



Dette værk er downloadet fra Danskernes Historie Online

Danskernes Historie Online er Danmarks største digitaliseringsprojekt af litteratur inden for emner som personalhistorie, lokalhistorie og slægtsforskning. Biblioteket hører under den almennyttige forening Danske Slægtsforskere. Vi bevarer vores fælles kulturarv, digitaliserer den og stiller den til rådighed for alle interesserede.

Støt vores arbejde – Bliv sponsor

Som sponsor i biblioteket opnår du en række fordele. Læs mere om fordele og sponsorat her: <https://slaegtsbibliotek.dk/sponsorat>

Ophavsret

Biblioteket indeholder værker både med og uden ophavsret. For værker, som er omfattet af ophavsret, må PDF-filen kun benyttes til personligt brug.

Links

Slægtsforskerens Bibliotek: <https://slaegtsbibliotek.dk>

Danske Slægtsforskere: <https://slaegt.dk>

KONGELIG DANSK
HOF- OG STATSKALENDER

STATSHÅNDBOG
FOR KONGERIGET DANMARK FOR ÅRET
1973



UDGIVET IFØLGE ALLERHØJESTE RESOLUTIONER AF 18 JANUAR 1917
OG 16 SEPTEMBER 1925 VED FORANSTALTNING AF HENDES MAJESTÆT DRONNINGENS
KABINETSSEKRETARIAT OG STATSMINISTERIET I FORENING

UDGIVERE

M. E. WAHL og *J. GERSING*
HENDES MAJESTÆT DRONNINGENS DEPARTEMENTSCHEF I
KABINETSSEKRETER STATSMINISTERIET

REDIGERET AF
HERLUF NIELSEN
UNIVERSITETSLEKTOR
CAND. MAG.

^{1/3} *J. H. SCHULTZ*
UNIVERSITETS-BOGTRYKKERI
KØBENHAVN
1973

FULDE FORNAVNE anføres såvidt muligt overalt af hensyn til identifikation i registeret. For personer, der er dekoreret med danske ordener, er vedkommendes eventuelle udenlandske ordensdekorationer tillige anført. For personer, der alene er dekoreret med udenlandske ordener, er disse anført der, hvor vedkommende nævnes første gang. Såfremt den pågældende i forvejen er dr., vedføjes fremmede doktorgrader og doktorgrader honoris causa som regel kun under universiteterne, subsidiært ved lærde selskaber. Hvor vedkommendes rang anføres, fordi den ikke fremgår af stilling eller titel m. v., betegnes dette ved et romertal, som angiver rangklassen, og et arabisk tal, som angiver nummer i klassen. Ved de fleste tjenestemænd, som har kgl. udnævnelse, er vedføjet den i den kgl. resolution angivne dato for vedkommendes anciennitet i *den pågældende lønramme*; forsåvidt denne ikke falder sammen med vedkommendes anciennitet i det pågældende embede vil datoen i () angivne lønningsancienniteten. Med hensyn til lønningerne for tjenestemænd m. v. henvises til lønningstavlen afd. 403 og de dertil knyttede bemærkninger.

Partibetegnelser er anført ved Folketinget, de kommunale råd og Færøernes Lagting.

Registeret, som henviser til de i marginen stående tal (*a/d.*), omfatter alle i bogen opførte personer, dog med undtagelse af de fremmede ambassaders og gesandtskabers personale og de i Danmark virkende udsendte konsuler, udlændinge optagne under ridderordenene og medaljerne, Dannebrogsmænd, indehavere af andre medaljer end fortjenstmedaljen i guld og medaljen Ingenio et arti, samt de i klostrene indskrevne damer.

Med hensyn til dobbelte efternavnes registrering følges den regel, at efternavne med *bindestreg* registreres på det første efternavn, medens navne uden bindestreg registreres på det sidste navn. Herfra undtages kun sammensatte adelsnavne, hvis patent er uden bindestreg, som Ahlefeldt Laurvig, Bille Brahe, og de med *de* sammensatte navne som: Cederfeld de Simonsen, Schaffalitzky de Muckadell m. fl., der registreres på det første navn.

En stjerne efter stillingen betegner vedkommende som „forhenværende“ (ved militære afskediget).

Følgende forkortelser anvendes:

Afdch.	= Afdelingschef.	i n.	= I nummer.	M.E.	= Medlem af kommunal-
af r.	= af reserven.	Kmhr.	= Kammerherre.	bestyrelsen.	
Art.	= Artilleriet.	Kmjkr.	= Kammerjunker.	midl.	= midlertidig.
Asp.	= Aspirant.	Kptlnt.	= Kaptajnlejtnant.	(O.)	= Overenskomstløstnet.
Civling.	= Civillingenlor.	Kmder.	= Kommander.	Obint.	= Oberstlejtnant.
Depch.	= Departementschef.	Kl.	= Klasse.	Ovlløge	= Overløge.
Ekspsekr.	= Ekspeditionsskriver.	Kmdkapt.	= Kommandørkaptajn.	Resløge	= Reserveløge.
f.	= fædt.	kgl.	= kongelig.	S.H.	= Medlem af Sø- og Handels-
fg.	= fungerende.	kst.	= konstitueret.	retten i Kbhvn.	
Frdbg	= Frederiksborg.	Kch.	= Kontorchef.	Tlf.	= Telefon.
Frborg	= Frederiksborg.	Lbrkand.	= Landbrugskandidat.	tlg.	= tjenstgørende.
Glt.	= Generallejtnant.	Lvkomm.	= Landvæsenskommissær.	t. råd.	= til rådighed.
Gmajor	= Generalmajor.	(M)	= af maskinlinjen.	t. r. f.	= til rådighed for.
(H.)	= Honorar eller honorarlønnet.	M.A.	= Medl. af Det kgl. Akademi	t. tj. v.	= til tjeneste ved.
Hbrkand.	= Havebrugskandidat.		for de skønne kunster.	till.	= tillige.
Hofjm.	= Hofjægermester.	M.F.	= Medlem af Folketinget.	u. n.	= udenfor nummer.
Ingtr.	= Ingenlærtrupperne.				

Hvor intet andet anføres, er adressen for institutioner, foreninger m. v. Kbhvn.

På grund af håndbogens stadig voksende omfang og da man har ønsket at kunne udsende den tidligt på året, har det været nødvendigt at slutte redaktionen 1 november; denne skæringsdato er kun fraveget i enkelte særlige tilfælde.

Afd. 1-8 og 77-361 er redigeret af dr. phil. A. Fabritius, afd. 362-402, 491-508, 681-946 og 1522-1880 af justitssekretær T. Holmboe. Registret redigeres af retsassessor B. E. J. Hornum.

Skriftlige henvendelser rettes til Statshåndbogens redaktion og adresseres til Kabinetsskretariatet, Amalienborg, København K.

NB. Se rettelser og tilføjelser i bogens slutning.

Redaktionen sluttet 1 november.

HENDES MAJESTÆT DRONNINGEN

I ÆRBØDIGHED TILEGNET

Indhold

	Afdeling
<i>Forklaring over forkortede ordensbetegnelser m. m.</i>	1
<i>Kongehuset</i>	8
<i>Det oldenborgske Hus</i>	9
<i>Udenlandske diplomatiske og konsulære repræsentationer i Danmark</i>	25
<i>Danmarks deltagelse i internationalt arbejde</i>	39
<i>Danmarks stædeindhold og indbyggerantal</i>	40
<i>Oversigt over statsregnskabet for 1971—72</i>	41
<i>Hofstaterne</i>	54
<i>Danmarks Riges Grundlov af 5 juni 1953</i>	55
<i>Tronfølgeoven af 27 marts 1953</i>	56
<i>Folketinget m. fl. institutioner</i>	75
<i>Statsrådet</i>	76
<i>Højesteret</i>	77
<i>De kongelige ridderordener</i>	354
<i>Medaljer og hæderstegn</i>	361a
<i>Reglement for bæring af dekorationer</i>	362
<i>De 3 første rangklasser m. m.</i>	401
<i>Kongelige hofleverandører</i>	402
<i>Leverandører til det kgl. danske hof</i>	403
<i>Lønningstavle for de i Statshåndbogen opførte statstjenestemænd m. fl.</i>	404
<i>Kort oversigt over de enkelte ministerier 1848—1973</i>	410
<i>Centraladministrationen</i>	491
<i>Domstole</i>	509
<i>Stats- og kommunale institutioner, tjenestemænd m. m., ordnede efter de vedkommende ministerier:</i>	
Under statsministeriet	512
— udenrigsministeriet	537
— forsvarsministeriet	681
— finansministeriet	718
— justitsministeriet	824
— indenrigsministeriet	1014
— ministeriet for forureningsbekæmpelse	1015
— boligministeriet	1023
— socialministeriet	1045
— arbejdsministeriet	1049
— økonomi- og budgetministeriet	1050
— handelsministeriet	1087
— ministeriet for offentlige arbejder	1236
— landbrugsministeriet	1298
— fiskeriministeriet	1307
— kirkeministeriet	1401
— undervisningsministeriet	1480
— ministeriet for kulturelle anliggender	1497
— ministeriet for Grønland	1501
<i>Færøerne</i>	1505
<i>Kunstsamlinger og museer</i>	1522
<i>Banker, sparekasser m. fl. andre økonomiske sammenslutninger:</i>	
Banker	1540
Sparekasser	1557
Kreditforeninger	1570
Hypotekforeninger	1572
Andre realkreditinstitutioner	1576
Forsikringselskaber	1617
<i>Større erhvervsvirksomheder</i>	1627
<i>Lotteriinstitutioner m. v.</i>	1628
<i>Kommunale organisationer</i>	1632
<i>Erhvervsorganisationer m. v.</i>	1673
<i>Sammenslutninger af faglig-ideel karakter</i>	1724
<i>Velgørende foreninger, stiftelser og legater</i>	1791
<i>Klostre og hospitaler</i>	1814
<i>Fideikommisser (grevskaber, baronier, gods-fideikommisser, penge-fideikommisser)</i>	1833
<i>Rangfølgen</i>	1900
<i>Forsvarets slagdage</i>	1904
<i>Personregister</i>	1905
<i>Realregister</i>	1905

Forklaring over forkortede ordensbetegnelser m. m.

Danske ridderordener og hæderstegn.

- R.E. Ridder af Elefantordenen.
 S.Kmd. Storkommandør af Dannebrogordenen.
 S.K. Storkors af Dannebrogordenen.
 K¹. Kommandør af 1. grad af Dannebrogordenen.
 K. Kommandør af Dannebrogordenen.
 R¹. Ridder af 1. grad af Dannebrogordenen.
 R. Ridder af Dannebrogordenen.
 D.H. Dannebrogordenens Hæderstegn.
 D.M. Dannebrogordenens Hæderstegn.
 F.M.1. Fortjenstmedaljen i Guld.
 F.M.2*. Fortjenstmedaljen i Sølv med spænde.
 F.M.2. Fortjenstmedaljen i Sølv.
 M.i. & a. Medaljen Ingenio et arti.
 M.f.u.L. Medaljen for udmærket Lufttjeneste.
 M.f.æ.D. Medaljen for ædel død.
 M.f.D.R. Medaljen for druknedes redning.
 Gb.E.T. Erindringsstegn om Kong Christian IX's og Dronning Louises guldbryllup.
 Chr.IX.M.M. Kong Christian IX's Mindemedalje.
 Fr.VIII.M.M. Kong Frederik VIII's Mindemedalje.
 Chr.X.M.T. Kong Christian X's Mindetegn.
 Chr.X.M.M. Kong Christian X's Mindemedalje.
 Fr. IX. M.T. Kong Frederik IX's mindetegn.
 Fr. IX. M.M. Kong Frederik IX's mindemedalje.
 Chr.X.E.M. 1914. Kong Christian X's militære Erindringsmedalje 1914.
 Chr.X.E.M. 1939. Kong Christian X's militære Erindringsmedalje 1939.
 Chr.X.Off.E.T. Kong Christian X's Erindringsstegn fra Officersskolen (af 20 marts 1916).
 Chr.X.Off.E.M. Kong Christian X's Erindringsmedalje fra Officersskolen (af 20 marts 1941).
 M.M. 8 Apr. 1818-1918. Mindemedalje i anledn. af hundreddårsdagen f. Kong Christian IX's fødsel.
 M.M. 3 Juni 1843-1943. Mindemedalje i anledn. af hundreddårsdagen f. Kong Frederik VIII's fødsel.
 M.M. 26 sept. 1870-1970. Mindemedalje i anledn. af hundreddårsdagen for Kong Christian X's fødsel.
 S.I.E.M. Den slesvigske Erindringsmedalje 1920.
 Chr.X.Kr.E.M. Kong Christian X's Erindringsmedalje for deltagelse i krigen 1940-45.
 Chr.X.Fr.M. Kong Christian X's Frihedsmedalje.
 F.H.T. Forsvarets Hæderstegn for god Tjeneste.
 H.T.H. Hæderstegnet for god Tjeneste ved Hæren.
 H.T.S. Hæderstegnet for god Tjeneste ved Søetaten.
 H.T.F. Hæderstegnet f. god Tjeneste v. Flyvevåbnet.
 H.v.Ft. Hjemmeværnets Fortjensttegn.
 H.T.P. Hæderstegnet f. 25 års god tjeneste i politiet.
 H.T.C.F. Hæderstegnet for 25 års god tjeneste i civilforsvaret.
 R.J.M. Redningsvæsenets 100-års Jubilæumsmed.
 D.r.K.H. Dansk Røde Kors' Hæderstegn.
 D.r.K.M. Dansk Røde Kors' Medalje.
 D.r.K.Ft.1. Dansk Røde Kors' Fortjensttegn af 1. grad.
 D.r.K.Ft. Dansk Røde Kors' Fortjensttegn.
 M.T.Kfh. Dansk Røde Kors' Mindetegn for dansk krigsfangehjælp 1914-19.
 M.T.Fi. Dansk Røde Kors' Mindetegn for hjælpeaktionen i Finland 1939-40.
 M.T.Kha. Dansk Røde Kors' Mindetegn for krigshjælpearbejde 1939-45.
 C.F.F.H. Civilforsvars-Forbundets Hæderstegn.

R.O.H.T. Reserveofficersforeningen i Danmark's Hæderstegn.

Fremmede ridderordener og hæderstegn,

hvormed de i Statshåndbogen opførte personer er dekorerede og for hvilke de har opnået allerhøjeste bæretilladelse.

Adskillige ordener tildeles også i brillanter eller diamanter og for en stor del ordener vedkommende er til ordenerne knyttet medaljer i guld eller sølv.

De med forskellige ordener følgende adelsrettigheder og pengedotationer gælder i almindelighed kun for vedkommende stats egne statsborgere.

De fleste ordener — og for nogle landes vedkommende også medaljer og sørestegn — skal ved indehaverens død leveres tilbage til vedkommende stat. Herfra undtages dog ordener i brillanter (diamanter), samt ordener fra Belgien, Brasilien, Frankrig, Hawaii, Iran, Japan, Jugoslavien, Kina, Mexiko, Nicaragua, Portugal, Rumænien, Rusland, Tunis, Tyrkiet og forbundsrepublikken Tyskland. For Det britiske Riges vedkommende tilbageleveres kun Storkorskæder, for Italiens vedkommende tilbageleveres kun Annunciataordenen og for Spaniens vedkommende kun Den gyldne Villes kæde, halskæden til Carl den III's orden samt Maria Louisa ordenen.

De særlige kendetegn (sværd, egelev, krigsdekorationer og lign.), hvormed enkelte ordener kan uddeles, tilkendegives ikke i Statshåndbogen. I nedenstående ordensfortegnelse betyder (sv.), at ordenen tillige uddeles med sværd eller anden krigsdekoration, (kr.) med krone og (e.) med egelev.

Følgende forkortelser benyttes i efterfølgende fortegnelse:

SK. = Storkors; Stoff. = Storofficer; Stkom. = Storkommandør; Kom. = Kommandør eller Komtur; Off. = Officer; R. = Ridder; kl. = klasse; gr. = grad; Fk. = Fortjenstkors; Ft. = fortjensttegn; FM. = Fortjenstmedalje; g. = guld; s. = sølv; br. = bronze; stj. = stjerne.

Ved forfremmelse til en højere ordensgrad skal i almindelighed den lavere grads ordenstegn tilbageleveres den pågældende stat, såfremt dekorationen ved indehaverens død skulle have været tilbageleveret.

En stjerne foran ordenens navn betyder, at ordenen ikke mere eller ikke for tiden uddeles.

Amerikas Forenede Stater.

- A.M.F. Frihedsmedalje 1. 2. 3. 4. (1. m. guldpalmer, 2. m. sølvpalmer, 3. m. bronzepalmer, 4. uden palmer).
 A.F.L. Fortjenstlegionen (Legion of Merit) 1. 2. 3. 4. SKom., Kom., Off., Legionær.
 A.D.F.C. Flyver-Fortjenstkors (The distinguished Flying Cross).
 A.B.S.M. Bronze Stjerne Medalje.
 A.A.M. Flyvermedalje (Air-Medal).
 A.F.M. Militære Fortjenstmedalje (Medal of Merit).
 A.C.M. Commendation Medal.
 A.E.A.M.E. Europæisk-afrik. Mellemste Øst-Bånd.
 A.Lv.F.E. Luftvåbnets bånd for fremragende enhedsindsats.

Annam.

- F.A.D. Drageordenen 1. 2. 3. 4. 5. SK., Stoff., Kom., Off., R.

Forenede Arabiske Republik.

- F.Ar.R.O. Republiks Orden 1.
 F.Ar.F. Fortjenstorden 1. 2. 3. 4. 5., 1. kl., 2. kl., 3. kl., 4. kl., 5. kl.
 F.Ar.A.K. Al Kamal Orden (Dameorden). 1. 2. 3., 1. kl., 2. kl., 3. kl.

Forkortede ordensbetegnelser m. m.

Argentina.

- A.S.M. *San Martins Orden* (Orden del Libertador San Martín) 1*. 1. 2. 3. 4. 5. (Kæde, SK., Stoff., Kom., Off., R.).
 A.F.**Fortjenstordenen (Al Mérito)* 1*. 1. 2. 3. 4. 5. Ekstraord. SK., SK., Stoff., Kom., Off., R.
 A.M. *Mayo Orden* 1. 2. 3. 4. 5. Sk., Stoff., Kom., Off., R.

Baden.

- B.Z.L. **Zähringer Love Orden* 1. 2¹. 2². 3¹. 3². 4. SK. (m. eller u. kæde), Kom. I., Kom. II., R. I., R. II., Fk. (e., sv.).

Belgien.

- B.L. *Leopolds Orden* 1. 2. 3. 4. 5. SK., Stoff., Kom., Off., R. (sv.).
 B.K. *Kroneorden* (tidl. kongoorden) 1. 2. 3. 4. 5. 6. 7. 8. Gm. SK., Stoff., Kom., Off., R., Guldpalmer, Sølvpalmer, Bronzepalmer, Guldmalje.
 B.L.II. *Leopold II's Orden* 1. 2. 3. 4. 5. 6. 7. 8. SK., Stoff., Kom., Off., R., Guldpalmer, Sølvpalmer, Bronzepalmer.
 B.L.II.M. *Leopold II's Medalje*.
 B.Cr.M. *Orden f. militære Fortjenester* 1. 2. kl., 2. kl.
 B.Cr.c. *Orden for Civilfortjenester* 1. 2., 1. kl., 2. kl.
 B.M.V. *Sejrsmedalje*.
 B.Kr.K. *Krigskors*.
 B.D.M. *Décoration militaire*.
 B.M.Y. *Croix (médaille) de l'Yser*.
 B.C.F. *Croix du Feu*.
 B.E.M. *Erindringsmedalje for krigen 1914-18*.
 B.r.K.M. *Røde Kors Medalje* 1. 2. 1. kl. 2. kl.

Bolivia.

- Bo.c.A. *El Condor de los Andes* 1. 2. 3. 4. 5. SK., Stoff., Kom., Off., R.

Brasilien.

- Br.S.K. *Syd Korsordenen* 1. 2. 3. 4. 5. SK., Stoff., Kom., Off., R.
 Br.R.B. *Rio Branco Orden* 1. 2. 3. 4. 5. SK., Stoff., Kmd., Off., R.
 Br.M.N. *Ordenen Mérito Naval* 1. 2. 3. 4. 5. SK., Stoff., Kom., Off., R.
 Br.S.M.F.M. *Semilitær Fortjenstmedalje*.
 Br.M.T. *Medaljen „Mérito Tamandaré“*.

Det britiske Rige.

- Stb.H. *Hosebåndsorden (Order of the Garter)*.
 Stb.B. *Bathorden* 1. 2. 3. SK., Kom. m. stj., Kom.
 Stb.V. *Victoria Orden* 1. 2. 3. 4. 5. M., SK., Kom. m. stj., Kom., Medlem af 4. og 5. kl. Medalje (tildeles også damer).
 Stb.B.E. *Ordenen „The British Empire“* 1. 2. 3. 4. 5. SK., Kom. m. stj., Kom., Off., Medlem (tildeles også damer).
 Stb.V.C. *Victoria Kors*.
 Stb.D.S.O. *Krigsfortjenstordenen (The distinguished Service Order)*.
 Stb.M.C. *Militær-Kors*.
 Stb.D.F.C. *The distinguished Flying Cross*.
 Stb.M.C.F. *Medal for Courage in the Cause of Freedom*.
 Stb.M.i.D. *Mention in Despatches*.
 Stb.M.S.F. *Medal for Service in the Cause of Freedom*.
 Stb.V.M. *Sejrsmedaille*.
 Stb.O.S.M. *Oversea Service Medal*.
 Stb.Kron.M.1911. *Medalje til minde om Kong George V og Dronning Marys kroning 1911*.

- Stb.Kron.M. *Medalje til minde om Kong Georg VI og Dronning Elisabeth's kroning 1937*.
 Stb.Kron.M.E.II. *Medalje til minde om Dronning Elizabeth II's kroning 1953*.
 Stb.G.V.J.M. *Medalje til minde om Kong Georg V's 25-Aars regeringsjubilæum*.
 Stb.G.S.M. *General Service Medal*.
 Stb.1939-45 St. *1939-45 Star*.
 Stb.Af.St. *Africa Star*.
 Stb.Atl.St. *Atlantic Star*.
 Stb. A.C.E.St. *Air Crew Europe Star*.
 Stb.A.W.Z. *Atlantic War Zone Bar*.
 Stb.B.St. *Burma Star*.
 Stb.F.&G.St. *France & Germany Star*.
 Stb.I.St. *Italy Star*.
 Stb.P.St. *Pacific Star*.
 Stb.D.M. *Defence Medal*.
 Stb.Eff.M. *Efficiency Medal*.
 Stb.Kr.M. *Krigsmedalje*.
 Stb.M.B.C. *Medal for brave conduct*.
 Stb.S.L.B.C. *Silver Leaf for brave conduct*.
 Stb.C.B.C. *Commendation for brave conduct*.
 Stb.R.H.S. *Royal Humane Society's Medaljer*.

Canada.

- Ca.V.S.M. *Frivillig Tjeneste Medalje*.

Brunei.

- Bru. Km. *Sultanens kroningsmedalje 1970*.

Buchara.

- B.O.S. *Orden af den opgående Stjerne* 1. 2. 3. 1. kl., 2. kl., 3. kl. (alle 3 kl. tildeles såvel i guld (*) som sølv).

Bulgarien.

- Bulg.A. *St. Alexander Orden* 1. 2. 3. 4. 5. 6. SK., Stoff., Kom., Off., R., Indehaver (sv.).
 Bulg.C.F. *Civil Fortjenstorden* 1. 2. 3. 4. 5. 6. SK., Stoff., Kom., Off., R., Indehaver (de to sidste grader kr.).
 Bulg.M.F. *Militær Fortjenstorden* 1. 2. 3. 4. 5. 6. SK., Stoff., Kom., Off., R., Indehaver (de to sidste grader kr.).
 Bulg.r.K. *Røde Kors* 1. 2., 1. kl., 2. kl.

Chile.

- Ch.F. *Fortjenstordenen* 1*. 1. 2. 3. 4. 5. Kæde, SK., Stoff., Kom., Off., R.
 Ch.M.N. *Ordenen Mérito Naval* 1. 2. 3., 1. kl. 2. kl., 3. kl.

Chin. se Kina.

Colombia.

- Co.B. *Boyaca Orden* 1*. 1. 2. 3. 4. 5. ekstordn. SK., SK., Stoff., Kom., Off., R.
 Co.S.C. *San Carlos Ordenen* 1*. 1¹. 1². 2. 3. 4. 5. Kæde; SK. m. guldplaque, SK., Stoff., Kom., Off., R.

Czekoslovakiet.

- C.H.L. *Hvide Løve Orden* 1. 2. 3. 4. 5. 6. 7. SK., Stoff., Kom., Off., R., G.med., S.med.

Dominikanske Republik.

Dom. J.P.D. *Juan Pablo Duartes Fortjenstorden* 1. 2. 3. 4. 5. SK., Stoff., Kom., Off., R.

Ecuador.

Ec.F. *Fortjenstordenen* 1. 2. 3. 4. 5. SK., Stoff., Kom., Off., R.

Elfenbenskysten.

Elf.N.O. *Nationale Orden*.

Estland.

E.H.S. **Hvide Stjerneorden* K. 1*. 1. 2. 3. 4. 5. 6a. 6b. 6c. Kæde, SK., 1. kl., 2. kl., 3. kl., 4. kl., 5. kl., Medalje i g., s. og br.

E.Fr.K. **Frihedskors* 1. 2. 3. 1. kl., 2. kl., 3. kl. (hver klasse delt i 3 grader).

E.Ø.K. **Ørne Kors Orden* 1. 2. 3. 4. 5. 6a. 6b. 6c. 1. kl., 2. kl., 3. kl., 4. kl., 5. kl., guldk., sølvk., jernk.

E.r.K. **Røde Kors* 1. 2. 3. 4. 5. 6a. 6b. 6c. 1. kl. 2. kl., 3. kl., 4. kl., 5. kl., guldm., sølv-med., bronzemed.

Finland.

Fi.Fr. *Frihedskors* 1** 1*. 1. 2. 3. 4., SK., 1. kl. med stjerne, 1. kl., 2. kl., 3. kl., 4. kl. (sv., e., RK.).

Fi.Fr.Mk. *Frihedsmedalje* 1*. 1. 2., 1. kl. med roset på båndet, 1. kl. 2. kl.

Fi.Fr.FM. *Frihedskorsets Fortjenstmedalje* 1*. 1. 2., i guldk., 1. kl., 2. kl.

Fi.Fr.Mk. *Frihedskorsets Mannerheimkors* 1. 2., 1. kl., 2. kl.

Fi.H.R. *Finlands Hvide Roses Orden* 1. 2¹. 2². 3¹. 3². T.; SK. Kom.I., Kom., R.I., R., *FHR's Tegn* (sv.).

Fi.H.R.M. *Finlands Hvide Roses Medalje* 1. 2. 3., 1. kl. m. guldkors, 1. kl., 2. kl.

Fi.L. *Finlands Løves Orden* 1. 2¹. 2². 3¹. 3². FK., SK., Kom. I., Kom., R.I., R., FK. (sv.).

Fi.p.F. *Pro Finlandia-Medalje* (tilhører Finlands Løves Orden).

Fi.M.M. *Mindemedalje for krigen 1939-40*.

Fi.M.M. 1941-45. *Mindemedalje for krigen 1941-45*.

Fi.Kr.M.K. 1939-45. *Mindekorsene f. krigene 1939-40 og 1941-45*.

Fi.T.D.M. „*Tammi*“ *Divisionens mindekors*.

Fi.Sk.F.* *Skyddskåtrernas Fortjenstkors*.

Fi.L.S.M.* *Foreningen Lotta Svärds Fortjenstmedalje*.

Fi.r.K. *Røde Kors* 1. 2. 3. FK., FM. i S., FM. i Br.

Fi.I.F.K. *Idræts Fortjenstkors*. 1* 1. 2., store FK., FK. i g., FK. i s.

Fi.I.F.M. *Idræts Fortjenstmedalje*. 1*, 1. 2., S. med forgyldt kors, s., br.

Fi.O.F.K.* *Olympiske Fortjenstkors* 1. 2., 1. kl. 2. kl.

Fi.B.H. *Udmærkelsestegn for humanitær Virksomhed (Pro Benignitate Humana)*.

Fi.P.F.K. *Politiets Fortjenstkors*.

Fi.R.F.T. *Reserveofficersforbundets Fortjenstegn i guld*.

Frankrig.

F.Æ.L. *Æreslegionen* 1. 2. 3. 4. 5. SK., Stoff., Kom., Off., R.

F.M.M. *Militær Medalje*.

F.N.F. *Nationale Fortjenstorden* 1. 2. 3. 4. 5. SK., Stoff., Kom., Off., R.

F.E.N.* *Ordenen Economie Nationale* 1. 2. 3. Kom., Off., R.

F.M.A. *Ordenen Mérite Agricole* 1. 2. 3. ligeledes.

F.M.C.&I.* *Ordenen Mérite Commercial et Industriel* 1. 2. 3. ligeledes.

F.M.Ma. *Ordenen Mérite Maritime* 1. 2. 3. ligeledes.
F.M.Mi.* *Ordenen Mérite Militaire* 1. 2. 3. ligeledes.
F.M.Soc.* *Ordenen Mérite Social* 1. 2. 3. ligeledes.
F.A.L. *Ordenen „des Arts et des Lettres“* 1. 2. 3. ligeledes.

F.S.P.* *Ordenen Santé Publique* 1. 2. 3. ligeledes.

F.M.P.* *Ordenen Mérite Postal* 1. 2. 3., ligeledes.

F.M.T.* *Ordenen Mérite Touristique* 1. 2. 3. ligeledes.

F.P.A. *Ordenen Palmes Académiques* 1. 2. 3. ligeledes.

F.M.Sp. *Ordenen Mérite Sportif* 1. 2. 3. ligeledes.

F.S.S.* *Sorte Stjerne Orden* 1. 2. 3. 4. 5. SK., Kom. m. Plaque, Kom., Off., R.

F.A.St.* *Anjouans Stjerne* 1. 2. 3. 4. 5. SK., Stoff., Kom., Off., R.

FAD se *Annam*.

F.O.I.P.* *Officier de l'Instruction Publique*.

F.O.A.* *Officier d'Académie*.

F.M.C. *Kolonimedalje*.

F.K.K. *Krigskors*.

F.M.R. *Médaille de la Reconnaissance Française* 1. 2. 3.

F.M.V. *Médaille de la Victoire*.

F.M.G.G. *Médaille commémorative de la Grande Guerre*.

F.Kr.M.M. *Mindemedalje f. krigen 1939-45*. Bronze.

F.C.C.V. *Croix du Combattant volontaire*.

F.F.M. *Fortjenstmedalje* 1. 2. 3. Guld, Sølv, Bronze.

F.M.E. *Médaille d'honneur d'épidémies*.

F.F.S. *Fortjenstegn f. Sygeplejersker (Insigne spécial)*.

F.Æ.M. *Æresmedalje* 1. 2. 3. Guld, sølv, bronze.

F.Æ.M.S.-P. *Æresmedalje for Brandmænd*.

F.M.S. *Redningsmedalje (Médaille de Sauvetage)*, 1.

2. 3. Guld, Sølv, Bronze.

F.M.E.P. *Médaille de l'Education Physique et des Sports* 1. 2. 3., Guld, sølv, bronze.

F.r.K. *Røde Kors Medalje* 1. 2. 3. Guld, sølv, bronze.

Grækenland.

Gr.Fr. *Frelserens Orden* 1. 2. 3. 4. 5. SK., Stoff., Kom., Off., R.

Gr.G.&C. *St. Georgs og St. Constantins Orden*.

Gr.O.&S. *St. Olgas og St. Sophias Orden (dameorden)*

1. 2. 3. 4. 1. kl., 2. kl., 3. kl., 4. kl.

Gr.G.I. *Georg I's Orden* 1. 2. 3. 4. 5. ligeledes.

Gr.Ph. *Phonix Ordenen* 1. 2. 3. 4. 5. ligeledes.

Gr.G.G. *Orden for gode Gerninger*. 1. 2. 3. 4. 5. ligeledes.

Gr.r.K. *Røde Kors Medalje* 1. 2. Guld, Sølv.

Gr.r.K.M.M. *Røde Kors Mindemedalje 1946-50*.

Gr.r.K.H.T. *Røde Kors Hæderstegn I*.

Gr.r.K.Fk. *Røde Kors Fortjenstkors* 1. 2. Guld, Sølv.

Guatemala.

Gu.Qu. *Quetzal Ordenen* 1. 2. 3. Stork., Storofficer, Off.

Haiti.

H.H.M. *Honneur et Mérite* 1. 2. 3. 4. 5. SK., Stoff., Kom., Off., R.

Hamburg.

H.H.K. *Hanseaterkorset*.

Irak.

Ik.A.R. *Al Rafidain (de to Floders Orden)* 1. 2. 3. 4. 5. SK., Stoff., Kom., Off., R.

Ik.F.II.Kr.M. *Kong Faisal II's Kroningsmedalje*.

Iran.

(Tidligere Persien).

Ir.P. *Pahlavi-Ordenen*.

Ir.H.P. *Hajt Paykar Orden (dameorden)* 1. 2. 3.

M.1, M.2, M.3. 1. kl., 2. kl., 3. kl., medalje af 1. kl., med. af 2. kl., med. af 3. kl.

Forkortede ordensbetegnelser m. m.

Ir.S.&L. *Sol- og Løveorden* 1.2.3.4.5. 1. kl., 2. kl., 3. kl., 4. kl., 5. kl.

Ir.T. *Tadj-Ordenen* 1. 2. 3. 4. 5. SK., Stoff., Kom., Off., R.

Ir.H. *Homayoun Ordenen* 1. 2. 3. 4. 5. 6 a. 6 b. 6 c. SK., Stoff., Kom., Off., R., GM., SM., Br.M.

Island

I.F. *Den islandske Falkeorden* 1.2*.2. 3. Storkors, Storridder med Stjerne, Storridder, Ridder.

Is.P.H.M. *Islands Præsidents Hædersmedalje*.

Is.Sk.M. *Skálholt Erindringsmedalje* 1963.

Italien.

I.A. **Annunciata Ordenen*.

I.M.&L.* *St. Mauritius og St. Lazarus Orden* 1. 2. 3. 4. 5. SK., Stoff., Kom., Off., R.

I.Kr.* *Kroneorden* 1. 2. 3. 4. 5. ligeledes.

I.R.Ø.* *Den romerske Ørns Orden* 1¹. 1². 2. 3. 4. 5. 6 a. 6 b. SK. i guld, SK. i sølv, Stoff., Kom., Off., Sm., BM.

It.F. *Fortjenstordenen*. 1. 2. 3. 4. 5. SK., Stoff., Kom., Off., R.

I.M.R. *Al merito rurale* 1. 2. 3. Guld, sølv, bronze.

I.S.I. *Stella della Solidarietà Italiana*. 1.2.3. 1. kl., 2. kl., 3. kl.

It.K.Fm. *Medalje for kulturelle Fortjenester*. 1. Guld.

I.Jsk. M. *Medalje indstiftet i anledning af det 1908 i Calabrien og på Sicilien stedfundne jordskælv* 1. 2. 3. Guld, sølv, bronze.

I.FI.M.33. *Mindemedalje fra den transatlantiske eskadreflyvning* 1933.

It.Em.66. 1. 2. 3. *Præsidentens erindringsmedalje* 1966. Guld, sølv, bronze.

I.r.K. *Røde Kors* 1. 2. 3. Gulmed., sølvmed., bronze med.

Japan.

J.Chrys. *Chrysantemum Orden*.

J.O.S. *Opgaende Sols Orden (Kiokujitsuho)* 1.2.3.4. 5.6.7.8. 1. kl., 2. kl., 3. kl., 4. kl., 5. kl., 6. kl., 7. kl., 8. kl.

J.H.S. *Hellige Skats Orden (Zui ho sho)* 1.2.3.4.5.6.7.8. 1. kl., 2. kl., 3. kl., 4. kl., 5. kl., 6. kl., 7. kl., 8. kl.

J.r.K.FK. *Røde Kors' Fortjenstkors*.

J.r.K.M. *Røde Kors' Medalje* 1. 2. 3. 4. 1. kl., 2. kl., 3. kl., 4. kl.

Jordan.

Jo.S. *Jordans Stjernes Orden* 1. 2. 3. 4. 5. 1. kl., 2. kl., 3. kl., 4. kl., 5. kl.

Jo.U. *Uafhængighedsorden*. 1. 2. 3. 4. 5. 1. kl., 2. kl., 3. kl., 4. kl., 5. kl.

Jugoslavien.

(Tidligere Serbien).

Ju.H.Ø. **Hvide Ørns Orden* 1. 2. 3. 4. 5. SK., Stoff., Kom., Off., R.

Ju.Kr. **Kroneorden* 1. 2. 3. 4. 5. ligeledes.

Ju.St.S. **St. Sawa Orden* 1. 2. 3. 4. 5. ligeledes.

Ju.F.H. *Folkehelteordenen*.

Ju.Fr. *Frihedsordenen*.

Ju.Tj.F.M. *Orden for Tjenester mod Folket* 1.2.3. 1. kl., 2. kl., 3. kl. *Medalje*.

Ju.B.E. *Broderskabs- og Enighedsordenen* 1. 2. 3. 1. kl., 2. kl., 3. kl.

Ju.Z. *Zastave Ordenen* (Det jugoslaviske Flags Orden) 1. 2. 3. 4. 5. 1. kl., 2. kl., 3. kl., 4. kl., 5. kl.

Ju.S. *Den jugoslaviske Stjernes Orden* 1. 2. 3. 1. kl., 2. kl., 3. kl.

Ju.r.K. *Røde Kors' Hæderstegn*.

Kina.

Chin.G.H. **Gyldne Høst Chia-Ho* 1. 2¹. 2². 3. 4. 5. 6. 7. 8. 9. 1. kl. SK., 2. kl. SK., 2. kl. bryststj., 3. kl., 4. kl., 5. kl., 6. kl., 7. kl., 8. kl., 9. kl.; * betyder med rubiner (Pao Kuang).

Chin.Ch.Y. *Chay-Yü* (den skinnende Jade) nu kun 1. kl., tidligere inddelt i følgende kl.: 1*. 1. 2. 3. 4. 5. 6. 7. 8. 9. ekstr. SK., SK. I., SK. II., SK. III., Kom. I., (uden plaque), Kom. II., Off. I., Off. II., R. I., R. II.

Chin.F. **Fortjenstorden (Tzu-Hui)* A. 1¹. 1². 1³. 1⁴. 1⁵. 2. 3. 4. 5. 1. afd. (Pao Kuang) 1. kl. (delt i 5 grader), 2. kl., 3. kl., 4. kl., 5. kl.; B. 1. 2. 3. 4. 5. 2. afd. (i guld) 1. kl., 2. kl., 3. kl., 4. kl., 5. kl.; C. 1. 2. 3. 4. 5. 3. afd. (i sølv) 1. kl., 2. kl., 3. kl., 4. kl., 5. kl.

Chin.Y.H. **Yun Hwei Orden* (militær fortjenstorden) 1. 2. 3. 4. 5. 6. 7. 8. 9. 1. kl., 2. kl., 3. kl., 4. kl., 5. kl., 6. kl., 7. kl., 8. kl., 9. kl.

Chin.Ch.Hs. *Ching-Hsing Orden* (den strålendestjerne) 1. 2. 3. 4. 5. SK., Stoff., Kom., Off., R.

Chin.Chun. *Chungshan-Ordenen*. Kun 1. kl.

Chin.G.S. *De gunstige Skyers Orden* 1. 2. 3. 4. 5. SK., Stoff., Kom., Off., R.

Chin.S.D. *Sejrsdekoration*.

Korea.

K.N.M. *Nationale Medalje*.

K.P.M. *Præsidents medalje*.

K.C.F. *Civile Fortjenstorden* 1. 2. 3. 4. 5. 1. kl., 2. kl., 3. kl., 4. kl., 5. kl.

K.F.D. *Orden for Fortjeneste i Diplomatiet* 1. 2. 3. 4. 5. 1. kl., 2. kl., 3. kl., 4. kl., 5. kl.

K.W.S.M. *Korean War Service Medal*.

Kuba.

Kb.C.M.C. *Carlos Manuel de Céspedes Orden* 1*. 1. 2. 3. 4. 5. D. SK. m. særlig destinktion, SK., Stoff., Kom., Off., R., Dameorden.

Kbr.r.K. *Æres- og Fortjenstordenen af det røde Kors* 1. 2. 3. 4. 5. SK., Kom., Off., R., Br.kors.

Letland.

Le.S. **De tre Stjernes Orden* 1. 2. 3. 4. 5. SK., Stoff., Kom., Off., R.

Le. E. M.* *Erindringsmedalje* 1918-28

Le.r.K. **Røde Kors* 1. 2. 3. 1. kl., 2. kl., 3. kl. (medalje).

Libanon.

Lb.C. *Cederordenen* 1. 2. 3. 4. 5. SK., Stoff., Kom., Off., R.

Liberia.

L.P. *Pioner Orden* 1. 2. 3. 4. 5. Sk., Skom., Stoff., Off., R.

L.A.B. *Den Afrikanske Befrielsesorden* 1. 2. 3. SK., Stoff., Off.

L.A.S. *Afrikas Stjernes Orden* 1. 2. 3. 4. SK., Skom., Off., R.

L.S.Æ.K. se Schaumburg-Lippe.

Litauen.

Li.Vau.* *Vytautas den Stores Orden* 1. 2. 3. 4. 5. SK., Stoff., Kom., Off., R.

Li.G. **Storfyrst Gediminas' Orden* 1. 2. 3. 4. 5. SK., Stoff., Kom., Off., R.

Luxemborg.

L.E. *Egekrone Orden* 1. 2. 3. 4. 5. SK., Stoff., Kom., Off., R.

Forkortede ordensbetegnelser m. m.

N.A. *Adolph af Nassaus civile og militære Fortjenstorden* 1. 2. 3. 4. 5. SK., Stoff., Kom., Off., R.
 L.F.O. *Fortjenst Orden* 1. 2. 3. 4. 5. SK., Stoff., K., Off., R.
 Lu.Br.M. *Medalje til minde om Prins Jean og Prinsesse Josephine Charlottes bryllup 1953.*

Marokko.

Mar.O.A. *Ouissam Alaouite* 1. 2. 3. 4. 5. SK., Stoff. Kom., Off., R.

Mecklenborg-Schwerin og -Strelitz.

M.V.Kr. **Husorden af den vendiske Krone* 1a. 1b. 2a. 2b. 3. 4a. 4b. 4c. SK. m. krone i erts, SK. m. krone i guld. Stkm., Kom., R., FK. i guld og sølv (sv.).
 M.Gr. **Grif Orden* 1. 2a. 2b. 2c. 3*. 3. SK., Stkom., Kom., Æreskors, R. m. kr., R.
 M.F.K. *Fortjenstkors* 1. 2. 1. kl., 2. kl.

Mexico.

Mex.A.A. *Aztekiye Orns Orden* 1. 2. 3. 4. 5. 6. Kæde, SK. I., SK. II., Stoff. Kom., Off.

Monaco.

Mon.H.C. *Den hellige Carls Orden* 1. 2. 3. 4. 5. SK., Stoff., Kom., Off., R.

Mon.G. *Grimaldi Orden* 1. 2. 3. 4. 5. SK., Stoff. Kom., Off., R.

N.A. se Luxemborg.

Nederlandene.

N.L. *Civil Fortjenstorden af den nederlandske Løve* 1. 2. 3. SK., Kom., R.

N.O.H. *Oranje-Husorden* D. 1. 2. 3. 4. 5. 6. 7. (damedekoration), SK., Stoff., Kom., Off., R., FK. i g. og s.

N.O.N. *Oranje-Nassau Orden* 1. 2. 3. 4. 5. SK., Stoff., Kom., Off., R. (sv.).

Ne. Sbr. M.* *Medalje til minde om Dronning Julianes og Prins Bernhards sølbryllup.*

Ne.B.Br.M. *Medalje til minde om kronprinsesse Beatrix' bryllup 1966.*

Ne.H.M. *Medalje til minde om Dronning Julianes hyliding 1948.*

Ne.F.M. *Fortjenstmedalje* 1. 2. Guld, sølv.

Ne.O.H.M. *Oranje-Husordens Medalje* 1. 2. Guld, sølv.

Ne.O.N.M. *Oranje-Nassau Medalje* 1. 2. Guld, sølv.

Ne.r.K. *Røde Kors*. FK. FM. 1. 2. Fortjenstkors, Fortjenstmedalje i guld og sølv.

Ne.Fb.Lo. *Det nederlandske Forbund til Legemsopdragelse*. Fk., Mm., fortjenstkors, tjenestøminde-medalje.

Ne.R.O.Æk. *Reserveofficersforeningens Æreskors.*

Nicaragua.

Ni.R.D. *Ruben Dario Ordenen* 1*. 1¹. 1². 2. 3. 4. 5. Kæde, SK. m. guldplaque, SK. m. sølvplaque, Stoff., Kom., Off., R.

Norge.

N.St.O. *St. Olavs Orden* 1. 2¹. 2². 3¹. 3². SK., Kom. m. stj., Kom., R. I., R. II.

N.H.VII.J.M. *Kong Haakon VII's Jubilæumsmedalje.*

N.H.VII.Fr.K. *Kong Haakon VII's Frihedskors.*

N.H.VII.Fr.M. *Kong Haakon VII's Frihedsmedalje.*

N.St.O.M. *St. Olavs Medalje.*

N.D.M. *Deltagermedalje (krigen 1940-45).*

N.F.M. *Fortjenstmedalje* 1. 2. guld, sølv.

N.M.f.æ.D. *Medalje for ædel Dåd* 1. 2. guld, sølv.

N.K.K. *Krigskors.*

N.K.M. *Krigsmedalje.*

N. Hvj. Fm. *Hjemmeværnets fortjenstmedalje.*

N.r.K.H. *Røde Kors Hæderstegn.*

N.r.K.M.M. *Røde Kors Mindemedalje.*

N.r.K.Fm. *Røde Kors Fortjenstmedalje.*

N.V.O.H.T. *Værnepligtige Officerers Hæderstegn* 1. 2. Guld, sølv.

N.P.I.Fm. *Politiidrætsforbundets Fortjenstmedalje.*

N.E.M. *Den kongelige Erindringsmedalje* 1. 2. 3. Guld, sølv med krone, sølv.

N.Sk.Ht. *Frivillige Skyttevæsens hæderstegn.*

N.Sf.Ht. *Norges Skytteforbunds hæderstegn* 1. 2. Guld, sølv.

N.I.F.Jm. *Idrætsforbundets 100-års jubilæumsmedalje.*

Oldenburg.

O.H.&F. **Hertug Peter Frederik Ludvigs Hus- og Fortjenstorden* 1. 2¹. 2². O. 3¹. 3². SK., Stkom., Kom., R. I., R. II. (kr. sv. og sv. ved ring).

Panama.

Pan.V.N.B. *Ordenen „Vasco Nuñez de Balboa“* 1*. 1. 2. 3. 4. Ekstraord. SK., SK., Stoff., Kmd., R.

Paraguay.

Pa.N.F. *Nationale Fortjenstorden* 1*. 1¹. 1. 2. 3. 4. 5. Kæde, ekstraord. SK., SK., Stoff., Kmd., Off., R.

Pavestolen.

Pv.Chr. *Christus Orden.*

P.G.S. *Den gyldne Spores Orden.*

P.P. *Piusorden* 1. 2¹. 2². 3. SK., Kom. I., Kom. II., R.

P.St.Gr. *St. Gregorius den Stores Orden* 1. 2¹. 2². 3. ligeledes.

P.St.S. *St. Sylvester Orden* 1. 2¹. 2². 3. ligeledes.

P.C.&M. **St. Cyril og St. Methodius Orden* 1. 2¹. 2². 3. ligeledes.

P.F.K. *Fortjenstkors.*

P.E.&P. *Æreskorset „Pro Ecclesia et Pontifice“.*

P.B.M. *Medaljen „Bene merenti“.*

P.L. *Det pavelige Lateranerkors* 1. 2. 3. Guld, sølv, bronze.

Pv.M.2.V.Ø.K. *Medalje til minde om det 2. vatikanske økumeniske koncil* 1. 2. Guld, sølv.

Persien.

(Se Iran).

Peru.

P.S. *Ordenen Den peruanske Sol* 1. 2. 3. 4. SK., Stoff., Kom., Off.

P.F.O. *Fortjenst Ordenen* 1. 2. 3. 4. 5. SK., Stoff., K., Off., R.

Pe. D. C. *Ordenen Daniel A. Carrión* 1. 2. 3. 4. SK. Stoff. Kom. Off.

Polen.

Po.H.Ø. *Hvide Orns Orden.*

Po.P.R. *Ordenen „Polonia Restituta“* 1. 2. 3. 4. 5. SK., Kom. m. st., K., Off., R.

Po.V.M. *Ordenen „Virtuti Militari“* 1. 2. 3. 4. 5. SK., Kom., R., G.kors, S.kors.

Po.r.K.H. *Røde Kors Hæderstegn* 1. 2. 1. gr., 2. gr.

Po.F.K. *Fortjenstkors* 1. 2. 3. Guld, sølv, bronze.

Po.r.K. *Røde Kors Medalje* 1a, 1b, 2. 3. Guld i 2 størrelser, s., br.

Portugal.

P.T.&S. *Tårn- og Sværdorden* 1. 2¹. 2². 3¹. 3². SK., Stoff., Kom., Off., R.

P.S.B.A. *Avis Ordenen* 1. 2¹. 2². 3¹. 3². ligeledes.

P.Chr. *Christus Orden* 1. 2¹. 2². 3¹. 3². ligeledes.

P.V.V. **Vor kære Frue af Villa Viçosa's Undfangelsesorden* 1. 2. 3. SK., Kom., R.

P.St.T. *Sant'Iago Orden* 1. 2. 3. 4. 5. SK., Stoff., Kom., Off., R.
 P.I. **St. Isabella Orden* (dameorden).
 P.D.H. *Infante Dom Henrique's Orden* 1*. 1. 2. 3. 4. 5., SK. m. kæde, SK., Stoff., Kom., Off., R.
 P.F. *Fortjenstordenen (Benemerência)* 1. 2. 3. 4. 5. ligeledes.
 P.I.P. *Instrução Publica* 1. 2. 3. 4. 5. ligeledes.
 P.M.A.I. *Mérito Agricola e Industrial* 1. 2. 3. 4. 5. SK., Stoff., Kom., Off., R.
 P.A.P. *De akademiske Palmer* 1.2., 1. kl., 2. kl.
 P.r.K. *Røde Kors* 1. 2. 3. 4. 5. 6. 7. 8. J.M., Æresstjerne, Udmærkelseskors, Fortjenstkors, Anerkendelseskors, Nidkærdhedskors (tildeles i guld, sølv og bronze), Medalje for udmærkede tjenester (tildeles i g., s. og br.), Hædersmedalje (bronze), Belønningsmedalje (bronze), Jubilæumsmedalje.

Preussen.

Pr.R.Ø. **Røde Ørns Orden* 1*. 1. 2*. 2. 3. 4. Storkors, 1. kl., 2. kl. med stj., 2. kl., 3. kl., 4. kl. (e., sv. og sv. m. m.).
 Pr.Kr. **Krone Orden* 1. 2*. 2. 3. 4. 1. kl., 2. kl. med stjerne, 2. kl., 3. kl., 4. kl., (e., sv. m. m.).
 Pr.J.K. **Jernkors* 1*. 1. 2. Storkors, 1. kl., 2. kl.
 Pr.r.K. **Røde Kors* 1.2.3. 1. kl. (bryststjerne), 2. kl. (sølvmedalje), 3. kl. (bronzemedalje).

Qu.M.A., se Det britiske Rige, Canada.

Rumænien.

Rum.St. *Stjerne Orden* 1. 2. 3. 4. 5. SK., Stoff., Kom., Off., R.
 Rum.Kr. *Krone orden* 1. 2. 3. 4. 5. ligeledes.
 Rum.M.C.I. *Medaljen „Meritul Comercial si Industrial“* 1.2. 1. kl., 2. kl.
 Rum.r.K. *Røde Kors Hæderstegn*.

Rusland.

R.St.A. **St. Anna Orden* 1.2.3.4. 1. kl., 2. kl., 3. kl., 4. kl. (kr. m. m.).
 R.St.Stan. **St. Stanislaus Orden* 1. 2*. 2. 3. 1. kl. 2. kl. med stj., 2. kl., 3. kl. (kr.).
 R.r.K. *Røde Kors* 1. 2. *Udmærkelsesstegn, Hæderstegn*.

Sachsen.

(Kongeriget).

S.A. **Albrechts Orden* 1¹. 1². 2¹. 2². O. 3¹. 3². 4. SK. m. guldstj., SK. m. sølvstj., Kom. I., Kom. II., Off., R. I., R. II., Fk. (sv.).

San Marino.

S.M.O. *St. Marinus Orden* 1. 2. 3. 4. 5. SK., Stoff., Kom., Off., R.

Senegal.

Se.N.O. *Nationale Orden*.

De socialistiske sovjetrepublikkers Union.

So.M.1941-45. *Mindemedalje i anledning af 20-årsdagen for afslutningen af krigen 1941-45*.

Spanien.

Sp.G.V. *Gyldne Vlies Orden*.
 Sp.C.III. *Carl den III's Orden* 1. 2*. 2. 3. Storkors, Kommandør I., Kommandør II., Ridder.
 Sp.I.K. *Isabella den Katolskes Orden* 1¹. 1². D¹. 2. 3. D². 4. 5. 6. 7. 7b. SK. m. kæde, SK, Damekors (storkors), Komm. m. stj., Komm., Dameorden (komm.), Off., R., Sølvkors, S.med., Br.med.
 Sp.O.R. *Den republikanske Orden* 1*. 1. 2. 3. 4. 5. SK. m. kæde, SK., Kom. m. stj., Kom., Off., R.

Sp.M.F. *Militær Fortjenstorden*†) 1. 2. 3. 4. Storkors ell. R. IV., R. III., R. II., R. I.

Sp.S.M.F. *Semilitær Fortjenstorden*†) 1. 2. 3. 4. Storkors eller R. IV., R. III., R. II., R. I.

Sp.C.F. *Civil Fortjenstorden* 1. 2*. 2. 3. 4. SK., Kom. m. Stj., Kom., Off., R. Fk.

Sp.M.A. *Merito Agricola* 1. 2*. 2. 3. SK., Kom. m. stj., Kom., R.

Sp.A.X. *Alfons den X, den vises Orden* 1. 2. 3. SK., Kom., R. (for videnskabelige fortjenester).

Sp.r.K. *Røde Kors's Hæderstegn* 1. 2*. 2. 3. Stjerne I., stjerne II., guldmedalje, sølvmedalje.

Sp.R.M. *Redningsmedalje*.

Sp.M.P. *Mindemed. for Freden i Marokko („Medalla de la Paz“)*.

Sverige.

S.Sph. *Serafimerorden*.

S.Sv. *Sværdorden* 1. 2¹. 2. eller 2². 3¹. 3. eller 3². T.M., SK., Kom. I., Kom. R. I. eller Medl., R. eller Medlem, Sværdtegn, Sværdmed.

S.N. *Nordstjerneorden* 1. 2¹. 2. eller 2². 3. SK., Kom. I., Kom., R. eller Medlem.

S.V. *Vasaorden* 1. 2¹. 2. eller 2². 3¹. 3. eller 3², T.M. SK., Kom. I., Kom., R. I. eller Medl., R. eller Medl., Vasategn, Vasamed.

S.C.XIII. *Kong Carl den XIII' Orden* (tildeles udelukkende frimurere).

S.M.I.&a. *Medaille „Litteris & artibus“*.

S.M.i.q. *Medaille „illis quorum meruere labores“*.

S.M.b.g. *Medaille „for berømlige gerninger“*.

Sv.G.V.J.T. *Kong Gustaf V's Jubilæumsstegn*.

Sv.G.V.M.T. *Kong Gustaf V's Mindetegn*.

Sv.O.II.J.M. *Kong Oscar II's Jubilæumsmedalje*.

Sv.G.VI.A.Mm. *Medalje til minde om Kong Gustaf VI Adolfs 85-års dag*.

Sv.Pr.E.M. *Prins Eugen Medalje*.

Sv.Lv.F.T. *Rigsluftværnets Fortjensttegn*, 1.2.3. Guld, sølv, bronze.

Sv.C.F.F.M. *Civilforsvarsforbundets Fortjenstmedalje*, 1., 2.; Guld, sølv.

Sv.C.F.F.T. *Civilforsvarsforbundets Fortjensttegn*

1. 2. 3. Guld, sølv, bronze.

Sv.L.K.Fm. *Lottekorpsenes fortjenstmedalje* 1. Guld.

Sv.Ø.S.Fm. *Øresunds Søværnsflotilles fortjenstmedalje* 1. 2. Guld, sølv.

Sv.SØ.S.S.Fm. *Sydøstre Skånes Søværnsflotilles fortjenstmedalje* 1. 2. Guld, sølv.

Sv.L.M. *Lingiademedalje*.

Sv.r.K. *Røde Kors' Fortjenstmedalje* 1.2. 1. kl., 2. kl.

Sv.r.K.FT. *Røde Kors Fortjensttegn*.

S.S.F.M. *Frivilligt Sygeplejevæsens Fortjenstmedalje* 1. 2. 1. kl., 2. kl.

Sv.S.J.M. *Kgl. Svensk Sejlælskabs Jubilæumsmedalje*.

Sv.Aut.H.T. *Det frivillige Automobilkorps Hæderstegn*.

Sv.Aut.F.T. *Det frivillige Automobilkorps Fortjensttegn* 1. 2. Guld, sølv.

Sv.J.J.M. *Svensk Jægerforbunds Jubilæumsmedalje*.

Sv.R.O.H.T. *Reserveofficersforbundets Hæderstegn*, 1. 2. Guld, sølv.

Sv.Cf.B.F.T. *Centralforbundet for Befalingsmandsuddannelses Fortjensttegn* 1. 2. Guld, Sølv.

Sv.V.O.Rf.H.T. 1. 2. *Værnepligtige Officerers Rigsforbunds Hæderstegn*. Guld, sølv.

Sv.XVI.Olymp.R.Ft. XVI. *Olympiades Rytterkonkurrencers Fortjensttegn*.

Sv.H.M.G. *Sveriges Håndværks Mindemedalje i guld*.

Sv.Hjv.M. *Hjemmeværnets Medalje* 1. 2. Guld, sølv.

†) Klassernes rækkefølge er den modsatte af den ved ordener sædvanlige.

Sv.Hjv.Ft. *Hjemmeværnets Fortjensttegn* 1. 2. Guld, sølv.
 Sv.P.I. & S.Fm. *Politiets Idræts- og Skytteforbunds Fortjenstmedalje*. 1. 2. Guld, sølv.
 Sv.S.K.Fm. *Sjövärnsskårens Fortjenstmedalje*. 1. 2. Guld, sølv.
 Sv.Sk.Ht. *Frivillige Skyttevæsens Hæderstegn*.
 Sv.H.Rf.M. *Hörselfrämjandets Riksförbunds belöningsmedalje*, 1., 2. Guld, sølv.
 Sv.Nf.T.Fm. *Nationalforeningen til Fremme af Trafik-sikkerheds fortjenstmedalje*.

Den sydafrikanske Union.

Syd.A.Stj. *Sydafrikas Stjerne*.
 Syd.A.S.M. 1939-45. *Service Medal*.

Syrien.

Sy.F.O. *Fortjenstorden*. 1*. 1. 2. 3. 4. SK., Stoff., Komm., Off., R.
 Sy.F.M. *Fortjenstmedalje*.

Thailand.

(Tidligere Siam).

S.M.C. *Maha Chakrri Orden (den store Krones Orden)* 1. 2. 1. kl., 2. kl.
 S.R.P. *Ratanaphorn* 1. 2. 3. 4. 5. 1. kl., 2. kl., 3. kl., 4. kl., 5. kl.
 S.C.C.K. *Chula Chom Klao* 1. 2^a. 2^a. 3^a. 3^a. 1. kl., 2. kl., 1. grad, 2. kl., 2. grad, 3. kl., 1. grad, 3. kl., 2. grad.
 S.H.E. *Hvide Elefant Orden (Moha Wara Bohru)* 1. 2. 3. 4. 5. 6. 7. 8. 9. SK., Stoff., Kom., Off., R., 6. kl., 7. kl., guldmed., sølvmed.
 S.Kr. *Krone Orden (Mongkul-Siam)* 1. 2. 3. 4. 5. 6. 7. 8. 9. SK., Stoff., Kom., Off., R., 6. kl., 7. kl., Guldmed., sølvmed.
 S.R. *Rama Orden* (for militære fortjenester) 1. 2. 3. 4. M. 1. kl., 2. kl., 3. kl., 4. kl., Med.
 S.Km. *Kroningsmedalje 1950*.
 Th.M. 2500 Buddh. *Medalje til minde om 2500-året for den buddhistiske tidsregning*.

Tunis.

Tun.N.I. *Nichan-Iftikhar Orden* 1. 2. 3. 4. 5. 6. SK., Stoff., Kom., Off., R.I., R.II.
 Tun.R.O. *Republiks Orden*. 1*. 1. 2. 3. 4. 5., Højeste kl., Storkors, Storofficer, Kommandør, Officer, Ridder.

Tyrkiet.

T.O. **Osmaniøreorden* 1*. 1. 2. 3. 4. Plaque i brillanter *kl., 2. kl., 3. kl., 4. kl.
 T.Z. *Zeraatt* (for landbrug) 1. 2. 3. G.med., s.med., br.med.
 T.I.M. *Iftikar Medalje*.
 T.r.H.M. **Hilali Ahmer (Røde Halvmånes Medalje)* 1. 2. 3. 1. kl. (guld), 2. kl. (sølv), 3. kl. (bronze), (e).
 T.U.M. *Uafhængighedsmedalje* (1. kl., 3 forskellige bånd; kun for indlændinge).

Tyskland.

Ty.Ø.F. **Den tyske Ørns Fortjenstorden (1944)* 1*. stj. 1. 2. 3. M. SK., Fk. m. stj., Fk.I., Fk.II., Fk.III., F.med.
 Ty.Ø. **Den tyske Ørns Orden* 1^a. 1^a. 1^a. 2. 3. 4. 5. 6. 7. 8. 9. SK. m. guldstj., SK. m. sølvstj. 1. kl., 2. kl., 3. kl., 4. kl., 5. kl., 6. kl., sølvmed., bronzemed.
 Ty.K.Æ.K. **Krigs-Æreskors*. 3 afdelinger: ¹⁾ for frontkæmpere (m. sv.), ²⁾ for andre krigsdeltagere og ³⁾ for faldnes enker eller forældre.
 Ty.J.K. **Jernkors* 1*. 1. 2. Ridderkors. 1. kl., 2. kl.

Ty.K.F.K. **Krigsfortjenstkors* 1*. 1. 2. Ridderkors. 1. kl., 2. kl.

Ty.K.F.M. **Krigsfortjenstmedalje*.

Ty.r.K. **Røde Kors Ærestegn (1922)* 1. 2. 1. kl., 2. kl.

Ty.r.K.Æ. *Røde Kors Ærestegn* 1*. stj. 1. 2*. 2. Kv. M. SK., Stj., 1. kl., FK., 2. kl., Kvindekors, Med.

Ty.R.M. **Redningsmedalje* 1. 2. 1. kl. (m. bånd), 2. kl.

Ty.Br.E.T. **Erindringsstegn på Brandvæsenets område*.

Ty.F.R.F. *Forbundsrepublikken Tysklands Fortjenstorden* 1*. 1. 2^a. 2^a. 2^a. 3^a. 3^a. 4. Sk. i særklasse, SK., store Fk. m. stj. og skulderbånd, store Fk. m. stj., store Fk., Fk. I., Fk., Fm.

Ty.F.R. p. le mér. *Forbundsrepublikken Tysklands Orden „Pour le mérite f. Wissenschaften und Künste“*.

Ty.G.M. *Goethe-Medalje* 1. 2. Guld, sølv.

Ty.Br.Æ.K. *Brandvæsenets forbundets æreskors* 1. 2. 1. gr., 2. gr.

Ty.O.-Æ. *Olympia Ærestegn* 1. 2.

Ungarn.

U.F. **Fortjenstorden* 1*. 1. 2*. 2. 3. 4. 5. SK. m. kæde, SK., Kom. m. stj., Kom., Off., R.

U.F.F. *Folkerepublikanske Fortjenstorden* 1. 2. 3. 4. 5. 1. kl., 2. kl., 3. kl., 4. kl., 5. kl.

U.F.F.M. *Folkerepublikanske Fortjenstmedalje* 1. 2. 3. Guld, sølv bronze.

U.r.K. *Røde Kors* 1. 2. 3. 4. 5. Stjerne, fortjenstkors, fortjenstmed., sølvmed, bronzemed.

U.K.M. *Krigserindringsmedalje* (sv.).

U.K.K. *Karlskorset*.

U.K.n.F. *Kors for det nationale Forsvar*.

Venezuela.

V.F.M. *Francisco de Miranda* 1. 2. 3. SK. Stoff., Off.

V.L. *Befrierordenen (Orden del Libertador)* 1*. 1. 2. 3. 4. 5. Kæde, SK., Stoff., Kom., Off., R.

V.M.N. *Ordenen al Merito Navall*. 2. 3. 1. kl., 2. kl., 3. kl.

V.M.S. *Fortjenstmedaljen Mariscal Sucre*.

Ægypten.

Æ. N. *Nilorden* 1. 2. 3. 4. 5. SK. Stoff. Kom. Off. R.

Æ.F. *Fortjenstorden* 1. 2. 3. 4. 5. SK. Stoff. Kom. Off. R.

Æ.A. *Agerbrug Orden* 1. 2. Kom., R.

Æ.E.M. *El Maaref* (for videnskab) 1. 2. Kom., R.

Æ.I.H. *Orden for Industri og Handel*. 1. 2. Kom., R.

Æ.F.M. *Fortjenstmedalje* 1. 2. Sølv, bronze.

Æ.M.P. *Medalje for Pligtroskab* 1. 2. 3. G., s., br.

Æ.B.M. *Belønningsmedalje* 1. 2. 3. G., S., B.

Æ.A.K. *Al-Kamal Orden (Dæmeorden)* 1*. 1. 2. 3. Øverste kl., 1. kl., 2. kl., 3. kl.

Æthiopien.

(Tidligere Abessinien).

Æt.S.S. *Salomons Segls Orden* K. 1. 2. 3. 4. 5. Kæde, SK., Stoff., Kom., Off., R.

Æt.D.S. *Dronningen af Sabas Orden* K. 1. 2. 3. 4. 5. Kæde, SK., Stoff., Kom., Off., R.

Æt.T. *Treenigheds Orden* 1. 2. 3. 4. 5. SK., Stoff., Kom., Off., R.

Æt.M.II. *Menelek II's Orden* 1. 2. 3. 4. 5. SK., Stoff., Kom., Off., R.

Æt.S. *Ordenen Æthiopiens Stjerne* 1. 2. 3. 4. 5. SK., Stoff., Kom., Off., R.

Æt.M. *Medalje* 1. 2. Guld, sølv.

Østrig.

Ø.F. **Fortjenstorden* 1. 2*. 2. 3*. 3. 4*. 4. 5. 6*. 6. Storstj., SK. I., SK., Kom. I. m. stj., Kom. m. stj., Kom. I., Kom., R. I., R.

Ø.r.K. *Røde Kors 1*. 1. 2. 3. 4. 5. Stj., 1. kl., 2. kl., guldmed., sølvmed., bronzemed. (sv.).
 Ø.Æ.F. Ærestegn for Fortjenester. 1*. 1^a. 1^a. 2^a. 2^a. 3^a. 3^a. 4. 5^a. 5^a. Ft. 1. Ft. 2., M. 1. M. 2. M. 3. Ststj.; SK. 1.; SK.; St. Æt. i g. m. stj.; St. Æt. i s. m. stj.; St. Æt. i g.; St. Æt. i s.; St. Æt.; Æt. i g.; Æt. i s., fortjensttegn i guld, do. i sølv, guldmedalje, sølvmed., bronzemed.
 Ø.Fb.Brf. Den østrigske Forbunds-Brandkorpsforening. Ft. 1. 2. 3. Fortjensttegn af 1. grad, 2. grad, 3. grad.
 Ø.Nø.L.Brf. Den nederøstrigske Lands-Brandkorpsforening. Fk., Ft. 1. 2. 3. Fortjenstkors, fortjensttegn af 1. kl., 2. kl., 3. kl.
 Ø.r.K.H. Røde Kors Hæderstegn 1. 2. 3. Guld, sølv, bronze.
 Ø.r.K.M. Røde Kors Medalje 1. 2. 3. Guld, sølv, br.

Internationale hæderstegn.

FN Forenede Nationers Medalje
 (omfatter følgende 7 medaljer: 1. United Nations Truce Supervision Organisation, 2. United Nations Emergency Force, 3. United Nations Military Observer Group in India and Pakistan, 4. United Nations Observation Group in Libanon, 5. Opération des Nations Unies au Congo, 6. United Nations Yemen Observation Mission, 7. United Nations Force in Cyprus).
F.N.T.M. Forenede Nationers Tjeneste Medalje.
Fl.Ni.M. Florence Nightingale Medalje. Uddeles af det internationale Centralråd for Det Røde Kors.
SHAEF. C.B.C. Supreme Headquarters Allied Expeditionary Force. Commendation for Brave Conduct.

KONGEHUSET

Ifølge § 1 i tronfølgeoven af 27 marts 1953 nedarves tronen indenfor
Kong Christian X og Dronning Alexandrines efterslægt.

Hendes Majestæt **Margrethe II** (Alexandrine Porhildur Ingrid), Danmarks Dronning, født 16 april 1940 på Amalienborg, succederede 14 januar 1972, gift 10 juni 1967 i København med Hans Kongelige Højhed Prins *Henrik* af Danmark (født Henri-Marie-Jean-André greve de Laborde de Monpezat), født 11 juni 1934 i Talence, Gironde, Frankrig. Sønner:

- 1) Hans Kongelige Højhed Kronprins *Frederik André* Henrik Christian, født 26 maj 1968 i København.
- 2) Hans Kongelige Højhed Prins *Joachim* Holger Waldemar Christian, født 7 juni 1969 i København.

Dronningens søstre.

1. Hendes Kongelige Højhed Prinsesse *Benedikte* Astrid Ingeborg Ingrid, født 29 april 1944 på Amalienborg, gift 3 februar 1968 på Fredensborg slot med Hans Højhed *Richard* Casimir Karl August Konstantin Prins til Sayn-Wittgenstein-Berleburg, født 29 oktober 1934 på Berleburg. Børn:
 - 1) Hans Højhed Prins *Gustav* Frederik Philip Richard, født 12 januar 1969 i Frankfurt a. M.
 - 2) Hendes Højhed Prinsesse *Alexandra* Rosemarie Ingrid Benedikte, født 20 november 1970 i København.
2. Hendes Kongelige Højhed Prinsesse *Anne-Marie* Dagmar Ingrid, født 30 august 1946 på Amalienborg, gift 18 september 1964 i Athen med Hans Majestæt *Konstantin II*, Hellenernes Konge. — Ved ægteskabets indgåelse er arveretten til Danmarks trone bortfaldet for prinsessen og de i ægteskabet fødte børn og disses afkom.

Dronningens moder.

Hendes Majestæt Dronning *Ingrid* Victoria Sofia Louise Margareta, født Sveriges Prinsesse, født 28 marts 1910 på Stockholm Slot, gift 24 maj 1935 i Stockholm med Hans Majestæt Kong Frederik IX, født 11 marts 1899 på Sorgenfri Slot, død 14 januar 1972 i København.

Dronningens farbroder.

Hans Kongelige Højhed Arveprins *Knud* Christian Frederik Michael, født 27 juli 1900 på Sorgenfri Slot, gift 8 september 1933 på Fredensborg Slot med Hendes Kongelige Højhed Arveprinsesse *Caroline-Mathilde* Louise Dagmar Christiane Maud Augusta Ingeborg Thyra Adelheid, født Prinsesse til Danmark, født 27 april 1912 på Jægersborghus. Børn:

1. Hendes Højhed Prinsesse *Elisabeth* Caroline-Mathilde Alexandrine Helena Olga Thyra Feodora Estrid Margarethe Désirée, født 8 maj 1935 i Kbhvn.
2. Hs. Ekscellence *Ingolf*, Greve af Rosenberg, se afd. 5.
3. Hs. Ekscellence *Christian*, Greve af Rosenberg, se afd. 5.

- 3 Dronningens farfaders brødre.**
1. † Hans Majestæt *Haakon VII*, Norges Konge, se afd. 6: Norge.
 2. † Hans Kongelige Højhed Prins *Harald* Christian Frederik, født 8 oktober 1876 på Charlottenlund Slot, død 30 marts 1949 i Kbhvn, gift 28 april 1909 på Glücksborg Slot med Hendes Kongelige Højhed Prinsesse *Helena* Adelheid Viktoria Marie, født Prinsesse til Slesvig-Holsten-Sønderborg-Glücksborg, født 1 juni 1888 på Grünholz Slot, død 30 juni 1962 i Hellerup.

Børn:

- 1) Hendes Højhed Prinsesse *Feodora* Louise Caroline-Mathilde Victoria Alexandra Frederikke Johanne, født 3 juli 1910 på Jægersborghus, gift 9 september 1937 på Fredensborg Slot med Hans Durchlaughtighed *Christian* Nikolaus Wilhelm Friedrich Albert Ernst Stephan Prins af Schaumburg-Lippe, født 20 februar 1898 i Oedenburg.
- 2) Hendes Kongelige Højhed Arveprinsesse *Caroline-Mathilde*, født Hendes Højhed Prinsesse til Danmark, se ovenfor afd. 2.
- 3) Hans Højhed Prins *Gorm* Christian Frederik Hans Harald, født 24 februar 1919 på Jægersborghus.
- 4) Hs. Ekscellence *Oluf*, Greve af Rosenborg, se afd. 5.

4 Dronningens farfaders faders søskende.

1. † Hans Majestæt *Georg I*, Hellenernes Konge, se afd. 7: Grækenland.
2. † Hans Kongelige Højhed Prins *Valdemar*, født 27 oktober 1858 på Bernstorff Slot, død 14 januar 1939 i Kbhvn, gift 22 oktober 1885 på Château d'Eu, Frankrig, med Hendes Kongelige Højhed Prinsesse *Marie* Amélie Françoise Hélène, født Prinsesse af Orléans, født 13 januar 1865 i Ham ved Richmond, England, død 4 december 1909 i Kbhvn. Børn:
 - 1) † Hans Kongelige Højhed Prins *Axel* Christian Georg, født 12 august 1888 i Kbhvn, død 14 juli 1964 i Kbhvn, gift 22 maj 1919 i Stockholm med Hendes Kongelige Højhed Prinsesse *Margaretha* Sofia Lovisa Ingeborg, født Sveriges Prinsesse, født 25 juni 1899 i Stockholm. Sønner:
 - (1) Hans Højhed Prins *Georg* Valdemar Carl Axel, født 16 april 1920 på Bernstorffshøj, gift 16 september 1950 på Glamis Castle, Skotland, med Hendes Højhed Prinsesse *Anne* Ferelith Fenella, født Hon. Bowes-Lyon af Huset Earls of Strathmore and Kinghorne, født 4 december 1917 i Washington.
 - (2) Hs. Ekscellence *Flemming*, Greve af Rosenborg, se afd. 5.
 - 2) Hendes Kongelige Højhed Prinsesse *Margrethe* Françoise Louise Marie Helene, født 17 september 1895 på Bernstorffshøj, gift 9 juni 1921 i Kbhvn med Hans Kongelige Højhed *René* Charles Marie Joseph Prins af Bourbon-Parma, født 17 oktober 1894 i Schwarza, død 30 juli 1962 i Hellerup.

5 Hs. Kongelige Højhed Prins Haralds yngste søn.

Hs. Ekscellence *Oluf* Christian Carl Axel, Greve af Rosenborg, født 10 marts 1923 i Kbhvn, gift 4 februar 1948 i Gentofte med Annie Helene *Dorrit* Grevinde af Rosenborg, født Puggaard-Müller, født 8 september 1926 i Gentofte. Børn:

1 søn og 1 datter, se afd. 1814 og Danmarks Adels Aarbog, Rosenborg, III. linje.

Hans Kongelige Højhed Prins Axels yngste søn.

Hs. Ekscellence *Flemming* Valdemar Carl Axel, Greve af Rosenborg, født 9 marts 1922 i Stockholm, gift 24 maj 1949 i Kbhvn med Alice *Ruth* Grevinde af Rosenborg, født Nielsen, født 8 oktober 1924 på Frederiksberg. Børn:

3 sønner og 1 datter, se afd. 1814 og Danmarks Adels Aarbog, Rosenborg, IV. linje.

Hans kongelige Højhed Arveprins Knuds sønner.

1. Hs. Ekscellence *Ingolf* Christian Frederik Knud Harald Gorm Gustav Viggo Valdemar Aage, Greve af Rosenborg, født 17 februar 1940 på Sorgenfri Slot, gift 13 januar 1968 i Lyngby med *Inge*, Grevinde af Rosenborg, født Terney, født 21 januar 1938 i København.

2. Hs. Ekscellence *Christian* Frederik Franz Knud Harald Carl Oluf Gustav Georg Erik, Greve af Rosenborg, født 22 oktober 1942 på Sorgenfri Slot, gift 27 februar 1971 i Lyngby med *Anne Dorte*, Grevinde af Rosenborg, født Maltoft-Nielsen, født 3 oktober 1947 i København.

2 døtre, se afd. 1814 og Danmarks Adels Aarbog, Rosenborg, VI. linje.

6

NORGE

Den fra Deres Majestæter Kong Frederik VIII og Dronning Louise nedstammende linje.

† Hans Majestæt *Haakon VII*, Norges Konge, født Hans Kongelige Højhed Prins Christian Frederik Carl Georg Valdemar Axel til Danmark, født 3 august 1872 på Charlottenlund Slot, valgt til Norges Konge 18 november 1905, død 21 september 1957 i Oslo, gift 22 juli 1896 i Buckingham Palace, London, med Hendes Majestæt Dronning *Maud* Charlotte Marie Victoria, født Prinsesse af Storbritannien og Irland, født 26 november 1869 i Marlborough House, London, død 20 november 1938 i London. Søn:

Hans Majestæt *Olav V*, Norges Konge, født Hans Højhed Prins *Alexander* Frederik Edward Christian til Danmark, født 2 juli 1903 i Appleton House, Sandringham, succederede 21 september 1957, gift 21 marts 1929 i Oslo med *Märtha* Sofia Lovisa Dagmar Thyra, født Sveriges Prinsesse, født 28 marts 1901 i Stockholm, død 5 april 1954 i Oslo. Børn:

1. Prinsesse *Ragnhild* Alexandra, født 9 juni 1930 i Oslo, gift 15 maj 1953 i Asker med skibsreder *Erling* Sven Lorentzen, født 28 januar 1923 i Ullern, Oslo.
2. Prinsesse *Astrid* Maud Ingeborg, født 12 februar 1932 i Oslo, gift 12 januar 1961 i Asker med disponent *Johan Martin Ferner*, født 22 juli 1927.
3. Hans Kongelige Højhed *Harald*, Norges Kronprins, født 21 februar 1937 på Skaugum, Asker, gift 29 august 1968 i Oslo med Hendes Kongelige Højhed Kronprinsesse *Sonja*, født Sonja Haraldsen, født 4 juli 1937 i Oslo. Datter:
Hendes Kongelige Højhed Prinsesse *Märtha* Louise, født 22 september 1971 i Oslo.

7

GRÆKENLAND

Den fra Deres Majestæter Kong Christian IX og Dronning Louise nedstammende linje.

Husets medlemmer fører titlen Prins, respektive Prinsesse, af Grækenland og Danmark.

† Hans Majestæt *Georg I*, Hellenernes Konge, født Hans Kongelige Højhed Prins Christian *Vilhelm* Ferdinand Adolph Georg til Danmark, født 24 december 1845 i Kbhvn, valgt til Hellenernes Konge 30 marts 1863, død 18 marts 1913 i Saloniki, gift 27 oktober 1867 i Sct. Petersborg med Hendes Majestæt Dronning *Olga* Konstantinovna, født Storfyrstinde af Rusland, født 3 september 1851 i Pawlowsk, død 18 juni 1926 i Pau. Søner:

1. † Hans Majestæt Kong *Konstantin I*, født 2 august 1868 i Athen, succederede 18 marts 1913, død 11 januar 1923 i Palermo, gift 27 oktober 1889 i Athen med Hendes Majestæt Dronning *Sophie* Dorothea Ulrikke Alice, født Prinsesse af Preussen, født 14 juni 1870 i Potsdam, død 13 januar 1932 i Frankfurt a. M. Børn:
 - 1) † Hans Majestæt Kong *Alexander I*, født 1 august 1893 på Slottet Tatoi, tiltrådte regeringen 14 juni 1917, død 25 oktober 1920 i Athen, gift 4 november 1919 i Athen med Prinsesse *Aspasia*, født Aspasia Manos, født 4 september 1896 i Athen. Datter: Prinsesse *Alexandra*, født 25 marts 1921 i Athen, gift 20 marts 1944 i London med Hans Majestæt Kong *Peter II* af Jugoslavien, født 6 september 1923 i Belgrad, død 3 november 1970 i Los Angeles, Californien.
 - 2) Prinsesse *Helene*, født 3 maj 1896 i Athen, gift 10 marts 1921 i Athen med Hans Majestæt Kong *Carol II* af Rumænien, født 16 oktober 1893 på Slottet Pelesch, død 4 april 1953 i Estoril ved Lissabon, skilt 21 juni 1928.
 - 3) † Hans Majestæt Kong *Paul I*, født 14 december 1901 i Athen, succederede 1 april 1947, død 6 marts 1964 på slottet Tatoi, gift 9 januar 1938 i Athen med Hendes Majestæt Dronning *Frederika* Luise Thyra Victoria Margarete Sophie Olga Cecilie Isabella Christa, født Prinsesse af Hannover, Prinsesse af Storbritannien og Irland, Hertuginde til Braunschweig og Lüneburg, født 18 april 1917 i Blankenburg a. H. Børn:
 - (1) Prinsesse *Sophie*, født 2 november 1938 i Psychiko, gift 14 maj 1962 i Athen med *Juan Carlos Alfonso Victor Maria*, Fyrste af Asturien, født 5 januar 1938 i Rom.
 - (2) Hans Majestæt Kong *Konstantin II*, født 2 juni 1940 i Psychiko, gift 18 september 1964 i Athen med Hendes Majestæt Dronning *Anne-Marie*, født Prinsesse til Danmark, født 30 august 1946 på Amalienborg. Børn:
 - a. Prinsesse *Alezia*, født 10 juli 1965 på Korfu.
 - b. Prins *Paul*, Hellenernes Tronfølger, Hertug af Sparta, født 20 maj 1967 på slottet Tatoi.
 - c. Prins *Nicolaos*, født 1 oktober 1969 i Rom.
 - (3) Prinsesse *Irene*, født 11 maj 1942 i Kapstaden.
 - 4) Prinsesse *Irene*, født 13 februar 1904 i Athen, gift 1 juli 1939 i Florens med *Haimon Roberto Margherita Maria Guiseppe Torino* Prins af Savoyen-Aosta, Hertug af Spoleto og Aosta, født 9 marts 1900 i Turin, død 30 januar 1948 i Buenos Aires.
 - 5) Lady *Catherine Brandram*, født 4 maj 1913 i Athen, gift 21 april 1947 i Athen med kgl britisk major, R. A., *Richard Campbell Andrew Brandram*, M. A., født 5 august 1911 i Blex.
2. † Prins *Georg*, født 24 juni 1869 på Korfu, død 25 november 1957 i Paris, gift 21 november 1907 i Paris med *Marie* Prinsesse Bonaparte, født 2 juli 1882 i Sct. Cloud, død 21 september 1962 i Saint Tropez, Frankrig. Børn:
 - 1) Prins *Peter*, født 3 december 1908 i Paris, gift 9 september 1939 i Madras, Indien, med *Irene*, født Ovchinnikoff, født 4 oktober 1903 i Skt. Petersborg.
 - 2) Prinsesse *Eugenie*, født 10 februar 1910 i Paris, gift 1^o 30 maj 1938 i Paris med Dominikus *Rainer Karl Hieronymus Maria Nikolaus Alfons* Prins Radziwill, født 23 januar 1911 i Balice, skilt 27 februar 1946; 2^o 28 november 1949 i Athen med Don *Raymond Alexander Maria Louis Lamoral* Fyrste af Thurn og Taxis, 2. Hertug di Castel Duino, født 16 marts 1907 på Castel Duino, skilt 11 maj 1965.

3. † Prins *Nikolaus*, født 22 januar 1872 i Athen, død 8 februar 1938 i Athen, gift 29 august 1902 i Czarskoie Selo med *Helene Vladimirovna Storfyrstinde af Rusland*, født 17 januar 1882 i Czarskoie Selo, død 14 marts 1957 i Athen. Datter:
Prinsesse *Olga*, født 11 juni 1903 på Slottet Tatoi, gift 22 oktober 1923 i Belgrad med *Paul*, Prins af Jugoslavien, tidligere Prinsregent, født 28 april 1893 i Sct. Petersburg.
4. † Prins *Andreas*, født 2 februar 1882 i Athen, død 3 december 1944 i Monte Carlo, gift 7 oktober 1903 i Darmstadt med *Victoria Alice Elizabeth Julie Mary Prinsesse af Battenberg*, født 25 februar 1885 i Windsor, død 4 december 1969 på Buckingham Palace. Børn:
- 1) Prinsesse *Margarethe*, født 18 april 1905 i Athen, gift 20 april 1931 på Langenburg med *Gottfried Hermann Alfred Paul Maximilian Viktor Fyrst af Hohenlohe-Langenburg*, født 24 marts 1897 på Langenburg, død 11 maj 1960 på Langenburg.
 - 2) Prinsesse *Sophie*, født 26 juni 1914 på Korfu, gift 1° 15 december 1930 på Friedrichshof, Cronberg, Taunus, med *Christoph Ernst August Prins af Hessen*, født 14 maj 1901 i Frankfurt a. M., faldet 7 oktober 1943 i Apenninerne, Italien; 2° 24 april 1946 på Slottet Salem med *Georg Wilhelm Ernst August Friedrich Karl Axel Prins af Hannover*, Prins af Storbritannien og Irland, Hertug til Braunschweig og Lüneburg, født 25 marts 1915 i Braunschweig.
 - 3) *Philip*, Hans Kongelige Højhed, Hertug af Edinburgh, Prins af Storbritannien og Nordirland, født 10 juni 1921 på Korfu, udtrådte 28 februar 1947 af det græske og danske Kongehus, gift 20 november 1947 i Westminster Abbey med Hendes Majestæt Dronning *Elisabeth II af Storbritannien og Nordirland*, født 21 april 1926 i London.
5. † Prins *Kristophorus*, født 10 august 1888 i Pavlovsk, død 21 januar 1940 i Athen, gift 1° 1 februar 1920 i Vevey med *Anastasia Leeds*, født Stewart, født 20 januar 1883 i Cleveland, Ohio, død 29 august 1923 i London; 2° 11 februar 1929 i Palermo med *Françoise Isabelle Louise Marie Prinsesse af Frankrig*, født 25 december 1902 i Paris, død 25 februar 1953. Søn af andet ægteskab:
Prins *Michael*, født 7 januar 1939 i Rom, gift 7 februar 1965 i Athen med *Marina Karella*, f. 1941.

Det oldenburgske Hus.

Det danske, oprindelig fra de oldenburgske grever nedstammende Kongehus kom på tronen i 1448 ved valget af Kong Christian I, der på spindesiden nedstammede fra den med Dronning Margrethe 1412 uddøde ældre danske Kongeslægt. Med Kong Frederik I's sønner: Kong Christian III og Hertug Adolf af Gottorp deltes Huset i den kongelige og den gottorpske gren. Af disse deltes den kongelige gren med Kong Christian III's sønner i 2 linier: det fra Kong Frederik II nedstammende kongelige danske Arvehus, hvis mandsstamme uddøde i 1863 med Kong Frederik VII, og det fra Hertug Hans (den yngre) af Slesvig-Holsten-Sønderborg nedstammende hertugelige Hus. Dette sidste er nu delt i fire hovedlinier, 1. Det danske Kongehus (se afd. 1-5), 2. Det norske Kongehus (se afd. 6), 3. Det græske Kongehus (se afd. 7) og (4). Det hertugelige Hus Slesvig-Holsten-Sønderborg-Glücksborg (se nedenfor).

Den fra ovennævnte Hertug Adolf nedstammende gottorpske gren deltes senere i tre linier, 1. Huset Romanoff-Holsten-Gottorp, der udspringer fra Hertug Frederik IV, og som regerede i Rusland indtil 1917, 2. det indtil 1818 regerende, senere uddøde svenske Kongehus, der udgår fra Hertug Frederik IV's brodersøn Kong Adolf Frederik af Sverige, og 3. det storhertugelige Hus, som udgår fra sidstnævntes broder Hertug Friedrich August, og som regerede i Oldenburg indtil 1918.

Kong Christian III's slægt.

Sønderborg-Glücksborg.

† Hertug Friedrich Wilhelm Paul Leopold af Slesvig Holsten Sønderborg Glücksborg, født 4 januar 1785, død 17 februar 1831, gift 26 januar 1810 med Louise Caroline Landgrevinde af Hessen-Cassel, født 28 september 1789, død 13 marts 1867. Sønner:

1. † Hertug Friedrich, født 23 oktober 1814, død 27 november 1885, gift 16 oktober 1841 med Adelheid Christine Juliane Charlotte Prinsesse af Schaumburg-Lippe, født 9 marts 1821, død 30 juli 1899. Sønner:
 - 1) † Hertug Friedrich Ferdinand Georg Christian Carl Wilhelm, født 12 oktober 1855, død 21 januar 1934, gift 19 marts 1885 med Viktoria Friederike Augusta Marie Caroline Mathilde Prinsesse af Slesvig Holsten, født 25 januar 1860, død 20 februar 1932. Børn:
 - (1) Prinsesse Adelheid Luise, født 19 oktober 1889 på Grünholz, gift 1 august 1914 i Potsdam, med Friedrich Hermann Heinrich Christian Hans Fyrste af Solms-Baruth, født 25 marts 1886 på Klitschdorf, død 12 september 1951 i Windhoek, S. V. Afrika.
 - (2) † Hertug Wilhelm Friedrich Christian Günther Albrecht Adolf Georg, født 23 august 1891 på Grünholz, død 11 februar 1965 på Grünholz, gift 15 februar 1916 i Coburg med Marie Melita Leopoldine Viktoria Feodora Alexandra Sophie Prinsesse til Hohenlohe-Langenburg, født 18 januar 1899 på Langenburg, død 7 november 1967 i München. Børn:

- a. Hertug Friedrich Ernst *Peter*, født 30 april 1922 på Louisenlund, gift 9 oktober 1947 på Glücksborg med *Marie-Alix* Prinsesse af Schaumburg-Lippe, født 2 april 1923 i Bückeberg. Børn:
 - a) Prinsesse *Marita*, født 5 september 1948 på Louisenlund.
 - b) Prins *Christoph*, født 22 august 1949 på Louisenlund.
 - c) Prins *Alexander*, født 9 juli 1953 på Bienebeck.
 - d) Prinsesse *Ingeborg*, født 9 juli 1956 på Bienebeck.
- b. Prinsesse *Marie Alexandra* Caroline-Mathilde Viktoria Irene, født 9 juli 1927 på Louisenlund.

(3) Prinsesse Victoria Irene Adelheid Auguste Alberta Feodora *Caroline-Mathilde*, født 11 maj 1894 på Grünholz, gift 27 maj 1920 på Glücksborg med *Hans Georg* Eduard Greve af Solms-Baruth, født 3 april 1893 på Klitschdorf.

- 2) † Prins *Albrecht* Christian Adolph Carl Eugen, født 15 marts 1863, død 23 april 1948, gift 1° 14 oktober 1906 med *Ortrud* Agnes Marie Auguste Clara Grevinde til Ysenburg og Büdingen (Meerholz), født 15 januar 1879, død 28 april 1918; 2° 15 september 1920 på Büdingen med *Hertha* Prinsesse til Ysenburg og Büdingen (Büdingen), født 27 december 1883 på Büdingen. Børn:

af 1. ægteskab:

- (1) Prins *Friedrich Ferdinand* Karl Ernst August Wilhelm Harald Kasimir Nicolaus, født 14 maj 1913 i Gotha, gift 1 september 1943 i Wiligrad med *Anastasia* Alexandrine Cecilie Marie Louise Wilhelmine Hertuginde til Mecklenburg, født 11 november 1922 i Gelbensande. Døtre:
 - a. Prinsesse *Elisabeth* Marie Alexandra, født 10 september 1945 i Slesvig.
 - b. Prinsesse *Irene* Olga Adelheid, født 11 oktober 1946 i Flensborg.
 - c. Prinsesse *Margaretha* Friederike Luise, født 10 februar 1948 i Flensborg.
 - d. Prinsesse *Sibylla* Ursula Ortrud, født 11 september 1955 i Flensborg.

af 2. ægteskab:

- (2) Prinsesse *Ortrud* Bertha Adelheid Hedwig, født 19 december 1925 i Flensborg, gift 4 september 1951 i Hannover med dr. jur. *Ernst August* Georg Wilhelm Christian Ludwig Franz Josef Nikolaus Prins af Hannover, af Storbritannien og Irland, Hertug til Braunschweig og Lüneburg, født 18 marts 1914 i Braunschweig.

2. † Hans Majestæt Kong *Christian IX* til Danmark, født 8 april 1818, død 29 januar 1906.

Se: *Kongehuset*.

9 Udenlandske diplomatiske og konsulære repræsentationer i Danmark.*)

Afghanistan.

Ambassade.

Bonn/Uckesdorf, Liebfrauenweg 1 a. Tlf. 25 19 27.

Mohammed Yussof, overordentlig og befuldmægtiget ambassadør, ^{19/6} 67.

Hamed Mahmud, 1. ambassadesekretær.

Albanien.

Ambassade.

11628 Stockholm, Sandhamnsgatan 38, Tlf. 61 11 31.

Sami Baholli, overordentlig og befuldmægtiget ambassadør (agreeret).

Algeriet.

Ambassade.

11 426 Stockholm, Ö. Danderydsgatan 3.

Tlf. 21 10 70, 21 40 70 og 21 40 80.

— — — overordentlig og befuldmægtiget ambassadør.

Djamel Ourabah, ambassaderåd, chargé d'affaires a.i.

Konsulatsforretningerne varetages af ambassaden.

Amerikas Forenede Stater.

Ambassade.

Dag Hammarskjölds Allé 24, 2100 Ø. 8,30-17,30, lørdag lukket. Tlf. Tria 4505.

Frederick J. Russell, overordentlig og befuldmægtiget ambassadør. (agreeret).

Thomas J. Dunnigan, ambassaderåd.

Edward L. Killham, 1. ambassadesekretær.

— — —, økonomisk rådgiver.

Kommandør *Patrick F. Hussey*, militær-, marine- og luftmarineattaché.

Oberst *Robert F. Tugman*, militærattaché.

Oberst *Orse Brewer, jr.*, luftattaché.

Peter J. Heller, 1. ambassadesekretær.

Paul K. Stahnke, 1. ambassadesekretær.

Richard E. Potocki, attaché.

Harlan J. Dirks, landbrugsattaché.

Grant W. Olson, attaché.

Ernest E. Goodman, 1. ambassadesekretær (presse og information.).

Stefan P. Munsing, 1. ambassadesekretær (kulturelle sager).

Robert G. Kemp, 2. ambassadesekretær.

Victor Wolf, jr., 2. ambassadesekretær (konsulats-sager).

Vaughn A. Sherman, attaché.

Salvadore Di Palma, fiskeriattaché

John Condoyan, attaché.

John E. Reinertson, 2. ambassadesekretær og attaché (rejsespørgsmål).

Mary M. Champlain, attaché.

Wayne S. Richman, attaché.

Susan M. Klingaman, 2. ambassadesekretær.

Harry M. Hutson, attaché.

Lewis E. Bradshaw, attaché.

Oberstløjtnant *Phillip D. Vollmann*, ass. luftattaché.

Kaptajn *George H. Welsh*, ass. marineattaché og ass. luftmarineattaché.

Peter M. Hain, attaché.

Jeannette B. Engelking, attaché.

Den rådgivende militærdelegation.

Østerbrogades Kaserne, 2100 Ø. Tlf. Tria 2640.

Kommandørkaptajn *Tracy H. Wilder, jr.*, chef.

Oberst *John F. Nealon* (chef for luftvåbenet).

Oberst *Lyle E. Walter* (chef for hæren).

Kommandør *Herman J. Estelman* (chef for flåden).

Konsulatsforretningerne varetages af ambassaden.

Argentina.

St. Kongensgade 47, 1204 K. 0-13, lørd. lukket. Tlf. Palæ 8082 og Palæ 9526.

Konsulatsafdelingen: 10-13, lørdag lukket. Tlf. Palæ 9556.

Eduardo Carlos Pizarro Jones, overordentlig og befuldm. ambassadør, ^{18/12} 70.

Andrés Ezcurra Rozas, ambassaderåd.

Oscar Federico Spinosa Melo, 3. ambassadesekretær (chef for konsulatsafdelingen).

Alfredo Louro, handelsrådgiver, Stockholm.

Mario A. Boffi, ambassadesekretær (handel), Stockholm.

Adolfo César Diz, minister, finansrepræsentant, Genève.

Konsulatsforretningerne varetages af ambassaden.

Australien.

Ambassade.

Hanmerensgade 4, 1267 K. 8,30-17, lørdag lukket. Tlf. 14 22 15.

Dr. *Lloyd Douglas Thomson*, overordentlig og befuldmægtiget ambassadør, ^{18/2} 71. (Bor i Haag).

G. S. F. Harding, ambassaderåd, chargé d'affaires a.i.

H. G. Lockyer, handelsråd, Stockholm.

H. Brokenshire, 1. ambassadesekretær (information), Haag.

T. K. O'Loughlin, 2. ambassadesekretær (immigration).

E. Navratil, attaché (immigration).

E. D. Spry, attaché (konsulære og administrative sager).

Vicekonsuler:

T. K. O'Loughlin.

Jan A. Daves.

Konsulatsforretningerne varetages af ambassaden.

*) Ved de fremmede ambassadører og gesandter samt ambassadernes og gesandtskabernes personale er kun danske ordensdekorationer anførte. Det samme gælder for de fremmede udeende konsulatsejdemænd.

10 Folkerepublikken Bangladesh.
11453 Stockholm, Grev Turegatan 28, Tlf. 80 55 01 og 80 55 11.
Abdul Razzak, overordentlig og befuldmægtiget ambassadør.

Belgien.

Ambassade.

Øster Allé 7, 2100 Ø. 10—12, lørd. lukket.
Tlf. Tria 2622, 2623 og 2645.

Dr. *August Ed. F. Lonnoy*, overordentlig og befuldmægtiget ambassadør, $\frac{5}{12}$ 70.
Ivan Genotte, ambassaderåd.
G. Kelner, landbrugsattaché, Haag.
Adriaan Catteuw, attaché (administration).

Konsulater.

Kbhvn. Konsulatsforretn. varetages af ambassaden.

Konsuler:

Esbjerg. *Aage Emil Dujardin*.
Haderslev. *Kai Schavman*.
Odense: *Ernst Bremer*.
Ålborg. *Niels Kaj Strøberg*.
Århus. *Jørgen A. Alstrup*.
Thorshavn. *Johannes Friis Weihe*.

Bolivia.

Generalkonsul i Kbhvn: *Poul Henri Åkerlund*.
Sjællandsbroen 2, 2450 SV. Tlf. 46 33 11.

Botswana.

Ambassade.

London S.W. 1, E 6JH, 3, Buckingham Gate.

Frk. *Gaositwe Keagakwa Tibe Chiepe*, overordentlig og befuldmægtiget ambassadør, $\frac{12}{5}$ 70.
M. C. J. Tibone, 1. ambassadesekretær.

Brasilien.

Ambassade.

Ryvangs Allé 24, 2100 Ø. 9,30—14,30, lørdag lukket.

Tlf. Ryvang 6478 og Ryvang 8147.

Konsulatsafdeling: Sortedam Dosserring 41 A, 2200 N.

10—12, lørdag lukket. Tlf. 35 47 58/59.

Lauro Escorel Rodrigues de Moraes, overordentlig og befuldmægtiget ambassadør (agreeret).

Manuel Maria Fernández Alcázar, minister, chargé d'affaires a.i.

Frk. *Sonia Maria de Castro*, 2. ambassadesekretær.

Midl. vicekonsul, Kbhvn. *Hilçon Hermes da Fonseca*.

Konsuler.

Thorshavn. *Leivur Lützen*, konsul.

Demmus Hentze, vicekonsul.

Ålborg. *Henrik Emborg*, konsul.

Ruy de Silva, vicekonsul.

Bulgarien.

Ambassade.

A. N. Hansens Alle 5, 2900 Hellerup. 10-12, lørdag lukket.

Tlf. Hellerup 1120.

Handelsattachéens kontor: Kildegårdsvej 36, 2900 Hellerup.

Tlf. Gentofte 9210.

— — —, overordentlig og befuldmægtiget ambassadør.

Ivan Vrajilov, ambassaderåd, chargé d'affaires a. i.
Dimitre Alexiev, handelsråd.

Boris Boyoukliev, 1. ambassadesekretær (landbrugs-sager).
Todor Toshev, 2. ambassadesekretær (videnskabelige og tekniske sager), Stockholm.

Konsulatsforretningerne varetages af ambassaden.

Burma.

Ambassade.

London W. 1. X 8ER, 19 A, Charles Street, Berkeley Square.

Tlf. 4 99 86 41 — 8842.

U Chit Myaing, overordentlig og befuldmægtiget ambassadør, $\frac{18}{8}$ 71.

Burundi.

Ambassade.

5807 Wachtberg-Niederbachem, Drosselweg 2.

Tlf. Bad Godesberg 1 43 42.

— — —, overordentlig og befuldmægtiget ambassadør.

Damien Ntahokagiye, 1. ambassadesekretær.

Canada.

Ambassade.

Prinsesse Maries Allé 2, 1908 V. 9—17, lørdag lukket.

Tlf. 31 33 06.

Visumafdeling: Østerbrogade 43, 2100 Ø. 9—16, lørdag lukket.

Tlf. Tria 5657.

Donald Macalister Cornett, overordentlig og befuldmægtiget ambassadør, $\frac{18}{8}$ 71.

D. A. Bruce Marshall, ambassaderåd (handels-sager).

Frk. *M. Dilys Buckley-Jones*, 1. ambassadesekretær og konsul.

Oberst *D. W. Francis*, forsvarsattaché, Oslo.

Robert P. Puddester, attaché (immigration).

R. E. Brook, 2. ambassadesekretær og vicekonsul.

B. C. McAdam, attaché (immigration).

Udsendt konsul for Danmark: Frk. *Martha Dilys Buckley-Jones*.

Centralafrika.

Ambassade.

53 Bonn-Bad Godesberg, Rheinallee 23.

Tlf. Bad Godesberg 5 40 77.

— — —, Overordentlig og befuldmægtiget ambassadør (agreeret).

Alphonse-Gabriel Ndotah, 1. ambassadesekretær.

Chile.

Ambassade.

Sortedam Dosserring 41 B, 2200 N. 9—14, lørdag lukket.

Tlf. 35 42 03.

Luis Enrique Délano Diaz, overordentlig og befuldmægtiget ambassadør, $\frac{9}{8}$ 71. (Bor i Stockholm).

Mario Silva Concha, ministerråd, chargé d'affaires a. i.

Konsul: Kbhvn. Frk. *Vera Jensen*.

Colombia.

Ambassade.

St. Kongensgade 60, 1264 K. 9-14, lørdag lukket. Tlf. 15 42 25.
Rafael Hernández-Pardo, overordentlig og befuldmægtiget ambassadør, $\frac{2}{3}$ 70.
Hernando Piedrahita, 1. ambassadesekretær.

Konsuler.

Udsendt konsul i Kbhvn.

Hernando Piedrahita.

Konsul a. h.: *Kai Philipson* (Co.B.5.).

Republikken Congo (Brazzaville).

Ambassade.

1040 Bruxelles, 105, Rue Joseph II. Tlf. 13 67 41 og 13 67 42.
Gustave Ondziel-Onna, overordentlig og befuldmægtiget ambassadør (agreeret).
Alexis Okoy, ambassaderåd, chargé d'affaires a.i.

Costa Rica.

Ambassade.

53 Bonn-Bad Godesberg, Plittersdorfer Strasse 122.
 Tlf. Bad Godesberg 6 41 82.

Manuel Blanco Cervantes, overordentlig og befuldmægtiget ambassadør (agreeret).

Generalkonsul: Kbhvn. *Bent Jørgensen*.

Landemærket 26, 1119 K. Tlf. 11 37 02.

Cuba.

Ambassade.

Vesterbrogade 30, 1260 V. 10-13 og 14-16, lørdag lukket.
 Tlf. Eva 1744.

Oscar Emilio Alcalde Valls, overordentlig og befuldmægtiget ambassadør, $\frac{5}{12}$ 68. (Bor i Stockholm).
Alberto Peralta, 2. ambassadesekretær, chargé d'affaires a. i.

Julio C. Cancio Ferrer, 2. ambassadesekretær, chargé d'affaires a.i.

Aldo Rodríguez Camps, handelsråd, Stockholm.
Germán Blanco Pujol, 2. ambassadesekretær (videnskabelige og tekniske sager).

Nelson Alfonso Restano, 2. ambassadesekretær (kultur- og pressesager).

Konsulatsforretningerne varetages af ambassaden.

Cypern.

Ambassade.

London W. 1. 93, Park Street. Tlf. 4 99 82 72.

Costas A. Ashiotis, overordentlig og befuldmægtiget ambassadør, $\frac{5}{3}$ 70.

Dionysios Papasavvas, ambassaderåd.

Generalkonsulat.

Generalkonsul i Kbhvn: *Max Fodgaard*.

Vicekonsul *Ove Linde*.

Holger Danskesvej 40, 2000 F., 10-12, lørdag lukket.
 Tlf. Fasan 7878.

12

Dahomey.

53 Bonn-Bad Godesberg, Viktoriastrasse 7. 9-12,30 og 15-18, lørdag lukket. Tlf. Bad Godesberg 62097 og 62098.

Dr. *Nicolas Amoussou Ewagnignon*, overordentlig og befuldmægtiget ambassadør, $\frac{15}{12}$ 64.

Emile Ologoudou, 1. ambassadesekr., ambassaderåd.

Konsulat.

Konsul: Kbhvn. Direktør *Leif Schiander*.

Danasvej 30, 1910 V. 10-15, lørdag lukket. Tlf. 31 74 00.

Den Dominikanske Republik.

Konsulat.

Konsul: Kbhvn. Skibsmægler *Knud Breth*.

Amallegade 45, 1250 K., 10-12, lørdag lukket. Tlf. 15 00 10.

Ecuador.

Konsulat.

Konsul: Kbhvn. Landsretssagfører *Søren I. Gangsted-Rasmussen* (R.).

Fr. *Ester Werner*, vicekonsul.

St. Kongensgade 25, 1264 K. 10-12 undt. lørdag. Tlf. (01) 15 85 48.

Elfenbenskysten.

Ambassade.

Gronnegade 33, 1107 K. 10-12, 13-17, lørdag lukket.
 Tlf. 11 38 33 og 11 97 45.

Eugène Aidara, overordentlig og befuldmægtiget ambassadør, $\frac{2}{10}$ 69.

Souleymane Sako, 1. ambassaderåd.

Henri Goué Otto, attaché (financielle sager).

Konsulatsforretningerne varetages af ambassaden.

El Salvador.

Ambassade.

53 Bonn, Gangolfstrasse 6. Tlf. 65 36 31.

Juan Contreras Chávez, overordentlig og befuldm. ambassadør (agreeret).

Jorge Teodor Bénéke, sekretær.

Generalkonsulat.

Generalkonsul: *Borge Mollke-Leth*.

Amallegade 12, 1250 K. 10-12, lørdag lukket. Tlf. 11 65 11.

Ethiopien.

Ambassade.

11 522 Stockholm, Banérgatan 10. 9-16, lørdag lukket.
 Tlf. 63 75 23-25.

Lij Imru Zelleke, overordentlig og befuldmægtiget ambassadør (agreeret).

Amare Gugsu, 1. ambassadesekretær, chargé d'affaires a. i.

Konsulat.

Konsul for Danmark: Kbhvn *Kai Orla Angelo Ingelsson*.

Vicekonsul: *B. Solborg Pedersen*.

Hauchsvej 14, 1825 V., Tlf. (01) 31 68 06.

Finland.

Ambassade.

Hammerensgade 5, 1267 K. 10-12, lørdag lukket.
 Tlf. Minerva 4214.

Handelssekretærens kontor: Hammerensgade 4, 1267 K.
 Tlf. 11 13 01.

Eino Jaako Untamo Hallama, overordentlig og befuldmægtiget ambassadør, $\frac{9}{11}$ 70.

Jyrki Aimonen, 1. ambassadesekretær.

Jukka Seppinen, attaché.

Paul Erich Vogt, handelssekretær.

Oberstløjtnant *Veiko Vesterinen*, militær-, marine- og luftattaché, Oslo.

Generalkonsulat.

Hammerensgade 5, 1267 K. 10-12. Tlf. Minerva 4214.

Generalkonsul: Kbhvn. *E. Høyvald* (K.D.M.).

Konsuler:

Kbhvn. *Leif Aandahl*.

Esbjerg. *Hans Albrechtsen*.

Odense. *Christian Hennings*.

Randers. *S. Høyer*.

Ålborg. *Palle Juul Ussing*.

Århus: *Carl Aage Jensen*.

Thorshavn: *Thorolf Ingemar Bjørklund*.

Vicekonsuler:

Fredericia. *Henning Valdemar Jørgensen*.

Frederikshavn. *Tage Rambusch*.

Haderslev. *Gunner Jørgensen*.

13

Helsingør. *Bjørn Madsen*.
 Herning. *Eli Marinus Jepsen*.
 Holbæk. *Erik Albeck* (Fi.L.3¹).
 Horsens. *Kai Nicolai Raackmann* (Fi.L.3¹), (Fi.M.M. 3.), (Fi.B.H.).
 Kolding. *Jørgen Borum*.
 Korsør. *Axel Dann le Dous* (Fi.L.3¹).
 Nakskov. *Henry Jørgensen*.
 Nyborg. *Carl A. Schmidt*.
 Nykøbing F. *Knud Høding*.
 Næstved. *Gay Rasmussen*.
 Rønne. *Borge Olaf Karlsen*.
 Svendborg. *A. E. Sørensen* (R¹).
 Sønderborg. *Jens Axel Freudentahl*.
 Vejle. *Jørgen Erik Bagger-Sørensen*.
 Åbenrå. *Harald Peter Cleemann*.
 Århus. *Th. Bjergrlund Andersen*.

Frankrig.

Ambassade.

Kongens Nytorv 4, 1050 K. 10-13. Tlf. (01) 15 51 22.
 Militär-, marine- og lufttattachés kontor:
 11 449 Stockholm. Karlavägen 05. Tlf. 62 70 20.
 Handelsrådets kontor:
 Amaliegade 12, 1250 K. Tlf. 11 38 06.
 Kulturrådets kontor:
 Rosenvænget 34-38, 2100 Ø. Tlf. Øbro 55 82.

Pierre Louis Eugène Pelen, overordentlig og befuldmægtiget ambassadør.
Anne Lissac, ambassaderåd.
Louis Amigues, 1. ambassadesekretær.
Françoise Provost, 2. ambassadesekretær (konsulsager).
Michel Varlet, 2. ambassadesekretær.
Guy Brytygier, attaché.
Pierre Bourlon, attaché.
Emile Sorby, attaché (administration).
 Oberst *Antoine Cochenne*, militær-, marine- og Luftattaché, Stockholm.
Robert le Guyader, handelsråd.
Jean Bernard-Chatelot, handelsattaché.
Francois Dubois, ass. handelsattaché.
Gérard Lahoussaye, landbrugsattaché.
Jacques Révil, kulturråd.
Francis Grand-Clément, kulturattaché.

Konsulater.

Kbhvn. Konsulatsforretningerne varetages af ambassaden.

Konsularagenter.

Esbjerg. *Andreas Schmidt* (F.Æ.L.5.).
 Fredericia. *K. Lützen*.
 Frederikshavn. *Ove Hermansen*.
 Haderslev. *Ove Arkil* (R.).
 Horsens. Advokat *K. V. Dahl* (R.).
 Nakskov. *Rudolph Erik Holck* (F.Æ.L.5.), (F.S.S.5.), (F.P.A.3.).
 Nyborg og Odense. *Torben Jørgensen* (F.Æ.L.5.), (F.S.S.5.).
 Randers. *Jørgen Guldager-Nielsen*.
 Ribe. *Torben Bisgaard*.
 Rønne. *P. Holst Jensen*.
 Ålborg. *Anker Steinfeldt* (F.Æ.L.5.), (F.S.S.4.).
 Århus. *H. E. Trolle-Schultz* (R.).
 Thorshavn. *M. Lützen*.

14

Gabon.

Ambassade.

53 Bonn-Bad Godesberg, Friedrichstrasse 16, 9,30-12, 14,30-17,30, lørdag 9-11. Tlf. Bad Godesberg 54 08 41 85.
Philibert Marthélémy Bongo overordentlig og befuldmægtiget ambassadør (agreeret).
Jacques Mombo, 1. ambassaderåd, chargé d'affaires a.i.

Ghana.

Ambassade.

Egebjerg Allé 13, 2900 Hellerup. 9-15, lørdag lukket.
 Tlf. Helrup 8640 og 8870.

Asuchena Agyonbura Luguterah, overordentlig og befuldmægtiget ambassadør (agreeret).
Jacob Attah Kuntoh, ministerråd.
John Ebenezer Dei, 2. ambassadesekretær.
Emmanuel Boadu Mantey, attaché.

Konsulatsforretningerne varetages af ambassaden.

Grækenland.

Ambassade.

Borgergade 16, 1300 K. 10-14, lørdag lukket.
 Tlf. 11 45 33 og 11 48 50.

— — — overordentlig og befuldmægtiget ambassadør.
Pandelis S. Menglides, ambassadesekretær, chargé d'affaires a. i.

Jean Thanopoulos, kulturråd.
Georgios Georgiou, presseattaché.

P. Sofras, attaché.

Marios Evangelos Angelis, attaché.

Generalkonsulat.

Generalkonsul: Kbhvn. *E. Strandberg* (K.), (Chr.X. Fr.M.).

Gefionsgade 1, 2100 Ø. 9,45-11,45, lørd. lukket. Tlf. Øbro 3348.

Konsuler:

Århus. *Govert Anthony Vilhelm Nielsen*.

Thorshavn. *Daniel Nielsen*.

Vicekonsuler:

Vejle. *Erik Becker-Christensen* (Gr.G.1.5.).

Ålborg. *Svend Kristensen-Elsø*.

Guatemala.

Ambassade.

Bad Godesberg, Ziethenstrasse 10. Tlf. Bad Godesberg 6 95 79.

Dr. *Francisco Linares Aranda*, overordentlig og befuldmægtiget ambassadør (agreeret).

Gaspar Iselin, ambassadesekr., chargé d'affaires a. i.

Generalkonsulat.

Generalkonsul: Kbhvn. *Asger Juul Linding Lindinger* (Gu.Qu.3.).

Konsul: *Grethe Hvidtfeldt Bielefeldt*.

Rødovrevej 239-43, 2610 Rødovre. Tlf. 70 34 56.

Guinea.

Ambassade.

00127 Rom, Via Luigi Luciani 41. Tlf. 87 20 07.

Seydou Keita, overordentlig og befuldmægtiget ambassadør (agreeret).

Haiti.

Generalkonsul: Kbhvn. *S. A. Vestergaard* (R.).

Borgergade 18, 1300 K. Tlf. 11 56 56.

Honduras.

Generalkonsul: Kbhvn. *C. E. Sander* (R¹).

Generalkonsul: *Knud Erik Sander*.

Metalbuen 20, 2750 Ballerup. 10-15, lørdag lukket. Tlf. 97 30 26.

Indien.

Ambassade.

Amagertorv 8, 1160 K. 9-13, 13,30-17, lørdag lukket.
 Tlf. Byen 27 32 og 98 06.

Fru *Kizhakepat Rukmini Menon*, overordentlig og befuldmægtiget ambassadør (agreeret).

J. P. Gupta, attaché.

Thomas P. Peter, attaché.

Generalkonsulat.

Generalkonsul: *Kbhvn. V. B. Strand (K.)*.
Kronprinsessegade 36, 1306 K. 13—15. Tlf. 15 92 44

Indonesien.

11 456 Stockholm. 47, Strandvægen. Tlf. 63 54 70 og 60 60 30.

Ambassade.

Katik Soeroso, overordentlig og befuldmægtiget ambassadør (agreeret).
Imam Sutarjo, ambassaderåd.

Generalkonsul: *Kbhvn. Vagn Ulsted Jørgensen*.

Nyager 4, 2600 Glostrup, 10—12. lørdag lukket. Tlf. 96 73 33.

Iran.

Ambassade.

Grønningen 5, 1270 K. 9—15, lørdag 10—13.
Tlf. 14 12 38 og 14 12 48.

Parviz Sepahbodi, overordentlig og befuldmægtiget ambassadør.

Bahram Panahi, 2. ambassadesekretær.

Morteza Maziar, 3. ambassadesekretær.

Oberst *Hossein Wahdate-Hagh*, militær-, marine- og luftattaché, Køln.

Major *Siavosh Agah*, ass. militær- og luftattaché, Køln.

Konsulatsforretningerne varetages af ambassaden.

Iraq.

Ambassade.

11 458 Stockholm, Kommandørsgatan 36.
Tlf. 63 91 10 og 63 91 20.

Abdul Wahab Babajan, overordentlig og befuldmægtiget ambassadør, ²⁸/₅ 70.

Irland.

Ambassade.

Bredgade 58, 1260 K. 10—12,30, 14,30—16,30, lørdag lukket.
Tlf. Byen 323, 333.

Brendan Dillon, overordentlig og befuldmægtiget ambassadør, ¹²/₅ 70.

John O. Burke, 1. ambassadesekretær.

Konsulatsforretningerne varetages af ambassaden.

Island.

Ambassade.

Dantes Plads 3, 1556 V. 10—16, lørdag 10—12.
Tlf. 15 96 04 og 15 96 75.

Sigúrdur Bjarnason, overordentlig og befuldmægtiget ambassadør, ⁶/₃ 70.

Helgi Gíslason, ambassadesekretær.

G. Björnsson (R.), handelsattaché og konsul.

Hreinn Hjartarson, ambassadepræst.

Konsuler.

Kbhvn. G. Björnsson (R.).

Ålborg. S. M. Krag (R.).

Thorshavn. T. Samuelsen.

Vicekonsuler.

Esbjerg. Svend Aage Villemoes.

Fredericia. H. Nielsen (R.).

Helsingør. Hugo Brammer.

Herning. Fru Frida Christensen.

Kolding. Valdemar Thorning-Petersen (I.F.3.).

Odense. Arne Osvald Nielsen.

Skagen. Peter Mettnus Anthonisen (I.F.3.).

Randers. H. J. Bie (R.).

Århus. Tage Jakobsen.

Israel.

Ambassade.

Trondhjems Plads 4, 2100 Ø. 10—12,30, lørdag lukket.
Tlf. Triå 6036.

Moshe Leshem, overordentlig og befuldmægtiget ambassadør, ²/₄ 71.

Uri Bar-Ner, 1. ambassadesekretær.

Aaron-Sami Amit, attaché.

Reuven Amir, videnskabelig rådgiver, London.

Dr. Ami Shachori, landbrugsråd.

Generalmajor *Shmuel Eyal*, forsvarsattaché, London.

Oberstløjtnant *Shaul Amiaz*, ass. forsvarsattaché, London.

Kommandørkaptajn *Meir Bureket*, ass. forsvarsattaché (marine), London.

Oberstløjtnant *Yigal Bar-Shalom*, ass. forsvarsattaché, London.

Konsulatsforretningerne varetages af ambassaden.

Italien.

Ambassade.

Vordingborggade 18-22, 2100 Ø. 9-16, lørdag 9-12,30.
Tlf. 26 04 00

Kulturattachéens kontor:

Gjørllingsvej 11, 2900 Hellerup. Tlf. Holrup 696 og 3216.

Dr. jur. Giulio Pascucci Righi, overordentlig og befuldmægtiget ambassadør (agreeret).

Pasquale Antonio Baldocci, militær-, marine- og luftattaché, Stockholm.

Kommandør *Lino Pietro Ravalico*, militær-, marine- og luftattaché, Stockholm.

Carlo Garavelli, handelsråd.

Mario Nati, kulturråd.

Gualtiero Facchinelli, ass. handelsattaché.

Vittorio Masella, ass. attaché (administration).

Fru Stella Maria Heller Christensen, ass. attaché.

Konsulatsforretningerne varetages af ambassaden.

Vicekonsul: *Thorshavn. K. Lambaa (R.)*.

Japan.

Ambassade.

Kulturvet 2, 1175 K. 9,30—12, 14—16,30, lørdag 9,30—12,30.
Tlf. 15 38 35.

Hiroshi Hitomi, overordentlig og befuldmægtiget ambassadør, ⁶/₁₂ 68.

Tsuneo Tanaka, ambassaderåd.

Tadashi Suzuki, 2. ambassadesekretær.

Hajime Sasaki, 3. ambassadesekretær.

Takashi Suzuki, 3. ambassadesekretær.

Yukio Kimura, attaché.

Frk. Toshiko Nakayama, ass. attaché.

Toshio Ohmura, ass. attaché.

Konsulatsforretningerne varetages af ambassaden.

Generalkonsul: *Århus. Karl Krøyer*.

Jordan.

Ambassade.

53 Bonn-Bad Godesberg, Wurzerstrasse 106.
Tlf. Bad Godesberg 6 91 43, 5 70 46 og 5 70 47.

Dr. Nijmeddin Dajani, overordentlig og befuldmægtiget ambassadør (agreeret).

Faleh El-Taweel, 1. ambassadesekretær, chargé d'affaires a. i.

Jugoslavien.

Ambassade.

Svanevænget 36, 2100 Ø. 10-13, lørdag lukket.
Tlf. 20 71 61 og Ryvang 85 77 a.

Konsulatsafd.: Svanevænget 36, 2100 Ø. 10-13, lørdag lukket.
Tlf. Ryvang 85 76.

Sinan Hasani, overordentlig og befuldmægtiget ambassadør (agreeret).

Fru *Zora Čabrajec*, ambassaderåd, chargé d'affaires a. i.

Nikodin Grbic, l. ambassadesekretær.

Kenya.

Ambassade.

11 221 Stockholm, Kungsholmstorg 6. Tlf. 51 00 06.

Joseph Muliro, overordentlig og befuldmægtiget ambassadør, ¹⁰/₁₂ 70.

Ellistone Kiwinda Mngola, ambassaderåd.

Khmeriske republik.

(Cambodja)

Ambassade.

London N, W. 8, 26 Townshend Road. Tlf. 01-722 8802.

Samreth Soth, overordentlig og befuldmægtiget ambassadør (agreeret).

Chhuom Chhiet, ambassaderåd.

17

Kina.

Ambassade.

Øregårds Allé 25, 2900 Hellerup. 10-13, lørdag lukket.
Tlf. Helrup 58 06.

Handelsafdelingen: Tlf. Helrup 89 09.

Yueh Liang, overordentlig og befuldmægtiget ambassadør, ¹⁰/₂ 71.

Chang Ke-jen, l. ambassadesekretær.

Lui Kwei-pu, handelsattaché.

Lin Tsung-ching, 3. ambassadesekretær.

Chou Hu-fei, attaché.

Liu Hsiu-jeng, attaché.

Konsulatsforretningerne varetages af ambassaden.

Korea.

Ambassade.

Strandvejen 687, 2930 Klampenborg. 9.30-16.30, lørdag lukket.
Tlf. 63 02 97.

Hee Bahng, overordentlig og befuldmægtiget ambassadør (agreeret).

Jong Geuk Kim, ambassaderåd, chargé d'affaires a. i.

Oberst *Sang-Moon Lee*, marine-, militær- og luftattaché.

Generalkonsulat.

Generalkonsul: Kbhvn. *Jørgen Bekmand Strand*.

Kronprinsessegade 36, 1306 K. Tlf. 11 75 09.

Kuwait.

Ambassade.

London W 1 N 2 AX, 40 Devonshire Street.
Tlf. 01 580 8471.

Ahmad Al-Sayed Abdulwahab Al-Naqeeb, overordentlig og befuldmægtiget ambassadør (agreeret).

Konsul: Kbhvn. *Børge Hansen*.

Lundtoftevej 150, 2800 Lyngby. 9.30-12, lørdag lukket.
Tlf. 88 38 00.

Citykontor for aftalte møder: Amallegade 8.

Laos.

Gesandtskab.

London W. 8, 5 Palace Green, Kensington, 9.30-12.30 og 14.30-17.30, lørdag lukket. Tlf. 837-7001.

Phagna Inpeng Suryadhay, overordentlig og befuldmægtiget minister (agreeret).

Bounhuong Phansavath, l. ambassadesekretær, chargé d'affaires a. i.

Libanon.

Ambassade.

Moskva. Ul. Sadovo-Samotchnaya 14. Tlf. 205-3922.

Dr. phil. *Mounir Ghandour*, overordentlig og befuldmægtiget ambassadør (agreeret).

Konsulat.

Konsul: Kbhvn. *S. E. Bæk (R.)*.

Esplanaden 8, 1203 K. 10-12, lørdag lukket. Tlf. 11 06 77.

Liberia.

Ambassade.

11 456 Stockholm, Strandvägen 7 B. Tlf. 62 10 40 og 62 20 00.

Joseph Hartfort Graham, overordentlig og befuldmægtiget ambassadør, ¹²/₅ 70.

Marcus M. Koja, l. ambassadesekretær.

Generalkonsulat.

Generalkonsul for Danmark: Kbhvn. *Harald Nissen* (Bulg.r.K.2.), (L.A.S.I.), (L.P.2.), (Tun.N.I.4.).

Store Kongensgade 116, 1264 K. Tlf. (01) 14 47 14.

Konsulatets handelsafdeling:

St. Kongensgade 114, 1264 K. 10-16. Tlf. Minerva 9800.

Vicekonsul: Kbhvn. *Søren Heintzelmann*.

Libyen.

Ambassade.

Rosenvængets Hovedvej 4, 2100 Ø.
9.30-14, lørdag lukket. Tlf. 26 01 11.

Galal El Degaili, overordentlig og befuldmægtiget ambassadør.

Ali Ibrahim Emdorid, 3. ambassadesekretær, chargé d'affaires a. i.

Sefaw K. Yousef, attaché (administration).

Fajdin Mohamed El Dallal, attaché.

Konsulatsforretningerne varetages af ambassaden.

Liechtenstein.

Fyrstendømmet Liechtensteins interesser i Danmark varetages af den schweiziske ambassade.

Amallegade 14, 1256 K. 9.30-12.30, 14.30-18, lørdag lukket.
Tlf. 14 17 96.

Luxembourg.

Generalkonsul for Danmark: Kbhvn.

Vicekonsul: *Ole Olsen (L.F.O.5.)*.

Bådhuspladsen 77, 1550 V. 10-12. Tlf. (01) 11 10 19.

Madagascar.

Ambassade.

London S. W. 7, 2 SB. 33 Thurloe Square. Tlf. 584 3714.

Alfred Rajaonarivelo, overordentlig og befuldmægtiget ambassadør, ¹⁶/₉ 71.

Raymond Raolina, l. ambassaderåd.

Malawi.

53 Bonn, Bonn Center H. I. 1103 Bundeskanzlerplatz. 9-12.30 og 14-17.30. lørdag lukket. Tlf. 22 60 80/90.

Abstine Dennis Chiputu Funsani, overordentlig og befuldmægtiget ambassadør (agreeret).

C. S. M. Jere, 2. ambassadesekretær, chargé d'affaires a. i.

Malaysia.

Ambassade.

Hang. 34, Groot Hertoginnelaan. Tlf. 65 19 27/28.

Tan Sri Abdul Hamid bin Haji Jumat, overordentlig og befuldmægtiget ambassadør, ¹⁶/₃ 71.
A. K. Khalid, ambassaderåd.

Generalkonsulat.

Generalkonsul: Kbhvn. *W. O. Grut* (R.).

H. C. Andersens Boulevard 40, 1553 V. Tlf. (01) 12 62 15.

Mali.

Ambassade.

53 Bonn-Bad Godesberg, Luisenstrasse 54. Tlf. 57 048.

Mamadou Traore, overordentlig og befuldmægtiget ambassadør (agreeret).

Malta.

Ambassade.

1060 Bruxelles, Chaussée de Charleroi 92. Tlf. 37 13 10 og 37 13 16.

Joseph Attard Kingswell, overordentlig og befuldmægtiget ambassadør (agreeret).
Anthony J. B. Soler, ambassaderåd.

Konsulat.

Konsul: Kbhvn og Helsingør. *S. Littauer* (R¹), (D.rK.Ft.).

Dr. Tværgade 21, 1307 K. 9-15, lørdag lukket. Tlf. 11 44 22, og 3000 Helsingør Strandpromenaden 3. Tlf. 03 21 44 22.

18

Marokko.

Ambassade.

Poul Ankersgade 2, 1271 K. 9-16, lørdag 9-12,30.

Tlf. 14 35 00.

— — —, overordentlig og befuldmægtiget ambassadør, ¹¹/₁ 8.

Tahar Cherkaoui, 1. ambassadesekretær.

Abdellatif Chafi, attaché.

Lhoucine Aguzoul, attaché.

Nour-Eddine Touihar, handelsattaché.

Konsulatsforretningerne varetages af ambassaden

Mauretanien.

Ambassade.

53 Bonn-Bad Godesberg, Friedrichstrasse 8.

Tlf. Bad Godesberg 6 58 27/28.

Ely Ould Allaf, overordentlig og befuldmægtiget ambassadør (agreeret).

Mexico.

Ambassade.

G1. Vartovvej 18, 2900 Hellerup. 9.30-12 og 14-16, lørdag lukket. Tlf. Ryvang 8934.

Dr. *Benito Berlín Ovseyevich*, overordentlig og befuldmægtiget ambassadør, ²/₄ 71.

Frk. *Oiga Schaufelberger*, ambassaderåd.

Carlos Aldama Zaspian, handelsråd, Stockholm.

Gregorio Ortega Molina, 2. ambassadesekretær (kulturelle sager), Stockholm.

Konsulat.

Konsul: Kbhvn. *Hans Peter Toft Lynggaard*.

Halmtorvet 15, 1700 V. 10-12, lørdag lukket.

Tlf. 21 28 22.

Monaco.

Generalkonsul: Kbhvn. *Vagn Jespersen*, (Mon.G.R.).

Aurehøjvej 11, 2900 Hellerup. 13-14, lørdag lukket.

Tlf. Helrup 83 68.

Konsul: Kbhvn *Astor Them* (Mon.G.5.).

Set. Annø Plads 10, 1250 K. 10-12, lørdag lukket.

Tlf. (01) 12 51 11.

Mongolske folkerepublik.

Ambassade.

London W8 5DL. 7, Kensington Court. Tlf. 937 0150 og 937 5238.

Sonomdorjiin Dambadarja, overordentlig og befuldmægtiget ambassadør, ⁵/₁₂ 70.

Shagdarsurengin Lhashid, 1. ambassadesekretær.

Nederlandene.

Ambassade.

Amallegade 42, 1256 K. 9-13, lørdag lukket.

Tlf. 15 62 93, 15 62 94 og 15 73 60.

Jonkheer Hubert Theodore Auguste Marie van Rijckevorsel, overordentlig og befuldmægtiget ambassadør, ¹²/₂ 70.

S. C. van Nispen, ambassaderåd.

A. C. Verveen, ambassadesekretær (handelssager).

A. E. Moses, ambassadesekretær (konsulsager).

J. van Leusden, attaché (administration).

Oberst *W. Reijn*, militærattaché, Bonn.

Obest *F. G. B. Droste*, luftattaché, Oslo.

M. van Wijk, landbrugsråd.

N. J. Blijleven, landbrugsattaché.

Generalkonsulat.

Generalkonsulatets forretn. varet. af ambassaden.

Konsuler:

Esbjerg. *Jørgen Hassing*.

Odense. *H. A. Muus* (R.).

Sønderborg. *E. van Toornburg* (R.).

Ålborg. *E. Thomsen Skott*.

Århus. *Poul Harris*.

Thorshavn. *K. F. Jakobsen*.

Vicekonsuler:

Århus. *Poul Stenbøg*.

Nakskov. *B. W. Pedersen* (R.).

Rønne. *Svend Olsen*.

Fredericia. *P. Brøchner-Mortensen*.

Nepal.

Ambassade.

London W. 8. 4 QU 12 A Kensington, Palace Gardens. Tlf. 229 1504.

Upendra Bahadur Basnyat, overordentlig og befuldmægtiget ambassadør, ²⁴/₉ 70.

Ishwari Raj Pandey, 1. ambassadesekretær.

Nicaragua.

Ambassade.

53 Bonn-Bad Godesberg, Heerstrasse 41. Tlf. 6 25 05.

Dr. *Jaime Sommarriba Salazar*, overordentlig og befuldmægtiget ambassadør, ¹⁴/₅ 68.

Generalkonsulat.

Generalkonsul: Kbh. *Edgar Ditz Peschardt* (Pr.Kr.2.), Kirke Værlosevej 18, 3500 Værlose. Tlf. 48 28 00.

Konsul: *Ditz Flemming Peschardt*.

Niger.

Ambassade.

1000 Bruxelles. 23, Rue Jules Lejeune. Tlf. 43 81 01.

Jean Poisson, overordentlig og befuldmægtiget ambassadør, ¹¹/₁₂ 69.

Kélétiqoui Abdauramane Mariko, ambassaderåd.

Nigeria.

Ambassade.

11 456 Stockholm. Strandvägen 7 B. Tlf. 63 18 60.

C. C. Chukwura, overordentlig og befuldmægtiget ambassadør, ¹²/₂ 70.

19

Norge.

Ambassade.

Trondhjems Plads 4, 2100 Ø. 9-15, lørdag lukket.
Tlf. Triå 11985. Handelsråden. Tlf. 26 10 08.

Arne Skaug, overordentlig og befuldmægtiget ambassadør, $\frac{3}{10}$ 68.

Thor Hjorth-Johansen, ministerråd.

Ambassaderåd *Arne Haugland*, uds. generalkonsul.

Arne S. Fonkalsrud, handelsråd.

Lars Haavik, attaché.

Magne Storli, ambassadepræst.

Udsendt konsul i Kbh: *Elisabeth Thomsen*.

Generalkonsul:

Thorshavn. *Leif Waagstein*.

Konsuler:

Esbjerg. *Knud Villemoes*.

Fredericia. *P. A. Korch* (R¹).

Frederikshavn. *Per Conradsen*.

Helsingør. *Hans Lund* (N.St.O.3.),

Kalundborg. *J. C. Hagemann-Petersen* (R.).

Korsør. *J. U. Jepsen* (R¹).

Odense. *Poul Haustrup*.

Ålborg. *Erling Rützebeck*.

Århus. *S. Warrer* (R¹).

Sønderborg. *Knud Eriksen*.

Åbenrå. *Jes Hansen Carstensen*.

Vicekonsuler:

Fakse. *Hans Jacob Boserup* (N.St.O.3²).

Grenå. *Henry Carlsen*.

Haderslev. *Max Schaumann, jr.* (N.St.O.3²).

Holbæk. *Hans Holmen*.

Horsens. *Axel Schur* (N.St.O.3²).

Kolding. *Eduard Oscar Christensen*.

Lemvig. *Holger Skou*.

Nykøbing F. *Peter Eduard Dobel Madsen*.

Randers. *Fritz Wulff*.

Rønne. *Mogens Andersen*.

Svendborg. *Jørgen Halberg* (N.St.O.3²).

Thisted. *Hans Søndergaard*.

Vejle: *Poul Nielsen*.

Århus. *Mads Peter Tonnesen*.

Pakistan.

Ambassade.

11 455 Stockholm. Grev Magnigatan 6, 9,30-10,30,
lørdag 9,30-13. Tlf. 678741-43

Mahmood Shafqat, overordentlig og befuldmægtiget ambassadør (agreeret).

Konsul.

Kbhvn. — — —

Panama.

Ambassade.

Paris 2, Rue Saint Marc 8. Tlf. 230 02 81 og 742 72 15.

Carlos Alfredo Pérez Herrera, overordentlig og befuldmægtiget ambassadør (agreeret).

Jorge Tulio Royo ministerråd.

Konsulat.

Konsul: Kbhvn. *C. E. Sander* (R.).

Metalbuen 20, 2750 Ballerup. 10-15, lørdag lukket. Tlf. 073626.

Paraguay.

Generalkonsulat.

Generalkonsul: Kbhvn. *O. Pedersen* (R.).

Vøster Voldgade 96, 1552 V. 13-15, lørdag lukket. Tlf. 15 01 78.

Peru.

Ambassade.

Vesterbrogade 20, 1020 V. 9,30-13, lørdag lukket. Tlf. 21 05 45.

José Pareja Paz Soldán, overordentlig og befuldmægtiget ambassadør, $\frac{12}{5}$ 70.

Luis Beltroy Patron, 2. ambassadesekr. og konsul.

José Antonio Donayre Gamarra, handelsattaché.

Konsulatsforretningerne varetages af ambassaden.

Philippinerne.

Ambassade.

London W. 8. 4QE 9 A. Palace Green. 9-17. Tlf. 937 3046/48.

Jaime Zobel de Ayala, overordentlig og befuldmægtiget ambassadør, $\frac{23}{5}$ 71.

Pablo A. Araque, ministerråd.

Generalkonsulat.

Generalkonsul: Kbhvn. *H. N. Ibsen* (R.).

Vicekonsul: *Gunnar Ibsen*,

Frederiksgade 14, 1265 K. Tlf. 11 23 03.

Polen.

Ambassade.

Richelleus Allé 12, 2900 Hellerup. 10-13 onsdag og lørdag lukket.
Tlf. Helrup 7245, 7246 og 7244.

Konsulatsafdelingen:

Richelleus Allé 12, 2900 Hellerup. 10-13,
onsdag og lørdag lukket. Tlf. Helrup 7244, 7245, 7246.

Handelsrådets kontor:

Ryvanga Allé 48, 2900 Hellerup. Tlf. Helrup 8546, 8547
og 8648.

Henryk Wendrowski, overordentlig og befuldmægtiget ambassadør, $\frac{17}{10}$ 68.

Stefan Stefánski, 1. ambassadesekretær.

Mieczyslaw Baran, handelsråd.

Kommandør *Edward Łączny*, militær-, marine- og luftattaché.

Roman Gula, 1. ambassadesekretær og konsul.

Andrzej Maronde, 1. ambassadesekretær.

Konrad Graczyk, 2. ambassadesekr. og vicekonsul.

Eugeniusz Fulczyński, 2. ambassadesekretær (kulturelle og pressesager).

Adolf Cienkus, ass. handelsattaché.

Walerian Chryszczanowicz, handelsattaché.

Bonifacy Skowroński, attaché.

Jan Szymczak, attaché.

Konsulatsforretningerne varetages af ambassaden.

Portugal.

Ambassade.

Skovvej 109, 2020 Charlottenlund. 10-14. Tlf. Ordруп 3242.

Konsulatsafdelingen:

Gyldenløvesgade 9, 1000 V. 10-12,30. Tlf. 12 71 17.

Handelsattachéens kontor:

Frederiksborggade 1, 1380 K. 10-10. Tlf. 12 70 13, 12 78 32.

Dr. *Marcus de Fontes Pereira de Mello Fonseca*, overordentlig og befuldmægtiget ambassadør, $\frac{10}{11}$ 65.

Sérgio des Reise Sousa, sekretær.

José Estrela Leão, handelsattaché.

Konsulater.

Konsul a. h. *A. O. Christiani* (K.).

Vicekonsul i Kbhvn: *J. E. Leão*.

Gyldenløvesgade 9, 1600 K. Tlf. (01) 12 71 17.

Vicekonsuler:

Odense. *Niels Ove Andersen*.

Thorshavn. Direktør *K. F. Mohr* (R.).

Rumænien.

Ambassade.

Strandagervej 27, 2900 Hellerup. 10-13. Tlf. Helrup 8124.

Handelsafdelingen:

Strandagervej 27, 2900 Hellerup. Tlf. Helrup 2962 og 6149.

George Ploesteanu, overordentlig og befuldmægtiget ambassadør, $\frac{21}{8}$ 67.

Marin Ilescu, 1. ambassadesekretær.

Stefan Constantin, 1. ambassadesekretær.

Pavel Chirică, 1. ambassadesekretær (økonomiske sager).

Gheorghe Răduțeanu, 1. ambassadesekretær (økonomiske sager).

Mircea Barbu, 2. ambassadesekr. (økonomiske sager).

Konsulatsforretningerne varetages af ambassaden.

Rwanda.

Ambassade.

1040 Bruxelles, Boulevard Saint Michel 101.

Tlf. 34 17 63 og 35 31 18.

Léonidas Munyanshongore, overordentlig og befuldmægtiget ambassadør (agreeret).

San Marino.

Generalkonsul for Danmark: Kbhvn. Dr. *Fabio Francati*.

Svanemøllevej 64, 2900 Hellerup. 10-11, lørdag lukket.

Tlf. Helrup 6103.

Saudi Arabien.

Ambassade.

11 521 Stockholm. Hazeliusbacken 18. Tlf. 63 57 75.

Sheikh Nasser Almanqour, overordentlig og befuldmægtiget ambassadør, $\frac{18}{9}$ 69.

Ibrahim A. R. Muthasib, ambassaderåd.

Schweiz.

Ambassade.

Amallegade 14, 1256 K. 9.30-12.30, lørdag lukket.

Tlf. 14 17 96.

Walter Jaeggi, overordentlig og befuldmægtiget ambassadør, $\frac{30}{6}$ 69.

Otto Bornhauser, ambassadesekretær.

Paul Heinen, vicekonsul og attaché, (konsulsager).

Oberst *Gilbert Aellen*, militær- og luftattaché, Stockholm.

Kaptajn *Alfred Lauber*, ass. militær- og luftattaché, Stockholm.

Kbhvn. Konsulatsforretningerne varetages af ambassaden.

Senegal.

Ambassade.

75016 Paris, 2, Square Pétrarque. Tlf. 7 04 61 70.

Andre Guillabert, overordentlig og befuldmægtiget ambassadør, $\frac{9}{11}$ 68.

Konsulat.

Generalkonsul: Kbhvn. *Carlo Emil Eiding* (Se.N.O.).

Egegårdsvej 59-61, 2610 Rødovre. 10-12, lørdag lukket.

Tlf. 70 87 77.

Sierra Leone.

Ambassade.

London W 1 N 3AG, 33, Portland Place. Tlf. 636 6483.

Dr. *Davidson Sylvester Hector Willoughby Nicol*, overordentlig og befuldmægtiget ambassadør.

De socialistiske Sovjetrepublikkers Union.

21

Ambassade.

Kristianlagade 5, 2100 Ø. Tlf. Tria 5585.

Konsulatsafdelingen:

Kristianlagade 3, 2100 Ø. 10.30-12.30, lørdag lukket. Tlf. Tria 2370.

Handelsrepræsentationens kontor:

Øster Allé 29, 2100 Ø. Tlf. Tria 1452.

Nikolai G. Egorytchev, overordentlig og befuldm. ambassadør, $\frac{28}{5}$ 70.

Nikolai Tschamortsev, ambassaderåd.

Stanislav F. Volchkov, handelsrepræsentant.

Anatoli A. Danilov, ambassaderåd.

Kommandør *Valentin G. Grigoriev*, militær-, marine- og luftattaché.

Nikolai A. Scheklein, 1. ambassadesekretær.

Iouri Samokhine, 1. ambassadesekretær.

Vladimir I. Chokine, 1. ambassadesekretær (videnskabelige og tekniske sager).

Georgij Prokrovski, ass. handelsrepræsentant.

Sergei S. Maslov, ass. handelsrepræsentant.

Oberstløjtnant *Konstantin Beloousov*, ass. militær-, marine- og luftattaché.

Kommandørkaptajn *Valentin V. Safranov*, ass. militær-, marine- og luftattaché.

Anatoli Gorodov, ass. militærattaché.

Leonid A. Makarov, 2. ambassadesekr. (pressesager).

Vladislav M. Belov, 2. ambassadesekretær.

Mikhail D. Fedossev, 2. ambassadesekr. (konsulsager).

Vitali A. Mikoltchak, 2. ambassadesekretær.

Victor I. Lipasov, 3. ambassadesekretær.

Riourik G. Botscharov, 3. ambassadesekretær.

Valentin V. Lomakin, 3. ambassadesekretær.

Albert Mironov, attaché.

Boris N. Grigoriev, attaché.

Anatoli J. Boulgakov, attaché.

Vjatcheslav Soloviev, attaché.

Ivan S. Anourov, attaché.

Vladimir Bouzounov, attaché.

Nikolai A. Tolmatchev, attaché.

Konsulatsforretningerne varetages af ambassadens konsulatsafdeling.

Somalia.

Ambassade.

London W 1, 60, Portland Place. Tlf. 580 7148/49/40.

Ahmed Haji Dualeh, overordentlig og befuldmægtiget ambassadør (agreeret).

Spanien.

Ambassade.

Hjalmar Brantings Plads 1, 2100 Ø. 10-12.30, lørdag lukket.

Tlf. Øbro 1217 og Øbro 1267.

Handelsrådets kontor: H. C. Ørstedesvej 7 B, 1879 V. Tlf. 31 22 10.

Dr. jur. *Juan Manuel Castro-Rial y Canosa*, overordentlig og befuldmægtiget ambassadør, $\frac{2}{4}$ 71.

Lennardo Perez Rodrigo, 1. ambassadesekretær.

Luis Medina, handelsråd.

Luis Fernandez-Cid de Temes, presse- og informationsråd.

Roberto Vargas Gold, ass. handelsattaché.

Konsulater.

Kbhvn. Konsulatsforretningerne varetages af ambassaden.

Vicekonsuler:

Esbjerg. *Axel Colding*.

Odense. — — —

Vejle. *H. P. P. S. Langager* (R.).

Ålborg. *S. Müller* (R¹), (M.T.Kha.).

Århus. *Erik Clausen*.

Thorshavn. *P. Hansen* (R.).

Tverå. *Hans Georg Thomsen*.

Sri Lanka (Ceylon).

Ambassade.

10 440 Stockholm 14, Strandvägen 39.
Tlf. 63 65 23 og 63 65 25.

Rex Christopher Shelton Koelmeyer, overordentlig og befuldmægtiget ambassadør, ²⁴/₅ 71.

J. B. Nakkawita, 3. ambassadesekretær.

Generalkonsulat.

Generalkonsul i Kbhvn: *Ulf Meinert Jørgensen*.
Vimmelskaflet 49, 1161 K. 10-15, lørdag lukket. Tlf. Minerva 8165.

Storbritannien
og Nordirlands Forenede Kongerige,
med kolonier etc.

Ambassade.

Kastelsvej 40, 2100 Ø. 10-12,30, 14,30-16,30, lørdag lukket.
Tlf. Tria 6360.

Visumkontoret og konsultatsafdelingen: Kastelsvej 38, 2100 Ø.
Handelsafdelingen: Kastelsvej 40, 2100 Ø.
Informations- og presseafdelingen: Kastelsvej 38, 2100 Ø.
Kulturafdelingen: Møntergade 1, 1110 K. Tlf. 1120 44.

Andrew Alexander Steel Stark, overordentlig og befuldmægtiget ambassadør, ²⁴/₅ 71.

I. T. M. Lucas, ambassaderåd.

M. G. W. Marshall, handelsråd.

Kommandørkaptajn *T. M. B. Firth*, forsvars- og marineattaché.

M. H. Proctor, attaché (videnskab).

R. F. Browning, 1. ambassadesekretær.

C. A. W. Williamson, kulturattaché.

D. F. Roberts, 1. ambassadesekretær (landbrugs-sager).

E. G. B. Allen, konsul og 1. ambassadesekretær.

W. Jones, 1. ambassadesekretær (presse og information).

D. Mellor, 1. ambassadesekretær (handel).

Major *I. T. B. Tyller*, ass. militærattaché (teknik).

Major *D. S. Lennox*, ass. luftattaché (teknik), Stockholm.

Georges Cossar, attaché, Stockholm.

R. N. Dales, 1. ambassadesekretær.

J. Lister, 2. ambassadesekretær (handel).

W. H. Freeman, 2. ambassadesekretær (handel).

J. L. Katzaros, attaché og vicekonsul.

B. Hannaby, handelsattaché.

Dr. H. Picton, ambassadepræst.

Konsulater.

Udsendt konsul for Danmark: Kbhvn *Edmund George Burnett Allen*.

Vicekonsul: Kbhvn. *Thomas Allan Jersdal Ridpath*.
Kastelsvej 38, 2100 Ø. 10-12, 13,30-16,30, lørdag lukket.
Tlf. Tria 6360.

Konsulater:

Esbjerg. *Sten Christensen* (Stb.B.E.4.).

Odense. *H. A. Muus* (R.).

Åbenrå. *Jacob Frederik Jacobsen*.

Ålborg. *E. Emborg* (R.).

Århus. *V. E. Klæbel* (R.).

Thorshavn. *Axel Mortensen*.

Klaksvig. *Ewald Kjølbro*.

Vicekonsul:

Århus. *R. L. Russell* (udsendt).

Sudan.

Ambassade.

53 Bonn-Bad Godesberg, Habsburgerstrasse 8.
Tlf. 6 30 74 og 6 30 75.

Francis Mading Deng, overordentlig og befuldmægtiget ambassadør (bor i Stockholm).

Abu Bakr Osman, minister, chargé d'affaires a. i.

Sverige.

Ambassade.

Set. Annæ Plads 16 A, 1250 K. 10-12,30, lørdag lukket.
Tlf. 14 22 42.

Kontoret for militær-, flåde- og luftsager: Tlf. 14 22 42.

Kontoret for pressesager: Tlf. 14 22 42.

Hubert de Besche, overordentlig og befuldmægtiget ambassadør.

René Belding, ambassaderåd.

Lage Olson, ambassadesekretær.

Oberstløjtnant *Carl-Fredrik Schnell*, militær-, marine- og luftattaché.

Benkt Jerneck, presseråd.

Arne Woldmar, konsul og attaché.

Torkel Leijonhufvud, vicekonsul og attaché (handels-sager).

Gun Pahlman, attaché (sociale sager).

Bengt Olof Harry Söderberg (R¹.), ambassadepræst.

Konsulater.

Konsulater.

Frederikshavn. *Hans Emil Larsen*.

Helsingør. *Jens Christian Hansfort*.

Odense. *Henning Stokkebye Christiansen*.

Rønne. *Torben Wolden-Ræthinge*.

Esbjerg. *Jørgen Helmer Larsen*.

Ålborg. *Hans Ole Klingenberg*.

Århus. *Poul Barnow*.

Thorshavn. *Aksel Emil Hansen*.

Vicekonsulater:

Fredericia. *Hans Cohr*.

Grenå. Konsul *Erik Momme Secher*.

Haderslev. *Hans Valdemar Thyssen*.

Hirtshals. *Christian Berg*.

Hobro. *T. E. Genefke* (R.).

Holbæk. *Peter Bendt Bock-Pedersen*.

Horsens. *Bendt Arne Hansen*.

Kalundborg. Konsul *Eilif Andersen*.

Kolding. *Ove Grønborg*.

Korsør. Konsul *Carl Bjarne Fischer* (S.V.3¹).

Lemvig. *M. Aasted* (R.).

Nakskov. Konsul *Kaj Anker Rasmussen*.

Nyborg. *Niels Peter Klindt Jørgensen*.

Nykøbing F. Konsul *Flemming Saunte*.

Næstved. Konsul *Sven Erik Richter Smith* (S.V.3¹).

Randers. *Arne Semler-Jørgensen*.

Skagen. *Paul Szaberg*.

Stege. Konsul *Johan Frederik Caroe*.

Svendborg. *Viggo H. Engstrøm*.

Vejle. Konsul *Ingemar Christian Schjøth*.

Åbenrå. Konsul *Tage Fink*.

Den Sydafrikanske Republik.

Generalkonsul: Kbh. *H. Clausen* (R.), (Chr.X.Fr.M.).

Gefionsgade 1, 2100 Ø. 9,45-11,45, lørdag lukket.
Tlf. Øbro 3350.

Syrien.

Ambassade.

53 Bonn-Bad Godesberg, Rheinallee 9. Tlf. 6 69 91-92.

— — — overordentlig og befuldmægtiget ambassadør.

Nassir Kaddour, ambassaderåd, chargé d'affaires a. i.

Tanzania.

Ambassade.

11 528 Stockholm, Sandhamnsgatan 40. Tlf. 63 08 30.

Chief Michael Lukumbuzya, overordentlig og befuldmægtiget ambassadør, ¹¹/₂ 69.

Omar Zahran, ambassaderåd.

Thailand.

Ambassade.

Norgesmindevej 18, 2900 Hellerup. 9-16, lørdag lukket.
Tlf. Helrup 5010.

Hs. Højhed Prins *Prem Purachatra*, overordentlig og befuldmægtiget ambassadør.

Kommandør *Chinda Chai-Udom*, ass. marineattaché, London.

Vichai Yukongdi, 2. ambassadesekretær.

Saovapoj Srivali, 3. ambassadesekretær.

Generalkonsulat.

Generalkonsul: Kbhvn. *O. Bjørling* (K.D.M.).

Konsul: Kbhvn. *S. Storm-Jørgensen* (R¹).

Gefionsgade 1, 2100 Ø. 9,45-11,45, lørdag lukket.
Tlf. Øbro 3350.

Tjekkosllovakiet.

Ambassade.

Ryvanga Allé 14, 2100 Ø. 10-12, lørdag lukket. Tlf. 291888.

Handelsattachéens kontor:

Vesterled 20, 2100 Ø. 10-15, lørdag lukket.

Tlf. Ryvang 9011-13.

Visum- og konsulatesfdelingen:

Ryvanga 16, Allé 2100 Ø. 10-12, lørdag lukket.

Tlf. 291664.

Jiří Skoumal, overordentlig og befuldmægtiget ambassadør (agreet).

Dr. *Zdeno Litavský*, ambassaderåd.

Ladislav Vlach, handelsråd.

Oldrich Švihalek, 2. ambassadesekretær (konsulsager)

Jaroslav Knedlik, 3. ambassadesekretær (handelsager).

Miloslav Boudnik, attaché.

Konsulatsforretningerne varetages af ambassaden.

Togo.

Ambassade.

53 Bonn-Bad Godesberg, Beethovenstrasse 13,
Tlf. Bad-Godesberg 66077/78

Bruno J. Savi de Tove, overordentlig og befuldmægtiget ambassadør.

Trinidad og Tobago.

Ambassade.

London S. W. 1. 42, Belgrave Square. Tlf. 245 9351.

Dr. *Patrick Vincent Joseph Solomon*, overordentlig og befuldmægtiget ambassadør.

28

Tunesien.

Ambassade.

11136 Stockholm. Drottninggatan 73 C. 9-17.

Tlf. 236470.

Mahmoud Maamouri, overordentlig og befuldmægtiget ambassadør, ²/₁₀ 69.

Othman Laouani, 1. ambassadesekretær.

Generalkonsulat.

Generalkonsul: Kbhvn. *Preben Harhoff* (Tun.R.O.2.).

Strandboulevarden 130, 2100 Ø, 10-12, lørdag lukket.
Tlf. 296700.

Tyrkiet.

Ambassade.

Strandagervej 21, 2900 Hellerup. 9-14.

Tlf. Helrup 1926 og 1627.

Konsulatesfdelingen: Tlf. Helrup 8719.

Handelsrådets kontor: Borgergade 40, 1300 K. Tlf. 12 29 20.

Sefik Fenmen, overordentlig og befuldmægtiget ambassadør, ⁶/₁₁ 70.

Yusuf Kadri Dicle, ambassaderåd.

Arif Arikian, ambassaderåd (finansielle og økonomiske sager).

Cavit Demir, handelsråd.

Dogan Tanin, handelsattaché.

Akin Alptuna, 2. ambassadesekretær.

Ali Ugur Ertan, attaché.

Nimet Özbay, attaché.

Ihsan Sakarya, attaché.

Kamil Günel, kulturattaché, London.

Forbundsrepublikken Tyskland.

Ambassade.

Stockholmsgade 57, 2100 Ø. 9-12, lørdag lukket.

Tlf. 261622.

Günther Scholl, overordentlig og befuldmægtiget ambassadør, ²⁴/₉ 70.

Dr. *Helmut Müller-Dethard*, ambassaderåd.

Kommandør *Gustav Adolf Janssen*, militær-marine- og luftattaché.

Horst Meincke, ambassaderåd (konsulsager).

Dieter Müller-Wodarg, ambassaderåd (økonomiske sager).

Siegfried Kallweit, 1. ambassadesekretær.

Joachim Winkel, 1. ambassadesekretær (landbrugsager).

Erich Bliessner, 1. ambassadesekretær (pressesager).

Gerhard Schmillberger, attaché (administration).

Fru *Rosemarie Salchow*, ass. attaché (administration).

Frk. *Waldtraut Bailänder*, ass. attaché (administration).

Fru *Annelise Teich*, ass. attaché (administration).

Klaus Dieter Brock, ass. landbrugsattaché.

Frk. *Eva-Marie Dechow*, ass. handelsattaché.

Konsulater.

Kbhvn. Konsulatsforretningerne varetages af ambassaden.

Udsendt konsul: Åbenrå. *Johann Ristedt*.

Udsendt vicekonsul: Åbenrå. *Heinz Nüsse*.

Konsuler:

Esbjerg. *Valdemar Smith*.

Frederikshavn. *Mogens Christen Madsen*.

Korsør. — — —

Nykøbing F. *Peter Christian Hansen*.

Næstved. *Poul Lehmann Sivertsen*.

Odense. — — —

Rønne. *Poul Erik Espersen*.

Svendborg. — — —

Vejle. *Poul Melgaard Olesen*.

Ålborg. *Jørgen Viholm*.

Århus. *Poul Erik Nørholt*.

Thorshavn. *Jógvan á Dul*.

Ungarn.

Ambassade.

Gl. Vartovvej 20, 2900 Hellerup. 10-12, lørdag lukket.

Tlf. Ryvang 8331-32.

Handelsrådets kontor:

Valkendorfsgade 10, 1151 K. Tlf. Minerva 4395 og 4398.

László Terényi, overordentlig og befuldmægtiget ambassadør, ¹⁶/₃ 67.

László Eredics, 1. ambassadesekretær.

Dr. *József Bagi*, landbrugsattaché.

György Simon, attaché.

László Solt, handelsråd.

Konsulatsforretningerne varetages af ambassaden.

Uruguay.

Ambassade.

11352 Stockholm, Döbelsgatan 51. 9,30-13,30. Tlf. 34 89 60.
Konsulatsafdelingen: Tlf. 34 56 43.

Carlos A. Masanés, overordentlig og befuldmægtiget ambassadør. (agreeret).
César Abad-Freire, ambassaderåd, chargé d'affaires a. i.

Konsulat.

Konsul: Kbhvn. *Hector León*.

Gl. Kongevej 86 A, 1850 V. Tlf. (01) 31 70 43.

Venezuela.

Ambassade.

Vester Farimagsgade 1, Kontor 617, 1606 V. 9,30-14,30,
lørdag lukket. Tlf. 155185.

Konsulatsafdelingen:

Vester Farimagsgade 3, 1606 V. 9-14. Tlf. 14 05 80.

General *Alfredo Mondí Siegert*, overordentlig og befuldmægtiget ambassadør.

Alfredo Hernández Rovati, 1. ambassadesekretær.
C. Fortmann (R.), 3. ambassadesekretær.

Konsulat.

Konsul a. h.: Kbhvn *H. V. Boye* (R.).

Den demokratiske republik Viet-Nam.

Ambassade.

18274 Stocksund (Stockholm), Stockholmsvägen 41.
Tlf. 85 45 45 og 85 70 90.

Nguyen Huu Ngo, overordentlig og befuldmægtiget ambassadør.

Viet-Nam.

Gesandtskab.

53 Bonn-Bad Godesberg, Viktoriastrasse 28.
Tlf. Bad-Godesberg 6 20 38/30.

Nguyen Duy Lien, overordentlig gesandt og befuldmægtiget minister.

Republikken Zaire.

Ambassade.

11220 Stockholm, 12, Norr Mälarstrand. Tlf. 54 40 20 og 54 46 50.
— — — overordentlig og befuldmægtiget gesandt.
Henri Nendumba, ambassaderåd.

Den arabiske Republik Ægypten.

Ambassade.

Nyropsgade 47, 1602 V. 9-15.

Konsulatsafd. 9-12, lørdag lukket. Tlf. 12 70 41/42.

Kamal Eldin Zaki, overordentlig og befuldmægtiget ambassadør, ^{16/3} 71.

Mohieddin Hussein Khajaga, ambassaderåd.

El Sayed Al Araby Zaki Hebeishy, 2. ambassadesekretær.

Mohamed Hassan Ghanem, 2. ambassadesekretær.
Raafat K. M. Negm-Eddin, attaché (administration).

Konsulatsforretningerne varetages af ambassaden.

Østrig.

Ambassade.

Gronningen 5, 1270 K. 9,30-12,30. Tlf. 12 40 23.

Alois Reitbauer, overordentlig og befuldmægtiget ambassadør.

Walter Donath, attaché (administration).

Brigadegeneral *Franz Attems-Petzenstein*, militær- og luftattaché, Stockholm.

Konsulatsforretningerne varetages af ambassaden.

25 Danmarks deltagelse i internationalt arbejde.

De Forenede Nationer.

(*United Nations — Nations Unies*).

På udenrigsministermødet i Moskva i oktober 1943 blev det besluttet at afholde en konference til forberedelse af en organisation, der skulle opretholde den internationale fred og sikkerhed. Konferencen åbnedes i august 1944 i Dumbarton Oaks med repræsentanter for Amerikas Forenede Stater, Kina, Sovjetunionen og Storbritannien og varede til den 7 oktbr. 1944. Det vigtigste resultat blev en fællesudtalelse (undertegnet af Amerikas Forenede Stater, Sovjetunionens og Storbritanniens repræsentanter), indeholdende et udkast, som derefter blev forelagt de deltagende stormagters regeringer til nærmere overvejelse.

På tremagtskonferencen i Jalta i februar 1945 besluttede Churchill, Roosevelt og Stalin til behandlingen af planen fra Dumbarton Oaks at sammenkalde en konference i San Francisco den 25 april 1945. Hertil skulle indbydes repræsentanter for alle de lande, der hørte til De Forenede Nationer.

Den 5 juni 1945 blev Danmark ved enstemmig vedtagelse af de 49 stater, der deltog i konferencen, indbudt til at tage sæde i konferencen. Den 26 juni 1945 undertegnede repræsentanterne fra de 50 deltagende stater derefter „De Forenede Nationers Pakt“ med „Statut for Den mellemfolkelige Domstol“, hvilket aktstykke ifølge pagtens artikel 92 udgør en integrerende del af denne. Pagten og statuten blev ratificeret af Danmark den 11 septbr. 1945 i henhold til forudgående rigsdagsbeslutning af 7 septbr. 1945 og kgl. resolution af 3 septbr. 1945. Pagten trådte i kraft den 24 oktbr. 1945.

De Forenede Nationers medlemmer

er dels de oprindelige medlemmer, d. v. s. de stater, der har deltaget i De Forenede Nationers konference i San Francisco vedrørende mellemfolkelig organisation, eller tidligere har undertegnet De Forenede Nationers erklæring af 1 januar 1942, og som underskriver pagten og ratificerer den i overensstemmelse med artikel 110, dels andre fredselkende stater, som påtager sig forpligtelserne i pagten, og efter organisationsen skøn er i stand til og villige til at opfylde disse forpligtelser.

Optagelse af enhver sådan stat som medlem af De Forenede Nationer sker ved en beslutning af generalforsamlingen på forslag af sikkerhedsrådet.

Pr. 1 septbr. 1972 består De Forenede Nationer af følgende 132 lande:

Afghanistan.
Albanien.
Algeriet.
Amerikas Foren. Stater.
Den arabiske Republik
Ægypten.
Argentina.
Australien.
Bahrein.

Barbados.
Belgien.
Bhutan.
Den bjelorussiske socialistiske Sovjetrepublik.
Bolivia.
Botswana.
Brasilien.
Bulgarien.

Burma.
Burundi.
Cameroun.
Canada.
Den centralafrikanske Republik.
Ceylon (Sri Lanka).
Chad.
Chile.
Colombia.
Congo (Brazzaville).
Costa Rica.
Cuba.
Cypern.
Dahomey.
Danmark.
Demokratiske Folke-republik Yemen.
Den dominik. Republik.
Ecuador.
Elfenbenskysten.
El Salvador.
Ethiopien.
Fiji.
Finland.
Forenede arabiske Emirdommer.
Frankrig.
Gabon.
Gambia.
Ghana.
Grækenland.
Guatemala.
Guinea.
Guyana.
Haiti.
Honduras.
Indien.
Indonesien.
Irak.
Iran.
Irland.
Island.
Israel.
Italien.
Jamaica.
Japan.
Jordan.
Jugoslavien.
Kenya.
Khmeriske Republik (Cambodia).
Kina.
Kuwait.
Laos.
Lesotho.
Libanon.
Liberia.
Libyen.
Luxembourg.
Madagascar.
Malawi.
Malaysia.

Maldiverne.
Mali.
Malta.
Marokko.
Mauritanien.
Mauritius.
Mexico.
Den mongolske Folke-republik.
Nederlandene.
Nepal.
New Zealand.
Nicaragua.
Niger.
Nigeria.
Norge.
Oman.
Pakistan.
Panama.
Paraguay.
Peru.
Philippinerne.
Polen.
Portugal.
Qatar.
Rwanda.
Rumænien.
Saudi Arabien.
Senegal.
Sierra Leone.
Singapore.
De socialistiske Sovjet-republikkers Union.
Somalia.
Spanien.
Det forenede Kongerige Storbritannien og Nord-irland.
Sudan.
Sverige.
Swaziland.
Den sydafrikanske Republik.
Syrien.
Tanzania.
Thailand.
Tjeksoslovakiet.
Togo.
Trinidad/Tobago.
Tunesien.
Tyrkiet.
Uganda.
Den ukrainske socialistiske Sovjetrepublik.
Ungarn.
Uruguay.
Venezuela.
Yemen.
Zaire.
Zambia.
Ækvatorial Guinea.
Østrig.
Øvre Volta.

Lærer for Corps Diplomatique

English Deutch Français
american
auto school
weber

Carit Etlars Vej 13 - ved Frederiksberg Alle - 1814 København V

21 20 60



BY APPOINTMENT TO THE ROYAL COURT

HELGE MADSEN

EXCLUSIVE LADIES' AND GENTLEMEN'S OUTFITTERS

ØSTERPORT

Mens dept. 01 - 13 31 13 - Scotch Corner & Ladies dept. 01 - 13 13 31 - Jaeger dept. TR 4190

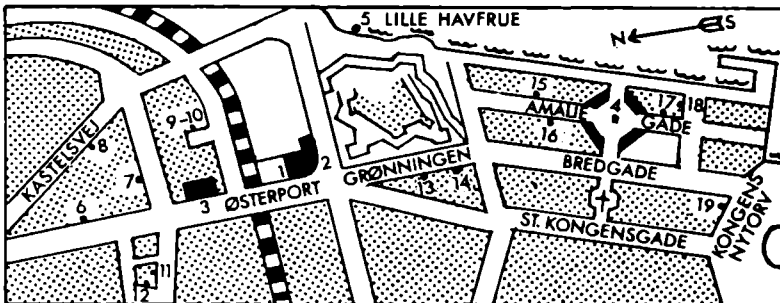

1. HELGE MADSEN
2. SCOTCH CORNER
3. JAEGER Department
4. Amalienborg Palace
5. The Little Mermaid

Embassies:

6. USA
7. USSR
8. Great Britain
9. Norway

10. Israel
11. Germany
12. Spain
13. Finland
14. Austria

15. Holland
16. Italy
17. Switzerland
18. Sweden
19. France

LEV. TIL DET



KGL. DANSKE HOF

Skælskør Frugtplantage A/S

GRUNDLAGT 1898

Skælskør Frugtplantage A/S er producent af: frugtsaft, marmelade, syltetøj, gelé, frugtdesserter, frugtgrød. Bageriprodukter: Malgamal ermol - flødeprodukter. Kræmpulver. Skælskør Frugtplantage / Vitaminlaboratoriet: Greenosan vitaminer og Rød Spinatin laxativer.

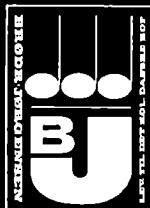

BRØDR. JØRGENSEN

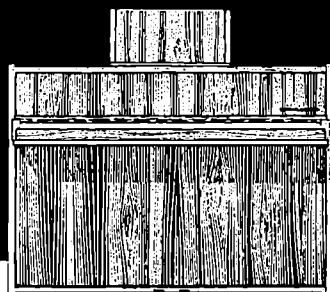

MODEL SONATA

SKANDINAVIENS MEST MODERNE PIANOFABRIK

I ethvert BRØDR. JØRGENSEN piano er det bedste fra et gammelt håndværks ædle traditioner kombineret med de nyeste teknologiske erfaringer. Ved at udnytte de mest moderne produktionsmetoder er BRØDR. JØRGENSEN pianoerne konkurrencedygtige over hele verden i både pris og kvalitet.

RYGÅRDS ALLE 104 - 2900 HELLERUP - 29 75 11



Jørgen Waring

 *galerie
vedbæk*

I. H. Mundtsvej 3 - 2830 Virum - Tlf. (01) 85 56 16

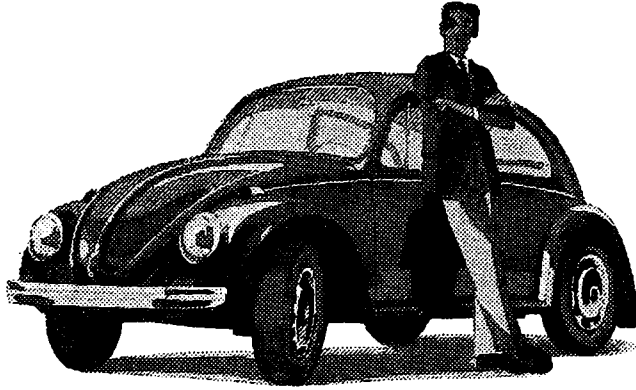

Når det skal gå stærkt -

Uanset hvor travlt De har, foretrækker De sikkert en fornuftig pris og en god service. Hvis De for eksempel flyver indenrigs, skal De blot bestille en iR 24-timers fly/bil billet hos Deres I.A.T.A. rejsebureau, så kan De have en iR-vogn i 24 timer for 115,- kr. med ubegrænset kørsel, en fuld tank benzin, moms og kasko-selvrisikodækning. - Kan det være bedre? Vognen holder parat når De lander.

iR
interRent
biludlejning

Over 1400 iR-stationer står til Deres rådighed i Europa og Middelhavslandene. Alle steder holder velplejede iR-vogne parat til Dem - til ferie og forretning. For en uge, en måned eller en dag. Se i telefonbogen efter nærmeste iR-station eller ring direkte til os på hovedkontoret: (01) 21 98 00. De er altid velkommen.

iR Citykontor, København
Jernbanegade 6
Telefon 01-11 62 00
Åben daglig 8-20

iR Kastrup Lufthavn
Internationale ankomsthall
Telefon 01-50 30 90
Åben daglig 8-22

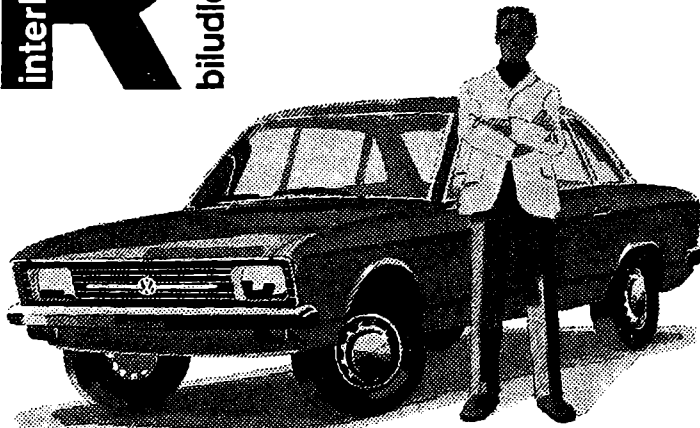

De Forenede Nationers organer

består af: Generalforsamlingen, Sikkerhedsrådet, Det økonomiske og sociale Råd, Formynderskabsrådet, Den internationale domstol og Sekretariatet.

Sådanne hjælpeorganer, som måtte blive fundet nødvendige, kan oprettes i overensstemmelse med pagtens bestemmelser.

Generalforsamlingen

træder sammen til regelmæssige årlige samlinger og til sådanne særlige samlinger, som omstændighederne måtte kræve. Særlige samlinger sammenkaldes af generalsekretæren efter anmodning af sikkerhedsrådet eller af et flertal af medlemmerne af De Forenede Nationer.

Ifølge forretningsordenen for generalforsamlingen finder den regelmæssige årlige samling sted den tredie tirsdag i september.

Medlemsstaternes delegationer må bestå af højst 5 repræsentanter og 5 suppleanter, hvorimod der intet maksimum er sat for rådgivere o. l.

Den danske delegation til De Forenede Nationers 27. generalforsamling, der trådte sammen i New York den 19 septbr. 1972, havde i henhold til kgl. resolutioner af 21 septbr., 4 og 17 nov. 1971 følgende sammensætning:

Repræsentanter:

Ambassadør *Otto R. Borch* (R¹), Danmarks faste repræsentant ved De Forenede Nationer, formand for delegationen.

Udenrigsråd *W. Mc Ilquham Schmidt* (K), udenrigsmin., alternerende med kontorchef *P. Fergo* (R¹), udenrigsmin.

Kontorchef *P. Steenberger* (R¹), udenrigsmin., alternerende med generalkonsul *Flemming Agerup* (R¹), Montreal.

Generalkonsul *P. W. Frellesvig* (R¹), San Francisco, alternerende med kontorchef *R. A. Thorning-Petersen* (R.), udenrigsmin.

Ministerråd *W. Thune Andersen* (R.), Danmarks faste mission ved De Forenede Nationer, New York. Udenrigsminister *K. B. Andersen* indtog ex officio formandsposten under ophold ved De Forenede Nationer.

Suppleanter:

Folketingsmand *Jørgen Peder Hansen* med folketingsmand *Poul Nielsen* som stedfortræder.

Folketingsmand *Arne Stinus* med medlem af folketinget *Else-Merete Ross* som stedfortræder.

Medlem af folketinget fru *Karen Thurae Hansen* med professor, dr. jur. *Isi Foighel* (P.St.Gr.²) som stedfortræder.

Forstander *Arne Fog Petersen* med folketingsmand *Jørgen Brøndlund Nielsen* som stedfortræder.

Folketingsmand *Gert Petersen* med folketingsmand *Kurt Brauer* som stedfortræder.

Som tekniske rådgivere

var følgende knyttet til delegationen:

Kontorchef *C. F. Kisum* (R.), udenrigsmin.

Formand for Landsorganisationen *Thomas Nielsen* alternerende med sekretær i Landsorganisationen *Svend Bache Vognbjerg*.

Ekspsekr. *Jytte Nielsen* alternerende med fuldmægtig *Lone Hørup Knudsen*, repræsentant for Danske Kvinders Nationalråd.

Ekspsekr. *O. N. Koch* (R.), udenrigsmin.

Ambassaderåd *Johs. F. Buhl*, New York.

Økonomisk rådgiver *M. Isaksen*, New York.

Sekretær *Tyge Lehmann*, udenrigsmin.

Delegationens sekretariat:

1. ambassadesekretær ved Danmarks faste mission ved De forenede Nationer *Benny Kimberg*.

Sekretær *Jens G. Poulsen*, udenrigsmin., alternerende med sekretær *Birger Lehmann Nielsen*, udenrigsmin.

Sekretær ved Danmarks faste mission ved De forenede Nationer, frk. *Ellis Schjødt Thomsen*.

Ambassadesekretær *Ib R. Andreasen*, Washington. Sekretær ved Danmarks faste mission ved De forenede Nationer *Gert Overvad*.

Vicekonsul *Leif M. Reimann*, New York, alternerende med vicekonsul *Niels K. Dyrland*, Chicago.

Sekretær *Svend Ib Herting*, udenrigsmin.

Sekretær *Mogens Schnell*, udenrigsmin.

Pressemedarbejder. Presseattaché *Søren Dyssegaard*, udenrigsmin.

Translatør frk. *Birthe Andersen*, udenrigsmin.

Sikkerhedsrådet

består affemten medlemmer af De Forenede Nationer. Amerikas Forenede Stater, Frankrig, Kina, Sovjetunionen og Storbritannien er faste medlemmer af sikkerhedsrådet. Ti andre ikke-faste medlemmer vælges af generalforsamlingen, normalt foren periode af 2 år; disse er for 1972: Argentina, Belgien, Guinea, Indien, Italien, Japan, Jugoslavien, Panama, Somalia, Sudan.

Sikkerhedsrådet er organiseret således, at det er i stand til at fungere uafbrudt.

Det Økonomiske og Sociale Råd (ECOSOC)

består fra 1 januar 1967 af 27 medlemmer af De Forenede Nationer valgt af generalforsamlingen. Der vælges 9 medlemmer til Det Økonomiske og Sociale Råd hvert år for en periode på tre år. Et afgående medlem kan straks genvælges.

Rådets sammensætning er i 1972 følgende: Brasilien, Ceylon, Frankrig, Ghana, Grækenland, Italien, Kenya, Peru og Tunesien (valgt til udgangen af 1972). Congo (Kinshasa), Haiti, Libanon, Madagascar, Malaysia, New Zealand, Niger, Ungarn og USA (valgt til udgangen af 1973). Bolivia, Burundi, Chile, Finland, Japan, Kina, Polen, Sovjetunionen og Storbritannien (valgt til udgangen af 1974).

Formynderskabsrådet

skal i henhold til De Forenede Nationers pagt § 86 bestå dels af de medlemmer, der administrerer formynderskabsområder, dels af de af Sikkerhedsrådets permanente medlemmer, som ikke administrerer sådanne områder, og endelig så mange andre medlemmer valgt af generalforsamlingen for tre års perioder, som måtte være nødvendige for at sikre, at det samlede antal medlemmer af formynderskabsrådet er ligeligt fordelt mellem de medlemmer af De Forenede Nationer, som administrerer formynderskabsområder, og dem, som ikke gør det.

Hvert medlem af formynderskabsrådet udpeger en særligt kvalificeret person til at repræsentere sig i dette.

Formynderskabsrådet består indtil videre dels af formynderskabsstaterne, Amerikas Forenede Stater og Australien, dels af Frankrig, Kina, Sovjetunionen og Storbritannien.

Den internationale Domstol.

Se afd. 29.

Sekretariatet

ledes af generalsekretær *Kurt Waldheim*.

De vigtigste afdelinger og kontorer er:

Afdelingen for politiske sager og sager vedr. Sikkerhedsrådet.
Afdelingen for formynderskab og oplysninger fra ikke-selvstyrende områder.
Afdelingen for økonomiske og sociale sager.
Informationsafdelingen.
Afdelingen for konferencer.
Administrationen af teknisk bistand.
Det juridiske kontor.
Personalekontoret.

Foruden en række specielle publikationer udgiver De Forenede Nationer tidsskriftet „UN Monthly Chronicle“, som indeholder almindelige oversigter over organisationens virksomhed.

De Forenede Nationers hovedsæde er i New York, U.S.A.

De Forenede Nationers informationskontor for de nordiske lande har sæde i Kbhvn. (H. C. Andersens Boulevard 37, 1553 V.).

De Forenede Nationers Udviklingsprogram (UNDP).

(*United Nations Development Programme — Programme des Nations Unies pour le Développement*).

De Forenede Nationers Udviklingsprogram blev oprettet af FN's generalforsamling i november 1965 ved en sammenslutning af Det udvidede faglige bistandsprogram (EPTA), der var oprettet i 1949, og Specialfonden fra 1958.

De to tidligere programmer indgik som finansielt selvstændige komponenter i det nye udviklingsprogram, men fik fælles styrelsesråd og fælles administration både i hovedkvarteret i New York og ude i arbejdsområderne. Sondringen mellem de to programkomponenter ophørte i 1971 som en konsekvens af de reformer af UNDP, styrelsesrådet vedtog i 1970. Reformernes hovedelement var indførelsen af flerårige programmer for bistanden til de enkelte modtagerlande, baseret på landenes egne udviklingsplaner og -prioriteter.

Udviklingsprogrammets formål er at hjælpe lande med en lav nationalindkomst til en hurtigere udvikling. Med henblik herpå hjælper udviklingsprogrammet med at finansiere udsendelse af eksperter, afholdelse af kurser og indkøb af udstyr i forbindelse hermed, med at finansiere undersøgelser, der skal fastslå landenes naturgivne muligheder og planlægge udnyttelsen af dem (forinvesteringsundersøgelser), med at etablere demonstrationsvirksomheder, med at oprette permanente undervisningsinstitutioner og ved at fremme praktisk forskning med sigte på indførelsen af nye arbejdsmetoder, udvikling af nye produkter og en hævelse af produktiviteten i landbrug og industri. De af udviklingsprogrammet støttede projekter udføres af De Forenede Nationer og af 10 deltagende særorganisationer: Den internationale Arbejdsorganisation (ILO), FN's levnedsmiddel- og landbrugsorganisation (FAO), FN's Organisation for Undervisning, Videnskab og Kultur (UNESCO), Den internationale Organisation for civil luftfart (ICAO), Verdens-Sundhedsorganisationen (WHO), Den internationale Bank for Genopbygning og Udvikling (IBRD), Den internationale Telekommunikationsunion (ITU), Den meteorologiske Verdensorganisation (WMO), Verdenspostunionen (UPU) og Den mellemstatlige rådgivende Søfartsorganisation (IMCO). Endvidere deltager Den internationale Atomenergi-Organisation (IAEA) og FN's Organisation for Industriel Udvikling (UNIDO) og FN's

Konference for Handel og Udvikling (UNCTAD) i programmet som udførende organer. Endelig udføres nogle projekter af Den afrikanske Udviklingsbank, Den asiatiske Udviklingsbank, Den inter-amerikanske Udviklingsbank samt af UNDP selv.

Udviklingsprogrammet, der står åbent for alle stater, der er medlemmer af FN, af en af FN's særorganisationer eller af Den internationale Atomenergi-Organisation (IAEA), ledes af et styrelsesråd sammensat af repræsentanter for 48 stater, valgt af ECOSOC. Danmark er valgt til medlem af UNDP's styrelsesråd for treårsperioderne 1970-72 og 1973-75. Styrelsesrådet, som samles to gange årligt, har bl. a. til opgave at fordele UNDP's midler mellem modtagerlandene, at vedtage programmer for midlernes anvendelse i de enkelte modtagerlande (landeprogrammerne) og at godkende de enkelte projekter inden for landeprogrammerne. Sidstnævnte kompetence er dog delegeret til UNDP's administrator og landerepræsentanter for en treårig periode. Som rådgivende instans for udviklingsprogrammets administration fungerer et Inter-Agency Consultative Board, bestående af UNDP's administrator og de administrative ledere af de i programmet deltagende organisationer.

Udviklingsprogrammet finansieres ved frivillige bidrag fra medlemslandene, der i 1972 i alt beløb sig til US \$ 268 mill. Danmark ydede i 1972 et kontant bidrag på 150 mill. kr.

Administrator: *Rudolph A. Peterson*.

Danmarks deltagelse i FN's udviklingsprogram administreres af udenrigsministeriets afdeling for internationalt udviklingssamarbejde.

Den Nordatlantiske Traktats Organisation 25 a (NATO).

(*North Atlantic Treaty Organization — Organisation du Traité de l'Atlantique Nord*).

Den Nordatlantiske Traktat blev undertegnet i Washington den 4 april 1949 af Amerikas Forenede Stater, Belgien, Canada, Danmark, Frankrig, Island, Italien, Luxembourg, Nederlandene, Norge, Portugal og Storbritannien.

Danmark har ratificeret traktaten ved kgl. resolution af 14 juni 1949, og traktaten er trådt i kraft den 24 august 1949.

Grækenland og Tyrkiet tiltrådte traktaten den 18 februar 1952. Forbundsrepublikken Tyskland tiltrådte traktaten den 6 maj 1955.

Deltagerne i traktaten har forpligtet sig til som foreskrevet i De Forenede Nationers Pagt at bilægge enhver international stridighed, i hvilken de måtte blive indblandet, ved fredelige midler på en sådan måde, at mellemfolkelig fred og sikkerhed såvel som retfærdigheden ikke bringes i fare, og til i deres mellemfolkelige forhold at afstå fra trusler eller magtanvendelse på nogen måde, som er uforenelig med De Forenede Nationers formål.

Deltagerne vil bidrage til den videre udvikling af fredelige og venskabelige mellemfolkelige forhold ved at styrke deres frie samfundsordninger, ved at bidføre en bedre forståelse af de grundsætninger, som disse samfundsordninger hviler på, og ved at fremme almindelig stabilitet og velfærd. De vil søge at fjerne uoverensstemmelser i deres internationale økonomiske politik og vil tilskynde til indbyrdes økonomisk samarbejde.

Med henblik på mere effektivt at virkeliggøre traktatens formål vil deltagerne, hver for sig og i fællesskab, gennem stadig og effektivt selvhjælp og gen-

sidig hjælp opretholde og udvikle deres individuelle og kollektive evne til at imødegå væbnet angreb. Deltagerne er enige om, at et væbnet angreb mod en eller flere af dem i Europa eller Nordamerika skal betragtes som et angreb mod dem alle; og de er følgelig enige om, at hvis et sådant væbnet angreb finder sted, skal hver af dem under udøvelse af retten til individuelt eller kollektivt selvforsvar, som er anerkendt ved artikel 51 i De Forenede Nationers pagt, bistå den eller de således angrebne deltagerlande ved straks, hver for sig og i forståelse med de øvrige deltagerlande, at tage sådanne skridt, derunder anvendelse af væbnet magt, som hver af dem anser for nødvendige, for at genoprette og opretholde det nordatlantiske områdes sikkerhed.

Den Nordatlantiske Traktats Organisations øverste myndighed ligger hos Det nordatlantiske Råd, hvori samtlige deltagerlande er repræsenterede. Rådet er en permanent institution, der fra oktober 1967 har sæde i Bruxelles. I årets løb afholder rådet møder på ministerniveau, medens møderne iøvrigt finder sted under deltagelse af landenes permanente repræsentanter.

Præsidentposten skal gå på tur mellem deltagerne i alfabetisk orden.

Rådets formand og generalsekretær er *Joseph Luns*.

Danmarks permanente repræsentant i Det nordatlantiske Råd er ambassadør *H. Hjorth-Nielsen* (K.), (Chr. X. Fr. M.), (Chr. X. Kr. E. M.).

Europarådet.

(*Council of Europe — Conseil de l'Europe*).

Oprettet ved statut af 5 maj 1949.

Medlemmer: Belgien, Cypern, Danmark, Frankrig, Irland, Island, Italien, Luxembourg, Malta, Nederlandene, Norge, Schweiz, Storbritannien, Sverige, Tyrkiet, Forbundsrepublikken Tyskland og Østrig.

Danmark har ratificeret statuten den 5 juli 1949.

Rådet, der har sæde i Strasbourg, har til formål at tilvejebringe en nærmere forening mellem dets medlemmer med henblik på at sikre og virkeliggøre deres fælles idealer og principper og at fremme deres økonomiske, kulturelle og sociale udvikling.

Anliggender, som vedrører det nationale forsvar, falder udenfor Europarådets virkefelt.

Europarådets organer er *Ministerudvalget* og *Den rådgivende Forsamling*. Til rådgighed for disse organer står Europarådets sekretariat.

Ministerudvalget og Forsamlingen har i fællesskab nedsat et blandet udvalg med den opgave at samordne de to organers virksomhed.

Medlemslandene repræsenteres i Ministerudvalget af deres udenrigsministre eller af stedfortrædere udpegede af disse.

I Den rådgivende Forsamling er Danmark overensstemmende med statuten repræsenteret ved 5 medlemmer med 5 stedfortrædere udpegede af Folketinget. De danske medlemmer og stedfortrædere under Forsamlingens 24. samling 1. del (maj 1972) var følgende:

Fhv. minister, folketingsmand *Ove Hansen*.

Suppleant: Fhv. minister, folketingsmand *Frode Jakobsen*.

Folketingsmand *Poul Dalsager*.

Suppleant: Folketingsmedlem, fru *Marichen Nielsen*.

Medlem af Folketinget, fru *Else-Merete Ross*.

Suppleant: Folketingsmand *Gert Petersen*.

Fhv. minister, folketingsmand *K. C. E. Østergaard* (R.), (F.H.T.), (Hjv.Ft.),

Suppleant: Folketingsmand *Poul Schliiter*.

Fhv. minister, folketingsmand *Poul Nyboe Andersen*.

Suppleant: Folketingsmand *Kristen Østergaard*.

Danmarks faste repræsentant ved rådet (bor i Kbh): Ambassadør *Troels Munk* (R¹).

Stedfortræder for Danmarks faste repræsentant (bor i Kbhvn): Ekspsekr. *René Robert Brusvang*.

Delegationens sekretær: Fuldmægtig, fru *Mette Sejer Petersen*.

Den europæiske Kommission og Domstol for Menneskerettigheder.

I henhold til den på foranledning af Europarådet udarbejdede og i Rom den 4 november 1950 undertegnede Konvention til Beskyttelse af Menneskerettigheder og grundlæggende Frihedsrettigheder med tilhørende tillægsprotokol, undertegnet i Paris den 20 marts 1952, hvilke overenskomster ratificeres af Danmark den 31 marts 1953, blev der den 18 maj 1954 nedsat en europæisk Kommission for Menneskerettigheder bestående af et medlem fra hvert af Europarådets medlemslande.

Enhver af de kontraherende parter kan for kommissionen indbringe ethvert påstået brud på konventionens bestemmelser foretaget af en anden kontraherende part. Endvidere kan kommissionen modtage andragender fra enhver person, enhver ikke-guvernemantal organisation eller gruppe af enkeltpersoner, der mener, at dens rettigheder i henhold til konventionen er blevet krænket, forudsat at den part, mod hvem klagen rettes, har erklæret, at den anerkender kommissionens kompetence til at modtage sådanne andragender. Den individuelle klageadgang trådte i kraft den 5 juli 1955, efter at 6 lande, heriblandt de nordiske, havde afgivet den krævede erklæring. For Danmarks vedkommende afgaves erklæringen den 7 april 1953 for et tidsrum af 2 år. Danmarks erklæring er senest blevet forlænget for en 5-års periode fra den 7 april 1972 at regne.

Professor ved Aarhus Univ., dr. jur. *Max Sørensen* (R.) er dansk medlem af kommissionen, genvælgt i 1972 for en 6-års periode fra 18 maj 1972 at regne.

Danmark har endvidere ved en den 7 april 1953 dateret erklæring anerkendt den i konventionen forudsete europæiske menneskerettighedsdomstols kompetence som bindende uden særlig overenskomst for et tidsrum af 2 år, hvilken erklæring senest er blevet forlænget for en 5-års periode fra den 7 april 1972 at regne. Domstolen påbegyndte sin virksomhed i januar 1959 efter at det nødvendige antal stater (8) havde afgivet den omhandlede erklæring. Domstolen består ligesom kommissionen af et medlem fra hvert af Europarådets medlemslande. Kun de stater, der har ratificeret menneskerettighedskonventionen, samt kommissionen er berettigede til at indbringe en sag for domstolen.

Den 21 januar 1971 er højesteretsdommer *Inger Helga Pedersen* (K.) blevet indvalgt som dansk medlem af domstolen for en niårig periode.

Den europæiske Frihandelssammenslutning (EFTA).

(*European Free Trade Association. — Association Européenne de Libre-Echange*).

Oprettet ved den i Stockholm den 4 januar 1960 undertegnede konvention, som blev ratificeret af Danmark den 31 marts 1960 og trådte i kraft den 3 maj 1960.

Medlemmerne af sammenslutningen er:

Danmark, Island, Norge, Portugal, Schweiz, Storbritannien, Sverige og Østrig.

Sammenslutningen har til formål at fremme den økonomiske aktivitet, fuld beskæftigelse, større produktivitet, rationel udnyttelse af ressourcerne, finansiel stabilitet og en højere levestandard og skal bidrage til en harmonisk udvikling af verdenshandelen. Det fastslås endvidere, at det er et mål at sikre rimelige konkurrencevilkår i samhandelen og at undgå ulighed af betydning i de vilkår, på hvilke medlemmerne kan forsyne sig med råvarer i sammenslutningens område.

Medlemslandene er ifølge konventionen forpligtet til efter nærmere regler gradvis i løbet af en overgangsperiode at afvikle told og kvantitative importrestriktioner i deres indbyrdes samhandel med industrivarer, d. v. s. at etablere et frihandelsområde. Dette mål er nået 1 januar 1967.

Sammenslutningens øverste myndighed ligger hos rådet, hvori samtlige deltagerlande har sæde. Rådet holder dels møder med deltagelse af kabinetsministre, dels møder med deltagelse af permanente delegerede.

Frihandelskommenslutningen har hovedsæde i Genève.

Ved en i Helsingfors den 27 marts 1961 undertegnet overenskomst, som Danmark har ratificeret den 17 maj 1961, og som trådte i kraft den 26 juni 1961, er Finland blevet associeret med frihandelskommenslutningen. Forholdet mellem Finland og frihandelskommenslutningen styres af et fællesråd, hvori de otte medlemslande af frihandelskommenslutningen samt Finland har sæde.

Danmarks permanente repræsentant i frihandelskommenslutningens råd og det nævnte fællesråd er ambassadør *H. E. Thrane*.

Organisationen for Økonomisk Samarbejde og Udvikling (OECD).

(*Organization for Economic Co-operation and Development*).

(*Organisation de Coopération et de Développement Economiques*).

Organisationen for Økonomisk Samarbejde og Udvikling er opr. i henh. til den i Paris den 14 decbr. 1960 undertegnede konvention, ratificeret af Danmark den 26 april 1961, trådt i kraft den 30 septbr. 1961.

Medlemmerne af organisationen er:

Australien, Belgien, Danmark, Finland, Frankrig, Grækenland, Irland, Island, Italien, Japan, Luxembourg, Nederlandene, Norge, Portugal, Schweiz, Spanien, Storbritannien, Sverige, Tyrkiet, Forbundsrepublikken Tyskland, Østrig, USA og Canada.

Organisationen har sæde i Paris. Den oprettedes til aføsning af det samarbejde, som siden 1948 har fundet sted i Organisationen for Europæisk økonomisk Samarbejde (OEEC).

Den nye organisations mål er:

a) på et holdbart grundlag at opnå den størst mulige økonomiske vækst og beskæftigelse og en voksende levestandard i medlemslandene under opretholdelse af finansiel stabilitet og derved bidrage til verdensøkonomiens udvikling.

b) at bidrage til en sund økonomisk vækst i såvel medlemslande som i ikke-medlemslande, der er under økonomisk udvikling, og

c) at bidrage til øget verdenshandel på flersidigt ikke-diskriminatorisk grundlag i overensstemmelse med internationale forpligtelser.

Til fremme af disse mål har de deltagende lande forpligtet sig til, at de såvel enkeltvis som i fællesskab vil:

a) sikre en effektiv udnyttelse af deres økonomiske hjulpekilder,

b) på videnskabens og teknikkens område fremme udviklingen af deres hjulpekilder, opmuntre forskningen og fremme den faglige uddannelse,

o) føre en politik, der tager sigte på at sikre økonomisk vækst og indre og ydre finansiel stabilitet og undgå en udvikling, der vil kunne bringe deres egen eller andre landes økonomi i fare,

d) videreføre deres bestræbelser for at lette eller afskaffe hindringer for udvekslingen af varer, tjenesteydelser og løbende betalinger samt opretholde og udvide frigørelsen af kapitalbevægelser, og

e) bidrage til den økonomiske udvikling af såvel medlemslande som ikke-medlemslande, der er under økonomisk udvikling ved hjælp af hensigtsmæssige foranstaltninger, herunder i særdeleshed kapitaltilførsler til disse lande, og iøvrigt under hensyntagen til den betydning, som modtagelsen af teknisk bistand og sikringen af voksende eksportmarkeder har for disse landes økonomi.

En række af de i forbindelse med OEEC oprettede institutioner bibeholdes, således den 5 august 1955 undertegnede Europæiske Betalingsoverenskomst og den ved rådsbeslutning af 20 december 1957 oprettede Europæiske Atomenergiorganisation (EAEA). Ved betalingsoverenskomsten, der sættes i kraft samtidig med ophøret af Den Europæiske Betalingsunion (European Payments Union) den 27 december 1958, indførtes et multilateralt afregningssystem mellem deltagerlandene og etableredes Den Europæiske Fond til ydelse af kortvarige lån til medlemslandene i tilfælde af midlertidige betalingsvanskeligheder. EAEA's formål er at fremme udviklingen af produktion og forbrug af atomenergi til fredelige formål i medlemslandene.

OEEC's øverste myndighed ligger hos rådet, hvori samtlige deltagerlande har sæde. Rådet holder dels møder med deltagelse af kabinetsministre, dels møder med deltagelse af permanente delegerede.

Medlemslandene har til varetagelse af de løbende forretninger mellem disse og organisationen udsendt permanente delegationer, der har sæde i Paris.

Generalsekretær: *E. van Lennep*.

Den danske delegations leder:

Ambassadør *V. H. Hoelgaard* (K.).

Den almindelige Overenskomst om Told og Udenrigshandel (GATT).

I 1946 nedsatte ECOSOC en komité til forberedelse af en international konference om handel og beskæftigelse. De lande, der var repræsenteret i komiteen — hvis arbejde senere førte til Havana-konferencen og det dér udarbejdede charter for en international handelsorganisation — vedtog under den anden møderække i Genève i 1947 en „Almindelig overenskomst om told og udenrigshandel“ („General Agreement on Tariffs and Trade“).

Overenskomsten er senere ved undertegnelse af den såkaldte Ancey-protokol af 10. oktober 1949 tiltrådt af Danmark. I 1965 udvidedes overenskomsten med en del om udenrigshandel og udvikling.

Denne 4. del tager særlig sigte på fremme af udviklingslandenes udenrigshandel. Ialt 80 lande har tilsluttet sig GATT, medens 14 andre lande på andet grundlag deltager i de kontraherende parters arbejde.

Overenskomsten forudsætter ikke oprettelse af en egentlig handelsorganisation, men har karakter af en række regler, som de deltagende lande bør følge i deres indbyrdes handel. Blandt disse regler indtager mestbegunstigelsesreglen i art. I en fremtrædende plads. Herudover indeholder overenskomsten bl. a. regler om kvantitative restriktioner, antidumping- og udligningstold, betalingsbalancerestriktioner, subsidier, indbyrdes konsultationer, toldunioner, frihandelsområder og toldforhandlinger. Inden for GATT's rammer har været afholdt en række toldkonferencer, der er resulteret i nedsættelse og binding af et meget stort antal toldsatser.

De kontraherende parters samarbejde under overenskomsten foregår på plenarforsamlinger, hvis afholdelse vedtages fra gang til gang, i GATT's råd, der holder møder mellem de ordinære samlinger, samt endelig i en lang række komiteer og arbejdsgrupper, der enten er permanente eller nedsat med et bestemt formål for øje.

Til at assistere de kontraherende parter i deres arbejde med overenskomsten er etableret et permanent sekretariat med sæde i Genève.

Generaldirektør: *Olivier Long*.

Danmarks repræsentant i GATT's permanente råd: *Ambassadør H. E. Thronø*.

26 Den Internationale Arbejdsorganisation (ILO).

(*International Labour Organisation. — Organisation internationale du Travail*).

Oprettet i henh. til Versaillestraktatens 13. afsnit, art. 387—427.

Organisationens formål er at skabe den for verdensfreden nødvendige sociale retfærdighed.

Medlemmer er de stater, som var medlemmer af organisationen den 1. novbr. 1945. Endvidere kan medlemmer af De Forenede Nationer optages som medlemmer af arbejdsorganisationen ved at underrette arbejdsbureauets generaldirektør om, at de nærer ønske i så henseende. Endelig kan Arbejdsorganisationens generalkonference med $\frac{2}{3}$ majoritet træffe beslutning om optagelse af nye medlemmer.

Det samlede antal medlemsstater andrager nu 123. Arbejdsorganisationen består af en generalkonference, et styrelsesråd og et internationalt arbejdsbureau under ledelse af styrelsesrådet.

Generalkonferencen, der sammentræder mindst en gang årlig, består af 4 repræsentanter for hver af medlemsstaterne, hvoraf 2 er regeringsdelegerede, medens de andre delegerede repræsenterer henholdsvis arbejdsgiverne og fagforeningerne i hver stat. Danmarks repræsentation ved Arbejdsorganisationens 57. generalkonference (Genève, juni 1972):

Regeringsrepræsentanter og rådgivere for disse:

Departementschef i arbejdsmin. *G. R. Coln* (K.), delegationsens formand.

Fuldmægtig *Jørgen Gundersen*, arbejds- og socialministeriets internationale afdeling, næstformand.

Fru *Marichen Nielsen, M.F.*, rådgiver.

Ekspækr. *Jørgen Nicolaisen*, rådgiver.

Sekretær *Poul Vorre*, rådgiver.

Arbejdsgiverrepræsentant og rådgivere for denne:

Direktør *J. Ammundsen* (R.), Dansk Arbejdsgiverforening, repræsentant.

Kontorchef *H. C. Springborg*, rådgiver.

Konsulent *Jan Bunch*, rådgiver.

Fuldmægtig *Leif Rasmussen*, rådgiver.

Fagforeningsrepræsentant og rådgivere for denne:

Sekretær i Landsorganisationen i Danmark *Sv.*

Bache Vognbjerg, repræsentant.

Sekretær *Knud Christensen*, rådgiver.

Statsminister *Anker Henrik Jørgensen*.

Konsulent i LO *Peer Carlsen*, rådgiver.

Det internationale Arbejdsbureauets virksomhed består i at indsamle og bringe til videre kundskab alle oplysninger vedrørende den internationale ordning af arbejdet og arbejdernes kår og i særdeleshed at bearbejde de spørgsmål, som skal forelægges for konferencen med henblik på afslutningen af internationale konventioner; bureauet har sæde i Genève, og Den internationale Arbejdsorganisation er anerkendt som særlig institution i overensstemmelse med artikel 63 i De Forenede Nationers pagt.

Generaldirektør: *Wilfred Jenks*.

Styrelsesrådet består af 48 medlemmer, valgt på 3 år, hvoraf 24 medlemmer repræsenterer regeringerne. Af de øvrige 24 medlemmer er 12 repræsentanter for arbejdsgiverne og 12 repræsentanter for arbejderne.

Meddelelser om Arbejdsorganisationens virksomhed offentliggøres i en „Official Bulletin“, ligesom bureauet udgiver en række periodiske publikationer indeholdende oplysninger om sociale spørgsmål, herunder navnlig månedsskriftet „International Labour Review“.

Spørgsmål af principiel interesse for Danmarks medlemskab i ILO behandles i Det faste ILO-udvalg, der i 1954 er nedsat under arbejds- og socialministeriets internationale afdeling, Slots-holmsgade 6, K., tlf. (01) 12 25 17.

Udvalget har følgende sammensætning:

Formand.

Departementschef *G. R. Coln* (K.), arbejdsmin.

Medlemmer.

Ekspækr., fru *Fanny Hartmann*, arbejds- og socialministeriets internationale afdeling.

Direktør *J. Ammundsen* (R.), Dansk Arbejdsgiverforening.

Kontorchef *H. C. Springborg*, Dansk Arbejdsgiverforening.

Sekretær *Sv. Bache Vognbjerg*, LO.

International konsulent i LO, *Peer Carlsen*.

Sekretær.

Fuldmægtig *Jørgen Gundersen*.

Den nordiske socialpolitiske Komité.

Oprettet ved den under 18 november 1946 mellem Danmark og Sverige afsluttede konvention om formidling af arbejdskraft m. v.

Komiteen, der består af 2 medlemmer for hver af de nordiske lande, har til opgave at afgive indstilling om sådanne ændringer i eller tilføjelser til vedkommende landes sociale lovgivning og administrative praksis, som måtte skønnes hensigtsmæssige med henblik på at tilvejebringe øget gensidighed og ensartethed.

De danske medlemmer af komiteen er:
 Departementschef i socialmin. *F. C. Nielsen (K.)*,
 (M.T.Kha.).
 Ekspækr., fru *Fanny Hartmann*, arbejds- og social-
 ministeriernes internationale afdeling.

27

Den internationale Valutafond

(*The International Monetary Fund — Fonds
 Monétaire International*)

Oprettet i henhold til overenskomst af 22 juli 1944, udarbejdede på den internationale finanskonference i Bretton Woods i U.S.A. Ratificeret af Danmark den 10 april 1946 i henhold til forudgående rigsdagsbeslutning af 22 marts 1946 og kgl. resolution af 25 s. m. En ændret overenskomst trådte i kraft 28 juli 1969.

Valutafonden, der 30 april 1971 rådede over en kapital på 29,622 millioner \$, indbetalt af 120 medlemslande, har til opgave at fremme mellemfolkeligt monetært samarbejde ved gennem en permanent institution at åbne mulighed for samvirke og konsultationer om internationale pengeproblemer samt efter de i overenskomsten nærmere fastsatte regler at give medlemsstaterne adgang til mod betaling i egen valuta at afkøbe fonden fremmede valutaer. Fondens øverste myndighed er repræsentantskabet, hvortil hvert medlemsland vælger en repræsentant for et tidsrum af 5 år.

De løbende forretninger varetages af en bestyrelse bestående af medlemmer valgt for 2 år. Et medlem er valgt af de nordiske lande.

Danmarks repræsentant i valutafondens repræsentantskab:

Nationalbankdirektør *Erik Hoffmeyer*.

Stedfortræder i valutafondens repræsentantskab:
 Departementschef i finansmin. *Erik Ib Schmidt*.

De nordiske landes repræsentant i valutafondens bestyrelse er:

Direktør *Erik Brofoss*, Norge.

Stedfortræder: Bankokommissarie *Sven Lampe*,
 Sveriges Riksbank.

og i Den internationale Banks bestyrelse:

Øverdirektør *Erik Törnqvist*.

Stedfortræder: Departementssekretærer i det svenske udenrigsdepartement, *Carl Iver Öhmann*.

Den internationale Bank for Genopbygning og Udvikling. (Verdensbanken).

(*The International Bank for Reconstruction and
 Development, IBRD — la Banque International
 pour la Reconstruction et le Développement*).

Sammen med Den internationale Valutafond oprettet i henhold til overenskomst af 22 juli 1944, udarbejdet på den internationale finanskonference i Bretton Woods i USA. Ratificeret af Danmark den 10 april 1946 i henhold til forudgående rigsdagsbeslutning af 22 marts 1946 og kgl. resolution af 25 s. m.

Verdensbanken havde som et af sine hovedformål at bidrage til genopbygningen efter den anden verdenskrig. Efter at genopbygningen i Vesteuropa var ved at være fuldført, rettede banken i stadig stigende omfang sin långivningsvirksomhed mod udviklingslandene, der i dag modtager den langt overvejende del af bankens samlede udlån.

Dens virksomhed finansieres dels ved medlemslandenes indskud i form af aktiekøb, dels af midler tilvejebragt ved optagelse af lån på medlemslandenes kapitalmarkeder.

Banken er organiseret som et aktieselskab, hvis kapital 30 juni 1972 udgjorde 24.506 millioner \$ tegnet af dens 117 medlemslande. Dens øverste myndighed er repræsentantskabet, der mødes en gang årligt, og hvortil hvert medlemsland vælger en repræsentant. De løbende forretninger varetages af en bestyrelse bestående af 20 medlemmer valgt for 2 år. De 5 største aktieindehavere udpeger hver et medlem, medens 15 vælges af de øvrige medlemslande. Et medlem er valgt af de nordiske lande.

Danmarks repræsentant i Verdensbankens repræsentantskab:

Udenrigsøkonomiminister *Ivar Nørgaard*.

Stedfortræder i Verdensbankens repræsentantskab:

De nordiske landes repræsentant i Verdensbankens bestyrelse er:

Udenrigsråd *H. E. Kastoft*, udenrigsmin.

Stedfortræder:

Sekretær i det svenske udenrigsmin., *Carl Ivar Öhmann*.

Den internationale sammenslutning for økonomisk udvikling.

(*International Development Association*).

Opr. i tilknytning til Den internationale Bank for genopbygning og udvikling. Sammenslutningens statutter blev godkendt af bestyrelsen for Verdensbanken den 26 januar 1960. Efter at et tilstrækkeligt stort antal lande havde tilsluttet sig organisationen, trådte denne i kraft den 24 september 1960. Folketinget gav den 19 oktober 1960 sit samtykke til Danmarks ratifikation af overenskomsten, hvorefter denne blev tiltrådt af Danmark i slutningen af 1960.

Sammenslutningens formål er at fremme den økonomiske udvikling og øge produktiviteten i mindre udviklede områder inden for medlemmernes kreds, i særdeleshed ved at stille kapital til rådighed for betydningsfulde udviklingsmæssige behov på særdeles lempelige vilkår.

Sammenslutningens virksomhed finansieres gennem indskud fra de 108 medlemslande; de samlede indskud er pr. 30 juni 1972 på 3,698 milliarder \$, hvoraf Danmarks andel er 57,8 mill. \$.

Sammenslutningens repræsentantskab og bestyrelse er identisk med Verdensbankens repræsentantskab og bestyrelse, og sammenslutningens administration foregår i snævert samarbejde med Verdensbanken.

Den internationale Atomenergi-organisation (IAEA).

(*International Atomic Energy Agency*).

Oprettet ved den i New York den 26 oktober 1956 undertegnede statut for Den internationale Atomenergi-Organisation, ratificeret af Danmark ved kgl. resolution af 6 juli 1957. Organisationen omfatter for tiden 102 medlemsstater.

IAEA har sit hovedsæde i Wien. Dens vigtigste opgave er at erhverve atombrændsel, reaktorer samt teknisk viden o. lign. fra medlemslande, som kan yde sådanne leverancer med benblik på at stille disse til rådighed for andre medlemslande. Disse

sidste skal samtidig forpligte sig til ikke at anvende de modtagne ydelser til fremme af militære formål, og de skal i overensstemmelse hermed underkaste sig organisationens sikkerhedskontrol. Organisationen vil også tilvejebringe internationale normer for de sundhedsbeskyttende foranstaltninger, som må træffes imod radioaktive virkninger af atombrændsel.

Organisationens øverste myndighed er generalforsamlingen, som mødes een gang årligt. Det løbende arbejde varetages af et styrelsesråd på 25 medlemmer.

Danmark var på organisationens 16 generalforsamling (september 1972) repræsenteret ved:

Ambassadør *M. Wandel-Petersen* (R¹.), Mexico.
Vicedirektør, civing., dr. techn. *F. A. Juul* (R.),
Atomenergikommissionens forsøgsanlæg, Risø.
Konsulent *E. Bastrup-Birk* (R.), Atomenergikommissionen.

Sekretær, fr. *Birte Poulsen*, Atomenergikommissionen.

Generaldirektør: *Sigvard Eklund*.

Danmarks faste repræsentant v. organisationen:

Ambassadør *J. Knox* (K.D.M.), den kgl. ambassade i Wien.

Den internationale Finansieringsinstitution.

(*International Finance Corporation — Institut International de Financement*).

Oprettet i juli 1956 i tilknytning til Den internationale Bank for Genopbygning og Udvikling. Institutionen har 96 medlemslande med en aktietegning på i alt 107,2 mill. \$. Danmark blev medlem den 18 juni 1956, efter at folketinget den 18 maj s. å. havde ratificeret institutionens statutter. Danmarks andel af aktietegningen er på 753.000 \$.

Institutionen har til formål at fremme private produktive investeringer især i underudviklede lande. I modsætning til banken yder institutionen lån uden garanti fra vedkommende lands regering eller centralbank.

Institutionens styrelsesform er i det væsentlige den samme som den, der gælder i Verdensbanken. Der er selvstændig direktion, men fælles bestyrelse med Verdensbanken.

Verdens-Sundhedsorganisationen (WHO).

(*World Health Organization. — Organisation Mondiale de la Santé*).

Oprettet ved en beslutning på en international sundhedskonference, som blev afholdt i New York i juni-juli 1946 på initiativ af De Forenede Nationers økonomiske og sociale Råd. Organisationens Statutter af 22 juli 1946 er ratificeret eller tiltrådt af 90 stater. Ratificeredes af Danmark den 19 april 1948 i henhold til forudgående rigsdagsbeslutning af 18 decbr. 1947 og kgl. resolution af 10 marts 1948.

Enhver stat kan blive medlem af organisationen, som tilstræber den bedst mulige sundhedstilstand i hele menneskeheden, såvel i fysisk som i åndelig og social henseende. Sundhed opstilles som en af de fundamentale menneskerettigheder, og statutterne fremhæver regeringernes ansvar og det internationale samarbejdes betydning på dette område. WHO har overtaget de funktioner, som tidligere påhvilede folkeforbundets sundhedsorganisation, det internationale sundhedsbureau i Paris og UNRRA.

Verdens-Sundhedsforsamlingen, som ordinært sammentræder en gang årligt, består af højst 3, på sundhedsvæsenets område specielt sagkyndige delegerede for hver medlemsstat.

WHO har sit hovedsæde i Genève. Den administrative ledelse varetages af en eksekutivkomité, der består af en faglig kvalificeret repræsentant for hver af 24 af sundhedsforsamlingen — under hensyn til rimelig geografisk fordeling — valgte medlemsstater, samt af et sekretariat med en generaldirektør som chef. Der findes 6 regionalkontorer.

I 1957 har regionalkontoret for Europa fået sæde i Kbhvn (Scherfigsvej 8).

Regionaldirektør for Europa:

Dr. *Leo Kaprio*.

Stedfortrædende regionaldirektør:

Dr. *F. Bauhofer*.

Danmark var på den 25. Verdens-Sundhedsforsamling maj 1972 repræsenteret ved:

Indenrigsminister *Egon C. L. Jensen*.

Medicinaldirektør, dr. med. *Esther Ammundsen* (K.), (M.T.Kha.), delegationens leder.

Kontorchef i indenrigsmin. *F. Nielsen* (R.).

Ministersekretær *Ole Forsting*, indenrigsmin.

Overlæge, dr. med. *J. Worm-Petersen*,

Afdelingsleder *Erik Holst*, Institutet for socialmedicin.

Dr. med. *A. V. H. Mahneke*, Sundhedsstyrelsen.

De Forenede Nationers Organisation for undervisningsmæssige, videnskabelige og kulturelle Spørgsmål (UNESCO).

(*United Nations Educational, Scientific and Cultural Organization. — Organisation des Nations Unies pour l'Éducation, la Science et la Culture*).

Oprettet i henhold til overenskomst af 16 novbr. 1945, der blev vedtaget af 42 stater på en konference i London i november 1946. Overenskomsten trådte i kraft 4 novbr. 1946 efter at være blevet ratificeret af 20 stater. Antallet af medlemsstater er senere forøget til 130. Overenskomsten er ratificeret af Danmark den 20 septbr. 1946 i henhold til forudgående rigsdagsbeslutning af 11 juli 1946 og kgl. resol. af 14 aug. 1946.

UNESCO, der har sit hovedsæde i Paris, har til formål at bidrage til fred og sikkerhed ved at befordre samarbejdet mellem nationerne gennem undervisning, videnskab og kultur for derved at fremme den alm. respekt for retfærdighed, for loven, for menneskerettigheder og for de fundamentale frihedsrettigheder, som ved De Forenede Nationers Pagt er til sikret jordens folk uden forskel med hensyn til race, køn, sprog eller religion.

UNESCO's organer er *generalforsamlingen*, der består af delegerede fra alle medlemsstater og træder sammen en gang hvert andet år, *forretningsudvalget*, der består af 34 medlemmer, valgt af generalforsamlingen blandt de delegerede, og *sekretariatet*, hvis chef er generaldirektøren, der vælges af generalforsamlingen.

Generaldirektør: *René Maheu*.

Den danske UNESCO-nationalkommission har i overensstemmelse med art. VII i UNESCO's statutter til opgave at være rådgivende for regeringen i sager vedr. UNESCO og at formidle forbindelsen mellem UNESCO og danske kulturelle institutioner.

Den har kontor St. Kongensgade 70, 1264 K., tlf. 155443 og 155028, og har følgende sammensætning:

Formand.
Fhv. minister, højesteretsdommer *Helga Pedersen* (K.).

Medlemmer.
Overinspektør, mag. art. *E. Fischer* (R.), Statens Museum for Kunst.

Fuldmægtig *Peter Greiffenberg*, undervisningsmin.
Kontorchef, ambassadør *A. Rosenstand Hansen* (R¹.), udenrigsmin.

Gymnasieelev *Fritze Heide-Jørgensen*.
Undervisningsinspektør *Per Himmelstrup*, undervisningsmin.

Chefredaktør *Laust Jensen*, Berlingske Tidende.
Rektor *J. P. Kirkegaard* (R.), Danmarks Biblioteksskole.

Forfatteren *Willy-August Linnemann*.
Seminarieadjunkt, stud. pæd. *Knud Munksgaard*.
Kontorchef *Inger Nielsen*, udenrigsmin.
Professor, dr. phil. *Mogens Pihl*, Kbhvns Universitet.

Ekspsekr. *J. Harder Rasmussen*, min. f. kulturelle anl.

Professor *Thomas Sigsgaard*, Danmarks Lærerhøjsskole.

Professor, dr. phil. *H. Stangerup* (R¹).
Undervisningsinspektør, mag. art. *Kamma Struwe*, undervisningsmin.

Professor, dr. phil. *Lise Østergaard*, Kbhvns Universitet.

Overlærer *Margaret Østergaard*.

Tilforordnet:

Kontorchef *E. G. H. E. Drostby* (R.), undervisningsmin.

Sekretærer.

Ekspsekr. i undervisningsmin. *Estrid Bjerregaard*.
Fuldmægtig i undervisningsmin. *Georg Malling*.

Forenede Nationers Børnefond (UNICEF).

(*United Nations Children's Fund — Fonds des Nations Unies pour l'Enfance*).

Oprettet af FN's generalforsamling den 11 decbr. 1946. Børnefonden var oprindelig tænkt som en midlertidig organisation for at hjælpe krigsopfrene blandt børnene, men i 1953 blev UNICEF gjort permanent, dets mandat ændret til at omfatte mere langsigtede programmer for børn fra udviklingslande. UNICEF's arbejde er dermed ændret fra at være af ren humanitær art til at omfatte faglig bistand til udviklingslandene.

Dansk UNICEF Komité oprettedes i 1954 og består af repræsentanter for 46 organisationer, samt et begrænset antal interesserede privatpersoner. Komiteen har til formål at sprede forståelse i den danske befolkning for det arbejde, der udføres af UNICEF, samt at skaffe midler til UNICEF's arbejde bl. a. ved salg af UNICEF-kort og UNICEF-kalenderen.

Adr. Billedvej 8, 2100 Kbhvn Ø.

Forretningsudvalget består af:

Formand.
Fru *Nina Andersen*.

Medlemmer.
Generalsekretær *Arne Fremm*.
Overlærer, frk. *Kirsten Grønlund*.

Journalist, fru *Ruth Nørthen*.
Småbørnspædagog, fru *Esther Pallesen*.
Cand. polit. *Robert Pedersen*, M.F.
Viceinspektør, frk. *Bertha Petersen*.
Fru *Vibeke Schiøtz*.
Fru *Birgitte Rindom Thomsen*.
Sekretariatschef.
Arne Stinus, M.F.

Den meteorologiske Verdensorganisation. 28

(*World Meteorological Organization — Organisation Météorologique Mondiale*).

Oprettet i henhold til en konvention af 11 oktober 1947, der blev vedtaget af 42 stater på en konference i Washington. Konventionen trådte i kraft den 23 marts 1950 og omfatter for tiden 132 medlemmer (stater og territorier). Konventionen er ratificeret af Danmark den 10 juli 1951 i henhold til forudgående rigsdagsbeslutning af 27 februar 1951 og kgl. resolution af 14 juni 1951.

Den Meteorologiske Verdensorganisation, der er en „særlig institution“ under De Forenede Nationer, har til formål at fremme et verdensomfattende samarbejde på meteorologiens område.

Organisationens organer er kongressen, der består af delegerede fra alle medlemsstater m. v., *eksekutivkomiteen*, 6 *regionalassocationer*, der er geografisk bestemte grupper af medlemsstater m. v. og særligt beskæftiger sig med lokalt betonedede spørgsmål, *tekniske kommissioner* (for tiden 8), der virker som ekspertudvalg for kongressen og eksekutivkomiteen, og *sekretariatet* i Genève, der ledes af generalsekretæren, mr. *D. A. Davies*.

Danmark, herunder Grønland, er tilsluttet regionalassocation VI (Europa).

Danmarks faste repræsentant i organisationen:
Dir. f. Meteorologisk Institut *K. O. Andersen* (K.).

Danmark er endvidere repræsenteret i de tekniske kommissioner.

Den mellemstatelige rådgivende Søfartsorganisation. (IMCO).

(*Intergovernmental Maritime Consultative Organization. — Organisation intergouvernementale consultative de la navigation maritime*).

Oprettet ved den i Genève den 6 marts 1948 vedtagne konvention angående Den mellemstatelige rådgivende søfartsorganisation, ratificeret af Danmark i henhold til kgl. resolution af 13 maj 1959. Ved overenskomst med De Forenede Nationer er IMCO anerkendt som en til FN knyttet særlig institution. Organisationen har for tiden 75 medlemsstater.

IMCO, der har sit hovedsæde i London, har til opgave at behandle tekniske søfartsspørgsmål m. v.

Det internationale Havundersøgelseråd.

(*The International Council for the Exploration of the Sea. — Conseil International pour l'Exploration de la Mer*).

Oprettet 22 juli 1902 i Kbhvn.

Medlemmerne af rådet er for tiden:

Belgien, Canada, Danmark, Finland, Frankrig, Irland, Island, Italien, Nederlandene, Norge, Polen, Portugal, De socialistiske Sovjetrepublikkers Union,

Spanien, Storbritannien, Sverige og Forbundsrepublikken Tyskland.

Rådet, der har sæde i Danmark, Charlottenlund Slot, Charlottenlund, har til hovedformål at organisere samarbejdet mellem de institutioner i de forskellige lande, der foretager havundersøgelser navnlig med fiskerierhvervets tarv for øje.

Rådets præsident:

R. Letaconnoux, Frankrig.

Generalsekretær:

Hans Tambs-Lyche, Kbhvn.

Den mellemfolkelige Kommission for Fiskeriet i det nordvestlige Atlanterhav.

(The international Commission for the Northwest Atlantic Fisheries).

Opr. i henhold til en 8 februar 1949 i Washington indgået konvention.

Medlemsstater er for tiden:

Amerikas Forenede Stater, Bulgarien, Canada, Danmark, Frankrig, Island, Italien, Japan, Norge, Polen, Portugal, Rumænien, De socialistiske Sovjetrepublikkers Union, Spanien, Storbritannien og Forbundsrepublikken Tyskland.

Kommissionen har sæde i Halifax. Dens vigtigste opgaver er på basis af indberetninger fra en række nedsatte underkomiteer for de af konventionen omfattede områder at fremskaffe og bearbejde oplysninger af betydning for at opretholde fiskeriet i det nordvestlige Atlanterhav, ligesom kommissionen overfor de kontraherende landes regeringer kan fremsætte forslag om fælles foranstaltninger beregnet på at bevare fiskebestanden på et niveau, der tillader den størst mulige stadige fangst.

Rådets præsident:

Kontorchef *K. K. Løkkegaard* (R.), Danmark.

Generalsekretær:

L. R. Day.

Kommissionen for fiskeriet i det nordøstlige Atlanterhav.

(North-East Atlantic Fisheries Commission).

Oprettet i henhold til en den 24 januar 1959 i London indgået konvention.

Medlemsstater er for tiden:

Belgien, Danmark, Frankrig, Holland, Irland, Island, Norge, Polen, Portugal, Sovjetunionen, Spanien, Storbritannien, Sverige og Forbundsrepublikken Tyskland.

Kommissionen har sæde i London. Dens vigtigste opgaver er at føre tilsyn med fiskeriet i konventionsområdet, og at overveje hvilke foranstaltninger, der måtte være nødvendige for bevarelse af fiskebestandene og en rationel udnyttelse af fiskeriet i området.

Kommissionen skal over for de kontraherende stater fremsætte henstillinger vedrørende maskestørrelsen i fiskenet, mindstemålene for fisk og andre foranstaltninger til bevarelse af fiskebestandene og regulering af fangsten.

Kommissionens præsident:

G. Mocklinghoff, Den tyske Forbundsrepublik.

Sekretær:

T. L. W. Windle.

De Forenede Nationers Levnedsmiddel- og Landbrugsorganisation (FAO). 28 a

(Food and Agriculture Organization of the United Nations. — Organisation des Nations Unies pour l'Alimentation et l'Agriculture).

Oprettet ved de på den første FAO-konference i Quebec, Canada, den 16 oktober 1945 vedtagne statutter, der ratificeredes af Danmark i henhold til kgl. resolution af 15 april 1946. Ved overenskomst mellem De Forenede Nationer og FAO-organisationen er denne anerkendt som en til FN knyttet særlig institution. FAO omfatter for tiden 125 medlemsstater.

FAO, der har sit hovedsæde i Rom, har til opgave at hæve ernæringstilstanden og levestandarden for medlemsstaternes befolkninger, at indføre bedre metoder med hensyn til fremstilling og fordeling af enhver art af næringsmidler og landbrugsprodukter og at forbedre landbefolkningernes livsvilkår og herved bidrage til at skabe en stadig mere omfattende verdensøkonomi.

Det danske FAO-udvalg (The Danish National FAO-Committee), der har kontor H. C. Andersen Boulevard 4, 1553 V., tlf. (01) 12 00 77 har følgende sammensætning:

Formand.

Afdelingschef *H. J. Kristensen*, landbrugsmin.

Medlemmer.

Laboratorieforsker *Finn Bro Rasmussen*, statens levnedsmiddelinstitut.

Kontorchef *Henning Normann*, Danmarks Statistik.

Kontorchef *K. K. Løkkegaard* (R.), fiskerimin.

Kontorchef *Inger Nielsen*, udenrigsmin. (DANIDA).

Professor *Carl Thomsen*, Den kgl. Veterinær- og Landbohøjskole.

Direktør *S. H. Frølund* (R.), Direktoratet for Stats-skovbruget.

Redaktør *Clemens Pedersen*, De samvirkende danske Andelselskaber.

Direktør *N. Kjærgaard* (K.), (M.T.Kha.), Landbrugsrådet.

Kontorchef *K. B. Andersen*, De samvirkende danske Landboforeninger.

Sekretariatschef *Jørgen Pedersen*, De samvirkende danske Husmandsforeninger.

Fru *Esther Frandsen*, Statens Husholdningsråd.

Afdelingsleder *Kirsten Fog*, Statens Husholdningsråd.

Ekspekr. *S. Hartlev*, handelsmin.

Sekretær.

Fuldm. i landbrugsmin. *Henrik Wanscher*.

Det danske Codex Alimentarius-udvalg.

(The Danish Codex Alimentarius Committee).

Nedsat den 15 maj 1963 under landbrugsministeriet med den opgave at virke som samarbejdsorgan mellem offentlige myndigheder og interesseerede erhvervsorganisationer i arbejdet vedrørende udarbejdelse af internationale levnedsmiddelstandarder under den fælles FAO/WHO Codex Alimentarius kommission, der blev nedsat i 1962. Udvalget skal endvidere virke til fremme af samarbejdet mellem ministerier, styrelser og erhvervsorganisationer ved behandling af spørgsmål om dansk stillingtagen til andre internationale organers virksomhed med hensyn til udarbejdelse af levnedsmiddelstandarder samt til andre landes eller landegrupperes levnedsmiddelbestemmelser eller udkast hertil af betydning for dansk eksport.

Udvalget, der har sekretariat i landbrugsministeriets 2. afdeling, Slotsholmsgade 10, K., har følgende sammensætning:

Formand.

Fg. kontorchef *J. Madelung*, landbrugsmin.

Medlemmer.

Fuldmægtig *H. P. Ryder*, indenrigsmin.

Fuldmægtig *B. Lehrskov-Schmidt*, handelsmin.

Civing. *P. F. Jensen*, fiskerimin.s industritilsyn.

Overlæge, dr. med. *E. A. Uhl*, sundhedsstyrelsen.

Direktør *N. J. Blom-Hanssen* (R¹), statens levnedsmiddelinstitut.

Direktør *H. Metz* (R.), statskontrollen med mejeriprodukter og æg m. m.

Inspektør *Viggo Enggaard Pedersen*, slagteri- og konserverlaboratoriet.

Veterinærinspektør *N. P. Skovgaard*, veterinærdirektoratet.

Kontorchef, cand. jur. *Johs. Reeckmann*, Industrirådet.

Fuldmægtig *Arne Haugegård-Hansen*, landbrugsrådet.
Dr. techn. *L. Okholm*, Fællesforeningen for Danmarks Brugsforeninger.

Sekretær.

Sekretær *Henning Feilberg*, landbrugsmin.

Den mellemstatslige Komité for Udvandring fra Europa (ICEM).

(*Intergovernmental Committee for European Migration*).

Oprettet i henhold til beslutning af 5 december 1951 af en på amerikansk initiativ afholdt konference i Bruxelles. Komiteen er tiltrådt af ialt 31 stater. Danmarks tilslutning fandt sted den 13 februar 1952.

Komiteen har til formål at fremme udvandringen af flygtninge og overbefolkningsgrupper i Europa til oversøiske lande, og dens oprettelse må iøvrigt ses på baggrund af Den Internationale Flygtningeorganisation (IRO)'s ophør i februar 1952.

Komiteen har sæde i Genève.

Direktør: *John F. Thomas*.

Danmarks repræsentant i komiteen:

Kontorchef *P. O. Juhl-Christensen* (R¹), arbejds- og socialministeriernes internationale afdeling.

29

Den internationale Domstol.

(*International Court of Justice*. — *Cour internationale de Justice*).

Statutterne for Den internationale Domstol udgør en integrerende del af De Forenede Nationers Pagt, der blev ratificeret af Danmark den 11 septbr. 1945 i henhold til forudgående rigsdagsbeslutning af 7 septbr. 1945 og kgl. resol. af 3 septbr. 1945. Ved erklæring, afgivet den 10 decbr. 1956 til De Forenede Nationers generalsekretær (kgl. resolution af 3 decbr. 1956), tiltrådte Danmark for et tidsrum af 5 år og derefter for yderligere perioder på 5 år, såfremt erklæringen ikke opsiges senest 6 måneder inden en 5-års periodes udløb, den fakultative bestemmelse i statuttens artikel 36, stk. 2, således at

Danmark i forhold til enhver anden stat, som antager den samme forpligtelse, d. v. s. på betingelse af gensidighed, anerkender domstolens bindende domsmyndighed i retstvister.

Den internationale Domstol er den direkte afløser af den faste domstol for mellemfolkelig retspleje, der var oprettet i henhold til folkeforbundspagten artikel 14. Dens sæde er i Haag, og den består af 15 dommere, valgt af De Forenede Nationers generalforsamling og af Sikkerhedsrådet for en periode af 9 år, der udløber 5 februar det pågældende år.

Domstolen har for tiden følgende sammensætning:

Dommere.

Valgt for perioden, der udløber 1973:

Sir *Gerald Fitzmaurice* (Storbritannien).

Isaac Forster (Senegal).

André Gros (Frankrig).

Sir *Zafrulla Khan* (Pakistan), præsident.

Luis Padilla Nervo (Mexico).

Valgt for perioden, der udløber 1976:

Fouad Ammoun (Libanon), vicepræsident.

César Bengzon (Philippinerne).

Manfred Lachs (Polen).

Charles D. Onyeama (Nigeria).

Sture Petren (Sverige).

Valgt for perioden, der udløber 1979:

Eduardo Jiménez de Aréchaga (Uruguay).

Federico de Castro (Spanien).

Hardy C. Dillard (USA).

Platon D. Morozov (Sovjetunionen).

Louis Ignacio-Pinto (Dahomey).

Den faste Voldgiftsret i Haag.

30

(*Permanent Court of Arbitration*. — *Cour Permanente d'Arbitrage*).

Oprettet ved den på den internationale fredskonference i Haag den 29 juli 1899 afsluttede konvention angående fredelig bilæggelse af internationale stridigheder. Enhver af de kontraherende magter udpeger indtil fire personer, der indskrives som medlemmer af domstolen på en liste. Udnævnelsen sker for seks år og kan fornyes. De voldgiftsmænd, der kaldes til at danne den til pådømmelsen af en tvist kompetente ret, vælges ud af den almindelige liste over domstolens medlemmer.

De fra dansk side udnævnte medlemmer er følgende:

Udenrigsmin. rådgiver i folkeret, professor v. Aarhus Universitet, dr. jur. *Max Sørensen* (R.), ²⁶/₁₁ 56 (genudnævnt ²⁶/₁₁ 68).

Overordentlig og befuldmægtiget ambassadør* *N. T. Svenningsen* (S.K.D.M.), (M.T.Kha.), ¹/₇ 63 (genudnævnt ¹/₇ 69).

Højesteretsdommer* *Bodil P. Dybdal* (S.K.), ¹³/₉ 67. Højesteretspræsident, dr. jur. *J. Trolle* (S.K.), ¹³/₂ 70.

Den internationale Kriminalpolitiorganisation.

(*Organisation Internationale de Police Criminelle O.I.P.C.* — *INTERPOL*).

Den internationale Kriminalpolitiorganisation INTERPOL har til formål at sikre, formidle og fremme den størst mulige gensidige officielle hjælp mellem

alle kriminalmyndigheder i de enkelte lande inden for grænserne af den gældende lovgivning i de forskellige stater og at oprette og udvikle alle institutioner egnede til at medvirke effektivt til bekæmpelse af forbrydelser. Sager af politisk, militær, religiøs eller racemæssig karakter er udelukket fra organisationens arbejdsområde.

Organisationen er oprettet på II. internationale kriminalpoliti kongres i Wien i 1923. I 1971 indgik De Forenede Nationer og INTERPOL en speciel samarbejdsoverenskomst. 114 stater er for tiden tilsluttet organisationen.

Organisationens generalsekretariat har sæde i Saint-Cloud-Paris.

Rigspolitichefen forestår organisationens danske nationale centralbureau.

31 Verdenspostforeningen (UPU).

(*Universal Postal Union. — Union postale universelle*).

Oprettet ved den i Bern 9 oktbr. 1874 vedtagne verdenspostkonvention, der senest er revideret på den 16. verdenspostkongres i Tokio i november 1969 og i denne skikkelse ratificeret af Danmark i henhold til kgl. resolution af 28 januar 1971. Ved overenskomst mellem De Forenede Nationer og Verdenspostforeningen er denne anerkendt som en til FN knyttet særlig institution. Foreningen omfatter f. t. 146 medlemsstater.

Verdenspostforeningen, der har sit hovedsæde i Bern, har til formål at varetage organisationen og den videre udvikling af de forskellige grene inden for posttjenesten og på dette område at fremme det internationale samarbejde.

Den internationale telekommunikationsunion (ITU).

(*International Telecommunication Union. — Union Internationale des Télécommunications*).

Oprettet ved den i Paris 17 maj 1865 vedtagne internationale telekommunikationskonvention. Denne konvention er senere flere gange blevet revideret og er senest erstattet af en 12 november 1965 på den internationale telekommunikationskonference i Montreux vedtagne konvention.

Ved overenskomst mellem De Forenede Nationer og Den internationale Telekommunikationsunion er denne anerkendt som en til FN knyttet særlig institution. Unionen omf. for tiden 143 medlemsstater.

ITU, der har sit hovedsæde i Genève, har til formål at opretholde og udvide det mellemfolkelige samarbejde med hensyn til forbedring og rationel anvendelse af telekommunikationstjenester af enhver art. En af organisationens vigtigste opgaver i så henseende er på hensigtsmæssig måde at fordele radiofrekvenserne mellem de forskellige lande, således at forstyrrelser undgås.

Den internationale Organisation for civil Luftfart (ICAO).

(*International Civil Aviation Organization. — Organisation de l'Aviation Civile Internationale*).

Oprettet ved den i Chicago 7 decbr. 1944 vedtagne konvention om international civil luftfart, ratificeret af Danmark i henhold til kgl. resolution af 24 februar

1947. Ved overenskomst mellem De Forenede Nationer og ICAO er denne organisation anerkendt som en til FN knyttet særlig institution. Organisationen omfatter for tiden 123 medlemsstater.

ICAO, der har sit hovedsæde i Montreal, har til opgave at behandle den internat. civile luftfarts problemer og at tilvejebringe internationale standardbestemmelser og regulativer for den civile luftfart.

Den europæiske transportministerkonference (CEMT).

(*The European Conference of Ministers of Transport. — Conférence Européenne des Ministres des Transports*).

Oprettet ved en i Bruxelles den 17 oktbr. 1953 undertegnet protokol, ratificeret af Danmark i henhold til kgl. resolution af 11 juni 1954.

Medlemmer.

Belgien, Danmark, Forbundsrepublikken Tyskland, Frankrig, Grækenland, Holland, Irland, Italien, Jugoslavien, Luxembourg, Norge, Portugal, Schweiz, Spanien, Storbritannien, Sverige, Tyrkiet og Østrig.

Observatører.

Amerikas Forenede Stater og Japan.

Konferencen, der har sæde i Paris, har til formål at søge gennemført foranstaltninger inden for landtransportområder, d. v. s. jernbane-, landevejs- og flodtrafikken, på generel eller regional basis med henblik på at opnå den størst mulige udnyttelse og den mest rationelle udvikling af det intereuropæiske transportsystem samt at koordinere og fremme de bestræbelser, der udfoldes af de internationale organisationer, der beskæftiger sig med den europæiske landtrafik.

Konferencen består af et råd, hvis medlemmer er transportministrene fra de lande, der har tiltrådt den, samt af en stedfortræderkomité, der skal forberede rådets møder og behandle spørgsmål, som henvises til det af rådet. Begge bistås af et administrativt sekretariat, der er en integrerende del af OECD's sekretariat.

Den europæiske rumforskningsorganisation (ESRO).

(*The European Space Research Organisation — L'Organisation Européenne de Recherches Spatiales*).

Oprettet ved den i Paris den 14 juni 1962 undertegnede konvention vedrørende oprettelsen af en europæisk rumforskningsorganisation, ratificeret af Danmark i henhold til kgl. resolution af 14 februar 1964. Konventionen trådte i kraft den 20 marts 1964. Organisationen har 10 medlemslande: Belgien, Danmark, Frankrig, Forbundsrepublikken Tyskland, Italien, Nederlandene, Spanien, Sverige, Schweiz og Storbritannien. Norge og Østrig har status som observatører.

ESRO, der har sit hovedsæde i Paris, har til formål udelukkende i fredeligt øjemed at muliggøre og fremme samarbejdet mellem de europæiske stater inden for rumforskning og rumteknik.

**De Forenede Nationers Organisation for
Industriell Udvikling (UNIDO).**

*(United Nations Industrial Development
Organization — Organisation des Nations Unies
pour le Développement Industriel).*

UNIDO blev oprettet af FN's generalforsamling ved resolution 2152 (XXI) af 17 november 1966 som en selvstændig organisation underlagt generalforsamlingen. Stater, der er medlemmer af FN, af en af FN's særorganisationer eller af Den internationale Atomenergi-Organisation (IAEA), er medlemmer af organisationen. UNIDO ledes af et styrelsesråd sammensat af repræsentanter for 45 stater valgt af FN's generalforsamling. Danmark er valgt til medlem heraf for treårsperioden 1972-74.

UNIDO, der har sit hovedkvarter i Wien, har til opgave at fremme udviklingslandenes industrielle udvikling og herunder at udføre industriudviklingsprojekter for De Forenede Nationers Udviklingsprogram (UNDP).

UNIDO's administrative budget finansieres af FN's budget, mens UNIDO's udviklingsaktiviteter i alt væsentligt finansieres af UNDP.
Eksekutivdirektør: *I. H. Abdel-Rahman.*

Danmarks faste repræsentant ved UNIDO: Ambassadør *J. Knox* (K.,DM.).

**De Forenede Nationers Konference om
Handel og Udvikling (UNCTAD).**

*(United Nations Conference on
Trade and Development).*

Oprettet ved FN's generalforsamlings resolution 1995 (XIX) i dec. 1964 som et organ under generalforsamlingen med en medlemskreds bestående af FN's medlemmer samt medlemmer af særorganisationerne eller Den internationale Atomenergikommission med det formål at fremme international

handel og udvikling, navnlig handelen mellem udviklingslande og industrilande. Konferencen har holdt tre samlinger. UNCTAD I fandt sted i Genève i 1964 og resulterede i, at konferencen blev et permanent organ. UNCTAD II afholdtes i New Delhi i 1968 og førte bl. a. til beslutningen om at industrilandene skulle yde generelle, ikke gensidige toldpræferencer for indførsel af industrivarer fra udviklingslandene. På UNCTAD III, der fandt sted i Santiago de Chile i april/maj 1972, vedtoges bl. a. resolutioner om særlige foranstaltninger til fordel for de mindst udviklede blandt udviklingslandene og om udviklingslandenes deltagelse i internationale handelsforhandlinger og i forhandlinger om reform af det internationale valutasystem.

Mellem konferencerne varetages UNCTADs arbejde af et styrelsesråd på 55 medlemmer, og af faste hovedkomitéer vedr. henholdsvis handel med råvarer, handel med færdigvarer, søtransport og finansielle overførsler til udviklingslandene.

Danmark var på UNCTAD III repræsenteret ved:

Udenrigsøkonomiminister *Ivar Nørgaard.*

Ambassadør *M. Wandel-Petersen* (R¹.), den kgl. ambassade i Mexico.

Ekspsekr. *O. Koch* (R.), udenrigsmin.

Ambassaderåd *Mogens Isaksen*, Danmarks faste mission ved FN i New York.

Kontorchef *P. F. Naegeli*, handelsmin.

Ambassaderåd *J. Gregersen* (R.), den kgl. ambassade i London.

Ekspsekr. *A. Presterud*, finansmin.

Ekspsekr. *O. Bruun-Pedersen*, handelsmin.

Ekspsekr. *N. E. Sørensen*, økonomi- og budgetmin.

Sekretær *Ib Kelland*, udenrigsmin.

Ambassadesekretær *Jørgen Nørgaard*, Danmarks faste mission ved FN og EFTA, Genève.

Sekretær, fru *A. Martensen-Larsen*, udenrigsmin.

Danmarks fladeindhold og indbyggerantal.

Kongeriget Danmarks fladeindhold (Færøerne og Grønland ikke medregnet) er 43.070 km² (Øerne 13.304, Jylland 29.766), hvortil kommer Færøernes 1.399 km² og Grønlands 2.175.600 km².

Det samlede indbyggertal for Danmark (uden Færøerne og Grønland) var den 1 april 1972 beregnet til 4.985.088, heraf Københavns kommune 608.594, samt Frederiksberg 99.667, og endvidere:

Amtskommuner:	Folketal 1/4-72	Folketal 1/4-72	Folketal 1/4-72
<i>Københavns</i>	1/4-72	Ramsø 6.334	Stevns 10.098
Ballerup-Målev	52.175	Roskilde 50.927	Stubbekøbing 7.575
Brøndbyerne	34.316	Skovbo 7.962	Suså 6.694
Dragør	4.233	Solrød 9.719	Sydfalster 5.797
Gentofte	75.996	Vallø 7.481	Vordingborg 19.119
Gladsaxe	73.949	Roskilde ialt 162.544	Storstrøms ialt 253.094
Glostrup	28.611	<i>Vestsjællands</i>	<i>Bornholms</i>
Herlev	24.516	Bjergsted 6.655	Allinge-Gudhjem 8.671
Herstede	27.290	Dianalund 6.108	Hasle 6.585
Hvidovre	44.355	Dragsholm 10.791	Neksø 8.751
Høje Tåstrup	32.026	Fuglebjerg 6.239	Rønne 15.393
Ledøje-Smørum	4.372	Gørlev 5.714	Åkirkeby 7.604
Lyngby-Tårnbæk	60.573	Hashøj 5.754	Christiansø 113
Rødovre	43.937	Haslev 11.415	(uden for kommune-
Sengeløse	2.168	Holbæk 26.388	inddeling).
Store Magleby	5.740	Hvidebæk 5.003	Bornholms ialt 47.117
Søllerød	32.078	Høng 7.270	<i>Fyns</i>
Torslunde-Ishøj	7.078	Jernløse 4.868	Assens 10.701
Tårnby	45.165	Kalundborg 19.399	Bogense 6.390
Vallensbæk	8.322	Korsør 20.290	Broby 5.843
Værløse	16.058	Nykøbing-Rørvig 6.060	Egebjerg 8.431
Københavnus ialt	622.958	Ringsted 26.028	Ejby 10.185
<i>Frederiksborgs</i>		Skælskør 10.348	Fåborg 17.278
Allerød	16.162	Slagelse 32.804	Glamsbjerg 5.598
Birkerød	21.039	Sorø 13.970	Gudme 6.470
Farum	10.489	Stenlille 4.892	Hårby 4.652
Fredensborg-Humblebæk	13.987	Svinninge 5.811	Kerteminde 10.531
Frederikssund	13.951	Tornved 8.010	Langeskov 4.979
Frederiksværk	15.024	Trundholm 9.707	Marstal 4.060
Græsted-Gilleleje	11.809	Tølløse 8.414	Middelfart 16.486
Helsingø	13.144	Vestsjællands ialt 261.938	Munkebo 5.230
Helsingør	54.016	<i>Storstrøms</i>	Nyborg 18.083
Hillerød	30.605	Fakse 10.074	Nr. Åby 5.210
Hundested	6.377	Fladså 5.751	Odense 167.144
Hørsholm	20.107	Holeby 4.665	Otterup 10.730
Jægerspris	6.168	Holmegård 4.857	Ringø 11.023
Karlebo	6.450	Højreby 4.974	Rudkøbing 6.982
Skibby	4.724	Langebæk 5.535	Ryslinge 5.682
Skævinge	4.586	Maribo 12.323	Svendborg 35.830
Slangerup	5.607	Møn 12.085	Sydlangeland 5.569
Stenløse	9.474	Nakskov 17.285	Søndersø 9.812
Ølstykke	8.345	Nykøbing Falster 26.189	Tommerup 6.276
Frederiksborgs ialt	272.064	Nysted 6.174	Tranekær 4.255
<i>Roskilde</i>		Næstved 42.664	Ullerslev 4.392
Bramsnæs	4.774	Nr. Alslev 9.728	Vissensbjerg 5.261
Greve	23.920	Præstø 6.181	Ærøskøbing 5.148
Gundsø	7.038	Ravnsborg 7.774	Ørbæk 6.562
Hvalsø	4.921	Rudbjerg 4.541	Årslev 7.482
Køge	32.784	Rødby 8.063	Årup 4.977
Lejre	6.684	Rønnede 5.354	Fyns ialt 437.252
		Sakskøbing 9.594	

<i>Sønderjyllands</i>		Folketal 1/4-72			Folketal 1/4-72	<i>Viborg</i>		Folketal 1/4-72
Augustenborg	6.251	Nr. Snede	7.156	Bjerringbro	11.905			
Bov	9.478	Tørring-Uldum	10.446	Fjends	7.158			
Bredebro	3.713	Vamdrup	6.232	Hanstholm	5.091			
Broager	5.457	Vejle	49.536	Hvorslev	6.076			
Christiansfeld	9.323	Vejle ialt	309.518	Karup	6.386			
Gram	5.051	<i>Ringkøbing</i>		Kjellerup	13.028			
Gråsten	6.417	Avlum-Haderup	5.874	Morsø	24.739			
Haderslev	29.878	Brande	7.778	Møldrup	6.850			
Højer	3.206	Egvad	9.753	Sallingsund	5.875			
Lundtoft	5.660	Herning	54.074	Skive	26.090			
Løgumkloster	6.398	Holmsland	4.156	Spøttrup	7.314			
Nordborg	15.501	Holstebro	33.958	Sundsøre	7.343			
Nr. Rangstrup	8.725	Ikast	17.073	Sydthys	12.520			
Rødning	10.621	Lemvig	19.994	Thisted	20.028			
Rødekro	8.342	Ringkøbing	15.407	Tjele	7.656			
Skærbæk	7.464	Skjern	12.073	Viborg	36.943			
Sundeved	4.378	Struer	17.583	Ålestrup	7.602			
Sydals	5.758	Thyborøn-Harboør	4.647	Viborg ialt	221.604			
Sønderborg	29.372	Thyholm	3.965					
Tinglev	9.551	Trehøje	7.200	<i>Nordjyllands</i>				
Tønder	11.844	Ulfborg-Vemb	6.844	Arden	7.569			
Vojens	16.804	Videbæk	10.511	Brovst	8.118			
Åbenrå	20.596	Vinderup	7.927	Brønderslev	19.495			
Sønderjyllands ialt	239.788	Åskov	6.092	Dronninglund	13.731			
		Ringkøbing ialt	244.909	Farsø	7.492			
<i>Ribe</i>		<i>Århus</i>		Fjerritslev	8.017			
Billund	5.007	Ebeltoft	11.172	Frederikshavn	33.755			
Blåbjerg	6.534	Gaiten	5.610	Hadsund	9.507			
Blåvandshuk	3.232	Gjern	6.518	Hals	8.523			
Bramming	10.434	Grenå	17.780	Hirtshals	14.123			
Brørup	5.110	Hadsten	8.589	Hjørring	32.120			
Esbjerg	77.667	Hammel	8.635	Hobro	13.604			
Fanø	2.747	Hinnerup	6.174	Læsø	2.695			
Grindsted	16.349	Hørning	4.623	Løgstør	11.021			
Helle	7.775	Langå	7.630	Løkken-Vrå	9.262			
Holsted	6.690	Mariager	7.600	Nibe	7.130			
Ribe	17.392	Midtdjurs	6.787	Nørager	5.572			
Varde	16.861	Nørhald	8.283	Pandrup	9.263			
Vejen	14.413	Nr. Djurs	7.729	Sejlfjord	7.312			
Ølgod	9.780	Odder	16.217	Sindal	8.777			
Ribe ialt	199.991	Purhus	7.005	Skagen	13.551			
<i>Vejle</i>		Randers	64.930	Skørping	8.388			
Brødstrup	7.977	Rosenholm	8.531	Støvring	9.069			
Børkop	9.279	Rougsø	7.575	Sæby	16.519			
Egtved	12.302	Ry	7.553	Åbybro	9.145			
Fredericia	44.614	Rønde	4.901	Ålborg	155.961			
Gedved	7.878	Samsø	5.068	Års	11.270			
Give	12.635	Silkeborg	44.294	Nordjyllands ialt	460.989			
Hedensted	11.390	Skanderborg	15.827					
Horsens	52.907	Sønderhald	6.858	<i>Hele landet</i>	4.985.088			
Jelling	4.892	Them	4.488					
Juelsminde	14.338	Århus	242.684					
Kolding	53.432	Århus ialt	543.061					
Lunderskov	4.504							

Den ovenfor nævnte inddeling af landet er den efter kommunalreformens ikrafttræden pr. 1 april 1970 gældende.

40

Oversigt over statsregnskabet for finansåret 1971—72.

	Udgift		Indtægt	
	Kr.	Ø.	Kr.	Ø.
Skatter og afgifter	»	»	36 101 141 414. 92	»
Statsvirksomhederne	1 130 943 676. 95	»	»	»
Rentekonto	»	»	294 516 613. 35	»
Adskillige indtægter	»	»	625 228 840. 64	»
Kongen	8 146 053. 60	»	»	»
Det kongelige hus	2 119 568. 58	»	»	»
Folketinget	42 114 058. 14	»	»	»
Statsministeriet	33 121 394. 87	»	»	»
Ministeriet for Grønland	590 377 479. 14	»	»	»
Udenrigsministeriet	773 901 083. 95	»	»	»
Landbrugsministeriet	1 681 055 717. 95	»	»	»
Fiskeriministeriet	27 800 422. 58	»	»	»
Indenrigsministeriet	2 890 284 503. 33	»	»	»
Boligministeriet	934 040 758. 89	»	124 004 870. 30	»
Socialministeriet	15 140 482 180. 80	»	577 230 658. 41	»
Arbejdsministeriet	1 092 098 162. 51	»	182 752 440. 34	»
Ministeriet for offentlige arbejder	1 621 091 896. 79	»	1 743 870 944. 48	»
Handelsministeriet	285 455 435. 43	»	»	»
Justitsministeriet	1 128 431 677. 63	»	»	»
Kirkeministeriet	116 297 285. 97	»	»	»
Undervisningsministeriet	5 958 063 801. 90	»	»	»
Ministeriet for kulturelle anliggender	513 173 990. 39	»	»	»
Forsvarsministeriet	3 190 994 701. 64	»	»	»
Finansministeriet	686 360 829. 26	»	»	»
Økonomiministeriet	39 952 087. 22	»	»	»
Min. for statens lønnings- og pensionsvæsen	9 330 982. 08	»	»	»
Pensionsvæsenet	618 723 503. 41	»	»	»
Drifts-, anlægs- og udlånsbudget	38 514 361 253. 01	»	39 648 745 782. 44	»
Afdrag på udlån	»	»	322 036 842. 92	»
Afdrag på statsgæld	418 544 664. 72	»	»	»
Den sociale pensionsfonds obligationskøb	577 227 292. 50	»	»	»
Andre kapitalbevægelser (netto)	754 425 018. 03	»	»	»
Kasseoverskud	»	»	293 775 602. 90	»
Total	40 264 558 228. 26	»	40 264 558 228. 26	»
Overskud på drifts-, anlægs- og udlåns- budget	1 134 384 529. 43	»	»	»



Hovedkontor: Holmens Kanal 2 - 1091 København K.

Telefon: (01) 128600

Telex: 16886 - Telegramadresse: HANDELBANK

Aktiekapital: Kr. 425.000.000

Reserver: Kr. 700.000.000

Afdelinger og filialer over hele Danmark

Associerede banker:

Nordfinanz-Bank Zürich, Zürich, Schweiz

Manufacturers Hanover Banque Nordique, Paris, Frankrig

Repræsentationskontor i Sao Paulo, Brasilien, og i Singapore

Konsulent i Tokyo, Japan

HANDELSBANKEN

- altid med i billedet



Vin skaber Glæde



-drik-Vin fra

JOH. FR. SCHALBURG

KONGELIG HOFLEVERANDØR

STORMGADE 8 · DK · 1470 KØBENHAVN K

TELEFON (01) 120656



LEVERANDØR TIL DET KGL. DANSKE HOF



*Hvor det exclusive
er inclusive*



KONGELIG HOF LEVERANDØR

BRØDRENE ANDERSEN

ØSTERGADE 7-9 KØBENHAVN K TELEFON 151577



KGL. HOFLEVERANDØR

LIMFJORDS-ØSTERS

ØSTERS - CAVIAR - MUSLINGER

LIMFJORDSØSTERS- KOMPAGNIET

Kgl. Hofleverandør

7900 NYKØBING MORS . DENMARK . TELEGRAMS: LIMFJORDOESTERS

TELEPHONE: (07) 72 17 00 . TELEX: 666 82

GIRO: 4 71 02

41

Hofstaterne.

Hendes Majestæt Dronningens Hof.

Hofmarskal.

Kmhr., ambassadør* *K. G. greve Knuth-Winterfeldt* (K¹).

Hoffets chef og administrator.

Ceremonimester.

Kmhr., oberstløjtnant *U. Gabel-Jørgensen* (K.), (Fr. IX.M.T.).

Kabinetssekretær.

Kmhr., ordenssekretær *M. E. Wahl* (K).
 Chef for Kabinetssekretariatet. (se afd. 43.)

42

Hofmarskallatet.

Amalienborg, 1257 K. 10-16. Tlf. (01) 14 30 28.

Ekspeditionssekretær *J. H. Porsdal* (R.), (Fr.IX.M.M.).

Hofinventarinspektør.

Christiansborg Slot, 1218 K. Tlf. (01) 12 88 47.

A. E. Nystrom (K.), (Fr.IX.M.M.), arkitekt.

Hendes Majestæt Dronningens håndbibliotek.

Christiansborg Slot, 1218 K.

Arkivar *K. W. H. Kjolsen* (R.), (Fr.IX.M.M.), bibliotekar.

Hofofficierter.

Hoffourerkontoret. Amalienborg, 1257 K. 10-16.
 Tlf. (01) 14 30 28,

Poul Anker Larsen (Fr.IX.M.M.), (Ty.F.R.F3²), 1. hoffourer.

Bent Lykke (Fr.IX.M.M.), (Is.P.H.M.), hoffourer.
S.B. Pjetursson (Fr.IX.M.M.), assistent i Hoffourerkontoret.

Knud Sorensen, kammerlakaj.

Teddy Normann Sorensen, taffeldækker.

Anker Arne Andersen, kammertjener.

Frk. *Grethe Petersen*, køkkenchef.

Tilsynsførende ved Marselisborg Slot.

Gunner Søvnald Wonge (Fr.IX.M.M.).¹

Den kongelige Civilliste.

Amalienborg, 1257 K. 10-16. Tlf. (01) 14 30 28.

Chef.

Økonomikontor.

Hofmarskal, kmhr., ambassadør* *K. G. greve Knuth-Winterfeldt* (K¹).

Kontorchef, cand. jur. *I. E. Nielsen* (R.), (Fr.IX.M.T.), (III.3.).

Revisor.

Statsaut. revisor *O. Rathje*.

Den kongelige Stald-Etat.

Chef.

Hofmarskal, kmhr. *K. G. greve Knuth-Winterfeldt* (K¹).

Ekspeditionskontor.

Christiansborg Slot, 1218 K. Tlf. (01) 12 24 70.

Niels Christian Gredsted (R.), (Fr.IX.M.M.), berider.
 Major *Erik Stig Nielsen* (Fr.IX.M.M.), (Ty.F.R.F.3²), vognmester.

Hofdamer.

Wava Kitty komtesse Armfelt (Fi.H.R.2²), (Gr.G.G.3.), (It.F.3.), (Æ.A.K.2.), (II.4.).

Fru *Alette Ingeborg Henriette Bardenfleth*, f. komtesse *Ahlefeldt-Laurvig* (S.N.²), (II.4.).

Kammerherrer.

Se afd. 362-368.

Hofjægermestre.

Se afd. 362-369.

Kammerjunkere.

Se afd. 363-400.

Konfessionarius.

Bløpegården, Adelgade 10, 9000 Ålborg. Tlf. (08) 12 31 76.

Biskop over Ålborg Stift *E. Jensen* (K¹), (Fr.IX.M.T.).**Kongelig jægermester ved statsskovene.**

„Bogelund“, 3400 Hillerød. Tlf. (03) 26 05 11.

Hofjægermester, statsskovrider *H. E. Lassen*.**Adjutantstab.**

Christiansborg, 1218 K. Tlf. (01) 12 90 60.

Chef.Oberst, kmhr. *C. G. U. Grüner* (K.), (Fr.IX.M.M.), (H.T.H.), (Hjv.Ft.).**Adjutanter hos Hds. Majestæt Dronningen.**Major af infanteriet *H. Fogh-Andersen* (R.), (Fr.IX.M.T.).Major i flyvevåbnet *P. Jensen* (R.), (Fr.IX.M.T.).Orlogskaptajn *N. Holmelund* (R.), (Fr.IX.M.T.).Orlogskaptajn *Arne Jespersen* (R.), (Fr.IX.M.M.).Major af infanteriet *Jørgen Riber* (R.), (Fr.IX.M.M.), (H.T.H.).**Adjutant hos hans Kongelige Højhed Prins Henrik.**Major i flyvevåbnet *T. V. Dinesen* (R.).**Jagtkaptajn.**

Amallemborg, 1257 K. 10-12. Tlf. (01) 15 78 01.

Kommandør *Aa. O. Schulze* (K.), (H.T.S.), (Fr.IX.M.T.).**Kabinetssekretariatet.**

Amallemborg, 1257 K. 10-16. Tlf. (01) 14 38 28.

Chef.Kabinetssekretær, kmhr. *M. E. Wahl* (K.).Kontorchef, cand. jur. *K. S. Thomsen* (R¹), (Fr.IX.M.T.).

Birte Bardenfleth, f. Gamst (R.), ekspeditionssekretær.

**Hans Kongelige Højhed
Prins Henriks Hof.**

Amallemborg, 1257 K. Tlf. (01) 14 38 28.

Chef.Hofmarskal, kmhr., ambassadør* *K. G. greve Knuth-Winterfeldt* (K¹).**Adjutant.**Major i flyvevåbnet *T. V. Dinesen* (R.).**Hendes Majestæt Dronning
Ingrids Hofstat.****Hofchef.**Kmh. *K. C. greve Trampe* (S. K.), (Fr. IX. M. T.).**Overhofmesterinde.***Fanny* lønsgrevinde *Danneskiold-Samsøe*, f. *Evers*, (Fr.IX.M.T.), (B.K.1.), (Fi.H.R.1.), (Gr.G.G.1.), (It.F.1.), (N.O.H.1.), (N.St.O.1.), (Stb.V.1.), (Ø.Æ.F.1¹).**Hofdamer.**Fru *Lise Wolf*, f. *Lambrechtsen*, (Fr.IX.M.T.), (B.L.2.), (Gr.G.G.3.), (It.F.3.), (N.St.O.2²), (S.Kr.3.), (Æt.M.II.3.), (Ø.Æ.F.3¹), (II.4.).Kommandørinde *Magna Margrethe Suenson Paulsen*, f. *Dreyer*, (Fr.IX.M.T.), (Gr.G.G.3.), (Ir.H.P.M.1.), (It.F.3.), (N.St.O.2²), (S.Kr.3.), (S.N.2.), (Ø.Æ.F.3¹), (II.4.).**Privatsekretær.**Fru *Sybille Malvina Lonny Bruun*, f. komtesse *Reventlow* (Fr.IX.M.T.), (Stb.Kron.M.), (Ty.F.R.F.2¹).**Hofofficierer.***Poul Henriks* (Fr.IX.M.M.), (Ty.F.R.F.3²), hushovmester.Frk. *Ellen Agathe Marie Hjorth* (Fr.IX.M.M.), (Is.P.H.M.), køkkenchef.Frk. *Ella Sørensen* (Fr.IX.M.M.), (Is.P.H.M.), kammerjomfru.Tilsynsførende ved Trend Skov. *Vagn Damgaard Hansen* (Fr.IX.M.M.), skovfoged.**Hendes Kongelige Højhed
Prinsesse Benediktes hofdame.**Kammerherreinde *Johanne Marie* grevinde *Trampe*, født *Tarp*, (Fr.IX.M.T.).**Hans Kongelige Højhed
Arveprins Knuds Hofstat.****Tjenstgørende kammerherre.**Kmh., oberstløjtnant*, *C. G. A. H. Bernhoft* (R¹), (H.T.H.).*H. O. Andersen*, hushovmester.

51 Kammermusici, kammersangere m. fl.

Kammersangere.

L. L. H. Melchior (K. D.M.), (Chr. X. Fr. M.),
(M. i. & a.).
Professor *H. Byrding* (R. D.M.), (M. i. & a.).
E. Nørby (R¹), (M. i. & a.).
A. H. H. Skjær (R¹).
S. Islandi (R.).
E. Sjöberg (R.).
O. A. Svendsen (R.).

Kammersangerinder.

Fru *Lilly Lamprecht*, f. *Camradt* (M. i. & a.).
Frk. *Else Marie Schott* (M. i. & a.), (C. H. L. 5.).
Fru *Else Brems*, f. *Brems* (M. i. & a.).
Fru *Edith Oldrup Björling*, f. *Pedersen* (R.).
Fru *Dorothy Larsen*, f. *Larsen* (R.).
Fru *Lilian Weber Hansen*, f. *Weber Hansen* (R.).
Fru *Ruth Guldbæk*, f. *Guldbæk* (R.).

52 De danske Kongers kronologiske Samling.

(Kgl. resolutioner af 14 Juni 1854 og 28 december 1858,
kgl. reskript af 20 december 1859).

Rosenborg Slot, Østervoldgade 4 A, 1350 K.
Et. 10-15. Tlf. Byen 4255.

Følgende på Rosenborg Slot værende samlinger og genstande: salvings-insignierne med kron-juvelerne og diamanterne, den egentlige kronologiske samling, adskillige til benyttelse ved højtidelige lejligheder bestemte genstande, såvelsom forskellige sager, såsom Flora-danica-stellet, glassamlingen m. m., samt det egentlige slots-inventar, udgør én samling og betragtes som det kongelige hus' uaf-

hændelige ejendom, arvelig fra konge til konge. I denne samling er endvidere optaget de vigtigste, dels fra branden på Frederiksborg Slot reddede, dels på andre af de kgl. slotte og i de kgl. samlinger opbevarede portrætter og møbler m. m., der erindrer om Kong Christian den Fjerde og det kgl. hus.

Bestyrelse.

Hs. kgl. Højhed Arveprins *Knud* til Danmark (R.E.), (S.Kmd.D.M.), (M.M. 8 Apr. 1818-1918), (M.M. 26 september 1870-1970), (Hjv.Ft.), admiral.
Ministeren for kulturelle anliggender.

Bestyrelsens sekretær.

Kontorchef *H. B. Vilstrup*, f. 24.

Direktør.

Kabinetsskretær* kmhr. *M. O. Olufsen* (S.K. i diam.), (Fr.IX.M.T.), (M.T.Kha.), f. 07.

Overinspektør og slotsforvalter ved Rosenborg Slot.

Cand. mag. *G. Boesen* (R¹), f. 05.

Museumsinspektør.

Cand. mag. *Niels Holm Jessen*, f. 22.

Revisionsudvalg.

Kontorchef *E. W. Thrane* (R¹).
Ordensjuvelerer, mag. art. *J. A. H. U. Michelsen* (R¹).

Statsinventarie-Kommissionen.

(Kgl. resolution af 7 januar 1862).

Christiansborg, Prins Jørgens Gård 1, 1218 K. Tlf. (01) 1288 47.
Hofmarskal, kmhr. *K. G. greve Knuth-Winterfeldt* (K¹), for hoffets vedkommende.
Stiftamtmand* *O. K. Larsen* (K¹. D.M.), for statens vedkommende.
Arkitekt *Nils Fagerholt*, inspektør og sekretær.
Slotsforvalter, major *E. A. Nielsen* (R¹), (Fr.IX.M.T.), fuldmægtig.

54 Danmarks Riges Grundlov af 5 juni 1953.

I.

§ 1. Denne grundlov gælder for alle dele af Danmarks Rige.

§ 2. Regeringsformen er indskrænket-monarkisk. Kongemagten nedarves til mænd og kvinder efter de i tronfølgeoven af 27 marts 1953 fastsatte regler.

§ 3. Den lovgivende magt er hos kongen og folkettinget i forening. Den udøvende magt er hos kongen. Den dømmende magt er hos domstolene.

§ 4. Den evangelisk-lutherske kirke er den danske folkekirke og understøttes som sådan af staten.

II.

§ 5. Kongen kan ikke uden folketingets samtykke være regent i andre lande.

§ 6. Kongen skal høre til den evangelisk-lutherske kirke.

§ 7. Kongen er myndig, når han har fyldt sit 18. år. Det samme gælder tronfølgeren.

§ 8. Forinden kongen tiltræder regeringen, afgiver han skriftligt i statsrådet en højtidelig forsikring om ubrødeligt at ville holde grundloven. Af forsikringsakten udstedes tvende ligelydende originaler, af hvilke den ene overgives folkettinget for at opbevares i sammes arkiv, den anden nedlægges i rigsarkivet. Kan kongen som følge af fraværelse eller af andre grunde ikke umiddelbart ved tronskiftet afgive denne forsikring, føres regeringen, indtil dette sker, af statsrådet, medmindre anderledes ved lov bestemmes. Har kongen allerede som tronfølger afgivet denne forsikring, tiltræder han umiddelbart ved tronskiftet regeringen.

§ 9. Bestemmelser angående regeringens førelse i tilfælde af kongens umyndighed, sygdom eller fraværelse fastsættes ved lov. Er der ved tronledighed ingen tronfølger, vælger folkettinget en konge og fastsætter den fremtidige arvefølge.

§ 10. Statens ydelse til kongen bestemmes for hans regeringstid ved lov. Ved denne fastsættes tillige, hvilke slotte og andre statsejendele der skal overlades kongen til brug.

Statsydelsen kan ikke behæftes med gæld.

§ 11. For medlemmer af det kongelige hus kan der bestemmes årlig løn ved lov. Årlønnen kan ikke uden folketingets samtykke nydes udenfor riget.

III.

§ 12. Kongen har med de i denne grundlov fastsatte indskrænkninger den højeste myndighed over alle rigets anliggender og udøver den gennem ministrene.

§ 13. Kongen er ansvarfri; hans person er fredelig. Ministrene er ansvarlige for regeringens førelse; deres ansvarlighed bestemmes nærmere ved lov.

§ 14. Kongen udnævner og afskediger statsministeren og de øvrige ministre. Han bestemmer deres antal og forretningernes fordeling imellem dem. Kongens underskrift under de lovgivningen og regeringens vedkommende beslutninger giver disse gyldighed, når den er ledsaget af en eller flere ministres

underskrift. Enhver minister, som har underskrevet, er ansvarlig for beslutningen.

§ 15. Ingen minister kan forblive i sit embede, efter at folkettinget har udtalt sin mistillid til ham.

Udtaler folkettinget sin mistillid til statsministeren, skal denne begære ministeriets afsked, medmindre nyvalg udskrives. Et ministerium, som har fået et mistillidsvotum, eller som har begæret sin afsked, fungerer, indtil et nyt ministerium er udnævnt. Fungerende ministre kan i deres embede kun foretage sig, hvad der er fornødent til embedsforretningernes uforstyrrede førelse.

§ 16. Ministrene kan af kongen eller folkettinget tiltales for deres embedsførelse. Rigsretten påkønder de mod ministrene for deres embedsførelse anlagte sager.

§ 17. Ministrene i forening udgør statsrådet, hvor tronfølgeren, når han er myndig, tager sæde. Kongen fører forsædet undtagen i det i § 8 nævnte tilfælde og i de tilfælde, hvor lovgivningsmagten i henhold til bestemmelsen i § 9 måtte have tillagt statsrådet myndighed til at føre regeringen.

I statsrådet forhandles alle love og vigtige regeringsforanstaltninger.

§ 18. Er kongen forhindret i at holde statsråd, kan han lade sagen forhandle i et ministerråd. Dette består af samtlige ministre under foræde af statsministeren. Enhver minister skal da afgive sit votum til protokollen, og beslutning tages efter stemmeflerhed. Statsministeren forelægger den over forhandlingerne førte, af de tilstedeværende ministre underskrevne protokol for kongen, der bestemmer, om han umiddelbart vil bifalde ministerrådets indstilling eller lade sig sagen foredrage i statsrådet.

§ 19. Kongen handler på rigets vegne i mellemfolkelige anliggender. Uden folketingets samtykke kan han dog ikke foretage nogen handling, der fører eller indskrænker rigets område, eller indgå nogen forpligtelse, til hvis opfyldelse folketingets medvirken er nødvendig, eller som iøvrigt er af større betydning. Ejlheller kan kongen uden folketingets samtykke opsigte nogen mellemfolkelig overenskomst, som er indgået med folketingets samtykke.

Bortset fra forsvar mod væbnet angreb på riget eller danske styrker kan kongen ikke uden folketingets samtykke anvende militære magtmidler mod nogen fremmed stat. Foranstaltninger, som kongen måtte træffe i medfør af denne bestemmelse, skal straks forelægges folkettinget. Er folkettinget ikke samlet, skal det uopholdeligt sammenkaldes til møde.

Folketinget vælger af sin midte et udenrigspolitisk nævn, med hvilket regeringen rådfører sig forud for enhver beslutning af større udenrigspolitisk rækkevidde. Nærmere regler om det udenrigspolitiske nævn fastsættes ved lov.

§ 20. Beføjelser, som efter denne grundlov tilkommer rigets myndigheder, kan ved lov i nærmere bestemt omfang overlades til mellemfolkelige myndigheder, der er oprettet ved gensidig overenskomst med andre stater til fremme af mellemfolkelig retsorden og samarbejde.

Til vedtagelse af lovforslag herom kræves et flertal på fem sjettedele af folketingets medlemmer. Opnås et sådant flertal ikke, men dog det til vedtagelse af almindelige lovforslag nødvendige flertal, og oprætter regeringen forslaget, forelægges det folketingsvælgerne til godkendelse eller forkastelse efter de for folkeafstemninger i § 42 fastsatte regler.

§ 21. Kongen kan for folketinget lade fremsætte forslag til love og andre beslutninger.

§ 22. Et af folketinget vedtaget lovforslag får lovskraft, når det senest 30 dage efter den endelige vedtagelse stadfæstes af kongen. Kongen befaler lovens kundgørelse og drager omsorg for dens fuldbyrdelse.

§ 23. I særdeles påtrængende tilfælde kan kongen, når folketinget ikke kan samles, udstøde foreløbige love, der dog ikke må stride mod grundloven og altid straks efter folketingets sammentræden skal forelægges dette til godkendelse eller forkastelse.

§ 24. Kongen kan benåde og give amnesti. Ministrene kan han kun med folketingets samtykke benåde for de dem af rigsretten idømte straffe.

§ 25. Kongen meddeler dels umiddelbart, dels gennem vedkommende regeringsmyndigheder sådanne bevillinger og undtagelser fra lovene, som enten ifølge de før 5 juni 1849 gældende regler er i brug, eller hvortil hjemmel indeholdes i en siden den tid udgiven lov.

§ 26. Kongen har ret til at lade slå mønt i henhold til loven.

§ 27. Regler om ansættelse af tjenestemænd fastsættes ved lov. Ingen kan ansættes som tjenestemand uden at have indfødsret. Tjenestemænd, som udnævnes af kongen, afgiver en højtidelig forsikring om at ville holde grundloven.

Om afskedigelse, forflyttelse og pensionering af tjenestemænd fastsættes regler ved lov, jfr. dog her ved § 64.

Uden deres samtykke kan de af kongen udnævnte tjenestemænd kun forflyttes, når de ikke derved lider tab i de med tjenestemandsetillingen forbundne indtægter, og der gives dem valget mellem sådan forflyttelse og afsked mod pension efter de almindelige regler.

IV.

§ 28. Folketinget udgør een forsamling bestående af højst 179 medlemmer, hvoraf 2 medlemmer vælges på Færøerne og 2 i Grønland.

§ 29. Valgret til folketinget har enhver, som har dansk indfødsret, fast bopæl i riget og har nået den i stk. 2 omhandlede valgretsalder, medmindre vedkommende er umyndiggjort. Det bestemmes ved lov, i hvilket omfang straf og understøttelse, der i lovgivningen betragtes som fattighjælp, medfører tab af valgret.

Valgretsalderen er den, som har opnået flertal ved folkeafstemning i overensstemmelse med lov af 25 marts 1953. Ændring af den til enhver tid gældende valgretsalder kan ske ved lov*. Et af folketinget vedtaget forslag til en sådan lov kan først stadfæstes af kongen, når bestemmelsen om ændring af valgretsalderen i overensstemmelse med § 42, stk. 5, har været undergivet en folkeafstemning, der ikke har medført bestemmelsens bortfald.

§ 30. Valgbar til folketinget er enhver, som har valgret til dette, medmindre vedkommende er straffet for en handling, der i almindeligt omdømme gør ham uverdigg til at være medlem af folketinget.

*) Ved lov nr. 445 af 5. oktober 1971 er valgretsalderen fastsat til 20 år.

Tjenestemænd, som vælges til medlemmer af folketinget, behøver ikke regeringens tilladelse til at modtage valget.

§ 31. Folketingets medlemmer vælges ved almindelige, direkte og hemmelige valg.

De nærmere regler for valgrettens udøvelse gives ved valgloven, der til sikring af en ligelig repræsentation af de forskellige anskuelser blandt vælgerne fastsætter valgmåden, herunder hvorvidt forholdtalsvalgmåden skal føres igennem i eller uden forbindelse med valg i enkeltmandskredse.

Ved den stedlige mandatfordeling skal der tages hensyn til indbyggertal, vælgertal og befolknings-tæthed.

Ved valgloven gives nærmere regler vedrørende valg af stedfortrædere og disses indtræden i folketinget samt angående fremgangsmåden i tilfælde, hvor omvalg måtte blive nødvendigt.

Særlige regler om Grønlands repræsentation i folketinget kan gives ved lov.

§ 32. Folketingets medlemmer vælges for fire år. Kongen kan til enhver tid udskrive nyvalg med den virkning, at de bestående folketingsmandater bortfalder, når nyvalg har fundet sted. Efter udnævnelse af et nyt ministerium kan valg dog ikke udskrives, forinden statsministeren har fremstillet sig for folketinget.

Det påhviler statsministeren at foranledige, at nyvalg afholdes inden valgperiodens udløb.

Mandaterne bortfalder i intet tilfælde, før nyvalg har fundet sted.

Der kan ved lov gives særlige regler om færøske og grønlandske folketingsmandaters ikrafttræden og ophør.

Mister et medlem af folketinget sin valgbarhed, bortfalder hans mandat.

Ethvert nyt medlem afgiver, når hans valg er godkendt, en højtidelig forsikring om at ville holde grundloven.

§ 33. Folketinget afgør selv gyldigheden af sine medlemmers valg samt spørgsmål om, hvorvidt et medlem har mistet sin valgbarhed.

§ 34. Folketinget er ukænkeligt. Enhver, der antaster dets sikkerhed eller frihed, enhver, der udsteder eller adlyder nogen dertil sigtende befaling, gør sig skyldig i højforræderi.

V.

§ 35. Nyvalgt folketing træder sammen kl. 12 den tolvte søgnedag efter valgdagen, dersom kongen ikke har indkaldt det til møde forinden.

Straks efter prøvelsen af mandaterne sættes folketinget ved valg af formand og næstformænd.

§ 36. Folketingsåret begynder den første tirsdag i oktober og varer til samme tirsdag det følgende år. På folketingsårets første dag kl. 12 sammentræder medlemmerne til møde, hvor folketinget sættes påny.

§ 37. Folketinget træder sammen på det sted, hvor regeringen har sit sæde. I overordentlige tilfælde kan folketinget dog samles andetsteds i riget.

§ 38. På det første møde i folketingsåret afgiver statsministeren en redegørelse for rigets almindelige stilling og de af regeringen påtænkte foranstaltninger.

På grundlag af redegørelsen finder en almindelig forhandling sted.

§ 39. Folketingets formand indkalder folketinget til møde med angivelse af dagsorden. Det påhviler

formanden at indkalde til møde, når mindst to femtedele af folketingets medlemmer eller statsministeren skriftligt fremsætter begæring herom med angivelse af dagsorden.

§ 40. Ministrene har i embeds medfør adgang til folketinget og er berettigede til under forhandlingerne at forlange ordet, så ofte de vil, idet de iøvrigt iagttager forretningsordenen. Stemmeret udøver de kun, når de tillige er medlemmer af folketinget.

§ 41. Ethvert medlem af folketinget er berettiget til at fremsætte forslag til love og andre beslutninger.

Et lovforslag kan ikke endeligt vedtages, forinden det tre gange har været behandlet i folketinget.

To femtedele af folketingets medlemmer kan overfor formanden begære, at tredje behandling tidligst finder sted tolv søgnedage efter forslagens vedtagelse ved anden behandling. Begæringen skal være skriftlig og underskrevet af de deltagende medlemmer. Udsættelse kan dog ikke finde sted, forsåvidt angår forslag til finanslove, tillægsbevillingslove, midlertidige bevillingslove, statslånslove, love om meddelelse af indfødsret, love om ekspropriation, love om indirekte skatter samt i påtrængende tilfælde forslag til love, hvis ikrafttræden ikke kan udsættes af hensyn til lovens formål.

Ved nyvalg og ved folketingsårets udgang bortfalder alle forslag til love og andre beslutninger, der ikke forinden er endeligt vedtaget.

§ 42. Når et lovforslag er vedtaget af folketinget, kan en trediedel af folketingets medlemmer indenfor en frist af tre søgnedage fra forslagens endelige vedtagelse overfor formanden begære folkeafstemning om lovforslaget. Begæringen skal være skriftlig og underskrevet af de deltagende medlemmer.

Et lovforslag, som kan undergives folkeafstemning, jfr. stk. 6, kan kun i det i stk. 7 omhandlede tilfælde stadfæstes af kongen inden udløbet af den i stk. 1 nævnte frist, eller inden begæret folkeafstemning har fundet sted.

Når der er begæret folkeafstemning om et lovforslag, kan folketinget indenfor en frist af fem søgnedage fra forslagens endelige vedtagelse beslutte, at forslaget skal bortfalde.

Træffer folketinget ikke beslutning i henhold til stk. 3, skal meddelelse om, at lovforslaget skal prøves ved folkeafstemning, snarest tilstilles statsministeren, der derefter lader lovforslaget bekendtgøre med meddelelse om, at folkeafstemning vil finde sted. Folkeafstemningen iværksættes efter statsministerens nærmere bestemmelse tidligst tolv og senest atten søgnedage efter bekendtgørelsen.

Ved folkeafstemningen stemmes for og mod lovforslaget. Til lovforslagets bortfald kræves, at et flertal af de i afstemningen deltagende folketingsvælgere, dog mindst 30 pct. af samtlige stemmeberettigede, har stemt mod lovforslaget.

Forslag til finanslove, tillægsbevillingslove, midlertidige bevillingslove, statslånslove, normeringslove, lønnings- og pensionslove, love om meddelelse af indfødsret, love om ekspropriation, love om direkte og indirekte skatter samt love til gennemførelse af bestående traktatmæssige forpligtelser kan ikke undergives folkeafstemning. Det samme gælder forslag til de i §§ 8, 9, 10 og 11 omhandlede love såvel som de i § 19 nævnte beslutninger, der måtte være i lovs form, medmindre det for disse sidste ved særlig lov bestemmes, at sådan afstemning skal finde sted. For grundlovsendringer gælder reglerne i § 88.

I særdeles påtrængende tilfælde kan et lovforslag, som kan undergives folkeafstemning, stadfæstes af

kongen straks efter dets vedtagelse, når forslaget indeholder bestemmelse herom. Såfremt en trediedel af folketingets medlemmer efter de i stk. 1 omhandlede regler begærer folkeafstemning om lovforslaget eller den stadfæstede lov, afholdes sådan folkeafstemning efter foranstående regler. Forkastes loven ved folkeafstemningen, kundgøres dette af statsministeren uden unødigt ophold og senest fjorten dage efter folkeafstemningens afholdelse. Fra kundgørelsesdagen er loven bortfaldet.

Nærmere regler om folkeafstemning, herunder i hvilket omfang folkeafstemning skal finde sted på Færøerne og i Grønland, fastsættes ved lov.

§ 43. Ingen skat kan pålægges, forandres eller ophæves uden ved lov; ej heller kan noget mandskab udskrives eller noget statslån optages uden ifølge lov.

§ 44. Ingen udlænding kan få indfødsret uden ved lov.

Om udlændinges adgang til at blive ejere af fast ejendom fastsættes regler ved lov.

§ 45. Forslag til finanslov for det kommende finansår skal fremsættes for folketinget senest fire måneder før finansårets begyndelse.

Kan behandlingen af finanslovsforslaget for det kommende finansår ikke ventes tilendebragt inden finansårets begyndelse, skal forslag til en midlertidig bevillingslov fremsættes for folketinget.

§ 46. Forinden finansloven eller en midlertidig bevillingslov er vedtaget af folketinget, må skatterne ikke opkræves.

Ingen udgift må afholdes uden hjemmel i den af folketinget vedtagne finanslov eller i en af folketinget vedtaget tillægsbevillingslov eller midlertidig bevillingslov.

§ 47. Statsregnskabet skal fremlægges for folketinget senest seks måneder efter finansårets udløb.

Folketinget vælger et antal revisorer. Disse gennemgår det årlige statsregnskab og påser, at samtlige statens indtægter er opført deri, og at ingen udgift er afholdt uden hjemmel i finansloven eller anden bevillingslov. De kan fordrø sig alle fornødne oplysninger og aktstykker meddelt. De nærmere regler for revisorernes antal og virksomhed fastsættes ved lov.

Statsregnskabet med revisorernes bemærkninger forelægges folketinget til beslutning.

§ 48. Folketinget fastsætter selv sin forretningsorden, der indeholder de nærmere bestemmelser vedrørende forretningsgang og ordens opretholdelse.

§ 49. Folketingets møder er offentlige. Formanden eller det i forretningsordenen bestemte antal medlemmer eller en minister kan dog forlange, at alle uvedkommende fjernes, hvorpå det uden forhandling afgøres, om sagen skal forhandles i et offentligt eller lukket møde.

§ 50. Folketinget kan kun tage beslutning, når over halvdelen af medlemmerne er tilstede og deltager i afstemningen.

§ 51. Folketinget kan nedsætte kommissioner af sine medlemmer til at undersøge alment vigtige sager. Kommissionerne er berettigede til at fordrø skriftlige eller mundtlige oplysninger såvel af private borgere som af offentlige myndigheder.

§ 52. Folketingets valg af medlemmer til kommissioner og hverv sker efter forholdstal.

§ 53. Ethvert medlem af folketinget kan med dets samtykke bringe ethvert offentligt anliggende under forhandling og derom æske ministrenes forklaring.

§ 54. Andragender kan kun overgives til folketinget ved et af dets medlemmer.

§ 55. Ved lov bestemmes, at folketinget vælger en eller to personer, der ikke er medlemmer af folketinget, til at have indseende med statens civile og militære forvaltning.

§ 56. Folketingsmedlemmerne er ene bundet ved deres overbevisning og ikke ved nogen forskrift af deres vælgere.

§ 57. Intet medlem af folketinget kan uden dets samtykke tiltales eller underkastes fængsling af nogen art, medmindre han er grebet på forsker-ning. For sine ytringer i folketinget kan intet af dets medlemmer uden folketingets samtykke drages til ansvar udenfor samme.

§ 58. Folketingets medlemmer oppebærer et vederlag, hvis størrelse fastsættes ved valgloven.

VI.

§ 59. Rigsretten består af indtil 15 af de efter embedsaldar ældste ordentlige medlemmer af rigets øverste domstol og et tilsvarende antal af folketinget efter forholdstal for 6 år valgte medlemmer. For hver af de valgte vælges en eller flere stedfortrædere. Folketingets medlemmer kan ikke vælges til eller virke som medlemmer af rigsretten. Kan i et enkelt tilfælde nogle af den øverste domstols medlemmer ikke deltage i sagens behandling og påkendelse, fratræder et tilsvarende antal af de af folketinget sidst valgte rigsretsmedlemmer.

Retten vælger selv sin formand af sin midte.

Er sag rejst ved rigsretten, beholder de af folketinget valgte medlemmer deres sæde i retten for denne sags vedkommende, selvom det tidsrum, for hvilket de er valgt, udløber.

Nærmere regler om rigsretten fastsættes ved lov.

§ 60. Rigsretten påkender de af kongen eller folketinget mod ministrene anlagte sager.

For rigsretten kan kongen med folketingets samtykke lade også andre tiltale for forbrydelser, som han finder særdeles farlige for staten.

§ 61. Den dømmende magts udøvelse kan kun ordnes ved lov. Særdomstole med dømmende myndighed kan ikke nedsættes.

§ 62. Retsplejen skal stødtse holdes adskilt fra forvaltningen. Regler herom fastsættes ved lov.

§ 63. Domstolene er berettigede til at påkende ethvert spørgsmål om øvrighedsmyndighedens grænser. Den, der vil rejse sådant spørgsmål, kan dog ikke ved at bringe sagen for domstolene unddrage sig fra foreløbig at efterkomme øvrighedens befaling.

Påkendelse af spørgsmål om øvrighedsmyndighedens grænser kan ved lov henlægges til en eller flere forvaltningsdomstole, hvis afgørelser dog skal kunne prøves ved rigets øverste domstol. De nærmere regler herom fastsættes ved lov.

§ 64. Dommerne har i deres kald alene at rette sig efter loven. De kan ikke afsættes uden ved dom, ej heller forflyttes mod deres ønske, uden for de tilfælde, hvor en omordning af domstolene finder sted. Dog kan den dommer, der har fyldt sit 65 år, afskediges, men uden tab af indtægter indtil det tidspunkt, til hvilket han skulle være afskediget på grund af alder.

§ 65. I retsplejen gennemføres offentlighed og mundtlighed i videst muligt omfang.

I strafferetsplejen skal lægmand medvirke. Det fastsættes ved lov, i hvilke sager og under hvilke former denne medvirken skal finde sted, herunder i hvilke sager nævninger skal medvirke.

VII.

§ 66. Folkekirkens forfatning ordnes ved lov.

§ 67. Borgerne har ret til at forene sig i samfund for at dyrke Gud på den måde, der stemmer med deres overbevisning, dog at intet læres eller foretages, som strider mod sædeligheden eller den offentlige orden.

§ 68. Ingen er pligtig at yde personlige bidrag til nogen anden gudsdyrkelse end den, som er hans egen.

§ 69. De fra folkekirken afvigende trossamfunds forhold ordnes nærmere ved lov.

§ 70. Ingen kan på grund af sin trosbekendelse eller afstamning berøves adgang til den fulde udøvelse af borgerlige og politiske rettigheder eller unddrage sig opfyldelsen af nogen almindelig borgerpligt.

VIII.

§ 71. Den personlige frihed er ukrænkelig. Ingen dansk borger kan på grund af sin politiske eller religiøse overbevisning eller sin afstamning underkastes nogen form for frihedsberøvelse.

Frihedsberøvelse kan kun finde sted med hjemmel i loven.

Euhver, der anholdes, skal inden 24 timer stilles for en dommer. Hvis den anholdte ikke straks kan sættes på fri fod, skal dommeren ved en af grunde ledsaget kendelse, der afsiges snarest muligt og senest inden tre dage, afgøre, om han skal fængesles, og, hvis han kan løslades mod sikkerhed, bestemme dennes art og størrelse. Denne bestemmelse kan for Grønlands vedkommende fraviges ved lov, for såvidt dette efter de stedlige forhold må anses for påkrævet.

Den kendelse, som dommeren afsiger, kan af vedkommende straks særskilt indbringes for højere ret.

Ingen kan underkastes varetægtsfængsel for en forseelse, som kun kan medføre straf af bøde eller hæfte.

Udenfor strafferetsplejen skal lovligheden af en frihedsberøvelse, der ikke er besluttet af en dømmende myndighed, og som ikke har hjemmel i lovgivningen om udlændinge, på begæring af den, der er berøvet sin frihed, eller den, der handler på hans vegne, forelægges de almindelige domstole eller anden dømmende myndighed til prøvelse. Nærmere regler herom fastsættes ved lov.

Behandlingen af de i stk. 6 nævnte personer undergives et af folketinget valgt tilsyn, hvortil de pågældende skal have adgang til at rette henvendelse.

§ 72. Boligen er ukrænkelig. Husundersøgelse, beslaglæggelse og undersøgelse af breve og andre papirer samt brud på post-, telegraf- og telefonhemmeligheden må, hvor ingen lov hjemler en særegen undtagelse, alene ske efter en retskendelse.

§ 73. Ejendomsretten er ukrænkelig. Ingen kan tilpligtes at afstå sin ejendom, uden hvor almenvellet kræver det. Det kan kun ske ifølge lov og mod fuldstændig erstatning.

Når et lovforslag vedrørende ekspropriation af ejendom er vedtaget, kan en trediedel af folketingets medlemmer indenfor en frist af tre søgnedage fra forslaget endelige vedtagelse kræve, at det først indstilles til kongelig stadfæstelse, når nyvalg til folketinget har fundet sted, og forslaget påny er vedtaget af det derefter sammentradende folketing.

Ethvert spørgsmål om ekspropriationsaktens lovlighed og erstatningens størrelse kan indbringes for domstolene. Prøvelsen af erstatningens størrelse kan ved lov henlægges til domstole oprettet i dette øjemed.

§ 74. Alle indskrænkninger i den fri og lige adgang til erhverv, som ikke er begrundede i det almene vel, skal hæves ved lov.

§ 75. Til fremme af almenvellet bør det tilstræbes, at enhver arbejdsduelig borger har mulighed for arbejde på vilkår, der betrykker hans tilværelse.

Den, der ikke selv kan ernære sig eller sine, og hvis forsørgelse ikke påhviler nogen anden, er berettiget til hjælp af det offentlige, dog mod at underkaste sig de forpligtelser, som loven herom påbyder.

§ 76. Alle børn i den undervisningspligtige alder har ret til fri undervisning i folkeskolen. Forældre eller værger, der selv sørger for, at børnene får en undervisning, der kan stå mål med, hvad der almindeligvis kræves i folkeskolen, er ikke pligtige at lade børnene undervise i folkeskolen.

§ 77. Enhver er berettiget til på tryk, i skrift og tale at offentliggøre sine tanker, dog under ansvar for domstolene. Censur og andre forebyggende forholdsregler kan ingensinde påny indføres.

§ 78. Borgerne har ret til uden forudgående tilladelse at danne foreninger i ethvert lovligt øjemed.

Foreninger, der virker ved eller søger at nå deres mål ved vold, anstiftelse af vold eller lignende strafbar påvirkning af anderledes tænkende, bliver at opløse ved dom.

Ingen forening kan opløses ved en regeringsforanstaltning. Dog kan en forening foreløbig forbydes, men der skal da straks anlægges sag imod den til dens opløsning.

Sager om opløsning af politiske foreninger skal uden særlig tilladelse kunne indbringes for rigets øverste domstol.

Opløsningens retsvirkninger fastsættes nærmere ved lov.

§ 79. Borgerne har ret til uden forudgående tilladelse at samle sig ubevåbenede. Offentlige forsamlinger har politiet ret til at overvære. Forsamlinger under åben himmel kan forbydes, når der af dem kan befrygtes fare for den offentlige fred.

§ 80. Ved opløb må den væbnede magt, når den ikke angribes, kun skride ind, efter at mængden tre gange i kongens og lovens navn forgæves er opfordret til at skilles.

§ 81. Enhver våbenfør mand er forpligtet til med sin person at bidrage til fædrelandets forsvar efter de nærmere bestemmelser, som loven foreskriver.

§ 82. Kommunernes ret til under statens tilsyn selvstændigt at styre deres anliggender ordnes ved lov.

§ 83. Enhver i lovgivningen til adel, titel og rang knyttet forret er afskaffet.

§ 84. Intet len, stamhus, fideikommissgods eller andet familiefideikommis kan for fremtiden oprettes.

§ 85. For forsvarsmagten er de i §§ 71, 78 og 79 givne bestemmelser kun anvendelige med de indskrænkninger, der følger af de militære loves forskrifter.

IX.

§ 86. Valgretsaldere til de kommunale råd og menighedsrådene er den for valg til folketinget til enhver tid gældende. For Færøernes og Grønlands vedkommende fastsættes valgretsaldere til de kommunale råd og menighedsrådene ved lov eller i henhold til lov.

§ 87. Islandske statsborgere, der i medfør af loven om ophævelse af dansk-islandsk forbundslov m. m. nyder lige ret med danske statsborgere, bevarer de i grundloven hjemlede rettigheder, der er knyttede til dansk indfødsret.

X.

§ 88. Vedtager folketinget et forslag til en ny grundlovsbestemmelse, og regeringen vil fremme sagen, udskrives nyvalg til folketinget. Vedtages forslaget i uændret skikkelse af det efter valget følgende folketing, bliver det inden et halvt år efter den endelige vedtagelse at forelægge folketingsvælgerne til godkendelse eller forkastelse ved direkte afstemning. De nærmere regler for denne afstemning fastsættes ved lov. Har et flertal af de i afstemningen deltagende og mindst 40 pct. af samtlige stemmeberettigede afgivet deres stemme for folketingets beslutning, og stadfæstes denne af kongen, er den grundlov.

XI.

§ 89. Denne grundlov træder i kraft straks. Dog vedbliver den i henhold til Danmarks Riges Grundlov af 5 juni 1915 med ændringer af 10 september 1920 senest valgte rigsdag at bestå, indtil nyvalg har fundet sted i overensstemmelse med reglerne i kapitel IV. Indtil nyvalg har fundet sted, forbliver de i Danmarks Riges Grundlov af 5 juni 1915 med ændringer af 10 september 1920 for rigsdagen fastsatte bestemmelser i kraft.

Tronfølgelov af 27 marts 1953.

55

§ 1. Tronen nedarves indenfor kong Christian X og dronning Alexandrines efterslægt.

§ 2. Ved en konges død overgår tronen til hans søn eller datter, således at søn går forud for datter, og i tilfælde af, at der er flere børn af samme køn, den ældre går forud for den yngre.

Er et af kongens børn afgået ved døden, træder vedkommendes afkom i dets sted efter linealfølgen og de i stk. 1 fastsatte regler.

§ 3. Dør en konge uden at efterlade sig til tronen arveberettiget afkom, overgår tronen til hans broder eller søster med fortrin for broder. Har kongen flere søskende af samme køn, eller er nogen af hans søskende afgået ved døden, finder reglerne i § 2 tilsvarende anvendelse.

§ 4. Er der ingen arveberettigede i henhold til bestemmelsen i §§ 2 og 3, overgår tronen til den derefter nærmeste sidelinie indenfor kong Christian X og dronning Alexandrines efterslægt efter linealfølgen og med tilsvarende fortrin for mænd fremfor kvinder og for ældre fremfor yngre som fastsat i §§ 2 og 3.

§ 5. Kun børn født i lovligt ægteskab har arveret til tronen.

Til kongens indgåelse af ægteskab udfordres rigsdagens samtykke.

Indgår en til tronen arveberettiget person ægteskab uden kongens i statsrådet givne samtykke, mister den pågældende arveretten til tronen for sig og de i ægteskabet fødte børn og disses afkom.

§ 6. Bestemmelserne i §§ 2-5 finder tilsvarende anvendelse i tilfælde af, at en konge frasiger sig tronen.

§ 7. Denne lov træder i kraft samtidig med Danmarks Riges Grundlov af 5 juni 1953.

Folketinget.

Grundlovens §§ 28—58 og lov nr. 171 af 31 marts 1953 om valg til Folketinget med senere ændringer).

Christiansborg, 1218 K. Tlf. (01) 11 66 00, jfr. telefonhåndbogen.

Præsidium.

Fhv. minister *Karl Skytte*, folketingets formand.
Grethe Hækkerup, 1. næstformand.
 Landsretssagfører *Hanne Budtz (R¹)*, 2. næstformand.
 Gårdejer *S. J. From (R.)*, 3. næstformand.
 Professor, dr. phil. *Morten Lange*, 4. næstformand.

Valg til Folketinget

fandt sted 21 september 1971.

Partistillingen*) er:

70 S.; 31 KF.; 30 V.; 27 RV.; 17 SF.; 4 UP.

Medlemmernes rækkefølge

indenfor hver enkelt amtskreds (storkreds) er bestemt efter partiernes bogstavbetegnelse ved valgene og inden for partierne efter den orden, hvori kandidaterne er erklæret for valgt.

A. Hovedstadens område.

I. Søndre storkreds.

Fru *Lene Bro*, Farum, f. 36. S.
 Undervisningsminister *Knud Heinesen*, Kbhvn, f. 32. S.
 Oplysningssekretær *Preben Steen Nielsen*, Albertslund, f. 45. S.
 Rektor *Åge Dresler Valbak*, Kbhvn, f. 20. RV.
 Journalist *Lis Møller*, Kbhvn, f. 18. KF.
 Ekspsekr. *Sigurd Ømann*, Birkerød, f. 23. SF.

II. Østre storkreds.

Socialminister *Eva Gredal*, Kbhvn, f. 27. S.
 Boligminister *Hans Karl Helge Nielsen*, Skovlunde, f. 18. S.
 Fhv. minister, cand. mag. *Frøde Jacobsen*, Birkerød, f. 06. S.
 Pressesekretær *Niels Alsing Andersen*, Kbhvn, f. 20. S.
 Universitetsrektor, dr. polit. *Erling Heymann Olsen*, Hørsholm, f. 27. S.
 Lektor, cand. mag. *Else-Merete Ross*, Virum, f. 03. RV.
 Fhv. minister *K. O. M. Thestrup (K.)*, Kbhvn, f. 00. KF.
 Landsretssagfører, statsrevisor fru *Olga Hanne (Johanne) Budtz*, f. *Poulsen (R¹)*, Kbhvn, f. 15. KF.
 Fru *Jette Boutrup*, Kbhvn, f. 43. SF.
 Typograf *Kurt Brauer*, Kbhvn, f. 37. SF.
 Programsekretær *Kaj V. Andersen*, Kbhvn, f. 29. V.

III. Vestre storkreds.

Kristian Albertsen, Frdbg, f. 17. S.
 Statsminister *Anker Henrik Jørgensen*, Kbhvn, f. 22. S.
 Sekretær, cand. polit. *Mogens Camre*, Ballerup, f. 36. S.
 Husholdningslærerinde *Tove Lindbo Larsen*, Kbhvn, f. 28. S.
 Redaktør *Poul Overgaard Nielsen*, Kbhvn, f. 11. RV.
 Borgmester *A. P. Støhr Johansen (K.)*, Frdbg, f. 07. KF.
 Rådmand, fru *Clara S. Munck (R.)*, Frdbg, f. 14. KF.
 Jord- og betonarbejder, statsrevisor, *Arne Christian Larsen*, Kbhvn, f. 17. SF.
 Adjunkt *Jens Maigaard*, Albertslund, f. 38. SF.

B. Øernes område.

57

I. Københavns amtskreds.

Borgmester, cand. polit. *Erhard Viliam Jakobsen*, Bagsværd, f. 17. S.
 Minister for udenrigsøkonomi, europæiske anliggender samt nordiske anliggender *Ivar Nørgaard*, Bagsværd, f. 22. S.
 Forsvarsminister *Kjeld Støttrup Olesen*, Rødovre, f. 32. S.
 Lærer *Helle Degn*, Farum, f. 46. S.
 Konsulent *Svend Jakobsen*, Tåstrup, f. 35. S.
 Minister for kulturelle anliggender *Niels Peter Jakob Matthiasen*, Kbhvn, f. 24. S.
 Pastor *Poul Falk Hansen*, Tårnbæk, f. 30. S.
 Cand. oecon. *Inger Margrethe (Grethe) Philip*, Rungsted Kyst, f. 16. RV.
 Journalist *Sven Skovmand*, Albertslund, f. 36. RV.
 Landsretssagfører *Erik Axel Nordqvist*, Hedehusene, f. 23. RV.
 Fhv. minister, redaktør *A. Hastrup (K.)*, Virum, f. 19. KF.
 Fhv. minister, civing. *K.E.G. Thomsen (K.)*, Hellerup, f. 08. KF.
 Advokat *Poul Holmskov Schlüter*, Bagsværd, f. 29. KF.
 Fru *Ulla Worm*, Herlev, f. 08. KF.
 Borgmester *Flemming Jensen*, Tåstrup, f. 28. KF.
 Flytekniker *Bo Kristensen*, Værløse, f. 45. KF.
 Professor, dr. phil. *Knud Morten Lange*, Holte, f. 19. SF.
 Højskoleforstander *Poul Dam*, Birkerød, f. 21. SF.
 Professor, dr. oecon. *Poul Nyboe Andersen*, Humlebæk, f. 13. V.

*) Parti- eller gruppebetegnelser:

KF. = Det konservative Folkeparti; RV. = Det radikale Venstre; S. = Socialdemokratiet; SF. = Socialistisk Folkeparti; UP. = Udenfor partierne; V. = Venstre.

II. Frederiksborg amtskreds.

Socialrådgiver *Inge Fischer Møller*, Nivå, f. 39. S.
Borgmester *Bent Sørensen*, Hundested, f. 33. S.
Forstander *Erik Andersen*, Slangstrup, f. 30. S.
Sekretær, cand. jur. *Niels Lolk Helveg Petersen*,
Kbhvn, f. 39. RV.
Forfatter, cand. polit. *Hans Jørgen Lembourn*,
Kbhvn, f. 23. KF.
Møbelhandler *Hans Kjær*, Virum, f. 18. KF.
Professor, dr. phil. *Ellen Kristine Hansen Helberg*,
Hellerup, f. 24. SF.
Fhv. minister, chefredaktør *H. Christensen* (K.),
Roskilde, f. 22. V.

III. Roskilde amtskreds.

Redaktør *Knud Damgaard*, Herlev, f. 17. S.
Fhv. minister *Ove Henry Hansen*, Ballerup, f. 09. S.
Rektor *Edele C. B. Kruchow*, f. Langberg, Holte, f.
15. RV.
Proprietær, agronom *Ejvind Juul-Madsen*, Skibby,
f. 21. KF.
Forstander, cand. polit. *Henning Christophersen*,
Holte, f. 39. V.

IV. Vestsjællands amtskreds.

Indenrigsminister *Egon Carlo Larsen Jensen*, Sla-
gelse, f. 22. S.
Landmand *Hans Buchart Petersen*, Mørkøv, f. 17. S.
Journalist *Birte Weiss-Pedersen*, Asnæs, f. 41. S.
Materieforvalter *Erik Worm*, Ringsted, f. 20. S.
Fhv. minister *Karl Hansen Skytte*, Bregnehøjgård
pr. Ringe, f. 08. RV. Folketingets formand.
Viceskoleinspektør *Ole Vig Jensen*, St.-Merløse, f. 36.
RV.
Direktør *Palle Simonsen*, Charlottenlund, f. 33. KF.
Redaktør *Per Dich*, Dragør, f. 26. SF.
Chefredaktør *Jens Peter Jensen*, Odense, f. 22. V.
Fhv. minister, cand. polyt. & jur. *O. Guldberg* (K.),
Charlottenlund, f. 18. V.

V. Storstrøms amtskreds.

Overlærer *Ralph Lysholt Hansen*, Nykøbing Falster,
f. 19. S.
Fru *Grete Hækkerup*, Nysted, f. 14. S.
Afdelingsingeniør *Carl Erik Holst*, Næstved, f. 22. S.
Skoleinspektør *Hans E. Ehrenbjerg*, Nakskov, f. 31. S.
Sekretariatschef *Arne Stinus*, Vordingborg, f. 32.
RV.
Oberstinde *Gerda Edith Møller*, Kbhvn, f. 14. KF.
Fru *Inger Lise Petersen*, Glumsø, f. 34. SF.
Gårdejer *Erik Holger Hansen*, Tågeby, Mern, f. 29.
V.
Forstander *Robert Christensen*, Næstved, f. 16. V.

VI. Bornholms amtskreds.

Sekretær *Carl Jens Bertel Pedersen*, Rønne, f. 14. S.
Gårdejer *Niels Anker Kofoed*, Nexø, f. 29. V.

VII. Fyns amtskreds.

Arbejdsminister *Erling Kristian Dinesen*, Bagsværd,
f. 10. S.
Kommittet *Poul Sogaard*, Odense, f. 23. S.
Toldkontrollør *Jørgen Peder Hansen*, Svendborg,
f. 23. S.
Adjunkt *Ritt Bjerregaard*, Hjallese, f. 41. S.
Fhv. minister *Svend Aage Horn*, Nyborg, f. 06. S.
Sekretær *Finn Christensen*, Roskilde, f. 32. S.
Fhv. statsminister *Hilmar Tormod Ingolf Baunsgaard*,
Hellerup, f. 20. RV.

Fabrikant *Dagmar Andreassen*, Rynkeby, f. 20. RV.
Fhv. minister *Kristen Helveg Petersen* (II.5.), Kbhvn,
f. 09. RV.

Fhv. minister *E. Ninn-Hansen* (K.), Charlotten-
lund, f. 22. KF.

Cand. polit. *Knud Christoffersen Bro*, Dragør, f. 37.
KF.

Direktør *Henning Andersen*, Marstal, f. 31. KF.

Journalist *Gert Verner Petersen*, Kastrup, f. 27. SF.
Landbrugsskoleforstander *S. Karlskov Jensen* (R.),
Gråsten, f. 10. V.

Rådmand *Helge Lennart Larson*, Odense, f. 23. V.

C. Jyllands område.

58

VIII. Sønderjyllands område.

Overlærer *Peter Gorrsen* (Hjv.Ft.), Gråsten, f. 09. S.
Major *Erik Andersen* (Hjv.Ft.), (Ne.Fb.Lo.Fk.), Ha-
derslev, f. 19. S.

Adjunkt *Knud Nielsen*, Sønderborg, f. 28. S.

Fotograf, teknisk assistent *Gerda Tosti Nielsen*, Ål-
borg, f. 28. RV.

Fabrikant *Mads Eg Damgaard*, Egebjerggård pr.
Otterup, f. 13. KF.

Gårdejer *Johannes Jørgen Dixen Burgdorf*, Gram,
f. 17. KF.

Fru *Ruth Olsen*, Glostrup, f. 41. SF.

Gårdejer *Johan Philipsen*, Lundtoftbjerg pr. Tørs-
bøl, f. 11. V.

Fhv. gårdejer *S. J. From* (R.), Haderslev, f. 04. V.

IX. Ribe amtskreds.

Økonomi- og budgetminister *Per Christen Hække-
rup*, Kbhvn, f. 15. S.

Amtsskatterådsformand *Hans Therkildsen Lund*,
Brørup, f. 17. S.

Trafikkontrollør *Søren Martinus Jensen*, Vejen, f. 19.
S.

Fhv. minister *Arnold Christian Normann*, Helsingør,
f. 04. RV.

Oberst *A. J. C. Møller* (R¹), (H.T.H.), Kbhvn, f. 09.
KF.

Ekspeditionssekretær *Rolf Lütken*, Esbjerg, f. 18.
SF.

Fhv. minister *Bertha Frederikke Nathalie Lind* (K.),
Kbhvn, f. 18. V.

Gårdejer *Anders Christian Andersen*, Morsbøl, Grind-
sted, f. 12. V.

X. Vejle amtskreds.

Lønningschef *Karl Johan Mortensen*, Vejle, f. 27. S.
Cigarsorterer *Henning Jensen*, Horsens, f. 38. S.

Assurandør *Klaus Bernhardt Tastesen*, Kolding, f. 26.
S.

Cand. scient. pol. *Poul Nielson*, Fredericia, f. 43. S.
Kontorbestyrer *Harris Jensen*, Østbirk, f. 14. S.

Højskolelærer *Jens Bilgrav-Nielsen*, Bredsten, f. 36.
RV.

Lektor *Ole Samuelson*, Horsens, f. 32. RV.

Dyrlæge *N. Ravn* (R.), Hørupvang pr. Jelling, f. 10.
KF.

Fru *Karen Thurøe Hansen*, Horsens, f. 18. KF.

Fagforeningsformand *Grete Westergaard*, Fredericia,
f. 26. SF.

Fhv. udenrigsminister *P. Hartling* (K.), Charlotten-
lund, f. 14. V.

Forstander *Jeppe Kristensen*, Horsens, f. 22. V.

Direktør *Arne Christiansen*, Holte, f. 25. V.

XI. Ringkøbing amtskreds.

Cand. polit. *Robert Pedersen*, Ilskov, f. 21. S.
 Overpostbud *Normann Andersen*, Holstebro, f. 19. S.
 Lærerstuderende *Lone Nielsen*, Hornslet, f. 41. S.
 Skolekonsulent *Gunner Baunsgaard*, Ringkøbing, f. 21. RV.
 Fhv. minister *Lauge Dahlgaard*, Hellerup, f. 19. RV.
 Stud. jur. *Hans Toft*, Egå, f. 47. KF.
 Konsulent *J. E. Foged* (R¹.), Hammerum, f. 10. V.
 Gårdejer *Kristen Østergaard*, Krogsdal pr. Holstebro, f. 15. V.
 Konsulent *Niels Jørgen Nielsen*, Herning, f. 10. V.

XII. Århus amtskreds.

Fhv. statsminister, cand. polit. *Jens Otto Krag*, Kbhvn, f. 14. S.
 Minister for offentlige arbejder og for forureningsbekæmpelse, cand. polit. *Jens Kampmann*, Charlottenlund, f. 37. S.
 Finansminister *Henry Grünbaum*, Kbhvn, f. 11. S.
 Amanuensis *Svend Gunnarsen Auker*, Århus C, f. 43. S.
 Sekretær *Søren B. Jørgensen*, Randers, f. 26. S.
 Arbejdskonsulent *Marichen Nielsen*, Åbyhøj, f. 21. S.
 Overpolitibetjent *Otto Johannes Mørch*, Randers, f. 22. S.
 Konsulent *Karl Hjortnæs*, Hørning, f. 34. S.
 Rektor* *Bernhard Baunsgaard*, Århus V, f. 18. RV.
 Lektor, cand. mag. *Harald Westergaard Andersen*, Mårslet, f. 34. RV.
 Viceskoleinspektør *Meta Ditzel*, Viborg, f. 10. RV.
 Adjunkt *Per Bendix*, Viborg, f. 40. KF.
 Godsejer *Oluf von Lowzow*, Ørsted, f. 31. KF.
 Journalist *Ellen Rigmor Strange Petersen*, Århus, f. 13. KF.
 Matros *Holger Vivike*, Århus N, f. 10. SF.
 Cand. mag. *Aage Frandsen*, Århus C, f. 41. SF.
 Gårdejer *A. E. Andersen* (R¹.), Grenå, f. 12. V.
 Civilingeniør *Knud Enggaard*, Skovlunde, f. 29. V.
 Fhv. minister, landsretssagfører *P. T. Federspiel* (K.), Hørsholm, f. 05. V.

XIII. Viborg amtskreds.

Fiskeriminister *Laurits Christian Marinus Thomsen*, Viborg, f. 09. S.
 Borgmester* *Thomas Erik Have*, Nykøbing M., f. 20. S.
 Borgmester* *Axel Peder Ivan Pedersen*, Nykøbing M., f. 05. S.
 Forstander *Svend Haugaard*, Skive, f. 13. RV.
 Viceborgmester *Gunnar Jensen*, Skive, f. 27. RV.

Fhv. minister *H. C. Toft* (K.), Hvidbjerg, Thy, f. 14. KF.
 Statsrevisor, konsulent *K. Damsgaard* (K.), Vester Skerninge, f. 03. V.
 Gårdejer *Gustav Holmberg*, Ålestrup, f. 11. V.

XIV. Nordjyllands amtskreds.

Fhv. minister *Orla R. Møller*, Ålborg, f. 16. S.
 Fhv. minister *Jens Risgaard Knudsen*, Søborg, f. 25. S.
 Arbejdsmand *Evald Kristensen*, Ålborg, f. 13. S.
 Justitsminister *Knud Axel Nielsen*, Hadsund, f. 04. S.
 Bankfuldmægtig *Poul Christian Dalsager*, Hjørring, f. 29. S.
 Statsrevisor *Carl Peter Becher Nielsen*, Nørresundby, f. 10. S.
 Landsretssagfører *Per Olaf de Hemmer Gudme*, Ålborg, f. 27. RV.
 Erhvervsvejleder *Erik Hansen*, Kideris, Herning, f. 30. V.
 Direktør *I. G. Stetter* (R.), Ålborg, f. 17. KF.
 Fhv. minister *K. C. E. Østergaard* (R.), (F.H.T.), (Hjv.Ft.), Ålborg, f. 22. KF.
 Boligforeningsformand *Henning Philipsen*, Ålborg, f. 24. SF.
 Forfatter *Mette Madsen*, Pandrup, f. 24. V.
 Gårdejer *S. Jensen* (R.), Hasseris, Ålborg, f. 22. V.
 Adjunkt *Jørgen Brøndlund Nielsen*, Aggersund, f. 39. V.
 Gårdejer *Jens Chr. Christensen*, Gistrup, f. 06. V.

D. Valgdistrikterne på Færøerne.

Sognepræst *Johan Christian Nielsen*, Ørsted, f. 19 (valgt af socialdemokratiet). S.
 Fhv. lagmand, lærer *Hákun Djurhuus*, Klaksvig, f. 08 (valgt af folkeflokket). UP.

E. Valgdistrikterne i Grønland.

1. opstillingskreds.
 Minister for Grønland, cand. jur. *Knud Ludvig Johannes Hertling*, Hellerup, f. 25. UP.
 2. opstillingskreds.
 Sekretariatschef *Moses Olsen*, Holsteinsborg, f. 38. UP.

Sekretærer.

Sekretær *Søren B. Jørgensen*.
 Gårdejer *Niels Anker Kofoed*.
 Jord- og betonarbejder *Arne Larsen*.
 Viceskoleinspektør *Ole Vig Jensen*.
Karl Johan Mortensen.
 Flytekniker *Bo Kristensen*.

67

Folketingets tjenestemænd.

Folketingets bureau.

H. Hjortdal (R¹), chef for folketingets bureau.
Helge Rasmussen, kontorchef.
Åge Petersen, ekspsekr.
Mette Sejer Petersen, fuldmægtig.
Erich Horn Schleisner, sekretær.

Finansudvalgets sekretariat.

Henning Vecht, protokolsekretær.

Kassererkontor.

Ernst Rasmus Christiansen, regnskabsfører.
Leo Jean Kristoffer Damgaard, kasserer.

Korrektører.

Ebbe Thers-Jørgensen. | *Erik Lucas*.
Flemming Carsten Weiss. | *Per Borch*.

Folketingssekretariatet.

Louis Emil Hansen-Salby, folketingssekretær.

Jens Peder Erik Jacobsen, protokolsekretær.
A. T. Marquard (R.), protokolsekretær.
L. S. Buch (R.), protokolsekretær.
Jørgen Bang Jespersen, fuldmægtig.
Arne Hansen, fuldmægtig.
Lo Folkmann, sekretær.
Erik Juul, sekretær.
Minna Bloch, sekretær.

Bibliotek og oplysningstjeneste.

Karl Kristian Hvidt (R.), dr. phil., folketingsbibliotekar.
Hans Peter Hilden, bibliotekar.
Csaba Nemeth, bibliotekar.
Bodil Nordstrøm, konsulent.

Revisor af folketingets regnskaber. (H.).

Kontorchef i 3. revisionsdepartement *S. Larsen* (R¹).

Statsrevisorer. Statsregnskabsrådet. Rigsretten. Folketingets ombudsmand. Nordisk Råd. Nordisk Kontakt.

68

Statsrevisorer.

(Grundlovens § 47, jfr. lov nr. 95 af 4 april 1928 om revisionen af statsregnskabet og beslutning af rigsdagen om valget af statsrevisorer og disses virksomhed, vedtaget af landstinget og af folketinget 4 april 1928 m. ændringer af 4 marts 1947, 3 juni 1959, 3 maj 1962 og 16 marts 1966 samt lov nr. 77 af 31 marts 1926 om statens regnskabsvæsen og revision).

For tiden 1 oktober 1970—30 september 1974.

Landsretssagfører, fru *Olga (Hanne) Budtz* (R¹), M.F.

Konsulent *K. Damsgaard* (K.), M.F.

Gårdejer *J. S. Kirkegaard*.

Bogbindermester *C. P. B. Nielsen*. M.F.

Jord- og betonarbejder *Arne Larsen* M.F.

Stedfortrædere for statsrevisorerne.

Politimester *Jørgen Langkilde*,

Civing. *Knud Enggaard*, M.F.

Borgmester *Arthur Jacobsen*.

Cigarsorterer *Poul Osvald Nilsson*.

Bankfuldmægtig *Poul Dalsager*, M.F.

Statsrevisoratets sekretariat.

Christen Knud Jensen, kontorchef.

Det udenrigspolitiske nævn.

(Grundlovens § 10, jfr. lov nr. 54 af 5 marts 1954 om Det udenrigspolitiske nævn).

Toldkontrollør *Jørgen Peder Hansen*, M.F.

Pressesekretær *Alsing Andersen*, M.F.

Bankfuldmægtig *Poul Dalsager*, M.F.

Fhv. minister *Frode Jacobsen*, M.F.

Fhv. minister *Orla Møller*, M.F.

Cand. polit. *Robert Pedersen*, M.F.

Kommitteret *Poul Søgaard*, M.F.

Professor, dr. phil. *Kristine Heltberg*, M.F.

Journalist *Gerl Petersen*, M.F.

Fhv. minister *E. Ninn-Hansen*, M.F.

Fhv. minister *K. C. E. Østergaard*, M.F.

Advokat *Poul Schüller*, M.F.

Gårdejer *Johan Philipsen*, M.F.

Fhv. minister, landsretssagfører *P. T. Federspiel*, M.F.

Fhv. udenrigsminister *Poul Hartling*, M.F.

Fhv. statsminister *Hilmar Baunsgaard*, M.F.

Fhv. minister *Karl Skytte*, M.F.

Statsregnskabsrådet.

(Oprettet 1 henhold til lov nr. 77 af 31 marts 1926).
 Christiansborg, 1218 E.

Formand.

Statsrevisor, gdr. *J. S. Kirkegaard*,

Næstformand.

Departementschef *H. C. A. Engmann*, (K¹).

Medlemmer.

Statsrevisor *C. P. B. Nielsen*. M.F.

Statsrevisor *K. Damsgaard* (K.). M.F.

Statsrevisor *O. J. (Hanne) Budtz* (R¹), M.F.

Statsrevisor *Arne Larsen*, M.F.

Departementschef *J. Bredsdorff*.

Afdelingschef *C. L. Thomsen* (R¹).

Sekretær.

Kontorchef i 2. revisionsdepartement *S. F. Lenler-Olsen* (R.).

69

Rigsretten.

(Grundlovens § 59, jfr. lov nr. 100 af 31 marts 1954 om rigsretten).

Valgt 17 maj 1972.

Præsidenten og dommerne i Højesteret
se afd. 76.

Valgte af folkettinget.

Folketingsmedlem*, borgmester, fru *Edel M. E. E. H. Saunte* (Hjv.Ft.),

med stedfortrædere:

borgmester, skoledirektør *V. Christensen*, Frederikshavn, ogborgmester *Børge Schmidt*, Kbhvn.Borgmester *Svend Åge Andersen*, Svendborg.

med stedfortrædere:

borgmester *Henning P. K. Rasmussen*, Esbjerg, og hr. *Erh. B. Schmidt*, Væggerløse.Direktør *N. Arnth-Jensen* (R¹), Hellerup.

med stedfortrædere:

bankdirektør *Hans Egsgaard-Pedersen*, Herning, og trafikkontrollør *Henning Tellerup*, Korsør.Amtmand *J. Elkjær-Larsen*, Hillerød,

med stedfortrædere:

købmand *H. P. M. Christensen* (R.), Kbhvn, og gårdejer *Viggo Nielsen*, Vedskølle, Skælskør.Forbundsformand *Thomas Nielsen*, Kbhvn.

med stedfortrædere:

næstformand i LO, *Kai Petersen*, Kbhvn. forbundsformand *Børge Aanæs*, Greve Strand.Direktør *Søren Bjerregaard*, Århus C,

med stedfortrædere:

amtsrådsmedlem *Svend Madsen*, Balling, borgmester *Kr. Thule Hansen*, Gislev.Hr. *Johannes Nicolajsen*, Tønder,

med stedfortrædere:

borgmester *Torkild Feldvoss*, Kastrup, hr. *Kresten Gjøtrup*, Randers.Hr. *Jørgen Friis Christensen*, Albertslund,

med stedfortrædere:

fru *Gunhild Due*, Agtrup, Bjert, hr. *Ove Larsen*, Nærum.Direktør *Mailand Christensen*, Ringsted,

med stedfortrædere:

fru *Lydia Christensen*, Herning, proprietær *Knud Jørgensen*, Sindal.Gårdejer *Erik Boesen*, Stubbum, Fjelstrup,

med stedfortrædere:

borgmester, købmand *Jens Mathiasen*, Herning, redaktør *Hans J. Bagge*, Holstebro.Amtmand *N. Elkær-Hansen*, Rønne,

med stedfortrædere:

folketingsmand*, borgmester *Holger J. H. Larsen*, Odense.borgmester *Einar Dahl Nielsen*, Rødovre.Borgmester *Frøde Christensen*, Tarup, Årslev,

med stedfortrædere

statsaut. revisor *C. C. H. von Rosen*, Kbhvn,landsretssagfører *Filip Jørgensen*, 4800 Nykøbing Fl.Borgmester *Willy Sørensen*, 7100 Vejle.

med stedfortrædere:

borgmester *Peter Kjærgaard*, Skive, hr. *Johan Andersen*, Lendemærk, Bylderup-Bov.Cand. jur. *Knud-Erik Ziirsén*, Kbhvn.

med stedfortrædere:

advokat *Jens Buhl*, Kbhvn. fhv. folketingsmand *Niels Mørk*, Helsingør.Amtsrådsmedlem *H. Kryger Madsen* (R¹), V., N.-Nærá pr. Skamby.

med stedfortrædere:

redaktør *Einar Jacobsen*, Hillerød, og folketingsmedlem*, fru *Ellen J. Poulsen* (R.), (C.F. F.H.), Odense.Amtsrådsmedlem, købmand *A. C. Hermansen* (R.), Sdr. Sejerslev, Højer

med stedfortrædere:

borgmester *Jørgen Elkær-Hansen*, Tårnby, og landstingsmand* *Niels Chr. Nielsen*, Randers.Direktør, cand. jur. *P. E. Vissing* (K.), Vedbæk.

med stedfortrædere:

arkitekt *F. H. Grut* (R¹) og skovridder *O. Marstrand-Jørgensen*, Langesø.**Folketingets ombudsmand.**

(Grundlovens § 65, jfr. bekendtgørelse nr. 342 af 1 december 1961 af lov om folketingsombudsmand, som ændret ved lov nr. 258 af 9 juni 1971, og instruks nr. 48 af 9 februar 1962).

Christiansborg Ridebane 10, 1218 K. Tlf. (01) 11 66 00.

Folketingets ombudsmand har på folketings vegne indseende med statens civile og militære forvaltning samt kommunernes forvaltning. Ombudsmandens virksomhed omfatter ministrene, statens tjenestemænd og alle andre personer, der virker i statens tjeneste. Endvidere er personer, der virker i kommunernes tjeneste, omfattet af ombudsmandens virksomhed, for så vidt angår de sagsområder, hvor der er hjemmel for rekurs til en statsmyndighed. Den samlede kommunalbestyrelses virksomhed er ikke undergivet ombudsmanden, medmindre der er tale om krænkelse af væsentlige retlige interesser, således at ombudsmanden af egen drift kan optage sagen til undersøgelse. Uden for området for ombudsmandens virksomhed falder den del af forvaltningen, der varetages af dommere, justitasekretærer, chefen for skiftekontoret under Københavns Byret, protokolsekretærer i Højesteret og fuldmægtige ved domstolene.

Folketingets ombudsmand.*Lars Nordskov Nielsen.*

Kontorchef.

K. M. Kragemoë (R.).

Fuldmægtig.

Erling Nøhr Hansen.

Sekretærer.

*Frank Andersen.**Nina Anderskov.**Klaus Sell.**Lene Thylstrup.**Peer Lorenzen.**Bess Bendsen.*

Folketinget, Christiansborg, 1218 K. Tf. (01) 11 66 00.

Et forslag til vedtægt for Nordisk Råd (NR) udarbejdedes af Det nordiske interparlamentariske Råd, godkendtes af dette 3 december 1951 og oversendes til regeringerne i Danmark, Island, Norge og Sverige. Udenrigsministrene for Danmark, Norge og Sverige og en repræsentant for Island behandlede forslaget på et møde i Kbhvn d. 15 og 16 marts 1952, hvorefter det af de enkelte regeringer blev forelagt de respektive rigsdage. Danmark vedtog sin tilslutning til Nordisk Råd ved lov nr. 206 af 7 juni 1952.

Da Finlands regering og riksdag i novbr. 1955 besluttede at tiltræde rådet, foretoges i medlemmelandene de hertil fornødne ændringer i vedtægterne. I Danmark skete det ved lov nr. 313 af 21 decbr. 1955.

Efter rekommandation af Nordisk Råd 22 februar 1957 foretoges en revision af vedtægterne, navnlig af formel art, i Danmark ved lov nr. 292 af 21 december 1957.

Nordisk Råd er organ for samråd mellem Danmarks folketing, Finlands riksdag, Islands alting, Norges storting og Sveriges riksdag samt disse landes regeringer i spørgsmål, der angår samvirken mellem disse lande eller nogle af dem.

En ny vedtægtsændring — i Danmark gennemført ved lov nr. 580 af 19 december 1969 — åbnede fra 1 januar 1970 adgang til rådet for Færøerne og Åland.

23 marts 1962 undertegnede repræsentanter for de 5 nordiske regeringer i Helsingfors en *nordisk samarbejdsoverenskomst*, som efter folketingsbeslutning af 15 maj 1962 ratificeredes af Danmark 16 maj 1962 og trådte i kraft 1 juli 1962.

Rådet består siden 1970 af 78 valgte medlemmer samt regeringsrepræsentanter og repræsentanter for landsstyret og landskapsstyrelsen. Danmarks folketing vælger 16 medlemmer, Finlands riksdag 17, Islands alting 6, Norges storting og Sveriges riksdag hver 18 medlemmer af rådet, Færøernes lagting 2 og Ålands landsting 1 medlem af rådet. Desuden vælges et ligeså stort antal suppleanter.

Valgene foretages ud af hver forsamlings midte og således, at forskellige politiske retninger repræsenteres, men i øvrigt for den tid og på den måde, som hver forsamling bestemmer. Folketinget vælger sine delegerede og ligeså mange suppleanter for 1 år ad gangen efter forholdstal. De andre forsamlinger vælger også for ét år.

Enhver regering udser blandt sine medlemmer så mange regeringsrepræsentanter den ønsker. Landsstyret og landskapsstyrelsen udser hver én repræsentant blandt sine medlemmer. Regeringernes, landstyrets og landskapsstyrelsens repræsentanter deltager i rådets forhandlinger, men uden stemmeret.

Danmarks riges delegation består af de af folketinget og lagtinget valgte medlemmer samt de af regeringen og landsstyret udsete repræsentanter.

Rådet samles en gang om året på det tidspunkt, det selv bestemmer. Mindst 2 regeringer, mindst 25 valgte medlemmer eller præsidenten kan kræve ekstra session.

Rådets forhandlinger er offentlige. Enhver regering, Nordisk Ministerråd og ethvert medlem af rådet har ret til at forelægge en sag for rådet. Rådet har til opgave at være initiativtagende og rådgivende i spørgsmål, som angår samvirket mellem de nordiske lande eller nogle af dem. Rådet kan vedtage

rekommandationer (henstillinger) eller udtalelser til regeringerne eller Nordisk Ministerråd om sådanne spørgsmål. Ved behandlingen af spørgsmål, som alene angår enkelte lande, kan kun repræsentanterne for disse lande deltage i rådets beslutninger.

Regeringerne bør gennem Nordisk Ministerråd ved hver ordinær session give rådet meddelelser om de foranstaltninger, som er truffet i anledning af rådets rekommandationer.

Til hvert af landenes rådsdelegation er knyttet et sekretariat, hvis ledere sammen med lederen af et præsidiensekretariat udgør et sekretariatskollegium. Forhandlingerne i rådet og de dertil hørende dokumenter offentliggøres i publikationen „Nordisk Råd“ med angivelse af sessionens sted, nr. og år.

Sessioner har været holdt årlig siden 1953, sidst i Helsingfors 1972.

Efter rekommandation af Nordisk Råd 11 februar 1970 undertegnede de 5 nordiske statsministre 13 februar 1971 i København en revideret og udvidet samarbejdsoverenskomst. Nordisk Råds vedtægt optoges i let ændret skikkelse i denne og fik derved traktatmæssig gyldighed. Der oprettedes et nordisk ministerråd med vekslende sammensætning efter sagernes art. Hvert land udpeger desuden et regeringsmedlem til at være ansvarlig for samordningen af nordiske samarbejds spørgsmål. Hver af disse ministre bistås af en embedsmand. Ministerrådet er beslutningsdygtigt, når repræsentanter for alle landene er tilstede. Hvert land har én stemme i Ministerrådet. Dettets beslutninger skal være énstemige. I procedurerspørgsmål er simpelt flertal dog tilstrækkeligt. Undladelse af at afgive stemme er ikke til hinder for at beslutninger træffes. Foruden i Ministerrådet kan samråd mellem de nordiske landes regeringer som hidtil ske ved nordiske ministermøder.

Efter at der ved lov nr. 185 af 28 april 1971 om nordisk samarbejde var skabt forudsætning for Danmarks ratifikation af overenskomsten om ændring af Helsingfors-aftalen, foretoges ratifikationen 29 april 1971. Loven af 1957, som ændret 1969, ophævedes.

Det danske riges delegationsmedlemmer og stedfortrædere.

Valgt af folketinget.

Forretningsfører *Kristian Albertsen*.

Stedfortræder: Fhv. minister *Ove Hansen*.

Bankfuldmægtig *Poul Dalsager*.

Stedfortræder: Husmoder *Grete Hækkerup*.

Overtoldassistent *Jørgen Peder Hansen*.

Stedfortræder: Lønningschef *Karl Johan Mortensen*.

Overlærer *R. Lysholt Hansen*.

Stedfortræder: Sognepræst *Johan Nielsen*.

Fhv. minister *Svend Horn*.

Stedfortræder: Adjunkt *Knud Nielsen*.

Fhv. minister *Orla Møller*.

Stedfortræder: Remisearbejder *Poul Søgaard*.

Højskoleforstander *Poul Dam*.

Stedfortræder: Ekspsekr. *Sigurd Ømann*.

Jord- og betonarbejder *Arne Larsen*.

Stedfortræder: Professor dr. phil. *Morten Lange*.

Direktør *I. Stetter* (R.), formand for delegationen.

Stedfortræder: Proprietær *Ejvind Juul-Madsen*.

Fhv. minister *K. Thestrup* (K.).

Stedfortræder: Rådmand *Clara Munch* (R.).

Oberstinde *Gerda Møller*.

Stedfortræder: Direktør *Palle Simonsen*.

Fhv. minister *Poul Nyboe Andersen*.

Stedfortræder: Fhv. minister, cand. polyt. & jur.
O. Guldberg (K.).

Fhv. minister *P. Hartling* (K.).

Stedfortræder: Fhv. minister *Bertha Frederikke
Nathalie Lind* (K.).

Gårdejer *Gustav Holmberg*.

Stedfortræder: Konsulent *K. Damsgaard* (K.).

Fhv. statsminister *Hilmar Baunsgaard*.

Stedfortræder: Sekretær, cand. jur. *Niels Helveg
Petersen*.

Folketingets formand, fhv. minister *Karl Skytte*.

Stedfortræder: Forstander *Svend Høugaard*.

Generalsekretær.

F. W. K. Wendt (R¹).

Nordisk Kontakt.

Af de nordiske rigsdage udgives siden slutningen af januar 1955 i fællesskab publikationen „Nordisk Kontakt“, der i rigsdagsperioderne hver 14. dag bringer oversigt over væsentlige debatter i de nordiske lovgivende forsamlinger samt andre oplysninger om politiske forhold.

Danske medlemmer af redaktionsudvalget:

Fhv. minister *Nathalie Lind* (K.), *M.F.*

Fhv. minister *Orla Møller*, *M.F.*

Dansk redaktør:

Redaktør *Carl Kaufeldt*.

75

Statsrådet.

Grundlovens § 17.

Hds. Majestæt Dronningen.

Udnævnelsesdag.

5. 10. 72. Anker Henrik Jørgensen, *M.F.*, f. 22.
11. 10. 71. *Knud Borge Andersen*, udenrigsminister, f. 14 (²⁸/₈ 64—²/₂ 68 undervisningsminister).
11. 10. 71. *Henry Grünbaum*, finansminister, *M.F.*, f. 11 (⁶/₁₀ 64—²⁴/₈ 65 økonomiminister og ⁶/₁₀ 64—¹⁵/₇ 65 till. minister for nordiske anliggender, ²⁴/₈ 65—²/₂ 68 finansminister).
11. 10. 71. *Per Hækkerup*, økonomi- og budgetminister, *M.F.*, f. 15 (³/₉ 62—²⁸/₁₁ 66 udenrigsminister).
11. 10. 71. *Erling Kristian Dinesen*, arbejdsminister, *M.F.*, f. 10 (²⁷/₈ 63—²/₂ 68 arbejdsminister).
11. 10. 71. *Knud Axel Nielsen*, justitsminister, *M.F.*, f. 04 (²⁸/₈ 64—²/₂ 68 justitsminister).
11. 10. 71. *Laurits Christian Marinus Thomsen*, fiskeriminister, *M.F.*, f. 09 (²⁸/₈ 64—²/₂ 68 landbrugsminister).
11. 10. 71. *Ivar Nørgaard*, minister for udenrigsøkonomi, europæiske markedsanliggender, samt nordiske anliggender, *M.F.*, f. 22 (²⁴/₈ 65—²/₂ 68 økonomiminister og ¹/₁₀ 67—²/₂ 68 till. minister for europæiske anliggender).
11. 10. 71. *Hans Carl Helge Nielsen*, boligminister, *M.F.*, f. 18.
11. 10. 71. *Egon Carlo Larsen Jensen*, indenrigsminister, *M.F.*, f. 22.
11. 10. 71. *Niels Peter Jakob Mathiasen*, minister for kulturelle anliggender, *M.F.*, f. 24.
11. 10. 71. *Knud Ludvig Johannes Hertling*, minister for Grønland, *M.F.*, f. 25.
11. 10. 71. *Kjeld Støttrup Olesen*, forsvarsminister, *M.F.*, 32.
11. 10. 71. *Jens Kampmann*, minister for offentlige arbejder og for forureningsbekæmpelse, *M.F.*, f. 37.
11. 10. 71. *Eva Gredal*, socialminister, *M.F.*, f. 27.
11. 10. 71. *Knud Heinesen*, undervisningsminister, *M.F.*, f. 32.
11. 10. 71. *Ib Frederiksen*, landbrugsminister, f. 27.
11. 10. 71. *Dorte Bennedsen*, kirkeminister, f. 38.
11. 10. 71. *Erling Jensen*, handelsminister, f. 19.

Departementschefen i statsministeriet varetager forretningerne som statsrådssekretær.

Højesteret.

76

Instruktion af 7 decbr. 1771. Patent af 10 novbr. 1774. Grundlovens § 2. Kgl. resolution af 19 februar 1850. Bekendtgørelse nr. 265 af 15 september 1953 af lov om rettens pleje.

Proceduren er offentlig og mundtlig. Retten holdes i de tre hovedsæssioner fra første torsdag i marts til den sidste retsdag i juni måned, fra den første retsdag i oktober til 24 december, og fra 2 januar til den næstsidste torsdag i februar måned, på hver af de fem første søgnedage i ugen fra kl. 9—14. Desuden holdes en eller to ekstrasæssioner i tiden mellem de to første hovedsæssioner.

Præsident. (40).

Hs. Ekscell., dr. jur. *J. Trolle* (S.K.), f. 05, $\frac{1}{4}$ 71.

Dommere. (39).

T. F. Gjerulff (K¹), f. 06, $\frac{1}{4}$ 57.

T. E. Petersen (K¹), f. 04, $\frac{15}{6}$ 57.

P. A. Spleth (K¹), f. 07, $\frac{1}{1}$ 58.

H. Tamm (K.), f. 09, $\frac{1}{10}$ 58.

A. Blom-Andersen (K.), f. 08, $\frac{1}{11}$ 58.

H. A. Sørensen (K.), f. 08, $\frac{1}{9}$ 59.

E. Velli (K.), f. 10, $\frac{1}{7}$ 60.

Dr. jur. *C. L. le Maire*, f. 10, $\frac{1}{11}$ 61.

M. Hvidt (K.), f. 11, $\frac{1}{2}$ 64.

Fhv. minister *I. Helga Pedersen* (K.), f. 11, $\frac{1}{11}$ 64.

H. C. Schaumburg, f. 12, $\frac{1}{12}$ 64.

Paul Høyrup, f. 13, $\frac{1}{8}$ 70.

Frantz Thygesen, f. 14, $\frac{1}{4}$ 71.

H. Urne (R¹), f. 14, $\frac{1}{8}$ 72.

Justitskontor.

Tlf. (01) 15 66 50.

Justitssekretær. (36).

A. G. Reitel (R¹), f. 04, $\frac{1}{1}$ 49.

Protokolsekretærer. (31).

Inga Baggesen Poulsen, f. *Krøyer*, f. 11. $\frac{20}{9}$ 51.

Else Bohr, f. *Richter*, f. 24, $\frac{1}{4}$ 56.

Agnele Weis Bentzon, f. 18, $\frac{1}{4}$ 59.

Aase de Fine Brandin, f. 18, $\frac{1}{11}$ 66.

Ebba Elisabeth Møller Hansen, fuldmægtig (O.), f. 28.

Samuel Abildgaard, kontorfuldmægtig (17), f. 07.

De kongelige ridderordener.

De kgl. ordeners kapitel.

Oprettet 23 juni 1808. 1 januar er Elefantriddernes ordensdag; på denne dag bæres Elefantordenens kæde. 23 januar, som Kong Frederik VI's fødselsdag, og 15 april, som Kong Christian V's fødselsdag, er ordensdage, på hvilke Dannebrogordenens 1. klasse bærer ordenskæde, 23 juni, som Kong Valdemar II's fødselsdag, og 16 april, som den regerende Dronnings fødselsdag, er begge ordenernes fælles højtidssage, på hvilke begge ordeners kæde bæres. Såvel Elefantordenens som Dannebrogordenens insignier skal ved indehaverens død tilbageleveres til ordenskapitlet.

Præses.

Hds. Majestæt Dronningen.

Hds. Majestæt Dronningen er dekoreret med Mindemedaljen 26 september 1870-1970, Hjemmeværnets Fortjensttegn samt følgende fremmøde ordener og hæderstegn:

den argentinske San Martins Ordens Storkors, den belgiske Leopolds Ordens Storkors, den chilenske Fortjenstordens Storkors, den Forenede Arabiske Republiks Al Kamal Ordens 1. klasse, Finlands Hvide Roses Ordens Storkors, den græske Frelserens Ordens Storkors, den græske St. Olgas og St. Sofias Ordens 1. klasse, den iranske Haft Paykar Ordens 2. klasse, den islandske Falkørdens Storkors, den italienske Republiks Fortjenstordens Storkors, den japanske Kroneordens 1. klasse, den norske St. Olavs Ordens Storkors, den svenske Serafimerorden samt Medalje til minde om Kong Gustav VI Adolf 85-års dag, den thailandske Maha Chakratri Ordens 1. klasse, Forbundsrepublikken Tysklands Fortjenstordens Storkors Storkors 1. klasse af det østrigske Ærestegn for Fortjenester.

Medlemmer.

- Hds. Majestæt Dronning *Ingrid*. (R.E.), (S.Kmd.), (M.M. 3 Juni 1843-1943), (M.M. 26. sept. 1870-1970), (H.T.C.F.), (C.F.F.H.), (B.L.I.), (Fi.H.R.I.), (F.Æ.L.I.), (Gr.O.&S.I.), (Ir.H.P.I.), (I.F.I.), (It.F.I.), (N.L.I.), (P.E.&P.). (Stb. Kron. M. 1911), (Stb.Kron. M.1937), (S.Sph.). (Sv.G.V.J.T.), (S.M.C.I.), (Tun.R.O.I*), (Ty.F.R.F.I.), (Æ.A.K.). (Æt. D.S.I.). (Ø.Æ.F.I*).
- Hds. kgl. Højhed Prinsesse *Benedikte* til Danmark, (R.E.), (M.M. 26 sept. 1870-1970). (A.S.M.I.), (B.K.I.), (Gr.O.&S.I.), (It.F.I.), (P.E.&P.), (Tun.R.O.2.), (Ty.F.R.F.I.).
- Hs. kgl. Højhed Arveprins *Knud* til Danmark, (R.E.), (S.Kmd.D.M.), (M.M. 8 april 1818—1918), (M.M.3 Juni 1843-1943), (M.M. 26 sept. 1870-1970). (H.T.S.), (Hjv.Ft.), (I.F.I.), (B.L.I.). (Br.S.K.I.). (Fi.H.R.I.), (Fi.Sk.F.), (F.Æ.L.I.). (Gr.G.&C.). (Gr.Fr.I.&5.), (I.A.), (It.F.I.) (J.O.S.I. med Pavlonia), (M.V.Kr. I.a.). (Mon.H.C.I.), (N.L.I.). (N.St.O.I.), (S.M.C.I.). (Sp.S.M.F.I.), (S.Sph.), (Æt.S.I.), admiral.
- Hds. kgl. Højhed Arveprinsesse *Caroline-Mathilde* (R.E.). (M.M. 3 juni 1843-1943), (M.M. 26 sept. 1870-1970), (D.r.K.M.), (M.T.Kha.), (C.F.F.H.), (Gr.O.&S.I.).
- Hds. kgl. Højhed Prinsesse *Margaretha*, (R.E.), (M.M. 3 juni 1843-1943), (Hjv.Ft.), (Stb.Kron.M.E.II.), (Gr.O.&S.I.), (Lu.Br.M.), (Ne.H.M.), (S.Sph.), (Sv.G.V.J.T.).
- Hs. kgl. Højhed *Henrik*, Prins af Danmark, (R.E.), (F.M.C.), (I.F.I.), (N.St.O.I. m. kæde), (Sv.G.VI. A.Mm.), (Ty.F.R.F.I.), major à la suite i flyvevåbnet, *ordenskansler*.
- Hds. Højhed *Elisabeth*, Prinsesse til Danmark, (R.E.). (M.M. 26 sept. 1870-1970).
- Hs. Højhed *Gorm*, Prins af Danmark, (R.E.D.M.), ritmester*.
- Hs. Højhed *Georg*, Prins af Danmark, (R.E.D.M.), (Chr.X.M.M.), (H.T.H.), (M.T.Kha.), (F.Æ.L.3.), (Lu.Br.M.), (N.r.K.M.M.), (N.St.O.I.), (Stb.V.3.), (Stb.Kron.M.E.II.), (Sv.r.K.2.), (Sv.G.V.M.T.), oberst.
- Hs. Ekscell. *Ingolf*, Greve af Rosenberg, (R.E.). (M.M. 26 sept. 1870-1970), premierløjtnant af r.
- Hs. Ekscell. *Christian*, Greve af Rosenberg (R.E.), (M.M. 26 sept. 1870-1970).
- Hs. Ekscell. *Oluf*, Greve af Rosenberg (R.E.D.M.), major af r. i flyvevåbnet.
- Hs. Ekscell. *Flemming*, Greve af Rosenberg, (R.E.D.M.), (N.St.O.I.), (Sv.G.V.M.T.), orlogskaptajn af r.
- Kabinetssekretær hos Hds. Majestæt Dronningen, kmhr. *M. E. Wahl* (R¹.), *ordenssekretær*.
- Overpræsident i Kbhvn *C. A. C. greve Moltke* (K¹. D.M.), *ordensskatmester*.

79

Officianter.*Ordenskapitlets sekretær.*Major* *E. A. Nielsen* (R¹), (Fr.IX. M.T.), (H.T.H.). (III.3.).*Ordenshistoriograf.*Administrator, dr. phil. *A. Fabritius* (K.), (Fr.IX. M.T.). (III.9.).

80

Ordenskapitlets sekretariat.

Amallemborg. 10-16. Tlf. (01) 14 36 28 og (01) 14 17 50.

*Chef.*Major* *E. A. Nielsen* (R¹), (Fr.IX.M.T.), (H.T.H.). (III.3.).*Ekspeditionssekretær.**P. J. M. Thielemann* (R.). (Fr.IX.M.M.).*Våbenmaler.**Aage Leo Wulff.**Ordensjuvelér.*Juvelér, mag. art. *J. A. H. U. Michelsen* (R¹).*Revisor.*Revisionsfirmaet *C. Jespersen.*

81

Elefantordenen.

Stiftet i midten af det 15. århundrede. Statutterne givet af Kong Christian V den 1 december 1693.

Ved reskript af 9 april 1953 er det fastsat, at såvel kvinder som mænd har adgang til dekoration med Elefantordenen.

Det umiddelbart ved D.M. anførte tal angiver datoen for udnævnelsen til Dannebrogsmænd.

Ordensherre.**Hds. Majestæt Dronningen.****Riddere.**

28. 10. 1903. Hs. Majestæt *Gustaf VI Adolf*, Konge af Sverige, (S.Kmd. D.M. $\frac{21}{8}$ 35), (Chr. X.Fr.M.), (I.F.I.), general i flyvevåbnet.
14. 5. 1912. Hs. kgl. Højhed Arveprins *Knud* til Danmark, (S.Kmd. D.M. $\frac{27}{18}$), (M.M. 8 Apr. 1818-1918), (M.M. 3 Juni 1843-1943), (M.M. 26 sept. 1870-1970), (H. T.S.), (Hiv.Ft.), admiral.
17. 3. 1914. Hs. kgl. Højhed *Edward*, Prins af Storbritannien og Irland, Hertug af Windsor, admiral i flåden.
27. 10. 1919. Hs. Majestæt *Leopold III*, forhen Belgiernes Konge.
13. 8. 1921. Hs. Majestæt *Olav V*, Norges Konge, (S.Kmd. D.M. $\frac{13}{8}$ 21), (M.M. 3 Juni 1843-1943), (Chr.X.Fr.M.).
13. 8. 1922. Hs. Majestæt *Umberto*, forhen Konge af Italien.
24. 1. 1923. Hs. Majestæt *Hirohito*, Kejser af Japan.
24. 6. 1924. Hs. kgl. Højhed *Henry*, Prins af Storbritannien og Irland, Hertug af Gloucester.
9. 11. 1926. Hs. kgl. Højhed *Charles*, Prins af Belgien, Greve af Flandern.
6. 2. 1929. Hs. kgl. Højhed *Jaime*, Infant af Spanien.
10. 6. 1929. Hs. kgl. Højhed *Friedrich Franz*, Arvestorherzog af Mecklenborg.
- 82 3. 9. 1930. Hs. keiserlige Højhed *Nobuhito Takamatsu*, Prins af Japan.
17. 3. 1932. Hs. Durchlauchtighed *Christian*, Prins af Schaumburg-Lippe.
5. 12. 1933. *Carl Gustaf Oscar Fredrik Christian*, Prins *Bernadotte*, (M.M.3.Juni 1843-1943).
7. 11. 1934. Hs. kgl. Højhed *Paul*, Prins af Jugoslavien.
26. 11. 1934. Hs. kgl. Højhed *Peter*, (Chr.X.Fr.M.), (R.O.H.T.), Prins af Grækenland, Prins af Danmark, dr. jur. & phil.
21. 5. 1935. Hs. kgl. Højhed *Bertil*, Prins af Sverige, Hertug af Halland.
21. 5. 1935. *Carl Johan Arthur Bernadotte*, Greve af Wisborg, forhen Prins af Sverige.
24. 2. 1937. Hs. Højhed *Gorm*, Prins af Danmark, (D.M. $\frac{24}{2}$ 37), ritmester*.
16. 4. 1938. Hs. Højhed *Georg*, Prins af Danmark, (D.M. $\frac{16}{4}$ 38), (Chr.X.M.M.), (M.T. Kha.), oberst.
19. 1. 1939. Hs. kgl. Højhed *Ernst August*, Prins af Hannover, Hertug af Brunsvig og Lüneborg.
9. 3. 1940. Hs. Ekscell. *Flemming*, greve af Rosenborg, (D.M. $\frac{9}{3}$ 40), orlogskaptajn af r., forhen Prins til Danmark.
10. 3. 1941. Hs. Ekscell. *Oluf*, greve af Rosenborg, (D.M. $\frac{10}{3}$ 41), major af r., forhen Prins til Danmark.
5. 7. 1945. *Montgomery of Alamein*, *Bernard Law*, Viscount, britisk feltmarskal*.
5. 4. 1946. Hds. Majestæt *Juliana*, Dronning af Nederlandene.
5. 4. 1946. Hs. kgl. Højhed Prins *Bernhard* af Nederlandene.
20. 4. 1947. Hds. kgl. Højhed *Benedikte*, Prinseesse til Danmark. (M.M. 26 sept. 1870-1970).
20. 4. 1947. Hds. Majestæt *Anne-Marie*, Hellenerne Dronning, (M.M. 26 sept. 1870-1970).
24. 5. 1947. Hds. Majestæt Dronning *Ingrid* (S. Kmd.). (M.M. 3 Juni 1843-1943). (M. M. 26 sept. 1870-1970).

16. 11. 1947. Hds. Majestæt *Elizabeth II*, Dronning af Storbritannien, Nordirland og de britiske oversøiske Dominions.
- 83 16. 11. 1947. Hs. kgl. Højhed *Philip*, Prins af Storbritannien og Nordirland, Hertug af Edinburgh.
23. 3. 1952. *Sigvard Oscar Fredrik Bernadotte*, greve af Wisborg, forhen Prins af Sverige.
9. 8. 1953. Hs. kejserlige Højhed *Akihito*, Kronprins af Japan.
5. 4. 1954. *Asgeirsson, Asgeir*, (K¹), Islands præsident.
21. 11. 1954. Hs. Majestæt *Haile Sellassie I*, Kejser af Æthiopien.
21. 3. 1955. Hds. kgl. Højhed *Charlotte*, Storhertuginde af Luxembourg.
5. 3. 1957. Hs. kejserlige Højhed *Mikasa*, Prins af Japan.
3. 9. 1957. *Kekkonen, Urho Kaleva*, (S.K.), Republikken Finlands præsident, dr. jur.
21. 2. 1958. Hs. kgl. Højhed *Harald*, Norges Kronprins.
21. 4. 1958. Hs. Majestæt *Bhumibol Adulyadej*, Konge af Thailand.
14. 5. 1959. Hs. kejserlige Majestæt *Mohammad Reza Pahlavi*, Shah af Iran.
3. 9. 1960. Hds. kgl. Højhed Arveprinsesse *Caroline-Mathilde*. (M.M. 26 sept. 1870-1970).
4. 9. 1960. Hds. kgl. Højhed Prinsesse *Margaretha* (M.M. 3 juni 1843-1943), (Hjv.Ft.).
6. 9. 1960. Hds. Majestæt *Sirikit*, Dronning af Thailand.
17. 2. 1961. Hs. Ekszell. *Ingolf*, Greve af Rosenberg, forhen Prins til Danmark, (M.M. 26 sept. 1870-1970).
4. 1. 1962. Hs. Majestæt *Konstantin*, Hellenernes Konge.
11. 3. 1962. Hds. Højhed *Elisabeth*, Prinsesse til Danmark, (M.M. 26 sept. 1870-1970).
23. 1. 1963. Hds. Majestæt Dronning *Frederika*.
3. 5. 1963. Hds. Majestæt Kejserinde *Farah Pahlavi* af Iran.
4. 6. 1963. *Bourguiba, Habib Ben Ali*, Den Tunisiske Republiks præsident.
10. 9. 1963. *Nyerere, Julius Kambarage*, dr., republikken Tanganyikas præsident.
14. 10. 1963. Hs. Ekszell. *Christian*, Greve af Rosenberg, forhen Prins til Danmark, (M.M. 26 sept. 1870-1970), (Fr.IX. M.M.).
20. 4. 1964. *Segni, Antonio*, Den italienske Republiks præsident.
11. 9. 1964. Hds. kgl. Højhed Prinsesse *Irene* af Grækenland, Prinsesse af Danmark.
11. 9. 1964. Hs. kgl. Højhed Prins *Michael* af Grækenland, Prins af Danmark.
12. 1. 1965. Hs. kgl. Højhed *Carl Gustaf Folke Hubertus*, Sveriges kronprins.
28. 9. 1965. Hs. kejserlige Højhed Prins *Hitachi* af Japan.
8. 2. 1966. Hs. Majestæt *Baudouin I*, Belgiernes Konge.
16. 5. 1966. *Saragat, Giuseppe*, den italienske Republiks præsident.
10. 6. 1967. Hs. kgl. Højhed *Henrik*, Prins af Danmark, ordenskansler.
3. 2. 1968. Hs. Højhed Prins *Richard Casimir Karl August Konstantin* til Sayn-Wittgenstein-Berleburg.
18. 6. 1968. Hs. kgl. Højhed *Albert*, Prins af Belgien, Prins af Liège.
15. 1. 1970. Hs. kejserlige Højhed *Asja Wossen Haile Selassie*, Kronprins af Æthiopien.
9. 6. 1970. *Heinemann, Gustav W.*, Forbundsrepublikken Tysklands præsident. dr.
14. 9. 1970. *Eldjárn, Kristján*, Republikken Islands præsident, dr. phil.

Dannebrogordenen.

Antoges tidligere stiftet af Kong Valdemar II 1219. Fornyet af Kong Christian V 12 oktbr. 1671 og forsynet med statutter 1 decbr. 1693, forandret og udvidet af Kong Frederik VI ved åbent brev 28 juni 1808, kfr. åbent brev 21 febr. 1842, ved hvilket det er bestemt, at Dannebrogordenen herefter kun skal inddeles i 3 klasser, således at Storkors danner 1. klasse næstefter Storkommandører af Dannebrogordenen, kommandører 2. klasse og Riddere 3. klasse. Ved reskript af 21 marts 1804 (kfr. reskr. 2 oktbr. 1861) er det fastsat, at Dannebrogordenens kommandørdekoration deles i 2 grader, 1. grad, og 2. henholdsvis med og uden brystkors. Kgl. Resolution af 4 maj 1914 fastsætter dog nærmere regler, hvorefter der i visse tilfælde kun tildeles brystkors til *udlændinge*, der dekorerer med Kommandørkors af 1. grad af ordenen. Ved reskript af 10 oktbr. 1951 er det fastsat, at såvel kvinder som mænd har adgang til dekorerer med Dannebrogordenen. Ved reskript af 21 marts 1952 er det med gyldighed fra 1 april s. å. bestemt, at kommandørklassens 2 grader fremtidig benævnes Kommandør af Dannebrogordenen og Kommandør af 1. grad af Dannebrogordenen, at ridderklassen deles i 2 grader: Ridder af Dannebrogordenen og Ridder af 1. grad af Dannebrogordenen samt at det til Dannebrogordenen under navnet „Dannebrogsmændenes Hæderstegn“ knyttede Solvkors herefter benævnes „Dannebrogordenens Hæderstegn“; dette tildeles fremtidig kun i særlige tilfælde og kun til danske statsborgere, der forud er dekoreret med Dannebrogordenen.

De umiddelbart ved D.M. anførte tal angiver datoen for udnævnelsen til Dannebrogmand.

Ordensherre.

Hds. Majestæt Dronningen.

Storkommandører.

15. 5. 37. Hs. kgl. Højhed *Knud*, Arveprins til Danmark, (R.E. D.M.), (M.M. 8 Apr. 1818-1918), (M.M. 3 Juni 1843-1943), (H.T.S.), (Hjv.Ft.), admiral.
24. 3. 52. Hs. Majestæt *Gustaf VI Adolf*, Konge af Sverige, (R.E. D.M.), (Chr.X.Fr.M.), (I. F.I.), general i flyvevåbnet.
11. 9. 58. Hs. Majestæt *Olav V*, Norges Konge, (R.E. D.M.), (M.M. 3 Juni 1843-1943), (Chr.X.Fr.M.).
11. 3. 59. Hds. Majestæt Dronning *Ingrid*, (R.E.), (M.M. 3 Juni 1843-1943).
12. 3. 64. Hs. Majestæt *Konstantin II*, (R.E.), Hellenernes Konge.

Første klasse.

Storkors.

Danske.

8. 9. 33. *Castenskiold, Jorgen Carl Gustav*, (M.M. 3 Juni 1843-1943), (N.St.O.1.), (S.N.2¹), hofjrn., kmjkr.
- 90 26. 9. 47. *Svendsen, Aage*, (D.M. 20/9 26), (D.r.K.H.), (Fi.H.R.2¹), (N.St.O.2¹), (S.H.E.2.), (S.N.2¹), (Ø.r.K.O.), departementschef* i justitsmin. (24 januar 1967 tildelt bryststjernen i diamanter).
17. 11. 48. *Lerche, Flemming Emil Harald Albrecht*, (D.M. 12/9 19), (M.T.Kfh.), (B.Z.L.2²), (Bulg.A.3.), (B.Kr.4.), (Chin.G.H.2¹), (E. Fr.K.1.), (E.Ø.K.1.), (Fi.H.R.1.m.Brill.), (Fi.Sk.F.), (Fi.B.H.), (J.H.S.3.), (Le.S.1.), (Li.G.1.), (M.Gr.2.b.), (N.St.O.2²), (O.H. & F.2²), (Pr.Kr.3.), (S.A.2¹), (S.Kr.1.), (Ø.F.2.), (Ø.r.K.1.), kmhr., gesandt*.
11. 3. 49. *Gøtz, Ebbe*, Hs. Eksocell., (D.M. 4/10 31), (H.T.H.), (R.O.H.T.), (M.T.Kha.), (B.K. 4.), (F.Æ.L.2.), (S.Kr.2.), (Stb.B.2.), (S. Sv.1.), (S.V.2²), generaløjtnant*.

11. 3. 49. *Vedel, Aage Helgesen*, Hs. Eksocell., (D.M. 9/6 41), (D.r.K.H.), (F.M.2.), (H.T.S.), (M.T.Kha.), (I.F.1.), (A.F.L.1.), (Br.M.N.2.), (F.Æ.L.2.), (N.St.O.1.), (S.Kr.3.), (Stb.B. 2.), (S.Sv.1.), viceadmiral*, dr. phil.
27. 6. 55. *Pedersen, Johannes Peder Ejler*, (D.M. 2/10 37), dr. theol. & phil., professor* ved Kbhvns Universitet. 91
24. 11. 55. *Nørlund, Niels Erik*, (D.M. 18/4 29), (F.M. 1.), (F.H.T.), (I.F.1.), (E.Ø.K.2.), (Fi.H. R.2²), (F.Æ.L.3.), (N.St.O.1.), (S.N.2¹), professor* ved Kbhvns Universitet, direktør* for geodætisk institut, dr. phil. & dr. agro. h. c.
17. 1. 56. *Monrad-Hansen, Knud Aage*, (D.M. 20/9 24), (M.T.Kha.), (I.F.1.), (Bo.C.A.2.), (Chin. G.H.2¹), (F.Æ.L.4.), (I.Kr.2.), (N.O.N. 3.), (N.St.O.2²), (Po.P.R.2.), (R.St.A.3.), (S.Kr.4.), (Sp.I.K.1.), (S.N.1.), (Ø.r.K.O.), ambassadør*.
20. 3. 56. *Svenningsen, Nils Thomas*, (D.M. 20/9 37), (M.T.Kha.), (I.F.1.), (Ch.F.1.), (Fi.H.R. 1.), (F.Æ.L.1.), (Gr.Fr.4.), (Ir.H.1.), (N.O. N.4.), (N.St.O.1.), (Rum.St.2.), (S.H.E.1.), (S.H.E.2.), (S.Kr.1.), (Stb.B.E.1.), (S.N. 1.), (Æt.M.II.1.), (Ø.F.4.), ambassadør* (25 april 64 tildelt bryststjernen i diamanter).
1. 1. 59. *Lassen, Rudolf*, (D.M. 14/12 27), (Fr.IX.M. T.), (Fi.H.R.2¹), (N.St.O.2¹), amtmand* over Svendborg amt, kmhr, ordensskatmester*.
11. 3. 60. *Qvistgaard, Erhard Jørgen Carl*, Hs. Eksocell., (D.M. 16/11 47), (Chr.X.M.T.), (H. T.S.), (R.O.H.T.), (F.Æ.L.1.), (I.Kr.5.), (S.H.E.1.), (S.Sv.1.), forsvarschef*, admiral*.
- *Fuglsang-Damgaard, Hans*, (D.M. 28/10 36), (Fi.L.1.), (Fi.H.R.2¹), (F.Æ.L.2.), (Ju.St.S.1.), (N.O.N.2.), (N.St.O.1.), (S.N. 2¹), dr. theol., biskop* over Kbhvns stift.
- *Dreyer, Erik*, (D.M. 14/9 37), (F.M.1.), (Fi. L.2¹), (N.St.O.2²), (S.N.2²), departe-

- mentschef* i socialmin., statens forligsmand* i arbejdsstridigheder.
- 92 11. 3. 63. *Christensen, Hans Peter*, (D.M. $\frac{15}{6}$ 36), direktør for Helsingør Skibsværft og Maskinbyggeri A/S, dr. tekn. h. c.
1. 1. 65. *Lorenzen, Aage*, Hs. Ekscell., præsident* for Højesteret.
29. 1. 65. *Pontoppidan, Svend Erik*, Hs. Ekscell. (D.M. $\frac{29}{1}$ 52), (H.T.S.), (A.F.L.2.), (B. Cr.M.2.), (F.A.D.5.), (Mar.O.A.3.), (N.St.O.3¹.), (Po.P.R.5.), (Stb.V.2.), (Stb.B.E.4.), (S.Sv.1.), viceadmiral*.
1. 1. 66. *Hvass, Frants*, (D.M. $\frac{26}{9}$ 42), (M.T.Kha.), (B.L.II.1.), (Fi.H.R.3¹.), (F.Æ.L.2.), (N. St.O.1.), (N.r.K.M.M.), (Po.P.R.4.), (Rum. St.2.), (Rum.Kr.4.), (Stb.G.V.J.M.), (S.N.1.), (S.V.3¹.), (Ty.F.R.F.1.), (Ø.r.K.2.), ambassadør*.
11. 3. 66. *Boas, Vilhelm Lauritz*, (D.M. $\frac{3}{6}$ 49), (Fi.L.2¹.), (F.Æ.L.2.), (I.F.2.*), (N.O.N.2.), (Stb.V.2.), (S.N.2¹.), (S.V.2².), departementschef* i justitsmin.
1. 1. 67. *Steensen-Leth, Vincens*, (D.M. $\frac{26}{9}$ 39), (M.T.Kha.), (B.K.5.), (Ch.F.2.), (Fi.L.1.), (It.F.1.), (N.St.O.2¹.), (N.r.K.M.M.), (P.St.Gr.1.), (Pv.M.2.V.Ø.K.1.), (Po.P.R.2.), (S.H.E.4.), (Stb.V.1.), (S.N.2¹.), (Ø.r.K.2.), ambassadør*.
2. 2. 67. *Jacobsen, Valdemar*, Hs. Ekscell. (D.M. $\frac{2}{2}$ 50), (H.T.H.), (R.O.H.T.), (A.F.L.2.), (Fi.H.R.3¹.), (S.Sv.2.), generalløjtnant*.
9. 2. 68. *Olufsen, Morten Ole*, (Fr.IX.M.T.), (M.T.Kha.), (B.K.1.), (F.Ar.R.O.1.), (Fi.H.R.2¹.), (Ir.H.1.), (I.F.1.), (It.F.1.), (N.St.O.1.), (N.H.VII.Fr.K.), (S.Kr.1.), (S.H.E.1.), (Tun.R.O.1.), (Ty.F.R.F.1.), (Ø.Æ.F.1¹.), kabinetssekretær*, ordenssekretær*, direktør f. De danske Kongers kronologiske Samling på Rosenborg, kmhr. (2 febr. 1972 tildelt bryststjernen i diamanter).
11. 3. 69. *Saxild, Jørgen* (D.M. $\frac{1}{2}$ 37), (Ir.H.1.), (N.St.O.2².), (S.N.3.), (S.V.2².), civing., Kbhvn.
1. 1. 70. *Ramborg, Kurt Rudolph*, Hs. Ekscell. (Fr.IX.M.M.), (H.T.F.), (N.O.N.5.), (S.Kr.1.), (S.Sv.1.), general.
11. 3. 70. *Pagh, Hans Jørgen*, Hs. Ekscell. (H.T.H.), (A.F.L.2.), (B.K.1.), (S.Sv.1.), generalløjtnant*.
1. 1. 71. *Dybdal, Bodil Pauline*, dommer* i Højesteret.
- *Hurwitz, Stephan Moritz* (D.M. $\frac{7}{6}$ 50), (Fi.L.2².), (I.F.2.*), (N.St.O.3¹.), (S.N.2.), folketingets ombudsmand*, professor*, kaptajn*, dr. jur.
- *Koch, Hans Henrik* (D.M. $\frac{1}{1}$ 47), (D.r.K.H.), (M.T.Kha.), (B.K.2.), (Fi.L.2¹.), (F.Æ.L.3.), (F.M.Soc.1.), (I.F.2.), (N.O.N.2.), (N.St.O.2¹.), (S.N.2¹.), (Sv.r.K.2.), (S.Kr.1.), departementschef, formand for atomenergikommissionens forretningsudvalg.
1. 1. 72. *Trolle, Jørgen*, Hs. Ekscell., præsident for Højesteret, dr. jur.
8. 2. 72. *Trampe, Karl Christian*, greve, (Fr.IX.M.T.), (B.L.2.), (B.K.1.), (Br.S.M.F.M.), (F.Æ.L.3.), (Gr.G.I.3.), (Gr.Ph.2.), (I.F.1.), (It.F.1.), (P.St.Gr.2¹.), (S.Kr.3.), (Stb.

- V.5.), (Tun.R.O.3.), (Ø.Æ.F.2².), hofmarskal ved Hds. Majestæt Dronning Ingrid's hof, kmhr.
16. 4. 72. *Hermann, Poul*, dommer* i Højesteret.

Udlændinge.

95

7. 10. 71. *Lanza, Michele*, italiensk, ambassadør.
- *Dudley, jr., Guilford*, amerikansk, ambassadør.
3. 11. 71. *Na Pombejra, Vivadh*, thailandsk, ambassadør.
24. 3. 72. *Ogawa, Heishiro*, japansk, ambassadør.
- *Thorn, Gaston-Egmont*, luxembourgsk, udenrigsminister,
12. 4. 72. *Fartash, Manoutchehr*, iransk, ambassadør, dr.
- *Tongyai, Mom Rajawongse Chakratong*, thailandsk, landbrugsminister.
18. 4. 72. *Winckler, Jean-Claude*, fransk, ambassadør.
21. 6. 72. *Manz, Johan*, østrigsk, ambassadør, dr.

Anden klasse.

96

Kommandører af 1. grad.

Danske.

6. 7. 38. *v. Stemann, Johan Daniel*, (D.M. $\frac{4}{10}$ 28), (H.T.H.), (M.T.Kfh.), (I.F.2.), (Fi.H.R.2¹.), (Fi.Fr.1.), (F.Æ.L.3.), (I.Kr.4.), (N. St.O.3¹.), (Pr.R.Ø.4.), (Pr.r.K.3.), (S.Kr.1.), (Stb.B.E.4.), (S.Sv.3¹.), (T.r.H.M.2.), generalmajor*, direktør* for hærens krudtværk, kmjkr.
6. 7. 46. *Ramm, Paul Louis*, (D.M. $\frac{4}{10}$ 30), (H.T. 98 H.), (Fi.H.R.3¹.), generalmajor*.
4. 10. 47. *Falkeng, Aage*, (D.M. $\frac{18}{4}$ 31), (H.T.H.), (Fi.Fr.1.), (Fi.H.R.3¹.), generalmajor*, generalfelttøjfører*.
26. 11. 47. *Harrel, Viggo Oscar*, (D.M. $\frac{13}{10}$ 28), (H.T. 99 H.), (M.T.Kfh.), (B.L.5.), (Fi.H.R.3¹.), (Fi.B.H.), (F.Æ.L.3.), (F.O.I.P.), (F.M.R.3.), (I.Kr.4.), (N.O.N.4.), (N.H.VII.Fr.M.), (S.V.2¹.), (S.Sv.3¹.), oberst*.
18. 5. 49. *von der Hude, Carl Frederik*, (D.M. $\frac{2}{4}$ 31), (Chr.X.M.T.), (H.T.S.), (I.F.2.), (B.L.II.3.), (Fi.H.R.2².), (N.St.O.3¹.), (S.Kr.3.), kommandør*, lodsdirektør*.
4. 11. 49. *Kørbjerg, Johannes Alfred*, (D.M. $\frac{15}{6}$ 30), (M.T.Kha.), (B.L.3.), (N.St.O.2².), (S.N.2².), adm. direktør* for D.F.D.S.
6. 7. 50. *Jørgensen, Frantz Oscar*, (D.M. $\frac{6}{7}$ 30), (H.T.H.), (I.F.2.), (N.St.O.2².), oberst*.
11. 3. 51. *Paludan-Müller, Kai*, (D.M. $\frac{5}{1}$ 38), (N. St.O.2².), (S.N.2¹.), departementschef* i undervisningsmin.
11. 3. 52. *Schaumburg, Ernst Maria Eegholm*, (D.M. $\frac{6}{7}$ 37), (Chr.X.M.T.), (Fr.IX.M.T.), (H.T.H.), (I.F.3.), (B.L.5.), (Fi.H.R.3¹.), (F.Æ.L.2.), (I.Kr.5.), (N.O.N.2.), (N.St.O.2¹.), (S.Kr.1.), (Stb.V.2.), (S.N.1.), (S.Sv.3¹.), (S.V.2¹.), (Tun.R.O.1.), (Æt.S.1.), staldmester* hos Hs. Majestæt Kongen, kmhr., ritmester* (II.4.).
18. 4. 52. *Hvalkof, Frode Lund*, (D.M. $\frac{18}{4}$ 43), (Chr.X.M.T.), (H.T.H.), (B.L.II.3.), (Fi.

- H.R.2¹), (F.Æ.L.5.), (N.O.N.2.), (N.St. O.3¹), (Stb.V.2.), (S.Sv.2¹), generalmajor*, kmhr.
9. 5. 53. *Lundsteen, Kaj*, (D.M. 1⁶/₆ 46), (H.T.S.), (F.Æ.L.3.), (N.St.O.1.), (S.Sv.2¹), kontreadmiral*.
13. 5. 53. *Wichfeld, Hubert*, (D.M. 2⁶/₆ 31), (Gr.G. I.1.), (I.Kr.3.), (J.H.S.3.), (N.St.O.1.), (S.N.3.), (S.V.2²), (U.F.2.), (Æ.F.1.), (Ø.r.K.O.), gesandt*.
6. 7. 53. *Johnstad-Møller, Svend Erik*, (D.M. 1⁶/₆ 46), (H.T.H.), (Hjv.Ft.), (B.K.5.), (Fi.H.R.3²), (F.Æ.L.2.), (N.St.O.2¹), (S.Sv.2¹), (Sv.Hjv.M.1.), generalmajor*, chef* og generalinspektør* for hjemmevernet.
- 102 1. 1. 55. *Reventlow, Frederik Dellef Carl greve*, (D.M. 2⁶/₆ 38), stiftamtmand* over Lolland-Falsters stift, amtmand* over Maribo amt, Nykøbing F., kmhr.
- *von Freiesleben, Erik Theodor Christian*, (D.M. 6¹/₇ 42), (Chr.X.M.T.), (Fr.IX. M.T.), (H.T.H.), (F.Æ.L.3.), (N.O.H.2.), (N.St.O.2¹), (S.Sv.2¹), kmhr., oberst*, chef* for Hs. Majestæt Kongens adjutantstab.
28. 6. 55. *Ørskov, Jeppe*, (D.M. 2³/₁₀ 47), (M.T.Kha.), dr. med. & jur., direktør* for statens seruminstitut.
30. 9. 55. *Kjølens, Frits Aage Hammer*, (D.M. 2⁶/₁₁ 41), (Fr.IX. M.T.), (H.T.S.), (I.F.3.), (B.K.4.), (Fi.H.R.3¹), (F.Æ.L.3.), (N.St.O.1.), (S.Kr.3.), (S.Sv.3²), (S.V.2²), kommandør*.
4. 10. 55. *Tiemroth, Einar Christian Villiam*, (D.M. 6¹/₇ 46), (H.T.H.), (Stb.B.E.4.), generalmajor*, chef* for forsvarrets krigsmaterielforvaltning.
1. 1. 56. *Heise, Frederik Bertel Bruhn*, (D.M. 1⁶/₁₁ 46), dommer* i Højesteret.
- 108 1. 1. 57. *Stahlschmidt, Paul*, (D.M. 2³/₁₁ 42), (Fi.H.R.2¹), (F.Æ.L.3.), (Æt.S.2.), departementschef* i landbrugsmin.
- *Collin, Hjalmar*, (D.M. 2⁶/₆ 37), (I.F.3.), (Fi.H.R.2.), (F.Æ.L.4.), (I.Kr.3.), (N.O.N.4.), (Po.P.R.4.), (Sp.C.III.2.), (S.N.2.), ambassadør*.
25. 1. 57. *Hedegaard, Olaf*, (D.M. 2⁷/₉ 40), (M.T.Kha.), (I.F.2.), (Fi.H.R.2²), (Fi.L.2¹), (Fi.B.H.), (F.Æ.L.4.), (N.O.N.3.), (N.St.O.2.), (Po.P.R.3.), (S.V.2¹), bankdirektør, Kbhvn.
11. 3. 57. *Wassard, Mathias Aagaard*, (D.M. 2⁶/₆ 38), (Fi.H.R.3¹), (F.Æ.L.4.), (Ir.H.3.), (I.Kr.2.), (N.O.N.4.), (Ne.H.M.), (N.St.O.2¹), (S.H.E.3.), (U.F.2.), ambassadør*, Danmarks faste repræsentant* i Den nordatlantiske Traktats Organisation, Paris.
- *Vestbirk, Jens Anthon*, (D.M. 2⁶/₆ 38), (B.K.3.), (Fi.H.R.2²), (F.Æ.L.4.), (N.O.N.4.), (N.St.O.2²), (Stb.V.2.), (Stb.Kron.M.E. II.), (S.N.1.), ambassadør*.
1. 1. 58. *Saurbrey, Justus Lannes*, (D.M. 2⁶/₆ 46), (M.T.Kha.), (Fi.L.2¹), (I.F.2*), (Ir.H.2.), (N.O.N.2.), (N.St.O.2¹), (S.N.2¹), amtmand* over Frederiksborg amt, kmhr.
- *Ollgaard, Hans Balthasar Lind*, (D.M. 2⁶/₆ 46), biskop* over Fyns stift, Odense.
2. 2. 58. *Thygesen, Thyge Karl*, (D.M. 2⁶/₁₁ 42), (H.T.H.), (R.O.H.T.), (M.T.Kha.), (Fi.Fr.3.), (F.Æ.L.3.), (It.F.3.), (N.St.O.2¹), (S.Sv.2¹), generalmajor* i hæren, chef f. vestre landadelskommando*.
3. 2. 58. *Andersen, Poul Alfred*, (D.M. 2⁰/₁₁ 39), (F.M.1.), (S.N.2.), professor* ved Kbhns Universitet, dr. jur.
18. 4. 58. *Friis, Christian Alfred*, (D.M. 1⁸/₄ 47), (H.T.H.), (B.K.5.), (F.Æ.L.4.), (I.Kr.5.), (N.St.O.2.), (S.Sv.3¹), generalmajor*, kmjkr.
16. 12. 58. *Hartz, Gustav Emil*, (D.M. 2³/₁₀ 35), (B.L.II.4.), (F.O.I.P.), (N.St.O.3¹), (Rum.St.4.), (S.N.2²), (S.V.2²), civing., direktør*, Odense.
13. 1. 59. *Normann, Leif Otto*, (D.M. 3¹/₄ 40), (M.T.Kha.), (Gr.G.I.3.), (N.St.O.2.), (S.V.2.), adm. direktør* for Det forenede Dampskibsselskab. 104
20. 3. 59. *Møller, Svend Egert*, (D.M. 2⁶/₆ 47), (F.M.1.), (Fi.H.R.2²), (I.F.3.), (Is.Sk.M.), (S.V.2²), stadsbygmester* i Kbhvn.
18. 4. 59. *Wissum, Emil Peder Max Svend*, (D.M. 4¹/₁₀ 47), (H.T.H.), (F.O.A.), generalmajor*.
6. 7. 59. *Dahlberg, Aksel*, (D.M. 4¹/₁₀ 48), (H.T.H.), generalmajor*.
10. 9. 59. *Kemp, Arne*, (D.M. 1³/₈ 48), højesteretsadvokat, kammeradvokat*.
13. 10. 59. *Møllke, Ernst greve*, (D.M. 1⁸/₄ 36), (Fi.L.2²), (N.St.O.2²), (S.N.2²), sparekasseinspektør*.
26. 11. 59. *Meulengracht, Jens Einar*, (D.M. 2¹/₁ 39), (I.F.3.), (B.K.4.), (Ju.St.S.4.), (Ju.Z.2.), (Ju.r.K.), (S.N.2²), overlæge* ved Bispebjerg hosp., professor* ved Kbhvns Univ. kliniske praktikantundervisning, dr. med.
1. 1. 60. *Dige, Einar*, (D.M. 1⁰/₁₂ 46), (N.St.O.2¹), (S.N.2¹), (Æt.S.2.), departementschef* i finansmin.
- *Hergel, Hugo*, (D.M. 2⁶/₆ 41), (D.r.K.H.), (Chin.G.H.2²), (Fi.H.R.2²), (Gr.G.I.1.), (I.Kr.2.), (J.O.S.3.), (N.O.N.4.), (P.Chr.1.), (S.V.3¹), ambassadør*.
- *Høst, Georg Lyngbye*, (D.M. 2⁶/₆ 37), (B.K.4.), (Co.B.2.), (Dom.J.P.D.1.), (Fi.L.1.), (I.F.1.), (I.Kr.4.), (Kb.C.M.C.2.), (Le.S.3.), (Mex.A.A.2.), (U.F.3.), (Æ.F.1.), (Æt.S.1.), (Ø.r.K.2.), (Ø.F.Æ.T.4.), ambassadør*.
11. 3. 60. *Michelsen, Albert*, (D.M. 2⁴/₁ 47), (Fi.L.2¹), (F.P.A.1.), (S.N.3.), departementschef* i undervisningsmin.
- *Mørch, Alexis*, (D.M. 2⁶/₆ 47), (F.Æ.L.5.), (I.Kr.4.), (Ju.Kr.4.), (N.St.O.1.), (S.Kr.1.), (S.Km.), ambassadør*.
12. 5. 60. *Kraft, Ole Bjørn*, (M.T.Kha.), (F.Æ.L.1.), (I.F.3.), (L.E.1.), (N.L.1.), (N.St.O.1.), (Stb.B.E.1.), (S.V.1.), fhv. udenrigsminister, Kbhvn.
19. 10. 60. *Thorsteinsson, Thorstein Christian*, (N.St.O.2²), (S.N.2²), kreditforeningsdirektør*, højesteretsadvokat. 105
1. 1. 61. *Dinesen, Bengt Sophus*, (D.M. 2³/₁₁ 50), (F.M.Ma.2.), (I.F.2*), (N.O.N.3.), (S.V.2¹), (Ty.F.R.F.2²), departementschef* i fiskerimin.
11. 3. 61. *Bech, Holger Oluf Quistgaard*, (D.M. 2⁶/₆ 47), (I.F.2*), (B.K.3.), (Fi.H.R.2²), (Fi.L.1.), (F.Æ.L.3.), (F.O.I.P.), (It.F.1.),

- (Le.S.4.), (L.E.2.), (N.O.N.I.), (N.St.O. 2¹.), (S.N.2¹.), ambassadør*.
6. 4. 61. *Løppenhien, Fritz Heinrich*, (D.M. 27/3 40), (Fi.Fr.3.), (S.N.3.), dir., Hellerup.
13. 4. 61. *Schlegel, Carl Otto Emil*, (D.M. 17/11 42), (Fi.H.R.2¹.), (Fi.L.2¹.), (N.St.O.2².), (S.N.2².), statsadvokat*, sparekassedirektør, Kbhvn.
25. 9. 61. *Crone, Frederik Lønborg*, (D.M. 8/10 47), (S.V.2.), adm. direktør for Forsikringselskabet „Danmark“.
4. 10. 61. *Hjalp, Carl Viggo*, Hs. Ekszell. (D.M. 2/2 49), (H.T.H.), (Fi.L.1.), (F.K.K.), (N.St.O.3¹.), generalløjtnant*.
1. 1. 62. *Christensen, Sigurd*, (D.M. 11/1 50), (Ch.F.1.), (Fi.H.R.2¹.), (F.Æ.L.2.), (I.F.2.), (I.Kr.4.), (Le.S.4.), (N.St.O.2¹.), (S.H.E.2.), (S.Kr.2.), (Sp.I.K.1².), (Stb.V.2.), (S.N.2¹.), (Æt.M.II.2.), ambassadør, Haag.
10. 1. 62. *Heiberg-Jürgensen, Frøde*, (D.M. 2/2 48), (H.T.H.), oberst*.
2. 2. 62. *Kragh, Erik*, (D.M. 2/2 50), (H.T.H.), (C.F.F.H.), (F.Æ.L.4.), (S.Sv.2¹.), generalmajor*.
11. 3. 62. *Dybdal, Johannes*, (D.M. 11/2 48), departementschef* for 4. revisionsdepartement.
- *Remke, Otto Kristian Fogtmann*, (D.M. 22/6 48), departementschef* for 1. revisionsdepartement.
- *Larsen, Ove Kristian*, (D.M. 1/1 48), (F.Æ.L.4.), (N.St.O.2¹.), (S.Kr.2.), (Æt.S.2.), stiftamtmand* over Kbhvns, Roskilde og Helsingør stifter og amtmand* over Kbhvns amt.
10. 5. 62. *Borum, Oscar Alfred*, (D.M. 18/11 46), (F.Æ.L.4.), (N.St.O.2².), (S.N.2².), professor* ved Kbhvns Universitet, dr. jur.
22. 8. 62. *Overgaard, Søren Peter Nielsen*, (D.M. 8/7 31), (F.Æ.L.3.), proprietær, Ormslev.
4. 10. 62. *Linde, Jørgen Christian Riegels*, (D.M. 8/7 46), (H.T.H.), (Fi.H.R.3¹.), generalmajor*.
- 106 1. 1. 63. *Ryder, Paul Bernhard*, (D.M. 28/9 47), (B.K.5.), (Fi.H.R.3¹.), (F.O.I.P.), (N.St.O.3¹.), (S.Kr.3.), (U.F.3.), generalkonsul*, New York.
- *Hoffmeyer, Christian Julius Skat*, (D.M. 20/10 41), dr. theol., biskop* over Århus stift, Hillerød.
- *Høirup, Jakob Thorkel*, (D.M. 1/3 48), (S.N.2¹.), stiftamtmand over Fyns stift og amtmand over Fyns amt.
11. 3. 63. *Brun, Eske*, (D.M. 14/4 50), (N.St.O.2.), departementschef* i min. f. Grønland.
- *Langseth, Carl Christian Frederik*, (D.M. 28/1 50), (H.T.S.), (Ir.H.2.), (N.O.N.2.), (N.St.O.2.), (S.N.2¹.), departementschef i forsvarsmin.
20. 3. 63. *Weikop, Ove Wilhelm*, (B.K.2.), (N.O.N.2.), (S.Kr.2.), (Stb.V.2.), fhv. minister, borgmester i Kbhvn.
26. 3. 63. *Rasmussen, Erik*, (D.M. 4/10 50), (F.M.2*), (H.T.S.), (A.F.L.3.), (Gr.Ph.1.), generalmajor*.
18. 4. 63. *Fasting-Hansen, Carl Rudolph Hakon*, (D.M. 18/4 51), (F.H.T.), generallæge*.
1. 5. 63. *Knuth, Sigismund Ellis Frederik Victor Lüttichau* greve, (D.M. 8/7 46), (Chr.X.M.T.), (Fr.IX.M.T.), (H.T.H.), (F.Æ.L.3.), (N.St.O.3¹.), (S.Sv.3¹.), (S.V.2².) oberstløjtn.* kmhr., hofchef* hos Hds. Maj. Dronning Alexandrine, chef* f. Ordenskaptilets sekretariat.
10. 5. 63. *Heineke, Svend Aage*, (Fi.H.R.3¹.), (Fi.L.2¹.), (F.Æ.L.5.), (I.F.2*), (N.St.O.3¹.), (S.V.2.), jernstøberiejer, dr. rer. pol.
6. 7. 63. *Laud, Einar Carl Otto Lauritz*, (D.M. 2/2 51), (M.f.æ.D.), (H.T.H.), (S.Sv.3¹.), generalmajor*, generaltøjmester*.
4. 10. 63. *Andersen, Hans*, (D.M. 4/10 51), (H.T.H.), generalmajor*.
29. 1. 64. *Linde, Aage*, (D.M. 4/10 50), (H.T.S.), kontreadmiral*.
28. 2. 64. *Thorik-Jensen, Niels*, (D.M. 2/3 48), (I.F.2.), (S.N.2.), professor* ved og rektor* for Den kgl. veterinær- og landbohøjskole.
11. 3. 64. *Pinholt, Jens Rosendal*, (D.M. 11/3 49), stiftamtmand.
11. 3. 64. *Christensen, Palle Otto Michael*, (D.M. 11/3 51), (N.St.O.2.), (S.N.2¹.), (Ty.F.R.F.2².), departementschef* i min. for off. arbejder.
23. 3. 64. *Stevenius-Nielsen, Hans Henrik*, (B.K.3.), (F.Æ.L.3.), (Mar.O.A.3.), (N.St.O.2¹.), (S.V.2.), direktør, civing.
29. 1. 65. *Christensen, Knud Franklin Pilgaard* (H.T.H.), (N.St.O.2.), generalauditor*.
11. 3. 65. *Tetens, Hans*, (D.M. 30/9 46), (Fi.H.R.2¹.), (N.St.O.2².), (S.N.2.), direktør* for længselsvæsenet.
- *Thygesen, Jacob Christoffer*, (B.K.2.), (N.O.N.5.), direktør, cand. jur., Kbhvn.
- *Kristiansen, Erling Engelbrecht*, (F.Æ.L.2.), (I.F.1.), (N.St.O.2¹.), (S.N.2².), (Æt.S.2.), ambassadør, London.
- *Knuth-Winterfeldt, Kield Gustav greve*, (A.F.2.), (Ch.F.1.), (Gr.G.I.4.), (S.N.3.), (Ty.F.R.F.1.), ambassadør, hofmarskal ved Hds. Majestæt Dronningens hof, kmhr.
25. 5. 65. *Daell, Peter Møller Christensen*, (D.M. 13/9 38), (I.F.2.), (Fi.Fr.1.), (Fi.B.H.), (Fi.Sk.F.), grosserer, Kokkedal.
1. 9. 65. *Vøhtz, Agnete Sophie*, (S.N.2.), departementschef* i undervisningsmin.
1. 1. 66. *Moltke, Carl Adam Christian greve*, (D.M. 11/3 51), (Fr.IX.M.T.), (It.F.2.), (N.St.O.2¹.), (S.Kr.2.), (S.N.2¹.), overpræsident i Kbhvn, ordensskatmester.
- *Wechselmann, Sigurd*, (D.M. 11/3 51), (S.N.2¹.), amtmand.
- *Lorentzen, Helge Gustav*, (D.M. 11/3 51), stiftamtmand.
9. 3. 66. *Østerberg, Aage Ludvig*, (D.M. 5/9 49), (Hjv.Ft.), (N.St.O.3¹.), (S.N.3.), direktør, borgmester i Gentofte.
11. 3. 66. *Engmann, Hugo Christian Andreas*, departementschef for 3. revisionsdepart.
- *Brøndsted, Henning Andreas*, (D.M. 18/12 48), (I.F.2.), (Fi.H.R.2¹.), (F.Æ.L.3.), (Ir.H.3¹.), (Ju.St.S.4.), (Le.S.4.), (N.O.N.3.), (N.St.O.2².), (Rum.St.4.), (Stb.V.3.), (S.N.2.), (Æt.S.3.), (Ø.Æ.F.3¹.), chef* for Det kgl. Teater og Kapel.
- *Møller, Helmuth Ingemann*, (D.M. 28/9 47), (Br.S.K.1.), (I.F.3.), (Gr.Fr.4.), (S.N.2².), (Ø.F.5.), ambassadør*.
2. 4. 66. *Bahnsen, Holger Johan*, (H.T.S.), (Fi.Fr.

- 4.), (Stb.B.E.3.), (S.Sv.3¹), kontreadmiral*.
18. 4. 66. *Winkel, Per*, (H.T.H.), (A.M.F.3.), (Fi.Sk. F.), (It.F.2.), (N.O.N.5.), (N.St.O.3¹), (S. Sv.2¹), (S.V.3¹), (Stb.M.C.F.), (S.Kr.3.), kmhr., generalmajor*.
- *Jansen, Aage*, (H.T.H.), (B.L.2.), (It.F.2.), (S.Sv.3¹), (Tun.R.O.1.), (Ø.Æ.F.2¹), generalmajor*, kmjkr., slotsforvalter ved Frederiksborg slot.
24. 5. 66. *Hammerich, Louis Leonor*, (D.M. ¹⁰/₁₁ 46), (M.T.Kfh.), (N.O.N.5.), (Pr.r.K.2.&3.), (Rum.Kr.5.), professor* ved Kbhvns Universitet, dr. phil.
6. 7. 66. *Nørberg, Niels Orla*, (H.T.H.), (R.O.H.T.), generalmajor i hæren.
22. 8. 66. *Olsen, Eigil Niels Lauritz*, (D.M. ¹⁰/₁₂ 46), (N.St.O.3¹), (S.V.3¹), chef* for folketingsbureau.
21. 10. 66. *Iversen, Carl Langballe*, (B.K.2.), rektor* for og professor* ved Kbhvns Universitet, dr. polit.
21. 12. 66. *Riisager, Knudtge*, (Br.S.K.5.), (F.Æ.L. 4.), (Ty.F.R.F.3¹), komponist, direktør* for Det kgl. danske musik konservatorium.
29. 1. 67. *Jørgensen, Svend Gunnar*, (Fr.IX.M.T.), (H.T.S.), (B.L.2.), (Fi.L.2.), (F.Æ.L.3.), (Gr.Ph.2.), (I.F.2*), (It.F.2.), (N.O.N.3.), (N.St.O.2¹), (S.Kr.2.), (S.Sv.2²), (Tun. R.O.2.), (Ty.F.R.F.2²), (Ø.Æ.F.2²), kommandør*, jagtkaptajn* hos Hs. Majestæt Kongen, slotsforvalter ved Fredensborg slot.
18. 4. 67. *Wieth-Knudsen, Dietrich Anselmo*, (Fr.IX. M.M.), (H.T.H.), (Ty.F.R.F.2²), (generalmajor* i hæren.
- 06 b 4. 12. 67. *Kern-Jespersen, Paul*, civing., Hellerup.
1. 1. 68. *Pedersen, Villiam Ejnar* (N.St.O.2²), (S. N.2²), direktør* for matrikelvæsenet.
11. 3. 68. *Fischer, Paul Henning*, (B.K.1.), (Fi.L. 1.), (I.F.1.), (Ir.T.3.), (It.F.1.), (Mex. A.A.2¹), (N.O.N.4.), (S.V.3²), (Tun. R.O.1.), (Ty.F.R.F.1.), (Ø.Æ.F.1¹), ambassadør, dr. jur., Paris.
- *Schram-Nielsen, Erik*, (F.Æ.L.4.), (F.N. F.1.), (N.O.N.3.), (S.Kr.4.), (S.V.3¹), ambassadør, dr. phil., Stockholm.
4. 4. 68. *Dragsted, Arent Lauritz Frants*, overretssagfører, Kbhvn.
18. 4. 68. *Larsen, Flemming Bussenius*, (D.M. ³/₀ 50), (H.T.H.), (A.M.F.3.), (It.F.4.), (N. St.O.2²), (Stb.B.E.4.), (S.Sv.2.), (Sv.Cf. B.F.T.1.), (S.Kr.2.), generalmajor i hæren.
2. 10. 68. *la Cour, Vilhelm Birkedal Barfod Dornonville de*, forfatter, dr. phil., Birkerød.
1. 1. 69. *Jensen, Viggo* (D.M. ¹¹/₃ 51), (M.T.Kha.), (B.K.4.), (B.K.M.1.), (B.L.II.2.), (Ch. F.3.), (Li.G.4.), (L.E.4.), (Pe.D.C.1.), (P.S.1.), ambassadør*.
- *Olafsson, Halvdan*, (I.F.2*), (S.N.2.), rigsadvokat.
- *Lundsteen, Poul Hugo*, (M.T.Kha.), (F.M. Ma.), stiftamtmand over Lolland-Falsters stift og amtmand over Storstrømsamt.
- *Vagn-Hansen, Cai Andreas*, (S.N.2²), amtmand over Sønderjyllands amt.
- *Clausen, Mogens Julius*, amtmand over Roskilde amt.
1. 1. 69. *Pedersen, Gunnar Villads Crumlin*, (F. M.P.1.), (N.St.O.2.), (S.N.2¹), (S.V.3¹), generaldirektør for post- og telegrafvæsenet.
8. 1. 69. *Lund, Svend Aage* (Fi.H.R.3¹), (F.Æ.L. 4.), (I.F.2.), (N.O.N.5.), (N.St.O.2²), (S. N.2¹), chefredaktør ved Berlingske Tidende.
29. 1. 69. *Dam, Knud Valdemar*, (Fr.IX.M.T.), (H.T.S.), jagtkaptajn*, kommandør*, kammerherre.
11. 3. 69. *Lindgren, Erik*, (D.M. ²²/₁₂ 48), (M.T. Kha.), (B.L.II.2.), (Ir.H.3.), departementschef*, adm. direktør for Den kgl. Porcelainsfabrik.
25. 3. 69. *Thomsen, Hans Ludvig*, (D.M. ²⁴/₅ 51), overformynder*.
2. 4. 69. *Saabye, Erhard Johannes*, (H.T.S.), (Br. M.N.3.), (F.Æ.L.5.), (S.Sv.3¹), (Stb. B.E.3.), kontreadmiral*.
23. 5. 69. *Suenson, Bent*, (D.M. ²³/₅ 47), (F.Æ.L.4.), (I.F.2.), (J.H.S.2.), (J.O.S.2.), (S.N.3.), (S.V.2.), direktør i Det store nordiske Telegraf selskab.
26. 7. 69. *Djurhuus, Kristian*, (F.Æ.L.3.), (I.S.I.2.), (Stb.M.C.F.), lagmand, Trangisvåg.
24. 9. 69. *Gorrissen, Nis Jørgen*, højesteretssagfører, Kbhvn.
- *Hjejele, Bernt Ruben Hansen*, (N.St.O.2¹), højesteretssagfører, dr. jur.
1. 1. 70. *Wamberg, Arne Magnus*, amtmand over Vejle amt. 106 c
- *Møller, Kaj Olfert* (N.St.O.2.), (S.N.2.), amtmand.
- *Petersen, Theodor Ernst*, dommer i Højesteret.
11. 3. 70. *Skov, Peter Elvig Nielsen*, (M.T.Kha.), (N.St.O.3¹), (S.N.2¹), (Sv.r.K.2.), (Ty. F.R.F.2²), generaldirektør*.
1. 9. 70. *Blatt, Franz*, (D.M. ¹³/₀ 50), (It.F.4.), professor*, dr. phil. & jur., Gevinge.
6. 10. 70. *Brogger, Erik*, præsident for Kbhvns byret.
7. 10. 70. *Bang, Kaj* (D.M. ¹⁴/₁ 50), vejdirektør*.
1. 1. 71. *Knuth, Eggert Adam greve* (D.M. ¹¹/₃ 50), (M.T.Kha.), (B.L.1.), (B.L.II.1.), (F.Æ. L.3.), (I.F.1.), (Ju.Kr.4.), (L.E.1.), (N. St.O.1.), (Stb.V.3.), (Stb.Kron.M.), (Stb. Kron.M.E.II.), ambassadør*.
- *Ricard, Jean Jacques* (M.T.Kha.), (S. V.3¹), amtmand*, Randers.
- *Elkjær-Larsen, Jørgen* (Fi.L.2¹), (It.F. 2.), (S.Kr.2.), (S.N.2¹), amtmand over Frederiksborg amt.
11. 3. 71. *Toyberg-Frandzen, Harry Emil Poul* (Chr.X.Kr.E.M.), (A.F.I.), (A.S.M.1.), (Ch.F.1.), (Fi.L.2.), (Pa.N.F.1.), (Stb. Kr.M.), (Stb. 1939-45 St.), (Stb.B.St.), (Stb.D.M.), ambassadør*.
- *Jessen, Ulf*, (Chr.X.M.M.), (Fr.IX.M.T.), (H.T.H.), (F.Æ.L.3.), (I.F.2*), (It.F.2.), (S.Sv.3¹), (Ty.F.R.F.2²), chef* for Hs. Maj. Kongens adjutantstab, oberst, kmhr.
- *Gjerulff, Theodor Frederik*, dommer i Højesteret.
12. 3. 71. *Hasle, Henning* (Po.F.K.1.), (S.N.3.), fhv. minister, kreditforeningsdirektør, højesteretssagfører.
18. 4. 71. *Johansen, Jens Holger* (H.T.H.), (A.F.L. 3.), generalmajor i hæren.

18. 4. 71. *Helsø, Svend Børge Reimert* (H.T.H.), (S.Sv.2¹), generalmajor i hæren.
27. 9. 71. *Nielsen, Anthon Wilhelm* (Hjv.Ft.), (D.R.K.M.), (F.Æ.L.3.), (N.St.O.2²), adm. direktør for Carlsberg Bryggerierne.
17. 11. 71. *Bronson, Viktor* (M.T.Kha.), (B.L.II.3.), (Fi.H.R.3¹), (F.I.2¹), (Fi.B.H.), (F.Æ.L.4.), (I.F.2^{*}), (I.Kr.4.), (N.O.N.2.), (N.St.O.3¹), (S.N.2.), (Ty.F.R.F.2¹), kommitteret* i landbrugsministeriet.
1. 1. 72. *Wedell-Wedellsborg, Vilhelm, Ferdinand* baron, amtmand over Vestsjællands amt.
- *Hornslet, Valdemar Kristian Knudsen*, (N.O.N.5), (S.H.E.3.), departementschef i landbrugsministeriet.
- *Henriksen, Jens Vilhelm*, (Fi.L.2²), (I.F.2^{*}), (S.N.2²), tolddirektør.
29. 1. 72. *Thostrup, Sven Stæckel*, (Fr.IX.M.M.), (H.T.S.), (Br.M.N.2.), (It.F.1.), (N.O.H.5.), (N.St.O.3¹), (S.Sv.1.), Hs. Excell., viceadmiral, chef for søværnet.
- *Helms, Adam*, (Fr.IX.M.M.), (H.T.S.), (F.Æ.L.5.), (Stb.1939-45 St.), (Stb.I.St.), (Stb.V.M.), (S.Sv.3¹), (S.G.V.M.T.), (Tun.R.O.2.), kontreadmiral, midl. viceadmiral.
8. 2. 72. *Jensen, Erik*, (Fr.IX.M.T.), (B.L.II²), (It.F.2.), (N.St.O.2¹), (Ty.F.R.F.2²), (Ø.Æ.F.2²), kgl. konfessionarius, biskop over Ålborg stift.
- *Madsen, Willy Westergaard*, biskop over Kbhvns stift.
23. 2. 72. *Leschly, Niels Erik*, (Fr.IX.M.T.), (H.T.H.), (A.F.L.3.), (Fi.H.R.2.), (F.Æ.L.3.), chef for Hds. Majestæt Dronningens adjutantstab, oberst*, kmhr.
15. 3. 72. *Brahm, Arne*, (H.T.H.), oberst*.
- 106 d 18. 4. 72. *Blixencrone-Møller, Otto*, (Fr.IX.M.M.), (R.O.H.T.), (A.F.L.3.), (A.M.F.4.), (F.K.K.m.S.), (N.O.N.5.), (Stb.B.E.5.), (Ø.Æ.F.2¹), Hs. Excell., general, forsvarschef, kmjkr.
- *Wolff, Eigil Hilmar*, (Fr.IX.M.M.), (H.T.H.), (I.F.1.), (N.St.O.3²), Hs. Excell., generaløjntant, kmjkr.
27. 5. 72. *Zigler, Poul*, (Fr.IX.M.M.), (M.f.u.L.), (H.T.F.), (A.F.L.3.), (F.Æ.L.3.), (Stb.1939-45 St.), (Stb.Atl.St.), (Stb.V.M.), generalmajor i flyvevåbnet.
3. 7. 72. *Splæth, Poul August*, dommer i Højesteret.
- *Abitz, Erik Andreas* (M.T.Kha.), præsident for Vestre landsret, dr. jur.
- *Andersen, Erik*, præsident for Østre landsret.
4. 10. 72. *Pedersen, Hans Aksel Ib*, (H.T.H.), generalmajor i hæren.
- *Jensen, Jens Christian Skriver*, (H.T.H.), generalmajor i hæren.

Udlændinge.

110

15. 1. 70. *Zenebe, Dessé*, æthiopisk, ass. ceremonichef.
12. 4. 72. *Karnasut, Prida*, thailandsk, understatssekretær.
19. 5. 72. *Jakobson, Max*, finsk, ambassadør.

Kommandører.

Danske.

18. 4. 35. *Permin, Ole Hansen*, (D.M. 18/4 30), (H.T.H.), (M.T.Kfh.), (B.Kr.5.), (N.St.O.3¹), (S.Sv.3¹), oberst*.
1. 10. 40. *Skjærbæk, Oluf Peter Jensen*, (D.M. 23/8 34), (S.V.2²), overinspektør* ved overinspektionen for børneforsorgen.
13. 3. 41. *Bertouch-Lehn, Rudolph Frederik Carl Adam* baron, (D.M. 26/8 34), (M.T.Kfh.), (B.K.4.), (Chin.G.H.3.), (F.Æ.L.5.), (Gr.Ph.1.), (J.H.S.1.), (S.Kr.4.), (Ø.r.K.2.), gesandt*, kmhr., Højbygård.
26. 9. 41. *Sthyr, Knud Selgen*, (D.M. 9/12 20), (M.T.Kfh.), (Chin.G.H.2²), (Fi.Fr.3.), (F.Æ.L.4.), (M.Gr.3.), (N.St.O.2²), (Pr.r.K.2.&3.), (S.H.E.4.), (S.N.2²), direktør, Kbhvn.
10. 9. 42. *Frandsen, Peter Marius*, (D.M. 6/7 33), dr. techn., professor* ved Den polytekniske Læreanstalt.
4. 10. 42. *Bojesen-Trepka, Vilhelm Holten*, (D.M. 4/10 35), (H.T.H.), (N.O.N.4.), (N.St.O.3²), (S.Sv.3²), oberst*, kmhr.
27. 5. 46. *Neergaard, Carl Henning*, (D.M. 17/7 35), (N.St.O.2²), (S.Kr.3.), (S.N.3.), søfartschef* ved statsbanerne.
25. 7. 46. *Schwarz-Nielsen, Holger*, (D.M. 6/7 36), (H.T.H.), (B.L.5.), (Fi.H.R.3¹), (N.St.O.2¹), oberst*, tøj. kmhr.* hos Hds. Maj. Dronning Alexandrine.
3. 8. 46. *Hasselriis, Caspar Henrik Wolfen*, (F.M.1.), (Chr.X.Fr.M.), (M.T.Kha.), direktør, New York.
4. 10. 46. *Raabye, Erik Frederik*, (D.M. 4/10 37), (H.T.H.), oberst*, brigadechef i civilforsvarskorpset.
29. 1. 47. *Jensen, Peder Carl Sophus*, (D.M. 29/1 39), (H.T.S.), (I.F.2.), (F.Æ.L.5.), (Po.P.R.3.), (S.Kr.3.), (S.V.2²), kommandør*, direktør* for søkortarkivet.
14. 3. 47. *Nielsen, Oluf Victor*, (D.M. 10/8 38), afdelingschef* i skattedepartementet.
2. 4. 47. *Brun-Pedersen, Mads*, (D.M. 29/1 41), (H.T.S.), (M.T.Kha.), stabsløge I.*
26. 9. 47. *Oldendow, Knud Honoré*, (D.M. 28/9 39), (I.Kr.5.), direktør* for Grønlands styrelse.
4. 10. 47. *Olsen, Johannes*, (D.M. 29/1 43), (H.T.S.), (I.F.3.), (S.V.3¹), marineingeniør*, stabsmaskinmester*.
6. 12. 47. *Hermansen, Carl Martin*, (I.F.1.), (S.N.2¹), fhv. minister, provst*, borgm.* Hjørring.
8. 5. 48. *Seest, Knud Tanggaard*, (D.M. 10/7 29), overarkitekt* ved statsbanerne.
6. 7. 48. *Trampe, Sophus Carl Rudolph Christian greve*, (D.M. 18/4 41), (H.T.H.), (N.St.O.2²), oberst* af r.
6. 7. 48. *Wulff, Valdemar Johan Frederik* (D.M. 16/2 38), (H.T.H.), oberst*, slotsforvalter* ved Frederiksborg slot.
4. 10. 48. *Tamboe, Hans Adam*, (D.M. 18/4 37), (H.T.H.), oberst*.
21. 12. 48. *Bramsen, Svend Boe*, (D.M. 28/12 40), direktør, Kbhvn.
11. 3. 49. *Olrik, Elias*, (D.M. 23/8 21), (Ø.r.K.O.), civildommer* i Kbhvns amts sdr. birk (II.7.).
25. 3. 49. *Thomsen Edvard Johan*, (D.M. 28/8 41), (F.Æ.L.5.), (N.St.O.2.), arkitekt, professor* ved Kunstakademiet.
18. 5. 49. *Odel, Axel Nicolai*, (D.M. 28/1 38), (H.T.

- S.), (It.F.3.), afdelingschef* ved statsbanerne, direktør i Industriraadet.
5. 6. 49. *Fibiger, Kristian Vilhelm Kristoffer*, (M. T.Kha.), fhv. minister, proprietær*, Frdbg.
- *Sønderup, Jens*, (S.N.1.), fhv. minister, gårdejer, Herborg.
- *Federspiel, Per Torben*, (A.M.F.3.), (Stb. B.E.3.), fhv. minister, landsretssagfører, M.F.
- *Jensen-Brobj, Jens Christian*, gårdejer, statsrevisor.
- *Møller, Jens*, (D.M. 11/8 36), folketingssekretær*.
- 119 4. 10. 49. *Scheibel, Poul*, (D.M. 20/1 41), (H.T.S.), (B. Cr.M.), (B.L.5.), (F.Æ.L.5.), (N.O.N.3.), (S.Sv.3¹), kommandør*.
1. 1. 50. *Dahl, Jens Rudolph Norup*, (D.M. 20/0 46), (M.T.Kha.), (B.K.5.), (F.Æ.L.3.), (Gr. Ph.1.), (I.F.2.), (I.Kr.4.), (M.A.A.1.), (S. N.2¹), direktør* for udenrigsamin.
29. 1. 50. *Frederiksen, Hans John Frederik*, (D.M. 2/4 41), (H.T.S.), (S.Kr.3.), (S.Sv.3¹), kommandør*.
11. 3. 50. *Sehested, Ove Flemming*, (D.M. 20/0 31), (Br.S.K.1.), (C.H.L.4.), (Fi.H.R.3¹), (F.Æ.L.3.), (N.St.O.2²), (P.Chr.2¹), (S.Kr. 4.), ambassadør*.
- 120 14. 4. 50. *Humble, Lauritz Georg Villiam*, (D.M. 15/12 39), (Hjv.Ft.), (S.V.2.), distriktschef* v. statsbanerne.
18. 4. 50. *Hvalkof, Villi Lund*, (D.M. 0/7 46), (H.T.H.), (Stb.B.E.4.), oberst*.
17. 7. 50. *Hertz, Evgil Hjalmar*, (D.M. 15/6 39), vandbygningsdirektør*.
7. 9. 50. *Bilfeldt, Otto Emil Frederik Borch*, (D.M. 21/1 28), (Fi.H.R.3¹), (N.O.N.4.), (S.H.E. 3.), kontorchef* i justitsmin.
4. 10. 50. *Mathiassen, Paul Anker*, (D.M. 0/1 46), (H.T.H.), oberst*.
- *Foss, Holger Eigil*, (D.M. 20/1 41), (Chr.X. M.T.), (H.T.S.), (I.F.2.), kommandør* af r., S.H.
25. 10. 50. *Christensen, Knud Emil*, (D.M. 23/1 42), (S.V.2²), direktør i „Københavns Brandforsikring“.
18. 12. 50. *Bjorling, Otto*, (D.M. 24/3 47), (S.H.E.3.), (S.Kr.2.), direktør* i A/S „Østasiatisk Kompagni“, thailandsk generalkonsul.
- 121 12. 1. 51. *Haugsted, Frederik Vilhelm*, (D.M. 2/12 40), (M.T.Kfh.), (I.F.2.), (N.St.O.2.), (Pr.r.K.2.&3.), direktør* for tilsynet med håndværkerundervisningen.
19. 3. 51. *Engqvist, Thorvald Frederik*, (D.M. 21/6 33), (S.N.2²), afdelingschef* ved statsbanerne, civing.
18. 4. 51. *Friis, Hjalmar Michael Christian*, (D.M. 27/0 47), (H.T.H.), (F.O.A.), (I.Kr.4.), (S.V.3¹), dr. phil., stabsdyrlæge* i hæren, chef* for dyrlægekorpsset.
4. 10. 51. *de Lichtenberg, Godske Eggert Casper*, (D.M. 4/10 46), (Fr.IX.M.T.), (H.T.S.), (Hjv.Ft.), (M.T.Kha.), (S.Kr.3.), (Stb. Kr.M.), (S.Sv.3¹), (Sv.S.K.Fm.1.), kommandør*.
- 122 22. 10. 51. *Petersen, Harald*, fhv. minister, civildommer* i Kbhvns amts nordre birk.
31. 10. 51. *Pedersen, Inger Helga*, (N.O.N.1.), fhv. minister, dommer i Højesteret.
21. 11. 51. *Brøndum-Nielsen, Johannes*, (D.M. 10/11 40), dr. phil., professor* ved Kbhvns Universitet.
18. 4. 52. *Valeur, Bjørn* (D.M. 4/10 47), (H.T.H.), 123 oberst*.
19. 5. 52. *Thaulow, Asker Bernhard Tevis*, (D.M. 15/0 49), (Fi.H.R.2.), (S.V.2²), dir., Kbh.
21. 6. 52. *Krog, Jørgen Arne Bernhard*, (D.M. 16/7 43), (I.F.3.), (N.St.O.2.), (S.N.3.), (S.V. 2²), (Æ.N.4.), afdelingschef i generaldirekt. for post- og telegrafvæsenet.
6. 7. 52. *Prebensen, Ejnar Martin Skovsen*, (D.M. 2/2 48), (H.T.H.), oberst*.
4. 10. 52. *von Freiesleben, Ernst Theodor Christian Andreas*, (D.M. 16/4 48), (H.T.H.), (F.Æ. L.3.), (N.St.O.2¹), (S.H.E.5.), kmhr., oberst*.
29. 1. 53. *Mørch, Poul Adam*, (D.M. 2/4 49), (H.T.S.), (A.F.L.3.), (Ch.F.3.), (Fi.H.R.3¹), (Fi.L. 2²), (F.Æ.L.4.), (N.St.O.2²), (Po.P.R. 5.), (Stb.B.E.4.), (S.Sv.3¹), kommandør*.
2. 2. 53. *Jørgensen, Jørgen Marquard*, (D.M. 18/4 48), (F.M.2.), (H.T.H.), oberst*.
14. 3. 53. *Jark, Andreas Christian*, (D.M. 12/10 46), overtoldinspektør* for Jylland.
13. 6. 53. *Kristensen, Sigurd*, (D.M. 24/1 41), (Fi.H. R.2.), (It.F.3.), (N.St.O.2.), (S.N.3.), (S. V.2.), formand* for forsikringsrådet.
18. 6. 53. *Nielsen, Niels Peter*, (D.M. 24/12 38), (M. T.Kha.), (S.N.2.), (S.V.2.), møntdirektør*.
4. 9. 53. *Skautrup, Jens Peter Andreas*, (D.M. 10/10 51), professor ved Aarhus Universitet, dr. phil.
11. 9. 53. *Scheibel, Erik*, (D.M. 18/4 47), (N.St.O.3¹), oberstløjtn.* af fs., direktør, Odense.
2. 2. 54. *Thomsen, Carl Poul*, (D.M. 0/7 48), (H.T. H.), oberst*.
11. 3. 54. *Hiort-Lorenzen, Sven Peter*, (D.M. 14/3 47), formand* for landsskatteretten.
- *Hansen, Niels Jørgen*, (D.M. 14/3 47), direktør* for statens ligningsdirektorat.
18. 4. 54. *Norup, Poul Azel Frederik*, (D.M. 0/7 48), 125 (H.T.H.), (S.Sv.2.), oberst.
3. 6. 54. *Andersen, Jørgen Albert Andreas*, (D.M. 5/2 43), afdelingschef* i finansmin.
8. 1. 55. *Møller, Poul Flemming*, (D.M. 10/11 48), (S. N.2²), professor* ved Kbhvns Universitet, dr. med.
2. 2. 55. *Havsteen, Eigil Heine Due*, (D.M. 0/7 46), (Chr.X.M.T.), (H.T.H.), (Fi.M.M.3.), (N. St.O.3¹), (S.Sv.3¹), oberst*, kmjkr.
11. 3. 55. *Møller, Birger Thomas Vilhelm Dons*, (D.M. 11/1 48), (M.T.Kha.), (Fi.H.R.3¹), (Fi.L.2²), (Le.S.4.), (N.O.N.3.), (S.N.2¹), ambassadør, Prag.
27. 5. 55. *Larsen, Carl Christian*, (D.M. 25/7 46), (H. 126 T.H.), (Stb.M.C.F.), oberst*.
6. 7. 55. *Johansen, Robert Jacob*, (D.M. 0/7 46), (H.T. H.), (Fi.Fr.4.), oberst*.
12. 7. 55. *Christensen, Rasmus Rask Christian*, (D. M. 20/6 48), (M.T.Kfh.), dommer* i Østre Landsret.
4. 10. 55. *Bennike, Ove*, (D.M. 4/10 47), (H.T.H.), (Hjv.Ft.), oberst*.
24. 10. 55. *Ringberg, Hjalmar*, (D.M. 4/12 47), (S.N. 2.), dommer* i Odense byrets 3. afd.
21. 2. 56. *Fisker, Peder Andersen*, (D.M. 14/8 50), fabrikant, Frdbg.
11. 3. 56. *Garde, Hans Georg*, (D.M. 17/11 47), (M.

- T.Kha.), (D.r.K.M.), (N.St.O.3¹.), underdirektør* i D.F.D.S., premierløjtnant*.
17. 3. 56. *Sprechler, Harald Wadum*, (D.M. ¹²/₆ 47), (M.T.Kha.), (Fi.L.2.), (Fi.B.H.), (Fi.H.R.3.), (S.N.3.), direktør i forsikringselskabet Hafnia, premierløjtnant*.
- 127 1. 5. 56. *Benzon, Bøje*, (D.M. ²/₄ 40), (Ty.Ø.F.2.), dr. scient., direktør, Kbhvn.
7. 5. 56. *Bjarkov, Hans Ludvig Valdemar*, (D.M. ⁴/₁₀ 46), (Hjv.Ft.), (B.L.5.), (S.V.3¹.), oberst af r.
18. 6. 56. *Harboe, Poul Henrik Rasmus*, (D.M. ²⁵/₆ 47), dir.* v. tilsynet med privatbanerne.
26. 11. 56. *Guldhammer, Harald Andreasen*, (D.M. ⁶/₁ 49), navigationsdirektør*.
1. 1. 57. *Schack, Erik Hans greve*, (D.M. ²⁶/₆ 40), (B.L.4.), (Fi.H.R.3¹.), generalkonsul*, Flensborg.
28. 1. 57. *Holm, Axel Richard*, (D.M. ²⁶/₁ 43), professor* ved Den polytekniske Lærestanstalt.
2. 2. 57. *Klein, Aage Eduard Gredsted*, (D.M. ²/₃ 49), (H.T.H.), oberst*.
11. 3. 57. *Torp-Pedersen, Emil*, (D.M. ²⁶/₆ 42), (A.S.M.1.), (Ch.F.1.), (F.Æ.L.5.), (I.F.3.), (I.Kr.5.), (N.H.VII.Fr.K.), (S.H.E.4.), (Stb.B.E.4.), (S.N.2².), (Ø.R.K.2.), ambassadør*.
2. 4. 57. *Lehrmann, Otto*, (D.M. ²⁹/₁ 49), (H.T.S.), afdelingsingeniør* i forsvarrets bygnings-tjeneste.
- 128 9. 5. 57. *Jegstrup, Johannes Harald Jensen*, (D.M. ⁹/₁ 50), (H.T.S.), (D.r.K.M.), (N.St.O.3¹.), (Po.P.R.5.), (Stb.V.3.), (Stb.Kron.M.E.II.), kommandør, S.H.
16. 5. 57. *Teisen, Gustav Engelbrecht*, (D.M. ²³/₃ 47), (Fi.H.R.2².), (Ir.H.2.), (N.St.O.2.), (S.N.2².), direktør* for luftfartsvæsenet.
6. 7. 57. *Eggers, Hugo Poul Halvdan*, (D.M. ⁶/₇ 49), (H.T.H.), (Ø.Æ.F.3¹.), oberst*, slotsforvalter ved Frederiksborg slot.
- *Olsen, Otto Peder*, (D.M. ⁶/₇ 49), (H.H.T.), (Hjv.Ft.), oberst.
3. 9. 57. *Høyvald, Einar*, (D.M. ²³/₂ 48), (Fi.H.R.2¹.), (Fi.L.2¹.), (Fi.Fr.2.), (Fi.SK.F.), (Fi.B.H.), (S.V.2².), finsk generalkonsul, direktør, Kbhvn.
13. 9. 57. *Larsen, Carl Thorvald*, (D.M. ²⁶/₁₂ 48), (Fi.L.2.), (F.O.A.), (I.F.2.), (N.St.O.3¹.), (S.N.3.), teaterdirektør, Kbhvn.
23. 10. 57. *Ehrens kjöld, Georg Elias Olaf*, (D.M. ⁴/₁₀ 49), (H.T.H.), oberst*.
25. 10. 57. *Rasmussen, Hans Thorning Bagesgaard*, (D.M. ²⁹/₁₀ 47), (S.N.2.), dr. phil., professor* ved Danmarks farmaceutiske højskole.
6. 12. 57. *Kierulff, Otto Schiøtz*, (D.M. ¹²/₆ 38), (S.N.3.), civing., Kbhvn.
- 129 17. 12. 57. *Pedersen, Morits*, (D.M. ¹⁹/₆ 49), dommer* i Vestre Landsret.
11. 3. 58. *Svær, Johannes Theodor*, biskop*, apostolisk vikar.
- *Christiansen, Aksel*, (I.Kr.5.), (N.St.O.3¹.), (Mex.A.A.2.), (Sp.I.K.2.), (S.N.2².), (Ty.F.R.F.2³.), (Ø.Æ.F.2¹.), ambassadør, Madrid.
2. 4. 58. *Hauptmann-Andersen, Johan Andreas*, (D.M. ²/₄ 49), (H.T.S.), (S.Sv.3¹.), kommandør*.
9. 5. 58. *Madsen, Carl Henrik Axel*, (D.M. ²⁹/₁ 49), (F.M.2*), (H.T.S.), (I.F.2.), (N.St.O.3¹.), (S.Sv.2.), direktør* for søkortarkivet, kommandør*.
22. 5. 58. *Kristensen, Martin Kristian*, overlæge* ved statens seruminstitut, dr. med.
30. 5. 58. *Lauesen, Georg Schiønemann*, (D.M. ¹⁴/₆ 47), (Fr.IX.M.T.), (B.L.II.4.), (Fi.H.R.3².), (Fi.L.2².), (F.Æ.L.4.), (N.O.H.3.), (N.O.N.4.), (N.St.O.3¹.), (S.H.E.4.), (Stb.V.3.), (S.N.3.), (S.V.2².), (Æt.S.3.), kontorchef* i hofmarskallatet.
21. 6. 58. *Rosendahl, Philip*, (D.M. ¹⁸/₁₂ 49), landsfoged*, kontorchef* i min. for Grønland.
6. 7. 58. *Jørgensen, Kristian*, (H.T.H.), oberst.
2. 9. 58. *Hoff, Helge*, (D.M. ¹⁸/₆ 48), dommer* i Vestre Landsret.
10. 9. 58. *Munck, Willy Torben*, professor ved Aarhus Universitet, dr. med.
16. 9. 58. *Rasmussen, Aage*, (D.M. ²⁷/₄ 48), (F.Æ.L. **129 a** 4.), (Li.Vau.5.), direktør* f. Købmandsskolen og for Niels Brocks handelssk.
18. 11. 58. *Persson, Poul Richard Gustafsson*, (D.M. ²⁵/₆ 50), skrædderm., oldermand, Kbh.
10. 12. 58. *Krebs, Carl Larsen*, (D.M. ²³/₁₂ 47), professor* ved Aarhus Universitet, overlæge*, dr. med.
1. 1. 59. *Bartels, Eyvind*, (F.Æ.L.5.), (Gr.Ph.2.), (N.St.O.2¹.), ambassadør, Washington.
11. 3. 59. *Jensen, Aage Hesselund*, (M.T.Kha.), (Fi.H.R.2¹.), (Le.S.5.), (S.Kr.3.), (S.N.1.), (S.r.K.2.), ambassadør, Oslo.
13. 4. 59. *Lorentzen, Jens Albert*, (U.H.Kr.3.), afdelingschef* ved DSB.
18. 4. 59. *Jessen, Peer Otto Hartvig*, (D.M. ¹⁸/₄ 50), (H.T.H.), oberst*.
19. 5. 59. *Møller, Knud Ove*, (D.M. ¹⁷/₆ 50), (N.St.O. **130** 3¹.), (S.N.3.), professor* ved Kbhvns Universitet, dr. med.
25. 5. 59. *Reiserer, Maximilian*, (D.M. ⁷/₆ 50), dommer* i Østre Landsret.
13. 7. 59. *Nielsen, Adolf Charles Emil*, (D.M. ⁶/₁ 49), direktør for Arbejdsgivernes Ulykkesforsikring, Kbhvn.
4. 10. 59. *Johansen, Thyge*, (D.M. ⁴/₁₀ 50), (F.M.2*), (H.T.H.), oberst* af fodfolket.
26. 11. 59. *Møller, Eggert Hugo Heiberg*, professor v. Kbhvns Universitet, dr. med.
- *Karsten, Henning Theodor*, (D.M. ²⁸/₆ 46), (Chr.X.Fr.M.), direktør, London.
3. 12. 59. *Pontoppidan, Clara*, f. *Rasmussen*, (F.M.1.), (M.i.&a.), skuespillerinde ved Det kgl. Teater.
1. 1. 60. *Knox, John*, (D.M. ¹¹/₆ 50), (F.Æ.L.5.), ambassadør, Wien.
- *Melchior, Mogens Gustav Ivar*, (D.M. ¹/₁ 51), (F.M.2.), (B.L.5.), (Chin.Ch.Y.6.), (F.L.3¹.), (Ir.T.2.), (Ju.Z.1.), (N.St.O.2.), ambassadør, Bern.
26. 1. 60. *Andreasen, Alfred Herman Munch*, (D.M. ⁶/₂ 47), (F.N.F.3.), professor* ved Den polytekniske Lærestanstalt, dr. techn.
29. 1. 60. *Arendrup, August Emil*, (H.T.S.), (N.St.O.3¹.), kommandør.
17. 2. 60. *Ege, Richard Ringstrup*, (D.M. ¹⁹/₁₁ 48), professor ved Kbhvns Univ., dr. phil. **131**
18. 4. 60. *Heidicke, Johannes*, (D.M. ⁴/₁₀ 49), (H.T.H.), oberst*.
27. 4. 60. *Christensen, Svend Carl Christian Thorning*, (N.St.O.2.), (S.N.2.), afdelingschef* ved DSB.
3. 5. 60. *Begtrup, Aksel Lange*, (D.M. ⁸/₁ 49), direktør* for statens ligningsdirektorat.

9. 5. 60. *Schou, Jørgen Abelin*, (H.T.S.), (B.Cr.M. 2.), (F.Æ.L.5.), (N.O.N.5.), (S.Sv.2².), (Sv. Cf.B.F.T.1.), kommandør.
8. 6. 60. *Legind, Axel Peter Andreas Agerholm*, (D. M. ⁴/₁₀ 50), (H.T.S.), fyrdirektør, kommandørkaptajn*.
9. 6. 60. *Seligmann, Erik*, (D.M. ²⁸/₈ 46), direktør* for monopoltilsynet, Hørsholm.
6. 7. 60. *Jørgs, Ove Christian*, (D.M. ⁹/₇ 51), (H.T.H.), oberst*.
- *Scholler, Carl Gustav Grüner*, (D.M. ²/₃ 51), (R.O.H.T.), (N.St.O.3¹.), (Stb.M.C.F.), oberst*.
- *Dahl-Iversen, Erling*, overlæge*, professor* ved Kbhvns Universitet, dr. med.
8. 7. 60. *Neergaard-Petersen, Frantz Carl Lauritz*, (D.M. ⁹/₁ 49), (F.Æ.L.5.), (I.F.2.), (N.St.O.3¹.), (S.N.2².), direktør* for patent-og varemærkevæsenet.
3. 9. 60. *Hartz, Hugo Henrik Valdemar Christensen*, (D.M. ³⁰/₆ 50), dommer* i Vestre Landsret.
- *Vildrik, Folmer Theodor*, dommer* i Vestre Landsret.
4. 10. 60. *Pedersen, Folmer*, (D.M. ²/₈ 51), (H.T.H.), (I.F.2.), oberst*.
- 31 a** 2. 12. 60. *Thorlacius-Ussing, Viggo*, (D.M. ²/₈ 50), direktør, leder af statens kunsthistoriske fotografisamling, dr. phil.
3. 12. 60. *Hye-Knudsen, Johan August*, (D.M. ³⁰/₁₁ 47), (B.K.4.), (B.L.II.4.), (C.H.L.4.), (F.Æ.L.5.), (Ir.H.3².), (N.O.N.3.), (Stb.V.3.), (S.N.3.), kapelmester ved Det kgl. Teater.
1. 1. 61. *Knudsen, Helge Johs.*, gesandt*, Virum.
21. 1. 61. *Aschengreen, Julius Christian*, (It.F.4.), (N.St.O.2².), (S.Kr.3.), direktør for Østasiatisk Kompagni.
25. 1. 61. *Prohaska, Carl Wilhelm*, (F.N.F.3.), (I.F.3.), professor ved Den polyt. Læreanst., dr. techn.
2. 2. 61. *Mygind, Axel Johannes*, (D.M. ⁴/₁₀ 51), (H.T.H.), (S.Sv.3¹.), oberst af r. i inf., kmjkr.
28. 2. 61. *Havning, Thomas Laub Hansen*, (D.M. ¹⁸/₃ 52), arkitekt, kgl. bygningsinspektør.
11. 3. 61. *Bertelsen, Hans Valdemar*, (B.L.5.), (F.Æ.L.3.), (I.R.Ø.4.), (Jo.U.1.), (L.E.5.), (Mex.A.A.1.), (N.O.N.2.), (S.N.2².), ambassadør, Rabat.
- *Schøn, Frode Løndorff Goldberg*, (M.T.Kha.), (Fi.H.R.3¹.), (N.O.N.3.), (N.St.O.2².), (P.Chr.I.), (S.V.3¹.), ambassadør, generalkonsul, Hamborg.
6. 4. 61. *Petersen, Olaf*, (F.Æ.L.4.), (I.F.3.), (N.St.O.2².), (S.N.3.), skoledirektør*, Kbhvn.
13. 4. 61. *Hansen, Hans Peter Bernhard*, skoledirektør*, Flensborg.
13. 6. 61. *Dybdal, Christen Christensen*, (S.N.3.), sparekassedirektør, Kbhvn.
6. 7. 61. *Hansen, Ejnar Stenild Haarby*, (H.T.H.), (I.M. & L.3.), (I.Kr.2.), (It.F.3.), oberst*.
- *Svenstrup, August Martin*, (D.M. ⁹/₇ 46), (H.T.H.), oberst* i intendanturkorpsøet.
- 132** 24. 8. 61. *Holm, Viggo Edgar Achilles*, generalkonsul, konsul* i Frankfurt a. M.
24. 8. 61. *Kristensen, Oluf Georg*, handeldsgartner, Kastrup.
25. 9. 61. *Thorborg, Johannes Levinaen*, folketingssekretær*.
4. 10. 61. *Helk, Jørgen Vilh.*, (H.T.H.), (F.M.2*), (Stb.B.E.5.), (Stb.1939-45 St.), (Stb.F. & G.St.), oberst*.
4. 10. 61. *Hertz, Ulf*, (H.T.S.), kommandør*.
- *Hoppe, Ivar*, kommandør*.
17. 10. 61. *Schafjalitzky de Muckadell, Christian Albrecht baron*, (D.M. ¹⁸/₄ 51), kmhr., hofjm., kurator* for Det adelige stift Vallø, Bjergsted Skov.
20. 10. 61. *Andersen, Niels Jørgen Ove*, (D.M. ¹²/₁₀ 46), (S.N.2.), overtoldinspektør* for Østifterne, Kbhvn.
25. 10. 61. *Torkild-Hansen, Estrid*, født Dencker-Nielsen, undervisningsmin. kommitterede* i skolesager.
22. 11. 61. *See, Niels Hansen*, professor* v. Kbhvns Universitet, dr. theol.
1. 12. 61. *Strandberg, Edvard Johan Heinrich*, (Chr. X.Fr.M.), (S.V.3¹.), (S.Kr.3.), konsul*, direktør i Det østasiatiske Kompagni.
- *Saugman, Christian Dillew Trappøud*, (B.K.3.), (Stb.B.E.3.), direktør, landsretssagfører, Kbhvn.
21. 12. 61. *Tholstrup, Laurits*, (D.M. ²⁷/₃ 52), (Mar. O.A.4.), konsul*, direktør, S.H.
1. 1. 62. *Andersen, Arne Bøgh*, (Le.S.5.), (S.N.2.), ambassadør, Ottawa.
2. 2. 62. *Lunding, Hans Mathiesen*, (D.M. ¹¹/₃ 50), (A.M.F.1.), (Fi.L.2².), (Stb.M.C.F.), (S.Sv.2².), (Ty.F.R.F.2².), oberst*.
- *Brøndum, Otto Chr.*, (D.M. ¹⁸/₄ 50), (H.T.H.), (Hjv.Ft.), regionsleder*, oberst*.
11. 3. 62. *Gam, Mikael*, fhv. minister for Grønland, 132 a Kbhvn.
- *Begtrup, Bodil Gertrud*, født *Andreasen*, (D.r.K.M.), (I.F.1.), (Po.F.K.I.), (U.F.F.2.), ambassadør i Lissabon, dr. jur. h.c.
- *Kristensen, Sigvald Alexander*, (Fi.L.2.), (F.Æ.L.3.), (I.F.2.), (N.St.O.2².), (S.Kr.3.), (Stb.V.3.), (S.N.2².), (Æt.M.II.3.), ambassadør, Tel Aviv.
2. 4. 62. *Münter, Jørgen Theodor Balthazar*, (F.M.2.), (H.T.S.), kommandør*.
18. 4. 62. *Nielsen, Thomas Poul Ejby*, (H.T.H.), oberst*.
26. 4. 62. *Buus-Pedersen, Lars*, (Hjv.Ft.), afdelingschef* ved DSB.
22. 5. 62. *Bondorff, Karl Andreas Christian*, (F.M.A.2.), (S.N.3.), professor*.
30. 5. 62. *Bach, Peter Heinrich Nielsen*, (Ty.G.M.1.), professor, dr. phil., rektor* for Aarhus Universitetet.
6. 9. 62. *Blinkenberg, Andreas Peter Damsgaard* (F.Æ.L.4.), (It.F.4.), professor ved Aarhus Universitet, dr. phil. & litt.
26. 9. 62. *Bisgaard Oluf*, dommer* i V. Landsret.
- *Hultberg, Oskar Frederik*, dommer* i Vestre Landsret.
4. 10. 62. *Kjeldsen, Kristen*, (H.T.H.), (Hjv.Ft.), (Sv.V.O.Rf.H.T.2.), oberst*, regionsleder* i hjemmевærnet.
22. 11. 62. *Nielsen, Niels*, (D.M. ²⁴/₁₁ 47), (I.F.2.), (Fi.H.R.3¹.), (F.Æ.L.5.), (N.St.O.2².), (S.N.2.), dr. phil., professor ved Kbhvns Universitet.
1. 1. 63. *Tscherning, Adam Tobias*, (M.T.Kha.), (B.K.2.), (N.O.N.5.), (N.H.VII.Fr.K.), (S.N.2.), (Sv.r.K.2.), ambassadør, Helsingfors.
1. 1. 63. *Riz Svend*, (Fr.IX.M.T.), (B.L.II.2.), (Gr.Ph.3.), (Ir.T.3.), (It.F.2.), (N.St.O.2.),

- (S.H.E.3.), (Tun.R.O.2.), (Ø.Æ.F.2².), kmhr., hofjrn., statsskovrider*, kgl. jægermester* ved statsskovene, Hille-rød.
26. 1. 63. *Birket-Smith, Kaj*, (F.M.2*), (Fi.H.R.3¹.), (F.O.A.), (S.N.3.), dr. phil. & scient., overinspektør* v. Nationalmuseet.
29. 1. 63. *Riise, Frits*, (H.T.S.), kommandør* i forsvarets intendanturkorps.
- *Westrup, Jens Julius*, (H.T.S.), (N.St.O.3¹.), kommandør* i søværnet.
- *Borring, Mortin Andersen*, (H.T.S.), kommandør* (M).
2. 2. 63. *Andersen, Einar Anton*, (F.H.T.), (Fi.L.2².), (I.F.2.), professor ved Kbhvns Universitet, direktør for Geodætisk institut, dr. phil.
6. 2. 63. *Eken, Arne Asbjørn*, (D.M. ⁸/₁ 49), (N.St.O.2.), (S.N.2.), bankinspektør*.
4. 3. 63. *Møller, Carl Marenus*, (D.M. ²/₃ 49), (F.M.A.3.), prof.* v. Den kgl. Veterinær- og Landbohøjskole, dr. phil. & agric.
- *Thomsen, Niels Mathias Peter*, (D.M. ²/₃ 49), professor* ved Den kgl. Veterinær- og Landbohøjskole, dr. phil.
9. 3. 63. *Larsen, Ernst Otto*, rektor* f. Danmarks lærerhøjskole.
11. 3. 63. *Krommann, Birger Ove*, (B.L.II.5.), (F.Æ.L.3.), (F.M.Soc.2.), (Gr.G.I.I.), (I.F.1.), (N.St.O.3¹.), (Æt.S.3.), ambassadør, Reykjavik.
- *Busch-Nielsen, Torben*, (M.T.Kha.), (J.O.S.1.), (K.F.D.2.), (Stb.V.3.), (S.N.2.), ambassadør, Bukarest.
- 133** 20. 5. 63. *Lorenzen, Poul*, (D.M. ⁷/₆ 43), direktør* for statsskovbruget, Kværndrup (II.12).
12. 6. 63. *Rosen, Poul*, (D.M. ²⁶/₁₁ 46), (S.N.3.), (S.V.3¹.), statsskovrider*, Fredensborg.
6. 7. 63. *Hensch, Anton Vilhelm*, (H.T.H.), oberst*.
10. 9. 63. *Toldam, Aage*, dommer* i Vst. Landsret.
- *Stochholm, Poul Ahrendt Per*, (N.O.N.5.), (N.St.O.2.), amtsborgmester*.
25. 9. 63. *Schou, Svend Aage*, (D.M. ²²/₁₀ 51), (Fi.H.R.2².), (I.F.2.), (S.N.3.), rektor for Danmarks farmaceutiske Højskole, professor, dr. phil.
- *Augard, Knud Starck*, købmand, Århus.
14. 10. 63. *Nielsen, Einar Jesper*, (N.St.O.3¹.), direktør* for Kbhvns sporveje, civing.
26. 11. 63. *Plate, Poul*, afdelingschef* i skattedepartementet.
1. 1. 64. *Hogsbro, Halvdan Raunsoe*, (M.T.Kfh.), (M.T.Kha.), (Ty.F.R.F.2³.), biskop* over Lolland-Falsters stift, dr. theol.
- *Seidenfaden, Gunnar*, (F.M.2*), (It.F.2.), (N.O.N.3.), (S.H.E.1.), udenrigsråd, ambassadør, dr. scient.
- *Jeppesen, Svend Aage Sandager*, (M.T.Kha.), (D.r.K.M.), (F.Ar.R.O.1.), (F.Æ.L.4.), (N.St.O.3¹.), (S.N.3.), ambassadør, Ankara.
25. 1. 64. *Nielsen, Aksel Kousgaard*, (D.M. ⁸/₁₀ 51), direktør* i Statsanstalten for livsfor-sikring.
- *Asmussen, Johannes Robert Wirensfeldt*, professor ved Den polytekniske læreanstalt, Danmarks tekniske højskole, dr. phil.
- *Krog-Meyer, Herluf*, sparekassedirektør, Hellerup.
29. 1. 64. *Konradsen, Kristian Glud*, (H.T.S.), (Br.S.M.F.M.), (Fi.H.R.2².), (S.Sv.3¹.), afdelingschef i forsvarsmin., kommandør i overt. nr. i søværnet.
12. 2. 64. *Tamm, Henrik*, dommer i Højesteret.
- *Broger, Erik*, præsident for Kbhvns Byret.
18. 2. 64. *Bendix, Adam Børge*, (Fi.H.R.2².), direktør.
11. 3. 64. *Eggert, Christian Döderlein Holten*, (F.Ar.R.O.1.), (F.Æ.L.3.), (It.F.3.), (Jo.U.1.), (Lb.C.1.), (N.St.O.3¹.), (P.Chr.3¹.), (Sp.1.K.1².), (Sy.F.O.2.), ambassadør, Warszawa.
- *Paulson, Bjarne Vilh.*, (M.T.Kha.), (A.F.1.), (Ch.F.1.), (F.Æ.L.3.), (I.F.1.), (Is.Sk.M.), (N.H.VII.Fr.M.), (Sv.r.K.2.), (Ty.F.R.F.2³.), ambassadør, Buenos Aires.
- *Andersen, Carl Viggo*, (D.M. ¹³/₁₁ 47), (Chr.X.Fr.M.), (Fi.B.H.), (S.N.3.), generalkonsul, direktør, Stockholm.
- *Beyer, Frode*, biskop* o. Haderslev stift.
18. 4. 64. *Klokholm, Albert Hansen*, (H.T.H.) (R.O.H.T.), (N.Sk.Ht.), (S.Sk.Ht.), oberst*.
13. 5. 64. *Meyer, Johannes Siegfried*, (D.M. ³/₁₀ 50), (M.i.&a), (F.O.A.), (Tun.N.I.4.), skuespiller* ved Det kgl. Teater.
- *Jensen, Peder Frederik Koch*, chefredaktør ved dagbladet Børsen.
27. 5. 64. *Grønbech, Sven Egede Bjørn*, (F.M.2*), (H.T.S.), oberst* i flyvevåbnet.
19. 6. 64. *Gjessing, Asger Bo*, (S.N.3.), landsretssagfører, hypotekforeningsdirektør.
- *Haustrup, Niels Johannes*, (N.St.O.3¹), fabrikant, norsk konsul*, Odense.
2. 9. 64. *Illum, Knud Mynster*, (S.N.2².), professor*, dr. jur., Århus.
4. 10. 64. *Amtrup, Muthis Niels Michel Pouel*, (H.T.H.), oberst i nr. i res. i inf.
9. 11. 64. *Andersen, Carl Frederik Gerner*, (H.T.C.F.), kommunaldirektør, Frdbg.
9. 12. 64. *Grunnet, Niels Peter Grønbech*, (Fi.L.3¹.), (I.F.2.), (Ju.St.S.4.), (Li.G.4.), (Po.P.R.5.), (S.N.3.), (Ty.F.R.F.2³.), chefredaktør for radioavisen.
1. 1. 65. *Blom-Andersen, Asger*, dommer i Højesteret.
- *Moltke-Huitfeldt, Adam Nicolas greve*, (Fi.L.2.), (F.Æ.L.3.), (Ir.H.1.), (I.Kr.5.), (N.O.N.3.), (Stb.V.3.), (Æt.M.II.3.), ambassadør*.
- *Lythcke-Jørgensen, Jørgen Lauritz*, (Chr.X.Fr.M.), (M.T.Kha.), (B.K.4.), (N.St.O.3¹), generalkonsul, direktør, Bruxelles.
5. 2. 65. *Holst, Johs. Juul*, (D.M. ¹³/₂ 50), prof.* v. Kbhvns tandlægehøjskole, odont. dr. h.c.
13. 2. 65. *Guldbrandsen, Martin*, (D.M. ¹⁶/₃ 49), (S.N.3.), hypotekforeningsdirektør*, Charlottenlund.
11. 3. 65. *Hoelgaard, Vagn Hoffmeyer*, (Fi.L.2.), (P.S.1.), (P.Chr.3¹), ambassadør v. OECD, Paris.
- *Oldenburg, Troels Vallemar Andreas*, (M.T.Kha.), (It.F.2.), (N.St.O.2.), (S.V.3¹), (Ty.F.R.F.2³.), (Ø.Æ.F.2¹), udenrigsråd i udenrigsmin.
23. 3. 65. *Suenson, Palle*, arkitekt, professor* ved Kunstakademiet.
- *Duhlerup, Aksel*, (F.Æ.L.5.), (S.N.3.), programdirektør ved Danmarks Radio.

27. 3. 66. *Mouritsen, Ejner Thorndal*, landinspektør, Kbhvn.
10. 4. 65. *Sørensen, Hans Arne*, dommer i Højesteret.
- *Kjær, Knud Aage Thorvald*, (S.N.3.), apoteker, afdelingsleder i sundhedsstyrelsen.
4. 6. 65. *Odum, Hilmar Agerlin*, direktør* f. Danmarksgeologiske undersøgelse, dr. phil., Lyngby.
14. 6. 65. *Munck, Niels*, (Fi.L.3¹.), (F.Æ.L.4.), (Ir.H.3.), (J.H.S.3.), (N.St.O.3¹.), (P.Chr.3¹.), dir.* for Burmeister & Wain's Maskin- og Skibsbyggeri, civing., Charlottenlund.
21. 7. 65. *Brockenhuus-Schack, Hans Henrik Sophus Adam* greve, (Chr.X.Fr.M.), (A.F.L.3.), (Stb.B.E.5.), direktør*, civing., Merindol. Frankrig.
11. 8. 65. *Sandberg, Oliver*, (Hjv.Ft.), (Fi.H.R.2².), (F.N.F.4.), (S.V.2².), hofjægermester, ingeniør, Svanholm pr. Skibby.
1. 9. 65. *Hollen, Cai*, (M.T.Kha.), professor ved Aarhus Universitet, overlæge, dr. med.
23. 9. 65. *Knudsen, Aage Emil*, handelsgartner, Vanløse.
4. 10. 65. *Def-Petersen, Daniel Frede*, (H.T.H.), direktør* for krudtværket, oberstløjtn.*
- *Lund, Frederik Christian*, (F.O.A.), (S.N.2.), (Æt.S.3.), stadsarkitekt, Kbhvn.
- 133 a 27. 11. 65. *Velli, Erik*, dommer i Højesteret.
- *Adserballe, Vagn*, dommer* i V. Landsret.
3. 12. 65. *Peschardt-Hansen, Holger*, civing., Bagsværd.
13. 12. 65. *Heide-Jørgensen, Svend Erling*, (Fi.L.2¹.), (F.Æ.L.3.), (I.F.2*), (Ir.H.3.). (It.F.2.), (N.O.N.3.), (N.St.O.2¹.), (Stb.V.3.), (S.N.2¹.), (S.Kr.2.). (Ty.F.R.F.2².), (Æt.S.2), rigspolitichef.
21. 12. 65. *Sveinbjörnsson, Erling*, (D.M.22/1348), (F.Æ.L.5.), (I.F.2.), (S.N.2¹.), direktør* for tilsynet med banker og sparekasser, departementschef* i handelsmin. (II.5.).
7. 1. 66. *Juul, Helge*, (I.F.3.), direktør* for Statens skibtilsyn.
2. 2. 66. *Larsen, Georg Teodor*, (H.T.H.), oberst* af art.
11. 2. 66. *Husted, Erik*, (D.M.22/152), (Fi.H.R.2.), (N.St.O.3¹.), (S.N.2².), professor* ved Kbhvns Tandlægehøjskole, dr. med.
3. 3. 66. *Bendixen, Hans Christian*, (D.M.1/352), (N.St.O.3¹.), professor ved Veterinar- og Landbohøjskolen, dr. med. vet. h. c.
11. 3. 66. *Lassen, Emil Victor Schau*, (D.r.K.H.), (Fi.Fr.4.), (Fi.Kr.M.), (Fi.L.2².), (Fi.r.K.2.), (Fi.Sk.M.), (Fi.B.F.M.1.), (Fi.Fr.Mk.2.), (Fi.B.H.), kaptajn*, godæjer, Tybjerggård, Herlumagle.
- *Hammershaimb, Venzel Ulrik*, (M.T.Kha.), (B.L.II.2.), (I.F.2*), (Ir.T.3.), (N.St.O.2.), (P.Chr.3¹.), (V.L.1.), udenrigsråd, chef f. udenrigsmin. administrationsafd.
14. 3. 66. *Christensen, Niels Christian*, (M.T.Kha.), (Fi.L.2².), (Fi.M.M.2.), chefredaktør, Horsens.
19. 3. 66. *Boggild, Mogens Kruse*, professor* ved kunstakademiet, billedhugger.
7. 5. 66. *Busch, Eduard Axel Valdemar*, (A.M.F.3.), (I.F.2*), professor* ved Kbhvns Universitet, overlæge* ved Rigshospitalet, dr. med.
13. 5. 66. *Frigast, Poul Christian Lütken*, direktør, Birkerød.
3. 6. 66. *Heegaard, Frederik Dreier*, teknisk direktør ved Danmarks Radio.
24. 7. 66. *Rosenkrantz, Alfred Johannes*, professor* ved Kbhvns Universitet.
5. 9. 66. *Glashø, Kristoffer Ejnar Christophersen*, (I.F.2.), direktør i Kjøbenhavns Handelsbank.
19. 9. 66. *Green, Johannes Carsten*, (I.F.2.), bankdirektør, Kbhvn.
26. 9. 66. *Johnsen, Karen Emilie*, dommer* i Østre Landsret.
4. 10. 66. *Lyng, Jakob Markus Jensen*, (H.T.H.), (F.M.E.P.), oberst* af inf.
23. 11. 66. *Knudsen, Knud Godtfred*, kreditforeningsdirektør. Overgård pr. Holsted.
28. 11. 66. *Semler, Axel*, direktør, civing., Kbhvn.
1. 1. 67. *Hjorth-Nielsen, Henning*, (Chr.X.Fr.M.), (Chr.X.Kr.E.M.), (A.M.F.3.), (B.K.1.), (Gr.Ph.4.), (Ne.B.Br.M.), (N.O.N.1.), (N.St.O.2.), (N.H.VII.Fr.M.), Danmarks faste repræsentant i Det nordatlantiske råd, ambassadør.
- *Edelberg, Ebbe Morten*, stiftamtmand over Ribe stift og amtmand over Ribe amt.
- *Nielsen, Finn Carsten*, (M.T.Kha.), (B.L.II.4.), (F.M.R.3.), (N.O.N.4.), (N.St.O.3¹.), (Sv.r.K.2.), departementschef i socialmin.
- *Müller, Otto*, (N.St.O.2².), departementschef i handelsmin.
- *Martensen-Larsen, Florian*, (N.St.O.2².), stiftamtmand over Viborg stift og amtmand over Viborg amt.
25. 1. 67. *Pedersen, Sigurd*, (Stb.B.B.E.3.), direktør, civing.
- *Schjodt-Eriksen, Svend Poul*, (H.T.H.), oberst*.
31. 1. 67. *Lindhardt, Kaj Hee*, (Fr.IX.M.M.), (H.T.H.), generalmajor i hæren.
13. 2. 67. *Vissing, Poul Eigil*, direktør. Vedbæk.
17. 2. 67. *Olesen, Mogens Knud Arnold*, direktør, civing., cand. jur., Charlottenlund.
11. 3. 67. *Munck, Hans Ebbe*, (F.M.2*), (A.M.F.1.), (Fi.H.R.2.), (Fi.L.2².), (Fi.M.M.4.), (N.H.VII.Fr.K.), (S.H.E.1.), (Stb.B.E.3.), (Stb.Kron.M.E.II.), hofchef*, ambassadør*.
- *Schultz, Erik*, (H.T.C.F.), (C.F.F.H.), (S.N.2¹), (Sv.C.F.F.T.2.), civilforsvarsdir.
- *Storr, Ludvig Carl Christian Adolf*, (Chr.X.Fr.M.), (I.F.2.), (Is.Sk.M.), generalkonsul, Reykjavik.
16. 3. 67. *Iuel, Jens*, kmhr., hofjrn., direktør i Det Classenske fideikommiss, Petersgård.
18. 4. 67. *Hedeager, Poul Adam*, (H.T.H.), oberst*.
8. 6. 67. *Mikkelsen, Carl Moller*, (Fi.L.3¹.), (F.Æ.L.4.), (It.F.3.), direktør for Kbhvns kommunes lønnings- og pensionsvæsen.
16. 6. 67. *Roepstorff, Thorkild Bo*, dommer* i Østre Landsret.
27. 6. 67. *Draminsky, Paul*, (Hjv.Ft.), (S.V.2.), direktør i Jydsk Telefon-Aktieselskab, civing., Århus.
- *Holmblad, Niels Erik*, (D.M.21/1047), (J.O.S.3.), (N.St.O.2.), (S.V.2².), direktør i Det Store Nordiske Telegrafelskab.
3. 7. 67. *Strand, Victor Bekmand*, (B.K.4.), (Fi.L.2.), (F.M.M.3.), (F.Kr.M.M.), (F.S.S.5.), (I.F.2*), (S.V.2².), generalkonsul, grosserer, Kbh.

15. 8. 67. *Jungersen, Søren*, (D.M.¹³/₂51), landinspektør, Ålsgårde.
1. 9. 67. *Andersen, Hans Verner*, gårdejer, Gundsolille.
18. 9. 67. *Brochner-Mortensen, Knud*, professor ved Kbhvns Universitet, overlæge ved Rigshospitalet, dr. med.
27. 9. 67. *Olrik, Asbjørn*, skibsregistrator*.
1. 10. 67. *Nielsen, Tage Verner Gyldenløve*, (H.T.F.). (A.F.L.3.), oberst*.
4. 10. 67. *Laursen, Vagn Aage Henrik Kvolbæk*, (H.T.H.), oberst af forsyningstrp.
- *Haugsted, Find*, (Fr.IX.M.M.), (H.T.S.), (F.Æ.L.5.), (Stb.1939-45 St.), (Stb.Atl. St.), (Stb.Kr.M.), kommandør.
9. 10. 67. *Svane, Oskar Bondo*, (S.N.3.), højesterets-sagfører.
2. 11. 67. *Herler, Poul*, formand for landsskatte-retten.
- *Lund-Andersen, Otto*, dommer* i Østre Landsret.
4. 12. 67. *Bergsøe, Svend*, (P.F.O.3.), (S.V.3¹), (Sv.Nf.T.Fm.), fabrikant, ingeniør, Glostrup.
19. 12. 67. *Lehmann, Karl Edgar*, (M.T.Fi.), (M.T.Kha.), (Fi.Fr.4.), (N.St.O.3¹), (N.r.K.H.), (Sv.r.K.2.), overlæge, dr. med., Hellerup.
- 133 c 1. 1. 68. *Christensen, Jens*, (F.Æ.L.4.), (Fi.H.R.2¹), (I.F.1.), (Tun.R.O.2.), (Ø.Æ.F.2¹), ambassadør, udenrigsråd i udenrigs-min.
- *Ronne, Torben Henning*, (F.Æ.L.5.), (I.F.3.), (It.F.4.), (N.O.N.4.), (N.St.O.1.), (S.Kr.2.), (S.V.3¹), direktør for udenrigsmin., ambassadør.
- *Haarløv, Thorvald Lorentz Tyge*, (N.O.N.5.), (S.V.3¹), amtmand, dr. jur.
- *Rohde, Henning*, (Fi.H.R.3¹), (It.F.2.), (N.St.O.3¹), departementschef i min. for kulturelle anl.
10. 1. 68. *Bruun, Alice*, (Ju.Z.3.), direktør* for sygekassevæsenet.
18. 1. 68. *Lund, Hakon*, (H.T.C.F.), professor* ved Aarhus Universitet, dr.phil.
24. 1. 68. *Roelsen, Axel*, overregistrator ved Aktieselskabs-Registeret.
- *Rybner, Jørgen Christian Frederik*, professor* ved Den polytekniske Læranstalt.
2. 2. 68. *Selchau, Adam*, (D.M.³¹/₁₀51), (H.T.H.), oberst* i forsvarets intendanturkorps.
- *Lunn, Niels Sigismynd*, (H.T.H.), oberst* af art.
- *Holm, Harald Bendix*, (H.T.H.), (Hjv.Ft.), oberst*.
19. 2. 68. *Syrach-Larsen, Carl*, (D.M.¹¹/₅50), (N.St.O.3¹), (S.H.E.4.), (S.N.2.), (S.V.3¹), arboretforstander*, dr. phil. & jur. h.c., Charlottenlund.
11. 3. 68. *Paludan, Janus August Worm*, (Br.S.K.1.), (N.St.O.2¹), (S.H.E.3.), (Ty.F.R.F.3.), ambassadør.
13. 3. 68. *Bjerge, Torkild*, (N.St.O.2.), (S.Kr.3.), direktør for Atomenergikommissionens forsøgsanlæg Risø, professor*, dr. phil.
26. 3. 68. *Westerkjær, Erik*, dommer i Ø. Landsret.
- *Schjøtt, Peter Ulrik Frederik*, dommer i Vestre Landsret.
- *Bertholdt, Poul Camillo*, (B.L.II.3.), (Fi.H.R.3¹), (Fi.M.M.3.), (Ir.H.3.), (I.F.2.), (N.St.O.3¹), økonomidirektør* ved Det kgl. Teater.
18. 4. 68. *Danhuus, Aage Dannheiser*, (Fr.IX.M.M.), (H.T.H.), (S.Sv.3¹), oberst, midl. generalm. i hæren.
- *Hartvig, Frode Harder*, (H.T.H.), oberst* af inf.
15. 5. 68. *Møller, Harald*, (D.r.K.Ft.), (H.T.C.F.), (C.F.F.H.), (F.M.R.3.), (I.S.I.2.), (Po.F.K.2.), (Ty.Br.Æ.K.2.), korpachef* i CF-korpset.
31. 5. 68. *Schiøler, Gudmund*, (Is.Sk.M.), (N.St.O.2.), biskop* over Roskilde stift.
- *Hansen, Gerhard*, direktør* for Statsprøveanstalten, civing.
25. 6. 68. *Sølvhøj, Hans Juul*, (I.F.2*), (Ty.F.R.F.1.), fhv. minister, generaldirektør for Danmarks Radio, cand. mag.
- *Pagh, Mogens*, (Chr.X.Fr.M.), (J.H.S.2.), (S.Kr.3.), adm. direktør i Det østasiatiske Kompagni.
6. 7. 68. *Jorck-Jorckston, Paul*, (Fr.IX.M.M.), (H.T.H.), (B.L.3.), (It.F.3.), (S.Kr.3.), (Tun.R.O.2.), (Ty.F.R.F.2¹), (Ø.Æ.F.3¹), oberst, kammerherre.
22. 8. 68. *Licht, Kai Vilhelm de Fine*, (H.T.C.F.), (B.L.II.3.), (F.Æ.L.5.), (Stb.V.4.), (S.N.3.), (S.Kr.3.), (Ø.Æ.F.3²), slotsforvalter*, Christiansborg.
30. 8. 68. *Richler, Einar Dankvart Andreas*, højesterets-sagfører.
- *Hammershaimb, Erling*, professor ved Aarhus Universitet, dr. phil.
- *Hoffmann, Henning*, (I.F.2.), bankdirektør, cand. jur., Kbhvn.
10. 9. 68. *Topsoe-Jensen, Hans Per Gottlieb Vilhelm*, (S.N.3.), (S.V.3¹), præsident for Sø- og Handelsretten.
- *Jensen, Henry Lars William*, grosserer, Kbhvn. S.H.
1. 10. 68. *Christensen, Ejnar Gerhard Fritjof Panduro*, (F.H.T.), oberst i nr. i res. i forsvarets intendanturkorps.
4. 10. 68. *Permin, Ole Christian*, (Fr.IX.M.M.), (H.T.H.), (Hjv.Ft.), (N.Hjv.Fm.), (Sv.Hjv.M.I.2.), generalmajor, chef for hjemmevernet.
21. 11. 68. *Jansen, Frederik Julius Billeskov*, (F.Æ.L.5.), professor ved Kbhvns Universitet, dr. phil.
2. 12. 68. *Møller, Arnold Mærsk McKinney*, (I.F.2*), (J.H.S.2.), (S.Kr.3.), skibsreder, Hellerup.
12. 12. 68. *Henningsen, Erik Rud*, dommer i Østre Landsret.
17. 12. 68. *Brockenhuus-Schack, Kield greve*, (H.T.H.), (N.St.O.3¹), (S.Sv.3²), oberstløjtn.*
18. 12. 68. *Hartling, Poul*, (B.K.1.), (L.F.O.1.), (Ty.F.R.F.1.), (Æt.M.II.1.), fhv. udenrigsminister M.F.
- *Møller, Poul*, (Ty.F.R.F.1.), fhv. minister, landsretssagfører.
20. 12. 68. *Olesen, Jens Ejnar*, direktør, Gentofte.
1. 1. 69. *Olsen, Ole Bernhard*, (Fi.H.R.3¹), (It.F.2.), (Ø.Æ.F.3¹), ambassadør.
- *Harhoff, Georg Frederik Krogh*, (F.Æ.L.5.), (S.V.3¹), (Tun.R.O.1.), generalkonsul, New York.

1. 1. 69. *Coln, Gunnar Rikard*, departementschef i arbejdsmin.
 — *Mogensen, Eiler Benedikt* (I.F.2*), (S.N. 2¹), depart.chef i undervisningsmin.
2. 2. 69. *Høgberg, Ole*, (Fr.IX.M.M.), (H.T.H.), generalmajor i Forsvarets intendanturkorps.
 — *Engell, Hans Christian Blæsenborg*, (H.T.H.), (R.O.H.T.), generalmajor i hæren.
 — *Poulsen, Jørgen*, (H.T.H.), (Fi.Fr.4.m.Sv. E.), (Fi.M.M.), (Fi.Kr.M.K. 1939-45), oberst af inf.
5. 2. 69. *Pedersen, Niels Peder Poul Overdrup*, (Fi.H.R.2.), (S.N.2.), (Ty.F.R.F.2³), professor, rektor for Kbhvns Tandlægehøjskole, dr. odont.
11. 2. 69. *Strömgen, Erik Robert Volter*, overlæge ved Statshospitalet ved Århus, professor, dr. med.
11. 3. 69. *Grüner, Christian Gustav Ulrik*, (F.IX.M.M.), (H.T.H.), (Hjv.Ft.), (B.L.3.), (It. F.3.), (S.Sv.3¹), (Tun.R.O.2.), (Ty.F.R.F.2²), (Ø.Æ.F.3¹), oberst, kmhr., chef for Hds. Majestæt Dronningens adjutantstab.
17. 3. 69. *Skalts, Vera Agnete*, født *Holm*, direktør for mødrehjælpsinstitutionen i Kbhvn m. m.
28. 3. 69. *Koch, Mogens*, (S.V.3¹), professor* ved Kunstakademiet, arkitekt.
 — *Dessau, Aage Louis*, (D.M. 18/8 49), (M.T.Kha.), (F.Æ.L.5.), direktør, Paris.
18. 4. 69. *Hersom, Heinrich Ludvig*, (H.T.H.), oberst* af art.
23. 4. 69. *Larsen, Karl Oluf*, overvejingeniør* i Vejdirektoratet.
 — *Christiani, Alexander Oldenburg*, (Br.S.K.4.), (F.Æ.L.5.), (P.I.P.4.), konsul, direktør, civing.
1. 5. 69. *Haldbo, Svend*, distriktschef* ved statsbanerne, Århus.
 — *Møller, Christian Frederik Valdemar*, kgl. bygningsinspektør*, Århus.
9. 5. 69. *Schulze, Aage Oscar*, (Fr.IX.M.T.), (H.T.S.), (Fi.L.2.), (F.Æ.L.5.), (Ir.H.3.), (N.St.O.2.), (Ty.F.R.F.2²), jagtkaptajn hos Hds. Majestæt Dronningen, kommandør i søværnet.
 — *Schou-Pedersen, Hans Henrik*, (H.T.S.), direktør* for orlogsværftet.
13. 5. 69. *Lauritzen, Knud*, (D.M. 27/8 49), (M.T.Kha.), skibsreder, Hellerup.
27. 5. 69. *Valentiner, Henning*, (H.T.F.), (Stb.Kr.M.), (Stb.V.M.), (S.Sv.3¹), (Æt.S.3.), oberst i flyvevåbnet.
11. 6. 69. *Hvidt, Mogens*, dommer i Højesteret.
 — *Kjærgaard, Niels Christian*, (M.T.Kha.), (U.F.4.), direktør i Landbrugsrådet.
 — *Koejoed, Leif Michael*, direktør, cand. jur., Hellerup.
4. 7. 69. *Øregaard, Jacob Frederik*, (S.V.2²), købmand, lagtingsformand, Gøte.
6. 7. 69. *Jørgensen, Even Weigaard*, (H.T.H.), oberst i nr. i res.
10. 9. 69. *Thestrup, Knud Ole Martin*, (I.F.1.), (S.V.2.), fhv. justitsminister, dommer*, Kbhvn, M.F.
 — *Ninn-Hansen, Erik*, fhv. finansminister, landsretssagfører, M.F.
24. 9. 69. *Stavnstrup, Poul Richardt*, (H.T.C.F.), (Stb.V.4.), (S.N.3.), politimester*, Frdbg.
24. 9. 69. *Pedersen, Axel Harald*, (Fi.L.2.), (Fi.I.F.K.2.), (Fi.O.F.K.1.), (I.F.3.), (S.V.3¹), landsretssagfører, dr. jur., Kbhvn.
4. 10. 69. *Hansen, Svend Peter Villy*, (M.T.Kha.), (N.H.VII.Fr.M.), (Sv.r.K.2.), direktør for den militære klædefabrik.
 — *Jensen, Svend*, (H.T.H.), oberst*.
10. 10. 69. *Bjerke, Kjeld Haakon*, afdelingschef* i Danmarks Statistik.
12. 11. 69. *Friderichsen, Carl*, (S.N.3.), overlæge*, dr. med.
14. 11. 69. *Stangerup, Hakon*, (Fi.H.R.3¹), (Fi.L.2²), (F.P.A.1.), (F.Æ.L.5.), (I.F.2*), (N.St.O.3¹), (S.N.2.), (Ty.F.R.F.2³), professor ved Handelshøjskolen, dr. phil.
20. 11. 69. *Damsgaard, Kresten*, konsulent, statsrevisor, Vester Skjærninge, M.F.
19. 12. 69. *Thomsen, Knud Erik Gad*, fhv. handelsminister, direktør, Hellerup, M.F.
 — *Guldberg, Ove*, fhv. minister for offentlige arbejder, direktør, civing., cand. jur., Charlottenlund, M.F.
 — *Hastrup, Aage*, fhv. boligminister og minister for statens lønnings- og pensionsvæsen, M.F.
 — *Lind, Bertha Frederikke Nathalie*, fhv. socialminister, M.F.
1. 1. 70. *Ammundsen, Esther*, (M.T.Kha.), (B.L.II. 133 e 4.), (Ne.r.K.M.2.), (N.r.K.M.M.), (Po.F.K.2.), (Po.r.K.H.2.), (Rum.D.M.1.), (Rum.r.K.), medicinaldirektør, dr. med.
 — *Bertelsen, Kaj Aage Bjørklund*, direktør for statshospitalerne.
 — *Nørgaard, Jens*, (I.F.2*), (Ty.F.R.F.2²), departementschef i fiskerimin.
 — *Gersmann, Paul*, (Fi.L.2²), (S.N.2¹), (Ty.F.R.F.2²), departementschef, Dept. for told- og forbrugsafgifter.
9. 1. 70. *Knuth-Winterfeldt, Eggert Christian Flemming* greve, rektor for og professor ved Polyteknisk Læreanstalt, Danmarks tekniske Højskole, dr. techn.
2. 2. 70. *Jensen, Karl*, (H.T.H.), (R.O.H.T.) oberst i nr. i res.
18. 2. 70. *Hastrup, Erik Christian Grønvold*, dommer* i Østre Landsret.
11. 3. 70. *Ebbesen, Sven*, (F.M.2.), (Chr.X.Fr.M.), (N.O.N.4.), (N.St.O.2.), (Ty.F.R.F.2²), udenrigsråd.
12. 3. 70. *Smith, Søren Albert*, (N.St.O.3¹), dommer i Østre Landsret.
2. 4. 70. *Christiansen, Poul Verner*, afdelingschef i forsvarsmin.
18. 4. 70. *Andersen, Robert Svend*, (H.T.H.), oberst.
28. 4. 70. *Johansen, Arne Peter Støhr*, (Hjv.Ft), borgmester i Frdbg kommune, M.F.
9. 5. 70. *Christensen, Reinhold Benjamin*, (H.T.S.), kommandør* (M).
27. 5. 70. *Christensen, Henry*, (Fr.IX.M.M.), (H.T.F.), oberst.
 — *Wyllich-Muxoll, Knud van*, (H.T.F.), (Hjv.Ft.), (Sv.Hjm.M.1.), oberst.
 — *Hesselberg, Erik*, (H.T.F.), teknisk chef i flyvevåbnet.
6. 7. 70. *Enevoldsen, Georg Højmark*, (H.T.H.), oberst.
8. 7. 70. *Worm, Jørgen Buemann*, (Ty.F.R.F.2³), afdelingschef i handelsmin.
 — *Jakobsen, Niels Richard*, adm. direktør for A/S Strandvejs-Gasværket.

23. 9. 70. *Hansen, Frits Nohr*, dommer*, Nykøbing F.
4. 10. 70. *Jørgensen, Anders Johannes*, (Hjv.Ft.), (Sv.Hjv.M.1.), oberst*, regionsleder* i hjemmeværnet.
- *Jagd, Palle Bollen*, (F.H.T.), direktør for forsvarrets bygningstjeneste, oberstløjtnant i nr. i res.
7. 10. 70. *Toft, Hans Carl*, (Fi.M.M.), fhv. indenrigsminister, gårdejer, Hvidbjerg. M.F.
23. 10. 70. *Wermuth, Niels Vagn Christian*, afdelingschef i landbrugsmín.
26. 11. 70. *Koch, Erik Agner* (S.V.3¹), kurator for Kbhvns Universitet.
- *Bertram, Robert Edvard*, overtoldinspektør, Kbhvn.
- 134** 1. 1. 71. *Svart, Anker* (Chr.X.Fr.M.), (B.K.3.), ambassadør, Moskva.
- *Jørgensen Eigil*, (S.N.2¹), (Ty.F.R.F.2¹), departementschef i statsmin.
- *Joensen, Jacob*, vicebiskop* for Færøerne.
2. 2. 71. *Mathiassen, Orla*, (F.H.T.), oberst i nr. i res.
10. 2. 71. *Johansen, Knud Winstrup*, professor* ved Den polytekniske Læreanstalt, dr. techn.
17. 2. 71. *Ezner, Gustav Johan Adolf*, provst*, Mariager.
3. 3. 71. *Wedel-Heinen, Tage Christian*, direktør* for Direktoratet for apotekervæsenet.
11. 3. 71. *Dahlgaard, Tyge*, fhv. minister, ambassadør, Beograd.
18. 4. 71. *Sommer, Aage* (H.T.H.), (S.H.E.4.), oberst*.
- *Lund, Hans Sylvan* (H.T.H.), oberst*.
23. 4. 71. *Olufsen, Aksel*, hofjægermester, Quistrup pr. Struer.
19. 5. 71. *Steuerts, Børge*, grosserer, Gentofte.
26. 5. 71. *Moltesen, Per Algot*, (D.M. ⁹/₅ 51), (Fi.H.R.3¹), (F.M.A.3.), (Stb.Kron.M.E.II.), statskonsulent*, kaptajn*, London.
8. 6. 71. *Christensen, Henry*, fhv. landbrugsminister, chefredaktør, cand. jur., Roskilde. M.F.
22. 6. 71. *Christensen, Willy Christian Bøgh*, administrationschef* f. Statens Blindevæsen.
30. 6. 71. *Thygesen, Johannes Valdemar*, (S.N.2²), afdelingschef* i handelsmin., direktør i Privatbanken.
6. 7. 71. *Nielsen, Ove Abildgaard*, (H.T.H.), oberst i nr. i res.
- *Krarup, Kai Aage*, (H.T.H.), (Sv.XVI.Olymp.R.Ft.), oberst.
- *Jørgensen, Anton Rudolf*, (H.T.H.), oberst.
13. 8. 71. *Thaarup, Poul*, (I.F.2.), klitdirektør*.
4. 10. 71. *Wesche, Hans-Henrik Oskar*, (H.T.S.), (Stb.V.3.), kommandør, midl. kontreadmiral i søværnet.
- *Thomassen, Esben Harder*, (H.T.S.), underdirektør ved orlogsværftet.
26. 10. 71. *Nørregaard, Borge Bille*, (S.N.3.), overtoldinspektør for Kbhvn.
7. 12. 71. *Hannover, Knud*, direktør, Hellerup.
13. 12. 71. *Kirk, Otto Dines*, statsadvokat, Sønderborg.
- *Hornemann, Kjeld Wilken*, statsadvokat, Nyborg.
13. 12. 71. *Skouby, Carl Christian Erik Nielsen*, statsadvokat, Ålborg.
- *Nielsen, Stinus Christian*, overlærer, Vordingborg.
1. 1. 72. *Roesen, August*, (Ty.F.R.F.2²), departementschef i kirkeemin.
- *Madsen, Niels*, (I.F.2*), (S.Kr.4.), departementschef i justitsmin.
- *Schmidt, William Frederik McIlquham*, (It.F.2.), (S.V.3¹), (Tun.R.O.3.), udenrigsråd.
2. 2. 72. *Scheibye, Bjørn Andersen*, (H.T.H.), (Hjv.Ft.), regionsleder og oberst i hjemmeværnet.
- *Larsen, Richard Marinus*, (H.T.H.), (N.O.N.4.), oberst*.
- *Freiesleben, Hans Jacob Flemming*, (H.T.H.), (Ty.F.R.F.2³), oberst af inf.
- *Weber, Jørgen Madsen*, (H.T.H.), oberst i nr. i res. i hærens tekniske korps.
8. 2. 72. *Gabel-Jørgensen, Ulf*, (Fr.IX.M.T.), (B.K.2.), (I.F.2*), (It.F.2.), (Tun.R.O.3.), (Ty.F.R.F.2²), (Æt.S.4.), ceremonimester ved Hds. Majestæt Dronningens hof, oberstløjtnant, kmhr.
- *Nystrøm, Arne Eiler*, (Fr.IX.M.M.), (F.Æ.L.5.), (It.F.3.), (Stb.V.4.), (S.N.3.), (Ty.F.R.F.2³), arkitekt, hof- og statsinventarieinspektør.
1. 3. 72. *Ostenfeld, Christen*, civing., dr. techn., Klampenborg.
- *Arnth-Jensen, Niels*, (Ø.Æ.F.4.), direktør, Hellerup.
1. 4. 72. *Andersen, Karl Orla*, direktør for Meteorologisk institut.
6. 4. 72. *Jensen, Magnus Adolf*, vicedirektør* ved Den kgl. grønlandske Handel.
13. 4. 72. *Paulsen, Johan Jessen*, bankdirektør*, Tønder.
16. 4. 72. *Christensen, Niels Otto*, landshøvding* over Grønland.
- *Fabritius, Albert*, (Fr.IX.M.T.), ordenshistoriograf, administrator, dr. phil. (III.9.).
18. 4. 72. *Andersen, Arnold Rikardt Hartvig*, (H.T.H.), oberst i hæren.
- *Nyholm, Gustav Julius*, (H.T.H.), oberst i hæren.
- *Engholm, Carl*, (H.T.H.), (Gr.Ph.3.), (N.St.O.3¹), oberst i inf.
19. 4. 72. *Vedel, Poul Erbling*, (H.T.C.F.), stadsingeniør i Kbhvn.
27. 4. 72. *Thaysen, Ejnar Hess*, (Fr.IX.M.T.), (B.L.II³), (Fi.L.3¹), (F.Æ.L.5.), (Gr.G.I.3.), (Ir.T.3.), (I.F.3.), (It.F.3.), (N.O.H.5.), (N.St.O.3¹), (S.Kr.3.), (Stb.V.5.), (S.V.3¹), (Tun.R.O.3.), (Ty.F.R.F.2³), (Ø.Æ.F.3¹), kontorchef* i hofmarskallatet.
5. 5. 72. *Brix, Hcrlov Nicolaus Scholl*, formand for Forsikringsrådet.
9. 5. 72. *Winge, Mogens*, (Fr.IX.M.M.), (H.T.S.), (M.T.Kha.), (A.F.L.3.), (Fi.Fr.4.), (I.F.3.), (K.N.M.), generalllæge*.
27. 5. 72. *Mouritzen, Vilhelm Valdemar*, (H.T.F.), oberst i flyvevåbnet.
14. 6. 72. *Stürup, Georg Kristoffer*, (S.N.3.), overlæge* ved forvaringsanstalten, dr. med.
6. 7. 72. *Tillisch, Frits Gustav*, (H.T.H.), (A.M.F.4.), (Stb.M.C.F.), oberst, kmjkr.
- *Asgrav, Knud Jesper*, (H.T.H.), oberst.

4. 9. 72. *Christensen, Johannes Dons*, (Stb.B.E. 3.), proprietær, cand. polyt, Stendetgård pr. Haderslev.
 — *Harlang, Frantz Vilhelm Theodor*, (E.H. S.3.), (N.St.O.3¹.), (P.r.K.4.), (S.V.2.), direktør, København.
 27. 9. 72. *Juhl, Arne Uldall*, godsejer, Bjørnholm pr. Trustrup.
 1. 10. 72. *Holm, Vagn*, (H.T.F.), oberst i flyvevåbnet.
 — *Schrøder, Ib Johannes Drewes*, (A.F.L. 3.), oberst i flyvevåbnet.
 4. 10. 72. *Jespersen, Preben Maaløe*, (H.T.H.), oberst, kmjkr.
 18. 10. 72. *Lawaetz, Jens Frederik*, programdirektør ved Danmarks Radio.

40

Udlændinge.

15. 1. 70. *Kidane Mariam, Maquerou*, æthiopisk, brigadier général.
 10. 11. 71. *Oliveti, Nardo*, italiensk, handelsråd.
 22. 11. 71. *Antell, Per Adolf Henrik*, finsk, ambassaderåd.
 3. 12. 71. *Christensen, Emil*, britisk, generalkonsul, Melbourne.
 24. 3. 72. *Dimitriou, Nicolas Georges*, cypriotisk, generalkonsul, Larnaca.
 — *Alhava, Armas Aleksanteri*, finsk, politiråd.
 — *Fridolin, Hans Rune*, svensk, departementsråd.
 — *Johnson, Andrew Nissen*, amerikansk, generalkonsul, Minneapolis.
 12. 4. 72. *Rajbhandaraks, Sunai*, thailandsk, guvernør.
 20. 4. 72. *Augdahl, Bjørn*, norsk, ministerråd, generalkonsul, Minneapolis.
 13. 7. 72. *Dondenne, Michel*, fransk, ambassaderåd.
 26. 8. 72. *Klewitz, Wilhelm von*, tysk, ambassaderåd.
 31. 8. 72. *Grover, Anthony Charles*, britisk, formand for Lloyd's Register.
 1. 9. 72. *Gaudefroy-Demombynes, François-Pierre*, fransk, handelsråd.
 18. 9. 72. *Beglarpour, Mohammed Ali*, iransk, ministerråd.
 5. 10. 72. *Ullmann, Paul*, østrisk, ambassaderåd, dr.

Tredie klasse.

141

Riddere,

der tillige er dekorerede med Dannebrogsmændenes Hæderstegn.

20. 7. 23. *Lundstein, Ludvig Boye*, (D.M. ²³/₈ 42), (H.T.H.), (E.Fr.K.3.), (E.r.K.2².), overlæge* i hæren, Vordingborg.
 14. 11. 23. *Keyper, Rudolf Jacob Poul*, (D.M. ¹⁴/₄ 38), (H.T.H.), oberstløjtnant*.
 12. 9. 24. *Kongsted, Olaf Lützhest*, (D.M. ⁷/₄ 49), (B.K.3.), (B.L.II.3.), (B.r.K.M.I.), (Chin.G.H.2².), (L.E.4.), (Po.P.R.4.), (Rum.Kr.2.), (Rum.M.C.I.I.), (S.V.2².), rumænsk generalkonsul*, direktør, Kbhvn.
 26. 5. 25. *Pontoppidan, Frederik Carl*, (D.M. ⁹/₈ 35), (H.T.S.), (I.F.3.), (B.K.4.), (Ch.F.I.), (Fi.H.R.2².), (Fi.Sk.F.), (Fi.K.M.39-40), (F.Æ.L.4.), (I.Kr.5.), (Le.S.3.), (N.O.N.4.), (N.St.O.2².), (Po.P.R.4.), (Sp.S.M.F.3.), (Stb.B.E.3.), (S.N.3.), (S.Sv.2².), kommandørkaptajn* af r.
 1. 9. 26. *Ahlefeldt-Laurvig, Kai Frederik Sophus greve*, (D.M. ¹/₁ 40), (B.L.5.), (Pr.r.K.3.), (S.V.3¹.), (T.r.H.M.2.), (Ø.r.K.2.), kmhr., hofjm., legationssekretær*, Eriksholm.
 21. 9. 26. *Sander, Frederik Antonio*, (D.M. ¹⁸/₁ 38), direktør*, Kbhvn.
 6. 7. 27. *Kirkebjerg, Frode Rasmussen*, (D.M. ⁴/₁₀ 36), (H.T.H.), (C.F.F.H.), (N.St.O.3¹.), (Sv.Lv.F.T.I.), oberstløjtnant*, kmjkr.
 5. 9. 27. *Ussing, Alf*, (D.M. ⁷/₅ 37), (I.F.2.), (Fi.H.R.2².), (F.Æ.L.4.), (Le.S.2.), (S.V.2².), direktør* i „Det store nordiske Telegraf-selskab“.
 16. 1. 28. *Olsen, Hans Peter*, (D.M. ¹²/₈ 39), konsul*, 142 Santa Cruz.
 2. 4. 28. *Michaelsen, Niels Thor Ludvig*, (D.M. ⁹/₈ 41), (H.T.S.), (B.K.4.), (F.Æ.L.5.), kommandørkaptajn* af r.
 23. 4. 28. *Rosendahl, Kristian*, (D.M. ¹⁴/₁ 37), (S.V.2.), bogtrykker, Esbjerg.
 20. 8. 28. *Koch, Heinrich Emil Ernst*, (D.M. ⁴/₁₀ 46), (R.O.H.T.), oberstløjtnant*, landsretssagfører, Kbhvn.
 6. 7. 29. *Permin, Oluf*, (D.M. ¹⁵/₈ 46), (H.T.H.), 143 oberstløjtnant*.
 2. 8. 29. *Poulsen, Herman Sigurd*, (D.M. ¹⁵/₈ 39), (I.Kr.3.), (N.O.N.4.), legationssekretær*, driftsbestyrer ved Store Nordiske Telegraf-selskab, Shanghai.
 15. 8. 30. *Larsen, Aage Hjalmar*, (D.M. ³/₁₀ 39), (I.F.3.), (S.V.2².), direktør* for statens skibstilsyn, adm. direktør for A/S Vølund. 144
 26. 9. 31. *Worsaae, Carl Gustav*, (D.M. ²⁸/₈ 42), (I.F.3.), (Li.G.2.), (Li.Vau.4.), (P.S.4.), (Po.P.R.3.), (Po.F.K.I.). (S.N.3.), kontorchef*, direktør, Sverige. 145
 29. 1. 32. *Stahlschmidt, Johannes Theodor*, (D.M. ²⁶/₂ 51), underdirektør* i A/S Atlas maskinfabrik, Kbhvn.
 10. 3. 32. *Borup, Leo*, (D.M. ⁶/₈ 47), vicebrandchef*, Kbhvn.
 18. 4. 32. *Chanelou, Jens Frederik*, (D.M. ¹⁸/₄ 47), (F.M.2*), (H.T.H.), (I.F.2.), oberstløjtnant* af r., statsgeodæt*. 146
 22. 8. 32. *v. Kauffmann, Ernst Ludvig Peter Christian*, (D.M. ¹/₁₀ 40), (M.T.Kfh.), (M.T.

- Kha.), (H.T.C.F.), (C.F.F.H.), (I.F.2*), formand* f. forsikringsrådet, bankdirektør*, Kbhvn.
14. 10. 32. *Petersen, Svend Aage*, (D.M. 23/7 46), distriktsingeniør* ved post- og telegrafvæsenet.
21. 11. 32. *Karlgren, Lars Anton Natanael*, (D.M. 16/11 46), lic.phil., professor* v. Kbhvns Universitet.
- 147** 18. 4. 33. *Nielsen, Charles Sophus Hans*, (D.M. 6/41), (H.T.H.), oberstløjtnant*.
9. 5. 33. *Mægaard, Johs. Hammer*, (D.M. 27/9 50), (Chr.X.M.T.), (H.T.S.), (Gr.G.I.3.), (I.Kr.5.), (S.Kr.3.), orlogskaptajn* af r.
11. 5. 33. *Müllertz, Mogens Erik Thoralf Camillus*, (D.M. 21/8 39), (I.F.2.), (Is.Sk.M.), landsretssagfører, Kbhvn.
19. 6. 33. *Jagt, Julius Andreas*, (D.M. 26/8 48), kaptajn*, forsikringsdirektør, Kbhvn.
17. 9. 33. *Getzsche, Oluf Guldbrandsen*, (D.M. 15/11 41), overingeniør* ved DSB.
26. 9. 33. *Peschardt, Carl August Christian*, (D.M. 26/9 42), (I.F.3.), (Fi.H.R.3¹.), (I.Kr.3.), (Le.S.4.), (Po.P.R.5.), (S.H.E.4.), (Sp.C.III.3.), (U.F.2.), (Ø.r.K.2.), (Ø.F.5.), kontorchef*.
- 148** 23. 3. 34. *Brodersen, Paul Christian*, (D.M. 19/12 42), domprovst*, sognepræst* ved Kbhvns Domkirke, dr. theol.
1. 7. 34. *Clausen, Claus Peter*, (D.M. 19/11 48), provst, Kattrup.
27. 9. 34. *Trap, Peder Marius*, (D.M. 21/7 48), gymnastikinspektør*.
- 149** 4. 10. 34. *Holme, Ludvig Mogens Bøg*, (D.M. 2/2 49), (H.T.H.), auditor*, Århus.
31. 10. 34. *Magnussen, Ove Knud*, (D.M. 4/11 50), dr. jur., overretssagfører, lektor* v. Kbhvns Universitet.
- 150** 6. 7. 35. *Johansen, Holger Dines*, (D.M. 6/7 49), (H.T.H.), (S.Sv.3¹.), oberstløjtnant* af r.
6. 7. 35. *Norman-Hansen, John*, (D.M. 6/7 50), (H.T.H.), afdelingsingeniør* ved våbenarsenalet.
7. 9. 35. *Pedersen, Anton*, (D.M. 11/10 48), professor* ved Landbohøjskolen.
- 151** 4. 10. 35. *Hald, Asger Klüwer*, (D.M. 1/11 51), (H.T.H.), ritmester*, fuldmægtig* i ordenskapitlet, kmjkr.
- *Alten, Fritz Berg*, (D.M. 6/7 47), (H.T.H.), oberstløjtnant* af r., kmjkr.
11. 10. 35. *Mathiesen, Friedrich Jens*, (D.M. 4/11 49), prof.* v. Danmarks farmaceutiske højsk.
1. 2. 36. *Sivertsen, Rolf von Tangen*, (D.M. 18/6 49), konsul*, Santos.
- 152** 18. 4. 36. *Garde, Svend Georg*, (D.M. 12/4 43), kontorchef* i min. for offentlige arbejder.
- *Scheel, Louis Henrik*, (D.M. 27/9 47), (S.N.3.), kontorchef* ved statsradiofonien.
6. 7. 36. *Wormer, Svend*, (D.M. 15/6 46), oberstløjtnant* af fs.
9. 9. 36. *Weihe, Valdemar Christian Bodin*, (D.M. 10/1 48), (S.N.3.), fabrikant, Kbhvn.
26. 9. 36. *Schultz, Theodor*, (D.M. 11/3 49), (E.Ø.K.3.), (E.r.K.2¹.), (Le.S.4.), (N.O.N.4.), (N.St.O.3¹.), generalkonsul*, Montreal.
- 153** 4. 10. 36. *Ørum, Torben Ploug Aagesen*, (D.M. 25/7 46), (H.T.H.), (F.Æ.L.4.), (N.O.N.3.), (Stb.V.3.), (Stb.Kron.M.E.II.), (S.V.2².), oberst*.
16. 10. 36. *Petersen, Erik Jokum*, (D.M. 19/1 48), (B.L.II.4.), (F.Æ.L.5.), afdelingsingeniør* ved DSB.
23. 10. 36. *Jensen, Valdemar Theodor*, (D.M. 28/3 50), (F.M.A.3.), forstander*, Vilvorde, Charlottenlund.
19. 11. 36. *Madsen, Hans Kristian*, (D.M. 23/6 47), (I.F.3.), (N.O.N.4.), skibs- og maskininspektør* ved vandbygningsvæsenet.
2. 12. 36. *Byrding, Holger*, (D.M. 26/11 49), (M.i.&a.), (F.Æ.L.5.), (N.O.N.4.), kgl. kammersanger, operasanger* ved Det kgl. Teater, ekstrord. professor* ved Det kgl. danske Musikkonservatorium.
24. 3. 37. *Fischer, Kay Otto*, (D.M. 28/3 47), (F.Æ.L.5.), arkitekt, prof. ved kunstakademiet.
31. 3. 37. *Norgaard, Axel Valdemar Steinberg*, (D.M. 25/11 47), (M.T.Kha.), (I.F.2.), (N.St.O.3¹.), (Po.P.R.5.), (Po.r.K.2.), (S.N.2.), dr. med., overlæge*, Kbhvn.
8. 6. 37. *Grünwald, Knud Lyne*, (D.M. 12/12 51), (S. 15'
- *Andersen, Hans*, (D.M. 19/52), (Pr.J.K.2.), gårdejer, Kongsbjerg.
6. 7. 37. *Berthelsen, Andreas Christian*, (D.M. 25/7 46), (H.T.H.), (I.F.3.), oberstløjtnant*.
- *Wahlstrøm, Carl Sven*, (D.M. 2/2 52), (H.T.H.), (M.T.Kha.), (B.L.II.4.), (B.r.K.M.2.), (B.Cr.M.2.), (Fi.Sk.F.), oberstløjtn.* af fs., auditor*.
27. 8. 37. *Schmidt, Carl Johan Weihe*, (D.M. 31/3 49), 15'
- regnskabschef* i overformyndieret.
4. 10. 37. *Kirstein, Lars Peter Harry Gynther*, (D.M. 18/4 47), (H.T.H.), oberstløjtnant*.
18. 1. 38. *Horlyck, Niels Jokum*, (D.M. 26/9 50), gdr., Rurup.
2. 4. 38. *Brummerstedt, Fridtjof Kai*, (D.M. 9/5 47), 15'
- (H.T.S.), (B.L.5.), (Fi.H.R.3¹.), (S.Sv.3¹.), kommandørkaptajn*.
18. 4. 38. *Christensen, Thorvald Højland*, (D.M. 6/7 47), (H.T.H.), (S.Sv.3¹.), oberstløjtnant*, hærarkivar.
- *Buch, Harald Morten Gjalby*, (D.M. 18/2 47), (H.T.H.), (Stb.B.E.4.), oberstløjtn. i nr. i r.
19. 5. 38. *Hjelholt, Holger*, (D.M. 10/1 48), dr. phil., overarkivar* ved rigsarkivet.
6. 7. 38. *Arendrup, Ael Vilken*, (D.M. 11/3 48), 15'
- (H.T.H.), (N.St.O.3¹.), oberstløjtnant*, kmjkr.
28. 8. 38. *Madsen, Jørgen Clausen*, (D.M. 26/6 49), direktør, Svendborg.
26. 9. 38. *Kruse, Karl*, (D.M. 13/11 47), (B.L.5.), (Bulg.C.F.4.), (F.Æ.L.3.), (I.Kr.3.), (J.O.S.I.1.), (S.N.2.), (S.V.2².), (Ø.r.K.2.), (Ø.F.6.), ambassadør*.
- *Hergel, Frederik Henning*, (D.M. 11/3 50), (I.Kr.4.), (R.r.K.I.), (Stb.B.E.4.), (Stb.Kron.M.E.II.), (Ø.r.K.2.), generalkonsul*.
- *Fenger, Vilhelm Asp*, (D.M. 15/5 47), (Chr.X.M.T.), (N.O.N.4.), hofmedicus*.
19. 10. 38. *Groth, Knud Valdemar*, (D.M. 24/6 48), (M.T.Kha.), (Le.S.5.), (S.N.3.), toldinspektør*, Kbhvn.
5. 12. 38. *Wulff, Johan Christen*, (D.M. 30/11 49), direktør, civing, London.
- *Gyldenslette, Christian Emil Poulsen*, (D.M. 27/12 46), (Fi.H.R.3¹.), (P.r.K.4.), (S.V.2².), vinhandler, Kbhvn.

- 58 18 .4. 39. *Hansen, Niels Jakob Limkilde*, (D.M. $\frac{2}{6}$ 48), (H.T.H.), (N.r.K.M.M.), oberstløjtnant*.
15. 5. 39. *Hvalkof, Aage Lund*, (D.M. $\frac{23}{6}$ 47), (Hjv. Ft.), (N.O.N.4.), distriktsingeniør* ved vandbygningsvæsenet.
- 59 21. 6. 39. *Møller-Olsen, Peter Hans*, (D.M. $\frac{22}{12}$ 47), slagteridirektør, Kolding.
8. 8. 39. *Juhl, Valdemar Frederik*, (D.M. $\frac{25}{10}$ 50), (M.T.Kha.), (Fi.H.R.3¹.), landsretssagfører, borgmester*, Kolding.
23. 9. 39. *Skade, Hans Niels*, (D.M. $\frac{6}{5}$ 49), kontorchef* i det statistiske departement.
- 60 17. 10. 39. *Iversen, Mads Christensen*, (D.M. $\frac{14}{10}$ 49), (H.H.K.), (M.Str.M.F.K.1.&2.), (Pr.J.K.1.&2.), kontorchef* i det statistiske departement.
- *Madsen, Lauritz Thorkild Schouboe*, (D.M. $\frac{25}{6}$ 50), dr. techn., laboratorieforsker ved teknologisk institut.
1. 12. 39. *Pio, Elith Viggo William*, (D.M. $\frac{25}{11}$ 49), (M.i.&a.), skuespiller ved Det kgl. Teater.
29. 1. 40. *Engel, Walter*, (D.M. $\frac{30}{1}$ 50), dr. phil., professor* ved Den polyt. Læreanstalt.
- *Rasmussen, Rasmus Martin*, (D.M. $\frac{15}{8}$ 46), skibsinspektør* i fyr- og vagervæsenet.
- 61 21. 5. 40. *Møller, Herluf*, (D.M. $\frac{14}{8}$ 50), rektor*, Øregård gymnasium.
- *Nielsen, Harald Theodor*, (D.M. $\frac{28}{6}$ 48), amtsforvalter*, Odense.
29. 5. 40. *Rydberg, Erik Wilhelm*, (D.M. $\frac{17}{11}$ 50), (S.N.3.), dr. med., professor* v. Kbhvns Universitet, overaccouchør* ved Rigshospitalet.
18. 6. 40. *Sejr, Emanuel Jensen*, (D.M. $\frac{13}{18}$ 49), overbibliotekar*, dr. phil., h c., Århus.
6. 7. 40. *Helgesen, Svend Aage*, (D.M. $\frac{2}{3}$ 49), (H.T.H.), oberst*.
- *Nielsen, Abdul Otto Laurits*, (D.M. $\frac{7}{6}$ 50), (H.T.H.), kontorchef i forsvarsmin.
19. 8. 40. *Buch, Christian Emil*, (D.M. $\frac{9}{6}$ 49), toldinspektør*, Århus.
- *Malling-Jacobsen, Aage*, (D.M. $\frac{23}{8}$ 51), toldgrænseinspektør*, ritmester* af r.
- 62 5. 9. 40. *Olsen, Alfred Rosing*, (D.M. $\frac{16}{6}$ 49), direktør, civing., Randers.
26. 9. 40. *Wenck, Hans Christian Andreas Henrik*, (D.M. $\frac{1}{1}$ 52), (B.K.4.), (Fi.L.2².), (F.Æ.L.5.), (I.Kr.4.), legationsråd, premierløjtnant*.
5. 10. 40. *Pedersen, Peder August*, (D.M. $\frac{17}{7}$ 50), (M.T.Kha.), toldinspektør*, Kbhvn.
18. 10. 40. *Ebbesen, Frederik*, (D.M. $\frac{23}{11}$ 51), afdelingsingeniør* ved DSB.
28. 10. 40. *Krarrup, Johannes Immanuel*, (D.M. $\frac{7}{6}$ 50), forpagter, Eskilstrup.
- 63 24. 1. 41. *Ulrich, Georg Carl Christian*, (D.M. $\frac{4}{2}$ 48), (F.O.I.P.), (I.F.2.), (I.Kr.5.), inspektør* ved Den polytekniske Læreanstalt.
11. 3. 41. *Kristensen, Kristen Jørgen*, (D.M. $\frac{28}{6}$ 48), ligningschef*.
2. 4. 41. *Steenen, Robert Steen*, (D.M. $\frac{4}{10}$ 50), (H.T.S.), (I.F.3.), (F.M.Ma.3.), (S.Sv.3¹.), kommandørkaptajn*.
- *Hansen, Niels*, (D.M. $\frac{26}{3}$ 52), (N.St.O.3¹.), (S.V.3¹.), bestyrer* af redningsvæsenet.
20. 5. 41. *Rosenkjær, Jens*, (D.M. $\frac{27}{6}$ 47), mag. soient., afdelingschef* ved Danmarks Radio, direktør* for Foreningen Norden.
4. 10. 41. *Christensen, Poul Bjørndal*, (D.M. $\frac{6}{7}$ 49), 164 (H.T.H.), oberst*.
20. 11. 41. *Rørdam, Kjeld Tage*, (D.M. $\frac{7}{7}$ 49), (C.H.L.3.), (Fi.L.2.), (F.Æ.L.5.), (I.F.2.), (N.St.O.2.), (S.N.2¹.), (S.V.2².), højesterets-sagfører, Kbhvn.
2. 12. 41. *Puggaard-Müller, Gunnar*, (D.M. $\frac{10}{1}$ 52), kontorchef* i 4. hovedrevisorat.
5. 2. 42. *Holm-Jørgensen, Jørgen*, (D.M. $\frac{17}{7}$ 50), kontorchef* i tolddepartementets revisionsafdeling.
4. 3. 42. *Rudbeck, Carl*, (D.M. $\frac{14}{2}$ 47), dommer* i Horsens herredsret.
2. 4. 42. *Dinesen, Carl Ebbe*, (D.M. $\frac{2}{4}$ 50), (H.T.S.), 165 (P.r.K.3.), (P.r.K.J.M.), kommandørkaptajn*.
- *Andersen, Svend Arnold*, (D.M. $\frac{20}{1}$ 50), (H.T.S.), afdelingsingeniør*.
- *Christensen, Frederik Nyborg*, (D.M. $\frac{26}{1}$ 52), (H.T.S.), maskinkommandørkaptajn*.
18. 4. 42. *Stensgaard, Henning Peder*, (D.M. $\frac{4}{10}$ 49), (H.T.H.), oberst*.
- *Steenstrup, Alfred Johannes Steen Resen*, (D.M. $\frac{2}{3}$ 50), (H.T.H.), oberstløjtnant*.
28. 4. 42. *Blicher, Kai Hilmar*, (D.M. $\frac{17}{12}$ 46), (N.St.O.3¹.), brasiliansk vicekonsul*, direktør, Århus.
7. 7. 42. *Gerhardt-Hansen, William*, (D.M. $\frac{15}{8}$ 52), kontorchef* i 4. revisionsdepartement.
21. 7. 42. *Sunesen, Sune Christian*, (D.M. $\frac{8}{10}$ 51), skoledirektør*, Gentofte.
3. 8. 42. *Toft, Laurids Nielsen*, (D.M. $\frac{13}{6}$ 51), dyrlæge, Thisted.
17. 11. 42. *Elling, Christian Thorvald*, (D.M. $\frac{21}{11}$ 51), 166 (M.i.&a.), (It.F.3.), (It.K.Fm.1.), (S.N.2.), dr. phil., professor* ved Kbhvns Universitet.
27. 11. 42. *Pedersen, Peder Albert*, (D.M. $\frac{19}{10}$ 51), oand. polyt., værkstedschef* ved statsbanerne, Århus.
6. 3. 43. *Hansen, Frederik Martin Aarup*, (D.M. $\frac{16}{8}$ 52), (I.F.2.), direktør* i Privatbanken, Kbhvn.
2. 4. 43. *Topsoe-Jensen, Aage Gottlieb*, (D.M. $\frac{4}{10}$ 51), (H.T.S.), (F.S.S.4.), (S.Sv.3¹.), kommandørkaptajn*.
19. 5. 43. *Andersen, Hans Christian*, (D.M. $\frac{20}{8}$ 46), kst. afdelingschef* i finansmin., vicedirektør i Forsikringselskabet Danmark.
12. 6. 43. *Vigerslev, Ove Carl Jacob*, (D.M. $\frac{25}{10}$ 50), 167 overpostinspektør*, Århus.
7. 7. 43. *Jensen, Christian Lowe*, (D.M. $\frac{2}{6}$ 50), stationsforstander, Gesten.
18. 8. 43. *Sabroe, Azel Skovgaard*, (D.M. $\frac{4}{11}$ 50), dr. agro, statsakovridar*, Boller.
6. 7. 46. *Agger, Holger Georg*, (D.M. $\frac{18}{4}$ 51), (H.T.H.), (Fi.Fr.4.), oberstløjtnant*. 168
11. 7. 46. *Olsen, Johannes Kastrop Einar*, (D.M. $\frac{17}{12}$ 49), monstringsbestyrer*, Kbhvn.
25. 7. 46. *Tarp, Lauritz Christian*, (D.M. $\frac{9}{8}$ 50), (H.T.F.), (D.r.K.M.), stabslæge I*.
26. 9. 46. *Blytgen-Petersen, Emil*, (D.M. $\frac{11}{3}$ 50), (Chr.X.Fr.M.), (N.St.O.2².), (S.N.2¹.), (S.V.2.), ambassadør, Canberra.
29. 1. 49. *Birksted, Kaj*, (D.M. $\frac{11}{8}$ 51), (Chr.X.Kr.E.M.), (N.St.O.2.), (N.H.VII.J.M.), (It.F.4.), (N.K.K.), (N.D.M.), (Stb.B.E.4.), (Stb.D.F.C.), oberst af r. 169

- 170** Riddere af 1. grad.
- Danske.
18. 4. 52. *Jensen, Walter*, (H.T.H.), oberstløjtnant*.
 3. 5. 52. *Petersen, Knud Krejberg*, dir., Kbhvn.
 27. 6. 52. *Poulsen, Johan Martin Frederik*, lærer, Strænder, Færøerne.
- 171** 6. 7. 52. *Lauesen, Mogens Langkilde*, (H.T.H.), oberstløjtnant*.
 3. 9. 52. *Hoffmann, Ib*, (H.T.H.), oberst*.
 17. 9. 52. *Fabritius de Tengnagel, Johannes Michael*, dommer*, Helsingør.
 — *Hansen, Valdemar*, dommer*, Sorø.
 — *Hay-Schmidt, Hans Philip*, dommer*, Store-Heddinge.
 4. 10. 52. *Tegner, Isaac Vilhelm*, (F.M.2.), (H.T.S.), (I.F.3.), (Sp.S.M.F.4.), (Sp.M.P.), (S.Sv. 3².), kommandørkaptajn*.
 — *Wolf, Georg*, (H.T.S.), kommandørkaptajn*.
 — *Hansen, Tage*, (H.T.H.), oberst*.
 — *Sabroe, Lauritz*, (H.T.H.), oberstløjtnant*.
 28. 11. 52. *Albeck, Kaj*, kontorchef* i 1. revisionsdepartement.
 3. 12. 52. *Nørby, Einar*, (M.i.&a.), (Fi.H.R.3¹), (F.O.A.), (I.F.3.), kgl. kammersanger, operasanger ved Det kgl. Teater.
- 172** 16. 1. 53. *Ahlefeldt-Laurvig, Christian William Benedikt greve*, (Chr.X.Fr.M.), finansrådgiver*, Washington.
 — *Lorenzen, Fritz*, skovrider*, Sorø.
 2. 2. 53. *Albrektzen, Anders Larsen*, (H.T.H.), oberstløjtnant* af r.
 — *Jensen, Aksel Dinesen*, (H.T.H.), oberstløjtnant*.
 18. 2. 53. *Johansen, Hans Valdemar*, konsul*, Manila.
 24. 3. 53. *Lauritzen, Vilhelm Theodor*, arkitekt, Kbhvn.
 27. 3. 53. *Lybye, Aage*, amtsforvalter*, Holbæk.
 2. 4. 53. *Jensen, Vilhelm August*, (H.T.S.), maskin-kommandørkaptajn*.
 — *Sorensen, Janus Georg Valdemar*, (F.M.2.), (H.T.H.), orlogskaptajn* (S) af r.
 18. 4. 53. *Colding, Henrik Vilhelm Roar*, (H.T.H.), oberstløjtnant*.
 — *Oxfelt, Kai Ravn*, (H.T.H.), oberstløjtnant* af r., kmjkr.
 — *Holbøll, Carl Theodor Thorel*, (It.F.3.), (Tun.R.O.2.), kontorchef* i landbrugsministeriet.
 18. 4. 53. *Tolstrup, Flemming*, ekstraord. professor v. Den kgl. Veterinær- og Landbohøjsk.
- 173** 2. 5. 53. *Müller, Sven*, overkirurg*, Holte.
 29. 5. 53. *Forchhammer, Ejler Groth*, forstander* for statens kostskole for døve, Fredericia.
 6. 7. 53. *Paulsen, Jørgen*, (H.T.H.), (N.O.N.4.), (N.St.O.3¹.), oberstløjtnant*, direktør* for tøjhusmuseet.
 4. 10. 53. *Oppermann, Adolph Georg Rasbech*, (Hjv. Ft.), regionsleder* og oberstløjtnant* i hjemneværnet.
 13. 10. 53. *Kampen, Aksel Niels Valdemar Petersen*, skibsreder, Kbhvn.
 24. 10. 53. *Ammitzbøll, Hans Rasmus*, kontorchef* i direktoratet for statens sindsygehospitalet.
- 174** 10. 12. 53. *Bay, Christian Qvistgaard*, professor* ved Den polytekniske Læreanstalt.
18. 12. 53. *Bundesen, Helge Victor*, (S.V.3¹.), orlogskaptajn*, forsikringsdirektør, Kbhvn.
 7. 1. 54. *Knudtzon, Thorikil*, højesteretsassagfører.
 — *Backer, Kaj Henning*, læge, dr. med., konsulent i sundhedsstyrelsen.
 21. 1. 54. *Mansa, Johan Ludvig*, dr. ing., professor* ved Den polyt. Læreanst., direktør f. maskinfabrikken Titan A/S, Kbh.
 29. 1. 54. *Brammer, Niels*, (H.T.S.), kommandørkaptajn*.
 — *Klok, Jens Christian Jensen*, (H.T.S.), afdelingsarkitekt* ved forsvarrets bygningsdistrikt.
 1. 2. 54. *Kierkegaard, Kai Norton*, statskovrider*, Vester Palsgård pr. Hampen.
 13. 2. 54. *Kielland-Brandt, Christian August Frederik*, afdelingsingeniør* ved DSB.
 23. 3. 54. *Marcus, Aage*, (S.N.3.), bibliotekar* ved kunstakademiet, cand. jur.
 — *Holm, Niels Alfred*, overingeniør* i patent- og varemærkedirektoratet.
 24. 3. 54. *Stenderup, Niels Christian*, (Stb.D.M.), (S. N.2.), ambassadør*. **175**
 29. 3. 54. *Juhl-Christensen, Poul Otto*, (F.M.Soc.2.), (S.N.2.), kontorchef i socialmin.
 3. 4. 54. *Nielsen, Jørgen Viggo*, boghandler, Kbh.
 9. 4. 54. *Holm, Kai Emil*, (N.St.O.3¹.), (S.V.3¹.), skuespiller, direktør*, Kbhvn.
 18. 4. 54. *Tøffner-Clausen, Gerner Marinus*, oberstløjtnant*.
 — *Mathissen, Berge Adam*, (H.T.H.), (Fi.Fr.4.), oberstløjtnant*, kmjkr.
 20. 4. 54. *Christiansen, Jørgen Peter*, (S.N.3.), kontorchef i handelsmin.
 — *Backhaus, Gregers Ferdinand Hansen*, (Fi.H.R.3¹.), (I.Kr.4.), kontorchef* i handelsmin.
 — *Bartholdy, Christian*, sognepræst*, Haslev.
 — *Strubberg, Einar Kai*, navigationsskolebestyrer*, Kbhvn.
 17. 5. 54. *Gjerløv-Knudsen, Carl Oluf*, arkitekt, **176**
 docent* v. Den polytekniske Læreanst.
 18. 6. 54. *Jensen, Hans Mathias*, rektor*, Frederiksborg statskole.
 6. 7. 54. *Schou, Niels Bjarke*, (H.T.H.), (M.T.Kha.), (Stb.B.E.4.), (S.Sv.2².), (Sv.r.K.2.), oberstløjtnant*.
 12. 7. 54. *Jørgensen, Dan Ulf*, distriktsingeniør* v. post- og telegrafvæsenet, Åbenrå.
 16. 7. 54. *Iversen, Andreas Jeppe*, (Sv.H.M.G.1.), (S.V.3¹.), snedkermester, oldermand, Kbhvn.
 23. 7. 54. *Askgaard, Vagn*, overlæge* ved sindsygehospitalet i Vordingborg.
 — *Clausen, Poul Bernhard*, (Fi.H.R.2^a.), (Fi.B.H.), (N.St.O.2.), (S.N.2.), apoteker*, Kbhvn.
 16. 9. 54. *Poulsen, Holger*, fabrikinsp. I.*, Kbhvn. **177**
 1. 10. 54. *Prytz, Leif*, (H.T.F.), afdelingsingeniør* i flyvevåbnet.
 4. 10. 54. *Capito, Viggo*, (Chr.X.M.T.), (Fr.IX.M.T.), (H.T.H.), (N.St.O.3¹.), (S.V.3¹.), oberstløjtnant*.
 — *Kisbye, Poul*, (H.T.H.), oberstløjtnant*.
 12. 10. 54. *Hollen, Hans Emil*, kontorh.* i boligmin.
 23. 10. 54. *Larsen, Hans Frederik*, viceformand* i landsskatteretten.
 — *Tangdal, Peder Nielsen*, kontorchef* i statens ligningsdirektorat.

54. 10. 54. *Hahn-Petersen, Hans Eigil*, (F.Æ.L.4.), (Stb.M.S.F.), skibsreder, Kbhvn.
26. 10. 54. *Schoubye, Niels Erik Sehested*, amtslæge*, Næstved.
- *Jacobsen, Aage Thomas Borregaard*, dr. med., professor* ved Aarhus Universitet, overlæge* ved amtsygehuset.
18. 11. 54. *Hansen, Hans Jørgen*, dommer*, Rougsø, Nørhald m. fl. herreder.
- *Karsten, Hans Anthon William*, civildommer*, Frederikshavn.
- 178** 1. 12. 54. *Jensen, Georg Christian Harald*, bagermester, Kbhvn.
22. 12. 54. *Mørck, Lars Edvard*, kontorchef* i forsikringsrådet.
2. 2. 55. *Seedorf, Johan Otto*, (H.T.H.), (M.T.Kha.), dr. med., overlæge* v. Kbhvns militærhospital.
- *Munkebo, Niels Børge*, (H.T.H.), oberstløjtnant*.
- *Rasmussen, Otto Aage Bøeg*, (H.T.H.), oberstløjtnant.
- *Schack, Svend Aage*, (H.T.H.), oberstløjtnant af r.
23. 2. 55. *Paludan, Hother Kirketerp*, professor* ved Den kgl. Veterinær- og Landbohøjskole.
28. 2. 55. *Olsen, Ingemann*, (Chr.X.Fr.M.), general-konsul, New Orleans.
11. 3. 55. *Høegh-Guldberg, Fritz Emmerich*, (B.L.4.), (B.L.II.3.), (F.Æ.L.5.), (Gr.Ph.1.), (J.H.S.4.), (Ju.Kr.3.), (N.St.O.2^a), (P.Chr.2^a), (S.N.3.), (Æ.F.2.), (Ø.R.K.2.), gesandt, ambassaderåd*.
- 179** 24. 3. 55. *Larsen, Hans Wilhelm*, billedhugger, Kbh.
2. 4. 55. *Bjerre, Thorkel*, (H.T.S.), kommandørkaptajn*.
18. 4. 55. *Neergaard, Ejnar Kristian*, (H.T.H.), oberstløjtnant*.
- *Fog, Reinhold Ferdinand August Munthe*, (H.T.H.), stabslæge II.* i hæren.
- *Kirchheiner, Svend Aage*, (H.T.H.), oberstløjtnant*.
- *Jensen, Vilhelm*, postmester*.
14. 5. 55. *Mathiesen, Knud Vilhelm Vendelboe*, oversignalingeniør* v. DSB, Århus.
- *Jørgensen, Rasmus Lauritz*, postmester*, Åbenrå.
9. 6. 55. *Borreschmidt, Henry*, (M.T.Kha.), (S.N.2.), arbejdsdirektør.
- *Honum, Kai*, vicedirektør* i Statsanstalten for Livsforsikring.
16. 6. 55. *Lyng, Ernst Angelo*, (S.N.3.), (Æt.S.4.), trafikinspektør v. statsbanerne, Kbhvn.
30. 6. 55. *Madsen, Ejnar Esbensen*, politimester*, Rudsøbing.
6. 7. 55. *Buchholtz-Nielsen, Jens*, (H.T.H.), oberstløjtnant*, kmjkr.
- *Eggers, Kai Olaf Richard*, oberstløjtnant* af r.
12. 7. 55. *Rasmussen, Asger*, civildommer*, Kolding.
- *Juhl, Johan Frederik Schack*, dommer*, Nørresundby.
26. 7. 55. *Kier, Knud*, landsretssagfører, Århus.
- 180** 26. 8. 55. *Olsen, Axel Peder Olivarius*, dr. med., overlæge* ved statens fødselsanstalt i Jylland, professor* ved Aarhus Universitet.
26. 8. 55. *Rasmussen, Louis Rosengaard*, (S.V.3^a), bogtrykker, Ringkøbing.
16. 9. 55. *Palsbøll, Jørgen Thorkild William*, direktør, Kbhvn, S.H.
- *Milner, Vilhelm Christopher*, (S.V.3^a), civing., banedirektør, havneingeniør, amtsvejiinspektør, Rønne.
1. 10. 55. *Harms, Jørgen Henrik*, (F.M.2*), (H.T.S.), (I.F.3.), (S.V.3^a), oberstløjtnant af r.
4. 10. 55. *Franck, Søren Oscar*, (H.T.S.), kommandørkaptajn.
7. 10. 55. *Knudsen, Axel Frederik*, (B.L.II.5.), (Li.Vau.5.), statskonsulent*.
24. 10. 55. *Malmquist, Axel Thorvald*, handelsinspektør* i Grønland.
24. 11. 55. *Kerrn-Jespersen, Paul*, civing., Hellerup.
3. 12. 55. *Ralov, Børge Leo Sylvest*, (Æt.S.5.), første solodanser* v. Det kgl. Teater.
- *Skjær, Albinus Henry Hansen*, (S.Kr.3.), kgl. kammersanger, operasanger ved Det kgl. Teater.
22. 12. 55. *Nørby, Viggo*, afdelingschef* i boligmin., direktør f. Byggeriets Realkreditfond.
9. 1. 56. *Horsten, Holger Brorsen*, direktør for børne- og ungdomsforsorgen.
31. 1. 56. *Maar, Axel*, arkitekt, kgl. bygningsinspektør, Kbhvn.
- *Petersen, Knud Lehm*, arkitekt, kgl. bygningsinspektør, Odense.
2. 2. 56. *Muchitsch, Hans Adolf*, (H.T.H.), oberstløjtnant*.
- *Boye, Michael Gottlieb Birchner*, (H.T.H.), oberstløjtnant*.
13. 2. 56. *Schwarz, Helge*, kontorchef* i overformyndertiet.
11. 3. 56. *Wegener-Clausen, Thorkild*, (N.St.O.2.), (Ty.F.R.F.2^a), minister, udenrigsmin.
- *Mirner, Jens Peter*, (M.T.Kfh.), (Br.S.K.3.), (Bulg.C.F.3.), (Ec.F.1.), (Ju.Kr.4.), (Ju.St.S.3.&4.), (Li.G.3.), (Mex.A.A.4.), (N.O.N.5.), (Ø.R.K.4.), gesandt*.
- *Preil, Ernst Helmut*, (Fr.IX.M.T.), (F.Æ.L.4.), (N.St.O.2^a), (Stb.V.3.), (S.V.2^a), intendant ved den kgl. civilliste (III.3.).
9. 4. 56. *Hansen, Martin Erhard*, bankdirektør, Svendborg.
10. 4. 56. *Johansen, Svend Aage Julius*, grosserer, Reykjavik.
23. 4. 56. *Dickmeiss, Antoinette Birgitte*, rektor*, Aurehøj statgymnasium.
16. 5. 56. *Monrad, Knud Dilleb*, sektionsingeniør* ved DSB, Århus.
27. 5. 56. *Grønbech, Sven Egede Bjørn*, (F.M.2.), (H.T.S.), oberst.
13. 6. 56. *Schmidt, Kristian Marius*, telegrafbestyrer*, Århus.
18. 6. 56. *Cock-Clausen, Alfred*, (N.St.O.3^a), (S.N.3.), arkitekt, Kbhvn.
6. 7. 56. *Krabbe, Herluf*, (H.T.H.), (S.H.E.5.), oberstløjtnant*, kmjkr.
- *Husted, Haakon*, (H.T.H.), oberstløjtnant*.
- *Broberg, Aage Lauritz*, (H.T.H.), oberstløjtnant af r.
9. 7. 56. *Klocker, Erik Peter Christian*, amtsforvalter*, Maribo.
4. 9. 56. *Pedersen, Jørgen Christian*, professor* ved Aarhus Universitet, dr. polit.
13. 9. 56. *Holstein, Svend Christian*, sektionsingeniør* ved DSB, Slagelse.

181

182

183

14. 9. 56. *Lassen, Erik Alfred Viggo Pers*, (Fi.H.R. 3¹.), (N.St.O.3¹.), (S.N.3.), (S.V.3¹.), kontorchef* i socialmin.
28. 9. 56. *Hebo, Axel Theodor Børge*, politimester*, Esbjerg.
— *Lyng, Erik Herman August*, amtslæge*, Holbæk.
4. 10. 56. *Larsen, Harald*, oberstløjtnant*.
— *Knudsen, Karl Olaf*, (H.T.S.), kommandørkaptajn i nr. i res.
— *Hertz, Kai Hermann Carl Viggo*, (H.T.S.), (N.St.O.3¹.), kommandørkaptajn*.
11. 10. 56. *Woldike, Mogens Anker*, (M.i.&a.), (S.V. 3¹.), kapelmester, organist, mag. art., Kbhvn.
— *Melander, Edmund Magnus Dillev*, (Fi. B.H.), (Ø.r.K.2.), kommunaldirektør, Haderslev.
— *Bech, Holger*, (Le.S.4.), (N.St.O.3¹.), (S.V. 3¹.), vicedir.* i Kbhvns Handelsbank.
— *Jeppesen, Arne*, afdelingsingeniør* ved DSB, Kbhvn.
24. 10. 56. *Sørensen, Adolf Ejler*, (Fi.L.3¹.), skibsreder, finsk vicekonsul, Svendborg.
— *Hey, Valdemar*, fabrikant, cand. pharm., Kbhvn.
- 184** 3. 12. 56. *Selmar, Emil*, overrepetitor*, musikarkivar* ved Det kgl. Teater.
12. 12. 56. *Garboe, Johan Peter*, postmester*, Esbjerg.
1. 1. 57. *Olsen, Sofus Guillermo Hjalmar*, (Chr.X. Fr.M.), generalkonsul, konsul*, Santa Cruz, Tenerifa.
3. 1. 57. *Lichtenberg, Mogens*, (M.T.Kha.), (Fi.H.R. 3¹.), (Fi.M.M.3.), (Fi.B.H.), (F.M.T.1.), (It.F.4.), (Mar.O.A.3.), (S.V.3¹.), direktør, civing., Kbhvn.
16. 1. 57. *Hansen, Johan Henning*, (N.St.O.3¹.), skibsinpektør* ved DSB.
29. 1. 57. *Jensen, Gerhard Alexander Koch*, (H.T.S.), maskinkommandørkaptajn*.
2. 2. 57. *Nielsen, Helmer Valdemar Julius Christian*, (H.T.H.), oberstløjtn. i nr. i res.
12. 3. 57. *Kringelmoser, Karl Jensen*, kontorchef* i statens ligningsdirektorat.
21. 3. 57. *Nielsen, Søren Stegger*, amtsasskolekonsulent*, Dronningborg pr. Randers.
- 185** 1. 4. 57. *Høppermann, Aage Christian Lütz*, direktør* f. Kbhvns børne- og ungdomsværn.
18. 4. 57. *Christiansen, Poul Svanberg*, (H.T.H.), oberstløjtnant*.
27. 4. 57. *Knudsen, Hans Kristian Lindholm*, afdelingsingeniør* ved DSB, Kbhvn.
8. 5. 57. *Uldall, Kai Christian*, overinspektør* ved Nationalmuseet.
— *Dal, Hans Andersen*, overretssagfører, hypotekforeningsdirektør*, Århus.
— *Tomdrup, Bernhard Johannes*, fabrikkejer, Hellerup.
9. 5. 57. *Ohlsson, Anker Cederberg*, (H.T.S.), (I.F. 2.), (Sv.S.K.Fm.1.), kommandør*.
20. 5. 57. *Christensen, Ejler Kaj*, værktødschef* v. post- og telegrafvæsenet, Kbhvn.
27. 5. 57. *Kramp, Paul Lassenius*, museumsbestyrer*, dr. phil., Kbhvn.
14. 6. 57. *Larsen, Viggo Peter*, kontorchef* i generaldirektoratet for DSB.
- 186** 15. 7. 57. *Jensen, Johannes*, kontorchef* i generaldirektoratet f. post- og telegrafvæsenet.
24. 8. 57. *Jacobsen, Charles Einar*, læge, Kbhvn.
4. 9. 57. *Werner, Sven Theodor*, professor ved Aarhus Universitet, dr. phil.
13. 9. 57. *Dræbel, Alfred*, postmester*, Kolding.
4. 10. 57. *Boisen, Mogens Peter Mynster*, (R.O.H.T.), oberstløjtnant i nr. i res.
— *Christiansen, Anker Helge*, (H.T.H.), oberstløjtnant i nr. i res.
8. 10. 57. *Mikkelsen, Malte Johannes*, dommer i Vestre Landsret.
23. 10. 57. *Bohn, Herluf*, amtsforvalter, Vejle (III.9.).
— *Hansen, Asger Wilhelm*, musikforlægger, Kbhvn.
25. 10. 57. *Johansen, Oluf Lund*, redaktør, Kbhvn.
27. 11. 57. *Nielsen, Knud Richard Erik Jahn*, kontorchef i finansmin.
— *Rasmussen, Rasmus Tage Theodor*, kontorchef* i l. revisionsdepartement.
28. 11. 57. *Lassen, Henry Cai Alexander*, (M.T.Kha.), (F.Æ.L.5.), (S.N.3.), professor* v. Kbhvs Universitet, overlæge* ved Blegdams-hospitalet, dr. med.
3. 12. 57. *Pedersen, Ove Christian*, dekorations- og kostumetegner* ved Det kgl. Teater.
6. 12. 57. *Steffensen, Christian*, provst, Struer.
17. 12. 57. *Rørsted, Oluf Kristian*, postmester*, Viborg.
20. 12. 57. *Dyrlund, Ludvig Chr.*, (M.T.Kfh.), (Fi.H. R.3¹.), (Ø.F.5.), politim.*., Næstved.
— *Lohse, George Emanuel*, toldingeniør* ved øl- og spiritusbeskatningen.
— *Johannessen, Arne Jens Andreas*, overlæge* v. Diakonissestiftelsen, dr. med.
1. 1. 58. *Nielsen, Svend Aage*, konsul*, Salvador, Bahia.
— *Holbek, Victor Romanello*, (B.K.5.), (F.Æ. L.5.), (F.S.S.5.), (F.O.A.4.), (F.S.P.2.), (I.F.3.), (I.Kr.5.), (It.F.5.), (Kb.r.K.1.), (P.r.K.2.), (Tun.N.I.3.), konsul, generalkonsul* for Costa Rica, apoteker, dr. scient., Montreux.
— *Rechendorff, Johannes Valdemar*, (B.K. 4.), (Gr.Fr.5.), (Mex.A.A.5.), generalkonsul*, Johannesburg.
6. 1. 58. *Terkelsen, Terkel Madsen*, (Chr.X.Fr.M.), chefredaktør ved Berlingske Tidende.
9. 1. 58. *Juel, Gregers*, kmhr., hofjm., Juelsberg.
23. 1. 58. *Efsen, Axel Valdemar*, professor* ved Den polytekniske Læreanstalt, dr. techn.
28. 1. 58. *Holm, Aage Gudmund*, civildommer*, Viborg.
— *Arffmann, Svend Johan Linnemann*, civildommer, Roskilde.
29. 1. 58. *Marckmann, Otto Lave Wilhelm*, (H.T.S.), (Br.S.K.5.), (F.Æ.L.4.), (S.Cf.F.F.T.), (S.Sv.2.), kommandørkaptajn*.
2. 2. 58. *Klint, Hans Helge Nielsen*, (H.T.H.), oberstløjtnant i nr. i res i hæren.
— *Münter, Gregers Christian*, (H.T.H.), (Fi. L.2.), (Fi.Sk.F.), (N.St.O.3¹.), (S.Sv.3¹.), oberstløjtnant*, kmjkr.
18. 2. 58. *Cortzen, Sven Aage*, toldinsp.*, Randers.
25. 2. 58. *Willumsen, Gregers Ferdinand*, sektionsingeniør* ved DSB, Århus.
11. 3. 58. *Jensen, Poul Juel* (Jo.S.I.), (Lb.C.1.), (N. St.O.2¹.), (Æ.F.3.), (Æt.S.3.), ambassadør*.
- 187** 12. 3. 58. *Felumb, Svend Christian*, (C.H.L.4.), (F.Æ.L.5.), (I.F.3.), (Ju.St.S.4.), (Ju.Z.2.), (S.V.3¹.), ekstraord. professor ved Det kgl. danske Musikkonservatorium, kapelmester.
— *Gjessing, Asger*, (T.O.4.), direktør, Kbh.

12. 3. 58. *Hannover, Poul*, (B.K.5.), (Fi.L.3¹), direktør, Kbhvn.
15. 3. 58. *Einfeldt, Robert Anders*, (Fi.H.R.3¹), direktør for Landsforeningen Dansk Arbejde, Kbhvn.
24. 3. 58. *Larsen, Hans Peter*, maskinmester, Kbh.
2. 4. 58. *Muusfeldt, Aage Laurits*, (H.T.S.), (N.St.O.3¹), kommandørkaptajn*.
10. 4. 58. *Hansen, Robert Lasalle*, (F.O.I.P.), (N.St.O.3¹), (S.N.3.), direktør* for statens bibliotekstilsyn.
- *Gelberg, Gunnar Samuel Meyer*, (B.K.5.), (Æt.S.2.), konsul* i Addis Abeba, civing. Charlottenlund.
- *Skou, Martin*, (It.F.4.), (F.Æ.L.5.), (P.M.A.I.3.), direktør, Hellerup.
18. 4. 58. *Stenkov, Ove*, (H.T.H.), oberstløjtnant, kmjkr.
- *Nevald, Carl Evald*, (F.M.2*), (H.T.H.), oberstløjtnant*.
24. 4. 58. *Laugesen, Christen Peter Teilgaard*, kontorchef ved Danmarks Radio.
1. 5. 58. *Due, Steen*, overbaneingeniør*, Århus.
14. 5. 58. *Lundbye, Ove Wittus*, kontorchef* i arbejdsdirektoratet.
- *Petersen, Axel Guldager*, kontorchef* i direktoratet for børne- og ungdomsfororg.
- *Thueslev, Hans Julius*, direktør for Det kgl. Assistenthus.
- 87 a 22. 5. 58. *Mortensen, Niels*, (Stb.M.C.F.), (S.N.3.), toldinspektør*, Helsingør.
- *Ullstad, Johan Frants*, (Fi.H.R.3¹), grosserer, Charlottenlund.
27. 5. 58. *Kallehauge, Carl Hermann Emil*, (H.T.S.), maskinkommandørkapt.* i flyvevåbnet.
4. 6. 58. *Svenningsen, Karl*, overingeniør* i post- og telegrafvæsenet.
- *Sidenius, Knud*, (It.F.4.), (S.V.3¹), købmand, svensk vicekonsul, Nykøbing F.
6. 7. 58. *Matzen, Niels Christian Frederik Theodor*, (H.T.H.), oberst*.
- *Petersen, Erik Skovgaard*, (H.T.H.), oberstløjtnant af res. i inf.
14. 7. 58. *Owesen, Vilhelm August Aage*, overskibsinspektør*, Kbhvn.
- *Christensen, Tage Christian Broen*, afdelingsingeniør* v. statsbanerne, Kbhvn.
- *Warrer, Sigurd*, (N.St.O.2²), grosserer, norsk konsul, Risskov.
12. 8. 58. *Sørensen, Kaj Georg*, direktør ved Carlsberg Bryggerierne, cand. pharm.
28. 8. 58. *Jepsen, Aage*, (N.St.O.3¹), professor ved Den kgl. Veterinær- og Landbohøjskole.
2. 9. 58. *Christensen, Johannes Bang*, kontorchef i min. for off. arbejder.
- *Thøgersen, Hans*, (F.M.Ma.2.), (N.St.O.3¹), (Stb.V.4.), havnekaptajn*, Kbhvn.
- 188 10. 9. 58. *Schenheyder, Fritz Emil Henrik*, professor ved Aarhus Universitet, dr. med.
- *Bendtsen, Hans*, kontorchef* i tilsynet med privatbanerne, civing.
- *Elvers, Carl Petersen*, (F.Æ.L.4.), overingeniør* under luftfartsdirektoratet.
16. 9. 58. *Estrup, Lauritz Albert Zwergius*, (Fi.L.2.), (F.Æ.L.3.), borgmester, cand. polit., Kbhvn.
- *Hye-Knudsen, Axel*, kriminaldommer, Ballerup.
16. 9. 58. *Meldal, Axel Christian*, landinspektør, Kbhvn.
23. 9. 58. *Christensen, Ole Olsen*, godsekspeditør*, Kbhvns godsbanegård.
1. 10. 58. *Schleimann, Peter Kristian Theodor*, (F.M.2.), (H.T.S.), maskinkommandørkaptajn*.
4. 10. 58. *Palsgaard, Aage*, (H.T.S.), (F.M.E.P.1., 2. & 3.), kommandørkaptajn*.
- *Vesterdal, Morten*, (H.T.H.), oberstløjtn. i nr. i res.
7. 10. 58. *Brammer, Tage Johannes*, amtsforvalter*, Slagelse.
17. 10. 58. *Otzen, Povl*, provst*, Jersie.
- *Hartel, Aage Andreas Christian*, grosserer, Kbhvn.
28. 10. 58. *Winkel, Poul*, direktør for Det kgl. københavnske Klasselotteri.
- *Kromann, Axel Johannes Albert*, (S.V.3¹), postmester* ved Østerbro postkontor, cand. jur., Kbhvn.
18. 11. 58. *Bruun, Troels*, kontorchef* i skatte- departementet.
- *Nordentoft, Svend*, kontorchef* i statens ligningsdirektorat.
- *Larsen, Lauritz*, kunstmaler, Kbhvn.
25. 11. 58. *Tvilstegaard, Carl Anton*, læge, finansmin. s lægekyndige konsulent.
27. 11. 58. *Rasmussen, Edgar Tranekjær*, professor* ved Kbhvns Universitet.
28. 11. 58. *Krarup, Aage Johannes*, stiftsforvalter ved Vallø stift.
3. 12. 58. *Petersen, Bernhard Christian Fernando Møller*, (Æt.S.5.), hovedbogholder* ved Det kgl. Teater.
- *Frandsen, John Hakon*, (Fi.L.3¹), (N.St.O.3¹), (S.N.3.), (Æt.S.5.), (Ø.Æ.F.4.), kapelmester ved Det kgl. Teater.
- *Agersnap, Harald Seltoft*, (B.L.II.4.), koryngemester* ved Det kgl. Teater.
4. 12. 58. *von Benzon, Aage*, (I.F.2.), (Is.Sk.M.), (N.St.O.3¹), (S.N.3.), bankier, Hellerup.
- *Tilge, Paul*, (Fi.L.3¹), (Ner.K.Fk.), (N.St.O.3¹), (N.r.K.H.), direktør, Kbhvn.
- *Poulsen, Niels Carl*, klosterforstander*, borgmester*, Randers.
16. 12. 58. *Nielsen, Jens Anton Sofus*, dommer*, Høbro.
- *Nymark, Erik Melchior*, direktør, Århus.
1. 1. 59. *Serup, Axel*, (Fi.L.2.), (Æt.S.4.), dr. polit., ambassadør, Caracas.
6. 1. 59. *Ahm, Marinus Jensen*, (S.V.3¹), overingeniør v. Jydsk Telefon-Akta., Århus.
21. 1. 59. *Hertel, Axel Harald Carl*, (M.T.Kha.), fængselsinspektør*, kaptajn*, statens arbejdsbus ved Sønder Omme.
- *Gemzøe, Knud Olaf Jacob*, kommitteret i Danmarks Naturfredningsforen., cand. jur.
- *Rothenborg, Aage*, (Fi.B.H.), (F.Æ.L.5.), (It.F.4.), (I.S.I.2.), (S.V.3¹), direktør, ingeniør, Kbhvn.
- *Plinius, Marius Christian*, (Po.P.R.4.), direktør, London.
2. 2. 59. *Jensen, Svend Hugo*, (H.T.H.), (Hjv.Ft.), oberstløjtnant*.
- *Reindel, Werner Heinrich*, (H.T.H.), oberstløjtnant*.
6. 3. 59. *Sigurdsson, Haraldur*, (I.F.3.), prof.* ved Det kgl. danske Musikkonservatorium.
- *Hoffding, Nils Finn*, komponist, professor* v. Det kgl. danske Musikkonservatorium.

- 189 11. 3. 59. *von der Hude, Preben Arthur*, (M.T.Kha.), (B.L.4.), (Fi.L.3¹.), (F.Æ.L.4.), (Ir.T.3.), (S.V.3¹.), ambassadør, Wellington.
- *Königsfeldt, Albert Wulff*, (F.Æ.L.5.), (Gr. Ph.4.), (Ir.T.3.), (Stb.V.4.), (S.N.3.), (S.V.3¹.), ambassadør, Bangkok.
12. 3. 59. *Vorbeck, Helge*, (Chr.X.Fr.M.), general-konsul*, Quito, Ecuador.
13. 3. 59. *Platou, Villy*, (D.r.K.M.), (F.Æ.L.4.), (S. N.3.), (Æt.S.4.), politimester* i Kbhvns amts nordre birk.
- *Ewald, Vald. Lykke*, politim.*, Silkeborg.
20. 3. 59. *Thorsen, Carl Christian*, bankdir., Kbh.
- *Damgaard-Nielsen, Hans Oluf*, direktør, Hellerup.
18. 4. 59. *Nielsen, Richardt*, (H.T.H.), oberstløjtnant*, bygningsdistriktschef.
- *Ovesen, Jens Kristian*, (H.T.H.), (N.St.O. 3¹.), oberstløjtnant*.
- *Jensen, Anders Jørgen Allan Gabriel*, oberstløjtnant*.
- *Christiansen, Orla Niels*, oberstløjtnant*.
30. 4. 59. *Thorsen, Peter Otto Werner*, (H.T.H.), oberst.
4. 5. 59. *Engberg, Harald*, statseskovrider*, Charlottenlund.
- *Nielsen, Jørgen Alfred*, statseskovrider*, Almindingen pr. Åkirkeby.
- *Malling, Aksel William Theodor*, grosserer, Kbhvn, S.H.
11. 5. 59. *Jantzen, Sigurd Thal*, dommer* i Frdbg birks 3. afd.
- *Sørensen, Richardt Arnold Ole*, dommer*, Køge.
19. 5. 59. *Krogh-Hansen, Carl Johan*, toldinspektør, Kbhvn.
25. 5. 59. *Rosendal, Aage André Jørgensen*, hande-
gartner, Vanløse.
- 189 a 2. 6. 59. *Kjeller, Albert Herman*, kontorchef i fi-
nansmin.
8. 6. 59. *Bærentsen, Olaf*, dommer*, Holbæk.
- *Frederiksen, Alfred*, trafikinspektør* ved
DSB, Århus.
19. 6. 59. *Bahnson, Louis*, grosserer, Kbhvn, S.H.
6. 7. 59. *Schmidt, Kresten Nielsen*, (F.H.T.), audi-
tør*, Roskilde.
13. 7. 59. *Friis, Poul*, overpostinspektør*, Kbhvn.
10. 8. 59. *Christensen, Orla Lippert*, (F.Æ.L.5.),
amtsforvalter*, borgmester*, Haderslev.
21. 8. 59. *Nilsson, John*, sektionsingeniør* v. stats-
banerne.
4. 9. 59. *Moresco, Johan Jacob Gustav*, dir., Kbh.
10. 9. 59. *Sølling, Carl Winther*, købmand, Odense.
18. 9. 59. *Alberts, Albert Oscar*, forstander* for stats-
ens aflæseskole i Kbhvn.
- *Dessau, Einar*, (B.K.4.), (F.Æ.L.4.), (F. O.I.P.), direktør, civing., Hellerup.
22. 9. 59. *Boesen, Gudmund*, slotsforvalter, over-
inspektør ved De danske kongers krono-
logiske samling på Rosenborg, cand.
mag.
- 190 1. 10. 59. *Hansen, Hans Peter Michael*, (F.M.2*),
(H.T.H.), (Fi.Fr.4.Sv.), oberstløjtnant*
i flyvevåbnet.
4. 10. 59. *Nyholm, Søren Benjamin*, (H.T.H.), (Hjv.
Ft.), (N.St.O.3¹.), auditør, Kbhvn.
- *Andersen, Erik Hansinius*, (H.T.H.),
oberstløjtnant*.
- *Emanuel, Svend Aage*, overlæge* ved
Rigshospitalet.
4. 10. 59. *Schmidt, Mogens*, lodsinspektør, orlogs-
kaptajn af r.
6. 10. 59. *Jensen, Christian*, kontorchef ved Østif-
ternes åndssvageanstalt.
13. 10. 59. *Nielsen, Halfdan Einer Stemann*, (F.M.
2.), prof. v. Kbhvns Universitet, dr. phil.
14. 10. 59. *Andresen, Sigurd*, (C.F.F.H.), kriminal-
dommer, Haderslev.
- *Blach, Niels Svend*, afdelingsingeniør ved
DSB, Kbhvn.
23. 11. 59. *Schultz, Sigurd*, direktør* for Thorvald-
sens Museum.
- *Kier, Otto Fred. Rasmus*, civing., Risskov.
26. 11. 59. *Matras, Christian*, professor* ved Kbhvns
Universitet, dr. phil.
3. 12. 59. *Andersen, Carlo Behn*, (F.Æ.L.5.), kon-
certmester* ved Det kgl. Teater.
- *Larsen, Niels Bjørn*, (Ir.H.5.), (I.F.3.),
(N.O.N.5.), balletmester*.
13. 1. 60. *Bertelsen, Jens Andreas*, (Æt.S.5.), trafik- 190:
inspektør* ved DSB, Kbhvn.
27. 1. 60. *Taksøe-Jensen, Otto Hugo*, dommer
Østre Landsret.
- *Hintze, Knud Helge*, dommer, Løgstør.
- *Christiansen, Jens Christian*, dommer*,
Ringkøbing.
- *Sand, Eiler Sigurd*, udskrivningschef*,
Kbhvn.
29. 1. 60. *Christensen, Villiam Jens Hans*, (H.T.S.),
kommandørkaptajn* (M).
2. 2. 60. *Christiansen, Paul*, (H.T.H.), (S.Sv.3¹.),
oberstløjtnant.
- *Petersen, Rolf*, (H.T.H.), oberstløjtnant*.
- *Arenbrandt, Hjalmar Gunnar*, (F.H.T.),
auditør*, Fredericia.
22. 2. 60. *von Linstow, Otto Werncke*, (Fi.P.F.K.),
(N.O.N.4.), (S.N.2.), (U.F.4.), kontor-
chef* hos rigspolitichefen.
2. 3. 60. *Buchwald, Niels Fabritius*, professor* ved
Den kgl. Veterinær- og Landbohøjskole.
- *Schacht, Helge Rosenstand*, professor ved
Den kgl. Veterinær- og Landbohøjskole.
10. 3. 60. *Bloch, Erling*, professor ved Det kgl. dan-
ske Musikkonservatorium.
- *Valentin, Poul*, sektionsingeniør* ved
statsbanerne, Kbhvn.
11. 3. 60. *Hansen, Anker Karl Andreas*, industri-
attaché, Washington.
17. 3. 60. *Nielsen, Knud*, udstykningschef* i matri-
keldirektoratet.
2. 4. 60. *Simonsen, Søren*, (H.T.S.), overingeniør i 191
søværnet.
- *Tuxen, Vilhelm Carl*, (H.T.S.), komman-
dørkaptajn* (M.).
18. 4. 60. *Kirkegaard, Erik Lund*, (H.T.H.), oberst-
løjtnant i nr. i res.
- *Bay, Hans Henrik Qvistgaard*, oberstløj-
tnant*.
21. 4. 60. *Ringsted, Erik*, (F.Æ.L.5.), (F.M.Ma.3.),
direktør*, civing., Odense.
27. 4. 60. *Lund, Viggo*, forældningsleder, Rødby.
- *Hansen, Søren Christian*, (S.V.3¹.), (S.Kr.
5.), fabrikant, Kbhvn.
3. 5. 60. *Albeck, Georg Carl Christian*, amtsforval-
ter for Kbhvns amts nordre birks amt-
stuedistrikt.
- *Mosdal, Valdemar Georg*, luftfartsinspek-
tør*, Kbhvn.
9. 5. 60. *Adersen, Børge Vilhelm*, (H.T.S.), afde-
lingsingeniør* i søværnet.

9. 5. 60. *Bonnek, Jan Bjerre*, (H.T.S.), kommandørkaptajn*.
 — *Aalborg, Erik Anker*, (H.T.S.), kommandørkaptajn*.
 — *Lindgreen, Sven Aage*, (H.T.S.), kommandørkaptajn (M.) af r.
12. 5. 60. *Buhl, Marius*, realskolebestyrer, Gårsløv pr. Børkop.
 — *Rydgaard, Frode Harald*, (I.F.2.), (S.C. XIII.), overkirurg* ved Sct. Elisabeths Søstrenes Hospital, Kbhvn.
1. 6. 60. *Brun, Alice Adelaide*, kch.* i finansmin.
 — *Grage, Frederik-Vilhelm*, tjg. kontorchef* i statsmin.
27. 6. 60. *Winge, Otto Preben Elmenhoff*, (Fi.H.R. 3¹), (S.N.3.), chefredaktør ved Randers Amtsavis.
- 191 a 6. 7. 60. *Lund, Svend*, (H.T.H.), oberstløjtnant i nr. i res.
 — *Krarup, Helge Stig*, (Chr.X.M.T.), (Fr. IX.M.T.), (H.T.H.), oberstløjtnant i nr. i res., kmjkr.
 — *Bjorlau, Gunnar*, (S.V.3¹), fabrikant, S.H., Hellerup.
 — *Christensen, Einar Rasmussen*, direktør Nakskov.
9. 7. 60. *Noe-Nygaard, Arne*, (F.M.2*), (I.F.3.), professor ved Kbhvns Universitet, dr. phil.
 — *Degerbøl, Magnus Anton*, professor* ved Kbhvns Universitet, dr. phil.
 — *Hjort, Hans Arne*, kontorchef i finansmin., departementet for told- og forbrugsafgifter.
 — *Wolsing, Waldemar Osvold*, solooboist Danmarks Radios symfoniorkester.
18. 8. 60. *Jacobsen, Otto*, overlæge* ved statshospitalet for sindslidende, Nykøbing S.
 — *Larsen, Helge Orla*, kontorchef* i Danmarks Statistik.
29. 8. 60. *Ernst, Louis Jacob*, overretssagf., Ålborg.
 — *Andersen, Jens Smedegaard*, landsretssagfører, Herning.
 — *Schack, Gudmund Carl Nord*, (Stb.B.E.3.) grosserer, S.H.
3. 9. 60. *Ludvigsen, Christian Borge Tegner*, dommer i Østre Landsret.
 — *Fog, Arne Rohde*, dommer*, Mariager.
 — *Holl, Jens Adolf*, professor ved Aarhus Universitet, dr. phil.
12. 9. 60. *Olsen, Ejner*, afdelingsingeniør* v. DSB.
23. 9. 60. *Skade, Rigmor Enarentze*, f. *Grau*, kontorchef* i Danmarks Statistik.
 — *Bergmann, Thorvald Ludvig*, toldkasserer*, Kbhvn.
28. 9. 60. *Paulsen, Jorgen*, (Tun.R.O.4.), (Ø.Æ.F. 5¹), direktør for Det nationalhistoriske museum på Frederiksborg.
4. 10. 60. *Nielsen, Villy Evald*, (F.H.T.), oberstløjtnant* i hærens tekniske korps.
 — *Palbøl, Egil Peter*, (H.T.H.), oberstløjtnant i nr. i res., bygningsdistriktschef.
 — *Gyldenkrone, Christian baron*, (H.T.H.), oberstløjtnant*.
 — *Dehn-Jensen, Knud Poul Johan*, (F.H.T.), oberstløjtnant*.
 — *Larsen, Folmer Johannes*, (H.T.H.), oberstløjtnant i nr. i res.
 — *Borg, Erik*, (Fr.IX.M.T.), (H.T.S.), (N.O. H.4.), (N.St.O.3¹), (S.Sv.3¹), kommandørkaptajn*.
4. 10. 60. *Jensen, Rikard*, (H.T.S.), kommandørkaptajn* i forsvarrets intendanturkorps.
 — *Lauesen, Otto Jordan*, (H.T.S.), kommandørkaptajn* i forsvarrets intendanturkorps.
 — *Larsen, Kaj Laurits*, overingeniør ved post- og telegrafvæsenet, Kbhvn.
 — *Beck, Johannes*, distriktsingeniør* ved vandbygningsvæsenet, Kbhvn.
 — *Thage, Gunnar Nikolaus Ovesen*, driftsbestyrer ved Gribskovbanen, civing., Hillerød.
25. 10. 60. *Østrup, Anton Christian Pedersen*, (I.Kr. 4.), skoleinspektør*, Kbhvn.
16. 11. 60. *Kiær-Andersen, Kai*, (Sl.E.M.), (F.Æ.L. 5.), (F.K.K.), (F.M.C.), (F.M.G.G.), (F.M.V.), (F.C.C.V.), (F.M. nationale commémorative de Maroc), (Ju.H.Ø.5.), (Mar. O.A.3.), sekondløjtnant, fransk kapt.
24. 11. 60. *Møller, Christian*, professor ved Kbhvns Universitet, dr. phil.
3. 12. 60. *Price, John Christoffer Valdemar*, (F.Æ.L. 5.), (N.St.O.3¹), sceneinstruktør*, skuespiller ved Det kgl. Teater.
16. 12. 60. *Engelstoft, Iver Christen Thorning*, dommer, Løgumkloster.
 — *Hauge, Svend Madsen*, forstander* for Den Danske Diakonissestiftelse, præst, dr. theol.
1. 1. 61. *Thomsen, Kaj Strårup*, (Fr.IX.M.T.), (B. L.II.3.), (Fi.H.R.3¹), (F.Æ.L.5.), (I.F.2.), (It.F.3.), (N.St.O.3¹), (Stb.V.4.), (S.V.3¹), kontorchef i kabinetssekretariatet, cand. jur.
 — *Polack, Edwin Alexandre Isaac*, dansk generalkonsul, advokat, Alexandria.
 — *Larsen, Thomas Peter Liebak*, dansk konsul*, St. John, New Brunswick, Canada.
 — *de Jonquières, Frederik Godfred de Dompierre*, (It.F.4.), (Ir.H.1.), (N.St.O.2²), (S.H.E.3.), (S.N.2.), (Æt.S.4.), ambassadør.
6. 1. 61. *Land, Frode*, overpostmester* i Kbhvn.
 — *Dige, Mads Kristian Gravesen*, stationsforstander*, Odense.
21. 1. 61. *Christiansen, Hans Christian*, (It.F.4.), direktør for Den kgl. grønll. Handel.
 — *Ohrst, Rask Raskesen*, toldinsp.*, Kolding.
 — *Bahnsen, Harald Ferdinand Spur*, toldforvalter*, Haderslev.
 — *Amsinck, Ove*, skibsreder, Klampenborg, S.H.
25. 1. 61. *Fabricius-Bjerre, Frederik Geert*, professor* ved Den polytekniske Lærestalt, dr. phil.
 — *Meldahl, Knud Axel*, professor* ved Den polyt. Lærestalt, dr. phil.
29. 1. 61. *Kirkegaard, Georg*, (H.T.S.), kommandørkaptajn* (M.).
 2. 2. 61. *Jespersen, Kaj Thomas*, (F.H.T.), overlæge* ved Rigshospitalet, dr. med. 192 a
 — *Beglost, Svend Otto*, (H.T.H.), oberstløjtnant i nr. i res.
 7. 2. 61. *Mogensen, Kristen Nørgaard*, gårdejer, Vindelevgård pr. Jelling.
11. 2. 61. *Henningsen, Eigil Juel*, (M.T.Kha.), (B. L.II.3.), (Fi.B.H.), (F.S.P.2.), (N.O.N.4.), (N.St.O.3¹), (Rum.r.K.4.), (S.N.3.), (Sv. r.K.2.), overlæge i sundhedsstyrelsen.

11. 2. 61. *Toftemark, Christian*, (M.T.Kha.), (H.T.C.F.), (C.F.F.H.), (N.H.VII.Fr.K.), (Sv.r.K.2.), overlæge i sundhedsstyrelsen.
— *Rasmussen, Otto Marius*, jernbanepostmester, Fredericia.
— *Møller, Alfred Henrik*, direktør, Kbhvn.
17. 2. 61. *Dorph-Petersen, Poul Otto*, (F.O.I.P.), ekspsekr.*, sekr. ved Danmarks naturvidenskabelige Samfund.
4. 3. 61. *Paludan, Sven Arvid Rode*, administrator ved Den kgl. Vet.- og Landbohøjskole.
— *Hansen, Hans Peter*, (S.V.3¹), sektionsingeniør ved DSB, Kbhvn.
8. 3. 61. *Pedersen, Jørgen Juel*, (H.T.H.), oberstløjtnant i art.
11. 3. 61. *Frederiksen, Povl*, (Chr.X.Fr.M.), dansk konsul i Bristol.
— *Hansen, Jørn Stenbæk*, (F.Æ.L.4.), (F.N.F.3.), ambassadør, Peking.
— *Grum, Kaj Vilhelm*, (M.T.Kha.), (I.F.3.), (N.St.O.2²), konsul, Oslo.
16. 3. 61. *Stougaard, Hans Julius*, frisørm., Kbh.
— *Christensen, Carl Georg*, (Hjv.Ft.), distriktschef v. Jydsk Telefon-A/S, Kolding.
6. 4. 61. *Høeg, Harald*, (F.M.Soc.3.), direktør, civiling., Kbhvn.
13. 4. 61. *Kirchheiner, Knud*, dommer i Østre Landsret.
— *Müller, Svend Berge*, dommer i Vestre Landsret.
— *Petersen, Carl Jørgen*, dommer*, Sønderborg.
— *Carstensen, Ejner William*, skoledirektør*, Frdbg.
18. 4. 61. *Lorenzen, Erik*, (H.T.H.), oberstløjtnant.
18. 4. 61. *Hafstrom, Preben Bodman*, (H.T.H.), oberstløjtnant i nr. i res.
20. 4. 61. *Gimsing, Thorkild Faber*, (Le.S.4.), (U.F.5.), kontorchef* i undervisningsmin.
— *Skovlund, Jørgen Peter Alfred Pedersen*, sektionsingeniør* ved DSB, Næstved.
- 193 9. 5. 61. *Wittenburg, Alf Frederik*, (H.T.S.), (Fi.H.R.3¹), (F.Æ.L.5.), kommandørkaptajn (M.), Kbhvn.
10. 5. 61. *Hansen, Gunnar Valdemar*, sportschef, Kbhvn.
— *Rasmussen, Carl Christian*, kontorchef* i statens ligningsdirektorat.
31. 5. 61. *Lind, Otto Katharus*, (H.T.H.), (S.Sv.3¹), oberst.
2. 6. 61. *Hartmann, Frits Michael*, (N.O.N.5.), formand for Invalideforsikringsretten.
— *Topsoe-Jensen, Helge Gottlieb*, overbibliotekar* ved Universitetsbiblioteket, dr. phil.
16. 6. 61. *Hansen, Gerda*, kontorchef* i 1. revisionsdepartement.
— *Hansen, Paul Marinus*, fiskeribiolog* under min. for Grønland, dr. phil.
— *Riz, Magnus*, (C.F.F.H.), (F.Æ.M.S.-P.), brandchef*, Odense.
21. 6. 61. *Secher, Knud Skyum*, chefredaktør, Odense.
— *Hollen-Nielsen, Sigurd Christian Adolph Johannes*, (Chr.X.Fr.M.), direktør, civiling., Buenos Aires.
17. 7. 61. *Larsen, Jens Peter*, (Ø.St.Æ.i.G.), professor* ved Kbhvns Universitet, dr. phil.
— *Kann, Olaf Thorkild*, (I.F.3.), (N.St.O.3¹), politimester* i Roskilde.
25. 7. 61. *Laursen, Hans*, (N.St.O.2²), afdelingschef i generaldirektoratet for post- og telegrafvæsenet, civing.
— *Ærsøe, Holger*, kontorchef v. statens husdyrbrugsforsøg.
31. 7. 61. *Rasmussen, Karl William*, (H.T.S.), kommandør i forsvarrets intendanturkorps.
14. 8. 61. *Thomassen, Asger Harder*, distriktsingeniør* v. vandbygningsvæsenet, Lemvig. 193
— *Kjør, Niels Aage*, overingeniør v. Jydsk Telefon A/S.
24. 8. 61. *Busch-Sørensen, Aage*, statsaut. revisor, Århus.
30. 8. 61. *Aastrup, Karl Laurids*, sognepræst* ved domkirken i Odense, domprovst* og provst* i Odense.
5. 9. 61. *Lomholt, Esbern*, overlæge* v. Marselisborg hospital, professor* v. Århus Universitet, dr. med.
— *Andersen, Bent Nikolaj*, (N.St.O.3¹), overlæge ved Århus kommunehospital, professor ved Århus Universitet, dr. med.
25. 9. 61. *Andersen, Johannes Gredsted*, forstander for statens foderstofkontrol, civing.
4. 10. 61. *Rype, Erik Nikolaj Severin Barnhøj*, (H.T.H.), oberstløjtnant af r.
20. 10. 61. *Pedersen, Anders Peder Lykke*, postmester*, Randers.
— *Seidel, Kai Valdemar*, (Fi.H.R.3¹), (Fi.L.3¹), (Fi.M.M.3.), overdyrlæge, Kbhvn.
25. 10. 61. *Westergaard-Jacobsen, Anton*, førsteprest v. Helligåndskirken i Flensborg, førsteprest for Dansk Kirke i Udlandet, provst*.
— *Friis, Holger Severin Olesen*, tandlæge, Hjørring.
22. 11. 61. *Hassing, Svend*, dommer, Neksø.
23. 11. 61. *Plum, Preben Thorvald Paul Bretteville*, professor ved Kbhvns Universitet, overlæge, dr. med.
3. 12. 61. *Jensen, Svend Erik*, solodanser ved Det kgl. Teater.
7. 12. 61. *Stahl, Lars Holger Christian*, (N.O.N.4.), direktør* for statsfrækontrollen.
— *Frolich, Thorvald*, kontorchef i skatte departementet.
— *Thorsen, Niels Christensen*, amtsforvalter, Randers.
14. 12. 61. *Horn, Jens*, (N.O.N.4.), vicedirektør i Kbhvns Telefon A/S.
21. 12. 61. *Rosfeldt, Harry Lars*, (F.M.2.), skibsfører* under Den kgl. grøn. Handel, S.H.
1. 1. 62. *Wandel-Petersen, Mogens*, (Br.S.K.1.), (Co.B.1.), (S.Kr.4.), (P.F.O.2.), (Pe.D.C.1.), ambassadør, Mexico.
— *Løwe, Einar*, (N.O.N.4.), (N.St.O.3¹), (S.N.3), departementschef* i kirkemin.
8. 1. 62. *Jeppesen, Knud Christian*, professor* ved Århus Universitet, dr. phil.
— *Kjær-Hansen, Max Andrew*, (Fi.H.R.3¹), (N.St.O.3¹), professor ved Handelshøjskolen i Kbhvn, dr. rer. pol. & ekon. dr.
— *Frandsen, Geert Pals*, (Fi.L.3¹), kontorchef i statens hulkortcentral.
27. 1. 62. *Skovsted, Harald Ravn*, distriktsingeniør ved post- og telegrafvæsenet, Hellerup.
— *Müller Sigurd*, (M.T.Kha.), (F.M.A.2.), (F.Æ.L.5.), (N.r.K.M.M.), (Sp.C.F.2.), (Sv.r.K.F.T.), vinhandler, spansk vicekonsul, Ålborg.
1. 2. 62. *Hansen, Erik Antonius*, køb., Odense.

2. 2. 62. *Skern, Laurits Mathias Kristensen*, (H.T. H.), oberstløjtnant.
- *Vorsting, Ib Vejgaard*, (H.T.F.), oberstløjtnant*.
10. 2. 62. *Krogh-Poulsen, Willy Gunner*, professor ved Kbhvns Tandlægehøjskole, odent. dr. h. c.
17. 2. 62. *Andersen, Svend Erland Edvard*, fabrikinspektør*, Kbhvn.
- *Barkholt, Johannes Hansen*, (Fi.L.3¹), boghandler, Kolding.
- *Storm, Svend Aage*, tømremester, Klampenborg.
23. 2. 62. *Petersen, Vald. Jeppe*, toldforv.*, Hobro.
- 194 2. 3. 62. *Hansen, Knud Julius Louis*, (I.F.3.), navigationsdirektør*.
11. 3. 62. *Sjøqvist, Viggo*, (F.Æ.L.4.), (Tun.R.O.3.), overarkivar i udenrigsmin., dr. phil.
- *Fink, Troels Marstrand Trier*, (S.N.3.), (Ty.F.R.F.2³), generalkonsul, konsul, Flensborg.
15. 3. 62. *Andersen, Albert Christian*, (Hjv.Ft.), værkstedschef* ved DSB, Nærum.
- *Janssen, Inuk Luplau*, sektionsingeniør* ved DSB.
- *Jensen, Alexander Harry*, grosserer, Roskilde.
4. 4. 62. *Aarkrog, Asker Jens Peter*, (Fr.IX.M.M.), overtrafikinspektør* ved DSB, Charlottenlund.
18. 4. 62. *Dam, Viktor*, (F.H.T.), bygningsdistriktschef, oberstløjtnant i nr. i res.
26. 4. 62. *Ehlers, Holger Niels Henning*, (I.F.2.), professor* v. Kbhvns Universitet, overlæge* ved Rigshospitalet, dr. med.
- *Kjørboe, Hans Oscar Erik*, kontorchef* ved Invalidforsikringsretten.
9. 5. 62. *Sørensen, Holger Verner*, (F.H.T.), overarkitekt i forsvarrets bygningstjeneste.
- *Andersen, Gerner Gottschalck*, afdelingsingeniør i forsvarrets bygningstjeneste.
22. 5. 62. *Jensen, Hans Henrik*, (It.F.3.), (S.Kr.3.), (Ø.Æ.F.3¹), direktør for statens luftfartsvæsen.
- *Topsoe-Jensen, Torben Bohr*, auditor under min. for offentlige arbejder.
27. 5. 62. *Jaensson, Skjold Alfred*, (H.T.F.), afdelingsingeniør i flyvevåbnet.
28. 5. 62. *Wendt, Carl Johann*, overingeniør ved K.T.A.S.
- *Sliben, William Axel*, (M.T.Kfh.), (Ø.r. K.H.), konsul*.
30. 5. 62. *Drachmann, Geert Matthias*, (F.M.Soc.2.), direktør for arbejdstilsynet.
- *Nielsen, Axel Kristian*, kontorchef under Kbhvns magistrat.
13. 6. 62. *Frantzen, Hans Christian Georg Bram*, sektionsingeniør* ved DSB, Viborg.
3. 7. 62. *Bladt, Holger Jørgensen*, direktør, Ålborg.
6. 7. 62. *Reimers, Svend*, (F.H.T.), overingeniør i forsvarrets bygningstjeneste.
- *Bilgaard, Svend Aage Dame*, (F.H.T.), overarkitekt* i forsvarrets bygningstjeneste.
- *Hängel, Jørgen Ulrik*, (H.T.H.), oberstløjtnant*.
- *Larsen, Poul*, (H.T.H.), oberstløjtnant*.
8. 7. 62. *Behnke, Helmuth Hans Johann*, (Fi.H.R. 3²), (N.O.N.4.), (S.V.3¹), direktør, Hellerup.
- *Svare, Poul Johannes*, kontorchef, Kbhvn.
14. 8. 62. *Barnekow, Kjell Christian Martin von*, kontorchef i landbrugsm. in.
- *Petersen, Ejler*, stationsforst.*, Korsør.
22. 8. 62. *Nielsen, Georg Verner Strigel*, tømremester, Kbhvn.
6. 9. 62. *Lindhardt, Poul Georg*, professor ved Aarhus Universitet, dr. theol.
- *Hjermind, Poul*, (Fi.L.3¹), (Fi.B.H.), (I. F.3.), højesteretssagfører.
15. 9. 62. *Olsen, Jonas*, toldforvalter*, Åbenrå.
26. 9. 62. *Bertelsen, Aksel Teilmand*, dommer Østre Landsret.
- *Larsen, Carl Emil*, dommer i Ø. Landsret.
- *Gerald, Christian Wilhelm*, (S.Sv.M.), ingeniør, Charlottenlund.
1. 10. 62. *Hoed, Henri Siegfried Elmer*, oberstløjtnant* i flyvevåbnet.
- *Rasmussen, Jens Vilhelm Seebach*, (H.T. S.), oberstløjtn.* i forsvarrets intendanturkorps.
3. 10. 62. *Lunoe, Erik*, dommer* i Odense herredsret. 194 a
- *Simonsen, Gunner Rosendal*, dommer* i Frdbg birkeret.
- *Hansen, Jens Erik*, dommer* i Middelfart.
- *Hansen, Carl Halvdan Arne*, kontorchef i revisionsdepartementerne.
- *Aller, Svend*, direktør, Hellerup.
4. 10. 62. *Christiansen, Parno Stanley*, (H.T.S.), kommandørkaptajn*.
- *Sørensen, Niels Kristian Ingemand*, (H. T.H.), oberstløjtnant*.
16. 10. 62. *Schwarz-Nielsen, Erik*, cand. polyt., sektionsingeniør* ved DSB.
- *Smith, Christian*, skovrider, Corselitze.
14. 11. 62. *Willumsgaard, Oluf Christian Villumskov Jacobsen*, postmester*, Ålborg.
22. 11. 62. *Simonsen, Jens Harald William*, professor ved Kbhvns Universitet.
- *Müller, Georg Detlev Christopher*, (Ø.Æ. F.3¹), dr. phil., professor* ved Kbhvns Universitet.
3. 12. 62. *Hansen, Martin*, skuespiller ved Det kgl. Teater.
6. 12. 62. *Klingenberg, Henry*, dommer* i Assens.
- *Jespersen, Helge Friis*, dommer* i Røding.
- *Djørup, Georg August Ursin*, kontorchef i skattedepartementet.
- *Hove, Erhard Thorkild Kristensen*, ligningschef i Statens ligningsdirektorat.
- *Jensen, Karen Marie Cathrine Elfrida*, kontorchef* i landsskatteretten.
- *Sørensen, Magnus*, (S.N.3²), bibliotekar* og arkivar* ved folketinget.
1. 1. 63. *Ishey, Wladimir*, (Chr.X.Fr.M.) general-konsul, Panama.
- *Vitger, Erhard Christian*, (Ty.F.R.F.2³), konsul, generaldirektør, Köln.
- *Warberg, Mogens*, (Fi.L.2¹), (Gr.Ph.4.), (Ø.Æ.F.3¹), ambassadør, Beirut.
- *Scheel, Jørgen Ditlev*, (M.T.Kha.), (Gr.G. I.5.), (N.St.O.3¹), (S.H.E.5.), ambassadør, Tunis.
- *Karsten, Anthon Christian*, (Gr.Ph.5.), ambassadør, Bogotá.
5. 1. 63. *Jessen, Poul Palle*, statsskovrider*, Åbenrå.
- *Pirchert, Jes Kristensen*, urmagermester, Nørre Nebel.
10. 1. 63. *Hvass, Jens Andersen*, (N.St.O.3¹), statsskovrider*, Buderupholm.

10. 1. 63. *Lassen, Erik*, (S.V.3²), statsskovrider*, Stenderup.
— *Vestergaard, Jørgen*, kontorchef i direktoratet for statsskovbruget.
16. 1. 63. *Stage, Kai*, kontorchef* i handelsmin.
— *Wulff, Hans Oscar*, (I.F.3.), direktør, Gentofte, S.H.
23. 1. 63. *Hansen, Vagn Halskov*, statsskovrider, Randbøl.
— *Nedergaard-Hansen, Knud*, statsskovrider, Klosterheden.
2. 2. 63. *Ovner-Petersen, Poul*, (H.T.H.), afdelingsingeniør i hæren.
6. 2. 63. *Hansen, Aage Christian Mørk*, kontorchef i finansmin.
- 195 13. 2. 63. *Ørting, Poul*, næstformand i forsikringsrådet, cand. act.
— *Mourier, George Louis*, kontorchef i Dansk Fiskeriforening.
— *Marker, Ove Vesth*, hospitalsinspektør* i direktoratet for statshospitalerne.
20. 2. 63. *Schmidt, Niels Sørensen*, (H.T.C.F.), politimester*, Vejle.
— *Bjerre, Axel Møller*, (H.T.P.), (M.T.Kha.), (H.T.C.F.), (S.N.2.), politimester*, Gråsten.
— *Poulsen, Thomas Kristian*, politimester*, Skive.
28. 2. 63. *Müller, Henning*, (M.T.Kha.), (Fi.B.H.), stiftslæge* ved Vallø stift.
— *Hvidmark, Harald Kristian Jensen*, stationsforstander*.
4. 3. 63. *Georgsen, Georg Edmund*, professor ved Den kgl. Veterinær- og Landbohøjskole.
9. 3. 63. *Holm, Gunnar*, (Fi.H.R.3²), bankdirektør, Vejle.
— *Eriksen, Harald*, (Ne.r.K.2.), dir., Esbjerg.
11. 3. 63. *Biering, Hans Adolf*, (Fi.H.R.3¹), (F.Æ.L.5.), (F.S.S.4.), (L.A.B.1.), (N.St.O.2²), (S.Kr.4.), ambassadør, New Delhi.
— *Dyrlund, Folmer Nielsen Saxild*, (Br.S.K.4.), handelsråd, Hamburg.
— *Tvermoes, Carl-Otto*, konsul*, Strasbourg.
27. 3. 63. *Sørensen, Søren Carl Theodor Marius*, professor* ved Kunstakademiet.
— *Ruch, Kaj Oluf Christian Nikolai*, lektor, cand. theol.
— *Theilgaard, Wigo Bruno Hjulmar Julius*, (Fi.L.2²), (It.F.3.), (S.V.2²), direktør, Charlottenlund.
— *Sørensen, Børge*, direktør.
31. 3. 63. *Bjerre, Jørgen*, (H.T.H.), oberstløjtnant i overt. nr., kontorchef i forsvarsmin.
2. 4. 63. *Olsen, Niels Johannes*, statsmeteorolog*.
— *Michelsen, Johan Gunnar*, (H.T.S.), kommandørkaptajn* (M.).
20. 4. 63. *Serritslew-Petersen, Axel Børge*, (F.H.T.), auditor, Haderslev.
— *Isaksen, Poul Abildgaard*, (H.T.H.), oberstløjtnant i nr. i res.
— *Iversen, Broder Børge*, oberstløjtnant.
1. 5. 63. *Bonnevie, Poul*, dr. med., professor ved Kbhvns Universitet.
12. 6. 63. *Hviid, Axel*, statsskovrider, Kjellerup.
— *Rugge, Aage*, provst* for Grønland, lektor*, konsulent.
— *Swane, Aksel*, kommitteret* i min. for Grønland.
— *Wittrup, Ejner Jensen*, kreditforeningsdirektør, cand. jur., Viborg.
20. 6. 63. *Saabye, Ella*, født Bruun, (Ju.St.S.4.), (Ju.Z.3.), afdelingsingeniør* ved statsprøveanstalten.
— *Reinhard, Christian Willy René*, direktør, Kbhvn.
— *Koefoed, Gregers*, (Fi.L.3¹), direktør, landsretssagfører, Gentofte.
27. 6. 63. *Larsen, Svend*, kontorchef i revisionsdepartementerne i finansmin.
— *Bentzen, Alfred Klaudius*, fængselsinspektør* i direktoratet for fængselsvæsenet.
6. 7. 63. *Huus-Nielsen, Franz Josef*, (H.T.H.), 195 oberstløjtnant*.
— *Djurhuus, Håkun*, lagmand, overlærer, Thorshavn.
— *Iversen, Hans*, købmand, lagtingsmand, Kvivig.
— *Dahl-Olsen, Gunnar*, (H.T.P.), sysselmand, Vestmanhavn.
20. 7. 63. *Hansen, Sophus Bruun*, overtdoldinspektør i direktoratet for toldvæsenet.
— *Fischer, Peder*, (I.F.3.), (N.St.O.3¹), (S.N.3.), overskibsinspektør*.
— *Sander, Carl August*, overingeniør* i direktoratet for patent- og varemærkevæsen.
— *Olsen, Julie Marie*, (S.N.3.), registrator* i direkt. f. patent- og varemærkevæsen.
22. 8. 63. *Hansen, Walther Wessel*, overingeniør* ved DSB, cand. polyt.
4. 9. 63. *Humlum, Johannes Peter Christian Nikolaj*, professor, dr. phil., Århus.
10. 9. 63. *Knudzon, Torben Grut*, overl. ved Kommunehospitalet, professor, dr. med.
— *Sunesen, Frøde Helge*, (I.F.2.), direktør i Danmarks Nationalbank.
— *Juncker, Gunnar Flemming*, godsejer, Overgård.
16. 9. 63. *Graustund, Jens Sørensen*, postmester*, Odense.
25. 9. 63. *Leth, Peter*, direktør, Kbhvn.
3. 10. 63. *Hertz, Jens Michael*, statsadvokat for Sjælland.
— *Schytt, Otto Frederik Lavaeltz*, (M.T.Kha.), toldforvalter*, Padborg.
— *Overbeck, Hans Pedersen Nielsen*, elektroinstallatør, Kolding.
4. 10. 63. *Tønsberg, Martin*, (H.T.H.), (N.Sk.Ht.), oberstløjtnant af inf.
— *Jensen, Knud*, oberstløjtnant af inf.
— *Condil, Erik Clausen*, (H.T.H.), oberstløjtnant, midl. oberst af inf.
— *Sonne, Knud Christian*, (H.T.S.), kommandørkaptajn* (M.).
— *Theyler, Alfred Carlo* (H.T.S.), kommandørkaptajn* (M.).
— *Hansen, Georg Kristian Kristoffer*, (H.T.S.), kommandørkaptajn* (M.).
— *Tøisen, Jørgen* (H.T.S.), (N.St.O.3¹), (S.Sv.3¹), (S.G.V.M.T.), kommandørkaptajn*, chef for Marinens bibliotek.
14. 10. 63. *Weng, Villy Emil Sabinus*, (H.T.C.F.), afdelingsingeniør* ved statsbanerne.
— *Acker, Sven Hermann*, (I.F.2.), direktør for Danmarks Turistråd.
21. 11. 63. *Bjerrum, Jannik*, professor ved Kbhvns Universitet, dr. phil.
— *Linton, Olof Dillef*, professor* v. Kbhvns Universitet, dr. theol.
— *Arnholz, Arthur*, professor* ved Kbhvns Universitet, dr. phil.

22. 11. 63. *Jacobsen, Niels Henrik*, rektor*, dr. phil., Haderslev.
 — *Harup, Kai Borge*, kredittkassedirektør, landsretssagfører.
26. 11. 63. *Mogensen, Poul*, rektor*, Lyngby.
 — *Strehle, Aksel Nielsen*, rektor*, Horsens.
 — *Rasmussen, William Axel Schultz*, afdelingschef.
- 95 b 3. 12. 63. *Leicht, Georg Fredrik*, (Ir.H.5.), overregissør ved Det kgl. Teater.
6. 12. 63. *Siersted, Agnes Margrethe*, kontorchef* i kirkemin.
 — *Hartig, Edmund Michael*, sektionsingeniør* ved statsbanerne, Lyngby.
16. 12. 63. *Lauf, Elias Peter Niels Isak*, førstepræst*, Egedesminde.
21. 12. 63. *Teist, Frederik Henrik*, (N.O.N.4.), højesteretssagf., Langtvedlund, pr. Ullerslev.
 — *Christophersen, Alfred*, distriktstoldchef, Århus.
 — *Jervoe, Jens Kristian*, toldforvalter*, Holbæk.
 — *Madsen, Svend Vilhelm Marius Tvevad*, toldgrænsceinsp.*, oberstløjtnant*, Kollund.
 — *Hjerl-Hansen, Finn*, (B.L.5.), direktør, cand. jur., Hørsholm.
1. 1. 64. *Møller, Hans Severin*, (B.L.II.2.), (Br.S.K.2.), (Fi.L.3¹.), (F.Æ.L.4.), (Gr.G.I.2.), (Gr.r.K.Fk.1.), (I.F.3.), (It.F.2.), (Mex.A.A.3.), (N.St.O.3¹.), (S.Kr.3.), (Stb.V.4.), (S.N.2¹.), (Tun.R.O.2.), (Ø.Æ.F.2¹.), ambassadør, Prag.
 — *Cokling, Johan Frederik Andreas Holck*, (Co.B.4.), (Fi.L.3¹.), (F.Æ.L.4.), (It.F.3.), (N.St.O.3².), ambassadør, Lima.
 — *Kühne, Wilhelm Ewald Hans*, (B.L.3.), (F.Æ.L.5.), (N.St.O.3¹.), ambassaderåd, London.
10. 1. 64. *Nielsen, Johs. Peder*, murermester, Odense.
25. 1. 64. *Rasmussen, Hans Peter*, underdirektør* i Statsanstalten for Livsforsikring.
 — *Sagild, Jens Otto*, forsikringsdir., Hellerup.
29. 1. 64. *Nielsen, Svend Aage Jørgen*, (H.T.S.), afdelingsingeniør* ved orlogsværftet.
2. 2. 64. *Harhoff, Erik Conrad*, (Fr.IX.M.T.), (Stb.V.4.), (S.Sv.3¹.), oberstløjtnant af art.
5. 2. 64. *Andersen, Niels-Aage Rye*, (H.T.H.), (R.O.H.T.), oberstløjtnant i inf.
7. 2. 64. *Jensen, Holger Anker*, sektionsingeniør ved DSB.
 — *Kryger, Ejnar Bent Borge*, direktør i tobaksindustriens organisationer, Charlottenlund.
12. 2. 64. *Urne, Henrik*, (N.St.O.3¹.), dommer i Højesteret.
 — *Jensen, Erik*, dommer i Østre Landsret.
 — *Müller, Gerda*, forstanderinde for Mariaforbundets skole.
23. 2. 64. *Sode-Mogensen, Mogens Torben*, professor* v. Den kgl. Veterinær- og Landbohøjskole.
 — *Steenbjerg, Folmer*, professor* ved Den kgl. Veterinær- og Landbohøjskole, dr. agro.
 — *Jensen, Hans Martin*, professor* ved Den kgl. Veterinær- og Landbohøjskole.
 — *Jensen, Aksel Touborg*, professor ved Den kgl. Veterinær- og Landbohøjskole., dr. phil.
28. 2. 64. *Scheel, Ove Vilhelm greve*, (Chr.X.Fr.M.), London.
10. 3. 64. *Møller, Mikael Anholm*, stationsforstander, Fredericia.
11. 3. 64. *Hajfner, Hans von*, (Mex.A.A.2.), (P.Ch.3¹.), (Sp.C.F.4.), ambassadør.
23. 3. 64. *Sørensen, Søren Johannes*, kontorchef i boligmin.
1. 4. 64. *Nielsen, Søren Hjorth*, professor* v. Det kgl. akademi for de skønne kunster, medlem af akademirådet, maler. 196
 — *Luckow-Nielsen, Henry*, medlem af akademirådet, billedhugger.
2. 4. 64. *Lauersen, Viggo*, statsmeteorolog.
9. 4. 64. *Frandsen, Johannes*, sognerådsformand, gårdejer, Havrebjerg.
17. 4. 64. *Fich, Andreas Nicolai Brorson*, rektor*, Århus.
 — *Christensen, Kai*, forsikringsdirektør.
18. 4. 64. *Eriksen, Henning*, (H.T.H.), oberstløjtnant af art.
 — *Petersen, Poul Aagaard*, (H.T.H.), oberstløjtnant af inf.
 — *Kragh, Ulf*, (H.T.H.), oberstløjtnant* af inf.
 — *Jørgensen, Thorkild*, (F.H.T.), oberstløjtnant i hærens tekniske korps.
20. 4. 64. *Krarup, Per Albert*, (N.St.O.3¹.), direktør, dr. phil., Rom.
27. 4. 64. *Nielsen, Fini Victor*, stationsforstander*, Ålborg.
 — *Steenberg, Niels Mogensen*, (Hjv.Ft.), direktør, civing.
29. 4. 64. *Christensen, Aage Herluf*, (H.T.H.), oberst i forsvarsintendanturkorps.
9. 5. 64. *Budtz, Erik*, (H.T.S.), kommandørkapt.*
13. 5. 64. *Metz, Henri*, direktør for statskontrollen med mejeriprodukter og æg m. v.
21. 5. 64. *Simony, Carl Frederik Bistrup*, dommer* ved Grønlands Landsret.
27. 5. 64. *Brandt-Møller, Peter Nicolaj*, (H.T.F.), oberstløjtnant*.
 — *Knudsen, Jens Johannes*, (H.T.F.), oberstløjtnant i Flyvevåbnet.
 — *Hutters, Knud Erik*, (H.T.F.), ingeniør* i flyvevåbnet.
 — *Hansen, Svend Ove Valdemar Siebold*, ingeniør i flyvevåbnet.
29. 5. 64. *Horsten, William Niels Brorsen*, (C.F.F.H.), (Sv.L.M.), kontorchef i civilforsvarsstyrelsen.
 — *Heering, Peter Frederik Suhm*, fabrikant.
10. 6. 64. *Morville, Aage*, seminarirektor*.
 — *Rosiny, Peter Lars Nikolaj*, seminarielærer, Godthåb, M.F.
13. 8. 64. *Vogel, Alf Erling Christoffer*, (Fr.IX.M.M.), overmaskiningeniør ved DSB Århus.
21. 8. 64. *Feldthusen Poul Anders*, (Fi.M.M.3.), (Le.r.K.2.), (N.St.O.M.), (N.St.O.3¹.), (Ty.F.R.F.3¹), (Ty.r.K.Æ.), kontorchef, Hellerup.
2. 9. 64. *Prenter, Regin*, (F.Æ.L.5.), professor*, dr. theol., Århus.
 — *Malmros, Richard*, professor, overlæge, dr. med., Århus.
 — *Pedersen, Henry Oskar Daniel*, direktør Maribo.
7. 9. 64. *Klausen, Erik Frimand*, afdelingsarkitekt i boligmin.

7. 9. 64. *Häuser-Hansen, Tage*, afdelingsarkitekt i boligmin.
22. 9. 64. *Jensen, Orla Frisendahl*, (M.T.Kha.), (N.r.K.M.M.), socialdirektør, Århus.
1. 10. 64. *Gundstrup, Knud Pedersen*, (H.T.F.), oberstløjtnant* i flyvevåbnet.
- *Birkhede, Evald Kristian*, (H.T.F.), oberstløjtnant i nr. i res. i flyvevåbnet.
8. 10. 64. *Weis, Carl Flemming*, komponist, organist*, Charlottenlund.
16. 11. 64. *Gulstad, Knud Alexander Holm*, afdelingschef ved DSB.
- *Petersen, Vincent Ingvard*, direktør i Kryolitselskabet „Øresund“ A/S, translator, Gentofte.
- *Nielsen, Alfred Svend*, landinsp., Århus.
23. 11. 64. *Sørensen, Adolph*, murermester, Sorø.
- *Jørgensen, Otto*, distriktstoldchef, Esbjerg.
26. 11. 64. *Schibbye, Knud*, professor ved Kbhvns Universitet, dr. phil.
- *Steffensen, Steffen*, professor ved Kbhvns Universitet, dr. phil.
- *Jensen, Kai Arne*, professor ved Kbhvns Universitet, dr. phil.
3. 12. 64. *Svendsen, Torben Anton*, sceneinstruktør ved Det kgl. Teater.
9. 12. 64. *Madsen, Theodor*, kontorchef* i Kristelig Forening for Børneforsorg, Lyngby.
12. 12. 64. *Petersen, Alfred Nicolaj*, konsul*, direktør.
- 196 a 1. 1. 65. *Høirup, Henning Niels*, biskop, dr. theol., Århus.
- *Petersen, Lorenz*, (Gr.G.I.3.), (N.O.N.4.), (N.St.O.2^a), generalkonsul, Chicago.
- *Nielsen, Henning Maegaard*, (F.Æ.L.4.), (S.Kr.4.), (Stb.Kron.M.E.II.), (Tun.R.O.3.), (Ø.Æ.F.3.), direktør i Den danske Landmandsbank.
13. 1. 65. *Lunoe, Ib*, dommer i Østre Landsret.
- *Lillienskjold, Carl Gustav*, dommer* i Københavnvns Byret.
- *Kobbermagel, Jan*, (N.St.O.3¹), rektor, professor ved Handelshøjskolen i Kbh, landsretsadvokat.
- *Jensen, Ejnar*, økonomidirektør v. Danmarks Radio.
26. 1. 65. *Hansen, Edmund Viktor*, boligministeriets kommitterede i byplansager, arkitekt.
- *Bendtsen, Paul Henry*, professor ved Den polytekniske Lærestalt, dr. techn.
- *Koefoed-Jespersen, Knud*, (S.N.3.), toldinspektør*, Kbhvn.
- *Thomsen, Carl Georg Frederik Adolph*, toldforvalter* i lufthavnen, Kastrup.
- *Nexoe-Larsen, Frithiof*, fabrikant, Rungsted Kyst.
29. 1. 65. *Eriksen, Hans William*, (H.T.S.), afd.-inspektør* ved orlogsværftet.
2. 2. 65. *Forssén, Carl*, oberstløjtnant*.
- *Rose, Jørgen Peter*, (H.T.H.), oberstløjtn.*
- *Muahr, Peter Christoffer*, oberstløjtnant*
5. 2. 65. *Björk, Erik Arne*, professor ved Kbhvns Tandlægehøjskole, odont. dr.
- *Poulsen, Poul Andersen*, førstelærer*, amtsrådsmedlem, Stenderup.
13. 2. 65. *Larsen, Carl*, dommer, Hillerød.
- *Hansen, Harald*, dommer*, Søby.
- *Holstein, Jacob Ferdinand Theodor Huno von*, dommer*, Silkeborg.
25. 2. 65. *Wandel, Gertie*, født *Møller*, (F.O.A.), (N.O.N.5.), (S.V.M.), formand i Selskabet til Håndarbejdets Fremme, Gentofte.
- *Hall, Ove*, (S.V.3¹), veterinærinspektør*, Gentofte.
- *Knudtzon, Harald*, bankdirekt., Gentofte.
- *Dragsholm, Frants Viktor*, dir., Odense.
5. 3. 65. *Hjelmberg, Bjørn*, professor ved Musik-konservatoriet, Kbhvn.
- *Koppel, Heiman* (kaldet *Herman*) *David*, professor v. Musik-konservatoriet, Kbh.
- *Holm, Kaj Lykke Nielsen*, afd.ingeniør* ved DSB.
11. 3. 65. *Raavad, Karl Borge*, (B.K.3.), ambassadør, Kuala Lumpur.
- *Hansen, Asgar Rosenstand*, (Fi.H.R.3¹), (Mex.A.A.3.), (S.Kr.4.), ambassadør, dr. phil.
- *Guldsman, Christian Frederik Osterwald*, vicekonsul*, konsul, Santiago.
16. 3. 65. *Blizencrone-Møller, Christian August Ørum*, konsulent*, civing., Charlottenlund.
- *Holm, Jens Søren*, amtsrådsmedlem, sognerådsformand, Nylars.
27. 3. 65. *Møller, Jens Jensen*, direktør, civing., Esbjerg.
31. 3. 65. *Henriksen, Otto*, amtskatteinspektør, Svendborg.
- *Hansen, Moritz Ingvard Birkholm*, ligningschef, Hellerup.
10. 4. 65. *Møller, Fritz*, dommer i Østre Landsret.
- *Prætorius, Stephan Henrik*, kontorchef* i direktoratet for sygekassevæsenet.
18. 4. 65. *Gregersen, Hans Peter*, (H.T.H.), oberst.
23. 4. 65. *Wedell-Wedellsborg, Gustav Joachim* baron, (Chr.X.Fr.M.), New York.
- *Høst, Thorkild*, (Chr.X.Fr.M.), direktør, New York.
- *Rasmussen, Viggo Jablonsky*, (It.F.3.), (S.V.3.), direktør i De forenede Bryggerier, Gentofte.
28. 4. 65. *Garring, Karl Johannes*, (Chr.X.Fr.M.), (Ir.H.3.), generalkonsul, direktør, Teheran.
- *Bock, Karl Nielsen*, rektor*, stadsskoleinspektør*, dr. phil., Nakskov.
- *Bredsdorff, Morten Lunn*, seminarierektor*, Vordingborg.
10. 5. 65. *Jensen, Laurits*, jernbanepostmester*, Kbhvn.
- *Eisensoe, Fritz Gottlieb*, murermester, oldermænd, Kbhvn.
4. 6. 65. *Brunso, Mads Peder Carlo*, kontorchef* v. DSB.
- *Grimstrup, Aage Pedersen*, amtsvejinsp., Svendborg.
14. 6. 65. *Joensen, Pauli Valdemar*, provst*, Næstved.
- *Hein, Hans Karl*, provst*, Stadsborg pr. Auning.
- *Hillgaard, Kristen Bøker Kristensen*, provst*, Brabrand.
- *Rugholm, Theger*, provst*, Århus.
- *Ranløv, Anton Pedersen*, (S.V.3¹), direktør, civing., Virum.
24. 6. 65. *Lauritzen, Lorenz Borst*, amtslæge*, Haderslev.
- *Korch, Poul Aarsleff*, (N.St.O.2^a), direktør, konsul, Fredericia.

30. 6. 65. *Møller, Poul*, direktør for Frd'bg kommunes tekniske forvaltning, civing.
— *Larsen, Helge Axel Hansen*, kontorchef ved Statens veterinære serumlaboratorium, cand. jur.
6. 7. 65. *Fischer, Ernst*, direktør* for våbenarsenalet, major*.
21. 7. 65. *Lauritzen, Vilhelm*, (Chr.X.Fr.M.), direktør, London.
— *Bruun, Otto Johannes*, direktør, London.
— *Nielsen, Frederik Jørgen Niels*, (N.St.O. 3¹.), chef for Grønlands radio. skoleinspektør*, Godthåb.
5. 8. 65. *Frolund, Svend Hakon*, (F.M.A.I.), direktør for statsskovbruget.
— *Møller, Victor Emil*, overpostinspektør*, Ålborg.
1. 9. 65. *Lunding, Erik Peter*, professor,* ved Aarhus universitet, dr. phil.
— *Hansen, Preben*, kgl. bygningsinspektør.
9. 9. 65. *Nielsen, Poul Ernst Edgar*, kontorchef i revisionsdepartementerne i finansmin.
— *Hjortholt, Harvey Aksel*, kontorchef i revisionsdepartementerne i finansmin.
— *Friis, Asger Immanuel*, direktør for ulykkesforsikringen.
23. 9. 65. *Hyldgaard-Jensen, Lars Anton*, professor ved Den polytekniske læreanstalt.
1. 10. 65. *Danielsen, Jens Børge*, (H.T.F.), oberstløjtnant i flyvevåbnet.
4. 10. 65. *Gram, Viggo Barkentin*, (M.T.Fi.), (Fi.M.M.), (Fi.Fr.4.), stabslæge I.
— *Reimann, Mogens Valdemar*, auditor.
— *Petersen, Jørgen*, (F.Æ.L.5.), (N.St.O.3².) (Stb.1939-45 St.), (Stb.F.&G.St.), (Stb.Kr.M.), (S.Sv.3¹.), kontreadmiral.
— *Holm, Peter Preben*, (Fr.IX.M.T.), (I.F.3.), (N.O.H.4.), (S.Sv.3¹.), kommandør i søværnet.
— *Hansen, Carl Georg*, (H.T.S.), afdelingsingeniør v. orlogsværftet.
— *Hviid, Jørgen Alfred*, (H.T.S.), (S.Sv.2.), (Ty.F.R.F.2².), kommandørkaptajn i søværnet.
— *Petersen, Oscar Larsen*, (H.T.S.), overkonstruktør* ved orlogsværftet.
- 96 b — *Jensen, Otto*, kontorchef i min. for Grønland.
— *Kristensen, Christian Laurits Vinther*, brigadefører* i CF-korpset, Kbhvn.
— *Ridder, Johannes Christian*, forstander for Det landøkonomiske driftsbureau, Kbhvn.
— *Hertzum, Karl*, administrationschef ved Kolonien Filadelfia.
1. 11. 65. *Schæffer, Børge Pontoppidan*, dommer i Vestre Landsret.
— *Frandsen, Bjarne Carl*, dommer i Vestre Landsret.
— *Gjesingfelt, Ejner*, dommer i Vestre Landsret.
— *Schelle, Tage*, (Ir.H.4.), dommer i Østre Landsret.
— *Hansen, Poul Jørgen*, (S.N.3.), dommer i Østre Landsret.
6. 11. 65. *Jensen, Henning*, kontorchef i skatte-departementet.
— *Petersen, Harriet Wulff*, f. *Munk*, kontorchef*, i Statens ligningsdirektorat.
— *Riisgaard, Knud Otto*, amtsforvalter, Næstved.
6. 11. 65. *Schoubye, Knud Christian Ørnes*, amtsforvalter, Viborg.
— *Vigild, Aksel*, amtsligningsinspekt., Kbh.
— *Pedersen, Søren Peter*, amtskatteinspektør, Vejle.
13. 11. 65. *Bramslev, Gunnar Erik Rishøj*, afdelingsingeniør* i post- og telegrafvæsenet, Kbh.
— *Thal-Jantzen, Valdemar*, (S.N.3.), civilingeniør, Kbhvn.
— *Hansen, Aage Christian Falk Outzen*, rektor, cand. theol., Kbhvn.
25. 11. 65. *Jensen, Poul Johannes*, professor ved Kbhvns Universitet, dr. phil.
— *Eyben, William Edler von*, professor ved Kbhvns Universitet, dr. jur.
— *Schou, Axel Villiam*, professor* v. Kbhvns Universitet, dr. phil.
— *Pedersen, Johannes*, civildommer*, Haderslev.
27. 11. 65. *Hammershøj, Kurt Axel*, sektionsingeniør ved DSB, Kbhvn.
— *Claussen, Otto Hjelte*, afdelingsingeniør ved DSB, Hellerup.
3. 12. 65. *Nellemose, Karin*, f. *Nellemose*, (M.i.&a.), skuespillerinde ved Det kgl. Teater.
— *Bredahl, Karl Otto*, afdelingschef i finansmin.
— *Andersen, Bodil Johanne Elisabeth*, kontorchef i finansmin.
— *Terkelsen, Per Tage*, direktør i Danmarks Hypotekbank.
— *Bjarnhof, Karl Otto*, (F.Æ.L.5.), (I.F.3.), (S.N.3.), forfatter, Borre, Møn.
13. 12. 65. *Bardenfleth, Hemming Løvenørn*, kreditkassedirektør*, cand. jur., Gentofte.
21. 12. 65. *Winther, Jørgen Edvard*, forstander* ved landøkonomisk forsøgslaboratorium.
— *Mogensen, Svend*, seminarirektor*, cand. theol., Ribe.
— *Lomholt, Lars Christian*, rektor for Odense teknikum, civing.
1. 1. 66. *Rasmussen, Mads Peter*, (Chr.X.Fr.M.), (N.O.N.5.), (N.St.O.3¹.), dansk konsul, Brisbane.
— *Wright, Johanne Nonny Gustava Cecilie*, f. *Hartnack*, (D.r.K.M.), ambassadør, Accra.
— *Scavenius, Jørgen Ove Brønnum*, (Fi.H.R. 3¹.), (Stb.Kron.M.E.II.), souschef ved den danske militærmission i Berlin.
7. 1. 66. *Lund-Andersen, Svend*, dommer*, Kalundborg.
— *Egeløv, Arne Julius Johannes*, dommer*, Helsingø.
20. 1. 66. *Andersen, Carl Christian*, rektor*, Gentofte.
— *Lund, Erik*, rektor*, Fredericia.
— *Beckett, Poul Francis Colquehoun*, direktør, Helsingfors.
29. 1. 66. *Lund, Carl Olu*, (H.T.S.), kontorchef ved orlogsværftet.
— *Vittinghus, Kristian Richard Johannes*, (H.T.S.), kommandørkaptajn* i forsvarrets intendaturkorps.
— *Nielsen, Eggil Hede*, fabrikant, Horsens.
2. 2. 66. *Harpoth, Jens*, generalauditør.
— *Nielsen, Christian Edward*, oberst af infanteriet.
— *Carneiro, Vasco Vest da Costa*, oberstløjtnant i nr. i res.

2. 2. 66. *Mentz, Hugo Ib*, (Fr.IX.M.T.) (H.T.H.), (F.Æ.L.4.), (N.St.O.3¹), (Stb.V.4.), oberstløjtnant i nr. i res.
- *Bernhoft, Christian Gregers Amtorp Hansen*, (H.T.H.), (A.F.L.3.), (S.Sv.3¹), oberstløjtnant*, kmjkr.
- *Jensen, Børge Allerslew*, (H.T.H.), (M.T.Kha.), (N.r.K.M.M.), (Sv.r.K.Ft.), oberstløjtnant* af art.
- *Sørensen, Vilhelm Kristian*, (H.T.H.), oberstløjtnant af inf.
- *Pedersen, Ingolf Peder*, oberstløjtnant af art.
11. 2. 66. *Petersen, Aage Frederik Steen*, (S.N.2²), kontorchef* i direktoratet for toldvæsenet.
- *Brinck, Jens Therkelsen*, toldinspektør*, Kbhvn.
- *Hansen, Lars Sander Charles*, afdelingsarkitekt* i generaldirektoratet for post- og telegrafvæsenet.
17. 2. 66. *Jensen, Kristian*, dommer, Maribo.
- *Vestergaard, Paul*, dommer*, Grenå.
- *Strobecch, Emil Gustav*, dommer* i Kolding herredsret.
23. 2. 66. *Busch-Petersen, Carl Axel*, adm. direktør i Statsanstalten for Livsforsikring.
- 196 c 3. 3. 66. *Dalgaard-Mikkelsen, Svend*, professor v. Veterinær- og Landbohøjskolen, dr. med. vet.
9. 3. 66. *Raaschou-Nielsen, Herluf*, (M.T.Kha.), læge, Kbhvn.
19. 3. 66. *Larsen, Egon Carl Peter*, (S.V.3¹), direktør*, cand. jur., Kbhvn.
28. 3. 66. *Bang, Jørgen Christian Mathias*, (H.T.C.F.), direktør i Frdbg kommune.
2. 4. 66. *Elving, Jens*, (H.T.S.), (N.St.O.3¹), (Stb. 1939-45 St.), (Stb.Fr.G.St.), kommandør.
- *Wolfhagen, Ebbe*, (Fr.IX.M.T.), (H.T.S.), (F.Æ.L.4.), (Ir.H.3.), (Æt.M.II.5.), kommandør.
- *Sestoft, Ingolf Valdemar Partsch Olsen*, statsmeteorolog*.
- *Lauridsen, Poul Sigfred*, direktør for Rigshospitalet.
18. 4. 66. *Rosenlav, Mogens*, (H.T.H.), (Ty.F.R.F. 2³), oberst af inf.
- *Jørgensen, Aksel*, (H.T.H.), (A.F.L.3.), oberst af art.
- *Dall, Svend Carl Andreas*, (F.H.T.), auditor, Århus.
- *Vind-Knudsen, Jakob*, (F.H.T.), afdelingsarkitekt ved forsvarrets bygnings-tjeneste.
21. 4. 66. *Hauch, Viggo Rosenbauer*, amtsborgmester.
- *Petersen, Otto Peter*, (C.F.F.H.), (Sv.C.F.F.M.2.), regionschef i Civilforsvaret, Slagelse.
- *Jensen, Andreas Kaj Eilskov*, (H.T.C.F.), (C.F.F.H.), brigadechef* i CF-korpset.
7. 5. 66. *Buchthal, Fritz*, professor ved Kbhvns Universitet, dr. med.
9. 5. 66. *Thomsen, Helge*, (F.M.2*), (Tun.N.I.5.), statsmeteorolog.
- *Barfoed, Sigurd Harald Læssøe*, (H.T.S.), (Stb.M.S.F.), kommandørkaptajn.
24. 5. 66. *Kaspersen, Thorvald*, skovrider* under Sorø akademi.
- *Ravn, Herluf Eigil*, ingeniør i arbejds- og socialmin., civing.
24. 5. 66. *Schow, Ole*, direktør, civing., Charlottenlund.
27. 5. 66. *Meincke, Einer Beck*, oberstløjtnant*.
3. 6. 66. *Bøgh, Alfred*, gårdejer, Nysum pr. Arden.
- *Greggaard, Peer Haakon*, (F.Æ.L.5.), (S.N. 2.), chef for Det kgl. Teater og Kapel.
9. 6. 66. *Mathiesen, Einar*, (F.P.A.3.), rektor* f. Struer statsgymnasium.
- *Jørgensen, Peter Johannes*, rektor* for Efterslægtsselskabets skole.
- *Reitel, Alfred Gottlieb*, justitssekretær i Højesteret.
21. 6. 66. *Simonsen, Klaus Peter*, creditkassedirektør, Hellerup.
6. 7. 66. *Scheel, Jørgen Jacob greve*, (H.T.H.), oberst af forsyningstropperne.
- *Lohmann-Kragh, Aksel*, (H.T.H.), (R.O.H.T.), (F.M.E.P.2.), oberst af infanteriet.
- *Aabech, Leif Scharbau*, (H.T.H.), oberstløjtnant i nr. i res.
- *Nielsen, Holger Henrik Verner*, (H.T.H.), oberstløjtnant af art.
25. 7. 66. *Michelsen, Jørgen Anton Henrik Ulrich*, ordensjuvelér, mag. art.
12. 8. 66. *Rasmussen, Jens Viggo*, telefondirektør, Odense.
22. 8. 66. *Geill, Torben*, overlæge, dr. med.
- *Sørensen, Carl Hans*, (I.F.3.), kommunaldirektør, Gladsaxe.
26. 8. 66. *Lage, Frits Johan*, (Fi.H.R.3¹), direktør for statens skibstilsyn.
31. 8. 66. *Lowzow, Marie Antoinette von*, (Hjv.Ft.), (Fi.r.K.5²), (Sv.L.K.Fm.1.), korpschef*, kommandør*.
5. 9. 66. *Aalkjær, Ingvar Vilhelm*, professor ved Aarhus Universitet, overkirurg, dr.med.
19. 9. 66. *Olsen, William*, postmester*, Kbhvn.
- *Malmstrøm, Poul Egon*, (Gr.G.I.5.), civing., Frdbg.
1. 10. 66. *Bistrup, Fritz Willem*, (F.M.2*), (H.T.F.), oberstløjtnant i flyvevåbnet.
- *Thomsen, Christian Laurits*, (N.St.O.3.), (S.Kr.3.), afdelingschef i finansmin.
- *Frederiksen, Ludvig*, kontorchef i finansernes centralstyrelse.
4. 10. 66. *Valstorp, Poul Vagn*, (H.T.H.), oberst af ingeniørtrp.
- *Larsen, Svend Aage*, (Ty.F.R.F.2³), oberst af inf.
- *Kristiansen, Poul Svend*, (H.T.H.), (Hjv.Ft.), oberstløjtnant og regionsleder i hjemmeværnet.
- *Madsen, Peter*, (H.T.H.), oberstløjtnant af inf.
- *Tryde, Torben*, (H.T.H.), (F.Æ.L.5.), oberstløjtnant af pansertrp., kmjkr.
- *Christensen, Frode Peder Børge*, kontorchef i forsvarrets bygningstjeneste, cand. polit.
- *Prause, Henning Leonard*, (Fr.IX.M.M.), (H.T.S.), (Br.M.N.3.), kommandør.
12. 10. 66. *Horsfeldt-Poulsen, Niels Christian*, under-visitningsinspektør*.
- *Lerche, Fritz*, (M.T.Kha.), (I.S.I.2.), (N.O.N.4.), (Po.F.K.1.), (U.F.3.), sognepræst*, Kbhvn.
21. 10. 66. *Simonsen, Ole*, (F.Æ.L.5.), direktør, Kbh.
24. 11. 66. *Sørensen, Hans Madsen*, (F.Æ.L.5.), (It.F.5.), prof. ved Kbhvns Univ., dr. phil.

24. 11. 66. *Ussing, Hans Henriksen*, professor ved Kbhvns Universitet, dr. phil.
28. 11. 66. *Nielsen, Vermund Irving Bernhard*, dommer*, Sorø.
- *Michélsen, Poul Arne*, landsdommer*, civildommer*, Helsingør (III.3).
- *Madsen, Niels Frederik Kalsbol*, dommer* i Vejle Byret.
5. 12. 66. *Andersen, Georg*, direktør i Det forenede Dampskibsselskab.
13. 12. 66. *Arndal, Aksel Charly*, rektor* for Vestjysk gymnasium, Tarm.
- *Roikjer, Folke Maale*, rektor for Virum statskole.
- *Larsen, Svend Tage*, rektor*, cand. theol.
16. 12. 66. *Hansen, Niels Borge*, kontorchef i handelsmin.
- *Schiøttz-Christensen, Al/ Krabbe*, (Fi.B.H.), (F.Æ.L.5.), (Sp.C.F.3.), (S.V.3¹), chefredaktør, Ålborg.
21. 12. 66. *Holst, Henry*, professor* v. Det kgl. danske Musikkonservatorium.
- *Jersild, Jørgen*, professor ved Det kgl. danske Musikkonservatorium, komponist, mag. art.
- 6 d 1. 1. 67. *Willumsen, Kjeld Evers*, (Bru.Km.), (Fi.H.R.3¹), (I.F.2.*), (It.F.2.), (S.N.2¹), (Tun.R.O.4.), (Ty.F.R.F.2²), (Æt.S.5.), minister ved ambassaden i London.
- *Lorck, Jens Andreas*, stiftamtmand over Ålborg stift og amtmand over Ålborg amt.
- *Skak-Nielsen, Niels Verner*, (Ir.T.4.), rigsstatistiker.
4. 1. 67. *Moos, Axel*, ansvarsh. redaktør*, Kbhvn.
17. 1. 67. *Juul, Arnd Emil*, revisionschef i revisionsdept. i finansmin.
- *Jacobsen, Niels Peder*, afdelingschef i dept. for told- og forbrugsafgifter.
20. 1. 67. *Andersen, Bength Martin*, afdelingschef i generaldir. for post- og telegrafvæsenet.
- *Bech, Øjvind*, søfartschef ved DSB.
- *Hye-Knudsen, Ernst*, solofløjtenist ved Danmarks Radio.
25. 1. 67. *Buch, Kaj Rander*, professor ved Den polytekn. Læreanst., mag. scient. & cand. mag.
- *Biggaard, Niels Finn*, professor ved Den polytekn. Læreanst., dr. techn.
- *Bruun, Holger*, (Chr.X.Fr.M.), civing., Stockholm.
29. 1. 67. *Clausen, Arne*, (H.T.S.), (Fi.L.2.), (Stb.V.4.), kommandørkaptajn i søværnet.
2. 2. 67. *Maaløe, Urban*, (H.T.H.), oberstløjtnant i nr. i res. i hæren.
- *Bagger, Carl Viggo*, (H.T.H.), oberstløjtnant i nr. i res. i hæren.
- *Jensen, Asger*, (H.T.H.), (Fi.L.2.), (S.Sv.2.), (Sv.Cf.B.F.T.1.), oberstløjtnant* i hæren.
13. 2. 67. *Michelsen, Ernfred Bruno*, (S.V.3¹), forstander for statens veterinære institut for virusforskning, dr. med. vet.
- *Pedersen, Karl Gustav Johannes Bruun*, toldinspektør*, Horsens.
17. 2. 67. *Andersen, Svend*, (I.F.2.), nationalbankdirektør.
22. 2. 67. *Moustgaard, Johannes*, (Fi.Fr.4.), professor ved Den kgl. Veterinær- og Landbohøjskole, dr. med. vet.
22. 2. 67. *Dahl, Niels Jespersen*, professor ved Den kgl. Veterinær- og Landbohøjskole, civing.
- *Clausen, Hjalmer*, professor* ved Den kgl. Veterinær- og Landbohøjskole, dr. phil.
- *Mortensen, Viggo Henry*, (H.T.C.F.), direktør for Kbhvns belysningsvæsen.
16. 3. 67. *Schouenborg, Erik*, dommer*, Støge.
- *Bech, Aage*, dommer*, Vestervig.
- *Hilden, Hjalmar Heinrich Svanekejer*, civildommer, Lyngby.
- *Olsen, David Berg*, afdelingschef i generaldir. for post- og telegrafvæsenet.
- *Andersen, Niels Folmer*, (B.L.4.), (S.V.3¹), (S.V.M.), stationsforstander*, Kbh.
31. 3. 67. *Husfeldt, Erik*, (D.r.K.H.), (Hjv.Ft.), (A.M.F.3.), (F.Æ.L.5.), (I.F.2.), (Stb.B.E.4.), professor* v. Kbhvns Universitet, overkirurg* v. Rigshospitalet, dr. med.
- *Dickmeiss, Poul*, overlæge ved kolonien Filadelfia, dr. med.
2. 4. 67. *Petersen, Eigil Christian Franch*, (H.T.S.), kommandør i søværnet.
- *Rosenlund, Johannes*, kontorchef* i forsvarsmin.
- *Frederiksen, Mogens Christian*, afdelingschef i forsvarsmin.
- *Andersen, Erik Martin*, (Fr.IX.M.M.), (H.T.S.), kommandørkaptajn (M).
6. 4. 67. *Sørensen, Jørgen Marius*, (H.T.C.F.), (C.F.F.H.), kolonnechef* i CF-korpset, Haderslev.
11. 4. 67. *Rasmussen, Ejner Sehested*, kontorchef* i arbejdsdirektoratet, cand. polit.
- *Sletten, Karl Adolf Otto Erik*, kontorchef* i direktoratet for arbejdstilsynet.
18. 4. 67. *Bro, Christian Christoffersen*, oberstløjtnant*.
- *Skaarup-Andersen, Arne*, (H.T.H.), oberstløjtnant i nr. i res.
- *Kjær, Holger*, (H.T.H.), oberstløjtnant i hæren.
- *Dreyer, Borge*, (F.H.T.), (A.B.S.M.), (A.F.M.), (Stb.B.E.5.), (K.W.S.M.), over-tandlæge i forsvarrets lægekorps.
5. 5. 67. *Klein, Johannes Carl*, (Chr.X.Fr.M.), købmand, Reykjavik.
9. 5. 67. *Nørgaard, Hans*, (Fr.IX.M.M.), (H.T.S.), (S.Sv.3¹), (S.G.V.M.T.), kommandørkaptajn i søværnet.
- *Gyller, Hjalmar Eyvind Bitsch*, (H.T.S.), kommandørkaptajn i søværnet.
- *Winder, Niels Bernth*, (H.T.S.), kommandørkaptajn* (M).
12. 5. 67. *Paludan, Knud John*, museumsinspektør, dr. phil., cand. med.
27. 5. 67. *Olsen, Poul Henrik*, (H.T.F.), ingeniør i flyvevåbnet.
29. 5. 67. *Pedersen, Ejnar Grønlund*, kontorchef i 196 e statens ligningsdirektorat.
- *Urne, Poul*, amtsligningsinspektør, Næstved.
- *Jacobsen, Hans Peter*, toldforvalter*, Herring.
- *Horsens, Aksel Martinus*, godsejer, Kongstedlund.
8. 6. 67. *Jørgensen, Henning*, amtsligningsinspektør, Hillerød.
- *Frank, Erik Olaf*, amtsforvalter, Roskilde.

8. 6. 67. *Raaschou, Hans Georg*, (It.F.5.), (Stb. B.E.3.), direktør, Kbhvn, S.H.
16. 6. 67. *Møller, Asger Eyvind Quist*, (Fi.H.R.3¹.), (Tun.R.O.4.), kontorchef i Christiansborg slotsforvaltning.
- *Jepsen, Jørgen Ulrik*, (N.St.O.3¹.), (Ty.Ø. F.3.), skibsmægler, norsk konsul, Korsør.
- *Høegh-Guldberg, Bent Julius*, (F.M.C. & I.2.), generalsekretær for grosserersocietetets komité.
27. 6. 67. *Boas, Fritz Johan*, kommissarius ved statens ekspropriationer.
- *Mortensen, Anders Jørgen*, distriktschef i Jydske Telefon-Aktieselskab, civing., Ålborg.
- *Mikkelsen, Hans Skovbølling*, gårdejer, Brædstrup.
6. 7. 67. *Toudahl, Arvid Carl*, (H.T.H.), oberst i forsvarrets intendaturkorps.
- *Møller, Hans Peter*, (F.H.T.), overingeniør ved ammunitionsarsenalet.
- *Sass, Helge Huncæus*, (F.H.T.), stabsdyrlæge, veterinærinspektør.
- *Worm-Leonhard, Frode*, (H.T.H.), oberst af telegraftrp.
- *Vegger, Anders Christian Bugge*, (Fr.IX. M.M.), (H.T.H.), (R.O.H.T.), generalmajor, chef for hæren.
- *Jørgensen, Jens Peter Aage*, (H.T.H.), (F. M.E.P.), oberstløjtnant af inf.
- *Nielsen, Knud Henning*, (H.T.H.), oberst i hærens tekniske korps.
- *König, Karl*, oberstløjtnant*.
17. 7. 67. *Arnberg, Kai Ertmer*, (B.L.II.5.), kontorchef* i generaldirektoratet for statsbanerne.
1. 9. 67. *Holm-Jensen, Ib*, professor ved Aarhus Universitet, dr. med.
- *Bundgaard, Kuno Emil Sodtmann*, (H.T. C.F.), fabrikant, Esbjerg.
- *Knudsen, Erling Aare*, direktør, arkitekt, Virum.
18. 9. 67. *Gade, Svend*, direktør, Charlottenlund.
- *Carstens, Einar*, underdirektør i Industrirådet, cand. polit.
4. 10. 67. *Hansen, Torben*, (Fr.IX.M.M.), (H.T.H.), (N.St.O.3¹.), (FN), oberst af inf.
- *Jakobsen, Bent Oluf*, (H.T.H.), oberst af forsyningstrp., cand. psych.
- *Gothardsen, Frede*, (H.T.H.), oberst af inf.
- *Biering-Sørensen, Leif Friløjf*, (Gr.G.I. 5.), auditor, Kbhvn.
- *Simonsen, Ove*, (F.M.2*), (F.H.T.), statsgeodæt, dr. phil.
- *Larsen, Svend Aksel*, (H.T.H.), oberstløjtnant*.
- *Vang, Frits Tornøe*, (H.T.H.), (Stb.M.C.), (Stb.1939-45 St.), (Stb.F. & G.St.), (Stb. Kr.M.), oberstløjtnant af ing.trp.
- *Heise-Jensen, Jørgen*, (Fr.IX.M.T.), (H.T.H.), (F.Æ.L.4.), (N.O.N.4.), (S.Kr. 4.), (S.Sv.3¹.), oberstløjtnant af art.
- *Probst, Niels Malte Christoffersen*, (H.T. H.), oberstløjtnant i hærens tekniske korps.
- *Brinck-Lund, Ole*, (Fr.IX.M.M.), (H.T.S.), (Stb.1939-45 St.), (Stb.F. & G.St.), (Stb. Kr.M.), kontreadmiral.
- *Jørgensen, Orla Holm Eggert*, (F.H.T.), overingeniør i forsvarrets fabrikestyreelse.
4. 10. 67. *Christensen, Holger Emanuel*, (Fr.IX.M. M.), (H.T.S.), kommandør (M).
9. 10. 67. *Thrane, Eigil Waldemar*, (I.F.3.), kontorchef i min. for kulturelle anl.
- *Kristiansen, Gallus Christian Trøllerup*, stationsforstander*, Kbhvn.
- *Holm, Frederik Vilhelm Eilschou*, (Fi.H. R.3².), (Fi.M.M.3.), (Le.S.5.), (S.V.3¹.), (Ty.F.R.F.3¹.), generalsekretær for Indenlandsk Sømandsmission, kaldskapelan.
2. 11. 67. *Kjøge, Kai*, dommer i Østre Landsret.
23. 11. 67. *Schultz, Mogens Bent*, professor* ved Kbhvns Universitet, dr. phil.
- *Fenger-Eriksen, Carl Nicolaus*, (H.T.C. F.), politimester*, Ringkøbing.
24. 11. 67. *Christiansen, Tage Brendekilde*, (D.r.K. M.), (I.S.I.2.), (J.r.K.FK.), (T.r.H.I.), overlæge* i hæren, dr. med.
4. 12. 67. *Skrydstrup, Børge*, distriktstoldchef, Gråsten.
- *Kilde, Georg Edmund*, afdelingsleder ved Danmarks farmaceutiske Højskole, lektor.
19. 12. 67. *Schou, Poul Laugesen*, domprovst*, Haderslev.
- *Christensen, Bent Henrik Wilfred*, direktør for Kbhvns Vandforsyning.
1. 1. 68. *Abrahamson, Erling Birger*, (Ty.F.R.F. 2³), kontorchef i udenrigsmin.
- *Agerbak, Harry Emil*, ambassaderåd, kultur- og presseattaché, London.
- *Mogensen, Erik Brünnich*, generalkonsul, Bombay.
- *Jacobsen, Einer*, generalkonsul, Dakar.
- *Kristensen, Harry Aage Adolf*, (Chr.X. Fr.M.), direktør, konsul*, Cardiff.
- *Seest, Egon Hans Peter Emil Frydendahl*, direktør, konsul, Mannheim.
- *Hesselbjerg, Erik*, departementschef i min. for Grønland.
- *Rossel, Børge Hancke*, stiftamtmand over Kbhvns, Roskilde og Helsingør stifter, amtmand over Kbhvns amt.
10. 1. 68. *Lund, Kaj Budde*, (D.r.K.Ft.I.), kontorchef i min. for Grønland.
- *Schafalitzky de Muckadell, Carl Adolf* baron, afdelingsingeniør i DSB.
18. 1. 68. *Munch-Petersen, Erik Troels*, formand for landsnævnet for børne- og ungdomsforsorg.
- *Hærning, Mogens Thau*, kontorchef i revisionsdept. i finansmin.
24. 1. 68. *Jensen, Karl Erik*, professor* ved Den polytekn. Lærestalt, dr. techn.
29. 1. 68. *Jespersen, Poul*, (H.T.S.), underdirektør ved orlogsværftet.
2. 2. 68. *Skov-Jensen, Niels Ove*, (H.T.H.), oberst af art.
- *Franck, Sigurd*, stabslæge I*, hærkommandolæge*.
- *Ravnbøl, Leif Ravn*, (H.T.H.), (Fi.Fr.4. sv.), (Fi.M.M.1941-45), oberstløjtnant af forsyningstrp.
- *Kjærsgaard, Jens Kristian Kristensen*, (H. T.H.), (F.Æ.L.5.), (N.Sk.Ht.), (Sv.Sk. Ht.), oberstløjtnant af res. i inf.
- *Pedersen, Johannes Erik*, (F.H.T.), ing. ved Hærens tekniske korps.
7. 2. 68. *Christensen, Henrik Dons*, biskop over Ribe stift.

7. 2. 68. *Jensen, Kristian Alf*, kontorchef* i handelsmin.
 — *Dam, Folmer Blicher*, forstander* for husholdningsseminariet „Ankerhus“, Sorø.
 — *Holst, Svend*, (N.St.O.3¹), direktør, Næstved.
15. 2. 68. *Bonding, Einar*, (Fr.IX.M.M.), overarkitekt ved DS.B.
 — *Agger, Christian Peter*, provst* for Lollands nørre herred, sognepræst*, Halsted.
 — *Fenneberg, Paul*, (Fi.H.R.3¹), (It.F.4.), (J.H.S.3.), (Po.P.R.5.), (Sp.C.F.2.), (S.N.3.), borgmester, Kgs. Lyngby.
 — *Rosenberg, Moritz Jacobi*, direktør for Håndværksrådet, cand. polit.
 — *Zedeler, Jørgen*, direktør for Teknologisk Institut, civing.
19. 2. 68. *Rasbech, Niels Ole*, professor ved Veterinær- og Landbohøjskolen.
 — *Hermansen, Niels Kristian*, professor ved Veterinær- og Landbohøjskolen.
 — *Torkild-Hansen, Carl*, landsretssagfører, Kbhvn.
7. 3. 68. *Oppermann, Haldur Valdemar Møller*, politimester*, Kerteminde.
 — *Westerby, Niels Preben*, (H.T.C.F.), politimester*, Odense herreds politikreds.
11. 3. 68. *Agerup, Flemming*, (Ty.F.R.F.3²), generalkonsul, Montreal.
 — *Steenberger, Poul Daniel*, (It.F.3.), (N.O.N.4.), kontorchef i udenrigsmin.
 — *Borch, Otto Rose*, (Ty.F.R.F.3²), Danmarks faste repræsentant ved De forenede Nationer, New York.
 — *Broberg, Torben Niels August*, generalkonsul i Santo Domingo.
13. 3. 68. *Hansen, Erik*, (Sv.r.K.2.), formand for ankenævnet for invalide- og ulykkesforsikring.
 — *Johannsen, Wølther*, (It.F.3.), direktør for revaliderings- og forsorgsdirektoratet.
 — *Speggers, Chresten*, gårdejer, Miang.
20. 3. 68. *Holmberg, Carl Emanuel Berger*, sektionsingeniør* ved statsbanerne, Roskilde.
26. 3. 68. *Olsen, Hans Kristian*, billedhugger.
 — *Eickhoff, Gottfred Poul Georg*, billedhugger, professor* ved Kunstakademiet.
 — *Sørensen, Hans Svend*, chefredaktør, Silkeborg.
29. 3. 68. *Brodersen, Christian Nicolai*, rektor*, Hjørring.
 — *Ozenvad, Erik Carl Lauridsen*, rektor* for Frederiksberg gymnasium.
2. 4. 68. *Jørgensen, Erik Viggo*, (Chr.X.Kr.E.M.), (Fr.IX.M.M.), (H.T.S.), (Br.M.N.3.), (F.Æ.L.5.), (Stb.1939-45 St.), (Stb.Atl.St.), (Stb.B.St.), (Stb.Kr.M.), kommandør i søværnet.
 — *Larsen, Harry*, (H.T.S.), (Sv.S.K.Fm.1.), kommandørkaptajn i søværnet.
18. 4. 68. *Frederiksen, Poul Erik*, (Fr.IX.M.M.), (H.T.H.), (N.St.O.3¹), (N.Sk.Ht.), (FN.), oberst af inf.
 — *Justesen, Ole Bernhard Grill*, (H.T.H.), (Hjv.Ft.), (SHAEF.), oberstløjtnant af inf.
18. 4. 68. *Hilbert, Finn Mogens*, oberstløjtnant af res. i telegraftrp.
22. 4. 68. *Engberg, Einar*, kontorchef i boligmin.
6. 5. 68. *Holm, Per*, overlæge* ved Statens seruminstitut.
9. 5. 68. *Petersen, Alfred Milan*, (H.T.S.), (N.St.O.3¹), (Stb.B.E.5.), kommandør i søværnet.
15. 5. 68. *Rafn, Helge*, laboratorieingeniør i Post- og Telegrafvæsenet.
 — *Madsen, Maria Catharina*, sygeplejerske, Kbhvn.
24. 5. 68. *Jørgensen, Johannes August*, amtslæge*, Sorø.
 — *Ølgaard, Ejnar Niels Jacob*, amtslæge*, dr. med., Århus.
27. 5. 68. *Lonsdale, Walther*, (F.M.2*), (H.T.F.), oberstløjtnant i flyvevåbnet.
 — *Rostrup, Eyvind Lund*, oberstløjtnant* i flyvevåbnet.
 — *Ferbing, Jean*, (H.T.F.), afdelingsingeniør i flyvevåbnet.
 — *Høffding, Otto*, (H.T.F.), ingeniør i flyvevåbnet.
31. 5. 68. *Hansen, Borg Kuld*, (F.Æ.L.4.), (Æt.S.4.), dommer i Østre Landsret.
 — *Becker, Carl Johan*, professor ved Københavns Universitet, dr. phil.
31. 5. 68. *Therkelsen, Frederik Rudolph*, professor ved Kbhvns Universitet, overlæge ved Rigshospitalet, dr. med.
13. 6. 68. *Vogt, Henning Rossen*, afdelingschef i skattedept.
 — *Jelnes, Ib Thejll*, statsskovrider, Esrom.
 — *Kofoed, Arne*, amtsforvalter, Ålborg.
 — *Friis, Auguste Margrethe*, rektor* for N. Zahles gymnasieskole.
 — *Nielsen-Ouro, William Martin Jacob*, (H.T.C.F.), (Fi.L.3¹), (N.St.O.3²), vicepolitinspektør*, Kbhvn.
17. 6. 68. *Højrup, Jørgen*, viceformand i Landskatteretten.
 — *Myrholm, Arnold Steen*, kontorchef* i Landsskatteretten.
25. 6. 68. *Storm-Jørgensen, Svend*, (It.F.3.), (N.St.O.3¹), (S.Kr.3.), konsul, adm. direktør i Det østasiatiske Kompagni.
 — *Sørensen, Tage*, direktør, cand. act., Kbhvn.
 — *Johannsen, Valdemar Hoiriis*, direktør, cand. jur., Kbhvn.
 — *Salomon, Harald*, (M.T.Kha.), (N.St.O.3¹), medaillør* ved den kgl. Mønt.
5. 7. 68. *Holtén, Svend Asbjørn*, (Hjv.Ft.), (C.F. 197 a F.H.), (Ir.H.4.), (Stb.M.C.F.), (S.N.3.), politimester*, Frederikssund.
 — *Halsteen, Karl Steinfeldt*, (H.T.C.F.), politimester*, Herning.
6. 7. 68. *Ladegaard-Mikkelsen, Jeppe Johannes*, (H.T.H.), (N.O.N.4.), (Æt.S.4.), oberstløjtnant.
 — *Laursen, Elmar Nedenskov*, (H.T.H.), oberstløjtnant.
 — *Herold, Johannes Selius*, auditor.
25. 7. 68. *Engberg, Niels*, (F.M.Soc.3.), kontorchef i arbejds- og socialmin.
9. 8. 68. *Lange, Poul Krebs*, (Fi.H.R.3¹), (Fi.B.H.), overlæge, Godthåb.
22. 8. 68. *Hørsholm, Henry Marius Johannes*, trafikkontrollør, Ålborg.

30. 8. 68. *Jensen, Viggo Andreas*, professor ved Aarhus Universitet, overlæge, dr. med.
— *Andersen, Hans Chresten*, professor ved Aarhus Universitet, overlæge, dr. med.
10. 9. 68. *Holm, Knud Christian*, biskop over Fyns stift.
— *Leer-Andersen, Jens Bagh*, (Gr.G.I.4.), (Gr.r.K.2.), biskop over Helsingør stift.
— *Rostrup, Haavard*, (M.T.Kha.), (B.K.6.), (F.O.I.P.), (F.Æ.L.3.), museumsinspektør, direktør for Ordrupgårdsamlingen, dr. phil.
— *Tonboe, Aage Alexander*, direktør, København, S.H.
19. 9. 68. *Stenberdt, Laurits Waldemar*, skolebestyrer*, borgmester*, Hillerød.
— *Rasmussen, Aage Gudmund Kann*, (S. Kr.3.), direktør, civing., Gerlev pr. Krogstrup.
1. 10. 68. *Thykier, Ib*, overingeniør i flyvevåbnet.
2. 10. 68. *Christiansen, Hans Otto*, afdelingschef i handelsmin.
— *Gerliif, Kaj August*, distriktsingeniør ved post- og telegrafvæsenet, Århus.
— *Sørensen, Herluf Niels Christian*, bankdirektør, Kbhvn.
— *Rahbek, Erik*, bankdirektør, Århus.
— *Nielsen, Johannes*, (It.F.3.), (S.V.3¹.), direktør i SAS, Gentofte.
4. 10. 68. *Clementsén, Jørgen Einar*, (Fr.IX.M.M.), (H.T.S.), kommandør i nr. i res.
— *Schiermer, Helge Emil Lauritz*, (Fr.IX.M.M.), (H.T.S.), kommandørkaptajn i forsvarrets intendanturkorps.
— *Cordsen, Hans*, (H.T.H.), oberst af inf.
— *Skovgaard, Edvard Fabricius Sonne*, (H.T.H.), oberst af telegraftropperne.
— *Tretow-Loof, Kaj*, (H.T.H.), (R.O.H.T.), (Fi.Fr.4.m.sv.), (Fi.M.M. 1941-45), (Fi.T.DM.), oberstløjtnant af inf.
— *Stephensen, Oddgeir*, (H.T.H.), oberstløjtnant af art.
— *Fyner, Aksel Marius Ellegaard*, oberstløjtnant af res. i art.
— *Schmidt, Erik Vilhelm*, (I.F.3.), chefredaktør, Århus.
28. 10. 68. *Brandstrup, Hans Ebbe*, (M.T.Kha.), (Stb.M.S.F.), overaccouchør*, professor*, dr. med.
— *Nyholm, Asger*, seminarirektor*, dr. theol., Tønder.
— *Kauffmann, Fritz Josua*, overlæge* ved statens seruminstitut, dr. med.
— *Langeløkke, Hans-Helge Arthur Viggo Andersen*, vicedirektør* i Kbhvns kommunes socialdirektorat.
18. 11. 68. *Albinus, Svend Gotthold*, (F.O.I.O.), chefarkitekt i boligmin.
— *Kastoft, Kristian Klitgaard*, afdelingsingeniør* ved statsbanerne, Kbhvn.
— *Grut, Flemming Harald*, (B.K.3.), (It.F.3.), (S.V.3¹.), (Tun.R.O.2.), (Ø.Æ.F.3².), arkitekt, Kbhvn.
— *Schmidt, Preben Tage Axel*, direktør, civing., Rio de Janeiro.
— *Dreyer, Jørgen Schow*, direktør, landsretssagfører, Gentofte.
21. 11. 68. *Steensberg, Axel*, professor* ved Kbhvns Universitet, dr. phil.
— *Sørensen, Thorvald Julius*, (F.M.2*), pro-
- fessor* ved Kbhvns Universitet, dr. phil.
22. 11. 68. *Lund, Søren Christian*, distriktstoldchef*, Fredericia.
27. 11. 68. *Andersen, Hans Aksel*, professor ved Det kgl. danske Musikkonservatorium.
3. 12. 68. *Berg, Karen Else Caroline*, født *Berg*, skuespillerinde ved Det kgl. Teater.
— *Boland, Holger*, (S.V.3¹.), sceneinstruktør ved Det kgl. Teater, operasanger.
12. 12. 68. *Toftshøj, Erik*, dommer i Østre Landsret.
— *Krog, Erik Vilhelm Henning*, dommer i Østre Landsret.
1. 1. 69. *Edsberg, Mogens*, (B.L.4.), (Br.R.B.3.), (Br.S.K.3.), (Fi.H.R.3¹.), (It.F.3.), generalkonsul, Los Angeles.
— *Nielsen, Sven Aage*, (A.S.M.4.), økonomisk rådgiver, London.
— *Mortensen, Kjeld Vilhelm*, (D.r.K.M.), (N.St.O.2².), (S.N.2².), ambassadør, Kairo.
— *Gundelach, Finn Olav*, (Br.S.K.3.), ambassadør, fast repræsentant ved CECA, CEE og Euratom, Bruxelles.
— *Frellesvig, Per Welsch*, (F.N.F.3.), (It.F.3.), (N.O.N.4.), generalkonsul, San Francisco.
— *Halck, Henning*, (N.St.O.2².), (P.S.4.), (Ty.F.R.F.2²), kontorchef i udenrigsmin.
— *Frølich-Nielsen, William*, handelsrådgiver, konsul, Toronto.
— *Kirkegaard, Erling Visse*, (Chr.X.Fr.M.), (F.Æ.L.5.), (N.St.O.3¹.), (S.V.3¹.), generalkonsul, Madrid.
— *Larsen, Otto*, konsul, Rosario.
— *Wahl, Mogens Erik*, Hds. Majestæt Dronningens kabinetssekretær, ordenssekretær, kmhr.
— *Møllmann, Niels Kellermann*, stiftamtmand over Århus stift og amtmand over Århus amt.
— *Bach, Arthur Johan*, amtmand over Ringkøbing amt.
8. 1. 69. *Jensen, Kristian Adolf Marius*, sektionsingeniør* ved DSB, Åbyhøj.
14. 1. 69. *Graff, Axel Christian*, landsretssagfører, Glostrup.
23. 1. 69. *Tage-Jensen, Asger Helge Benedikt*, (I.F.2.), (It.F.4.), (S.Kr.4.), (Tun.R.O.3.), statskovrider, Jægersborg distrikt.
— *Ravn, Hans Helge*, professor*, direktør for statens vejlaboratorium.
— *Knudsen, Frederik Ludvig*, (Fi.L.3¹.), (I.F.2.), (It.F.4.), (N.St.O.3¹.), bogbindermester, Holte.
29. 1. 69. *Bang, Kai Aage Nolsøe*, (H.T.S.), kommandørkaptajn i søværnet.
— *Gad, Urban Henry*, kommandørkaptajn i søværnet, civing.
— *Worm-Leonhard, Helge*, (H.T.S.), kommandørkaptajn i nr. i res. i søværnet.
2. 2. 69. *Hansen, Hans Erik*, (H.T.H.), oberst af art.
— *Sørensen, Erik Werner*, (H.T.H.), (Fi.H.R.3¹.), oberstløjtnant af inf.
— *Hansen, Carl Johannes Lysebjerg*, (H.T.H.), oberstløjtnant af art.
— *Ubbe, Vilhelm Jensenius*, (H.T.H.), (R.O.H.T.), (FN) oberstløjtnant af art.
5. 2. 69. *Strømgren, Bengt Georg Daniel*, professor ved Kbhvns Universitet, dr. phil.

5. 2. 69. *Hardt-Schnicker, Johan Ludvig*, forstander* for kemikaliekontrollen, cand. pharm.
- *Stenbjerre, Knud*, (M.T.Kha.), rektor for Nyborg kommunale gymnasium.
11. 2. 69. *Christensen, Tage Andreas*, kontorchef i revisionsdepartementerne.
- *Ramm, Viggo*, udskrivningschef, Roskilde.
4. 3. 69. *Aslyng, Hans Cornelius*, rektor for Den kgl. Veterinær- og Landbohøjskole, professor, dr. agro.
- *Bank-Mikkelsen, Niels Erik*, forsorgschef ved statens åndssvageforsorg.
- *Krancke, Flemming*, kontorchef i dir. for børne- og ungdomsforsorgen.
17. 3. 69. *Kampmann, Karsten*, (M.T.Kha.), (N.H.VII.Fr.M.), (Sv.r.K.2.), kontorchef i arbejds- og socialministerierne.
- *Arntzen, Erling Frode*, kontorchef i arbejds- og socialministerierne.
- *Jessen, Micheli*, (Fr.IX.M.M.), sektionsingeniør ved DSB, Slagelse.
- *Kollers, Felix Peter Kristian*, distriktsingeniør* under vandbygningsvæsenet.
25. 3. 69. *Svendsen, Frank Anton*, hovedkasserer* i overformynderiet.
- *Smüll, Arne Andreas Wagner*, professor ved Kunstakademiet, arkitekt.
- *Udsen, Erik*, direktør*, Hellerup.
2. 4. 69. *Heisterberg-Andersen, Fritz Carl*, (H.T.S.), (A.F.L.3.), (S.Sv.3¹.), kommandør i søværnet.
- *Munck, Johan Christian*, (Fr.IX.M.T.), (H.T.S.), (Hjv.Ft.), (Gr.Ph.3.), (N.St.O.3¹.), (Stb.V.4.), (Ø.Æ.F.3¹.), kommandør i søværnet, marinehjemmeværnsinspektør.
- *Hansen, Ole*, (F.H.T.), bygningsdistriktschef ved forsvarrets byngningstjeneste.
10. 4. 69. *Bruun, Jonas*, (P.M.A.I.2.), højesterets-sagfører, Kbhvn.
15. 4. 69. *Teschl, Leopold*, kgl. bygningsinspektør, Frederikshavn.
18. 4. 69. *Møller, Adam Jean Christensen*, (H.T.H.), oberst i nr. i res. i pansertropperne, M.F.
- *Wenzel-Petersen, Thyge*, (H.T.H.), oberst af inf.
- *Hansen Hans Gert*, (H.T.H.), oberst af art.
- *Sønderby, Arvid Ragner*, (H.T.H.), oberstløjtnant*.
- *Andersen, Viggo*, (H.T.H.), oberstløjtn. af telegraftrp.
- *Geertsen, Aage Otto*, oberstløjtnant*.
1. 5. 69. *Knudsen, Poul Arne*, rektor for Århus Tandlægehøjskole, professor, dr. med.
13. 5. 69. *Taul, Tage Hansen*, dommer i Østre Landsret.
23. 5. 69. *Hørlück, Anders Dons*, apoteker*, Hellerup.
27. 5. 69. *Kojod, Verner Poscolann*, (Fr.IX.M.M.), (H.T.F.), (Stb.B.E.5.), (Stb.1939-45 St.), (Stb. F.&G.St.), (Stb.Kr.M.), oberst i flyvevåbnet.
- *Harder, Erling Johannes*, (H.T.F.), oberstløjtnant i flyvevåbnet.
- *Mygind, Svend Åge*, overingeniør i flyvevåbnet, Ballerup.
10. 6. 69. *Knudsen, Kurt Walter*, (Chr.X.E.M.), konsul*, Mombassa.
- *Blume, Bent*, kontorchef* i skattedept.
- *Vinten, Christian Vilfred*, viceformand i Landsskatteretten.
11. 6. 69. *Andersen, Anders Ejnar*, gårdejer, præsident for landbrugsrådet, M.F.
- *Heiede, Charles Preben Jensen*, forsikringsdirektør, cand. jur., Kbhvn.
24. 6. 69. *Rasmussen, Svend Erik Brabrand*, direktør, ingeniør, Kbhvn.
- *Skov, Aksel*, boligmin. konsulent, arkitekt, Århus.
4. 7. 69. *Djurhuus, Johan Frits*, kontorchef i Færøernes landestyre. 197 c
- *Petersen, Samuel*, landsstyresmand, Klaksvig.
6. 7. 69. *Trauelsen, Svend Aage Hyldgaard*, (F.H.T.), (Hjv.Ft.), (N.St.O.3¹.), (Sv.Hjv.M.1.), (Sv.Hjv.Ft.2.), (FN), regionsleder og oberst i hjemmevernet.
- *Rasmussen, Finn Torp*, (H.T.H.), oberst i hæren.
- *Berg, Herman*, (H.T.H.), (S.Sv.3².), (Stb.V.4.), oberst i hæren.
- *Helgesen, Thorvald*, (H.T.H.), (SHAEF), (FN), oberstløjtnant* af inf.
- *Schroeder, Paul Pierre Courtonne Salicelli*, (H.T.H.), oberstløjtnant*.
- *Achton, Otto Monsted*, (H.T.H.), oberstløjtnant i nr. i res.
- *Wegener, Herluf*, oberstløjtnant*, brandinspektør.
15. 7. 69. *Kragelund, Hans Christian Aage*, lektor*, Kbhvn.
13. 8. 69. *Henningsen, Sven Frederik Valdemar*, professor ved Kbhvns Universitet, dr. phil.
- *Schreiber, Arne*, (F.Æ.L.5.), (F.M.A.2.), (It.F.3.), (Ø.Æ.F.4.), fiskeriråd, Bern.
28. 8. 69. *Christensen, Peder Martensen*, (I.F.2.), politidirektør, Kbhvn.
- *Steenstrup, Birger Nikolaj Eeg*, skovrider, afdelingschef ved Det danske Hedeselskab, Viborg.
- *Larsen, Carl Vilhelm Schledermann*, afdelingschef ved Det danske Hedeselskab, civing., Viborg.
2. 9. 69. *Jacobsen, Bent*, højesterets-sagfører, Kbh.
- *Wendt, Frantz Wilhelm Kjerulff*, (N.H.VII.Fr.K.), (S.N.2.), generalsekretær for Nordisk Råd, Hellerup.
15. 9. 69. *Windfeld, Peter Mathias*, overlæge*, dr. med., Sønderborg.
- *Ryum, Steen*, kontorchef i statens jordlovsudvalg.
- *Petersen, Regnar*, kontorchef i statens jordlovsudvalg.
18. 9. 69. *Sørensen, Vagn Aage*, (H.T.C.F.), (C.F.F.H.), (Po.r.K.2.), administrationschef i Civilforsvarstyrelsen.
- *Juhl, Erik*, (C.F.F.H.), kontorchef i Civilforsvarstyrelsen.
24. 9. 69. *Schaumburg, Niels Erik*, politimester, Frdbg.
- *Christensen, Mogens*, højesterets-sagfører, Århus.
- *Cold, Jørgen Hector*, landsretssagfører, Kbhvn.
30. 9. 69. *Tuxen, Erik Poul*, (S.N.2².), direktør for patent- og varemærkevæsenet.

30. 9. 69. *Rønn, Karl Gustav*, kontorchef i handelsmin.
— *Sørensen, Svend Oluf*, bankdirektør, Hellerup.
- 1.10. 69. *Schou-Nielsen, Hans*, (H.T.F.), (N.O.N. 4.), oberstløjtnant* i flyvevåbnet.
3. 10. 69. *Lawetz, Carl Borge*, overlæge ved Rigshospitalet, professor, dr. med.
— *Holm, Asger Halvdan Crone*, forstander* for Statens kostskole for Døve, Kbhvn.
4. 10. 69. *Bratved, Carl Christian Gert Agner*, (H.T.H.), (R.O.H.T.), (N.St.O.3¹), oberstløjtnant i forsvarrets intendaturkorps (hæren).
— *Fabricius, Helge Bruun*, (R.O.H.T.), (Fi.R.F.T.), oberstløjtnant*, Skramso.
— *Vierø, Erling Rasmussen*, (H.T.S.), (S.Sv.3¹), kommandørkaptajn* i søværnet.
— *Botfeldt, Niels Ernst Reinhardt*, (H.T.S.), arkitekt ved orlogsværftet.
10. 10. 69. *Lund, Arne Vilhelm*, (Fi.L.2²), direktør i Dansk Arbejdsgiverforening, cand. polit., Virum.
14. 11. 69. *Stoustrup, Helge*, dommer*, Ringsted.
20. 11. 69. *Ahlefeldt-Laurvig-Bille, Preben Julius Gregers greve*, (Sv.J.J.M.), kmhr., hofjrn., Fgeskov.
— *Nyeborg, Kai*, konsul*, ingeniør, Nice.
27. 11. 69. *Norgaard, Helge*, docent ved Det kgl. danske Musikonservatorium, pianist.
3. 12. 69. *Varnung, Adda Charlotte Louise*, kgl. kapelmusica.
— *Sørensen, Hans Christian*, kgl. kapelmusicus.
8. 12. 69. *Jensen, Jens Bernhard Blegvad*, dommer*, Randers.
— *Hansen, Ove*, dommer*, Frederikssund.
— *Habersaat, Asbjorn Fyhne*, dommer, Fåborg.
— *Ringstrøm, Otto Arent Jensen*, dommer*, Fjerntstlev.
— *Bramsen, Aage Ludvig*, toldforvalter*, Hellerup.
— *Rasmussen, Ejler*, direktør, Charlottenlund.
— *Hill-Madsen, Carl*, direktør, civing., Hellerup.
— *Rosbjerg, Kristian Skov*, direktør, civing., Svinninge.
17. 12. 69. *Vedel, Peter Erasmus Bjorn*, afdelingsingeniør* i Min. for offentl. arb., vejdirektoratet.
- 197 d** 1. 1. 70. *Boel, Niels*, (Tun.R.O.4.), (Ty.F.R.F.2³), ambassaderåd, Paris.
— *Krog-Meyer, Erik Herluf*, (A.F.2.), (It.F.3.), (N.St.O.3¹), (S.N.2²), kontorchef i udenrigsmin.
— *Ulrichsen, Carl Ernst Wilhelm*, (I.F.2.), (Sp.I.K.5.), kontorchef i udenrigsmin.
— *Sørensen, Jens*, konsul, Valparaiso.
8. 1. 70. *Nørfelt, Aage Julius Krøytzer*, skoledirektør*, Frdbg.
9. 1. 70. *Jeppesen, Vagn Aage*, professor ved Den polytekn. Lærestalt.
— *Vorts, Svend Aage*, professor ved Den polytekn. Lærestalt.
27. 1. 70. *Gulmann, Christian*, keh. i landbrugsmin.
— *Jensen, Johannes*, kontorchef i landbrugsmin.
27. 1. 70. *Jørgensen, Hans Julius*, inspektør* ved Statskontrollen med mejeriprodukter og æg, m.m.
— *Meyer, Poul Mathias Tobiesen*, distriktsoldchef*, Kbhvn.
— *Nedermark, Sigfred*, distriktstoldchef*, Ålborg.
29. 1. 70. *Odder, Ole Johannes*, (Fr.IX.M.T.), (H.T.S.), (Fi.H.R.3¹), kommandør.
— *Nielsen, Preben Arthur Holger*, (H.T.S.), kommandørkaptajn (M).
— *Viuif, Holger Hjort*, (H.T.S.), ingeniør i søværnet.
2. 2. 70. *Asmussen, Georg* (H.T.H.), oberst.
— *Andreassen, Jørgen*, (H.T.H.), (Hjv.Ft.), (Sv.Hjv.M.2.), oberst.
— *Christensen, Christian Erling*, (H.T.H.), oberstløjtnant i hærens tekn. korps.
— *Gunnar, Hakon Scharf*, oberstløjtnant*.
— *Fugl, Mogens Christian*, (H.T.C.F.), (Hjv.Ft.), politimester*, Nykøbing F.
— *Brix, Ernst Viktor Helvetius*, politimester*, Gentofte.
— *Beckett, Thomas Vilhelm*, (H.T.C.F.), (Fi.L.3¹), (Ir.H.4.), (S.Kr.4.), (Ø.Æ.F.5¹), politimester*, Helsingør.
— *Wolf, Mogens*, (H.T.C.F.), (C.F.F.H.), (F.Æ.L.4.), (N.O.N.4.), (N.St.O.3¹), (Stb.V.4.), (Stb.M.C.F.), (S.N.2.), politiinspektør*, Charlottenlund.
— *Ramsby, Erik*, direktør, civing., Hellerup.
— *Holm, Ancher Achilles*, direktør, Kbhvn.
— *Madsen, Hans Kryger*, amtsrådsmedlem, Nr. Nørå mark.
6. 2. 70. *Poulsen, Axel Georg*, afdelingschef i boligmin.
— *Nielsen, Vagn Rud*, afdelingschef i boligmin.
— *Møller, Sigurd Lukas*, dommer, Kjellerup.
— *Hoff, Arne*, (F.H.T.), (R.O.H.T.), (F.M.M.), (Fi.R.F.T.), (Gr.G.I.4.), (Ne.R.O.Æk.), (N.V.O.H.T.I.), (Sv.R.O.H.T.I.), direktør for Tøjhusmuseet, dr. phil.
— *Møller, Carl Emil*, provst*, Tranebjerg.
— *la Cour, Jacob Ludvig*, landsretssagfører, Hellerup.
18. 2. 70. *Arpe, Frede Christian*, overpostinspektør, Brabrand.
— *Bløcher, Johannes*, (M.T.Kha.), (N.H.VII.Fr.M.), (Sv.r.K.2.), kontorchef i boligmin.
— *Bruun, Erik*, (O.F.A.), rektor for Aurehøj statsgymn.
— *Moseholm, Knud*, rektor*, Kolding.
— *Nielsen, Anker*, regnskabschef* i Overformynderiet.
— *Røsted, Aage*, redaktør, Hellerup.
24. 2. 70. *Simonsen, Willy Sofus Mourits Rusing*, civing., Brønshøj.
2. 3. 70. *Mikkelsen, Valdemar Mathias*, professor ved Den kgl. Veterinær- og Landbohøjskole, dr. phil.
— *Jakobsen, Poul Erik*, professor ved Den kgl. Veterinær- og Landbohøjskole.
11. 3. 70. *Aaberg, Henning*, (S.Kr.O.4.), (Ty.F.R.F.3¹), direktør for industrialiseringsfonden for udviklingslandene.
— *Munk, Troels Munksgaard*, (L.A.B.I.), (L.A.S.2.), (Lb.C.3.), (N.St.O.3¹), (P.Chr.3¹), ambassadør, Lagos.
— *Christensen, Hans Julius*, ambassaderåd, Washington.

12. 3. 70. *Foged, Jens Edvard*, konsulent, Hammerum, M.F.
— *Gregersen, Jørgen*, (Ty.Ø.F.Fk.1².), afdelingschef, London.
18. 3. 70. *Wanscher, Ole*, professor ved Det kgl. Akademi for de skønne kunster, arkitekt.
— *Rode, Aksel Vilhelm*, docent ved Det kgl. Akademi for de skønne kunster.
— *Jensen, Frederik*, underdirektør i Monopoltilsynet.
24. 3. 70. *Buchardt, Eduard August*, kommitteret i finansmin.
— *Nielsen, Poul*, værkstedschef ved DSB, Århus.
— *Birk, Anker Lochte*, (Hjv.Ft.), amtsvandinspektør, landinspektør, Hjørring.
- 197 e 2. 4. 70. *Lange, Niels Førgemann*, (Fr.IX.M.T.), (H.T.S.), (A.F.L.3.), (Fi.L.2.), (N.St.O.2².), (Stb.V.4.), (Stb. 1939-45 St.), (Stb. F.&G.St.), (Stb.Kr.M.), kommandør.
— *Hansen, Juul Simon Ejnar*, (Fr.IX.M.M.), (H.T.S.), kommandørkaptajn.
6. 4. 70. *Werdelin, Christian Isak*, (S.N.2².), veterinærdirektør.
— *Ottosen, Hans Evald*, for Statens veterinære serumlab., dr. med. vet.
18. 4. 70. *Hansen, Jens Poul Christian Clausen*, (H.T.H.), oberst.
— *Nielsson, Carl*, (H.T.H.), oberst.
— *Christiansen, Kaj Johan*, (Stb.B.E.5.), (S.Sv.2.), oberstløjtnant*.
— *Bjerrum, Paul Oluf*, (H.T.H.), (It.F.4.), oberstløjtnant*.
20. 4. 70. *Jakobsen, Peter Carlo Vormslev*, stationsforstander*, Esbjerg.
— *Norgaard, Felix*, programchef* ved Danmarks Radio.
28. 4. 70. *Christensen, Ruth*, f. *Hansen-Stamnsbjerg*, (S.N.2².), kontorchef i statsmin.
— *Dige, Thorkild*, kontorchef i Frihedsfonden.
— *Lærkes, Viggo*, direktør, Rungsted kyst.
6. 5. 70. *Jensen, Axel Varhede*, (Fr.IX.M.M.), trafikchef ved DSB.
— *Scheibel, Inga*, f. *Fjord-Nielsen*, afdelingsforstander* ved Statens seruminstitut, cand. pharm.
9. 5. 70. *Jørgensen, Helge Johannes*, (Fr.IX.M.M.), (H.T.S.), kommandørkaptajn.
— *Holten, John Hans*, (H.T.S.), kommandørkaptajn (M).
13. 5. 70. *Thisted, Vald. Gjeding*, dommer*, Åbenrå
— *Haagen, Thorkil*, dommer, Hjørring.
— *Thomsen, Niels Elgo Ladekarl*, skovrider for Lindet skovdistrikt, Arnum.
— *Kampmann, Oscar Addit*, skovrider for Nødebo skovdistrikt, Fredensborg.
— *Quist, Knud William*, amtsrådssekretær, Holbæk.
20. 5. 70. *Salicath, Niels*, (F.N.F.5.), (F.S.S.5.), direktør, Gentofte.
26. 5. 70. *Lau, Anker Hoyer*, grosserer, Kbh, S.H.
27. 5. 70. *Jensen, Hans Richter Kronberg*, (H.T.F.), (Fi.H.R.3¹.), oberstløjtnant.
— *Andersen, Frode Simon* (F.H.T.), oberstløjtnant.
17. 6. 70. *Høeg, Viggo*, administrationschef i Sømandsskattekantoret.
— *Østergaard, Mogens Otto*, kontorchef i Statens ligningsdirektorat.
29. 6. 70. *Gerhard, Jacob Erik*, distriktsingeniør* under vandbygningsvæsenet, Frederikshavn.
6. 7. 70. *Langberg, Gunnar Martin Harald*, (Chr. X.Kr.E.M.), (H.T.H.), (N.D.M.), oberst i hæren.
— *Jersing, Ib Eugen*, (H.T.H.), oberst.
— *Adolph, Allan Johan*, (H.T.H.), (R.O.H.T.), (N.St.O.3¹.), (S.Sv.3².), oberstløjtnant.
— *Hansen, Johan Kyed*, (H.T.H.), oberst i hærens tekn. korps.
8. 7. 70. *Agbo, Knud*, afdelingschef i handelsmin.
— *Andersen, Knud*, (Ir.H.4.), kreditforeringsdirektør, landsretssagf., Odense.
14. 7. 70. *Asmund, Finn Asmund Eduard Johannes*, dommer, Rønne.
— *Worsaae, Tage*, dommer, Vordingborg.
— *Andersen, Ole Kristian*, postmester*, Sønderborg.
12. 8. 70. *Nørgaard, Flemming*, overlæge ved Kommunehosp., professor*, dr. med. & odont.
— *Larsen, Victor Verner*, (M.T.Kha.), (F.S.P.2.), (F.Æ.L.4.), (N.E.M.1.), overlæge*, dr. med., Skodsborg.
20. 8. 70. *Persson, Johannes*, overbancingeniør, civing., Holte.
27. 8. 70. *Andersen, Niels Evald*, forsikringsdirektør, cand. act., Virum.
1. 9. 70. *Hammer, Verner Frederik*, afdelingschef i undervisningsmin.
— *Kjems, Hans*, afdelingschef i undervisningsmin.
— *Boelskov, Karl Palle Verner Lundberg*, direktør for Rigshospitalet.
— *Madsen, Vagn*, professor ved Aarhus Universitet, dr. oecón.
— *Lundbæk, Knud Axel*, professor ved Aarhus Universitet, overlæge, dr. med.
29. 9. 70. *Weincke, Wilhelm Axel*, (S.N.2².), kontorchef i min. for kulturelle anl.
— *Hansen, Sigurd*, statsgeolog*, dr. phil.
1. 10. 70. *Jørgensen, Knud*, oberst i flyvevåbnet. 198
— *Holck, Erik Flemming von*, (H.T.F.), (Stb.B.E.5.), (Stb. 1939-45 St.), (Stb. F.&G.St.), (Stb.Kr.M.), oberst i flyvevåbnet.
4. 10. 70. *Carlsen, Eyrind Emil*, statsmeteorolog.
— *Lemke, Poul Henry*, (H.T.H.), oberst i forsvarrets intendaturkorps.
— *Bjørnsen, Bjørn* (H.T.H.), oberstløjtnant.
— *Bjørnsholt, Holger August*, (H.T.H.), oberst i hæren.
6. 10. 70. *Otterstrøm, Knud*, vandbygningsdirektør.
— *Sinding, Tage*, statsadvokat for Fyn.
— *Waage-Jensen, Olaf*, statsadvokat for Kbhvn.
23. 10. 70. *Hansen, Erik Alban*, (S.N.2².), afdelingschef i finansmin.
— *Parving, Valter Ejgil*, vicedirektør for toldvæsenet.
— *Hansen, Hans Christian Steen*, (M.T.Kha.), (S.V.3¹.), statsaut. revisor, Holte.
4. 11. 70. *Utoft, Erik Jørgen*, rektor* for Haderslev statsseminarium.
— *Gregersen, Axel Lars*, skoledirektør*¹ Odense.
18. 11. 70. *Edelmann, Rafael*, førstebibliotekar*, dr. phil. h. c., Jerusalem.

18. 11. 70. *Christensen, Gunnar Leon*, postmester, Kbhvn.
 — *Friis, Torben*, (F.Æ.L.5.), underdirektør i Danmarks Nationalbank.
 — *Ravn, Axel Johan Christian*, kontorchef*.
26. 11. 70. *Nielsen, Thøger Harald*, professor ved Kbhvns Universitet, dr. jur.
 — *Hansen, Svend Aage*, professor ved Kbhvns Universitet, dr. polit.
 — *Hendriksen, Hans Frederik*, professor ved Kbhvns Universitet, dr. phil.
 — *Nolsøe, Daniel Johannes*, dommer i Østre Landsret.
 — *Hammelboe, Arne Harald*, (S.Kr.4.), professor, kapelmester.
 — *Jørgensen, Alfred Wassard*, (Fi.H.R.3¹.), (It.F.3.), (Ty.F.R.F.2³.), (Ø.Æ.F.3¹.), borgmester, Kbhvn.
7. 12. 70. *Glahn, Torben*, overbibliotekar*, Kbhvn.
 — *Harboe, Erik Valdemar*, landinspektør, Holte.
18. 12. 70. *Edrén, Per Rudolph*, dommer i Odense byret.
 — *Olsen, Rasmus Michaelsen*, afdelingsingeniør* ved DSB.
1. 1. 71. *Larsen, Peder Christian*, konsul, Santa Cruz de Tenerife.
 — *Larsen, Gunnar Schack*, (Ir.T.5.), (Ty.F.R.F.2³.), viceudenrigsråd.
 — *Mellbin, Skjold Gustav*, (S.N.3.), kontorchef i udenrigsmin.
 — *Groot, Per Søltoft*, (Ir.T.5.), (It.F.3.), udenrigsråd.
 — *Johns, Bengt Grüttner*, (F.Ar.F.3.), (Ir.H.5.), ambassadør, Kinshasa.
 — *Hjelt, Poul Johannes*, (Fr.IX.M.M.), generaldirektør for DSB.
 — *Nielsen, Erik Abildgaard*, (Fr.IX.M.T.), (H.T.H.), (B.L.II.3.), (Fi.H.R.3¹.), (F.Æ.L.4.), (Gr.Ph.3.), (It.F.3.), (N.St.O.2².), (Stb.V.3.), (S.Sv.3.), (Ty.F.R.F.2³.), (Æt.M.II.5.), (Ø.Æ.F.3¹.), Ordenskaptlets sekretær og chef for Ordenskaptlets sekretariat, major i nr. i res.
 7. 1. 71. *Andersen, Carl*, (S.V.3¹.), direktør, civing, Holte.
 — *Nielsen, Otto Blinkenberg*, sparekasse-direktør, cand. polit., Hillerød.
 — *Wilton, Kai Johan*, teaterchef, Odense.
20. 1. 71. *Thomsen, Ivan Aksel Brask*, (H.T.C.F.), (C.F.F.H.), chef for Civilforsvarskorpset.
 — *Jørgensen, Jørgen Azel Flinholm*, (Syd.A.S.M. 1939-45.), vicekonsul*, Port Elizabeth.
 — *Hansen, Leo*, 1. koncertmester ved Danmarks Radio.
 — *Isaksen, Niels Møller*, købmand, Fåborg.
29. 1. 71. *Michelsen, Mads Ejner*, (H.T.S.), kommandør i Søværnet.
 — *Rodholm, Immanuel Benedict*, (H.T.S.), kommandør i Søværnet.
 — *Tramsen, Helge Andreas Boysen*, (H.T.S.), (F.N.T.M.), (F.M.Ma.3.), (K.P.M.), (K.W.S.M.), stabslæge II.
 — *Obel, Einar Karmark*, (H.T.S.), afdelingsingeniør i søværnet.
 — *Larsen, Henning Michael Henrik*, (H.T.S.), ingeniør i søværnet.
- 198 a 2. 2. 71. *Berg, Nils*, (H.T.H.), oberst.
 — *Rembol, Jørgen*, (H.T.H.), oberstløjtnant.
2. 2. 71. *Gundorf, Alfred Søndergaard*, (H.T.H.), (N.St.O.3².), (SHAEF), oberstløjtnant.
 — *Møller, Thomas Traasdahl*, (H.T.H.), bygningsdistriktschef, oberstløjtnant i nr. i res.
4. 2. 71. *Svendsen, Jørgen Elin*, dommer i Østre Landsret.
10. 2. 71. *Markussen, Per Martin Inqwersen*, landsretssagfører, Kbhvn.
 — *Ingerslev, Fritz Halldan Bent*, professor ved Den polytekniske Læreanstalt, dr. techn.
 — *Søltoft, Per*, professor ved Den polytekniske Læreanstalt, dr. techn.
 — *Rejslund, Kristian*, professor ved Den polytekniske Læreanstalt.
 — *Larsen, Ole Ib Lindorff*, kontorchef i finansmin.
17. 2. 71. *Nielsen, Sven Sigurd Malle*, generalkonsul, Paris.
 — *Ammitzbøll, Jan Hakon*, (H.T.C.F.), (C.F.F.H.), (F.M.Soc.3.), brandchef, Kbhvn.
 — *Lorentzen, Lars Poul*, direktør, civing., Randers.
23. 2. 71. *Thomsen, Gudrun Rejslund*, født *Rejslund Thomsen*, kommitteret i indenrigsmin.
3. 3. 71. *Clemmesen, Svend Vilhelm Michael*, (I.F.3.), overlæge ved Kommunehospitalet, dr. med.
11. 3. 71. *Fergo, Per*, (Gr.G.I.4.), (Tun.R.O.5.), kontorchef i udenrigsmin.
 — *Adamsen, Carl Jørgen*, (B.K.5.), kontorchef i udenrigsmin.
 — *Haxthausen, Henrik Holger*, (Gr.G.I.4.), (Ir.S. & L.5.), (S.Kr.4.), (S.N.3.), (Ty.F.R.F.2².), kontorchef i udenrigsmin.
 — *Christensen, Carlo Møller*, kulturrådgiver, konsul, Washington.
12. 3. 71. *Clausen, Jørgen Agner Hovgaard*, dommer i Vejle herredsret.
 — *Buch, Gerda Charlotte Nouvel*, f. *Buch*, dommer i Hvidovre.
 — *Sørensen, Niels Torkild*, kreditforeningsdirektør, cand. jur., Virum.
 — *Ragoczy, Lothar Georg*, direktør, Klampenborg.
31. 3. 71. *Kalm, Knud Gjersbøl*, (Fi.H.R.3.), (F.Æ.L.5.), direktør i Carlsberg Bryggerierne.
2. 4. 71. *Heise, Vilhelm Preben*, (H.T.S.), kommandør.
 — *Lennholm, Erik William*, (H.T.S.), kommandør.
 — *Skov-Jensen, Erik Preben*, (H.T.S.), (S.Sv.3¹.), kommandørkaptajn.
 — *Christiansen, Ib Henry*, (H.T.S.), kommandørkaptajn.
 — *Felding, Ole*, (Fr.IX.M.M.), (H.T.S.), (A.F.L.4.), (Gr.Ph.3.), (Stb.V.4.), kommandørkaptajn.
 — *Lewinsky, Poul*, (H.T.S.), kommandørkaptajn (M).
 — *Sandbæk, Harald*, (Fi.M.M.), (Ty.F.R.F.3².), provst for Holmens provsti, orlogsprovst.
5. 4. 71. *Budtz, Olga Johanne*, f. *Poulsen*, landsretsassagfører, statsrevisor, M.F.
 — *Eriksen, Niels*, gårdejer, Ringe.
 — *Hjortdal, Helge*, (S.N.2².), chef for Folke-tingets bureau.

15. 4. 71. *Olsen, Jens Karl*, rektor for Viborg Katedralskole.
 — *Larsen, Hans Wilhelm*, rektor for Frederiksberg statsskole.
 — *Andersen, Frode*, rektor for Gammel Hellerup gymnasium, dr. techn.
 — *Brudsig, Kristen Morten Alfred*, rektor* for Nykøbing Mors gymnasium.
18. 4. 71. *Severinsen, Carl Johan Krüger*, (H.T.H.), oberstløjtnant.
 — *Grüner, Preben Ebbe Mogens Otto*, (H.T.H.), (Æt.M.II.5.), oberst, forsvarsattaché i Bonn.
 — *Aubertin-Oxholm, Jarl*, (H.T.H.), oberstløjtnant*.
23. 4. 71. *Müller, Johannes*, førstepræst og forstander for Skt. Lukasstiftelsen.
5. 5. 71. *Riberholt, Emma*, fru, kontorchef i revisionsdept.
9. 5. 71. *Struckmann, Alfred Christian*, (H.T.S.), kommandør.
 — *Petersen, Henrik Marius*, (H.T.S.), kommandør.
 — *Raabye, Kaj Valdemar*, (Fr.IX.M.M.), (H.T.S.), (S.Sv.3¹.), kommandørkaptajn.
 — *Nordbrandt, Poul Erik*, (H.T.S.), kommandørkaptajn.
 — *Møller, Poul*, (H.T.S.), kommandørkaptajn (M.).
 — *Sørensen, Jens Christian Gunner Skovbjerg*, (H.T.S.), kommandørkaptajn (M.).
 — *Jacobsen, Søren Bertil Johannes*, afdelingschef i forsvarsmin.
 — *Stundsigt-Larsen, Kai*, underdirektør ved Orlogsværftet, civing.
 — *Fält-Jensen, Gunnar*, kontorchef i forsvarsmin.
 — *Petersen, Gunnar Aaskov*, redningsbestyrer, Kbhvn.
12. 5. 71. *Christensen, Heinrich*, kch. i finansmin.
 — *Uldall-Hansen, Helge Viggo*, konsulent i finansmin., dr. polit.
 — *Hartwell, Leif*, (Fi.H.R.2^a.), (I.F.2.), bogtrykker, Charlottenlund.
19. 5. 71. *Rasmussen, Einer*, (Tun.R.O.4.), vicedirektør i Luftfartsvæsenet.
 — *Relsted, Richard Vagn*, direktør i Jysk Telefon A/S.
26. 5. 71. *Sandø-Pedersen, Gunnar*, dir., Birkerød.
 — *Jacobsen, Henry Jakob*, grosserer, Løgten.
27. 5. 71. *Hansen, Kay Wentzel*, (H.T.F.), oberst i flyvevåbnet.
 — *Jørgensen, Asger Henning*, oberstløjtnant* i flyvevåbnet.
- 198 b 30. 6. 71. *Lysgaard, Ejner Johannes*, (S.V.3¹.), kontorchef i handelsmin.
 — *Lauritzen, Svend Philip*, kontorchef* i Monopoltilsynet.
 — *Mortensen, Erik Helmuth*, (N.O.N.4.), kontorchef i landbrugsmin.
6. 7. 71. *Winther, Kaj Torben*, (H.T.H.), oberstløjtnant.
 — *Hansen-Nord, Jørgen*, (H.T.H.), (I.F.3.), (N.St.O.3¹.), oberstløjtnant.
6. 7. 71. *Sivertsen, Ejnar Emil*, (H.T.H.), (N.St.O.3¹.), (S.Sv.3¹.), regionsleder i hjemmevernet, till. grad som oberst i hjemmevernet.
 — *Winther, Niels Thing*, (H.T.H.), (FN.), oberstløjtnant.
6. 7. 71. *Tremmer, Jens Harald Bjørnsen*, (H.T.H.), oberstløjtnant.
 — *Hegnøj, Erik Ramdorff*, (H.T.H.), oberstløjtnant.
23. 7. 71. *Christiansen, Alfred Kristian Frederik*, direktør* for Den kongelige Mønt.
 — *Schmith, Poul*, kammeradvokat, højesteretssagfører.
 — *Jensen, Bernhard Teglhøj*, distriktstoldchef*, Svendborg.
 — *Schwartzlose, Otto Verner*, (M.T.Kha.), direktør, Korsør.
13. 8. 71. *Hansen, Carl Holten*, postm.*, Nykøb. F.
 — *Sørensen, Holger Krogh*, proprietær, Hyllén, Ulsted.
6. 9. 71. *Hartnack, Johan Justus Daniel Gustav Volmer*, professor*, dr. phil. Århus.
 — *Ingerslev, Mogens Vitus*, overlæge, professor, dr. med. Århus.
13. 9. 71. *Møller-Christensen, Peter Vilhelm*, (M.T.Kha.), (D.r.K.M.), professor, dr. med. Karlslunde.
22. 9. 71. *Bonnevie, Carl Erik*, dommer*, Århus.
 — *Christensen, Carl Christian Søndergaard*, fabrik ejer, Århus.
1. 10. 71. *Brodersen, Jørgen*, (Fr.IX.M.M.), (F.M.2*), (H.T.F.), generalmajor i flyvevåbnet.
 — *Hansen, Peter Ejnar Rye*, (H.T.F.), (S.Sv.3¹.), oberstløjtnant i flyvevåbnet.
 — *Hovgaard, Anton Knud*, (H.T.F.), (S.Sv.2^a.), oberstløjtnant i flyvevåbnet.
4. 10. 71. *Fournais, Erik*, (H.T.H.), (FN.), oberst i hæren.
 — *Karlsen, Arne Nielsen*, (H.T.H.), (FN.), oberstløjtnant i inf.
 — *Larsen, Jørgen*, (H.T.H.), (Hjv.Ft.), (Sv.Hjv.M.), oberstløjtnant i inf.
 — *Mikkelsen, Jens Evald Marius*, (H.T.H.), oberstløjtnant i pansertrp.
 — *Bruhn-Petersen, Ib Frants Peter*, (H.T.H.), (Stb.B.E.5.), oberstløjtnant i art.
 — *Lund, Mogens Hemmert*, (H.T.H.), oberstløjtnant i art.
 — *Gaard, Karl Verner Jensen*, (H.T.H.), arkitekt ved forsvarrets bygningstjen.
 — *Stilling, Jørgen Vilhelm*, (H.T.S.), (N.O.N.4.), kommandør i søværnet.
 — *Thomsen, Gustav*, (H.T.S.), kommandørkaptajn.
 — *Harder, Erik*, (H.T.S.), kommandørkaptajn.
 — *Welesen, Leif Wessel*, (H.T.S.), kommandørkaptajn.
 — *Stegmann, Nikolaj Frederik*, (H.T.S.), (Br.M.N.4.), kommandørkaptajn.
 — *Smidt-Jensen, Georg Lykkegaard*, (H.T.S.), (S.Sv.3¹.), (Sv.Ø.S.Fm. 1.), distriktsleder I og kommandørkaptajn i hjemmevernet.
 — *Kok, Alfred Arne Hansen*, (H.T.S.), afdelingschef ved søkortarkivet.
 — *Roed, Karl Adolph*, skibsinspektør i flyvevåbnet.
19. 10. 71. *Larsen, Børge Helmø*, overingeniør i Statens luftfartsvæsen.
 — *Petersen, Carlo Arent*, landinspektør.
26. 10. 71. *Mouridsen, Vagn*, (H.T.C.F.), politimester, Slagelse.
 — *Weywadt, Torben*, (S.Kr.4.), politimester, Dragør.

26. 10. 71. *Hjortkjær, Poul Christian*, direktør, civing., Gentofte.
8. 11. 71. *Gianelli, Alfred*, direktør, Århus.
17. 11. 71. *Skeel, Albret*, kontorchef* i direktoratet for arbejdstilsynet.
22. 11. 71. *Hæg, Poul*, dommer i Østre Landsret.
- *Astrup, Johannes Adolph Brask*, opera-sanger, docent.
25. 11. 71. *From, Franz Gustav*, professor ved Kbhvns. Univ., dr. phil.
- *Bocher, Tyge Wittrock*, porfessor ved Kbhvns. Univ., dr. phil.
- *Kristensen, Harald Kristian*, professor ved Kbhvns. Univ., overlæge, dr. med.
3. 12. 71. *Rode Ebbe*, skuespiller ved Det kgl. Teater.
- *Reichardt, Poul David*, skuespiller ved Det kgl. Teater.
- *Thomsen, Erik*, (I.F.5.), (S.Kr.5.), kapelmusicus ved Det kgl. Teater.
13. 12. 71. *Geisler, Rantzau Joachim Daniel*, (Chr. X.Fr.M.), (Stb.Atl.St.), (Stb. 1939-45 St.), (Stb.Kr.M.), underdirektør. S.H.
- 198 c 1. 1. 72. *Kragh, Thyge Vilhelm*, biskop, Haderslev.
- *Michaelsen, Peter Meyer*, (B.L.3.), ambassaderåd, Bonn.
- *Repsdorph, Kaj*, kontorchef i udenrigsmin.
- *Howitz, Frantz Bonaventura*, (Ø.Æ.F.4.), kontorchef i justitsmin.
- *Mygil, Hans Helge*, (L.A.B.3.), direktør, generalkonsul, Monrovia.
- *Jakobsen, Ejnar Leander Raae*, general-konsul, Barranquilla.
29. 1. 72. *Kisum, Olaf Juul*, (H.T.S.), kommandør.
- *Thomsen, Richard Ingemann*, (H.T.S.), (N.St.O.3¹), kommandørkaptajn.
- *Jessen, Niels Finn Zoffmann*, (H.T.S.), (Br.M.N.5.), kommandørkaptajn.
- *Asmussen, Leif Bering*, kontorchef ved Meteorologisk Institut.
2. 2. 72. *Schou, Jens Kristian Sheye*, oberst.
- *Carstensen, Ole Erik*, (H.T.H.), oberst.
- *Gabel-Jørgensen, Knud Ejler*, (H.T.H.), (Tun.R.O.3.), oberstløjtnant.
- *Bülow-Olsen, Halvdan*, (H.T.H.), oberstløjtnant i inf.
- *Lærkesen, Yngvor*, auditør.
8. 2. 72. *Kvist, Hans*, (I.F.2.), biskop, Roskilde.
- *Østergaard-Nielsen, Harald Barndorff*, (I.F.3.), (S.Kr.3.), domprovst, dr. theol., Roskilde.
- *Iversen, Kurt*, (Fr.IX.M.M.), professor, overlæge ved kommunehospital, dr. med.
- *Bandier, Erik*, (Fr.IX.M.M.), (F.Æ.L.5.), overlæge, dr. med., Hellerup.
- *Andreassen, Mogens Kristian*, professor ved Kbhvns Univ. overkirurg, dr. med.
- *Thaysen, Jorn Christian Hess*, professor ved Kbhvns Univ., overlæge, dr. med.
1. 3. 72. *Eefsen, Poul Valdemar*, afdelingschef i justitsmin.
- *Bitsch, Niels Christian*, (Ty.F.R.F.2³), afdelingschef i justitsmin.
- *Alkjær, Niels Eiler*, professor ved Handelshøjskolen.
- *Hansen, Svend Palle*, professor ved Handelshøjskolen, revisor.
- *Andersen, Christian Bredsgaard*, bankdirektør, Kbhvn.
14. 3. 72. *Jørgensen, Knud Dreyer*, professor ved Kbhvns tandlægehøjskole, dr. odont.
- *Nielsen, Werner Arnold*, (Chr.X.Fr.M.), direktør i Østasiatisk Kompagni, Rungsted kyst.
- *Schmidt, Tage Waldike*, direktør i Østasiatisk Kompagni.
22. 3. 72. *Thomsen, Erik Risbjerg*, (S.V.3¹), afdelingschef i Generaldirektoratet for DSB.
- *Brynskov, Bjørn*, afdelingschef i undervisningsmin.
- *Worm, Aage Anthony*, fængselsinspektør*, Kbhvn.
1. 4. 72. *Lassen, Knud*, statsmeteorolog, dr. phil.
2. 4. 72. *Hegner, Palle Christian Boll*, (H.T.S.), kommandørkaptajn.
- *Wille-Jørgensen, Peer Hans Henrik*, (H.T.S.), kommandørkaptajn.
- *Thostrup, Finn Steingrim*, (H.T.S.), kommandørkaptajn.
6. 4. 72. *Knudsen, Hans Lottrup*, professor ved Den polytekniske Læreanstalt, dr. techn., Virum.
- *Følner, Erling*, professor ved Den polytekniske Læreanstalt, dr. phil., Kbhvn.
- *Lauritzen, Svend Edvard*, professor ved Den polytekniske Læreanstalt.
- *Olsen, Kai Valdemar*, professor ved Den polytekniske Læreanstalt, civing.
- *Hellborn, Frits Erik*, fængselsinspektør.
- *Andersen, Alfred Johannes*, kolonnechef i CF.
- *Rafn, Eyvind Thorkil*, redaktør, Kbhvn.
13. 4. 72. *Bælum, Johan Jensen*, professor* ved Den kgl. Veterinær- og Landbohøjskole.
- *Rasmussen, Hans Søren*, civing., Charlottenlund.
- *Kock-Henriksen, Peder*, (N.O.N.4.), direktør*, civing., Århus.
- *Mathiasen, Torkil Frederik Loof*, Brand.
16. 4. 72. *Korsbæk, Vagn Aage*, (Ty.F.R.F.2²), kontorchef i udenrigsmin.
- *Bierring, Ole*, (Ø.Æ.F.3²), ambassaderåd, Bruxelles.
- *Christensen, Hans Christian Vissing*, (P.S.4.), kontorchef i udenrigsmin.
18. 4. 72. *Darre, Eyvind Victor*, (H.T.H.), oberst i hæren.
- *Boysen, Harald Martin Hermann*, (H.T.H.), (FN.), oberst i hæren.
- *Frederiksen, Niels Christian Mikkelsen*, (H.T.H.), (S.Kr.4.), oberst i hæren.
- *Mortensen, Orla*, (H.T.H.), oberstløjtnant i inf.
19. 4. 72. *Knabe, Hans Christian Jacobsen*, (H.T.S.), kommandørkaptajn.
5. 5. 72. *Nielsen, Erik Frederik*, kontorchef i handelsmin.
15. 5. 72. *Torpe, Harald Carsten*, professor, rektor for Danmarks Lærerhøjskole.
- *Johansen, Henrik*, overlæge ved Rigshospitalet, dr. med.
- *Lauridsen, Kornelius*, amtsforvalter, Skanderborg.
- *Gade, Vilhelm*, amtsskatteinspektør, Holbæk.
- *Gudmundsen, Max Knud Sigfred*, (Fi.M.M.), forlagsdirektør, Odense.
- *Westphall, Max Peter Eberhard*, direktør, Kbhvn.

23. 5. 72. *Frank, Gerda Ulrikka*, frue, kontorchef i Generaldirektoratet for Post- og Telegrafvæsenet.
27. 5. 72. *Jensen, Harald Gunnar Peter*, oberstløjtnant i flyvevåbnet.
- *Willumsen, Egon Petro*, (H.T.F.), oberstløjtnant i flyvevåbnet.
23. 6. 72. *Schiørring, Nils*, professor ved Kbhvns universitet, dr. phil.
- *Stief, Carl*, (Ju.Z.3.), professor ved Kbhvns universitet, dr. phil.
- *Christensen, Christen Torben*, professor ved Kbhvns universitet, dr. theol.
- *Bøje, Ove*, professor ved Kbhvns universitet, overlæge, dr. med.
- *Klæbel, Ernst Hviid*, direktør, Gentofte.
- 98 d 3. 7. 72. *Abildgaard, Knud*, fabrikant, dr. jur. h.c., Rungsted kyst.
- *Henriksen, Karl Gunnar*, chefredaktør*, direktør, Højbjerg J.
6. 7. 72. *Møller, Olaf*, (H.T.H.), (FN.), oberst i hæren.
- *Lundsholt, Knud*, (Fr.IX.M.M.), (H.T.H.), (FN.), oberstløjtnant af pansertropperne.
- *Smith, Ebbe von Huth*, (H.T.H.), oberstløjtnant i ingeniørtrop.
2. 8. 72. *Kristensen, Svend Eske*, (I.F.3.), kgl. bygningsinspektør, Hellerup.
22. 8. 72. *Blom-Hanssen, Niels Jørgen*, direktør for Statens Levnedsmiddelinstitut.
- *Sander-Larsen, Ellen Hansine f. Olsen*, laboratorieførstander ved DSB, Tåstrup.
4. 9. 72. *Larsen, Arne Pilegaard*, forpagter, Vemmetofte.
- *Littauer, Stefan*, direktør, translatør, konsul, Helsingør.
- *Paulsen, Arne Inghardt*, gartneriejer, Ballerup.
13. 9. 72. *Sørensen, Søren Ole*, professor ved Aarhus universitet, dr. phil.
- *Albeck, Carl Gustav*, professor ved Aarhus universitet, dr. phil.
- *Westergaard-Nielsen, Christian Emil*, (I. F.3.), professor ved Aarhus universitet, dr. phil.
27. 9. 72. *Antonsen, Jørgen*, (Hjv.Ft.), chefredaktør, Ringkøbing.
4. 10. 72. *Hansen, Ejnar Olaf*, (Hjv.Ft.), distriktsleder I og oberstløjtnant i hjemmevernet.
- *Rasmussen, Poul Niels*, (Chr.X.Kr.E.M.), (Stb.D.M.), bygningsdistriktschef i forsvarets bygningsstjeneste.
- *Jakobsen, Per*, (H.T.S.), kommandørkaptajn.
10. 10. 72. *Haslund, Alex*, (H.T.P.), (Fi.L.3¹), (F.Æ. L.4.), (N.O.H.4.), (S.N.3.), (Ty.F.R.F.3¹), politiinspektør, Gentofte.
13. 10. 72. *Thorsson, Nils Johan Thorvald*, keramikerved Den kgl. Porcellainsfabrik.
18. 10. 72. *Albrechtsen, Svend Erik*, adm. direktør, civing., Haslev.
25. 10. 72. *Jacobsen, Erik Sophus Alexander*, professor ved Danmarks farmaceutiske Højskole, dr. med.
- *Andersen, Viggo Sten*, professor ved Danmarks farmaceutiske Højskole, dr. phil.

Udlændinge.

199

15. 1. 70. *Kifle, Nabinelul*, æthiopiisk.
1. 11. 71. *Haecy, Alexander*, schweizisk, generalkonsul, Basel.
4. 11. 71. *Domici, Louis*, fransk, førstesekretær.
22. 11. 71. *Downs, Brian Westerdale*, britisk, professor, Cambridge.
25. 11. 71. *Hartman, Leendert*, nederlandsk, landbrugsattaché.
3. 12. 71. *Normand marquis de Bretteville, Jean-Amadée Marie René Henri*, fransk, generalkonsul, Marseille.
- *Gills, Thomas Jefferson*, amerikansk, konsul, Norfolk.
- *Karlsson, Lennart Eugén*, finsk, skibsreder, vicekonsul, Mariehamn.
- *Hamel, Raoul Joseph*, fransk, vicekonsul, Cherbourg.
- *Lunoe, Einar*, norsk, vicekonsul, Kragerø.
- *Christensen, Lars*, norsk, vicekonsul, Sandefjord.
- *Aall, Cato Nicolai Benjamin*, norsk, vicekonsul, Sarpsborg.
- *Kroggh-Hansen, Harald*, norsk, vicekonsul, Tønsberg.
16. 12. 71. *Castro Pinheiro Guimarães, Pinio de*, brasiliansk, præsident i Christiani & Nielsen, dr., Rio de Janeiro.
17. 12. 71. *Magalhães Colaco, Antonio Telo Moreira de Almeida de*, portugisisk, ambassaderåd.
24. 3. 72. *Esteller Rodriguez, José Luis*, spansk, konsul, Almeria.
- *Anderson, Alan*, britisk, konsul, Newcastle.
- *Vennesland, Guttorm Arnfinn*, norsk, vicekonsul, Lillesand.
- *Holst, Kristoffer*, norsk, vicekonsul, Harstad.
- *Arvidson, Otto Lennart*, svensk, vicekonsul, Marstrand.
- *Bertelsen, Hjalmar*, amerikansk, redaktør, Chicago.
5. 5. 72. *Sepúlveda Ugalde, Andrés*, chilensk, 1. ambassadesekretær.
19. 6. 72. *Herdahl, Sverre*, norsk, købmand, Kongsvinger.
- *Magno Pantoja, Fru Yvonne*, brasiliansk, 1. ambassadesekretær.
- *Bäck, Yngve Veli Paiviö*, finsk, maler.
23. 6. 72. *Franzén, Nils Inguar*, svensk, afdelingsdirektør i generaltoldstyrelsen.
12. 9. 72. *Gongsakdi, Soontorn*, thailandsk, 1. ambassadesekretær.
10. 10. 72. *Svendson, Frederik Rehfeld*, svensk, direktør, Göteborg.

200

Riddere.

Danske.

23. 2. 05. *Larsen, Lars*, vicekonsul*, Buenos Aires.
 8. 6. 07. *Jacobsen, Fritz*, grosserer, London.
 31. 10. 13. *Hansen, Jacob Sophus*, grosserer, Kbhvn.
 19. 7. 19. *Cruse, Erik Bang*, ingeniør, Kbhvn.
 18. 4. 20. *Jensen, Johannes*, kaptajn*.
 7. 7. 20. *Jensen, Georg Valdemar*, stenhuggerm., canadisk løjtnant*.
 — *Dinesen, Thomas Fasti*, (Fi.B.H.), (F.K.K.), (Stb.V.C.), civing., canadisk premierløjtnant*.
 9. 5. 22. *de Bang, Harald*, (H.T.S.), (I.Kr.5.), (I.Jsk.M.), (R.St.Stan.3.), (T.O.4.), orlogskaptajn*.
 6. 7. 22. *Petersen, Fred. Theodor Larsen*, rentier, Fredericia.
- 200 a 26. 4. 23. *Lander, Johs. Peter Ahrent Jess*, (H.T.H.), (F.Æ.L.5.), (F.O.A.), (I.F.3.), (Le.E.M.), (N.St.O.3²), (S.V.3¹), tegner* i ingeniørkorpset.
 7. 7. 23. *Jakobsen, Laurs*, gårdejer, kreditforeningsrepræsentant, Nygårde.
 21. 7. 23. *Poulsen, Martin Rejslund*, gdr., Bovlund.
 25. 7. 23. *Nielsen, Peder Mathias*, direktør, overretssagfører, Rønne.
 15. 4. 24. *Jacobi, Knud Jacob*, kontorchef*, overretssagfører.
 26. 9. 24. *Møller, Johan Wolfgang*, kaptajn*.
 23. 5. 25. *Ramhøj, Jørgen*, stads- og havneingeniør*, Åbenrå.
 30. 11. 25. *Käsztner, Johan Frederik*, sognepræst*, Rødovre.
 18. 4. 26. *Foss, Erik Agnar*, (H.T.H.), kaptajn*.
 28. 6. 26. *Black-Hansen, Niels*, leder* af det danske paskontor i Berlin.
- 201 5. 7. 26. *Kier, Carl Valdemar*, maskininspektør* ved Det sydfynske Jernbaneselskab.
 23. 8. 26. *Borch, Christen*, arkitekt, Kbhvn.
 1. 12. 26. (D.M. 20/7, 01), *Petersen, Johan Christian August*, kolonibestyrer*.
 20. 12. 26. *Lind, Gustav Johannes*, (N.O.N.4.), tandlæge, Amsterdam.
 30. 6. 27. *Sølling, Carl August*, sognepræst* ved Sct. Pauls kirke i Århus.
 13. 10. 27. *Grenholm, Rasmus Nielsen*, (Fi. H.R.3¹), (Fi.L.3¹), (Fi.B.H.), (Fi.Sk.F.), (Ø.r.K.2.), finsk vicekonsul, direktør, Næstved.
- 201 a 3. 12. 27. *Mehtling, Svend Vilhelm*, skuespiller, Kbh.
 30. 12. 27. *Bull, Aage Carl Heinrich*, (I.Kr.4.), (Rum.St.4.), (Ø.r.K.2.), fuldmægtig*.
 15. 5. 28. *Friis, Paul*, (Fi.H.R.3¹), (I.Kr.4.), (Po.P.R.4.), chargé d'affaires*.
 2. 7. 28. *Pallesen, Niels Peder Pedersen*, vicekonsul*, Calgary, Canada.
 9. 3. 29. *Rantoft, Jørgen Fritz*, direktør, konsul*, Shanghai.
 18. 4. 29. *Valentiner, Christian Ulrik*, kaptajn*.
 4. 10. 29. *Duus, Otto Mathiasen*, (Fi.Fr.4.), kapt.*
 18. 4. 30. *Pontoppidan, Berge Dines*, (H.T.H.), (N.O.N.4.), ritmester* af fs., kmjkr.
 18. 4. 30. *Lind, Jens Kirk Madsen*, (H.T.H.), kaptajn*.
 7. 5. 30. *Væring, Hans Peter Ingemann Eivald*, (S.H.E.5.), (Stb. 1939-45 St.), (Stb.Af.St.), (Stb.Atl.St.), (Stb.Kr.M.), skibsfører i Østasiatisk Kompagni.
 31. 12. 30. *Glad, Carl Frederik Overgaard*, (Ø.r.K.O.), (Ø.F.Æ.T.5.), østrigsk generalkonsul*.
10. 6. 31. *Brems, Anders Lauridsen*, koncertsanger, Kbhvn. 202
 28. 6. 31. *Dohlmann, Ingolf Hjalmar*, godsejer*.
 27. 2. 32. *Heuckendorff, Arthur Thomas*, direktør, Shanghai.
 22. 3. 32. *Junker, Jørgen Boisen*, skibsfører, Kbh.
 18. 4. 32. *Nielsen, Einar Erik*, (H.T.H.), kaptajn*.
 30. 5. 32. *Fleischel, Paul*, (S.V.3¹), dr., vicekonsul, Budapest.
 6. 7. 32. *Gundelach, Aage Vilhelm*, (H.T.H.), kapt.*
 6. 9. 32. *Pedersen, Martin Peter*, civing., Kbhvn.
 17. 12. 32. *Hansen, Hans Albert Laurentius*, maskinmester* i D.F.D.S., Esbjerg.
 26. 1. 33. (D.M. 9/5 19), *Olsen, Niels Christian Gotfred*, (H.T.S.), søminemester I* 202
 — *Andersen, Carl Rasmus*, (H.T.S.), søminemester I*.
 — *Søeborg, Viktor Thorvald Julius*, (H.T.S.), maskinmester II*.
 3. 4. 33. *Høst-Madsen, Erik*, (F.S.P.1.), (F.Æ.L.5.), (N.O.N.4.), (N.St.O.3¹), (S.N.3.), dr.phil., apoteker*, Kbhvn.
 6. 7. 33. *Foss, Frants Kristian*, (H.T.H.), kaptajn*.
 26. 9. 33. *Lange, Hjalmar Johan*, (Fi.Fr.3.), ingeniør.
 29. 9. 33. *Thruelsen, Vilhelm Peter Nicolaj*, (H.H.T.), (I.F.3.), overkobberstikker* ved søkortarkivet.
 16. 11. 33. *Petersen, Hans Frederik*, (M.T.Kha.), trafikinspektør*, Herning.
 30. 11. 33. *Ahlefeldt-Laurvig, Carl greve*, overretssagfører, direktør*, Haderslev.
 29. 1. 34. *Borg, Simon Emanuel*, undermaskinmester* i søværnet.
 31. 1. 34. *Juel-Christensen, Ove Laurits Godvad*, grosserer, Kbhvn.
 18. 4. 34. *Boysen, Frits Hans Erik*, (H.T.H.), oberstløjtnant* 203
 — *Jørgensen, Johannes Peter Bang*, (H.T.H.), kaptajn* af fs.
 9. 5. 34. *Merrild, Karl*, solodanser* ved Det kgl. Teater.
 6. 11. 34. *Rasmussen, Hans Peder*, (H.T.H.), korps-officiant*.
 12. 12. 34. *Finsen, Jon*, telegrafbestyrer*, Thorshavn.
 29. 1. 35. *Iacobæus, Holger Wilhelm*, direktør*, Brede.
 18. 4. 35. *Gerhardt-Hansen, Alf*, (H.T.H.), kaptajn*.
 1. 5. 35. *Jarding, Julius Vald.*, vicekonsul*, landretssagfører, Kbhvn. 203:
 6. 5. 35. *Jensen, Jens Peter*, tømrermester, Kbh.
 15. 6. 35. *Hansen-Reistrup, Urban*, arkitekt, Næstved.
 6. 7. 35. *Bonde, Verner*, (F.O.A.), (N.O.N.4.), kaptajn*.
 23. 9. 35. *Sandal-Jeppesen, Axel*, forlagsboghandler, Kbhvn.
 18. 11. 35. *Henriksen, Kaj Sigismund Albert*, kontorchef* i Kbhvns magistrats legatkontor.
 7. 1. 36. *Blum-Hansen, Volmer Hother*, (S.V.3¹), grosserer, Kbhvn.
 21. 1. 36. *Braae, Johan Frederik*, (I.F.3.), seminarie-lærer*, Haderslev.
 20. 3. 36. *Halsted, Poul Peter Sixtus Madsen*, direktør, Odense.
 2. 4. 36. *Johansen, Johannes Frederik Harald Val-*

- demar, (H.T.S.), konstruktør* ved orlogsværftet.
7. 4. 36. *Christensen, Ingvar Johan Engel*, direktør, Kbhvn.
18. 4. 36. *Jagd, Knud Bolten*, (Fi.Fr.4.), kaptajn*.
- *Kau, Svend Thomas Laurids*, (H.T.H.), kaptajn*.
8. 5. 36. *Enevoldsen, Soren*, (F.M.2.), gårdejer, Hune.
- 204 6. 6. 36. *Thaning, Otto*, vicekonsul*, Johannesburg.
6. 7. 36. *Culmsee, Kaj Aage*, (H.T.H.), kaptajn*.
22. 8. 36. *Benzon, Niels*, apoteker*, fabrikant, Kbh.
9. 9. 36. *Larsen, Axel Gunmar*, (Fi.H.R.I.), fhv. minister.
23. 9. 36. *Toft, Paul Morton*, (I.F.3.), driftsinspektør i Det Store Nordiske Telegrafelskab.
26. 9. 36. *Bodenhoff, Willie*, (B.K.4.), (Fi.H.R.3¹), (F.Æ.L.5.), (Fi.Sk.F.), fuldmægtig* i udenrigsmin., Snekkersten.
4. 10. 36. *Nath, Arthur Helmuth*, (H.H.T.), kaptajn* af r.
7. 10. 36. *Rasmussen, Henrik Kjeld*, (Fi.Sk.F.), revisor, Kbhvn.
14. 12. 36. *Møller, Otto Frederik Schou*, værkstedschef* ved Københavns sporveje.
16. 12. 36. *Groth, Johan Marius*, stationsforstander*, Århus Ø.
19. 1. 37. *Sørensen, Soren Nielsen*, assurandør, Odense.
25. 1. 37. *Dilhmer, Hans Holger*, konsul*, handelsattaché*, Bukarest.
- *Christiansen, Holger Henrik Ingvard*, stationsbestyrer* ved Store Nordiske Telegrafelskab, assistent ved Den kgl. Veterinær- og Landbohøjskole.
1. 2. 37. *Wright, Harry Karsten*, (Ir.H.5.), civing., Kbhvn.
- 204 a 15. 4. 37. *Madsen, Mads Hansen*, stationsforstander*, Brande.
18. 4. 37. *Gregersen, Olaf Vilhelm*, (S.Sv.3²), kaptajn*.
- *Schenstrøm, Georg Annan*, (H.T.H.), kaptajn*.
18. 8. 37. *Fich, Arthur Henry Hjalmar*, grosserer, Kbhvn.
2. 9. 37. *Rasmussen, Axel Theodor*, kontorchef* v. Kbhvns begravelsesvæsen.
22. 9. 37. *Møller, Harald Claus Theodor*, sygehusinspektør, Næstved.
2. 10. 37. *Jarnum, Axel*, sygehushæge*, Skagen.
- 205 14. 1. 38. *Fischer, Svend Aage*, sektionsingeniør* v. statsbanerne.
29. 1. 38. *Andersen, Peter Ervin*, (Stb.V.M.), (Stb.O.S.M.), konsul*, Nairobi.
- *Schousgaard, Alfred Helanius*, (Chr.X.Fr.M.), konsul, Mexico.
28. 3. 38. *Schou, Charles Jacob*, arkitekt, Frederiksberg.
11. 4. 38. *Andersen, Carl Conrad*, redaktør, Kbhvn.
18. 4. 38. *Nørreso, Knud Kragerop Nielsen*, (H.T.H.), kaptajn, våbeningeniør.
30. 4. 38. *Nielsen, Diderik Overgaard*, installatør, Odense.
- *Strange-Friis, Harald*, tandlæge, Kolding.
9. 5. 38. *Knudsen, Jens Madsen*, gårdejer, Marstrup.
16. 5. 38. *Frandsen, Rasmus Peter*, civing., stads- og havneingeniør*, Næstved.
11. 6. 38. *Raaschou, William*, civing., Masnedø.
5. 7. 38. *Andersen, Thorvald Hjerming*, direktør ved Bogensebanen.
19. 9. 38. *Poulsen, Svend*, planteskoleejer, dr. agro. 205 a h. c., Rødovre.
- *Schrøder, Olav*, seminarielærer*, Tønder.
27. 9. 38. *Bosselman, Aage Emil*, (B.K.4.), (S.V.3¹), konsul, Hankow.
- *Mørch-Hansen, Johannes*, (Chr.X.Fr.M.), direktør, Nanking.
30. 9. 38. *Torstensen, Rasmus Marius Torsten*, (S.V.3¹), direktør, Kbhvn.
5. 10. 38. *Andersen, Anders Ole*, mejeribestyrer, Brandelev.
21. 12. 38. *Bruun, Anders Thomsen*, gårdejer, Gjesing.
13. 1. 39. *Obel, Carl Frode*, (N.O.N.4.), nederlandsk konsul, direktør, Ålborg.
29. 1. 39. *Olsen, Viggo Julius Henrik*, lodskaptajn, Kbhvn.
30. 3. 39. *Swane, Sigurd*, kunstmaler.
18. 4. 39. *Rechnagel, Johannes*, (H.T.H.), kaptajn*.
- *Amsinck, Hans Cai Aage Julius Louis*, (H.T.H.), kaptajn*.
8. 5. 39. *Schierbeck, Carl Julius*, afdelingsingeniør ved Kbhvns Telefon A/S. 206
15. 5. 39. *Holm, Jeppe Christian*, Tofthøjgård, Gadsbjerg.
11. 6. 39. *Dam, Victor Emanuel*, første-maskinmester* i Det østasiatiske Kompagni.
19. 6. 39. *Stahlschmidt, Theodor*, afdelingsingeniør* ved DSB.
6. 7. 39. *Branner, Troels Smith*, (I.Kr.5.), (N.O.N.5.), (N.St.O.3²), kmjkr., kaptajn*.
29. 7. 39. *Kæstel, Johan Henrik*, købmand, tysk konsul*, Nykøbing F.
28. 8. 39. *Grauslund, Niels Jakob Knudsen*, direktør, Odense.
23. 9. 39. *Andersen, Martin Valdemar*, gymnastiklærer, Kbhvn.
11. 10. 39. *Jensen, Axel Valdemar*, direktør, Ålborg.
29. 1. 40. *Schiermer, Charles Heinrich Johannes*, toldkontrolør*, Kbhvn.
- *Lind, Axel Holger*, (H.T.S.), (F.M.Ma.3.), kommandørkaptajn*.
2. 2. 40. *Jørgensen, Aage Vilhelm*, konsul*, adm. direktør, Kbhvn.
27. 2. 40. *Sander, Carl Emil*, (Pan.V.N.B.3.), (Ø.r.K.O.), generalkonsul for Honduras, konsul for Panama, fabrikant, Hestekøbgård, Birkerød.
14. 3. 40. *Jensen, Sven Borup*, bankdir., Madrid.
2. 4. 40. *Nydam, Rasmus Hansen*, fabrikant, Kbh.
3. 4. 40. *Thomsen, August Vilhelm de Fine*, politimester*, Kalundborg. 206 a
28. 5. 40. *Bertelsen, Ove Christian*, (H.T.H.), kaptajn* i nr. i r.
- *Therp, Holger Christian Storm*, (H.T.H.), overlæge i hæren.
17. 7. 40. *Grana, Oskar Emil Vang*, afdelingsingeniør i Kbhvns Telefon-Aktieselskab.
5. 9. 40. *Stillinge, Hans Anton Svend*, murermester, Kbhvn.
4. 10. 40. *Wille, Johannes*, (H.T.H.), kaptajn af r., overintendant*.
31. 10. 40. *Rasmussen, Carl Einar*, kontorchef* i Østifternes Kreditforening.
25. 11. 40. *Hansen, Carl Anders*, ekspsekr.* i arbejds- og socialmin.

28. 12. 40. *Rasmussen, Marius Christian Peter*, trafikinspektør* ved det sydfynske jernbaneselskab.
- 207 23. 1. 41. *Schleisner, Knud Bruun*, fabrikant, Kbh.
24. 1. 41. *Estrup, Knud Karl Vibe*, dr. phil., amanuensis* ved Den polytekniske Lærestanstalt.
- *Møllerhøj, Johannes Sørensen*, overingeniør ved A/S Nordiske Kabel- og Trådfabrikker, Kbhvn.
27. 2. 41. *Gregersen, Thorvald Henry*, vicekonsul, Mendoza.
11. 3. 41. *Smidth, Frederik Verner Læssøe*, (S.V.3¹), direktør, civing., Ålborg.
- *Jensen, Peter*, gårdejer, Veerst.
19. 3. 41. *Schierbeck, Hans*, overretssagfører, Kbhv.
18. 4. 41. *Lütchen-Lehn, Konrad Nicolaj*, kaptajn*, postkontrollør*.
20. 5. 41. *Christiansen, Niels Peter*, kontorchef* v. 1. udskrivningskreds.
- 207 a 7. 6. 41. *Møller, Laurits Oswald Syvard Nielsen*, slotsgartner*, Frederiksborg.
30. 6. 41. *Smith, Jørgen Harald Andersen*, seminarieførstander*, Odense.
11. 7. 41. *Thorlo, Albert Herman*, (Bulg.A.4.), (Bulg.C.F.4.), bulgarsk vicekonsul*, højskoleforstander, Haslev.
15. 7. 41. *Poulsen, Sønn*, skibsfører* ved DSB.
8. 8. 41. *Fløystrup, Aage*, kontorchef* ved Frederiksborg amt.
8. 8. 41. *Andersen, Carl*, direktør, Odense.
25. 8. 41. *Hansen, Poul Kristian From*, billetkasserer* ved DSB, Kbhvn.
23. 9. 41. *Pedersen, Christian Peder*, sognepræst*, — Trinitatis kirke, Kbhvn.
20. 11. 41. *Nielsen, Carl Otto Ingvord*, toldforvalter*, Kalkbrænderidistriktet, Kbhvn.
- 208 8. 1. 42. *Marcussen, Martinus Anker*, (S.V.3¹), ekspsekr.* i generaldirektoratet for post- og telegrafvæsenet.
23. 2. 42. *Moe, Alfred Johannes*, (H.T.C.F.), civing., Kbhvn.
4. 3. 42. *Lehmann, Harald Ludvig Johannes*, (Fi.H.R.3¹), (Gr.Fr.4.), (Gr.G.I.4.), (L.E.5.), (N.St.O.3¹), (N.St.O.M.), (S.N.3.), (S.V.2.), dr. phil., forfatter.
30. 4. 42. *Lindhard, Hakon Einar*, (C.F.F.H.), vicebrandchef, kaptajn* af r., Kbhvn.
- 208 a 21. 5. 42. *Gjelstrup, Peter Christian*, seminarieførstander, Nørre Nissum.
30. 6. 42. *Dahl, Oskar Alfred*, grosserer, Frdbg.
10. 7. 42. *Finsen, Valgaard*, overlæge ved Diakonissestiftelsen.
27. 7. 42. *Sylvest, Søren Jensen*, gårdejer, Lille Havelse.
8. 9. 42. *Bladt, Peter Hansen*, gårdejer, Skovby.
11. 9. 42. *Carstensen, Tage Henning*, godsejer, Sødringholm pr. Dalbyover.
- 209 4. 10. 42. *Brasch, Erik Ferdinand Lohff*, (H.T.H.), kaptajn*.
- *Erichsen, Poul Borge*, kaptajn*.
- *Hjælmhof, Einar Eduard Tilemand*, (I.Jsk.M.), kaptajn*.
- *Legardh-Hansen, Henrik Adolf*, kaptajn* af r., postmester*.
- *Jensen, Jens Thomas*, (H.T.H.), korps-officiant*, bankbestyrer, Havndal.
17. 11. 42. *Veilgaard, Peder Madsen*, overingeniør, Kbhvn.
27. 11. 42. *Præst, Henrik Cornelius*, postmester*, Maribo.
10. 12. 42. *Gottschalch, Christian Viggo*, vise- og romancesanger, Kbhvn.
30. 12. 42. *Wendelboe, Lauritz Justinus*, fabrikinspektør*, Hillerød.
15. 1. 43. *Ris, Christian Peder*, førstelærer*, Østermarie.
29. 1. 43. *Blang, Levy*, provst*, Pedersker.
22. 2. 43. *Berring, Jens Christian Jensen*, dir., Kbh.
2. 4. 43. *Christiansen, Alfred Edvin*, (H.T.S.), kaptajn* i intendanturkorpset. 209
- *Selsing, Erik Christian*, politimester*, Saksøbing.
12. 4. 43. *Philipsen, Svend Olaf Torkild*, sognepræst*, Gram.
- *Kornerup, Jørgen Mourits Kristian*, direktør, Kbhvn.
- *Nielsen, Jens Laurits*, tandlæge, Kbhvn.
18. 4. 43. *Vesterby, Christen Munch*, kaptajn*, grosserer, Ålborg.
- *Poulsen, Poul Wilkens*, værkm. I i hæren.
21. 4. 43. *Rahbek, Kristen Just*, lektor* ved Sct. Jørgens gymnasium.
27. 4. 43. *Poulsen, Carl Sofus Marius*, (S.V.3¹), murermester, Hornbæk.
7. 7. 43. *Malmstrøm, Johannes*, direktør, Kbhvn.
4. 8. 43. *Paulsen, Johan Jessen*, bankdirektør, borgmester, Tønder. 210
18. 8. 43. *Andersen, Knud Laurits*, gårdejer, Hejlsgård.
27. 8. 43. *Sørensen, Klaus*, bjergningsentreprenør, Esbjerg.
27. 5. 46. *Paludan-Müller, Holger Kongelev*, postmester*, Nykøbing Sj.
15. 6. 46. *Nielsen, Axel Immanuel*, (S.H.E.3.), (S.Km.), dansk generalkonsul*, Bangkok.
- *Rainald, Johan Edmund*, dansk konsul*, Shanghai.
- *Petersen, Aage Kaj Valdemar*, (H.T.H.), kaptajn*.
- *Krogstrup, Peter Carl*, (H.T.H.), korps-officiant*.
- *Bundesen, Arnold Hector*, (A.M.F.), (F.M.R.3.), (Stb.B.E.5.), orlogskaptajn* i r.
- *Halberg, Olaf*, ingeniør II. i søværnet.
- *Gregart, Valdemar Kristen*, (H.T.S.), (I.F.3.), kartograf* ved søkortarkivet.
28. 6. 46. *Lassen, Henrik Kristian Otto*, (Fi.H.R.3.), (F.Æ.L.5.), (S.N.3.), (Æt.S.4.), inspektør, Trollesminde.
- *Duckert, Kai Ditlev*, fabrikant, Lyngby.
6. 7. 46. *Andersen, Peder Andreas*, (H.T.H.), kaptajn*.
- *Nagel, Agner Helge Hahn*, (H.T.H.), major af r. i fodfolket.
11. 7. 46. *Petersen-Studnitz, Karl Robert*, kontorchef ved Vejle amt.
12. 7. 46. *Holm, Ludv. Martin*, stationsforstander*, Nørresundby.
- *Bjørn, Victor Gustav*, skibsinsektor* ved DSB.
23. 7. 46. *Danholt, Viggo Einer*, telegrafingeniør I.*, Åbenrå.
25. 7. 46. *Jørgensen, Uffe*, (H.T.H.), overdyrlæge i hæren.
26. 7. 46. *Dickmeiss, Vilhelm*, læge, Silkeborg.
- *Bisgaard, Otto Laurits*, overretssagfører, Silkeborg.
3. 8. 46. *Nielsen, Tage*, (Chr.X.Fr.M.), direktør, New York. 210
- *Ingholt, Kai Harald*, (Chr.X.Fr.M.), dr.

- phil., professor ved Yale Universitet, Connecticut.
3. 8. 46. *Stig-Nielsen, Thorkild*, (Chr.X.Fr.M.), ingeniør, New York.
- *Nyholm, Erik Halfdan*, (Chr.X.Kr.E.M.), (Chr.X.Fr.M.), (Chin.Ch.Hs.4), (Stb.P.St. Burma), direktør, Schweiz.
27. 8. 46. *Nielsen, Hans Alfred*, civing., forstander for teknisk skole, Århus.
- *Sørensen, Søren Peter*, (F.Æ.L.5.), (P.r.K. 3.), vinhandler, Algier.
26. 9. 46. *Bech, Hans Marius Fred.*, (Chr.X.Fr.M.), skibsmægler, købmand, Manchester.
- *Jensen, Anders Marinus*, (Chr.X.Fr.M.), sognepræst*, Fjellerup.
26. 9. 46. *From, Tage*, (B.L.4.), (B.K.4.), (Bulg.C.F. 5.), (Fi.L.2.), (Gr.Fr.5.), (Le.S.4.), (S.V. 3¹), ekspsekr.* i udenrigsmin.
3. 10. 46. *Jensen, Peter Johansen*, godsekspeditør*, Frederikshavn.
- 11 4. 10. 46. *Larsen, Poul Vilhelm Christian Thobo*, (H.T.S.), orlogskaptajn*.
- *Bønnelycke, Christian Poul Constantin*, (M.T.Kha.), grosserer, Kbhvn.
- *Gunge, Arne Nicolaj Pedersen*, kaptajn*, postmester*, Gråsten.
21. 10. 46. *Møller, Børge*, (Chr.X.Fr.M.), forretningsfører, London.
- *Mehl, Joseph Christian Sørensen*, lektor*, Sønderborg.
25. 11. 46. *Frimodt, Emil Hornemann*, (F.O.I.P.), forlagsboghandler, Kbhvn.
- *Riising, Jørgen William*, læge, Otterup.
- *Weinreich, Gustav Emil Alfred*, direktør, oldermand, Kbhvn.
- 1 a 2. 12. 46. *Sørensen, Olaf Eusebius*, afdelingsingeniør* ved statsbanerne, Århus.
6. 12. 46. *Harild, Niels Edvard Sonne*, sparekasse-direktør, borgmester*, Neksø.
19. 12. 46. *Jensen, Jens Peter*, købmand, Hillerød.
27. 12. 46. *Richter, Jens Christian*, provst*, Øland.
- *Hindsholm, Arne Madsen*, provst*, Albæk.
10. 1. 47. *Tharsgaard, Johan Henry*, (N.St.O.3¹), redningsinspektør ved Falcks Redningskorps, Kbhvn.
24. 1. 47. *Seedorff, Hans Hartvig Otto*, (M.i.&a.), (F.O.A.), (It.F.4.), (S.N.3.), (Tun.N.I.4.), forfatter.
- *Andersen, Carl René la Cour*, inspektør* ved Sct. Hans Hospital, Roskilde.
29. 1. 47. *Andersen, Erik Henry*, (H.T.S.), (F.M.2.), maskinmester I.* i søværnet.
30. 1. 47. *Parbo, Johs.*, amtsvejinspekt.*, Roskilde.
- 12 14. 2. 47. *Mogensen, Louis Gerhard*, (M.T.Kha.), (Fi.H.R.3²), (Fi.M.M.3.), (Fi.L.3¹), (Fi.B.H.), (F.Æ.L.5.), (F.P.A.3.), (Po.F.K.2.), finsk vicekonsul, fransk konsularagent, Rønne.
20. 2. 47. *Schiøtz, Aksel Hauch*, professor, operasanger.
25. 2. 47. *Jakobsen, Viggo*, direktør, Aggerbanen.
- *Plougheld, Hans Steffen Hansen*, skovrider*, Feldborg.
7. 3. 47. *Sievers, Asbjørn Frederik*, vicekonsul, Coquimbo.
12. 3. 47. *Christiansen, Gerhard Vilhelm*, stationsforstander*, Vanløse.
- 2 a 14. 3. 47. *Starck-Sørensen, Kaj August*, kontorchef* i skattedepartementet, landsretssagfører, Kbhvn.
20. 3. 47. *Hansen, Hans Christoffer Nicolai*, amtskolekonsulent*, Odense.
24. 3. 47. *Jacobsen, Georg Pausch Reinholdt*, ingeniør ved Det østasiatiske Kompagni.
18. 4. 47. *Dall, Martin Thorvald*, (H.T.H.), oberstløjtnant*.
- *Hildorf, Julius Hannibal*, (H.T.H.), depotforvalter* ved Geodætisk institut.
12. 5. 47. *Gram, Axel*, (S.V.3¹), svensk vicekonsul*, civing., Frdbg.
- *Koed, Marius*, direktør, Vejen.
23. 5. 47. *Gurhøj, Søren Peter Henrik Christian Adolf Berggreen*, skibsfører I.* ved vandbygningsvæsenet. **213**
31. 5. 47. *Nielsen, Hans Emilius*, amtsforvalter*, Åbenrå.
4. 6. 47. *Sørensen, Karl Kristian Marinus*, (H.T.H.), kaptajn* (S) i fodfolket.
16. 6. 47. *Stenersen, Carl Christian Holger*, fabriksinspektør, Ålborg.
21. 6. 47. *Nielsen, Einar Alfred Ludvig Villiam*, kontorchef* ved DSB.
- *Hansen, Holger Georg*, stationsforstander*, Holbæk.
6. 7. 47. *Berthelsen, Jens Ole Holdorff*, kaptajn*, viceskoleinspektør, Kbhvn.
14. 7. 47. *Hansen, Hans Christian Fritz*, (S.V.3¹), skattedirektør*, Frdbg.
- *Bentzon, Poul Georg Kobierski*, dr. med., overlæge*, Århus.
- *Hansen, Georg Andreas Peter*, direktør* i Industrifagene, Kbhvn.
- *Thellefsen, Einar Sørensen*, kontorchef i Store Nordiske Telegraf Selskab, Shanghai.
- *Jacobsen, Anton Frederik*, generalkonsul, Bogota.
24. 7. 47. *Møller, Alfred Henrik*, direktør, Kbhvn. **213 a**
- *Tinglef, Jørgen Lassen Nissen*, gårdejer, Lund, Burkal sogn.
11. 8. 47. *Jørgensen, Johs.*, civing., direktør, Kås.
23. 8. 47. *Konradsen, Viggo Glud*, lektor*, Århus.
1. 9. 47. *Andersen, Otto*, forlagsboghandler, Kbhv.
6. 9. 47. *Hvidt, Valdemar*, højesteretassagf., Kbh.
9. 9. 47. *Nielsen, Otto Johannes*, (Stb.1939-45St.), (Stb.Atl.St.), (Stb.Kr.M.), skibsfører i kryolitselskabet „Øresund“.
26. 9. 47. *Fischer, Erik Fritz Emil*, (B.K.4.), (Br.S.K.3.), (F.Æ.L.4.), (S.Kr.4.), konsul*, Antwerpen.
4. 10. 47. *Mortensen, Aage Julius Theodor*, (H.T.S.), **214** overintendant*.
- *Jacobsen, Otto Johannes*, maskinmester, Ivigtut.
8. 10. 47. *Engberg, Jens Frederik*, civing., Silkeborg.
15. 10. 47. *Roudbøll, Henning*, hofjm., godsejer, Børglum Kloster.
29. 10. 47. *Hansen, Alexander Julius*, murermester, Hørsholm.
6. 11. 47. *Nielsen, Svend*, direktør, Hjørring. **214 a**
14. 11. 47. *Prip, Axel Bierriing*, rektor* for Randers statsskole.
- *Stegmann, Nicolaj Hother*, lektor*, Ålborg katedralskole.
- *Svendsen, Anders*, gårdejer, Gedved.
17. 11. 47. *Strufve, Eggert Herbert Ferdinand*, maskinchef i D.F.D.S.
25. 11. 47. *Larsen, Edvard Peter*, læge, Hinnerup.
- *Meyer, Johan Christian*, (F.M.2.), (D.r.K.M.), smedemester*, Frøslev.

30. 11. 47. *Mogensen, Søren*, (M.T.Kha.), stationsforstander*, Korsør.
— *Warner, Ingolf Arcadius*, kgl. kapelmusikus*.
6. 12. 47. *Thelle, Villiam August*, provst*, Rudkøbing.
— *Wegener, Carl Chr.*, provst*, sognepræst* ved Christiansborg slotskirke.
12. 12. 47. *Larsen, Johannes*, (I.Kr.5.), direktør. Carlsberg.
31. 12. 47. *Espersen, Carlos Rudolph Julius Rosin*, kgl. kapelmusikus.
- 215** 10. 1. 48. *Dahlerup, Johan Ludvig Bjerre*, kontorchef ved Carlsberg Bryggerierne.
2. 2. 48. *Ludvigsen, Ejnar Laurits Ørsøe*, (H.T.H.), major* i hærens tekn. korps.
5. 2. 48. *Krag, Holger Andreas*, trafikchef ved Kbhvns sporveje.
— *Ørum-Pedersen, Poul*, direktør, Ålborg.
20. 2. 48. *Rasmussen, Peter Johannes*, direktør, civing., Kbhvn.
23. 2. 48. *Koefoed, Carl Peter*, politimester*, Præstø.
— *Grimmelmann, Carl W. J.*, (Chr.X.Fr.M.), direktør, New York.
- 215 a** 2. 3. 48. *Dahm, Christian Mejling Rafn*, amanuensis* ved Landbohøjskolen.
19. 3. 48. *Henriksen, Knud*, overbanemester*, Tommerup.
— *Schou, Marius Heiriis*, (It.F.5.), (Stb.B.E.3.), direktør, Kbhvn.
— *Hansen, Jørgen Stig*, skoleinspektør*, Lyngby.
31. 3. 48. *Madsen, Carl Henrik*, vicekonsul, Jaomel, Haiti.
2. 4. 48. *Olsen, Jens Kaj*, (F.M.2.), (H.T.S.), orlogskaptajn* (S).
9. 4. 48. *Jacobsen, Holger Christian*, (D.r.K.M.), (M.T.Kha.), overlæge, Hald.
— *Meyer, Torben*, hofblikkenslager, Kbhvn.
— *Hansen, Hans Adolph*, (I.F.3.), sekretær i afholdsselskabernes landsforbund, Kbh.
14. 4. 48. *Nielsen, Søren Christian*, provst*, Års.
— *Fog-Petersen, Frode Peter*, sognepræst*, Sct. Lukas kirke, Århus.
— *Maare, Helge Theophilus Christian*, (F.M.A.1.), (N.St.O.2.), (Po.P.R.5.), direktør, Kbhvn.
— *Kæstel, Olivius Richard*, (S.V.3¹), vicedirektør, Kbhvns Handelsbank.
29. 4. 48. *Jørgensen, Julius*, toldkasserer*, Kbhvn.
— *Festersen, Oscar Emil*, (Fi.L.3¹), konsul*, Mexico.
- 216** 8. 5. 48. *Soya, Carl Erik Martin*, (M.i.&a.), forfatter, Kgs. Lyngby.
— *Frederiksen, Thøger*, forsøgsleder, Frederikshøj pr. Svenstrup.
14. 5. 48. *Kjørboe, Ernst August*, lektor*, Tønder.
— *Ferdinand, Johannes Christian*, lektor*, Herlufsholm.
3. 6. 48. *Wilhelm, Paul Mathias Møller*, grosserer, Odense.
8. 6. 48. *Rasmussen, Anders Peter*, direktør, Kbh.
9. 6. 48. *Madsen, Vilhelm Dyck*, postmester*, Holbæk
11. 6. 48. *Rohleder, Harald*, provst*, Broager.
12. 6. 48. *Sørensen, Max*, (M.T.Kha.), dr. jur., professor ved Aarhus Universitet.
— *Mitens, Edward Esbern*, (Fi.L.3¹), (Tun.N.I.4.), direktør, finsk konsul, Thorshavn.
12. 6. 48. *Pedersen, Axel*, distriktsbestyrer v. Hedeselskabet.
28. 6. 48. *Christensen, Christian Martinus*, amtsforvalter*, Frederikssund.
— *Jørgensen, Oskar Edvard Jørgen Wilhjelm*, amtsforvalter*, Tønder.
6. 7. 48. *Reindel, Werner Heinrich*, (H.T.H.), 21 oberstløjtnant af r.
7. 7. 48. *Vemming, Christian Vilhelm*, læge, Nykøbing F.
— *Mackeprang, Otto Tolstrup*, vicekontorchef i Kbhvns magistrat.
21. 7. 48. *Mikkelsen, Lars Chr.*, provst*, Højby.
13. 8. 48. *Møller, Holger Dan*, kolonibestyrer*.
— *Jensen, Hans Nilaus*, overgartner* ved Botanisk Have.
— *Løvengreen, Johan Anton*, statsskovrider*, skovrider for Frijsenborg skovbrug.
26. 8. 48. *Christensen, Christian Lauridsen*, rektor*, Herning.
28. 8. 48. *Kjør, Niels*, seminarielærer*, Ranum.
— *Bak, Bent Kursten*, seminarielæktor, Ranum.
13. 9. 48. *Hansen, Nottelmann*, lektor ved handelsskolen i Århus. 21
— *Henriksen, Paul Jacques*, (Chr.X.Fr.M.), civing., Buenos Aires.
24. 9. 48. *Høytrup, Johannes*, direktør, Århus.
29. 9. 48. *Middelboe, Nils*, direktør*, Kbhvn.
4. 10. 48. *Høgsberg, Christian*, kaptajn* af r., stationsforstander*, Mørkøv.
— *Møller, Christen*, (H.T.H.), korpsofficiant.
11. 10. 48. *Aarøe, Borge Helmuth*, (M.T.Kha.), (N.St.O.3¹), (Sv.r.K.2.), (Sv.Lv.F.T.), ekspsekr. u. n. i indenrigsmin., F.N. tjenestemand.
— *Sørensen, Carl Marinus Holger*, (C.F.F.H.), varemægler, Svendborg.
27. 10. 48. *Bech, Anton Emil Schou*, (Chr.X.Fr.M.), direktør, London.
10. 11. 48. *Jensen, Kristian Jens Holger*, (Fi.M.M.3.), (S.V.3¹), inspektør ved Tuborgs fabrikker.
15. 11. 48. (D.M. 9/24), *Frederiksen, Peter Magnus*, (H.T.H.), (N.O.N.5.), (S.Sv.T.), stabseergent*, inspektør ved Kronborg slotsforvaltning,
19. 11. 48. *Fabricius, Lorents Peter*, (E.r.K.4.), (Fi.H. 21¹ R.3¹), (Fi.L.2²), (Fi.B.H.), (N.St.O.3¹), dr. theol. h. c., sognepræst*, Messiaskirken, Gentofte.
9. 12. 48. *Hansen, Edvard Christian*, købmand, Kbhvn.
21. 12. 48. *Jørgensen, Axel Valdemar Lauritz*, skatte- direktør*, Gentofte.
1. 1. 49. *Andersen, Lars Hansen*, (H.T.H.), fuld- mægtig* ved den militære klædefabrik.
8. 1. 49. *Holst-Christensen, Holger*, overkontrol- lær* ved post- og telegrafvæsenet.
— *Jensen, Peder Larsen*, postmester*, Struer.
22. 1. 49. *Larsen, Niels Valdemar*, gårdejer, Slag- lille.
31. 1. 49. *Jacobsen, Poul*, højesteretssagfører, Kbhvn.
— *Petersen, Samuel Peter*, (N.H.VII.Fr.M.), skibsreder, Fuglejord.
2. 2. 49. *Scheel, Frederik Christian Rosenkrantz* 21 greve, (Hjv.Ft.), hofjrn., kaptajn*, Rye- gård.

16. 2. 49. *Eklund, Emanuel Niels Michael*, forretningsfører, Kbhvn.
2. 3. 49. *Fog, Johannes Rohde*, kredslæge*, Hareskov.
- *Grinsted, Peder*, kommunedyrlæge, Ålborg.
11. 3. 49. *Petersen, Erhard Marinus*, (F.S.S.A.), (Ø. r.K.2.), vicekonsul, Montreal.
12. 3. 49. *Toftemark, Christian*, (M.T.Kha.), (C.F. F.H.), (N.H.VII.Fr.K.), (Sv.r.K.2.), overlæge, Kbhvn.
19. 3. 49. *Jørgensen, Ernst Valdemar*, forretningsfører* f. Dansk Blindesamfund, Kbhvn.
25. 3. 49. *Frandsen, Erik*, direktør for A/S Kastrup Glasværk, civing.
7. 4. 49. *Olsen, Christian Otto Svend*, amtsforvalter*, Varde.
- *Thorarensen, Jacob Johan*, inspektør* i tilsynet med den tekniske undervisning for håndværkere og industridrivende.
- *Boye, Johannes Carl*, skibsfører* ved vandbygningsvæsenet.
- 19 18. 4. 49. *Stage, Søren Erling*, (H.T.H.), major af r.
- *Kornerup, Hans Jacob*, kaptajn* af r.
21. 4. 49. *Sørensen, Erik Gustav Vilhelm*, (Chr.X.Fr.M.), telegrafbestyrer, Newcastle.
6. 5. 49. *Pedersen, Peter Jens*, stationsforstander*, Vordingborg.
- *Nielsen, Axel Christian*, kommunaldirektør*, Randers.
7. 5. 49. *Nielsen, Tage*, maskiningeniør, Rønne.
- *Trolle-Schultz, Hans Erik*, (F.Æ.L.5.), direktør, fransk konsularagent, Århus.
18. 5. 49. *Brandt, Morten Karl Vilhelm*, (Fi.M.M.3.), (Fi.B.H.), godsejer, Lehnsgård.
24. 5. 49. *Lauridsen, Kristian Peder*, lærer, Næsgård landbrugsskole.
5. 6. 49. *Taaning, Hans Tage Vedel*, redaktør, Gentofte.
- *Spanggaard, Kristen Dahlgaard*, (F.Æ.L.5.), cand. mag., steno­graf i folketinget.
14. 6. 49. *Coln, Hans Christian*, skoleinspektør*, Toftlund.
- 9 a 26. 6. 49. *Iuel-Brockdorff, Carl Frederik Sophus Vilhelm* lensbaron, kmbr., hofjm., Valdemars slot.
6. 7. 49. *Seiersen, Carl Anton*, (H.T.H.), overdyrlæge i hæren.
- *Ulrichsen, Cato Pauli*, kaptajn* af r.
7. 7. 49. *Bronø, Axel Georg*, direktør, civing., Kbh.
- *Olsen, Thorkild Osvald*, overmal­er v. Den kgl. Porcelænsfabrik.
19. 7. 49. *Nissen, Vilhelm Oluf*, (M.R.M.), skibsfører* ved DSB, Gedser.
23. 7. 49. *Mohr, Kjartan Frits*, (N.H.VII.Fr.K.), direktør, byrådsformand, vicekonsul, Thorshavn.
19. 8. 49. *Christensen, Wilfred Frank*, landsretssagfører, medhjælper hos statsadvokaterne.
- 20 15. 9. 49. *Bildsøe, Erik Grove*, overingeniør v. Teknologisk institut.
- *Stenov, Ejner Knud*, direktør, Århus.
27. 9. 49. *Thomsen, Albert Lie*, gårdejer, Sofiesminde, Hvam.
4. 10. 49. *Christiansen, Christian Carl Rudolf*, (H.T.S.), hovedbogholder* ved orlogsværftet.
11. 10. 49. *Thomsen, Niels Thomas Marius*, redaktør, Haderslev.
14. 10. 49. *Petri, Svend Nicolai Gjerløff*, dr. med., pro­sektor ved Kommunehospitalet, Kbhvn.
24. 10. 49. *Pedersen, Niels Georg*, direktør for „Trifolium“.
4. 11. 49. *Gjaldbæk, Jens Kjær*, (R.r.K.2.), dr. 220 a
pharm., apoteker*, Kbhvn.
- *Kock, Niels Christian Petersen*, (F.M.2.), brandinspektør*, Randers.
- *Pallesen, Laurits Jacob*, overgartner, Oreby.
18. 11. 49. *Sørensen, André Major Marinus*, landsretssagfører, direktør, Kbhvn.
- *Eeg, Jens Hansen Skibelund*, skoleinspektør, Kbhvn.
- *Søeborg, Johannes Valdemar Albert*, afdelingsingeniør v. Kbhvns belysningsvæsen.
25. 11. 49. *Friedberg, Richard*, læge, presseattaché*, dr. med.
- *Christiansen, Axel Christian*, (Hjv.Ft.), direktør for Sydfyns Diskontobank, Fåborg.
- *Larsen, Thorkil*, fuldmægtig ved statens forsøgsvirksomhed i plantekultur.
- *Helløft, Jens Andreas Thomsen*, stads­skoleinspektør*, Haslev.
- *Hostrup-Schultz, Frederik Jørgen Eggert*, civing., Kbhvn.
- *Stecher, Alf Harry*, herreekviperings­handler, Odense.
2. 12. 49. *Schalburg, Ernst*, (Chr.X.Fr.M.), (Stb.1939-45 St.), (Stb.Kr.M.), direktør, London.
- *Andersen, Svend Ludvig*, (Chr.X.Fr.M.), direktør, London.
3. 12. 49. *Henriques, Richard Vilhelm Johan Severin*, kgl. kapelmusikus*.
13. 12. 49. *Jennov, Johannes Gerhardt*, direktør for A/S „Nanok“.
- *Klug-Andersen, Carl Jacob*, direktør* for Kbhvns torrevæsen.
- *Mørup, Erik Holger*, (Fi.B.H.), grosserer, Kbhvn.
16. 12. 49. *Howy-Bang, Tage Sofus Georg*, stations- 221
forstander*, Sorø.
17. 12. 49. *Møller, Harald*, overlæge ved Ålborg kommunehospital.
- *Andersen, Kay Gudmund*, inspektør i overformynderiet.
- *Terstlin, Hans Chr.*, overlærer, Gilleleje.
1. 1. 50. *Brockenhuus-Schack, Frederik Knud Bille Sophus Erik Adolph* greve, kmbr., hofjm., Giesegård og Juellund.
13. 1. 50. *Larsen, William*, (Fi.L.3¹), sognepræst*, Ålborg.
- *Justesen, Julius Peter*, grosserer, Hellerup.
26. 1. 50. *Lauritzen, Ivar*, skibsfører, Kbhvn.
- *Velling, Anders Jensen*, kredsdylæge, Randers.
- *Jensen, Edwin Alfordt*, kredsdylæge*, Gug.
29. 1. 50. *Rask, Tage August Nielsen*, (H.T.S.), (F.Æ.L.5.), overlæge* i forsvar­ets læge­korps.
30. 1. 50. *Henriksen, Erik Karl*, professor* ved Den polyt. Læreanst., professor ved Ithaca universitet, U.S.A.
2. 2. 50. *Larsen, Kristoffer*, (H.T.H.), korpsoffi- 221 a
ciant*.
13. 2. 50. *Bonde, Christen Nielsen*, ekspsekr.* i Statistisk Departement.

17. 2. 50. *Hede, Jacob Holger Christian*, overretssagfører, Kbhvn.
22. 2. 50. *Sonne, Knud*, ingeniør, Vedbæk.
24. 2. 50. *Møller, Knud*, (Chr.X.Fr.M.), dansk konsul, Madras.
2. 3. 50. *Olsen, Erik Johannes Oluf*, (N.St.O.3¹), (N.St.O.M.), (Stb.1939-45St.), (Stb.Atl.St.), (Stb.Kr.M.), skibsfører i D.F.D.S.
6. 3. 50. *Theilgaard, Gustav Albert*, direktør, Køge.
- *Rastrup, Jørgen Aage Christian*, stadsingeniør*, Lyngby.
- 222 13. 3. 50. *Winther, Povel Høy Blücher*, sognepræst*, Sandø.
- *Wedell-Wedellsborg, Finn* baron, direktør* for Næstved-Præstø-Mern jernbane.
18. 3. 50. *Pugh, Eric Christian Hansen*, (P.r.K.2.), direktør, Kbhvn.
- *Svendsen, Richard Ejler*, (Mar.O.A.4.), direktør, Kbhvn.
24. 3. 50. *Hald, Peder Terkelsen*, civing., billedhugger, docent* ved kunstakademiet.
2. 4. 50. *Rosenquist, Boye Peter Anton Aage*, (H.T.S.), kontorchef* i forsvarsmin.
- *Overbye, Erik Johannes*, (Fr.IX.M.T.), (F.M.2*), (H.T.S.), (S.Sv.3¹), oberst*.
- *Scheller-Nielsen, Erik Aage*, (H.T.S.), 1. resid. kapellan* ved Holmens kirke.
- *Christensen, Carl Cecil*, (F.S.S.5.), fyrtorvalter*.
4. 4. 50. *Nielsen, Henry Arthur*, grosserer, Kbhvn.
14. 4. 50. *Jensen, Henrik*, overbibliotekar*, Svendborg.
- *Johansen, Johannes*, gårdejer, Bakkegården, Faksinge.
- *Nielsen, Peter Simon Isak*, kontorassistent, landsrådsmedlem, Grønland.
- *Lennert, Karl Frederik Peter*, handelsforvalter, Grønland.
- *Heilmann, Jonathan Lars Karl Adam*, tømrermester, Godthåb, Grønland.
- 222 a 18. 4. 50. *Lund, Poul Henrik*, (H.T.H.), major*.
- *Maare, Jens Rasmus Christian Orla Hansen*, (F.E.N.3.), kaptajn* af r., civing.
22. 4. 50. *Funder, Carl Chr. Valdemar Wulf Daa*, (M.T.Kfh.), (Ø.r.K.2.), godsinspektør v. Åstrup kloster.
29. 4. 50. *Blenker, Alfred Georg*, provst*, Linå.
- *Krøgholt, Jeppe Thorvald Jepsen*, provst* Odense.
- *Kragh-Müller, Martin*, (Fi.B.H.), provst*, sognepræst* til Kalundborg.
- *Hvidt, Conrad Vilhelm.*, sognepræst*, Gråsten.
- *Lyngby, Johannes*, hotelejer, Rønne.
19. 5. 50. *Friis, Peder Nielsen*, redaktør, Varde.
20. 5. 50. *Clausen, Erik*, afdelingsingeniør* ved vejdirektoratet.
- *Skovmand, Holger*, skoleinspektør*, Løgumkloster.
- *Preelzmann-Aggerholm, Ludvig*, (H.H.M.5.), købmand, Paris.
- *Jensen, Johannes*, gårdejer, Tostrup.
- 223 7. 6. 50. *Larsen, Edvard Kaj*, redaktør, Sønderborg.
- *Kamphøener, Morten*, (Fi.M.M.3.), redaktør, Åbenrå.
9. 6. 50. *Lemvigh-Müller, Aage*, grosserer, Springforbi, S.H.
17. 6. 50. *Rasmussen, Charles Theodor Aagaard*, postmester*, Vordingborg.
26. 6. 50. *Schultz-Lorenzen, Henning*, provst* for Grønland.
- *Schultz, Carl Emil Block*, kolonibestyrer*.
- *Andersson, Svend Aage*, kolonibestyrer*.
- *Hagensen, Leif Regnar Møller*, kolonibestyrer*.
30. 6. 50. *Lauritzen, Christian Egon Aggerbeck*, grosserer, borgmester*, Viborg.
17. 7. 50. *Mikkelsen, Michaeli Wagner*, toldforvalter*, Nyborg.
- *Larsen, Svend Ahrend*, dr. med., stads-læge* i Kbhvn.
- *Gadegaard, Anders Nielsen*, gårdejer, Odbygård, Viby.
- *Christensen, Carl Chr.*, gårdejer, Rvtttergård, Neksø.
12. 8. 50. *Christensen, Christian Hans*, (H.T.S.), 223 maskinkaptajn* i søværnet.
14. 8. 50. *Dinesen, Carl Ebbe Eiler*, rektor* for Sct. Knuds gymnasium, Odense.
- *Hansen, Ove*, direktør, Århus.
- *Sørensen, Andreas Peder*, (Rum.Kr.5.), redaktør, Kolding.
- *Rasmussen, Lars*, gårdejer, Nebel.
16. 8. 50. *Grüner, Christian Emil*, godsejer, Føllenslev.
7. 9. 50. *Nielsen, Knud*, udstykningschef i matrikeldirektoratet.
- *Birk, Carl Georg Ostenfeld*, kontorchef* i matrikeldirektoratet.
- *Wanning, Johann Christian Frederik*, landinspektør, Køge.
- *Røhling, Harald Johan Christian*, Translator, Kbhvn.
22. 9. 50. *Helløw, Hans Peter Charles*, (H.T.H.), kaptajn (S) af r. i fodfolket.
23. 9. 50. *Bjerring, Christen Marius Jensen*, (S.N.3.), kriminalkommisær*, Kbhvn.
- *Odmar, Jens Peter Jacob*, politikommisær*, Kbhvn.
- *Christensen, Claus*, gårdejer, Havnbjerg.
- *Skensved, Johannes Hans Nielsen*, direktør, Sæby.
- *Stougaard, Hans Julius*, frisørmeister, Kbhvn.
4. 10. 50. *Schmidt, Svend Aage Ferdinand*, (H.T.S.), 224 overværkmeister* i søværnet.
- *Knuth, Eigil greve*, (F.M.2*), billedhugger, forfatter, Kbhvn.
- *Nielsen, Niels Kristian Marius*, (H.T.H.), korpsofficiant*.
9. 10. 50. *Telmányi, Emil*, violinvirtuos, Klampenborg.
- *Lomholt, Asger*, arkivar ved Videnskaber-nes Selskabs sekretariat.
25. 10. 50. *Holm, Peter Alberg*, stationsforstander*, Frdbg.
- *Petersen, Andreas*, provst*, Neksø.
- *Buch, Niels*, resid. kapellan*, Viborg søndre sogn.
- *Nørgaard, Johan Peter Lehmann*, (Po.P.R.5.), direktør, Kbhvn.
4. 11. 50. *Jensen, Henrik Peter Vilhelm*, politidyr- 224 læge, lektor, Kbhvn.
23. 11. 50. *Mikkelsen, Sigfred Ingstrup*, (Chr.X.Fr.M.), (N.St.O.3¹), (S.N.3.), sømands-præst*, Holte.
- *Jerichow, Ernst Bernhard*, landsretssagfører, Kbhvn.

23. 11. 50. *Christophersen, Henry Einar Leonhard*, murermester, Kbhvn.
— *Elmqvist, Ejnar Torild*, direktør, Odense.
3. 12. 50. *Pedersen, Knud Kristian*, kgl. kapelmusikus.
5. 12. 50. *Hansen, Carl Johannes Morten Frederik*, politimester, Sorø.
— *Andresen, Henrik Søren Marquardt Fritz*, politimester*, Assens.
— *Rasmussen, Hans Jørgen Svend*, politimester*, Varde.
— *Gelius, Erik Rolf*, politimester*, Store-Heddinge.
— *Herting, Hans Cai Thormod*, politimester*, Thisted.
— *Bergmann, Jakob Sofus Nikolaj*, stads-gartner, Kbhvn.
— *Fogedby, Erik Gunnar Foged*, (S.V.3¹), forstander* for statens veterinære institut for virusforskning, overdyrlæge*, Vordingborg.
18. 12. 50. *Flensborg, Christian Alexis*, toldforvalter*, Skive.
— *Ørberg, Kristian Andreas*, (Fi.H.R.3¹), generaldirektør, Sao Paulo.
— *Rose-Jensen, Peter*, murermester, hypotekforeningsdirektør, Randers.
21. 12. 50. *Stagsted, Peter Christian Jensen*, direktør, Kbhvn.
- 225** 8. 1. 51. *Holm, Helge*, arkitekt, Kbhvn.
12. 1. 51. *Nyegaard, Anton*, (Chr.X.Fr.M.), civing., direktør, Kairo.
— *Jensen, Georg Rejmert Vermund Holm*, sparekassedirektør, Ålestrup.
— *Kjersgaard, Mads Peter Carl Emil*, kontorchef, Kbhvn.
— *Aaskilde, Hans Carl*, skibsfører* i D.F.D.S.
26. 1. 51. *Fabricius-Bjerre, Frederik Geert*, professor ved Den polytekniske Lærestanstalt, dr. phil.
— *Behrendt, Victor Struch*, toldforvalter*, Tranebjerg, Samsø.
— *Jørgensen, Otto Peter Juel*, (S.V.3¹), afdelingsingeniør ved Teknologisk Institut.
2. 2. 51. *de Saint-Aubain, Cai Gaston*, (H.T.H.), kmjkr., ritmester*.
— *Otterstrøm, Christian Büniger*, ritmester* af r., direktør.
— *Arnved, Einar Karl*, musikdirigent* i hæren.
13. 2. 51. *Skou, Ove Henry*, skibsreder, Kbhvn.
— *Hansen, Willy Christian Richard*, arkitekt, Rønne.
- 25 a** 17. 2. 51. *Nelvad, Niels Peder Valdemar*, stationsforstander*, Skjern.
26. 2. 51. *Arley, Niels Henrik*, dr. phil.
— *Lund, Johannes Henrik Lorentzen*, (Ty.J.K.2.), lektor ved handelshøjskolen.
— *Bendixen, Frede*, snedkermester, Bredsten.
3. 3. 51. *Carlsen, Lauritz Christian*, civing., direktør, Kbhvn.
— *Rise, Allan*, direktør i Dansk Arbejdsgiverforening.
— *Rasmussen, Jørgen Julius Sundby*, tandlæge, Horsens.
11. 3. 51. *Helweg, Steffen*, (S.N.3.), ambassadesekretær, Paris.
11. 3. 51. *Korsgaard, Erik Gersdorff*, (Br.S.K.3.), (Bulg.C.F.5.), (Co.S.C.3.), (Sp.I.K.3.), ekspsekr.* i udenrigsmin.
19. 3. 51. *Buch, Mogens*, sognepræst, Herslev.
— *Thomsen, Anders Peter*, (F.M.2.), gård-ejer, Oddingen pr. Hæstrup.
2. 4. 51. *Sejrup, Niels Christian Carl*, (F.M.2.), (H.T.S.), (Tun.N.I.5.), maskinkommandør-kaptajn* i søværnet.
7. 4. 51. *Norremølle, Søren Johannes*, amtsforvalter*, Kolding. **226**
— *Fang, Arthur*, direktør, Roskilde.
— *Meyer, Erik*, kontorchef*, Århus.
— *Blum, Erik*, amtsfuldmægtig, cand. jur., Randers.
18. 4. 51. *Jensen, Erik Holger*, (H.T.H.), major af r. i fodfolket.
— *Jensen, Harald Ferdinand*, (H.T.H.), musikdirigent* i hæren.
25. 4. 51. *Fastrup, Jens Møller*, forstander, Asmild-kloster landbrugsskole.
— *Nielsen, Ove*, (Hjv.Ft.), købmand, Nyborg.
30. 4. 51. *Nielsen, Niels Peter*, sognepræst*, Ribe.
5. 5. 51. *Plum, Rudolph Frederik*, toldkasserer* i **226 a**
Nyhavns havnedistrikt, Kbhvn.
8. 5. 51. *Frederiksen, Poul*, (Chr.X.Fr.M.), dansk konsul*, Bristol.
9. 5. 51. *Salicath, Axel Willy Adelbert*, (F.Æ.L.4.), (It.F.I.M.33.), (I.Kr.5.), (S.K.4.), orlogskaptajn i r.
16. 5. 51. *Nissen, Jens Christian*, trafikinspektør*, Århus.
— *Thostrup, Carlo Bendix*, brandinspektør*, ingeniør, Frederikshavn.
24. 5. 51. *Bach, Christen*, skovrider, Petersværft pr. Langebæk.
24. 5. 51. *Gravesen, Erik Bang*, (D.r.K.M.), direktør, Kbhvn, S.H.
— *Møller, Viggo Sten*, (S.V.3¹), arkitekt, Kbhvn.
— *Hare, Hans Peter Rejnholdt Hansen*, (F.M.2.), gdr., Skovlundegård pr. Eskildstrup.
4. 6. 51. *Mielche, Hakon Bagger*, (Br.S.K.4.), (Ch.F.3.), forfatter, Roskilde.
13. 6. 51. *Toft, Niels Enevold Erik*, gårdejer, Døgnbol pr. Lem.
— *Wiberg, Erik Sofus*, direktør, Kbhvn.
13. 6. 51. *Sieverts, Børge*, grosserer, Gentofte.
18. 6. 51. *Løye, Carl Eduard*, kontorchef* i generaldirektoratet for post- og telegrafvæsenet. **227**
17. 7. 51. *Palsby, Ove Henning*, direktør i Folkebanken for Kbhvn og Frdbg, A/S.
27. 7. 51. *Kiilgaard, Peter Christian*, tandlæge, Rudkøbing.
17. 8. 51. *Kæstel, Peter*, cand. mag., rektor for Haslev gymnasium.
30. 8. 51. *Aasted, Sofus Emil*, toldforvalter*, kst. **227 a**
amtsforvalter*, Ebeltoft.
4. 9. 51. *Gundestrup, Christian Vilhelm Krog*, kontorchef* i Kbhvns politi.
10. 9. 51. *Beck, Holger*, sparekassedirektør, Fredericia.
19. 9. 51. *Hagen, Georg Frantz Thistrup*, kompagnichef i hjemmeværnet, disponent, Kbhvn.
20. 9. 51. *Kühl, Poul Sixtus de Fine*, sagfører, bankdirektør, borgmester, Stege.
4. 10. 51. *Lorck, Mogens Victor Lorenz*, orlogskaptajn* af r.

4. 10. 51. *Sørensen, Kristian Hove Kjeldsen*, (H.T.H.), major*.
- 228 12. 10. 51. *Jacobsen, Svend Fridolf*, (S.V.3¹), direktør, Kbhvn.
16. 10. 51. *Olsen, William Frederik*, postmester*, Sorø.
17. 10. 51. *Wiedemann, Knud Johannes*, fabrikant, Klampenborg.
22. 10. 51. *Preil, Louis Marinus*, koncertmester i radiosymfoniorkestret, violinist.
- *Lustrup, Jesper Jørgensen*, chefredaktør, Thisted.
5. 11. 51. *Christensen, Hans Nissen*, gårdejer, Klovtoft.
- *Ulrich, Kaj Flemming*, (D.r.K.M.), direktør, civing., Kbhvn.
22. 11. 51. *Rydahl, Viggo Albert*, kontorchef* ved Lyngby-Tårnbæk kommune.
23. 11. 51. *Harreschou, Paul Henrik*, stationsforstander*, Hellerup.
- *Krebs, Johanne Nathalie*, f. *Krebs*, (S.V.M.), keramiker, civing., Kbhvn.
- *Andersen, Alfred Kornelius*, maskinmester* på Kbhvns toldbod.
- *Lauridsen, Laurids*, landbrugsskoleforstander, Gråsten.
- *Jensen, Niels Peder*, gårdejer, Vivild.
27. 11. 51. *Klausen, Frode*, sparekassedirektør, Skals.
- 228 a 3. 12. 51. *Lohmann, Johannes*, kgl. kapelmusikus*.
12. 12. 51. *Jacobsen, Estrid Margrethe Wätzold*, kontorchef* ved aktieselskabs-registeret.
- *Mortensen, Ludvig*, stationsforstander*, Lyngby.
1. 1. 52. *Larsen, Gregers Carsten*, (M.T.Kha.), (N.St.O.2.), (Po.P.R.4.), fuldmægtig i udenrigsmin.
- *Petersen, Peter Erik*, (Chr.X.Fr.M.), vicekonsul, Calgary.
- *Quedens, Julius Nanning*, vicekonsul, Cairo.
- *Jacobsen, Hans Christian*, (Chr.X.Fr.M.), vicekonsul, Seattle.
9. 1. 52. *Kroyer, Jens Vrigsted*, (S.V.3¹), købmand, svensk vicekonsul*, Nakskov.
- *Drachmann, Auge Gerhardt*, dr. phil., bibliotekar I.* ved universitetsbiblioteket.
- *Meyer, Knud*, civing., direktør, Kbhvn.
16. 1. 52. *Rasmussen, Otto Marius*, jernbanepostmester, Fredericia.
18. 1. 52. *Beyer, Valdemar*, sparekassedirektør, Tinglev.
19. 1. 52. *Dahl, Soren Christian*, godsejer, Cathrineholm pr. Slagelse.
21. 1. 52. *Rasmussen, Rasmus Ebbe Hansen*, dr. phil., professor ved Den polytekniske Lærestanstalt.
- *Saerens, Edouard Philippe*, (B.K.5.), (B.Kr.K.), (B.D.M.), (B.M.Y.), (B.M.V.), (B.E.M.), direktør, dr. phil., lektor* ved Den polytekniske Lærestanstalt.
- 229 30. 1. 52. *Jensen, Karl Theodor*, skoleinspektør*, Sønderborg.
- *Birkeland, Anton Kristinus*, overlærer, Sønderborg.
- *Honoré, Hans Peter*, provst*, Vejby.
- *Emborg, Hans Christian*, sognepræst* til Nr. Alslev.
- *Nyegård, Erik Elliot*, (B.K.4.), (N.St.O.3¹), (S.V.3¹), direktør, Kbhvn.
30. 1. 52. *Nielsen-Skensved, Hans Ejnar*, proprietær, Kirke-Skensved.
2. 2. 52. *Bay, Hans Henrik Quistgaard*, (H.T.H.), oberstløjtnant af r.
- *Jensen, Marius Juul*, (H.T.H.), korps-officiant*.
27. 2. 52. *Jensen, August Wiemann*, toldforvalter*, Nykøbing F.
- *Ohr, Rask Ruskesen*, toldforvalter, Kolding.
- *Demuth, Christian Carl*, forfatter, forstander*, Åbenrå.
10. 3. 52. *Land, Frode*, overpostmester, Kbhvn.
11. 3. 52. *Sehested, Osvald Erland Hannibal*, (Chr.X.Fr.M.), konsul, New York.
- *Bech, Hans Rasmus Malling-Hansen*, (Fi.H.R.3²), (Fi.B.H.), konsul, Helsingfors.
- *Troels-Smith, Aksel*, (Fr.IX.M.T.), (H.T.H.), (N.O.H.4.), (S.Sv.3¹), oberstløjtnant af res.
12. 3. 52. *Wilkins, Fritze*, cand. polit., kontorchef* i direktoratet for ulykkesforsikringen.
- *Heger, Juan Federico Gustavo Flindt*, civing., direktør, Portugal.
- *Andresen, Alexis Romain*, skibsbreder, Hellerup.
- *Christiansen, Anker*, civing., direktør, Kbhvn.
15. 3. 52. *Hansen, Soren Peter*, kommunaldirektør, 229 Odense.
- *Jensen, Karl Vagn*, direktør, Hellerup.
20. 3. 52. *Leschly, Herbert*, (H.T.H.), kmjkr., ritmester*, lejrkommandant i hæren.
1. 4. 52. *Christensen, Christian Holger*, cheffingeniør ved Kbhvns belysningsvæsen.
- *Holst, Johannes Erik*, (It.F.4.), dr. med., overlæge*, Silkeborg.
2. 4. 52. *Sanning, Erik*, underdirektør* ved orlogsværftet.
- *Jensen, Jens Jakob Hjorth*, orlogskaptajn* i r., havnemester, Korsør.
- *Frandsen, Ove Laurits Blom*, (H.T.S.), maskinkaptajn* af r.
9. 4. 52. *Sigavardsen, Sigvard Christensen*, første-lærer, Strandby pr. Farsø.
- *Asmussen, Verner Hakon*, tilsynsførende ved Trend skov, Farsø.
18. 4. 52. *Stuge, Mogens Ole Carl Dahl*, (H.T.F.), oberstløjtnant*.
- *Thomsen, Valdemar Hans Peter*, (H.T.H.), driftsbogholder ved krigsmaterielforvaltningen.
- *Jørgensen, Georg Villy Karlo*, (H.T.H.), snedker ved hærens bygningstjeneste.
- *Frydenlund, Hagbart Otto*, (H.T.H.), maskinarbejder ved krigsmaterielforvaltningen.
- *Christensen, Lars*, fiskerikontrollør*, Nyborg.
- *Nielsen, Valdemar Emil*, købmand, Roskilde.
- *Borreby, Rasmus Jørgen Marius*, proprietær, Bellinge.
- *Vestergaard, Jørgen*, civing., amtsvand- og bivejsinspektør, Viborg.
23. 4. 52. *Mogensen, Carl Henrik*, købmand, Hille-rød. 230
24. 4. 52. *Nøring, Sven Hegedahl*, civing., direktør, Kbhvn.
3. 5. 52. *Wichmann, Jørgen Albert*, sognepræst, Højdevangs sogn, Kbhvn.

7. 5. 52. *Jensen, Niels*, proprietær*, Randers.
9. 5. 52. *Prip, Tage Seidelin*, (N.O.N.4.), kommandørkaptajn*, direktør for Decca Navigator A/S.
- *Larsen, Hjalmar Sofus*, (H.T.S.), overværkmester* ved orlogsværftet.
- *Fick, Stanley Florian*, (H.T.S.), overværkmester* ved orlogsværftet.
- *Povelsen, Edvard*, tømrerformand* ved Nyboder.
19. 5. 52. *Petersson, Vagn Walther*, lektor* ved Frederiksborg statsskole.
- *Schwensen, Carl*, dr. med., overlæge* ved Ålborg kommunehospital.
- *Ammertorp, Nils Gregers Anker*, civing., stadsingeniør, Gentofte.
- *Jensen, Jens Peder*, konsul*, Lübeck.
- *Knudsen, Hans*, gårdejer, Birket.
30. 5. 52. *Lindhardt, Marie*, cand. polit., statistisk konsulent* ved sundhedsstyrelsen.
- *Boll, Jens Christian Larsen*, fabrikant, godsejer, Saguer, Argentina.
- *Moltzen-Nielsen, Halfdan*, overdyrlæge ved dyrehospitalet i Emdrup.
- *Lundberg, Peter Marius*, direktør, Roskilde.
- *Hansen, Hans Kjeldsen Møllgaard*, adm. direktør for Vejle Byes og Amts Sparekasse.
13. 6. 52. *Sensivius, Agnar*, provst*, Kattrup pr. Hovedgård.
- *Asmund, Vilhelm Johannes*, provst*, Ørsted.
- *Knudsen, Marius*, graver*, Kristrup.
- *Nielsen, Viggo Immanuel*, forstander ved Kbhvns kommunes fortsættelseskursus.
- *Ørnebjerg, Hans Severin Tang Petersen*, forstander v. Kbhvns kommunes fortsættelseskursus.
- 30 a 18. 6. 52. *Jarbol, Hans Peter*, forstander v. Kbhvns kommunes aftenskole.
- *Ottosen, Claus Chr.*, lektor*, Sønderborg.
- *Christensen, Carl Georg*, (Hjv.Ft.), distriktchef ved Jydsk Telefon Akts., Kolding.
- *Arnstrøm, Poul Egede*, fuldmægtig i Kbhvns Telefon A/S
21. 6. 52. *Hansen, Hans Peter*, (S.V.3¹), sektionsingeniør ved statshænerne, Kbhvn.
- *Hove, Aage Axel Tøsting*, afdelingsingeniør* ved DSB, Kbhvn.
- *Berthing, Ludvig Sophus Frederik Alexander*, stationsforstander*, Silkeborg.
- *Skovlund, Jørgen Peter Alfred Pedersen*, sektionsingeniør v. DSB, Næstved.
- *Lange, Axel Villads Hans*, postmester*, Kerteminde.
- *Lorentzen, Henry Georg*, overpostbud I., Kbhvn.
- *Colding, Andreas*, afdelingsingeniør* i vejdirektoratet.
- *Lunde, Hans Peder Gustav*, ingeniør ved vandbygningsvæsenet.
- *Paludan, Sven Arvid Rode*, administrator ved Den kgl. Veterinær og Landbohøjskole.
- *v. d. Hude, Elisabeth Fredrika*, f. v. d. Hude, cand. mag., vice-efor v. Kvinde-regensen, Kbhvn.
- *Schmidt-Andersen, Johannes*, arkitekt, Hellerup.
21. 6. 52. *Hohwy, Karl Gustav*, inspektør v. baconkontrollen, Kbhvn.
- *Ørso, Søren*, (Fi.F.F.K.), politiaassistent I., Kbhvn.
- *Bjerre, Jens Kristensen*, gårdejer, Hvam pr. Holstebro.
25. 6. 52. *Sjelle, Carl August*, (H.T.H.), kaptajn* (S) af r. i art.
27. 6. 52. *Agerskov, Laurids Møller Lauridsen*, skoleinspektør*, Åbyhøj. **231**
- *Søeborg, Louis*, (C.F.F.H.), (S.V.3¹), (Sv. Lv.F.T.2.), politikommissær*, Kbhvn.
- *Nielsen, Jens Alfred*, snedkermester, Ringsted.
- *Erichsen, Peter Homann*, købmand, Kbh.
- *Krogsgaard, Harald Rindom*, læge, Kbh.
- *Ammitsbøll, Sigrid Elisabeth*, cand. jur., amtsrådssekretær, Århus.
- *Jensen-Saltø, Ellen Marie*, kriminaloverbetjent, Kbhvn.
30. 6. 52. *Skauf, Jens Sofus*, gårdejer, Nygård pr. Øster Lindet.
6. 7. 52. *Baardeøe, Christian Carl*, (H.T.H.), ingeniør* ved våbenarsenalet.
- *Baade, Arthur*, (H.T.H.), ingeniør* ved ammunitionarsenalet.
- *Lindberg, William Laurits*, (H.T.H.), ingeniør ved krigsmaterieforvaltningen.
28. 7. 52. *Juhl, Erik Johannes*, civing., Ivigut.
- *Petersen, Anthon Nekadal Josua Engel*, fisker, Frederikshåb.
29. 7. 52. *Elmkjær, Gunnar Henry*, førstepræst*, lektor, Grønland.
31. 7. 52. *Hedemand, Thorvald Victor*, kolonibestyrer*, Frederikshåb.
10. 8. 52. *Møller, Viggo Harald*, trafikinspektør*, **231 a** Århus.
- *Rostgaard-Nielsen, Jensenius Svend Sophus*, stationsforstander*, Birkerød.
- *Høegh, Andreas Gerhardt Boas Augustinus*, førstepræst, Grønland.
- *Poulsen, Erik Mellentin*, dr. phil., statsbiolog*, Kbhvn.
- *Jensen, Aage Johannes Christian*, dr. phil., afdelingsleder, Kbhvn.
- *Andersen, Anton Christian*, dir., Vemb.
22. 8. 52. *Munck, Svend Aage*, forretningsfører, Tjæreby pr. Roskilde.
- *Harder, Hans Georg*, bankdirektør, Randers.
- *Hanssen, Peter Christian*, gårdejer, Nygård pr. Bolderslev.
- *Jensen, Jens Peder*, direktør, Frederiks-sund.
3. 9. 52. *Olsen, Holger Ludvig*, administrator* ved statens seruminstitut.
- *Fromsejer, Kristen Hansen Pedersen*, (F. O.A.), økovrider*, Skærbæk.
5. 9. 52. *Damm, Emil Andreas*, (Fi.Fr.4.), (I.F.2.), **232** luftkaptajn, Kbhvn.
9. 9. 52. *Christiansen, Rasmus Olsen*, snedkermester, Rudkøbing.
- *Nielsen-Skov, Jens Julius*, vicepolitii-inspektør*, Kbhvn.
17. 9. 52. *Ludvigsen, Aage Borgen*, postmester*, Slagelse.
- *Knudsen, Anders Christian*, overpostbud I., Viborg.
- *Andersen, William*, kontorchef, Kbhvn.
23. 9. 52. *Jepsen, Carsten*, dommer, Nørresundby.

23. 9. 52. *Nielsen, Niels Emanuel*, overdyrlæge*, Kolding.
30. 9. 52. *Thomsen, Jens Theodor Christian*, (Fi.B.H.), sognepræst*, Hellerup.
1. 10. 52. *Nielsen, Carl Peter Vilhelm*, (H.T.H.), overværkmester i flyvevåbnet.
4. 10. 52. *Holme, Carlo Marius*, (H.T.S.), overværkmester* i søværnet.
- *Reinath, Ib Staph Christensen*, (H.T.S.), fuldmægtig i søværnet.
- *Petersen, Einar Hjalmar*, (H.T.H.), overværkmester ved våbenarsenalet.
- *Thomsen, Jens*, fuldmægtig* v. Kbhvns militærhospital.
4. 10. 52. *Christensen, Aage Utoft*, (H.T.H.), stabs-officiant*, skriver hos generalauditøren.
- 232 a** 8. 10. 52. *Krohn, Cæsius Christian Ludolph*, overlandlæge, Kbhvn.
- *Bojlén, Knud Boye*, skoleoverlæge, dr. med., Kbhvn.
- *Poulsen, Niels Peter*, sekretær, Odense.
17. 10. 52. *Svare, Jens Peter*, overskibsfyrbøder, Storebæltsoverfarten.
22. 10. 52. *Larsen, Hjalmar Frederik*, leder* af Skårup statsseminariums øvelsesskole.
- *Haustrup, Ove*, (Fi.B.H.), direktør, Helsingfors.
- *Bendix, Kai*, direktør, Helsingfors.
- *Nielsen, Anders Eskild*, (Ty.K.F.M.), direktør, Flensborg.
- *Kraft, Henrik*, (M.T.Kha.), (D.r.K.M.), (A.M.F.3.), (B.L.II.5.), (B.K.5.), (F.Æ.L.4.), (F.S.S.3.), (Po.r.K.2.), reklamechef, Kbhvn.
8. 11. 52. *Christensen, Frederik Peter*, postvagtmester, Kbhvn.
- *Andersen, Hans Christian*, togfører, Kbhvn h.
- *Christensen, Anders*, dommer i Glostrup retskreds.
- *Boesen, Carl Alfred Jørgensen*, provst*, Karise.
- *Laursen, Johan Peter*, (M.T.Kha.), apoteker, Holstebro.
- 233** 13. 11. 52. *Dyreborg, Rasmus Johannes*, dommer, Slagelse.
- *Holst-Knudsen, Viggo*, landsretsaagfører, Århus.
28. 11. 52. *Hasselriis, Ingeborg*, rektor* for Nørre gymnasium.
- *Boisen, Paul Peter Outzen*, (Stb.B.E.5.), rektor* for Rungsted statsskole.
- *Nielsen, Niels Peter Christian*, rektor* for Slagelse kommunale gymnasium.
- *Jensen, Carl August*, (Fi.H.R.3¹.), (S.V.3¹.), direktør, Kbhvn.
10. 12. 52. *Jelsbak, Jens*, (I.F.3.), provst*, Kbhvn.
- 233 a** 13. 12. 52. *Steffensen, Lars Otto*, postmester*, Hellerup.
- *Frølich, Thorvald*, kontorchef i skattedepartementet.
- *Koefoed, Kai Vilhelm Martin*, overingeniør*, Kbhvns kommune.
- *Thinggaard, Søren Thomas Ludvig*, gård-ejer, Nyker.
- *Clausager-Madsen, Axel Peter*, læge, Flauenekjold.
- *Vestergaard, Peder Christian Laursen*, (F.M.2.), sognefoged, Hammer.
20. 12. 52. *Meding, Tycho Andreas*, tømmerhandler, Næstved.
5. 1. 53. *Kampmann, Ole*, narkoseoverlæge ved Sct. Lukas stiftelsen.
16. 1. 53. *Henningens, Oskar Emil*, statsaut. revisor, Hellerup.
- *Møller, Valdemar Traasdahl*, driftsleder*, Hvidesten pr. Allerød.
- *Markussen, Ove Valdemar*, viceskoleinspektør, Svendborg.
16. 1. 53. *Mogensen, Kristen Nørgaard*, gårdejer, Vindelevgård pr. Jelling.
- *Jensen, Axel Wilhelm*, post- og telegrafkasserer*, Kbhvn.
27. 1. 53. *Jensen, Carl Christian Vilhelm Agatz*, skattedirektør i Frdbg kommune, kontorchef* i skattedepartementet.
- *Holst, Niels Christian*, proprietær, Granhøjgård pr. Flakkebjerg.
29. 1. 53. *Pedersen, Hans Peder Wilhelm*, (H.T.S.), maskinkaptajn* af r. i søværnet.
- *Hansen, Carl Alfred Viggo*, (H.T.S.), brandmand i søværnet.
- *Pedersen, Aksel Marius Peder*, skibsfører* I. i fyr- og vagervæsenet.
- *Kromann, Anthonis Nielsen*, fyrskibsfører*, Gedser Rev.
2. 2. 53. *Bahnsen, Knud Nyborg Spur*, kaptajn* af r. i fodfolket, fabrikant, Odense.
- *Hjortlund, Christian Johan*, (H.T.H.), korpsofficiant*.
- *Voschero, Marius*, (H.T.H.), korpsofficiant*.
- *Walhøj, Henry Lauritz Ludvig*, (H.T.H.), maskinarbejder ved våbenarsenalet.
6. 2. 53. *Tørring, Kjeld*, dr. med., overlæge ved Øresundshospitalet, Kbhvn.
- *Prytz, Signe*, dr. phil., forstander f. Kong Frederik VII.s stiftelse, Jægerspris.
- *Bruun, Carl Marius*, købmand, borgmester, Frederikssund.
- *Bay, Anders Andersen*, (F.M.2.), gård-ejer, Højbjerg, Viborg amt.
- *Pedersen, Henrik*, (F.M.2.), sognefoged, Tilsted.
18. 2. 53. *Andersen, Anders Lauritz*, socialinspektør, Svendborg.
- *Jølver, Knud Vogensen*, bankfuldmægtig*, Kbhvn.
25. 2. 53. *Vedel, Henrik Peter*, provst*, Farum.
- *Pedersen, Johannes*, sognepræst*, Kbhvn.
- *Keiding, Kristian*, præst og forstander, Liselund pr. Slagelse.
- *Sørensen, Johs.*, sognepræst*, Holstebro.
- *Møller, Aage*, valgmenighedspræst*, Mellerup.
- *Larsen, Lauritz Oluf*, overkontrollør* ved statens kontrol med guld- og sølvarbejder.
9. 3. 53. *Andreasen, Otto Valdemar*, bogtrykker, Kbhvn.
11. 3. 53. *Glarborg, Steen*, (Fr.IX.M.T.), (F.Æ.L.4.), (I.F.2.), (N.O.H.4.), (Stb.V.4.), major i nr. i flyvevåbnet.
14. 3. 53. *Hrolv, Carl Johannes Kai*, amtslæge* Strib.
- *Rasmussen, Knud Aage Frederik Sommer*, overlæge ved Bispebjerg hospital.
- *Kølln, Frederik Arcadius*, direktør, Kbh.
- *Wih, Johanne Elisabeth*, (M.T.Kha.), (C.F.F.H.), bestyrerinde*, Lyngby.
- *Pedersen, Frede Thomas*, gårdejer, Dråby pr. Ebeltoft.

25. 3. 53. *Christensen, Rasmus Christian*, sognefoged, Hylke.
27. 3. 53. *Heje, Niels Ivar*, fængselspræst*, Vridsløselille.
- *Skovby, Rasmus Karl Ejnar Hansen*, fabrikinspektør*, Kbhvn.
- *Bentzon, Johan Svend*, fløjtenist v. Danmarks Radio.
- *Toftemark, Laurits Evald*, landbrugslærer, Tommerup.
- 135 a 11. 4. 53. *Stephensen, Otto Peter Frederik*, underdirektør, civing., Kbhvn.
18. 4. 53. *Høgild, Frederik Christian Daniel*, (H.T.H.), major*.
- *Jespersen, Kaj Thomas*, (F.H.T.), dr. med., overlæge ved Kbhvns militærhospital.
- *Heltov, Hans Peter*, (H.T.H.), kaptajn* (S) i fodfolket.
- *Johansen, Marinus*, (H.T.H.), kaptajn* (S) af r. i forsvarrets krigsmaterielforvaltning.
- *Hansen, Hans Carl*, (F.M.2.), (H.T.H.), korpsofficiant*.
- *Lange, Jørgen Ervin Christian*, fabrikant, Kbhvn.
- *Jørgensen, Anders Jørgen Vilhelm*, fabrikant, Kbhvn.
- *Hilden, Olaf Peter Borresen*, direktør, civing., Nykøbing M.
24. 4. 53. *Sørensen, Hans Anshelm Marcellinus*, overlæge, Tarm.
- *Greve, Helga Kjeldgaard*, f. *Jensen*, lektor* ved Odense katedralskole.
- *Vestergaard, Poul*, (F.M.2.), gårdejer*, Døstrup.
29. 4. 53. *Godskesen, Oluf*, baneingeniør*. Klampenborg.
- 236 2. 5. 53. *Petersen, Hans Peter Aage*, overværkmester, rådmand, Frdbg.
- *Hammer, Kai*, overlæge ved Dansk Sundhedstjeneste i Sydslesvig, Åbenrå.
- *Gravesen, Aage*, fabrikant, Charlottenlund.
- *Elgaard, Hans Christian Andersen*, gård-ejer, Vivild.
6. 5. 53. *Skyum, Axel Wilhelm*, forpagter, Egestedgård, Skævinge.
7. 5. 53. *Bækgård, Thomas Frølund*, (F.M.2.), sognefoged, gårdejer, Studsgård.
8. 5. 53. *Vandborg, Marius Christian*, bankfuldmægtig, Frdbg.
9. 5. 53. *Frederiksen, Jens Peter Theodor*, (H.T.H.), kaptajnløjtn.* (S) i søværnets reserve.
- *Jakobsen, Peder Metinus*, bådformand* ved redningsvæsenet, Grærup.
- *Ibsen, Villy Ernst*, skibssnedker ved orlogsværftet.
- *Sørensen, Søren Christian*, bådmand ved redningsvæsenet.
- *Jensen, Jens Christian*, bådmand* ved redningsvæsenet.
13. 5. 53. *Dige, Mads Kristian Gravesen*, stationsforstander, Odense.
- *Behrendt, Anker Hother Emilus*, postmester*, Haderslev.
- *Andersen, Hans Jacob le Fèvre*, lokomotivfører, Esbjerg.
15. 5. 53. *Nygaard, Ole Møller Riis*, (F.M.2.), gård-ejer, Ljørslev, Mors.
27. 5. 53. *Sæbye, Poul*, kaptajn* i flyvevåbnet.
27. 5. 53. *Hemmingsen, Hans Jakob*, (H.T.S.), overmaterielmester*.
29. 5. 53. *Andersen, Mads Kristian*, overingeniør i A/S Nordiske Kabel- og Trådfabriker, Kbhvn.
- *Bruun, Kaj Burman*, økspsekr. i 4. revisionsdepartement.
- *Visse, Oskar Frederik Christensen*, (F.M.2.), sognefoged, gårdejer*, Store Restrup pr. Sønderholm.
12. 6. 53. *Andersen, Alfred Klaudius*, postmester*, 236 a Store-Heddinge.
13. 6. 53. *Aarup, Georg Hartmann*, (S.V.3¹), direktør, Nykøbing M.
- *Gyldmark, Oskar Kristian*, komponist, organist, Frdbg.
13. 6. 53. *Hartmann, Sigyn*, f. *Kemp*, frue, Gand, Belgien.
18. 6. 53. *Meyersahm, Jacob Leopold*, bankbestyrer, Kbhvn.
6. 7. 53. *Monrad, Otto Rudolph Ditlev Peter*, (H.T.H.), kaptajn* (S) af r. i fodfolket.
- *Bønnelycke, Henry Alfred Sigfred*, (H.T.H.), (I.F.3.), kaptajn*, kartograf*.
- *Petersen, Peter Adelbert*, (H.T.H.), kaptajn* (S) af r. i fodfolket.
- *Brehm, Jens Kristian*, (H.T.H.), kaptajn* (S) af r. i fodfolket.
- *Thomsen, Mads Peter Jensenius Johannes*, (H.T.H.), korpsofficiant*.
- *Larsen, Christian Carl Peter*, (H.T.H.), korpsofficiant*.
20. 7. 53. *Hansen, Hans Christian Lauritz*, direktør, Kbhvn. 237
- *Rasmussen, Kristian*, hoteldirektør, Kbhvn.
- *Kroman, Erik Jørgensen*, dr. phil., overarkivar* i Rigsarkivet.
- *Røjel, Johannes Frederik Peter*, skoleinspektør*, Kbhvn.
- *Nissen, Hans Thomas*, købmand, Ansager.
- *Hansen, Kristen*, gårdejer, Klausøbølle pr. Simmerbølle.
7. 8. 53. *Schaff, Vilhelm Jørgen*, (H.T.C.F.), (C.F.F.H.) plejeassistent ved statshospitalet i Middelfart.
9. 8. 53. *Elmelund, Harald Jensen*, provst*, Hornstrup.
- *Otte, Niels Kristian Pedersen*, provst, Brande.
- *Hagedorn, Erik*, provst*, Idestrup.
- *Hastrup, Thure Magnus Julius*, mag. art., rektor*.
- *Runøe, Johannes Ludvig*, kontorchef* ved Kbhvns belysningsvæsen.
- *Jørgensen, Anton Emil*, urmagermester, Marstal.
- *Eriksen, Rasmus*, sognefoged, Buerup.
17. 8. 53. *Christensen, Anders*, driftsleder ved DSB's omnibusruter, Viborg.
- *Linto, Jens Nielsen Laurids*, postmester*, kaptajn*, Skørping.
21. 8. 53. *Friis, Jørgen Andersen*, direktør ved Helsingør-Hornbæk-Gilleleje jernbane.
- *Kristensen, Niels Kristian*, direktør, civing., Odense.
- *Therkildsen, Frederik*, malermester, Silkeborg.
11. 9. 53. *Kjærgaard, Niels Christian*, (M.T.Kha.), 237 a (U.F.A.), direktør i landbrugsrådet.

15. 9. 53. *Larsen, Mads Peter*, trafikinspektør*, Odense.
— *Sørensen, Peter*, postmester*, Grenå.
21. 9. 53. *Hallas, Knud Erling*, kredsdyrlæge, Vejle.
— *Work, Johannes*, politiaffistent II.*, Holbøl pr. Tørsbøl.
— *Sørensen, Mads*, strandfoged, Rygårdstrand pr. Vivild.
1. 10. 53. *Hauschildt, Robert Christian Friedrich*, (H.T.H.), kaptajn* (S) i flyvevåbnet.
4. 10. 53. *Bangsvig, Marius Jensen*, (H.T.S.), kaptajnløjtnant* (S) i søværnet.
— *Westborg, Robert Walter Puddy Perry*, fyrmester III.*, Kegnæs.
— *Thomsen, Marius Fritz*, (H.T.S.), maskinarbejder ved søminevæsenet.
— *Gottlieb, Erik Albert*, overlæge* i hæren, dr. med.
— *Feirup, Knud Johannes*, (H.T.H.), major* af art.
— *Holte, Jens Emanuel Holm*, (H.T.H.), kaptajn* (S) af r. i fodfolket.
— *Petersen, Orla Ejner*, (H.T.H.), major* (S) af r. i intendanturkorpsen.
— *Petersson, Carl Gustav Adolf*, (H.T.H.), kaptajn* (S) af r. i fodfolket.
— *Hansen, Carl Mathias*, (H.T.H.), Hjv. Ft.), kaptajn* (S) af r. i foldfolket.
— *Schütt, Christian Carl*, (H.T.H.), civilarbejder ved våbenarsenalet.
— *Jacobsen, Jacob Peder*, (H.T.H.), sergent*, Næstved.
- 238 13. 10. 53. *Christensen, Peder*, førstelærer*, Tornby pr. Hjørring.
— *Reiff, Johannes*, seminarielæktor*, leder* af Skårup statseminariums øvelsskole.
— *Kristensen, Aage Niels Bjerre*, leder* af Ranum statseminariums øvelsskole.
16. 10. 53. *Damsted, Carl August Adam Bruhn*, postmester*, Ringe.
— *Petersen, Frands Hyne*, landpostbud, Thyregod.
24. 10. 53. *Christoffersen, Niels Rohr*, (Fi.B.H.), (N. H.VII.Fr.K.), dr. med., overlæge* ved Frdbg hospital.
— *Olsen, Karsten Valdemar*, (M.T.Kha.), (N. r.K.M.M.), inspektør ved Blegdams-hospitalet.
— *Hammer, Svend Martinus*, hovedbogholder* ved Rigshospitalet.
— *Kjærgaard, Albert Kristian*, gårdejer, Hald, Randers amt.
— *Madsen, Carl Henrik Emil*, maskinmester I.* ved statshospitalet i Augustenborg.
— *Taul, Alfred Hansen*, maskinmester I.* ved statshospitalet i Viborg.
— *Munch, Konrad Andreas*, sognerådsformand, Pedersker.
30. 10. 53. *Pedersen, Rasmus Emil*, plejeassistent ved statshospitalet i Vordingborg.
— *Christiansen, Hans Christian*, (It.F.4.), direktør for Den kgl. grønlandske Handel.
— *Petersen, Henrik Vilhelm*, blikkenslagermester, Kbhvn.
- 238 a 24. 11. 53. *Sørensen, Alfred*, (F.M.2.), sognefoged Jennum.
3. 12. 53. *Vangsaæ, Mona Elly Hou*, f. *Vangsaæ*, solodanserinde ved Det kgl. Teater.
3. 12. 53. *Ralov, Kirsten Laura*, f. *Gnatt*, solodanserinde ved Det kgl. Teater.
— *Schanne, Margrethe Sophie Marie*, solodanserinde* ved Det kgl. Teater.
— *Huld, Palle Torben*, skuespiller ved Det kgl. Teater.
10. 12. 53. *Folmer, Hans Hansen*, skibsfører* i Det Store Nordiske Telegrafelskab, Marstal.
— *Hvid, Johannes Lovmand*, koncertsanger, Lyngby.
15. 12. 53. *Trondhjem, Ole Peter*, skibsfører* ved D.S.B.
18. 12. 53. *Ankjær-Jensen, Alexander Christian*, statsaut. revisor, Kbhvn.
7. 1. 54. *Knudsen, Søren Jensen*, (D.r.K.M.), 239 kredslæge*, Lemvig.
— *Jensen, Axel Herløv*, overingeniør ved Kbhvns belysningsvæsen.
— *Scheibel, Inga*, f. *Fjord-Nielsen*, cand. pharm., afdelingsforstander ved statens seruminstitut.
— *Nielsen, Richard Elius*, (F.M.2.), maskinmester I.* under Den kgl. grønlandske Handel.
— *Nicolaisen, Valdemar Bærild Kofoed*, kolonibestyrer* under Den kgl. grønlandske Handel.
— *Hansen, Martin*, fiskemester under Den kgl. grønlandske Handel.
— *Nyholm, Knud*, (Fi.L.3¹), direktør i Livsforsikrings A/S „Hafnia“.
— *Nissen, Anker*, (M.T.Kha.), bankdirektør, Gråsten.
— *Petersen, Poul*, teaterdirektør*, Århus.
15. 1. 54. *Horskjær Hans Kristian*, stationsforstander*, Valby.
21. 1. 54. *Møller, Max Andreas Eskebjerg*, dr. phil., professor ekstraord. ved Den polyt. Læreanstalt.
— *Rommedahl, Axel*, direktør, Kbhvn.
— *Hauton, Poul Michael Jacob*, direktør, ingeniør, Kbhvn.
25. 1. 54. *Poulsen, Johannes*, telegrafkontrollør, translør, Hillerød.
— *Snoer, Johan Christen*, glarmester, Kbh.
— *Rasmussen, Georg Jacob*, sparekassedirektør, sagfører, Bogense.
29. 1. 54. *Wismann, Viggo*, (H.T.S.), maskinkaptajn* af r. i søværnet.
— *Oppenheuser, Johannes Georg*, (H.T.S.), kobberstikker* ved søkortarkivet.
— *Larsen, Carl Viggo*, (H.T.S.), værkemester ved søminevæsenet.
— *Bentzen, Knud Volmer*, (H.T.S.), musikdirigent* i søværnet.
1. 2. 54. *Hansson, Hans Borisen*, snedkermester, 239 Horsens.
2. 2. 54. *Nielsen, Niels Jakob*, (H.T.H.), major* (S) af r. i forsvarets intendanturkorps.
— *Faber, Otto Guldberg*, (H.T.H.), værkemester ved våbenarsenalet.
— *Madsen, Anders*, (H.T.H.), kaptajn (S) af r. i fodfolket.
— *Bruun, Svend Aage Schrader*, (H.T.H.), kaptajn* (S) af r. i art.
— *Bog, Niels Peter Rasmussen*, (H.T.H.), kaptajn* (S) af r. i fodfolket.
— *Nielsen, Anders Peter*, (H.T.H.), kaptajnløjtnant* (S) i nr. i r. i fodfolket.
— *Jakobsen, Stefan Christian*, (H.T.H.), kaptajn* (S) i fodfolket.

2. 2. 54. *Jensen, Peder Kristian*, (H.T.H.), korps-officiant i fodfolket.
3. 2. 54. *Springborg, Sophus Stampe*, elektroinstallatør, Århus.
6. 2. 54. *Secher-Jensen, Svend Frederik Christian*, (Chr.X.Fr.M.), direktør, civing., Lima.
12. 2. 54. *Peetz, Tage*, (Fi.H.R.3¹.), (S.V.3¹.), grosserer, Hellerup.
- *Krogh, Ane Frederikke*, forstanderinde* for Snoghøj gymnastikhøjskole.
13. 2. 54. *Harnsted, Axel Emil Lauritz*, regnskabsfører* ved DSB, Kbhvn.
24. 2. 54. *Wüstenberg, Kai*, direktør for A/S Blindes Arbejde, Kbhvn.
- *Gemzøe, Johs. Vilhelm*, politim.*, Fåborg.
- *Simonsen, Peter Ole*, politikommissær*, Kbhvns amts søndre birk.
- *Larsen, Johannes Hector*, (M.T.Kha.), politikommissær*, rigspolitechefembedet.
- *Gelius, Poul Rolf*, fabrikinspektør*, Vejle.
5. 3. 54. *Buntzen, Tage Andreas*, konsul, Bern.
16. 3. 54. *Sørensen, Knud Hartvig*, direktør, civilingeniør, Cape Town.
- *Roos, Jørgen*, driftsleder, civing., Kbhvn.
- *Parbo, Søren Jensen*, sognerådsformand*, Alminde.
18. 3. 54. *Jensen, Vagn Kristian Alexi*, kontorchef* i undervisningsmin.
23. 3. 54. *Millech, Knud Herman August*, arkivleder*, arkitekt, Kbhvn.
- *Rasmussen, Kaj Arthur Vilhelm Johannes*, provst*, Dalum.
- *Lollesgaard, Oluf Johannes*, provst, Nørre Broby.
- *Sørensen, Jens Juul Nissen Juul*, provst*, Bregninge, Årø.
- *Dahl, Aage Georg*, sognepræst, Horsens.
- *Krøjsgaard, Søren*, redaktør* af Statstidende, translator.
- *Qvortrup, Hans Mano*, gårdejer, Tvede pr. Randers.
- *Gade, Laurits Andersen*, sognerådsformand, Villerslev pr. Hassing.
- *Pedersen, Johannes*, gårdejer, Askø.
24. 3. 54. *Langvad, Hans Reinhold*, dir., Stockholm.
- *Svendsen, Frederik Reffeld*, (Chr.X.Fr.M.), direktør, Gøteborg.
29. 3. 54. *Brunaa, Oluf Ulrich Bruno Jensen*, direktør, Jyderup.
- *Houmann, Hjalmar*, skibsfører, Kbhvn.
2. 4. 54. *Skovgaard, Karl Egon Rasmussen*, fyrskibsfører*, Svendborg.
- *Nielsen, Ivar Einar Daniel*, (H.T.S.), overfyrbøder I.* i søværnet.
- *Madsen, Søren Andreas*, (R.J.M.), opsynsmand v. redningsvæsenet, Thorsminde.
- *Christensen, Hjalmar Henry Oluf*, (R.J.M.), bådmand v. redningsvæsenet, Anholt.
- *Saaek, Knud Jacob Oskar Aloysius*, (H.T.S.), arbejdsmand ved flådestationen.
3. 4. 54. *Nielsen, Kaj Wilmar*, billedhuggermester, Viborg.
- *Nielsen, Harald Christian*, tegner, Kbhv.
- *Møller, Jens Peter*, kreditforeningsdirektør, bygmester, Herning.
- *Nielsen, Jens Peter*, bygningsnedker, Kbh.
18. 4. 54. *Horsted, Aage*, major*.
- *Rasmussen, Osvald Anton*, (H.T.H.), kaptajn* (S) i fodfolket.
- *Jensen, Jens Peter*, (H.T.H.), kaptajn* (S) af r. i art.
20. 4. 54. *Klinge, Jens Peter*, grosserer, Kolding.
- *Thomsen, Svend*, afdelingsbibliotekar ved Kbhvns kommunebiblioteker.
- *Bager, Matias Jørgensen*, bankdirektør, Årøskøbing.
22. 4. 54. *Hansen, Niels Lauge*, dr. med., overlæge*, Randers.
27. 4. 54. *Erslev, Palle Knut Jørgen Børre*, direktionssekretær, Holland.
- *Benzon, Poul*, direktør, Holland.
9. 5. 54. *Weberg, Arthur Leo Edgar*, (H.T.S.), orlogskaptajn* (M).
- *Olsen, Aage Johannes*, (H.T.S.), (S.Sv.T.), orlogskaptajn* (S).
- *Andersen, Aage Harald*, (H.T.S.), orlogskaptajn*.
- *Bastrup, Lars Rasmus*, (H.T.S.), overfyrbøder I.* i søværnet.
- *Kristensen, Jens Sørensen*, bådformand ved redningsvæsenet, Hvide Sande.
- *Pedersen, Georg Ludvig*, (R.J.M.), bådformand ved redningsvæsenet, Snogebæk pr. Nekso.
- *Jensen, Simon Brun*, (R.J.M.), bådmand ved redningsvæsenet, Thyborøn.
11. 5. 54. *Blücher af Altona, Conrad Fritz Willie* 241 a
Harald Gebhard lensgreve, Vedbæk.
- *Rode, Johan Gotfred*, (N.St.O.3¹.), havnebygmester ved Kbhvns havn.
- *Borelli-Møller, Peter Harald Vilhelm*, lektor*, Herlufsholm.
- *Pedersen, Johannes Peder*, navigations-skolebestyrer*, Fanø.
- *Albrechtsen, Carl Christian Laurits*, sparekassedirektør, Silkeborg.
17. 5. 54. *Mücke, Billy Otto*, fabrikant, Kbhvn.
- *Ejersted, Axel Krestian*, fiskehandler, Kbh.
20. 5. 54. *Terkelev, Jens Christian Carl*, politikommissær*, Esbjerg.
- *Knudsen, Knud Ove*, politikommissær, Kbhvn.
- *Hansen, Hans Christian*, maskinmester I. ved politigården i Kbhvn.
- *Christensen, Poul Kristian Emanuel*, portugisisk vicekonsul, vinhandler, Ålborg.
25. 5. 54. *Tillisch, Emma*, (D.r.K.H.), (M.T.Kha.), (D.r.K.M.), (B.K.6.), (F.M.R.2.), (Sv.r.K.F.T.), f. baronesse *Schaffalitzky de Muckadell*, frue, Charlottenlund.
27. 5. 54. *Kirsbo, Ejvind Aage Nielsen*, (H.T.S.), maskinkaptajn* i flyvevåbnet.
- *Rasmussen, Oskar Vilhelm Georg*, major* (S) i forsvarcts intendanturnkøps.
10. 6. 54. *Larsen, Karl Kristian Svenning Peter*, postpakkemesterformand*, Ålborg.
- *Hartmann, Ellen*, (S.V.3¹.), (S.V.M.), ord-bogsredaktør, adjunkt, Kbhvn.
18. 6. 54. *Pedersen, Marcus*, lektor*, Sorø. 242
- *Rasmussen, Anders*, gårdejer, Drastrupgård pr. Volk Mølle.
20. 6. 54. *Thorsager, Anton*, (Hjv.Ft.), centralbestyrer, Vammen.
24. 6. 54. *Lundaa, Hans Christian*, politiassistent I., Odense.
- *Bondé, Peter Petersen*, politiassistent I., Ullerslev.
- *Skovbo, Jens*, kriminalassistent I., Kbhvn.
- *Hansen, Carl Christian Marius*, kriminalassistent I., Køge.

24. 6. 54. *Pedersen, Niels Christian Rudolf*, kriminalassistent I., Grenå.
 — *Christensen, Martin Andreas*, (M.f.D.R.), kriminalassistent I.*, Randers.
 — *Nielsen, Hans Jacob*, politiassistent II., Kbh.
 — *Jensen, Vilhelm Laurits*, overpolitibetjent I., Kbhvn.
 — *Møller, Villiam Otto*, overpolitibetjent I., Kbhvn.
 — *Schou, Niels Cato*, overpolitibetjent I., Kbhvn.
 — *Fredensborg, Bernhard Johansen*, overpolitibetjent I., Tønder.
- 242 a 5. 7. 54. *Thaulow, Karin Valborg Agnete*, inspektør* ved Kbhvns Universitets kemiske laboratorium, civing.
 — *Fabricius, Johannes*, skibsfører*, Kbh.
 — *Frelønd, Aleksander*, kontorchef, Kbh.
6. 7. 54. *Kaas-Sørensen, Charles Richardt*, (H.T.H.), oberstløjtnant*, inspektør* ved Kbhvns militærhospital.
 — *Vind-Hansen, Svend*, (H.T.H.), kaptajn* (S) af r. i fodfolket.
 — *Bentgaard, Rasmus Thorvald*, (H.T.H.), kaptajn* (S) i fodfolket.
 — *Hansen, Hans Kristian*, (H.T.H.), kaptajn (S) af r. i fodfolket.
 — *Rasmussen, Peter Johannes*, (H.T.H.), kaptajnløjtnant* (S) i fodfolket.
 — *Hansen, Jens Olsen*, (H.T.H.), kaptajn* (S) af r. i fodfolket.
 — *Olsen, William Leonhard*, overlæge* i hæren, kommunelæge*, Tårnby.
 — *Honoré, Carl Christian Villiam*, (F.M.2.), (H.T.H.), kaptajn* (S) i intendanturkorpset.
 — *Jensen, Jens Vejen*, (H.T.H.), kaptajn* (S) i pansertropperne.
16. 7. 54. *Gundersen, Karsten Johan*, førstelærer, Hammershøj.
23. 7. 54. *Hansen, Albert*, dr. phil., afdelingsforstander* ved statens seruminstitut.
 — *Thomsen, Edel Anna Steen, f. Dahl*, kontorchef i Kbhvns kommune.
 — *Jensen, Poul Kofoed*, læge, Århus.
 — *Skyum, Knud Carl Christian*, gårdejer*, Egested pr. Skævinge.
 — *Andersen, Anders*, gårdejer, Thorsted, Ringkøbing amt.
 — *Mortensen, Christen Møller*, sparekasse-direktør, Øland.
 — *Smidt, Christian*, ekspsekr. i Kbhvns statistiske kontor.
- 243 7. 8. 54. *Ladefoged, Christian Frederik*, økonomi-inspektør*, Birkerød.
 — *Andersen, Anders Martin*, violinist, datter, Odense.
 — *Røder, Carl Frederik Love*, direktør, civing., Rungsted.
 — *Clausen, Vilhelm Knud*, toldvagtimester*, Kbhvn.
20. 8. 54. *Sølvsteen, Frederik Henry*, direktør for Sjøvinnubankin, Thorshavn.
21. 8. 54. *Due-Petersen, Jens*, direktør, civing., Århus.
 — *Thornberg, Hermann Georg Andreas*, afdelingsleder, Kbhvn.
 — *Nielsen, Orla Juul*, forstander, Kbhvn.
31. 8. 54. *Hanssen, Svend Aage*, overlæge*, Esbjerg.
4. 9. 54. *Vilton, Arthur Viggo Harald*, toldforvalter*, Fakse.
Wingård, Axel Eugen, (N.St.O.3¹.), (S.N. 3.), afdelingschef ved Kbhvns amt.
 — *Sehested, Steen*, civing., Singapore.
 — *Corrit, Aage*, civing., Shanghai.
 — *Nielsen, Henry Christian*, dyrlæge, Jebjerg.
 — *Pedersen, Otto Theodor*, gårdejer, Vadsby pr. Hedehusene.
16. 9. 54. *Kristensen, Peter Sofus*, stationsforstander*, Århus h.
 — *Olsen, Harry*, overpostbud I.*, Kbhvn.
 — *Huld, Kaj Arne*, afdelingsingeniør i vej-direktoratet.
 — *Munk-Poulsen, Poul*, skoledir.*, borgmester*, Herning.
 — *Larsen, Hans Christian*, sognerådsformand, Benløse.
 — *Jensen, Peter*, gårdejer, Besser, Samsø.
25. 9. 54. *Mikkelsen, Peder Elias*, direktør, Kbhvn. 243
 — *Rasmussen, Rasmus Richard*, gårdejer, Mundelstrup.
 — *Olesen, Folmer Christian*, købmand, Ålborg.
 — *Jensen, Jens, Søren*, gdr., Holme pr. Viby.
1. 10. 54. *Birkholm, Kuno Holger*, (H.T.H.), kaptajn* (S) i flyvevåbnet.
 — *Tagemose, Aksel Johannes*, (H.T.H.), overkonstruktør* i flyvevåbnet.
 — *Jørgensen, Alfred*, (H.T.H.), overværkmester i flyvevåbnet.
 — *Petersen, Carl Peter Laurits*, (H.T.H.), overværkmester i flyvevåbnet.
 — *Hansen, Hans Christian*, (H.T.S.), maskinkaptajn i søværnet.
 — *Kirkegaard, Georg*, (H.T.S.), maskinkommandørkaptajn.
4. 10. 54. *Birkholm, Arne Hildebrandt*, (H.T.S.), orlogskaptajn* (S).
 — *Høg-Andersen, Anders Johannes Vagn Pedersen*, (H.T.S.), kaptajnløjtnant* (S) i søværnet.
 — *Nielsen, Christian Viggo*, (H.T.S.), materielforvalter* i søværnet.
 — *Sinonsen, Henrik Lassen*, lodsformand, Odense.
 — *Fjerring, Arne Christian Frank*, (H.T.H.), major*.
 — *Rahr, Carl Conrad*, (H.T.H.), kaptajn* (S) i ingeniørtropperne.
 — *Jensen-Aaris, Viggo*, (F.M.2.), (H.T.H.), kaptajnløjtnant* (S) i fodfolket.
 — *Pedersen, Niels Thorvald*, (F.M.2.), (H.T.H.), kaptajnløjtnant* (S) af r. i fodfolket.
 — *Lind, Hans Peter Madsen*, (H.T.H.), depotforvalter* ved geodætisk institut.
 — *Lund, Karl*, (H.T.H.), kaptajn* (S) af r. i fodfolket.
 — *Olsen, Sophus*, (H.T.H.), kaptajn* (S) i fodfolket.
 — *Rosted, Ejner Frithjof*, (H.T.H.), kaptajnløjtn.* (S) i krigsmaterielforvaltningen.
12. 10. 54. *Fugl-Meyer, Helge*, (Hjv.Ft.), frihavns-direktør*. 244
 — *Johansen, Andreas Peter*, kontorchef* i Dansk Arbejdsgiverforening.
 — *Thule, Jens Peter*, postmester*, Hillerød.
 — *Sønder, Adolph Christian*, baneingeniør*.

15. 10. 54. *Kjeldsen, Kjeld*, (F.Æ.M.1.), (Ne.O.N.M.2.), maskinpasser ved DSB, Kbhvn.
23. 10. 54. *Jacobsen, Svend Aage*, dommer i Ballerup retskreds.
- *Rasmussen, Poul Lauritz*, bronzestøber, Kbhvn.
- *Michaelsen, Mathias Kjeldsen*, chefarkitekt, Kbhvn.
- *Olsen, Johan*, (F.M.2.), sognefoged, gård-ejer, Menstrup.
- *Laursen, Anton Peder*, gårdejer, Skarresø.
18. 11. 54. *Nielsen, Jakob Viggo*, provst*, Rønne.
- *Riisager, Vagn*, provst, Randers.
- *Jeppesen, Jens Peter*, provst*, Klovborg.
- *Storm, Kaj Borella*, økonomiinspektør og kontorchef ved Århus tandlægehøjskole.
- *Finsen, Helge Hilmar*, arkitekt, hypotekforeningsdirektør, Charlottenlund.
- *Hiort, Esbjørn*, (Hjv.Ft.), (B.L.II.4.), (F.O.A.), direktør, arkitekt, Klampenborg.
- *Bering, Otto*, hovedbogholder i Danmarks Nationalbank.
- *Mengel, Knud Bothmann*, fabrikant, Odense.
- *Berneke, Hans Laurits*, sparekassedirektør, Randers.
- *Pedersen, Peder Vilhelm*, amtsvejinspektør, civing., Randers.
- *Pedersen, Alfred Peder*, gårdejer, Tved pr. Knebel.
- *Clausen, Claudius Peter Arnold*, brandmand*, Kbhvn.
- *Salk, Jens Marius*, stationsforstander*, Nørreport.
- *Kruse, Sofus*, postmester*, Charlottenlund.
- *Helby, Aage Ivar*, togfører, Slagelse.
3. 12. 54. *Larsen, Dorothy, f. Larsen*, kgl. kammer-sangerinde, operasangerinde* ved Det kgl. Teater.
- *Brenaa, Hans Bruun*, (Ir.H.5.), solodanser* ved Det kgl. Teater, balletinstruktør.
- *Sjøberg, Erik*, kgl. kammer-sanger, operasanger* ved Det kgl. Teater.
- *Kern, Pouel Christian*, skuespiller ved Det kgl. Teater.
4. 12. 54. *Skeel, Erik*, landsretssagfører, sparekassedirektør, Ebeltoft.
- *Jacobsen, Leopold Roug*, plantageejer, Femø.
- *Palsbo, Susanne Ellen Margrethe, f. Hansen*, (M.T.Kha.), redaktør, Kbhvn.
- *Klok, Jørgen Sørensen*, kedelbesigtigelsesmand I.*, Horsens.
- 5 7. 12. 54. *Hansen, Karl Kristian Georg*, kriminal-assistent, I. Kbhvn.
- *Elving, Aage Frederik Nielsen*, kriminal-assistent I., Næstved.
- *Jensen, Peder*, kriminalassistent I., Sønderborg.
- *Feldthaus, Theodor Jensen*, politiassistent II., Kbhvn.
- *Brask, Elith*, politiassistent II., Herlev.
- *Møller, Jens Nielsen*, politiassistent II.*, Resenbro.
- *Tejsner, Hans Peder*, politiassistent II., Roslev.
- *Ege, Niels Peter*, kriminalassistent II., Holbæk.
7. 12. 54. *Knudsen, Viktor*, overpolitibetjent I., Århus.
- *Paulsen, Nis*, overpolitibetjent I., Gråsten.
15. 12. 54. *Leser-Pedersen, Ingvar*, dir., Hellerup.
- *Lassen-Landorph, Thorkild Helge*, afdelingsarkitekt* ved DSB, Århus.
- *Nørgaard, Jens Peter*, overmontør* ved post- og telegrafvæsenet, Åbenrå.
- *Muus, Poul*, ekspsekr.* i socialmin.
18. 12. 54. *von Stemann, Ingeborg Helga Frederikke Amalie*, (D.r.K.H.), (M.T.Kfh.), (M.T.Kha.), (F.O.A.), (J.H.S.4.), (J.Kr.4.), (Po.P.R.5.), (Po.r.K.1.&3.), (R.r.K.2.), lektor*, cand. mag., Kbhvn.
22. 12. 54. *Møller, Kristian*, forstander for Hammerum landbrugsskole.
- *Sørensen, Holger Rudolf*, redaktør, Lyngby.
8. 1. 55. *Grau, Mogens*, (B.K.5.), (Fi.H.R.3¹), poli- 245 a
timester i Ballerup-Måløv og Gladsaxe.
19. 1. 55. *Møller, Niels*, direktør, Tistrup.
26. 1. 55. *Christoffersen, Christoffer Alfred*, amtsvej-inspektør, Århus.
- *Bielefeldt, Harriet Annette, f. Glud*, afdelingsleder ved Dansk Forsorgsselskab, Kbhvn.
- *Christensen, Martin*, bådfører* u. toldvæsenet, Kbhvn.
29. 1. 55. *Adriansen, Svend Aage Zingler*, (H.T.S.), maskinkaptajn* i søværnet.
- *Thomsen, Alfred Christian*, (H.T.S.), materielmester* i søværnet.
- *Pedersen, Anders Christian*, (H.T.S.), konstruktør* ved orlogsværftet.
- *Mikkelsen, Søren Christian*, (H.T.S.), kaptajnløjtnant* (S) i søværnet.
- *Nielsen, Hans Peter Christian*, (H.T.S.), værkfører* i søværnet.
- *Hansen, Frederik Charles Kristian*, (H.T.S.), overmekaniker I.* i søværnet.
- *Vigelund, Daniel*, (H.T.S.), overpolitibetjent* i søværnet.
- *Hansen, Georg Valdemar*, (H.T.S.), maskinarbejder ved søartilleriet.
2. 2. 55. *Begtoft, Svend Otto*, (H.T.H.), oberstløjtn. 246
— *Thomsen, Kristoffer Peter*, (H.T.H.), (Hjv.Ft.), distriktsleder* og kaptajn* i hjemmевærnet.
- *Borch, Carl Lauritz Hommel*, (H.T.H.), major (S) i intendanturkorpset.
- *Hansen, Hans Oluf*, (H.T.H.), kaptajn* (S) i pansertropperne.
- *Doctor, Peter Hansen*, (H.T.H.), kaptajn* (S) af r. i krigsmaterielforvaltningen.
- *Teglgård, Jens Christian Pedersen*, (H.T.H.), kaptajn* (S) af r. i pansertropper.
- *Jakobsen, Johan Peder*, (H.T.H.), kaptajn (S) af r. i forsyningstropperne.
- *Rasmussen, Arthur Vilhelm Broenel*, (H.T.H.), kaptajnløjtnant* (S) af r. i intendanturkorpset.
- *Isaksen, Aksel Hilbert Keller*, (H.T.H.), kaptajn* (S) af r. i fodfolket.
- *Lindby, Hans Henrik*, (H.T.H.), kaptajn (S) af r. i fodfolket.
- *Hansen, Peter Borge*, (H.T.H.), kaptajn* (S) i fodfolket.
- *Larsen Jacob*, kaptajn* (S) i ingeniørtropperne.

2. 2. 55. *Christensen, Johannes Jensen*, (H.T.H.), materielmester i hæren.
7. 2. 55. *Woldbye, Ernst Viggo*, (B.L.II.5.), redaktør, cand. polit., Kbhvn.
12. 2. 55. *Monberg, Anthon Sølling*, dr. med., overlæge, Kbhvn.
- *Hamburger, Christian*, dr. med., afdelingsforstander I. ved statens serum-institut.
- *Buus, Jens Charles*, overingeniør ved Kbhvns kommune.
- *Rytter, Carl Marius*, (M.T.Kha.), kontorchef* ved Kbhvns belsyningsvæsen.
13. 2. 55. *Larsen, Erik Jørgen*, (N.St.O.3².), lods, Kbhvn.
14. 2. 55. *Holst, Jens Arendorf*, revisor, Kbhvn.
- 246 a 23. 2. 55. *Urnack, Augusta Marie*, afd.leder* ved Den kgl. Veterinær- og Landbohøjskole.
- *Hede, Poul Christian*, (Ø.r.K.2.), landsretssagfører, hypotekforeningsdirektør, Kbhvn.
- *Hennings, Ove*, (Fi.H.R.3¹.), (Fi.L.3¹.), grosserer, konsul, Odense.
- *Naver, Rasmus Peder Pedersen*, forlagsboghandler, Kbhvn.
- *Busk, Karen Mikkelsen*, f. Fogh, frue, Årslev.
28. 2. 55. *Mortensen, Johannes*, slagteridir., Hobro.
7. 3. 55. *Hansen, Marcus*, gårdejer, Vester Mølle pr. Skanderborg.
8. 3. 55. *Fogelberg, Holger Einar*, direktør, Helsingfors.
17. 3. 55. *Hansen, Hans Toft*, arkitekt, branddirektør, Skive.
28. 3. 55. *Eriksen, Karl Georg*, direktør, Kbhvn.
2. 4. 55. *Nielsen, Vilky Axel Henry*, (H.T.S.), orlogskaptajn (S) i intendanturkorpset.
- *Olesen, Lars Christian*, (H.T.S.), kaptajnløjtnant* (S) i søværnet.
- *Christensen, Morten Anton*, (H.T.S.), overværkmester i søværnet.
- *Jensen, Jens Peter*, fyrmester II.*, Gilleleje.
- *Thorsen, Ludvig Andreas*, (H.T.S.), overmekaniker I.* i søværnet.
- *Møllerup, Einar Amond Wilhelm Angul*, (H.T.S.), maskinarbejder ved orlogsværftet.
- *Holst, Georg Edvard*, (H.T.S.), skibssnedker ved orlogsværftet.
- *Hansen, Hans*, (R.J.M.), opsynsmand ved redningsstationen, Svaneke.
- *Krogh, Ole Nielsen*, (R.J.M.), bådformand*, Klitmøller.
- *Jensen, Otto*, (R.J.M.), bådmand*, Nørre Vorupør.
- 247 18. 4. 55. *Jørgensen, Even Weigaard*, (H.T.H.), oberst.
- *Lorenzen, Erik*, (H.T.H.), oberstløjtnant.
- *Hafstrøm, Preben Bodman*, (H.T.H.), oberstløjtnant.
- *Nielsen, Karl*, (H.T.H.), kaptajn* (S) af r. i ingeniørtropperne.
- *Terslin, Svend Aage Einer*, (H.T.H.), kaptajn* (S) i nr. i r. i krigsmaterielforvaltningen.
- *Andersen, Peder Ansgar*, (H.T.H.), fotograf* ved geodætisk institut.
- *Christensen, Christian*, driftsleder ved statsbanernes rutebilvæsen, Lemvig.
18. 4. 55. *Busch, Frede Claudius*, toldforvalter*, Hjørring.
- *Dahlggaard, Frederik Engelhardt Boyjesen*, maskinfabrikant, Holbæk.
- *Nielsen, Peder Aage*, urmagermester, Give.
- *Nielsen, Marinus Niels Anton Sofus*, hotelejer, Kbhvn.
- *Nyvang, Anker*, (F.Æ.L.5.), ambassadepræst, Paris.
27. 4. 55. *Iuel, Iens*, kmhr., hofjm., Petersgård pr. Langebæk.
- *Johansen, Alf Vilhelm*, provst*, sognepræst, Nimtofte.
- *Hansen, Alfred Johs.*, provst*, Jebjerg.
- *Davidson, David Paakjær*, provst*, Vildbjerg.
- *Nielsen, Niels Ove*, sognepræst*, Nr. Nissum.
- *Kretzschmer, Karl Oskar Nikolaj*, (D.r.K.M.), (I.Kr.3.), fabrikant, Hellerup.
5. 5. 55. *Jensen, Niels Peter*, gårdejer, Ølsted pr. Århus.
7. 5. 55. *Lauridsen, Niels Hansen*, skibsfører i D.F.D.S., Esbjerg.
- *Garde, Hans Ulrik Carl Friboe*, (Stb.1939-45St.), (Stb.F.&G.St.), (Stb.Kr.M.), direktør i D.F.D.S., kaptajnløjtnant*.
9. 5. 55. *Olesen, Kristian Berg*, (H.T.S.), kaptajnløjtnant* (S) i søværnet. 247
- *Christensen, Hans*, (H.T.S.), (Fi.H.R.M.2.), kaptajnløjtnant* (S).
- *Gross, Ansgur Frants Vilhelm Engelbert*, (H.T.S.), arbejdsmand ved orlogsværftet.
- *Tophøj, Martin Lauritsen*, (R.J.M.), opsynsmand ved redningsstationen, Hirtshals.
- *Dahl, Peder Christian Nielsen*, (R.J.M.), opsynsmand ved redningsstationen, Bjerregård pr. Ringkøbing.
14. 5. 55. *Thonfjell, Holger Robert Ove*, hovedkasserer i Kbhvns Telefon-Akts.
- *Glahn, Poul Egede*, stadsdyrlæge, premierløjtnant*, Køge.
- *Andersen, Arthur Folmer Eugen*, bygningsinspektør, civing., Gladsaxe.
- *Kristensen, Aage Tom*, forfatter, cand. mag., Thurø.
- *Andersen, Ellen Villemoes*, f. Thomsen, frue, Skovgård pr. Bråde.
- *Mikkelsen, Magnus*, boelsmand*, Selde pr. Roslev.
- *Jensen, Axel*, postmester*, Hundested.
1. 6. 55. *Thygesen, Thyge Andreas*, (F.M.2.), gård-ejer, Tørslev pr. Krogstrup. 248
16. 6. 55. *Andersen, Johan Georg Jørgen*, stationsforstander*, Ringkøbing.
20. 6. 55. *Nielsen, Harald*, arkitekt, Kbhvn.
- *Andersen, Emil*, borgmester, Svaneke.
- *Andersen, Ellen Dorothea Johanna*, f. Brodersen, museumsinspektør* ved Nationalmuseet.
- *Larsen, Helge Eyvin*, (F.M.2.), dr. scient. h. c., inspektør ved Nationalmuseet.
- *Sørensen, Erna Bertha Cecilie*, f. Christensen, landsretssagfører, M.F.
- *Knudsen, Rasmus Kristian*, gårdejer, Lammehave, Søgård pr. Pederstrup.
22. 6. 55. *Ødegaard, Lars Oluf Rasmussen*, (F.M.2.), sognefoged, parcellist, Kalø, Maribo amt.

25. 6. 55. *Dahl, Thomas Pauli*, overlæge, Thorshavn.
30. 6. 55. *Christensen, Christen Jul*, politimester*, Rødby.
- *Hasseriis, Frode Jensen*, lærer* ved Askov højskole.
- *Gandrup, Christian Richardt Aasted Sørensen*, forfatter, Århus.
- *Funding, Inge Louise Peschardt*, (M.T. Kha.), forstanderinde* ved sygeplejen, Bispebjerg hospital.
- *Vanggaard, Chresten Jensen*, gårdejer, Stenum pr. Brønderslev.
6. 7. 55. *Gudnitz, Christian*, major* af inf.
- *Sørensen, Oluf Julius*, (H.T.H.), major* (S) i forsyningsstropperne.
- *Feldthusen, Thorvald Laurits*, (H.T.H.), overkontorbetjent* i krigsmaterieforvaltningen.
- *Christensen, Mads Thorlund*, (H.T.H.), kaptajnløjtnant* (S) i krigsmaterieforvaltningen.
12. 7. 55. *Kunckel, Johan Vilhelm Frederik*, overbanemester*, Vejle.
- *Friis-Hansen, Ellen*, museumssekretær* ved Statens Museum for Kunst.
- 8 a 15. 7. 55. *Christensen, Niels Christian*, (F.M.2.), mejeribestyrer*, Viborg.
26. 7. 55. *Lommer, Karl Gustav*, konsul*, Singapore.
- *Heilmann, Allan Kristian*, overklitfoged*, Skagen.
- *Jensen, Otto Emil*, kontorchef* ved Det danske Sprog- og Litteraturselskab.
9. 8. 55. *Ravn, Jørgen Christian*, skoleforstander*, borgmester*, Silkeborg.
- *Dalhoff, Viggo Nicolai*, lektor ved Christianshavns gymnasium.
- *Madsen, Mads Oskar*, førstelærer ved epileptikerhospitalet i Nyborg.
18. 8. 55. *Petersen, Niels Valdemar Plank*, lokomotivinstruktør*, Kbhvn.
26. 8. 55. *Spanner, Søren Sørensen*, proprietær, Skjolddelev pr. Hinnerup.
- *Stelling, Olaf*, fabrikant, Rungsted.
- *Kallesøe, Ole Rasmus Olesen*, politikommissær*, Kbhvn.
- *Isbrand, Victor Bagley*, kunstmaler, Kbh.
- 49 27. 8. 55. *Christophersen, Valborg Henriette Madeline Harriet*, jordemoder, Kbhvn.
5. 9. 55. *Thuesen, Axel Kragh*, (Le.S.5.), (N.St.O. 3¹.), (S.Kr.4.), (S.V.3¹.), (Æt.S.5.), rådhusforvalter* ved Kbhvns rådhus.
9. 9. 55. *Sommer, Jens Peter Theodor*, inspektør ved Centralsygehuset i Rønne.
- *Hansen, Hans Christian*, gårdejer, Ugle-
rup pr. Holbæk.
- *Jørgensen, Jørgen Julius*, dir., Holstebro.
- *Bech, Visti*, købmand, Viborg.
16. 9. 55. *Egeland, Hans Knud Thorvald Madsen*, civing., Cairo.
- *Sørensen, Morten Nielsen*, (Hjv.Ft.), direktør v. Ringkøbing-Ørnhøj-Holstebro jernbaner, Ringkøbing.
- *Ronoe, Hans Holger*, direktør ved Vemb-Lemvig-Thyborøn jernbane, Lemvig.
- *Greiff, Waldur Heltensberg*, fragtmand, Køge.
- 9 a 4. 10. 55. *Jørgensen, Knud Skjoldan*, (H.T.S.), maskinkaptajn af r. i søværnet.
- *Jørgensen, Thorvald Willy*, (H.T.S.), orlogskaptajn (S) i nr. i søværnet.
4. 10. 55. *Pedersen, Svenning Lykke*, (H.T.S.), orlogskaptajn* (S).
- *Jørgensen, Kristian Peter Elias Jørgen Marinus*, (H.T.S.), kleinsmed ved orlogsværftet.
- *Hansen, Poul Johannes Emanuel*, (H.T.S.), maskinarbejder v. orlogsværftet.
- *Bruun, Paul*, major*, direktør, Roskilde.
- *Hasselbalch, Jacob*, major* af art.
- *Hansen, Hans Karl*, (H.T.H.), major (S) i art.
- *Hansen, Peter Marinus Nygind*, (H.T.H.), major* (S) i art.
- *Andersen, Anker Martinus Christian*, (H.T.H.), kaptajn (S) i fodfolket.
- *Sundvang, Peder Johannes*, (H.T.H.), kaptajn* (S).
- *Glud, Ejnar Laursen*, (H.T.H.), kaptajn (S) af r. i ingeniørtropperne.
7. 10. 55. *Tvergaard, Svend Aage*, inspektør* ved statskontrollen for mejeriprodukter og æg m. m., Odense.
- *Nielsen, Søren Marius*, inspektør* ved statskontrollen for mejeriprodukter og æg m. m., Århus.
- *Berthelsen, Søren*, toldforvalter*, Varde.
- *Pedersen, Karl Sofus*, toldvagtimester*, Kbhvn.
14. 10. 55. *Olsen, Rasmus Peter*, (F.M.2.), gårdejer, Viverup pr. Fakse.
19. 10. 55. *Lindholm, Hans Rasmus Victor*, apoteker, lektor, Kbhvn.
22. 10. 55. *Castberg, Tycho Emil*, kærnerfuldmægtig, Kolding.
24. 10. 55. *Mathiasen, Andreas Vilhelm*, direktør, borgmester, Højer.
- *Felding, Svend Tappendorff*, dr. med., overlæge v. Kbhvns kommunehospital.
- *Andersen, Johannes Valdemar*, dr. med., overlæge ved sygehuset, Esbønderup.
- *Djørup, Frans*, dr. med., overkirurg, Kolding.
24. 11. 55. *Nielsen, Peter Vigor*, amtsligningsinspektør*, Svendborg.
- *Schjeldahl, Johannes Jensen*, amtskatterådsformand, Kauslunde.
- *Lundstedt, Paul Peter Bent*, politifuldmægtig I.*, Køge.
25. 11. 55. *Schwalbe-Hansen, Per Andreas*, overlæge ved Ebberødgård, medlem af retslægerådet.
3. 12. 55. *Brams, Ingeborg*, f. *Brams*, skuespillerinde.
- *Schultz, Inga Karen Elisabeth*, f. *Schultz*, skuespillerinde ved Det kgl. Teater.
- *Scharufuss, Frank*, (Fi.H.R.3¹.), (Stb.V.4.), balletdanser ved Det kgl. Teater.
- *Islandi, Stefán*, kgl. kammersanger.
- *Grønberg, Peder Nielsen*, direktør, civing., Viby, Jylland.
12. 12. 55. *Stuhr, Vilhelm Christian Johannes*, plan-
tør ved DSB, Roskilde.
- *Lorentzen, Poul*, kontorchef i Danmarks Nationalbank.
- *Knudsen, Rasmus*, underdirektør* ved Helsingør Skibsværft og Maskinbyggeri.
- *Rasmussen, Jens*, (S.V.3.), (Ty.r.K.2.), direktør, Virum.
- *Vibe-Pedersen, Bertel Johannes*, gårdejer, Plougslund pr. Billund.

12. 12. 55. *Petersen, Christian*, toldvagtmeester*, Haderslev.
16. 12. 55. *Jensen, Arne Christian Bech*, vicekonsul*, Kbhvn.
- 250 a 22. 12. 55. *Kehler, Borge Niels*, (Chr.X.Fr.M.), (M.T.Kha.), (B.K.5.), direktør, Bruxelles.
- *Schroeder, Johannes Anker*, godsejer, Tolima, Colombia.
- *Faarbæk, Niels Kristian*, (F.M.2.), gård-ejer, Engedal pr. Viborg.
- *Kvistgaard, Niels Jensen*, sognefoged, Fredsø pr. Nykøbing M.
29. 12. 55. *Nielsen, Johannes Christian Hannibal*, bagermeester*, Store-Heddinge.
1. 1. 56. *Eider, Viggo Preben*, (B.L.5.), (Ir.T.4.), (Ty.F.R.F.2³), ambassaderåd, souschef i protokollen i udenrigsmin.
9. 1. 56. *Jørgensen, Karl Arthur*, amtsvejnspektør, Haderslev.
- *Berthelsen, Henriette Rigmor Caroline*, forstanderinde i K.T.A.S.
- *Lindskov, Max Henry*, ostehandler, Kbh.
- *Jensen, Aage Frederik*, kreditforeningsdirektør, Odense.
- *Møller, Jens*, gårdejer, Haverslev pr. Bønderup.
- *Olsen, Frode Frederik*, bankfuldm*, Kbh.
11. 1. 56. *Frederiksen, Otto Edvin Korsfeldt*, direktør, Kbhvn.
16. 1. 56. *Corneliusen, Christoffer Mathias*, stationsforstander*, Haslev.
- *Søgaard, Holger*, lokomotivfører, Århus h.
17. 1. 56. *Nielsen, Niels Carl*, direktør, Kbhvn.
- *Jensen, Rask*, gdr.*, Gjesing pr. Esbjerg.
- *Holgersen, Charles Seyer Malling Beyer*, kontorchef i Kjøbenhavns Brandforsikring.
- *Mathiesen, Erik Harald Rudolf*, forstander for Kbhvns maskinscole, civing.
- *Mortensen, Otto William*, urmager, Kbh.
- 251 23. 1. 56. *Meldahl, Knud Axel*, professor ved Den polytekniske Lærestalt.
28. 1. 56. *Andersen, Laurits Georg*, politiassistent I., Viby J.
- *Hansen, Johs. Viktor*, politiassistent I., Gamby.
- *Norregaard, Aksel*, politiassistent II., Ålborg.
- *Porse, Anthon Poulson*, politiassistent II., Tranebjerg, Samsø.
- *Kare, Niels Peter*, politiassistent II., Hjørring.
- *Kunz, Friedrich Wilhelm*, politiassistent II., Nordborg.
- *Levisen, Simon Marinus*, politiassistent II., Ravsted.
- *Hessner, Hans Marius*, kriminalassistent I.*, Frdbg.
- *Frederiksen, Carl Christian Laurits*, kriminalassistent II., Kbhvn.
- *Frederiksen, Hans Peter*, kriminalassistent II., Kbhvn.
- *Brendstrup, Anton Frederik Martin*, kriminalassistent II., Saksø.
- *Rasmussen, Charles Otto*, overpolitibetjent I., Kbhvn.
- *Nissen, Christian Gottlieb*, overpolitibetjent I., Sønderborg.
- 251 a 29. 1. 56. *Larsen, Karl Kristian*, (H.T.S.), orlogskaptajn (M) i res.
29. 1. 56. *Nielsen, Hans Peter Cornelius*, (H.T.S.), orlogskaptajn* i intendanturkorpset.
- *Pedersen, Niels Anton Ebbesen*, (H.T.S.), kaptajnløjtnant (S) af r. i søværnet.
- *Rasmussen, Axel Georg*, (H.T.S.), overfenrik af r. i søværnet.
- *Mathiesen, Anton Johannes*, (H.T.S.), overpolitibetjent* i søværnet.
- *Larsen, Georg Christian Vilhelm*, (H.T.S.), brandmand* i søværnet.
- *Taarnby, Peter Hansen*, lodsformand, Dragør.
- *Hansen, Hans Peter Christian*, (H.T.S.), kedelsmed ved orlogsværftet.
- *Däncker, Johannes Henrik*, overfyrbøder* i fyr- og vagervæsenet.
- *Jakobsen, Aage Emil*, overfyrbøder* i fyr- og vagervæsenet.
31. 1. 56. *Godwin, Svend*, kontorchef i arbejds- og socialministeriernes institutioner.
- *Vig, Sigurd Laursen*, provst*, Hodde pr. Tistrup.
- *Beuck, Carl Jürgen Johannes*, sognepræst* for den tyske menighed, Åbenrå.
- *Behrendt, Theodor Vilhelm*, præst for de døves menighed i Kbhvn og på Frdbg.
- *Hedegaard, Christian Larsen*, landsretssagfører, Skanderborg.
- *Vadgaard, Kristen Møller*, hypotekforeningsdirektør, Århus.
- *Hansen, Niels Ludvig*, gårdejer*, Ordrup pr. St. Merløse.
- *Nørgaard, Nicolaj Severin*, (F.M.2.), gård-ejer, Elså pr. Nykøbing M.
2. 2. 56. *Malling, Christian Andreas Nikolaj*, (F.S.S.4.), major*.
- *Schmidt, Johannes*, (Hjv.Ft.), major*, distriktsleder* i hjemmeværnet, Odense.
- *Griese, Kaj Johan Gotthardt*, (H.T.H.), kaptajn* (S) i krigsmaterielforvaltningen.
- *Lorentzen, Carsten Albert Osvald*, major* af r. i intendanturkorpset, inspektør v. Garnisons kirkegård.
- *Qvist, Oskar Emil*, (Hjv.Ft.), major*.
- *Ottesen, Johan Ferdinand*, (H.T.H.), kaptajn* (S) i intendanturkorpset.
- *Hansen, Herluf Peter*, (H.T.H.), kaptajn (S) i fodfolket.
- *Riding, Kay Albert Theodor*, (H.T.H.), major* (S).
- *Nielsen, Christen Emil*, (H.T.H.), major (S) af r. i art.
- *Jepsen, Jens Christian*, arkitekt I. ved forsvarrets bygningstjeneste.
- *Hansen, Kristian*, (H.T.H.), materielmester* i hæren.
- *Larsen, Arild Theodor Valeur*, overintendant* af fs. i forplejningskorpset.
- *Ravn, Jens Brynd*, (H.T.H.), kaptajnløjtnant* (S) i krigsmaterielforvaltningen.
4. 2. 56. *Andersen, Niels*, lodsformand, Ålborg.
11. 2. 56. *Clausen, Hilmer*, (Chr.X.Fr.M.), general-konsul, direktør, Kbhvn.
13. 2. 56. *Petersen, Christian Frederik Kjeldgaard*, købmand, Køge.
- *Fischer, Harald*, købmand, konsul*, Korsør.
- *Hulgaard, Hans Otto*, tandlæge, Århus.

24. 2. 56. *Gerlach-Nielsen, Carl*, (F.Æ.L.5.), (F.A. St.5.), kontorchef ved Den kgl. grønlandske Handel.
- *Galster, Julius*, (F.Æ.L.5.), civing., teknisk konsulent* for min. for Grønland.
- *Boesen, Ejnar*, sanginspektør*, Jonstrup pr. Ballerup.
28. 2. 56. *Iversen, Hans Jørgen Christian Fischer*, skibsfører*, Charlottenlund.
- 52 a 3. 3. 56. *Sørensen, Aage Frantz Valdemar*, l. maskinmester* v. Veterinær- og Landbohøjskolen.
11. 3. 56. *Mathiesen, Hans Henning*, (B.L.II.3.), (Gr.Ph.5.), (N.O.N.4.), forsikringsdirektør, ambassadesekretær*, Kbhvn.
17. 3. 56. *Schou-Jørgensen, Jørgen Kristian*, toldkasserer*, Kbhvn.
- *Honum, Erik Dominicus*, fuldmægtig* departementet for finansvæsenet.
- *Hansen, Gunnar*, gårdejer, Arnholm, Horne, Fyn.
21. 3. 56. *Christensen, Kaj Ulrich Skovgaard*, administrationschef, Kbhvn.
- *Hansen, Hans Frederik*, gårdejer*, Nybo pr. Nekø.
2. 4. 56. *Torp, Frede Konrad*, (H.T.S.), (Ir.H.4.), orlogskaptajn* (M).
- *Nørgaard, Georg Bjerg*, orlogskapt.* i r.
- *Mønsted, Otto Christian*, fyrmester I.*, Stevns.
- *Rasmussen, Paul Robert*, (H.T.S.), kaptajnløjtnant* (S) i søværnet.
- *Jensen, Harald*, (H.T.S.), kaptajnløjtnant* (S) i søværnet.
- *Kryger, Maz Nikolaj*, (H.T.S.), søløjtnant* (S).
- 53 9. 4. 56. *Reiter, Paul Johan*, overlæge* ved Kommunehospitalet, dr. med.
- *Als-Nielsen, Aage Johannes*, dr. med., overkirurg, Skive.
- *Björn, Sven Erling*, apoteker, Kbhvn.
- *Bielefeldt, Jørgen Suell*, (Fi.L.3¹.), (N.St.O.3¹.), (S.N.3.), dr. techn., laboratorieforsøger, Kbhvn.
- *Jakobsen, Karl Marinus*, kedelpasser, Vordingborg.
- *Simonsen, Kai*, (D.r.K.H.), (M.T.Kha.), (B.r.K.M.1.), (Fi.B.H.), (F.Æ.L.5.), (Ju. Z.4.), (N.H.VII.Fr.K.), (N.r.K.H.), (Po. F.K.1.), (Po.r.K.2.), (Sv.r.K.2.), (U.F.4.), landsretssagfører, Kbhvn.
18. 4. 56. *Knudsen, Knud Hage Vestergaard*, (H.T.H.), major (S) af r. i intendanturkorpset.
- *Thomsen, Ole Kristian*, (H.T.H.), major (S) af r. i inf.
- *Jessen, Axel Bergishagen*, (F.H.T.), afdelingsgeodæt*.
- *Jensen, Karl Louis*, (H.T.H.), arbejdsmand ved ammunitionsarsenalet.
- 53 a 23. 4. 56. *Bang, Olaf Christian*, dr. med., overlæge, Randers.
- *Lassen, Henning Krieger*, dr. med., overkirurg*, Randers.
- *Jepsen, Holger*, kreditforeningsdirektør, landsretssagfører, Herning.
- *Ravn, Peter Hansen*, bankbestyrer, Christiansfeld.
- *Oldenburg, Inge Henriette*, forstanderinde* for Frøbel-Højskolen.
- *Næsgaard, Anna Christensen*, f. Gade, håndarbejdsinspektør*, Kbhvn.
23. 4. 56. *Hald, Anders Hjorth Nielsen*, amtsskolekonsulent*, Gjedved.
- *Søborg, Johannes Kristensen*, amtsskolekonsulent*, Gimsing.
- *Andersen, Axel Christian Richard*, (Chr. X.Fr.M.), gravør, Buenos Aires.
- *Bendtsen, Christian Marius*, gårdejer, Øster Hæsinge.
- *Andreassen, Ejvind*, gårdejer, Hvirring pr. Flemming.
25. 4. 56. *Hansen, Laurits Peter*, entreprenør, Springforbi.
1. 5. 56. *Terpøger, Niels Jes Ferdinand Frisman*, kontorchef u. statens jordlovsudvalg.
- *Hermann, Poul Dan*, dir., civing., Køge.
- *Eskesen, Eske Grønberg*, gårdejer, Hesselhogård pr. Gårde.
- *Simonsen, Anton*, gårdejer, Drammelstrup pr. Allingåbro.
- *Brandt, Hans Sigurd*, cand. pharm., Fåborg.
9. 5. 56. *Grandt, Poul Gunner*, (H.T.S.), orlogskaptajn* (M).
- *Ros, Svend Aage Kostending*, (H.T.S.), (N.St.O.3.), søløjtnant (S).
- *Rasmussen, Johan Mathias*, (H.T.S.), kaptajnløjtnant* (S).
- *Smilh, Aage Harald*, (H.T.S.), overværkmester*.
- *Jørgensen, Hans Ludvig Vilhelm*, (H.T.S.), overværkmester* v. orlogsværftet.
- *Barriél, Fanny Pauline*, lektor* ved Rysensteen gymnasium. 254
- *Jensen, Martin Chr.*, isenkræmmer, Kbh.
- *Holmblad, Steffen*, dir., civing., Odense.
- *Andresen, Andreas Nicolaus*, speditør, Padborg.
18. 5. 56. *Stein, Kaj Preben Saxtorph*, (Po.P.R.5.), overlæge v. Frdbg hospital, dr. med.
- *Weile, Ahlmann Peter Gihm*, inspektør* ved statskontrollen ved mejeriprodukter og æg m. m., Kbhvn.
- *Muchitsch, Adolph Julius*, bankdirektør, Odder.
27. 5. 56. *Hummelgaard, Hans Rodkjær*, kaptajn* i flyvevåbnet.
2. 6. 56. *Jensen, Jens Callesen*, kontorchef ved Danmarks Radio
- *Hansen, Ejner Emanuel*, toldvagtimester* I., Hellerup.
- *Bruun, Niels*, overvagtimester* i toldgrænsekorpset, Lydersholm.
- *Mathiasen, Asger*, købmand, Nykøbing M.
13. 6. 56. *Rokkjær, Ole Steffensen Nielsen*, postmester*, Lemvig. 254 a
14. 6. 56. *Petersen, Jens Vilhelm*, maskinmester II.* ved Rigshospitalet.
18. 6. 56. *Jørgensen, Marius Christian*, kontorchef* i K.T.A.S.
25. 6. 56. *Westergaard, Niels August*, direktør Kbhvn.
30. 6. 56. *Kyhl, Hans Thorvald*, bankdirektør, Nakskov.
6. 7. 56. *Jensen, Viggo*, (H.T.H.), kaptajn (S) i art.
- *Herbo, Kaj Edwin*, (H.T.C.F.), major* af r. i intendanturkorpset.
- *Mortensen, Karl Vilhelm*, (H.T.H.), major* (S).
- *Nielsen, Kristian Marinus*, (H.T.H.), kaptajn* (S) af inf.

6. 7. 56. *Brøns, William Christian*, (H.T.H.), instrumentmager ved våbenarsenalet.
9. 7. 56. *Kryger, Jens Kristian*, toldkasserer*, Kbhvn.
- *Olsen, Kai*, (Fi.Fr.4.), toldpatrouillemester*, Kbhvn.
- *Thomsen, Christen Carl*, fabrikant, Kbhv.
- *Dahl, Kaj Vilhelm*, (F.Æ.L.5.), (F.S.S.5.), sagfører, fransk konsularagent, Horsens.
20. 7. 56. *Gottschau, Axel*, direktør, Kbhvn.
21. 7. 56. *Sogaard, Helge Thim*, dr. phil., bibliotekar, Århus.
12. 8. 56. *Skau, Anton Ludwig*, værkfører* ved statsbanerne, Kbhvn.
16. 8. 56. *Nielsen, Rasmus Hansen*, gårdejer, Ødis.
- *Foldskov, Henry Peder Pedersen*, (I.F.3.), speditør, Kbhvn.
22. 8. 56. *Bendtsen, Andreas*, blikkenslagermester, Gentofte.
- *Holck, Victor Johan Grefstad*, regnskabschef* v. De forenede Bryggerier, Hellerup.
28. 8. 56. *Jensen, Jens Alfred*, bankdir., Randers.
- *Rasmussen, Olaf Lauritzen*, redaktør, Maribo.
5. 9. 56. *Davidsen, Aage Johan Plesner*, (Fi.L.2.), (Fi.M.M.3.), (Fi.B.H.), grosserer, Hellerup.
13. 9. 56. *Berggren, Hans Kristian Niels Valdemar*, postmester*, Skjern.
14. 9. 56. *Jacobsen, Berge*, statsøkovrider*, Gurte distrikt.
- *Mortensen, Morten Richard*, toldkasserer*, Kbhvn.
- *Christensen, Christen*, gårdejer, Kirke Stillinge pr. Slagelse.
- *Halck, Arne Lindhard*, skoleinspektør v. Teknologisk Institut.
- 255 a 24. 9. 56. *Justesen, Harry*, (Chr.X.Fr.M.), direktør, Rio de Janeiro.
- *Andersen, Jens Einer Schou*, gårdejer, Trustrup.
- *Jørgensen, Hans Jørgen*, toldvagtfører* I., Svendborg.
- *Bagger-Sørensen, Jørgen Erik*, (D.r.K.M.), fabrikant, Vejle.
28. 9. 56. *Dam, Niels Laurits*, amtøveinspektør, Hjørring.
- *Dano, Knud Peder*, amtøveinspektør, Holbæk.
- *Riis, Claus Stage Noring*, bankdirektør, Nykøbing M.
- *Thorborg, Aage*, (F.M.2.), gårdejer, Barrit.
4. 10. 56. *Münter, Lorentz*, (N.St.O.3.), (Æt.S.4.), kmjkr., ritmester*.
- *Reich-Jensen, Orla*, major* af inf.
- *Dalby, Alfred*, (H.T.H.), major (S) af res. i art.
- *Mortensen, Karl Kristian*, (H.T.H.), kaptajn* (S).
- *Hansen, Theodor*, (H.T.S.), major* (S) i nr. i res. i telegraftrupperne.
- *Rasmussen, Carl Frits William Jæchel*, (H.T.S.), orlogskaptajn i nr. i res. (M.).
- *Jensen, Svend Viktor Holm*, (H.T.S.), orlogskaptajn* (S).
- *Hjortholt, Hjalmar Oskar Peter*, maskinarbejder ved orlogsværftet.
- *Jensen, Anton*, arbejdsmand* ved flådestationen.
5. 10. 56. *Poulsen, Holger*, gårdejer, Ølsemagle.
- *From, Jørgen Jessen*, gårdejer, Sønder Vilstrup.
- *Welling, Jens Kristian Tværgaard*, proprietær, Sebbesund.
- *Petersen, Carl Christian Vilhelm*, overbrandmester, Hellerup.
- *Olsson, Carl Peter Hans William*, brandmester, Hellerup.
11. 10. 56. *Skjøth, Niels Christian*, arkitekt, Århus.
- *Bøgsted, Marinus Pedersen*, postmester*, Maribo.
- *Hansen, Johannes Sofus*, overpostbud I., Kbhvn.
- *Mortensen, Harald Valdemar*, billetkasserer*, Kbhvns hovedbanegård.
18. 10. 56. *Hjarup, Alfred*, bankdirektør, Sorø.
24. 10. 56. *Feller, Haakon Immanuel Overgaard*, domprovst, Maribo.
- *Beck, Hans Peter Waage*, provst*, Skagen.
- *Jensen, Jens Jørgen*, murermester, Tranebjerg.
- *Møller, Peter Nielsen*, gårdejer, Tversted.
- *Sørensen, Christen*, sognefoged, Tversted.
17. 11. 56. *Borup, Morten*, lektor* ved Sct. Jørgens gymnasium, dr. phil. h. c.
- *Pedersen, Paul Christian*, overlærer ved stats skoler for døve og svært tungheøre børn.
- *Jensen, Anton Johan*, direktør for Danmarks Nationalbanks filial, Odense.
- *Werner, Holger Charles Theodor*, hovedkasserer i Danmarks Nationalbank.
- *Vest, Signe Henriette*, (FN.), oversygeplejerske*, Hellerup.
3. 12. 56. *Hansen, Lilian Oda Theodora Weber*, f. *Weber-Hansen*, kgl. kammersangerinde, operasangerinde ved Det kgl. Teater.
- *Gunder, Ludvig*, kgl. kapelmusikus*.
- *Andersen, Erik*, hovedkasserer ved Det kgl. Teater.
- *Andersen, Orla Vilhelm Anders*, kontorchef under Den kgl. grønlandske Handel.
- *Lauritsen, Laust Peder Hagelskjær*, højskoleforstander, Hoptrup.
4. 12. 56. *Klæbel, Vagn Eyvind*, (Stb.B.E.4.), direktør, cand. pharm., Århus.
12. 12. 56. *Hansen, Valdemar*, postmester*, Nykøbing S.
19. 12. 56. *Møller, Jørgen Poul Kisbye*, civildommer i Gladsaxe (III.6.).
- *Løve, Peter*, tilsynsmester I.*, Kbhvn.
1. 1. 57. *Mogensen, Janus Laurits Marinus*, (Chr. X.Fr.M.), generalkonsul*, Caracas.
10. 1. 57. *Blok, Laurits Marius*, distriktsingeniør ved vandbygningsvæsenet, Ringkøbing.
- *Larsen, Axel Henrik Sofus*, skibsfører I.* ved vandbygningsvæsenet, Helsingør.
- *Petersen, Svend Christian*, maskinmester I. v. vandbygningsvæsenet, Helsingør.
- *Lund, Einar Widebæk*, direktør, Odense.
- *Jerrild, Annette Dalgaard*, f. *Hovgaard*, sekretær* i „Danmark-Amerika Fondet“.
16. 1. 57. *Andersen, Lauris Møller*, afdelingsingeniør ved Kbhvns belysningsvæsen.
- *Bjerring, Tage Richard Borrebye*, overlæge ved Kbhvns kommunehospital, dr. med.
- *Tønnesen, Hans Ove*, (A.B.S.M.), (F.N.T.M.), (K.W.S.M.), overkirurg ved Amtssygehuset, dr. med., Næstved.

16. 1. 57. *Pedersen, Jens*, proprietær, Dyrupgård pr. Fruens Bøge.
 — *Jacobsen, Mads Peder*, (H.T.C.F.), korpsmester II.* i CF-korpset, Tåstrup.
 — *Pilgaard, Edvard Kristensen*, postmester*, Års.
- 257 21. 1. 57. *Samuelsen, Viggo Theodor*, (F.O.A.), prokurist, Kbhvn.
25. 1. 57. *Jensen, Hans Christian*, (M.T.Kha.), (Fi.L.3¹), kontorchef, Kbhvn.
 2. 2. 57. *Burrau, Carl Øyvind*, (F.H.T.), statsgeodæt*.
 — *Villersholt, Thorvald*, (H.T.H.), (M.T.Kha.), major (S) i fodfolket.
16. 2. 57. *Laurson, Richard Chresten*, souschef i Magasin du Nord.
11. 3. 57. *Stoltze, Preben*, (Fr.IX.M.T.), (Fi.H.R.3¹), (Ir.T.4.), (N.St.O.3¹), (S.Kr.3.), (Stb.V.4.), (Ø.Æ.F.2³), oberstløjtnant af pansertropperne.
15. 3. 57. *Ulrich, Georg Kristian*, dommer, Viborg.
 — *Olesen, Otto Harald Lawaetz*, (Chr.X.Fr.M.), godsejer, Kingslynn, England.
 — *Kolding, Anton Jensen*, gårdejer, Holmgårde pr. Durup.
 — *Jørgensen, Niels Kristian*, (F.M.2.), gård-ejer, Skallerup.
 — *Larsen, Svend Christian*, gårdejer, Kildebrønde.
19. 3. 57. *Sørensen, Søren Christensen*, stationsforstander*, Skive h.
 — *Johansen, Jens Andersen*, landpostbud*, Hornslet.
- 57 a 21. 3. 57. *Heilbuth, William*, farmer, Kitale, Kenya.
 — *Gregersen, Gregers Jørgen Valdemar*, politikommissær*, Slagelse.
 — *Buhl, Lauritz Peter*, (F.M.2.), gårdejer, Pjedsted.
25. 3. 57. *Schwenn, Carl Joseph*, maler, docent* v. Kunstakademiet.
 — *Stuhr, Frederik*, inspektør* v. Rigshospitalet.
 — *Knarhøj, Christian Jørgen Hansen*, kontorchef*, Sønderborg.
 — *Jensen, Frederik Christian*, skovfoged, Hadsten.
30. 3. 57. *Lander, Toni*, f. *Pihl Petersen*, solodanserinde* ved Det kgl. Teater.
1. 4. 57. *Andresen, Hans Carl*, stadsarkitekt*, Frdbg.
 — *Olsen, Hans Christian*, overlæge ved Centralsygehuset, dr. med., Rønne.
 — *Jespersen, Hans Peder*, sognerådsformand*, Sall.
 — *Borre, Peder Frederik Hansen*, ekspsekr., Hellerup.
2. 4. 57. *Hansen, Edmund Charles*, (H.T.S.), orlogskaptajn* (S).
 — *Jørgensen, Ernst Bøge*, (H.T.S.), orlogskaptajn* (S).
 — *Thomsen, Poul Johan Iver Tønne*, (H.T.S.), hovedbogholder* v. orlogsværftet.
 — *Nielsen, Poul Hørring*, (H.T.S.), afdelingsleder* i søværnet.
 — *Steffensen, Felix Fridthiof*, (H.T.S.), kortgrafiker* ved søkortarkivet.
 — *Madsen, Karl Henrik*, (H.T.S.), arbejdsmand ved orlogsværftet.
11. 4. 57. *Heindorn, Camillo*, skibsinpektør i Det østasiatiske Kompagni.
11. 4. 57. *Engell-Nielsen, Aage Gustav*, statsautoriseret revisor, Kbhvn.
 — *Olsen, Laurids Alex*, overtoldvagtmaster*, Kbhvn.
 — *Christens, Niels Marinus*, toldvagtmaster*, Skovshoved.
18. 4. 57. *Pedersen, Jørgen Juel*, kaptajn.
 — *Nielsen, Laurits*, (H.T.H.), værkfører ved våbenarsenalet.
26. 4. 57. *Lind, Egmont Otto*, konservator* ved Nationalmuseet, Odense. 258
 — *Cleve, Signe*, f. *Eilersgaard*, protokolsekretær* ved folketingets finansudvalg.
27. 4. 57. *Jarring, Christian Harald Jørgen Marinus*, stationsforstander*, Hobro.
1. 5. 57. *Gettrup, Poul Carl Albert*, bogholder, London.
 — *Christensen, Carl*, politiassistent II., Helsingør.
 — *Andersen, Adolf Elicius*, politiassistent II., Horsens.
 — *Tapdrup, Peter Mourits*, politiassistent II., Esbjerg.
 — *Pedersen, Jens Terp*, politiassistent II., Sorø.
 — *Sørensen, Laust*, politiassistent II., Faxe Ladeplads.
 — *Jakobsen, Jørgen Ejnar*, politiassistent II., Silkeborg.
 — *Sørensen, Oscar*, kriminalassistent I., Århus.
 — *Hansen, Oswald*, kriminalassistent I., Nykøbing Mors.
 — *Panum, Steffen Mathias Nielsen*, kriminalassistent I., Gråsten.
 — *Kristiansen, Niels Karl*, kriminalassistent II., Holme pr. Viby J.
8. 5. 57. *Johansen, Gustav Johannes Frederik*, bankdirektør, Korsør.
9. 5. 57. *Rønde, Ole Andreas Jensen*, (H.T.S.), ingeniør* ved orlogsværftet.
 — *Hansen, Anders Kristian*, (H.T.S.), afdelingsleder* i søværnet.
 — *Clausen, Kai Absalon Fini*, (H.T.S.), orlogskaptajn* (S) i forsvarrets intendanturkorps.
 — *Hansen, Carl Vilhelm Frederik*, (H.T.S.), orlogskaptajn* (S) i forsvarrets intendanturkorps.
 — *Jacobsen, Anton Heinrich*, (H.T.S.), arbejdsmand ved orlogsværftet.
20. 5. 57. *Klim, Albert Eduard*, postmester*, indleveringspostkontor 2, Kbhvn. 258 a
23. 5. 57. *Ørum, Carl Johan Visby*, amtsvejinpektør, Sorø.
 — *Larsen, Anders Markussen*, amtsvejassistent, Nyborg.
 — *Dræckert, Carl Emil*, (Fi.B.H.), sygehusinspektør, Sorø.
27. 5. 57. *Petersen, Peter Kristian*, (H.T.H.), major* (S) i flyvevåbnet.
 — *Parkov, Inger Johanne*, vicekontorchef i direktoratet for Kbhvns kommunes børneværn.
 — *Tanggaard, Svend Aage Emanuel*, overingeniør ved elektricitetsrådet.
 — *Nielsen, Aage Edelhurdt*, amtsvejassistent, Rungsted.
1. 6. 57. *Hedeberg, Otto Cornelius*, landsretssagfører, Nykøbing Falster.

14. 6. 57. *Andreasen, Ingemann Kristian*, fængselsforvalter* ved statsfængslet i Vridsløselille.
— *Jensen, Jens Karl*, gårdejer, Tulstrup pr. Malling.
22. 6. 57. *de Neergaard, Marie Munk*, f. *Wilhelm*, (M.T.Kha.), (C.F.F.H.), (Sv.C.F.F.M.2.), kammerherreinde, Førlevgård pr. Fuglebjerg.
5. 7. 57. *Christensen, Ernst Emil*, overtoldkontrollør*, Kbhvn.
— *Villarsen, Ejnar Valdemar*, kontorchef* ved Kbhvns Universitet, kommunitetets og Sorø akademis økonomiske forvaltning.
— *Laursen, Henrik*, (Fi.M.M.), direktør, Hellerup.
6. 7. 57. *Kofoed, Jørgen Dam*, (F.H.T.), major* i Hærens tekn. korps.
— *Frederiksen, Aage Peter*, (H.T.H.), overværkmester* v. ammunitionarsenalet.
— *Kobberup, Svend Aage Andersen*, (H.T.H.), materielforvalter i hæren.
— *Stjernlund, Sigfrid Enok*, (H.T.H.), overchauffør ved Rigshospitalet.
— *Lauridsen, Alfred*, (H.T.H.), stabsofficiant*.
- 259 15. 7. 57. *Kristiansen, Anders Kristian*, overbaneformand, Næstved.
— *Christiansen, Christian Frederik*, postbudformand, Kbhvn.
23. 7. 57. *Preisler, Jean Aage*, (S.V.3¹), direktør, Kbhvn.
6. 8. 57. *Bundgård, Jens Andersen*, (F.O.A.), lektor* ved Østre Borgerdydskole, dr. phil.
— *Nissen, Aage*, lektor* ved Gentofte statskole.
10. 8. 57. *Kranholm, Axel Bielefeldt Kronholm*, stationsforstander*, Ringsted.
— *Mortensen, Aage*, postmester, Holstebro.
— *Poulsen, Poul Marius*, gårdejer, Frihedstoft, Jersie.
— *Christiansen, Otto*, direktør, Randers.
24. 8. 57. *Freil, Eigil Leth*, (S.r.K.Ft.), lektor, Kbh.
— *Waage, Georg*, landretssagfører, Odder.
— *Marcussen, Johannes*, landsretssagfører, Nykøbing Falster.
31. 8. 57. *Fogh, Halvor Foss*, dommer i Tønder.
— *Schou, Axel Christen Morten Qvistgaard*, kreditforeningsdirektør, civing., Kbhvn.
— *Boye, Henry Valdemar*, (V.F.M.2.), direktør, venezuelansk konsul, Kbhvn.
— *Jensen, Peter Frode Bjørn*, laboratorieforstander, cand. pharm., Kbhvn.
— *Jensen, Niels Peter*, gårdejer, Randlev.
— *Høgh, Søren Udsen*, gårdejer, Karlby pr. Hornslet.
— *Jensen, Jens Michael*, gårdejer, Kristinesminde, Værum pr. Randers.
9. 9. 57. *Larsen, Søren*, skibsbygmester, Nykøbing Mors.
— *Fürgaard, Harald Karl Kristiansen*, elektroinstallatør, Kalundborg.
31. 9. 57. *Larsen, Oluf Gerhard David*, (M.T.Kha.), lokomotivfører, Padborg.
- 23 9. 57. *Rahbek, Carl*, gårdejer*, Arnborg pr. Herning.
- 259 a 1. 10. 57. *Foged, Helge Johannes*, major*.
4. 10. 57. *Bruun, Gerda Emilie*, f. *Arendrup*, (Hjv.Ft.), korpchef for Danmarks Lottekorps.
4. 10. 57. *Hansen, Peder*, (H.T.H.), major* (S) i krigsmaterielforvaltningen.
— *Nielsen, Aage Gerhard*, (H.T.H.), værk-mester* ved ammunitionarsenalet.
— *Nielsen, John Juul Thorlund*, (H.T.S.), orlogskaptajn* (M).
— *Schmidt, Tage Orla Michael*, (H.T.S.), (B.D.M.2.), overværkmester* ved orlogsværftet.
— *Friis-Jensen, Immanuel Malthe*, (H.T.S.), lodsrevisor* i lodsdirektoratet.
— *Rasmussen, Oluf Viggo Kjær*, lodsformand, Gabet pr. Mesinge.
— *Poulsen, Jens Kristian*, (H.T.S.), kaptajn-løjtnant* (S) i søværnet.
— *Madsen, Hans Peter*, (H.T.S.), overfyrbøder I.* i søværnet.
— *Storgaard, Johannes*, maskinist i fyr- og vagervæsenet.
— *Hansen, Erhard Rasmus*, (H.T.S.), maskinarbejder ved orlogsværftet.
8. 10. 57. *Christensen, Christen Ove*, dommer i Frdbg birk.
15. 10. 57. *Klothrup, Svend Peter Ravn*, postmester*, Vejen.
— *Lauridsen, Hans Tønder*, stationsforstander*, Fredensborg.
— *Nielsen, Christian Frederik*, tømrermester, Horsens.
— *Munch, Hans Peter*, købmand, Neksø.
— *Wilcke, Ellen*, f. *Rostrup*, folketingsstenograf*.
23. 10. 57. *Jessen, Carsten B.*, fabrikinsp.*, Åbenrå.
— *Wagner, Carl Ludvig Georg*, fabrikinspektør*, Kbhvn.
— *Nielsen, Søren Harald*, direktør for Hadsning herreders jernbane, Odder.
— *Jensen, Margrete*, børnehveleder, Kbhv.
25. 10. 57. *Møller, Jens Christian*, (I.F.2.), (S.V.3¹), direktør, Farum.
30. 10. 57. *Albertsen, Arne Rosenbæk*, fyrforvalter.
27. 11. 57. *Nielsen, Victor Immanuel Lyng*, kontorchef* i generaldirekt. for DSB.
— *Grønborg, Johannes Nielsen*, (S.V.3¹), direktør, svensk vicekonsul, Kolding.
— *Hornsbæk, Carl Johs.*, direktør, Kbhvn.
— *Hansen, Paul Fritz*, (S.Kr.5.), snedkermester, Allerød.
— *Petersen, Aage*, havnemester*, Skagen.
— *Skougaard, Thorkild Frederik*, gårdejer, Vestermarie.
3. 12. 57. *Svendsen, Otte August*, kgl. kammersanger, operasanger ved Det kgl. Teater.
— *Christensen, Poul Vessel*, balletregissør og balletdanser ved Det kgl. Teater.
6. 12. 57. *Clausen, Lars*, gårdejer, Olufskjær pr. Haderslev.
— *Riim, Richard Rudolph*, (Fi.L.3¹), kontorchef i Danmarks Nationalbank.
— *Ruge, Emil*, grosserer, Ålborg.
17. 12. 57. *Nissen, Børge Svend Reinhold*, adm. direktør i Håndværkerrådet, cand. polit.
— *Pedersen, Peder Viggo*, togfører, Slagelse.
— *Iversen, Iver Hjalmar*, maskinmester I.* ved statshospitalet i Middelfart.
20. 12. 57. *Møllenbach, Carl Johan*, (M.T.Kha.), (Sv.r.K.2.), overlæge i sundhedsstyr., dr. med.
— *Bøggild, David Hornsyld*, overlæge ved amtssygehuset i Ribe, dr. med.
— *Holm, Johannes Eilshou*, resid. kapellan ved Solbjerg kirke, Frdbg.

20. 12. 57. *Nissen, Nicolai Iversen*, overlæge ved Frdbg hospital, dr. med.
 — *Pedersen, Peder Kristian*, (H.T.C.F.) underdirektør ved Frdbg kommune, civing.
 — *Hansen, Einar*, afdelingsarkitekt i Kbhvns stadsbygmesters direktorat.
 — *Hermansen, Alfred Christian*, købmand, Nørre Sejerslev.
30. 12. 57. *Sommerfeldt, Niels Brock*, (F.Æ.L.5.), (N. O.N.4.), (Ne.r.K.FK.), adm. direktør for Philips A/S, Kbhvn.
- 60 a 1. 1. 58. *Hüttemeier, Erik Edvard*, (Chr.X.E.M.), (Chr.X.Fr.M.), (Stb.V.M.), (Stb.1939-45 St.), (Stb.P.St.), (Stb.D.M.), dansk konsul*, Hongkong.
 — *Kier, Hans Jørgen*, dansk konsul*, Medelln.
6. 1. 58. *Nyborg, Elmar*, politim., Ålborg.
 — *Rein-Jensen, Hans Egede*, (H.T.C.F), politimester, Haderslev.
 — *Brondt, Povl*, (F.Æ.L.4.), (N.O.N.4.), politiinspektør* v. Rigspolitichefembedet.
 — *Hansen, Aage Anton*, (M.T.Kha.), kontorchef i direktoratet for vareforsyning.
 — *Madsen, Søren*, fabrikant, Kbhvn.
 — *Ktær, Henry Wiggers*, politifuldm. I.*, Svendborg.
 — *Rostbøll, Frithiof*, (H.T.C.F.), politikommissær*, Ålborg.
21. 1. 58. *Hansen, Viktor Edvard*, postm.*, Brønderslev.
 — *Pedersen, Niels Hans Sylvest*, overmaler ved Den kgl. Porcelainsfabrik.
 — *Christensen, Axel*, direktør, Kbhvn.
 — *Muus, Hans Arendrup*, grosserer, nederl. konsul, engelsk vicekonsul, Odense.
 — *Rasmussen, Julius*, gårdejer*, Gamborg.
28. 1. 58. *Thielemann, Per Johan Martin*, (Fr.IX.M.M.), (Fi.L.3¹), (F.Æ.L.5.), (I.F.3.), (It.F.4.), (S.Kr.4.), (S.V.3¹), (Ty.F.R.F.3¹), ekspsekr. i ordenskapitlets sekretariat.
29. 1. 58. *Johansen, Erik Hermann*, (H.T.S.), ingeniør* i søvænet.
 — *Harfot, Henry Peter Viggo Ferdinand*, (H.T.S.), fuldmægtig* ved orlogsværftet.
 — *Krogshøll, Victor Emanuel*, (H.T.S.), materielmester* i søvænet.
 — *Aunfelt, Kaj Harald*, (H.T.S.), materielmester ved kystbefæstningen.
 — *Thomsen, Hans Marius Rasmus Elias* (H.T.S.), søløjtnant (S).
 — *Jensen, Wiggo Azel Heinrich*, (H.T.S.), søløjtnant* (S).
 — *Pedersen, Thorvald Henry*, (H.T.S.), maskinarbejder ved orlogsværftet.
 — *Lind, Frits Johannes*, (H.T.S.), maskinarbejder* ved orlogsværftet.
- 261 2. 2. 58. *Lorentzen, Ib Velleberg*, (F.H.T.), major* i hærens tekniske korps.
 — *Lundorf, Henning Carl Mathias Wittrup*, (H.T.H.), major*.
 — *Gøth-Bendtsen, Sejer*, (H.T.H.), major*.
 — *Molin, Hjalmar*, major*, sektionschef*.
 — *Lund, Nicolaj Fredensborg*, (H.T.H.), major* (S) i ingeniørtropperne.
 — *Christensen, Alfred*, (H.T.H.), materielforvalter* i Hæren.
3. 2. 58. *Holm, Tyge*, arkitekt, Kbhvn.
 — *Mølgaard, Ejnar Christian Frendrup*, amtsskolekonsulent*, Hjørring.
3. 2. 58. *Larsen, Niels Marius*, toldvagtimester*, Kbhvn.
11. 3. 58. *Koch, Flemming*, (Fr.IX.M.T.), (Ir.T.4.), (N.St.O.3¹), (S.H.E.4.), ((S.Kr.4.), (S.Sv.3¹), (Æ.F.3.), major i nr. i res. i flyvevåbnet, personalechef.
 — *Boeg, Poul*, (Fi.H.R.3.), ekspsekr.* i udenrigsmin.
12. 3. 58. *Holmboe, Vagn Gylding*, komponist, professor* ved Det kgl. danske Musikkonseratorium.
 — *Nielsen, Ove Hede*, fabrikant, Horsens.
15. 3. 58. *Jacobsen, Hans Karl Efsen*, skibsinpektør I.*, Ålborg.
 — *Jespersen, Iver Egil*, forlagsboghandler, Kbhvn.
 — *Schiødt, Erik Vilhelm*, (A.B.S.M.), (F.N.T.M.), (K.W.S.M.), overlæge ved Ålborg amtsasygehus, dr. med.
 — *Jensen, Ingvar August Herlin*, (H.T.C.F.), (M.T.Kha.), (N.r.K.M.M.), korpsemester I.* i CF-korpset, Gladsaxe.
21. 3. 58. *Engsharth, Peter Romanus*, (E.Fr.M.), politiassistent I., Vordingborg. 261 a
 — *Stjernvig, Hans Frederik Theobald Valdemar Møller*, (D.r.K.M.), (M.T.Kha.), (H.T.C.F.), kriminalassistent I., Middelfart.
 — *Juul, Ejnar Charles*, kriminalassistent I., Slagelse.
 — *Elmwig, Ove*, kriminalassistent I., Vordingborg.
 — *Appel, Peter Outzen*, politiassistent II., Kruså.
 — *Hvidkjær, Mads Peter Kristian Jensen*, politiassistent II., Glostrup.
 — *Pedersen, Kristian Martin Vilhelm*, politiassistent II., Nekso.
 — *Kjeldsen, Hans Peter*, politiassistent II., Frdbg.
 — *Poulsen, Olaf Carl*, kriminalassistent II., Odense herred.
 — *Thagersen, Jens Christian Thorvald*, overpolitibetjent I., Silkeborg.
24. 3. 58. *Jensen, Edmund Anderberg*, kreditforeringskasserer, Hasseria.
 — *Hoffmann, Anker*, billedhugger, Lyngby.
 — *Marschall, Paul Høgh*, direktør for Jydsk teknologisk institut, civing, Århus.
 — *Jensen, Thomas*, sognerådsformand, Skast pr. Ballum.
 — *Jensen, Christen Svendsen*, gårdejer, Nørhå pr. Snedsted.
 — *Madsen, Peder Jensen*, gårdejer, Jegindø pr. Hvidbjerg.
 — *Pedersen, Frederik Rasmussen*, gårdejer, Havrebjerg.
 — *Weymann, Carl August Hermann*, overbrandmester, Frdbg.
26. 3. 58. *Nielsen, Johan August*, sognefoged, Fjenneslev.
2. 4. 58. *Rasmussen, Svend-Aage Christian Alfred Andreas*, (H.T.S.), værkm.* i søvænet. 262
 — *Hørmann, Ellen Ida*, (H.T.S.), fuldmægtig* ved orlogsværftet.
 — *Christensen, Holger Frederik*, (H.T.S.), kaptajnløjtnant (S) i søvænet.
 — *Odderskede, Kristian*, (H.T.S.), kaptajnløjtnant* (S) i søvænet.
 — *Ringnose, Henry Adolf Alfred*, (H.T.S.), vagtmester ved flådestationen.

2. 4. 58. *Nielsen, Kristian Einer*, (H.T.S.), maskinarbejder ved orlogsværftet.
10. 4. 58. *Dich, Poul Henning*, (M.T.Kha.), (D.r.K.M.), (N.O.N.5.), læge, Dragør.
Dahl, Hans Hansen, direktør, Stockholm.
Kruuse-Jensen, Poul, statsaut. revisor, Frdbg.
18. 4. 58. *Larsen, Kai Edwin*, (H.T.H.), materielmester* ved forsørets materielintendantur.
— *Petersen, Hans Jørgen Harry*, (H.T.H.), premierløjtnant (S) i ingeniørtropperne.
22. 4. 58. *Sjøqvist, Erik*, direktør, Frdbg.
24. 4. 58. *Becher, Poul*, civing., dr. techn., Kbhvn.
Gradert, Kaj Rudolf, direktør, Kbhvn.
Rasmussen, Anders Peter, overvagtimester ved folketinget.
- 262 a** 1. 5. 58. *Krøfting, Arthur Jørgen*, kontorchef* i overformynderiet.
— *Jørgensen, Valdemar*, forstander* for Blaagaard Seminarium.
— *Reppien, Olga Sofie*, (M.T.Kha.), forstanderinde for Gråsten husholdningsskole.
— *Engberg, Jakob Frederik*, proprietær, Orø pr. Holbæk.
— *Andersen, Andreas Kristian Korvinus*, hotelejer, Struer.
9. 5. 58. *Hansen, Kaj Ole*, (H.T.S.), (Stb.Kr.M.), orlogskaptajn* (S).
— *Johansen, Oscar*, (H.T.S.), kaptajnløjtnant (S) i søværnet.
14. 5. 58. *Schnohr, Edgar*, (M.T.Fi.), (Fi.M.M.), (Fi.Fr.4.), overlæge ved Sundby hospital, dr. med., Kbhvn.
— *Simonsen, Hans Møller*, slagteridirektør, Nykøbing F.
22. 5. 58. *Petersen, Thorvald Michael*, tømremester, Ebeltoft.
— *Arum, Osvald Aage Richardt*, toldforvalter*, Frederiksværk.
— *Hansen, Bertel Niels Christian*, arkitekt ved Kbhvns kommune.
— *Jensen-Egeberg, Tage Emil*, overingeniør ved Kbhvns belysningsvæsen.
— *Spalk, Kristen Richard Jensen*, fabrikant, civing., Ikast.
— *Thomsen, Thomas*, sognerådsformand*, Købingsmark pr. Nordborg.
- 263** 4. 6. 58. *Dorn-Jensen, Svend Aage*, civildommer, Kbhvn.
— *Bejerholm, Rasmus Peter*, direktør, Fåborg.
— *Mølgaard, Anders Jensen*, gårdejer*, Bjergby pr. Hjørring.
11. 6. 58. *Jakobsen, Henning Sonne*, skibsreder, Helsingfors.
21. 6. 58. *Winther, Jens Mikael Thøgersen*, missionær, Kobe, Japan.
— *Clausen, Claus Alfred*, (F.M.2.), gårdejer, Vester Tirsted.
— *Christensen, Otto Peter Nicolai*, tegner, Kbhvn.
25. 6. 58. *Thaarup, Mogens*, dommer*, Odder.
— *Halkov, Aksel Christian Lund*, dommer, Næstved.
— *Nielsen, Poul Birger*, dommer, Kerteminde.
— *Blicher, Jens*, dommer i Odense byrets 2. afdeling.
— *Bendix, Hans*, (Chr.X.Fr.M.), tegner, Kbhvn.
28. 6. 58. *Sedivy, Franz Josef Paul*, kunstmaler, våbenmaler* ved ordenskapitlet.
30. 6. 58. *Eriksen, Kaj Mandrup Hybertz*, stationsforstander, Hadsund.
— *Jensen, Laurits Christian*, salgschef, Kbh.
— *Rykov, Einar Magnus*, mejeribestyrer, Kværkeby.
4. 7. 58. *Hansen, Vilhelm Kristian*, (H.T.H.), skytte ved krudtværket, Frederiksværk.
— *Nielsen, Peter Frederik*, (H.T.H.), krudtværksarbejder, Frederiksværk.
6. 7. 58. *Petersen, Aage Louis Vilhelm*, (H.T.H.), ingeniør ved ammunitionarsenalet.
— *Rasmussen, Rasmus Peter*, (H.T.H.), maskinarbejder ved våbenarsenalet.
9. 7. 58. *Dige, Helmut*, ekspsekr.* ved Frederiksborg amtstue, Hillerød.
14. 7. 58. *Hansen, Alfred Johannes*, postmester*, 263 indleveringspostkontor 23, Kbhvn.
— *Rasch, Svend Aage*, (F.N.F.5.), grosserer, Kbhvn.
— *Steen, Poul Werner*, (Chr.X.Kr.E.M.), (Stb.B.St.), (Stb.P.St.), (Stb.1939-45Star), direktør, konsul*, Hellerup.
— *Christiansen, Carl Albert Sigfred*, repræsentant, Kbhvn.
5. 8. 58. *Dirks, Dirk*, rektor for Christian Paulsen-Skolen i Flensborg.
— *Jensen, Svend Henry*, rektor*, Randers.
— *Rosen, Andreas Peter*, lektor ved Århus statagymnasium.
— *Olesen, Ole Rasmus*, (F.Æ.L.4.), lektor* ved Århus katedralskole.
— *Lomborg, Orla*, solo-basunist i Danmarks Radios symfoniorkester.
12. 8. 58. *Boesen, Niels Christian Louis*, lokomotivmester*, Kbhvns godsbanegård.
— *Oddershede, Viggo*, proprietær, Ullerupgård pr. Thisted.
— *Hansen, Hans Vilhelm*, gårdejer, Everdrup.
— *Hansen, Niels Jakob Peter*, (F.M.2.), sognefoged, gårdejer, Skaftegård, Kalvs-lund.
13. 8. 58. *Strandberg, Knud Frithjof Jochsen*, direktør, Kbhvn.
23. 8. 58. *Storgaard, Viggo Einar Larsen*, (F.O.I.P.), (Tun.N.I.A.), lektor ved Kbhvns Universitet, cand. mag.
16. 9. 58. *Nielsen, Niels Jørgen*, gårdejer, Pejrup. 264
— *Engsted, Frederik*, skibsfører* under fiskerimin.
23. 9. 58. *Hammerich, Gunnar*, billedhugger, Ærøskøbing.
— *Østergaard, Jens Kristian*, sognefoged, Fjallerslev pr. Nykøbing M.
— *Sørensen, Peder Kristian*, togfører, Randers.
1. 10. 58. *Christensen, Otto*, (H.T.H.), major* (S) i flyvevåbnet.
— *Jarlbæk, Ernst Bruno Hansen*, (H.T.H.), major* (S) i flyvevåbnet.
4. 10. 58. *Hertz, Erik Heinrich*, afdelingsingeniør ved orlogsværftet.
— *Koch, Poul*, (H.T.S.), kaptajn* i intendanturkorpslet.
— *Knudsen, Leif*, (H.T.S.), kaptajnløjtnant* (S) i søværnet.
— *Grøndahl, Rasmus Møller Johansen*, (H.T.S.), formester i søværnet.

4. 10. 58. *Holmstrøm, Jens Barup*, lodsformand, Løgstør.
 — *Winge, Per*, (H.T.H.), major i nr. i res. i inf.
 — *Bredstrup-Holm, Anders Bjørn*, major* i forsvarrets krigsmaterielforvaltning.
 — *Hoffmann, Svend*, (H.T.H.), kaptajn-løjtnant* (S) i forsvarrets krigsmaterielforvaltning.
- 54 a 7. 10. 58. *Lyngebeck, Edvard Johan*, (Po.P.R.4.), direktør, civing., Vedbæk.
 — *Jensen, Gunnar Harry Andreas*, restauratør, Kbhvn.
17. 10. 58. *Petersen, Christian*, provst*, Vig.
 — *Schrøder, Christian Ditlev Frederik*, sognepræst*, Holbæk.
 — *Vilstrup, Harald*, sognepræst*, Herlev.
 — *Petersen, Frederik Haagen*, forsøgsleder* v. landøkonomisk forsøgslaboratorium.
 — *Benson, Knud Einar Valfred*, dyrlæge, Tryggelev.
 — *Jensen, Knud Otto*, gårdejer, Kirke Stillinge.
28. 10. 58. *Rasmussen, Niels Jørgen*, gårdejer, Gudbjerg.
 — *Holt, Paul Erik*, seminarirektor, Århus seminarium.
18. 11. 58. *Fischer-Møller, Hans Otto*, højesterets-sagfører.
 — *Bang, Niels Christian Johnsen*, bibliotekar* ved folketingets bibliotek.
 — *Treschow, Carthon Christoffer Cecil Valdemar Nyholm*, direktør, dr. agro., Kbh.
 — *Aastrup, Henning*, overlæge*, dr. med., Slagelse.
 — *Crone, Frederik Julius Piil*, toldforvalter*, Nyborg.
 — *Madsen, Kristen*, overvagtimester* i toldgrænsekorpset, Gråsten.
- 265 19. 11. 58. *Ahlefeldt-Laurvig, Kai Benedict* lensgreve, (M.T.Kha.), (Hjv.Ft.), (F.N.F.5.) (Ir.T.2.), (So.M.1941-45), kmbr., hofjm., Tranekær.
25. 11. 58. *Bønnelycke, Frihof Calum*, arbejdsinsp.* på Kbhvns toldbod, skibsfører, S.H.
 — *Crone-Lévin, Johnny Herman Gerhardt*, luftfartsinspektør, Kbhvn.
 — *Bakke, Georg Røby Ingemann*, stationsforstander*, Grenå.
3. 12. 58. *Koppel, Julius Jehuda*, kgl. kapelmusikus.
4. 12. 58. *Øhmer, Jens Christian Aage*, fuldmægtig* under Den kgl. grønlandske Handel.
 — *Petersen, Peter*, repræsentant, brandinspektør, Åbenrå.
10. 12. 58. *Jacobsen, Rasmus*, postmester*, Høsløv.
 — *Japp, Christian Jacob Svendsen*, oversignalmester* ved DSB, Ålborg.
 — *Bertram, Agnele*, f. *Bertram*, (Sv.L.M.1.), gymnastiklærerinde, cand. mag., Kbhv.
 — *Petersen, Niels Christian Daniel*, (Sv.L.M.1.), (Ty.O.-Æ.2.), gymnastikinspektør*, Kbhvn.
 — *Bartholdy, Jakob Peder*, læge, Skørping.
16. 12. 58. *Alsfelt, Palle Ib*, programsekretær ved Danmarks Radio.
20. 12. 58. *Poulsen, Anton*, havnefoged*, Kbhvn.
- 165 a 1. 1. 59. *Hervad-Jørgensen, Bent*, (Fr.IX.M.T.), (H.T.S.), (Fi.H.R.3¹), (F.Æ.L.5.), (Ir.T.4.), (N.St.O.3¹), (S.Kr.4.), kommandørkaptajn.
1. 1. 59. *Wagtman, Erik*, (Fi.L.3¹), (S.V.3¹), ekspsekr. i udenrigsmin.
 — *Pløetner-Møller, Jens Christian*, (Ch.F.3.), gesandt. handelsrådgiver, Santiago.
 — *Jensen, Bendt Hjorth*, (Fr.IX.M.T.), (H.T.S.), (Ir.T.4.), (S.Kr.4.), kommandørkaptajn.
6. 1. 59. *Hansen, Peder Olav*, dommer, Assens.
 — *Ryhøve, Viggo Finn Thomsen*, civildommer i Sønderborg.
 — *Hvirring, Martin*, kreditforeningsdirektør*, Vejle.
 — *Johansen, Hans Christian*, gårdejer, Ambæk.
13. 1. 59. *Wenzell, Victor Frederik Martin*, (N.St.O.3¹), (S.V.3¹), adm. direktør for Danmarks Rederiforening, advokat.
 — *Jydng, Ingvar Marius*, postvagtimester, Fredericia.
 — *Eld, Hans Christian*, godsekspeditor* v. DSB, Århus.
28. 1. 59. *Koefoed, Kaj Erling*, landsretssagfører, Kbhvn.
29. 1. 59. *Bøttcher, Anders*, (H.T.S.), orlogskaptajn* (S).
 — *Jühne, Poul Frederik*, (M.T.Kha.), (N.r.K.M.M.), (Sv.r.K.F.T.), bestyrer* af fyr- og vagervæsenets gasstation.
 — *Koch, Gottlieb Hans Georg*, (H.T.S.), værk-mester* i søværnet.
 — *Christensen, Rikard*, (H.T.S.), kaptajn-løjtnant* (S) i søværnet.
 — *Petersen, Knud*, (H.T.S.), formester ved kystbefæstningen.
 — *Tegholt, Ove Kristian*, (H.T.S.), maskin-arbejder ved søminevæsenet.
 — *Hansen, Christian Frederik Høwich*, arbejdsmand ved orlogsværftet.
2. 2. 59. *Dam, Svend Erik*, major i nr. i r. 266
 — *Waage-Jensen, Erik*, (H.T.H.), major*.
 — *Kjør, Carl August Frederik*, (F.H.T.), major* (S) i krigsmaterielforvaltningen.
 — *Due-Boje, Gunnar Torsten Cecil*, major*.
 — *Joensen, Jakob Edvard*, (H.T.H.), fuldmægtig* ved den militære klædefabrik.
 — *Bonnichsen, Lorenz Peter*, (H.T.H.), (M.T.Kha.), (N.r.K.M.M.), major* (S).
 — *Nielsen, Anders Læso*, (H.T.H.), (Æt.M.1.), tilskærer v. materielintendanturen.
5. 2. 59. *Pedersen, Axel Ingemann*, (Fi.O.F.K.2.), telegrafbestyrer*, Kbhvn.
 — *Bruun, Hans*, skibsfører*, Storebæltsoverfarten.
 — *Nielsen, Hans Peter Henrik Valdemar*, værk-mester* ved DSB, Kbhvn.
11. 2. 59. *Wizansky, Henry Anton*, vagtimester ved Kbhvns fængsler.
27. 2. 59. *Larsen, Otto*, kreditforeningsdirektør, landsretssagfører, Århus.
6. 3. 59. *Vedel, Eyvind*, handelschef*, Godhavn, Grønland.
 — *Dyrbye, Niels Kristian*, landboskoleforstander, Hillerød.
 — *Nielsen, Evald*, overingeniør, Ankara.
 — *Wehnert, August Robert*, (M.T.Kha.), (N.r.K.M.M.), stationsforstander*, Klampenborg.
13. 3. 59. *Tobiesen, Hans Henrik*, politim., Skællækør. 266 a
 — *Kjalke, Poul Aage Christian*, (H.T.C.F.), politimester, Rønne.

13. 3. 59. *Thomsen, Poul Egon Berg*, politimester, Kalundborg.
 — *Krag, Aksel*, (H.T.C.F.), politimester*, Odder.
 — *Trock, Paula*, væverske, Askov pr. Vejen.
 — *Bruun, Johan Franciscus Gottlieb*, stateaut. revisor, Kbhvn.
 — *Müller, Poul Georg Carl*, fabrikant, Vejle.
20. 3. 59. *Hartmann, Jørgen Birkedal*, sekretær ved Det danske Pigespejderkorps, Odense.
 — *Baumbach, Claës Joel*, billedhugger, lærer ved Kunstakademiet.
 — *Lund, Hanna, f. Holmblad*, spejderchef*, Det danske Pigespejderkorps, Odense.
 — *Nielsen, Johannes Martin*, gårdejer*, Jordrup.
1. 4. 59. *Hansen, Hans Christian*, herreekviperingshandler, Frederikssund.
 2. 4. 59. *Leisner, Robert*, (H.T.S.), overværkmester* ved orlogsværftet.
 — *Jørgensen, Valdemar Villy*, (H.T.S.), kaptajnlejtant* (S) i søværnet.
 — *Winckler, Frederik Ferdinand Vilhelm* (H.T.S.), orlogskaptajn (S) i søværnet.
9. 4. 59. *Knudsen, Poul Anthon*, sognepræst, Vangede.
 — *Larsen, John Bøgholm*, (S.V.3¹), politikommissær*, Kbhvn.
 — *Kjeldskov, Holger Ole Hakon*, (H.T.C.F.), kolonnechef* i CF-korpset, Thisted.
 — *Lunde, Peder*, proprietær, Ebberup.
 — *Jacobsen, Jenny Marie*, overjordemoder* ved Rigshospitalet.
13. 4. 59. *Hansen-Knabstrup, Carl*, bagermester, Holbæk.
 — *Henrichsen, Axel Peter Sigfred*, (N.St.O. 3²), direktør, norsk vicekonsul, Nykøbing F.
 — *Jørgensen, Sven*, borgmester, Hørsholm.
- 267 16. 4. 59. *Bohlbro, Hans Jørgen*, politiassistent I., Bov pr. Padborg.
 — *Falkenberg, Anton Johannes Marius*, politiassistent I.*, Tønder.
 — *Nielsen, Andreas*, (Ty.J.K.2.), kriminalassistent I., Hjørring.
 — *Jepsen, Anton Marius*, politiassistent II., Kbhvn.
17. 4. 59. *Kisbye, Henry William*, (M.T.Kha.), (N.O.N.5.), (Po.F.K.2.), (Po.r.K.H.2.), inspektør i Waggons-Lits, Århus.
18. 4. 59. *Fick, Niels Ove Mikael*, proprietær, major af r., Skårup.
 — *Mogensen, Preben Voldum*, (H.T.H.), kaptajn (S) i fodfolket.
27. 4. 59. *Larsen, Esper Herluf*, dyrlæge, Hellerup.
 — *Eskelund, Arne Hjarup*, direktør, konsul*, Osaka.
 — *Pedersen, Niels Johannes Laurits*, korpsbrandmester, Kbhvn.
4. 5. 59. *Ricard, Carl Molt Aure*, (Gr.G.I.4.), hejesteretsagfører.
 — *Jensen, Eigil*, landsretsassagfører, Kbhvn.
 — *Kirkegaard-Jensen, Kay*, præst, Fords, New Jersey.
9. 5. 59. *Rasmussen, Johannes*, (H.T.S.), orlogskaptajn*.
 — *Iversen, Aage Robert*, (H.T.S.), orlogskaptajn* (S).
 — *Jürgensen, Georg Jacob Jens*, fyrskibsfører*, Kattegat S.
9. 5. 59. *Christensen, Ejnar*, (F.M.2.), fyrkontrollør, Kbhvn.
 — *Blicher-Olsen, Walter*, (H.T.S.), kaptajnlejtant* (S) i søværnet.
 — *Kierk, Charly Melchior*, (H.T.S.), orlogskaptajn* (S).
11. 5. 59. *Wagner, Aage*, overlæge ved Århus amts- 267 sygehus, dr. med.
 — *Clemmensen, Christen Søndergaard*, gård-ejer, Børkop.
 — *Sehested, Jacob*, gårdejer, Sall.
 — *Hjorth, Carl Jørgen*, (H.T.C.F.), kolonnechef* i CF-korpset, Hjallose.
 — *Morbeck, Niels Frederik Kaj*, (H.T.C.F.), (M.T.Kha.), (N.r.K.M.M.), korpsmester I.* i CF-korpset, Snækkersten.
10. 5. 59. *Amalev, Henry Niels Christian*, kontorchef i direktoratet for Kbhvns hospitalsvæsen.
 — *Christensen, Niels Jensen*, rentier, Dommerby pr. Højslev.
 — *Andersen, Adolf Bernhard Gotfred Bagge*, direktør, Glostrup, S.H.
 — *Christensen, Christen Enggrob*, gårdejer, Nysogn pr. Ringkøbing.
 — *Kristensen, Folmer Reinhard*, postmester, Vejle.
25. 5. 59. *Hillerup, Axel*, dommer i Maribo.
 — *Ibsen, Hjalmar Niels*, direktør, generalkonsul, Kbhvn.
 — *Fabricius, Paul Jacob Andreas*, direktør, Kbhvn.
 — *Waarst, Harald*, dommerfuldm.*, Sæby.
27. 5. 59. *Christensen, Sigurd Arnold Nygaard*, (H.T.S.), (Stb.M.C.E.), major* (S) i flyvevåbnet.
2. 6. 59. *Packness, Mogens Kay Boegh*, kontorchef i finansmin.
 — *Terp, Gunner*, amtsforvalter, Frederikssund.
 — *Egenfeldt, Poul Einar*, direktør, oiving., Ålborg.
 — *Hansen (kl.Oest), Clara Olea Bornemine*, salgschef, Kbhvn.
8. 6. 59. *Fuglsang, Ferdinand Mathiesen*, postmester*, Varde.
 — *Jensen, Anders Poulsen*, læge, Hobro.
 — *Davidson, Ejnar*, grosserer, Ålborg.
 — *Monberg (kl. Dreussen), Brita*, direktør, Lyngby.
 — *Larsen, Kristian Verner*, gårdejer, Farre.
 — *Christensen, Villy Christian*, trafikkontrollør*, Nykøbing Falster.
19. 6. 59. *Jørgensen, Vohn Agner Jens*, direktør, 268 Hellerup.
24. 6. 59. *Samuelson, Samuel Georg Trygve*, sagfører, Thorshavn.
 — *Jørgensen, Johannes Feilberg*, (H.T.C.F.), politimester, Silkeborg.
 — *Skaale, Sigfred*, byrådsformand, Thorshavn.
 — *Hansen, Poul*, grosserer, spansk vicekonsul, Thorshavn.
25. 6. 59. *Larsen, Anton Christian*, sysselmand, Sørvåg.
 — *Danielsen, Daniel Jacob Christian*, førstelærer, Sørvåg.
6. 7. 59. *Schmidt, Willy Marius*, major*, politiassistent, Kbhvn.
 — *Andersen, Aage Vestergaard*, (H.T.H.), kaptajn*.

6. 7. 59. *Nielsen, Sigvard*, (H.T.H.), kaptajn* (S).
— *Friis-Pedersen, Gunnar Vilfred*, fuldmægtig*, Gentofte.
13. 7. 59. *Foght, Carl Axel Valdemar*, stationsforstander*, Struer.
— *Hansen, Peder Richard*, stationsleder* v. post- og telegrafvæsenet, Svendborg.
— *von Lachmann, Laurits Wissing Christian*, skibsmægler, Rio de Janeiro.
— *Pedersen, Johannes Magnus*, skolebestyrer, Odder.
— *Knoblauch, William Ferdinand*, skuespiller, Århus.
23. 7. 59. *Madsen, Anders*, rektor*, lektor, Tønder.
— *Heerup, Gunnar*, professor ved Danmarks lærerhøjskole.
— *Berg-Sørensen, Palle*, lektor* ved Frederiksborg statskole.
— *Gronenberg, Inga Drewsen*, toldkasserer*, Esbjerg.
- 68 a 1. 8. 59. *Jensen, Edvard*, højskoleforst., Børkop.
— *Rolin, Hans Peter*. (Fi.H.R.3¹.), (N.St.O.3¹.), (S.V.3¹.), direktør, Kbhvn.
— *Westphall, Poul*, redaktør, Kbhvn.
3. 8. 59. *Madsen, Alfred Emil*, ølhandler, Kongsted pr. Rønnede.
10. 8. 59. *Møller, Svend Juel*, lektor* ved Herlufsholm.
— *Geneske, Thomas Erik*, købmand, Hobro.
— *Würtz, Oluf*, gdr., Voldby pr. Hammel.
21. 8. 59. *Jacobsen, Willy Aage*, skibsmaskinmester* ved statsbanerne, Korsør.
— *Nielsen, Søren Christian Peder*, postmester*, Vanløse.
— *Flach, Wilh. Jørgen*, garveridir., Risskov.
— *Mose, Poul August*, handelsgartner, Glamsbjerg.
4. 9. 59. *Jacobsen, Jacob Poul*, bankdir., Varde.
— *Adamsen, Axel*, bankdirektør, Viborg.
10. 9. 59. *Nøjgaard, Niels Johannes Østergaard*, sognepræst* ved Frdbg kirke, dr. theol.
— *Gregersen, Jens Thøger*, sognepræst*, Jerne.
— *Mann, Niels Jørgensen Jensen*, præst* i Metodistkirken, Kbhvn.
— *Bornæs, Herman Jensen*, stationsforstander*, Farsø.
— *Johansen, Carl Ove Richart*, afdelingsingeniør ved Kbhvns Telefon A/S.
18. 9. 59. *Skovgaard, Hugo Flach*, bankdirektør, Holbæk.
— *Larsen, Jens Christian*, postvagtmester, Ålborg.
22. 9. 59. *Nielsen, Axel Marinus*, direktør, borgmester*, Skagen.
— *Pedersen, Laurits Henry*, gårdejer, Adsløv.
- 269 1. 10. 59. *Kirkegaard, Karl Kristian*, kaptajn* i flyvevåbnet.
— *Grentzmann, Hans Chr. Pedersen*, (F.M.2*), (H.T.S.), major* (S) i flyvevåbnet.
3. 10. 59. *Padbjerg, Kristen Laursen*, assurandør, major*, Århus.
4. 10. 59. *Johansen, Carl Ejvind Hartvig*, oberstløjtnant af r. i fodf.
— *Jørgensen, Gerhard Frits Claus Cornelius*, (H.T.H.), værkfører* ved ammunitionsarsenalet.
— *Rasmussen, Niels Holger*, (H.T.H.), kaptajn* (S) i art.
— *Jensen, Emil*, (H.T.H.), musiker i fodf.
4. 10. 59. *Wulff, Kai Thorvald*, (H.T.H.), værktøjsmager ved ammunitionsarsenalet.
— *Boye, Laurits*, fyrskibsfører (Kattegat S.W.).
— *Pedersen, Niels Asger Valentin*, (H.T.S.), kaptajnløjtnant* (S) i søværnet.
— *Jensen, Marius Christian*, (H.T.S.), overmekaniker I. i søværnet.
— *Ankjær, Mads Christian Dam*, underfyrmester, Hirtshals.
— *Larsen, Holger August Nathanael*, (H.T.S.), fenrik* i søværnet.
6. 10. 59. *Kappel, Vagn*, (F.Æ.L.5.), programchef* ved Danmarks Radio.
— *Bagekjær, Niels Peter Henry*, overingeniør i min. for Grønland.
— *Lauritzen, Carl Philip Krogh*, (B.K.4.), landsretssagfører, Kbhvn.
13. 10. 59. *Lund, Christian Tange*, direktør for Kolonien Filadelfia.
— *Einer-Jensen, Ragni*, f. *Dam*, folketingsstenograf.
— *Møller, Carl Ingvard*, tilsynsmester*, Åbenrå.
14. 10. 59. *Mortensen, Sophus Carsten Frederik Christian*, kontorchef* ved DSB.
— *Sørensen, Chr.*, telegrafbest.*, Fredericia.
17. 10. 59. *Nielsen, Carl Rasmus*, opmålingschef* i 269 a matrikeldirektoratet.
— *Balslev, Johannes Andreas*, kontorchef* i matrikeldirektoratet.
22. 10. 59. *Hedegaard, Carl Johan*, (H.T.S.), kartograf ved søkortarkivet.
— *Pfeiffer, Willy Heinrich Christian*, (H.T.S.), korttegner* ved søkortarkivet.
28. 10. 59. *Nielsen, Poul Alex Alfred* (F.M.2.), overassistent*, Kbhvn.
1. 11. 59. *Larsen, Aksel Evald*, (F.H.T.), arbejdsmand ved sjællandske tøjhus.
23. 11. 59. *Hjorth, Palle Lorents Welsch*, amtalæge i Kbhvns amtslægekreds, kredslæge på Frdbg, dr. med.
— *Marcussen, Peter Larsen*, (Ty.J.K.2.), lærer, Karlslunde.
— *Niegel, Børge*, bryggeridirektør, Odense.
— *Leerskov, Tage Scheibye Madsen*, klitplanter, Tranum pr. Brovst.
26. 11. 59. *Holm, Adelbert Frederik*, dommer, Skanderborg.
— *Nielsen, Thorkild Mozart Møller*, dommer, Holstebro.
— *Valentiner-Branth, Ove*, dommer, Fredericia.
— *Elkjær, Kaj Viggo*, (Fi.H.R.3².), (It.F.4.), (S.Kr.4.), (S.V.3².), (Ty.F.R.F.3¹.), (Ø.Æ.F.4.), telegrafbestyrer* ved hoftelegrafkontoret.
— *Steffensen, Louis Marinus Ludvig*, (It.F.4.), (N.St.O.3².), (Ty.F.R.F.3¹.), (Ø.Æ.F.5¹.), overassistent i hoftelegrafkontoret.
— *Jensen, Frederik Damgaard*, gårdejer, Onsted pr. Odder.
3. 12. 59. *Guldbæk, Elly Ruth*, (S.Kr.4.), kgl. kammerangerinde, operasangerinde ved Det kgl. Teater.
— *Henriques, Alf*, lektor ved Aurehøj statsgymnasium, dramatisk konsulent ved Det kgl. Teater, dr. phil.
5. 12. 59. *Kaalund-Jørgensen, Aage*, skoleinspektør, Kbhvn.

5. 12. 59. *Ravnholt, Hermann Valdemar*, stationsforstander*, Næstved.
 — *Møller, Anders Christian*, teglværksdirektør, Egersund.
 — *Elkjær, Aage*, filialdirektør i Nationalbankens Århus filial.
- 270 10. 12. 59. *Berglund, Viggo Emanuel Edvard*, (S.V. 3¹.), forstander for Den skandinaviske bryggerhøjskole, civing., Kbhvn.
 — *Kongensholm, Jeppe Bjerg Jeppesen*, gård-ejer*, Dejbjerg.
 — *Hornev, Knud Otto Gustav*, kolonnechef* i CF-korpset, Næstved.
 — *Ross, Christian Vilhelm John*, (H.T.C.F.), (M.T.Kha.), (C.F.F.H.), (Sv.Lv.F.T.I.), sektionchef i CF-korpset, Nykøbing F.
21. 12. 59. *Jensen, Søren*, skoleinspektør*, Vojens.
 — *Nielsen, Hans Christen Gerhardt*, redaktør, Vejle.
 — *Nielsen, Hans Peter*, gårdejer, Karise.
1. 1. 60. *Schmidt, William Winther*, (P.Chr.3².), (N. St.O.3¹.), ambassaderåd, Djakarta.
 — *Juhl, Mogens*, (N.O.N.5.), generalkonsul, Sidney.
 — *Budde-Lund, Bent*, (Fr.IX.M.T.), (H.T.H.), (Ir.T.4.), (It.F.3.), (P.St.Gr.2².), (S. Kr.4.), (Tun.R.O.4.), (Ø.Æ.F.3¹.), major af inf.
13. 1. 60. *Albrechtsen, Vilhelm Marius*, stationsforstander*, Gråsten.
 — *Hansen, Leo Orla*, kontorchef i Kbhvns Telefon Akts.
 — *Aarup, Thomas Schmidt*, (N.O.N.5.), proprietær, Kallestrup.
 — *Schiott, Åge Emil*, (S.V.3¹.), kontorchef, Humlobæk.
 — *Rasmussen, Rasmus Marius*, postvagtmester, Kbhvn.
- 271 29. 1. 60. *Michelsen, Emil Julius Georg*, (H.T.S.), overkonstruktør*.
 — *Sonntag, Svend Aage Valdemar*, (H.T.S.), overværkmester* ved orlogsværftet.
 — *Jensen, Peter Nielsen*, bestyrer* af fyr- og vagervæsenets gasstation, Korsør.
 — *Struve-Christensen, Einar*, (M.f.D.R.), (H.T.S.), værkemester* v. orlogsværftet.
 — *Jacobsen, Svend Ejnar Henrik*, (H.T.S.), orlogskaptajn* (S).
2. 2. 60. *Freudenthal, Poul Hjalmar*, overlæge* af r. i forsvarets lægekorps, dr. med.
 — *Due-Lund, Svend*, major* af fodfolket.
 — *Jacobsen, Helmer Egil*, (H.T.H.), major i nr. i res. i inf.
 — *Rasmussen, Palle Johncke*, (H.T.H.), major*.
 — *Olsen, Johannes Heinrich*, (H.T.H.), værkemester* ved hærens tekniske korps.
 — *Kimose, Søren Henrik Jensen*, (F.H.T.), kapt. (S) i krigsmaterielforvaltningen.
11. 2. 60. *Nielsen, Erling Frede*, lektor, mag. art., Oslo.
17. 2. 60. *Hallenberg, Poul Max Richardt*, civildommer i Randers byret.
 — *Evensen, Gudmund*, kriminaldommer i Randers byret.
 — *Caspersen, Eli Casper*, dommer i Odense byrets 1. afd.
22. 2. 60. *Jakobsen, Aage Jakob Frederik*, postmester*, Nakskov.
 — *Hansen, Laurits Viggo*, ekspsekr.* i generaldirektoratet for DSB.
22. 2. 60. *Ilsgaard, Alf Knud Kristian Carit*, sektionssingenior* v. DSB, Odense.
2. 3. 60. *Binzer, Nicolaj August*, handelschef* under Den kgl. grønlandske Handel. 271
 — *Ebby, Harry Kurt*, herreekviperingshandler, Kbhvn.
 — *Høyberg-Larsen, Niels*, snedkermester, Åbenrå.
10. 3. 60. *Jespersen, Holger Gilbert*, kgl. kapelmusikus*, professor ved Det kgl. danske Musikkonservatorium.
 — *Vognsen, Anders Christian*, overbanemester* ved DSB, Randers.
 — *Havsted, Erik Theodor*, overpostbud I., Kbhvn.
 — *Nielsen, Peter Heinrich*, overpostbud I., Kbhvn.
17. 3. 60. *Lønborg, Jens Christian Mathiesen*, (H.T.C.F.), (I.F.3.), politimester, Odense.
 — *Trolle, Ib*, (H.T.C.F.), politimester, Århus.
 — *Høybye, Palle Frederik*, (H.T.C.F.), politimester, Hjørring.
 — *Meyer-Radon, Walter Hugo Felix*, kapelmester, Hellerup.
22. 3. 60. *Braun-Mogensen, Chr.*, provst*, Hårby.
 — *Nielsen, Erhardt Helge Gotfred*, kunstmaler, Frdbg.
 — *Johannessen, Valdemar*, gårdejer, Broby pr. Sorø.
 — *Knudsen, Jørgen Peter*, distriktsbestyrer ved Det danske hedeselskab, Tønder.
 — *Giuskov, Carl Christian*, politifuldmægtig I*, Nykøbing Sj.
1. 4. 60. *Roesen, Børge*, domprovst, Ålborg. 272
 — *Westh, Georg Peter*, provst*, Sjørring.
 — *Andersen, Osvald Gambetta Flauché*, direktør, civing., Hellerup.
 — *Geil, Terkild Madsen*, overlærer, borgmester, Løgumkloster.
 — *Olsen, Hans*, kriminalkommisær*, Århus.
 — *Mikkelsen, Alfred*, politikommisær*, Vejle.
 — *Jæger, Aage*, (H.T.C.F.), politikommisær*, Frdbg.
2. 4. 60. *Vesterholt, Harry Peter Oscar*, (H.T.S.), kaptajnlojtnant* (S) i søværnet.
 — *Borg, Tage Harry Valdemar*, (H.T.S.), maskinarbejder ved søminevæsenet.
 — *Jørgensen, Laurits Henrik Oskar*, (H.T.S.), skibsnedker ved orlogsværftet.
7. 4. 60. *Christiansen, Carl Peter*, provst*, Tim og Madum.
 — *Filtenborg, Mikkel Peter Vilhelm Søndergaard*, provst*, Fole.
 — *Schuensen, Justus August Traugott*, gods-ejer, Arnakke pr. Svinninge.
 — *Tholstrup, Knud*, (S.V.3¹.), dir., Vedbæk.
 — *Lebrecht-Nielsen, Gerda*, frue, overlærer, Hasseris, Ålborg.
 — *Hesselvig, Jens Peter Wilhelm*, varmemester* ved Kbhvns Universitet.
 — *Madsen, Svend Viggo*, boghandler, redaktør, Odense.
12. 4. 60. *Andersen, Hans Sigfred*, politiassistent I., Kbhvn.
 — *Andersen, Karl Otto Julius*, politiassistent I., Frdbg.
 — *Andersen, Ove Christian*, politiassistent I., Odense.
 — *Jessen, Jens Halvor*, kriminalassistent I., Kbhvn.

12. 4. 60. *Heide, Ludvig Gerhardt*, politiassistent II., Kbhvn.
- *Sørensen, Vald.*, politiass. II., Skælskør.
- 72 a 18. 4. 60. *Jørgensen, Robert Christian*, (Fi.L.3¹), (Fi.R.F.T.), (N.V.O.H.T.1.), (S.V.3²), (Sv.Aut.F.T.1.), (Sv.Cf.B.F.T.2.), (Sv.R.O.H.T.), oberstløjtnant.
- *Overgaard, Karl Johan*, (H.T.S.), kaptajn* (S.) i fodfolket.
- *Nilsson, Georg Marius*, kaptajnløjtnant* (S), (F.H.T.), i forsvarrets krigsmaterielforvaltning.
- *Winther-Mortensen, Ejner Thorvald Peter*, (F.H.T.), kvartermester ved den militære klædefabrik.
21. 4. 60. *Erner, Louis Verner*, (Ty.F.R.F.3¹), stationsforstander*, Hellerup.
- *Harboe, Helge*, direktør, (Chr.X.Fr.M.), civing*, Rio de Janeiro.
27. 4. 60. *Brockenhuus-Schack, Alette* grevinde, f. komtesse *Krag-Juel-Vind-Frijs*, London.
- *Hoffmann, Vagn*, (Chr.X.Fr.M.), direktør, civing., Cairo.
- *Bentzen, Ole Hans Dillew*, civing., Vancouver.
- *Frimodt-Møller, Johannes*, overlæge, dr. med., Arogyavaram, Indien.
- *Tarp, Svend Erik*, komponist, direktør, Lyngby.
- *Thorndahl, Heinrich Amandus*, grosserer, Hassers.
- *Søchting, Axel Elsberth*, redaktør, Haderslev.
3. 5. 60. *Lyngby, Eva Benedicte*, (Fi.Ni.M.), forstanderinde* ved Sct. Lukas stiftelsen, Hellerup.
- *Skov, Bertel Christian*, godsejer, Argentina.
- *Ankersen, Aage*, (F.M.2.), (Chr.X.Fr.M.), konsul ved generalkonsulatet i Paris.
- *Boe, Jørgen Frederik Mansfeld*, adm. kreditforeningsdirektør, Kbhvn.
- *Mondorf, Erik Friis Eshington*, (Hjv.Ft.), laboratorieforstander ved Carlsberg Bryggerierne, civing., Charlottenlund.
- *Sadolin, Ebbe Benedikt*, (It.F.4.), (S.V.3¹), tegner, Frdbg.
- *Nordhede, Einar*, (F.O.A.1.), arkitekt, Rungsted Kyst.
- 273 9. 5. 60. *Vilhelmsen, Hans Emil*, (H.T.S.), overværkmester* i søværnet.
- *Bisp, Erik Christian*, kaptajnløjtnant* (S) i søværnet.
- *Nielsen, Marcus Anders*, (H.T.S.), kaptajnløjtnant* (S) i søværnet.
- *Lauritzen Søren Albert Christian* (R.J.M.), overassistent* v. redningsvæsenet, Kbh.
- *Håkonsson, Carl Robert*, (H.T.S.), vagtmester ved flådestationen.
- *Risbo, Eiler Peter*, (H.T.S.), skibasmed ved orlogsværftet.
12. 5. 60. *Petersen, Ole Peter*, forstander ved statens arbejdstekniske ungdomsskole, „Klosterheden“ pr. Bækmarksbro.
- *Kjærbye, Niels Kristian Hansen*, overlærer*, Assens.
16. 5. 60. *Nielsen, Niels*, togfører* v. DSB, Struer.
24. 5. 60. *Praëm, Oluf Bagger*, slotspræst*, sognepræst, Rørby.
24. 5. 60. *Hedegaard, Poul August Emil Wedderkop*, administrationschef*, Fredensborg.
27. 5. 60. *Petersen, Hans Erik Benedikt*, (H.T.F.), overværkmester* ved flyvevåbnet.
8. 6. 60. *Hansen, Emil Peter Svend Aage*, afdelingsleder* i fyrdirektoratet.
- *Born, Einar*, fyrmester I., Hanstholm.
- *Christensen, Inguar*, overkok.
9. 6. 60. *Nielsen, Oscar Vilhelm*, lektor ved Virum statsskole.
- *Schærf, Poul Christian*, lektor* v. Rungsted statskole.
- *Dessau, Axel Carl Julius*, (M.T.Kha.), (F.O.A.), (Stb.B.E.), turistchef, New York.
14. 6. 60. *Funder, Jørgen Reedtz*, skibinspektør i Det forenede Dampskibs-Selskab, Akta.
27. 6. 60. *Ogstrup, Ferdinand Nielsen*, skovrider og godsforvalter v. Carlsen-Langes Legatstiftelse, Gammel Kjøgegård pr. Køge.
- *Nielsen, Niels Harald Laigaard*, konsulent ved Fyns stifts patriotiske selskab, Sct. Clemens.
6. 7. 60. *Rasmussen, Erik*, (F.H.T.), overlæge i forsvarrets lægekorps.
- *Carlsen, Erik Ketil*, (H.T.H.), oberstløjtnant af res. i pansertropperne.
- *Thomsen, Poul Borge Krieger*, (H.T.H.), (M.T.Kha.), (N.r.K.M.M.), (Sv.r.K.F.T.), major i nr. i res. i infanteriet.
- *Nielsen, Kaj Frants*, (H.T.H.), major*.
- *Madelung, Axel Vilhelm Peter*, ritmester*, gårdejer, Bjernedegård pr. Sorø.
- *Pedersen, Otto*, (H.T.H.), overkontorbetjent* ved ammunitionsarsenalet.
- *Helmundt, Sofus Henry William*, (H.T.H.), hospitalsbetjent ved Rigshospitalet.
- *Jensen, Jens Verner*, afdelingsingeniør under Kbhvns kommunes rådgivende ingeniørkontor, civing.
- *Jakobsen, Andreas Marinus*, (B.K.4.), (Stb.V.5.), inspektør ved Kbhvns kommunes børneinstitutioner, cand. jur.
- *Jensen, Hans Laurits*, afdelingsbestyrer* ved statens planteavlslaboratorium, dr. agro.
- *Schmidt, Anders Johansen*, (Ty.J.K.2.), (Ty.K.Æ.K.2.), husmand, Faurholm pr. Over Tandslet.
- *Knudsen, Torben Jens*, (M.T.Kha.), direktør, Århus.
- *Hansen, Peder Helt Haahr*, gårdejer, Lund pr. Mølby.
- *Jensen, Svend Aage Magnus*, handelschef* under Den kgl. grøn. Handel, Godthåb.
- *Larsen, Axel Christian*, værkemester* ved DSB, Kbhvn.
8. 7. 60. *Pallesen, Knud Jessen*, købmand, Fredericia.
9. 7. 60. *Fredriksen, Henner Friser*, (Chr.X.E.M.), (A.F.4.), (Br.S.K.3.), konsul* i Vancouver.
- *Thidemann, Peder Mathiasen*, overvagtimester* i toldgrænsekorpset, Bylderup Bov.
15. 7. 60. *Jacobi, Hans*, handelschef*, Jakobshavn.
17. 7. 60. *Sivertsen, Marius Kristian Peter*, forvalter, Jakobshavn.
20. 7. 60. *Mikkelsen, Carl Valdemar*, radiotelegrafbestyrer*, Godthåb.

20. 7. 60. *Berthelsen, Rasmus Hans Pavia Karl*, bestillingsmand I., Godthåb.
 — *Lynge, Klaus Nikolaj Peter Jonathan*, kredsdommer* Julianehåb.
 — *Lynge, Benedictus Augustinus Nis*, førstepræst*, Julianehåb.
18. 8. 60. *Smidt, Eskild*, (M.T.Kha.), (H.T.C.F.), (N.r.K.M.M.), kolonnechef i CF-korpset.
 — *Boyhus, Tage*, amtsrådsekretær, Nykøbing F.
 — *Olsen, Oluf*, købmand, Kbhvn.
 — *Olesen, Jens Marinus*, pakmesterformand, Ålborg.
29. 8. 60. *Dahlerup, Johanne, f. Bang*, landsformand for De danske Husmoderforeninger.
 — *Frandsen, Harry Robert Valdemar*, direktør.
 — *Sander, Georg Henrik*, direktør, Ålborg.
3. 9. 60. *Bichel, Jørgen*, (M.T.Kha.), professor ved Aarhus Universitet, dr. med.
 — *Rasmussen, Paul Kjempe*, (Fr.IX.M.M.), (B.K.4.), (Fi.L.R.), overmaskinmester ved Slotsholmen.
12. 9. 60. *Kiær, Jørgen*, grosserer, cand. jur., S.H.
23. 9. 60. *Larsen, Ellen Anna Marie*, dommer i Frdbg birkeret.
 — *Schougaard, Aage Gustav*, (F.Æ.L.4.), (F.S.S.2.), (Tun.N.I.3.), lektor*, Ålborg.
 — *Nielsen, Kristian Vilhelm Birkenfeldt*, (H.T.C.F.), (M.T.Kha.), (N.r.K.M.M.), kolonnechef i CF-korpset, Sandholt pr. V. Hæsinge.
 — *Hansen, Anders Bork*, sognepræst, Løgumkloster.
 — *Wildfang, Johannes Simon*, stiftskasserer, cand. jur., Haderslev.
 — *Lykke, Jakob Sørensen*, valgmenighedspræst, Odder.
28. 9. 60. *Walsøe, Sven*, kreditforeningsdirektør.
- 274 a 1. 10. 60. *Jensen, Hans Johannes*, (F.M.2*), (H.T.S.), major (S) i flyvevåbnet.
 — *Halling, Adam Carsten Hauch*, (F.M.2*), (H.T.S.), major* (S) i flyvevåbnet.
 — *Christensen, Aksel*, (H.T.S.), materieforvalter* i flyvevåbnet.
4. 10. 60. *Frederiksen, Olaf Leifhold*, (H.T.H.), major i nr. i res. i infanteriet.
 — *Larsen, Bent Bussenius*, (H.T.H.), oberstløjtnant af res.
 — *Iversen, Holger Amandus*, (H.T.H.), (Hjv.Ft.), distriktsleder* og major* i hjemmeværnet.
 — *Sørensen, Ejnar Peter*, (H.T.S.) mester-svend ved den militære brødfabrik.
 — *Jensen, Jens Poul*, maskinarbejder ved våbenarsenalet.
 — *Crilsen, Carl Henning Svane*, (H.T.S.), orlogskaptajn* (M.).
 — *Haack-Møller, Urban Frederik Georg*, (H.T.S.), søløjtnant*.
 — *Egelund, Axel*, (H.T.S.), overkontorbetjent* i søværnet.
 — *Mortensen, Axel Eigil Lauritz*, (H.T.S.), arrestforvarer ved fådestationen.
 — *Madsen, Andreas Peder*, (R.J.M.), bådmand, Torsminde.
 — *Møller, Torben Rötzler*, dommer, Rødovre.
 — *Linde, Frode August*, civildommer i Ålborg.
4. 10. 60. *Mogensen, Jørgen Lønborg Friis*, (M.T.Kfh.), (M.T.Kha.), (Po.P.R.5.), (Po.r.K.1.a.), vicekonsul, San Francisco.
25. 10. 60. *Lind, Christian Madsen*, stenograf ved folketinget, cand. polit.
27. 10. 60. *Nielsen, Gunnar Schmidt*, cand. mag., 275 seminarierektor*, Skårup.
 — *Lindberg, Otto*, seminarierektor, Jonstrup.
16. 11. 60. *Olesen, Johannes Lerche*, postmester*, Horsens.
 — *Jørgensen, Simon Rye*, (I.F.3.), skibsf.Kbh.
 — *Thøgersen, Rudolf*, (D.r.K.M.), konsul* Tokyo.
 — *Winther, Alfred Johannes*, chefredaktør, Ringsted.
 — *Behrens, Vilhelm Johannes*, redaktør Kolding.
19. 11. 60. *Grandelag, Ane Margrethe*, kontorchef i Jydsk Telefon A-S.
 — *Hansen, Julius*, direktør, civing., Hellerup.
 — *Mouritsen, Asger Thorndal*, landinspektør, Kbhvn.
 — *Busk, Arne*, direktør, Århus.
 — *Mougaard, Alfred*, murermester, Århus.
 — *Jacobsen, Carl Rudolf*, kæmner*, Skanderborg.
29. 11. 60. *Lindgreen, Wilhelm Carl Frederik*, afdelingschef.
2. 12. 60. *Bruus-Jensen, Jens Peter*, arkitekt, forstander for Håndværkerhøjskolen i Hæslev.
 — *Pedersen, Einar Theodor Grønholt*, antikvarboghandler, Hellerup.
 — *Andersen, Poul Carit*, (It.F.4.), (S.V.3¹), forlagsboghandler, Frdbg.
3. 12. 60. *Sand, Inge, f. Sand*, solodanserinde ved Det kgl. Teater.
 — *Williams, Stanley Goddard*, solodanser* ved Det kgl. Teater.
 — *Petersen, Jens Louis*, (Ø.Æ.F.5²), direktør ved administrationen ved Det kgl. Teater, cand. jur.
 — *Høeberg, Bengt*, (Ø.Æ.F.5²), fg. scenemester ved Det kgl. Teater.
16. 12. 60. *Schierbeck, Claes Preben*, dommer i Tørndrup.
 — *Bonfils, Knud*, kriminaldommer i Frederikshavn.
 — *Nielsen, Kai Asger Johannes*, afdelingsingeniør* ved DSB, Århus.
 — *Iversen, Karl Emil*, læge, Sdr. Nyrup pr. Kalundborg.
 — *Christensen, Astrid*, dommerfuldmægtig i Kbhvns amts nordre birk.
 — *Andersen, Jens Theodor Marinus*, postvagtimester, Kbhvn.
 — *Jessen, Hans Peder*, overbanemester* ved DSB, Fredericia.
 — *Friedel, Marius Theodor*, fængselsforvalter ved statsfængslet i Horsens.
30. 12. 60. *Hanson, Vagn Georg Viggo Grüner*, landsretsaagfører, Køge.
 — *Christensen, Knud*, direktør, civing., Gentofte.
1. 1. 61. *Packness, Kjeld Aage Boegh*, handelsattaché*.
 — *Loursen, Lars Peter Johannes*, direktør, New York.
 — *Christensen, Hans Erland*, vicekonsul, Le Havre.

1. 1. 61. *Sølvér, Valdemar Ludvig*, (Chr.X.Fr.M.), vicekonsul, Marseille.
6. 1. 61. *Kranold, Poul Erik*, kontorchef i Købstædernes alm. Brandforsikring, Hellerup.
— *Birk, Johannes Aagaard*, direktør, Frederiksberg.
— *Friis, Christian*, grosserer, Charlottenlund.
— *Østerbye, Charles Louis Christen Møller Madsen*, købmand, Rudkøbing.
— *Benntsen, Svend Christian*, driftsleder v. DSB, Kbhvn.
14. 1. 61. *Skands, Ove Ingvar Kongstrup*, kontorchef i min. for offentlige arbejder.
— *Hjulmand, Peder Martinus*, direktør for Danmarks Nationalbanks filial, Ålborg.
— *Majlund, Niels Kristiansen*, sognerådsformand, Gimsing.
- 75 a 18. 1. 61. *Andresen, Jørgen Louis*, (H.T.H.), værk-mester* ved ammunitionsarsenalet.
— *Sevel, Henry Leo Ejnar*, (H.T.H.), (N.St. O.3.), (S.V.M.), stabstambur*.
— *Nielsen, Ernst Harald Laurits*, væver ved den militære klædefabrik.
21. 1. 61. *Balle, Holger Johannes*, provst*, sognepræst, Vøllerslev.
— *Jensen, Kaj*, handelschef, inspektør, Angmagssalik.
— *Høghøll, Henry Arthur*, civing., vicedirektør ved Kbhvns sporveje.
25. 1. 61. *Sørensen, Karl Engelbrecht Bredahl*, professor ved Den polytekniske Lærestalt.
29. 1. 61. *Pedersen, Gunni*, (H.T.S.), ekspsekr. i forsvarsmin.
— *Andersen, Hans Christian*, orlogskaptajn.
— *Bang, Gunnar Moritz Carl Ernst*, (H.T.S.), overlæge* i forsvarrets lægekorps.
— *Jensen, Karl Kristian Marius*, (H.T.S.), (N.St.O.3.), kaptajnløjtnant* (S) i søværnet.
— *Jensen, Jean Albert*, (H.T.S.), overassistent* i søværnet.
— *Hansen, Karl Valdemar*, (H.T.S.), betjentformand* i forsvarsmin.
— *Ølieng-Hansen, Harry Bengt Poul Alexander*, (H.T.S.), arbejdsmand v. orlogsværftet.
— *Jørgensen, Orla Niels Carl*, (H.T.S.), arbejdsmand ved søminevæsenet.
2. 2. 61. *Feilberg, Kjeld Peter*, (H.T.H.), major i nr. i res. i inf.
— *Matzen, Theodor Kørner*, (H.T.H.), major*.
— *Skovby, Axel Victor Immanuel*, (H.T.H.), (FN), ritmester*.
— *Misfeldt, Kjeld Brøchner*, (H.T.H.), overlæge i forsvarrets lægekorps.
3. 2. 61. *Johansen, Poul Laurits*, afdelingschef, Kbhvn.
4. 2. 61. *Bertelsen, Erik*, direktør for Danmarks fiskeri- og havundersøgelser, dr. phil.
— *Lemche, Karsten Mourier*, kontorchef* i Forsikringsrådet.
— *Aarup, Peder Johannes Schmidt*, statsautoriseret revisor, Kbhvn.
— *Sandvad, Kjeld Erik*, grosserer, Charlottenlund.
— *Hansen, Niels Karl*, brandinspektør, murermester, Nakskov.
11. 2. 61. *Krogh-Madsen, Poul Oscar*, kontorchef ved Aarhus Universitet.
— *Melchior, Harald Raphael*, gross., Vedbæk.
— *Hansen, Svend Ove*, (I.F.3.), bankdirektør, Kbhvn.
— *Hansen, Kaj Arthur*, postmester* ved Nordvestkvarterets postkontor, Kbhvn.
— *Hansen, Otto Frederik*, skibsmaskinmester* ved DSB, Århus.
— *Kristensen, Ejner Laurits*, lokomotivfører ved DSB, Randers.
17. 2. 61. *Reedtz-Thott, Axel Gustav Tage* baron, 276
godsejer, hofjm., Gavnø.
— *Waarst, Thorild*, (H.T.P.), politifuldmægtig I.*, Korsør.
— *Preisz, Carl Heinrich*, amterådssekretær, cand. jur., Hasseris.
— *Jørgensen, Martin*, (H.T.C.F.), korpmester*, Horsens.
28. 2. 61. *Moltke, Adam*, (H.T.C.F.), politimester, Viborg.
— *Borum, Erik*, (H.T.P.), politim., Ringsted.
— *Storm, Erik Vedel*, (H.T.P.), (Ir.H.4.), politimester, Køge.
— *Boving, Erik Preben*, (Hjv.Ft.), (H.T.F.C.), politimester, Tønder.
— *Vestberg, Carl Helge*, (H.P.T.), kontorchef* i Kbhvns politi.
— *Jeppesen, Martin Petri*, (H.T.P.), kriminalkommissær*, Kbhvn.
— *Mølested, Rasmus Jensen*, (H.T.P.), (H.T.C.F.), (N.St.O.3.), politikommissær*, Glostrup.
— *Jensen, Lauritz*, (H.T.P.), politikommissær*, Frdbg.
4. 3. 61. *Rasmussen, Hans Rasmus*, stationsforstander, Holbæk.
— *Munch, Karl Ejnar*, postm.*, Assens.
— *Neubauer, Walther Bjarne Andreas*, postmester*, Thisted.
— *Larsen, Robert Emil*, vodbindermester, fabrikant, Skagen.
16. 3. 61. *Mourier, Karen, f. Andersen*, kontorchef i Jydsk Telefon-A/S, Århus.
— *Jensen, Emil Harald Rudolf*, (H.T.S.), toldvagtimester* i finansmin.
2. 4. 61. *Baaj-Schmith, Jørgen Ole*, (H.T.S.), orlogskaptajn i nr. i res. 276 a
— *Nielsen, Jens Christian*, fyrskibsfører* i fyrvæsenet.
— *Birch, Arne Kiessling*, (H.T.S.), afdelingsleder* ved orlogsværftet.
— *Hernicke, Johannes Peter Rasmus*, (H.T.S.), kaptajnløjtnant (S) i søværnet.
— *Jespersen, Svend Marius Alfred*, (H.T.S.), elektromekaniker ved orlogsværftet.
4. 4. 61. *Boas, Arne*, direktør, civing., formand f. Akademisk Skytteforening.
6. 4. 61. *Bagge, Hans Holger Marius*, forstander* for statens forsøgsstation ved Årlev.
— *Beck, Hans Falkenstjerne*, direktør, Klampenborg.
7. 4. 61. *Andersen, Carl Max Robert*, underdirektør, Kbhvn.
13. 4. 61. *Dam, Robert Christian Andreas*, dommer i Brøndbyerne.
— *Lavrsen, Kristjan Gotfred*, proprietær, Tirstrup.
— *Als, Edmund Erik Jensen*, (H.T.C.F.), kommunaldirektør, Viborg.

18. 4. 61. *Jensen, Henry*, (F.H.T.), professor ved Kbhvns Universitet, dr. phil.
 — *Mortensen, Einer Julius*, (H.T.H.), major i nr. i res. i art.
 — *Mønsted, Erik*, (H.T.H.), major i nr. i res. i infanteriet.
 — *Nielsen, John Finer*, (H.T.H.), major*.
 — *Nyholm, Thorkil*, (H.T.H.), major i nr. i res. i inf.
 — *Sorensen, Kaj Frithjof Torolf*, maskinarbejder ved våbenarsenalet.
 — *Larsen, Henry Laurits Christian*, (H.T.H.), maskinarbejder ved ammunitionsarsenalet.
- 277 20. 4. 61. *Hoybye, Poul*, (F.P.A.1.), (It.F.4.), professor* ved Kbhvns Universitet, dr. phil.
 — *Efholm, Mogens*, direktør, Gentofte.
 — *Christensen, Carl Andreas*, mag. art., redaktør ved Diplomatarium Danicum.
 — *Kongsted, Kai*, musiker, Kbhvn.
26. 4. 61. *Mose, Salomon Jeppesen*, (H.T.P.), politiassistent I., Kbhvn.
 — *Andersen, Jens Peter*, (H.T.P.), politiassistent I., Kbhvn.
 — *Hansen, Christian*, (H.T.P.), politiassistent I., Odense.
 — *Arndal, Valdemar Andreas Christian*, (H.T.P.), kriminalassistent I., Hvidovre.
 — *de Lichtenberg, Einar*, (H.T.P.), kriminalassistent I., Randers.
 — *Jensen, Karl Aage*, (H.T.P.), kriminalassistent I., Nørresundby.
 — *Larsen, Alfred Theodor*, (H.T.P.), politiassistent II., Køge.
 — *Stub, Peter Marius Petersen*, (H.T.P.), politiassistent II., Nykøbing S.
 — *Rasmussen, Anton*, (H.T.P.), politiassistent II., Mesinge.
 — *Hvas, Niels*, (H.T.P.), politiassistent II., Silkeborg.
 — *Milthers, Asger Kjær Madsen*, gårdejer, Scjlstруп.
4. 5. 61. *Thomsen, Erik Tranekjær*, dommer, Horsens herredsret.
 — *Jørgensen, Alfred Harald*, (Fi.Hv.R.3¹), (S.N.3.), landsarkivar, dr. phil., Kbhvn.
 — *Petersen, Lauritz*, gårdejer, Aunslev.
 — *Hansen, Hans Adolf*, kreditforeningsfuldmægtig, Viborg.
- 277 a 9. 5. 61. *Reiffen, Carl Georg*, (H.T.S.), maskinmester* ved orlogsværftet.
 — *Bonde, Kristian Holger*, (H.T.S.), kaptajnløjtnant* (S) i søværnet.
 — *Poulsen, Niclas Johannes Sofus*, fyrmester*, Akraberg fyr.
 — *Hansen, Torkild Carl Emil*, (H.T.S.), elektromekaniker ved orlogsværftet.
 — *Sandgren, Svend Aage*, (H.T.S.), maskinarbejder ved søminevæsenet.
10. 5. 61. *Andersen, Svend Kjær*, toldforvalter*, Korsør.
 — *Jacobsen, Orla Hans Louis*, direktør, Græsted.
 — *Schou, Holger Høiriis*, direktør, Charlottenlund.
 — *Andersen, Kristen*, værkfører* v. DSB, Århus.
20. 5. 61. *Christiansen, Helge Christian Frederik*, nmtsforvalter*, Ribe.
 — *Nielsen, Peter Kristensen*, amtsvandinsp., Ringkøbing.
20. 5. 61. *Bruun, Svend*, handelsgartner, Avedøre.
 — *Hansen, Alfred Peter*, gårdejer, Væde.
 — *Andersen, Herman Ludvig*, depotformand i generaldirektoratet for post- og telegrafvæsenet.
26. 5. 61. *Sorensen, Niels Martin*, l. kirketjener ved Garnisons kirke, Kbhvn.
31. 5. 61. *Christoffersen, Viggo Mogens*, fuldmægtig i Kbhvns magistrat.
2. 6. 61. *Gotzsche, Poul Emil*, stadsarkitekt, Hellestrup.
13. 6. 61. *Jensen, Lars Søndergaard*, civing., overingeniør under min. for Grønland.
 — *Møller, Otto Andreas*, skibsfører* under Den kgl. grønlandske Handel.
 — *Hangelt, Jens Jørgen*, postmester*, Middelfart.
 — *Zethner-Møller, Poul*, landsretssagfører, Silkeborg.
21. 6. 61. *Gad, Finn*, lektor, skolekonsulent under min. for Grønland.
 — *Skou, Carl Marius*, landsretssagfører, Roskilde.
 — *Brünniche, Eigil Robert Hirschsprung*, (S. N.3.), direktør for Den Hirschsprungske Samling.
 — *Gregersen, Mettinus*, mejeribestyrer, Ørbæk.
30. 6. 61. *Hansen, Poul Sommer Dyrhauge*, forstander* for Kbhvns navigationsskole.
 — *Pedersen, Magnus Kristian Nørgaard*, bankdirektør, Silkeborg.
 — *Jensen, Anders Georg*, brolæggermester.
 — *Kristensen, Ingvar Otto*, amtsskatterådformand*, husejer.
 — *Lambaa, Knud Sofus*, (It.F.5.), købmand, konsul, Thorshavn.
6. 7. 61. *Bertelsen, Ejvind Marinus*, (H.T.H.), major*.
 — *Johansen, Vilhelm Reinhold Wendelboe*, (H.T.H.), (B.L.II.Gm.), major* (S).
 — *Ejrnæs, Hans Gabriel*, civing., ingeniør v. forsvarrets bygningstjeneste.
 — *Koføed, Hans William*, (H.T.H.), musikdirigent i hæren.
 — *Poulsen, Ejnar Marius*, (H.T.H.), kaptajn* (S).
 — *Johansen, Adolf Martinus*, (H.T.H.), overofficiant*, regnskabsfører ved hjemmevernet.
17. 7. 61. *Johansen, Hans Christian*, professor, dr. phil., Holte.
 — *Lydom, Jens Hansen*, overtoldkontrollør*, Kbhvn.
 — *Hermann, Ebbe Stefan*, direktør, cand. polit., Klampenborg.
 — *Pedersen, Harald Julius*, overvagtimester* i toldgrænsekorpset.
25. 7. 61. *Franck, Axel Vilhelm Rodskjer*, trafikinspektør* ved DSB, Kbhvn.
 — *Warberg, Peter Gunnur Vulther*, stationsforstander*, Herning.
 — *Blom, Otto Frederik*, afdelingsingeniør v. post- og telegrafvæsenet, Kbhvn.
 — *Juul, Svend Flemming*, vicedirektør for Kbhvns skattevæsen.
 — *Jacobsen, Hans Jepsen*, (H.T.C.F.), (M. T.Kha.), (N.r.K.M.M.), (Ty.Br.Æ.K.2.), kolonnechef i CF, Charlottenlund.
 — *Pape, Finn*, (H.T.C.F.), kolonnechef i CF, Herning.

25. 7. 61. *Jørgensen, Ejgo*, (H.T.C.F.), sektionschef CF, Allinge.
 — *Petersen, Kristian Ferdinand*, (H.T.C.F.), korpsmester I.* i CF, Gentofte.
 — *Christensen, Holger*, (H.T.C.F.), korpsmester I.* i CF, Haderslev.
5. 8. 61. *Mortensen, Rasmus Bjerring*, amtsvejiinspektør, Ringkøbing.
 — *Alkærsg, Sven*, programredaktør v. Danmarks Radio.
 — *Jørgensen, Hans Christian*, afdelingschef ved Danmarks Radio, civing.
 — *Frederiksen, Gunnar*, 2. koncertmester ved Danmarks Radios symfoniorkester.
 — *Martoft, Arthur Emil*, solobratschist i Danmarks Radios underholdningsorkester.
9. 8. 61. *Hegelund, Karl Herluf Valdemar*, bankfuldmægtig, exam. jur., Gentofte.
10. 8. 61. *Hansen, Arvid*, luftfartsinspektør, Kbh.
14. 8. 61. *Nedergaard, Niels Pedersen*, postmester*, Søborg.
 — *Jornow, Karl Robert Jorn*, sekretariatschef i Kbhvns Telefon A/S.
 — *Rosbæk, Johannes Sunde*, afdelingsingeniør i Kbhvns Telefon A/S.
 — *Hansen, Berndt*, gnaværksbestyrer, oiv-ing., Fredericia.
24. 8. 61. *Pedersen, Marius Valdemar Højtved*, konsul*, Lyngby.
30. 8. 61. *Tolderlund-Hansen, Gustav*, lektor, Åbenrå.
 — *Arndt, Franz Joachim Felix*, lektor* ved Tønder statsskole, dr. phil.
 — *Mikkelsen, Jens Hulgaard*, lektor* ved Randers statsskole.
 — *Gohr, Niels Hansen Bejsnap*, provst*.
 — *Malling, Anders Christoffer*, (Hjv.Ft.), sognepræst, Brøns.
5. 9. 61. *Sørensen, Anders Emil*, gdr.*, Tillitæ.
 — *Pedersen, Niels Jensen*, gårdejer, Smørumovre.
 — *Truelsen, Karl Ove*, depotmester, Holte.
14. 9. 61. *Nielsen, Emil Edvard*, postmester*, Ringkøbing.
- 279 27. 9. 61. *Langager, Hugo Preben Puhtz Sørensen*, konsul, formand for Vejle Handelsstandsforening.
4. 10. 61. *Wulff, Oscar*, oberstløjtnant i nr. i r., civing.
 — *Kræmer, Jens Laurits Johansen*, (H.T.H.), major*.
 — *Jørgensen, Aksel Arnold*, (H.T.H.), værk-mester ved torsvarets krigsmaterielforvaltning.
 — *Hansen, Berthel Martin*, (H.T.H.), kap-tajn* (S).
 — *Petersen, Aage Andreas Julius*, (H.T.H.), maskinarbejder ved våbenarsenalet.
 — *Holst, Percy Ernst*, (Fr.IX.M.M.), (H.T.S.), (Gr.G.I.A.), (Ø.Æ.F.4.), orlogskap-tajn (M.).
 — *Mathiassen, Orla Johannes*, (H.T.S.), or-logskaptajn (S).
 — *Wilster, Aage Harald*, fyrmester, Stevns.
 — *Petersen, Helge Torp*, (H.T.S.), materiel-mester* ved søkortarkivet.
 — *Marcussen, Peter Andreas*, (H.T.S.), over-fenrik i søværnet.
 — *Hansen, Frederik Ejler Alfred*, lods, Guld-borg.
4. 10. 61. *Poulsen, Albert Hugo Harald*, (H.T.S.), elektriker ved orlogsværftet.
 — *Hertz, Knud Mads Peter*, (H.T.S.), elek-triker ved orlogsværftet.
20. 10. 61. *Larsen, Lars Peder Johannes*, trafikinspektør* ved DSB, Virum.
 — *Toubro, Søren Kristian*, direktør, civing., Bombay.
 — *Holck-Larsen, Henning Irgens*, (Chr.X.Fr.M.), direktør, civing., Bombay,
25. 10. 61. *Krogh, Peter*, bankdirektør, Hellerup.
 — *Lommer, Aage*, (Ir.H.5.), dir., Odense.
 — *Christiansen, Margrethe Sofie Charlotte*, f. Appel, højskolelærerinde*, Virum.
 — *Sørensen, Lars Jørgen*, sognefoged, Grindsted pr. Uggerhalne.
22. 11. 61. *Christensen, Søren August*, maskinmester, statsbanernes istjeneste, Kbhvn.
 — *Jeppesen, Helge Hjernø*, statsaut. revisor, lic. merc., Kbhvn.
 — *Jørgensen, Hans Herman*, kurvemagermester, Hellerup.
 — *Larsen, Søren*, (H.T.H.), overofficiant*, Viborg.
1. 12. 61. *Eskesen, Arne*, forstander* for Fans navigationsskole. **279 a**
 — *Pedersen, Peter Karl*, ledende skibsin-spektør*, Dragør.
 — *Andresen, Otto*, købmand, Kerteminde.
 — *Thomsen, Thomas Pedersen*, murermester, Ålborg.
 — *Hansen, Johannes Marius*, arrestforvarer, Roskilde.
3. 12. 61. *Højgaard, Else*, f. *Andreasen*, (M.i.&a.), skuespillerinde ved Det kgl. Teater.
 — *Bruun, Else Marie*, født *Bruun*, kgl. kapelmusika.
 — *Bjørnsen, Fredbjørn*, solodanser ved Det kgl. Teater.
 — *Christensen, Thorkild Frimann*, billetkasserer ved Det kgl. Teater.
7. 12. 61. *Frank, Erikka Nielsine Marie*, f. *Vestergaard*, kontorchef* i finansernes centralstyrelse.
 — *Basse, Jens Kristensen*, førstelærer*, Åbenrå.
 — *Henriksen, Jens Edvard*, (I.F.3.), forlagsboghandler, Klampenborg.
 — *Nielsen, Jakob Jokum Henrik*, handelsforvalter, medlem af Grønlands landsråd, Sydprøven.
14. 12. 61. *Pedersen, Laurits Nicolai*, trafikinsp.* ved DSB, Århus.
 — *Ebbesen, Aksel*, direktør, civing., Charlottenlund.
 — *Løffler, Karl*, adm. direktør for Nordisk Elektricitets Selskab A/S, civing., Virum.
 — *Wegeberg, Theodor Christensen*, skibsfører I.* u. vandbygningstvæsenet, Esbjerg.
 — *Lützen, Christoffer*, skoleinspektør*, Thors-havn.
 — *Poulsen, Sven Alexander*, apoteker*, Århus.
 — *Larsen, Henriette Elisabeth*, undervisningsleder ved Institut for Sygepleje, Århus.
21. 12. 61. *Baark, Peter Heinrich Grønlund*, dommer*, Nykøbing M.
 — *Mellentin, Aage Christian*, grosserer, Charlottenlund, S.H.

21. 12. 61. *Bülow-Jacobsen, Børge*, direktør, Kbhvn, S.H.
 — *Windfeld-Hansen, Erik*, direktør, civing., Charlottenlund, S.H.
 — *Lauritz-Jensen, Christian*, (Fi.L.3¹), (Fi.M.M.), (Fi.Kr.M.K. 1939-45), indkøbschef, Kbhvn.
 — *Nisgaard, Janus*, murermester, Vejle.
 — *Jensen, Kristian Laurids*, sognerådsformand, Ørnhøj.
- 280 1. 1. 62. *Madsen, Kirsten*, (N.O.N.5.), konsul, Johannesburg.
 — *Ryberg, Carl Per John*, (Gr.G.I.4.), (I.F.3.), ekspsekr.* i udenrigsmin.
 — *Alsen, Knud*, (Fr.IX.M.T.), (H.T.S.), (N.St.O.3¹), (S.Sv.3¹), (Tun.R.O.4.), (Ø.Æ.F.4.), orlogskaptajn, Nærum.
 — *Bardenfleth, Birte*, f. *Gamst*, (B.K.4.), (I.F.3.), (It.F.4.), (Stb.V.5.), (S.Kr.5.), kammerherreinde, ekspsekr. i Hds. Majestæt Dronningens kabinetssekretariat.
8. 1. 62. *Jensen, Kaj Gunnar*, statsaut. revisor, Kbhvn.
 — *Bramsen, Bo Viggo*, forlagsdirektør, cand. jur., Kbhvn.
 — *Holst-Knudsen, Ove*, direktør, Hellerup.
 — *Nørgaard, Eilert Leuning*, adm. direktør for Brandassuranceforeningen af 1848, Næstved.
 — *Petersen, Hans Peter*, direktør for Netzler Eftf. A/S, Sønderborg.
11. 1. 62. *Hansen, Fred Aage*, prokurist, Lyngby.
12. 1. 62. *Landgren, Niels Arcadius*, finanssekretær, Bangkok.
 — *Jansen, Erik Julius*, (S.Kr.3.), direktør, generalkonsul*.
 — *Lund, Christian*, (Fi.L.2^a), (S.Kr.4.), (Th.M.2500 Buddh.), direktør.
 — *Pedersen, Frede Ejvin*, (S.Kr.4.), direktør, civing., Bangkok.
 — *Hemmingsen, Viggo Frede*, (S.Kr.3.), direktør, Bangkok.
 — *Ammundsen, Einar*, (Stb.M.C.F.), læge, Bangkok.
26. 1. 62. *Jensen, Lauritz Løgstrup*, afdelingsleder* v. Den polytekniske Læreanstalt, Danmarks tekniske Højskole, civing.
27. 1. 62. *Nielsen, Ove*, postmester*, Hadsund.
 — *Vestergaard, Poul Kjøng*, ingeniør, Thisted.
 — *Christensen, Jørgen Folmer*, amtsrådssekretær, Sorø.
 — *Müller, Axel*, manufakturhandler, Kbh.
 — *Marcussen, Peter Vilhelm Daniel*, (F.M.2.), proprietær, Købelev.
 — *Christiansen, Knud*, gdr.*, Nr. Højrup.
29. 1. 62. *Bredsdorff, Mogens Hjardemaal*, (H.T.S.), (F.Æ.L.5.), (N.St.O.3¹), (Stb.1939-45 St.), (Stb.D.M.), (Stb.Kr.M.), (Stb.F.&G.St.), (Stb.R.H.S.), orlogskaptajn*, Kbhvn.
 — *Grün, Kaj*, (H.T.S.), (Hjv.Ft.), (Sv.Hjv.Ft.), orlogskaptajn u. nr., major i hjemmeværnet, Dragør.
 — *Kjølholm, Erik Juhl*, (Fr.IX.M.M.), (H.T.S.), (Ty.F.R.F.3¹), orlogskaptajn (M.), Kbhvn.
 — *Aagesen, Eigil Løvgren*, (H.T.S.), kaptajnløjtnant* (S) i søværnet, Kbhvn.
 — *Werge, Erik Johannes*, (H.T.S.), modelle- rer* i søværnet, Kbhvn.
 — *Gehrs, Ernst*, (H.T.S.), overværkmester* i søværnet, Kbhvn.
29. 1. 61. *Kofoed, Niels Frederik*, lods, Drejensodde.
1. 2. 62. *Christiansen, Børge*, direktør for Dan- 280
 marks Nationalbanks filial, Kolding.
 — *Maarbjerg, Jacob*, (F.Æ.L.5.), pressefoto- graf, Kbhvn.
 — *Pedersen, Emil Kristian*, landpostbud, Smerup.
2. 2. 62. *Vesthammer, Carl Henry*, (H.T.H.), ma-
 jor* (S).
 — *Pedersen, Jens Christian Martinus*, (H.T.S.), materielmester ved forsvarrets krigs- materielforvaltning, Kbhvn.
 — *Dirksen, Johannes Daniel*, (H.T.H.), værk- mester ved forsvarrets krigsmate- rielforvaltning, Kbhvn.
10. 2. 62. *Jørgensen, Oluf Karlo Kristian*, (H.T.P.),
 (S.V.M.), kriminalassistent I., vicepræ- sident for De danske Gardehusarfor- eninger, Kbhvn.
17. 2. 62. *Jacobsen, Thorkild Armand*, (M.T.Kha.),
 (H.T.P.), (It.F.4.), politimester, Glo- strup.
 — *Ellegaard, Christian Ernst*, (H.T.P.), (H.T.C.F.), politimester, Fredericia.
 — *Landau, Erik Valdemar*, (H.T.P.), (H.T.C.F.), politimester, Nyborg.
 — *Gad, Poul Gunnar*, kontorchef* i arbejds- og socialmin.s institutioner.
 — *Pedersen, Aksel*, kontorchef i arbejds- og socialmin.s institutioner.
23. 2. 62. *Sogaard, Niels*, (H.T.P.), (Fi.H.R.3^a),
 (Ir.H.5.), (It.F.4.), politiinspektør hos rigs- politichefen.
 — *Dahl-Jensen, Thor*, (D.r.K.M.), (H.T.P.), (H.T.C.F.), (C.F.F.H.), (Fi.L.3²), (Fi.I.F.K.2.), (F.Æ.L.5.), (It.F.5.), (S.V.3¹), (Sv.Lv.F.T.2.), (Sv.P.I.&S.Fm.1. & 2.), vicepolitiinspektør*, Kbhvn.
 — *Olesen, Ole Theodor*, (H.T.P.), (N.St.O.3¹), kriminalkommisær*, Kbhvn.
 — *Larsen, Niels Peter William*, (H.T.P.), politikommisær, Silkeborg.
 — *Bjerring, Anton Kristian Jensen*, (H.T.P.), politikommisær*, Randers.
 — *Thomsen, Aksel*, (H.T.P.), politikommis- sær*, Herning.
 — *Olsen, Johannes*, gårdejer, Fuldby pr. Sorø.
2. 3. 62. *Mortensen, Otto Jakob Hübertz*, kompo-
 nist, lærer ved Det kgl. danske Musik- konservatorium, mag. art., Hellerup.
 — *Christensen, Sigurd Schroll*, advokat, Ål- borg.
 — *Louw, Aage*, købmand, Kbhvn.
 — *Jensen, Gunnar*, overlærer*, Charlotten- lund.
 — *Jensen, Ole*, gårdejer*, Jyllinge.
15. 3. 62. *Beck, Svend Ejner*, stationsforstander*,
 Vejle.
 — *Herold, Anton Christian*, postmester*, Nordby, Fanø.
 — *Jørgensen Jørgen Peder*, handelsgartner, viceborgmester, amtsrådsmedlem, Bag- sværd.
 — *Sørensen, Aage Kristian*, fabrikant, Vi- borg.
24. 3. 62. *Nellemose, Knud*, billedhugger, medlem 281
 af akademirådet.
 — *Bache, Anders Otto*, (S.N.3.), konsulent* i handelsmin.

24. 3. 62. *Hansen, Niels Henrik*, sognefoged, sognerådsformand, Kalby.
 — *Hansen, Kristen Møller*, gårdejer, sognerådsformand, Gedsted.
 — *Nielsen, Mogens Rikard*, gårdejer, sognerådsformand, Harslev.
 — *Vestergaard, Martin*, gårdejer, sognerådsformand, sognefoged, Foulum.
28. 3. 62. *Kruse, Ejnar*, stadsdyrlæge, Roskilde.
 — *Danielsen, Kristian Madsen*, arbejdsmand, sognerådsformand, Råby.
 — *Rasmussen, Niels Høj*, entreprenør, sognerådsformand, Skiffard.
2. 4. 62. *Pedersen, Carlo Marius Møller*, (H.T.S.), orlogskaptajn i nr. i res.
 — *Fremming, Malta*, (H.T.S.), orlogskaptajn (M), Kbhvn.
 — *Johansen ElovValdemar*, (H.T.S.), orlogskaptajn* (S) i søværnet, Gentofte.
 — *Frandsen, Ejnar Bernhard*, fyrmester*, Gilleleje.
 — *Wiberg, Carlo Idoff*, (H.T.S.), overfenrik (S) i søværnet.
 — *Larsen, Erik Karl*, (H.T.S.), materielforvalter* i søværnet.
4. 4. 62. *Quist, Cort Adeler*, stationsforstander*, Hillerød.
 — *Jensen, Theodor*, landbrugskonsulent, Randers.
 — *Sørensen, Karl Rudolf*, sognerådsformand amtsrådsmedlem, Vesløs.
 — *Sørensen, Søren Thomsen*, gårdejer, sognerådsformand*, Fåborg, pr. Varde.
7. 4. 62. *Esbensen, Christian*, 1. koncertmester ved Danmarks Radio.
 — *Michelsen, Ingbert Julius*, professor ved Det kgl. danske Musikonservatorium.
 — *Stolpe, Berge Glud*, (H.T.C.F.), kolonnechef i civilforsvarskorpset, Holte.
 — *Christiansen, Holger Arnold Henry*, smedemester, viceoldemand, Kbhvn.
 — *Bertelsen, Martin Georg*, afdelingsleder ved Teknologisk Institut.
 — *Sørensen, Ole Martin*, gårdejer, sognerådsformand, Assenløse pr. Viby Sj.
 — *Christiansen, Niels Peter*, sognefoged, Næstbyskov.
 — *Halmæs, Berge Carl Rasmus*, (H.T.C.F.), (M.T.Kha.), korpsemester I* i civilforsvarskorpset, Ølsted.
11. 4. 62. *Hansen, Carl Grube*, (C.F.F.H.), røgeriejer, Skælskør.
- 81 a 18. 4. 62. *Bech, Carl Adolph Reisz*, major*, forpagter, Vallø.
 — *Sørensen, Kaj Vilhelm Marius*, (H.T.H.), værkfører* ved våbenarsenalet.
 — *Nielsen, Jørgen*, (H.T.H.), kaptajn (S) i ingeniørtropperne.
 — *NordahlMeyer, Ejner Martinus Vilhelm*, (H.T.H.), hospitalsbetjent, Kbhvn.
26. 4. 62. *Sogaard, Poul*, arkitekt M.A.A., Kbhvn.
 — *Nielsen, Vitus Peter Vilhelm*, pressefotograf, Kbhvn.
28. 4. 62. *Seehusen, Svend Ove*, (F.S.S.5.), (N.St.O.M.), salgdirektør ved Politiken, Holte.
 — *Fanck, Johan Josef*, kontorchef i Dansk Kirke i Udlandet, Kbhvn.
9. 5. 62. *Westergaard, Ivar Aksel Rupert*, (H.T.S.), orlogskaptajn*.
 — *Frandsen, Ejnar Lund*, (H.T.S.), kaptajnløjtnant* (S) i søværnet.
9. 5. 62. *Knudsen, Ove* (H.T.S.), overfenrik (S) i søværnet.
 — *Jensen, Gustav Johan Allin*, (H.T.S.), færgebådsfører, Kbhvn.
 — *Styrbæk, Kristian Peter*, (R.J.M.), bådførmand, Thorupstrand.
10. 5. 62. *Bogstad, Jørgen Christian*, (N.O.N.4.), (Stb. Kron.M.E.II.), fiskeriattaché, London.
 — *Jensen, Frederik Lodberg*, fiskeskipper, Esbjerg.
 — *Olsen, Anders Niels Christian*, bogbindermester, Kerteminde.
 — *Christiansen, Christian Johannes*, overpostbud, Kbhvn.
22. 5. 62. *Helms, Erik*, direktør ved tilsynet med privatbanerne, civilingeniør, Lyngby.
 — *Gry, Helge Nielsen*, statsgeolog, dr.phil., Lyngby.
 — *Gangsted-Rasmussen, Søren Ib*, (Ec.F.4.), konsul*, landsrettsagfører, Kbhvn.
23. 5. 62. *Hansen, Tage*, arkitekt, branddirektør, Skive.
27. 5. 62. *Christiansen, Christian Anker Juhl*, (H.T.F.), major (S) i flyvevåbnet.
 — *Hjulgaard, Svend Junge Jensen*, (H.T.F.), major* (S) i flyvevåbnet.
28. 5. 62. *Floto, Ernst Vilhelm*, overgartner* ved Kbhvns Universitets botaniske have.
 — *Laurson, Poul Kristian Bjørn*, (J.O.S.3. vicedirektør i Det Store Nordiske Telegraf Selskab, cand. jur., Holte.
 — *Røgh, Aksel Andreas*, telegrafbestyrer Det Store Nordiske Telegraf-Selskab, Helsingfors.
 — *Lindhardt, Hans Holger*, bygningschef i Jydsk Telefon Aktieselskab, arkitekt, Århus.
 — *Jespersen, Jørgen*, gårdejer, sognerådsformand*, Rødekro.
30. 5. 62. *Bredholt, Erik Thorvald*, proprietær, Edelslund, pr. Løgten.
 — *Næsbøl, Christian Carl*, (C.F.F.H.), ingeniør, justitsmin.s motorsagkyndige, Nykøbing F.
 — *Lindgaard, Otto Mikael*, værkfører ved Slotsholmens kedelanlæg.
 — *Berge, Vagn Albeck*, (F.P.A.3.), professor, dr. phil., Wien.
 — *Bandsholm, Aage*, direktør, Wien.
13. 6. 62. *Jørgensen, Jens Jørgen*, gårdejer*, sognefoged, Gerskov, pr. Otterup. 282
 — *Sørensen, NielsThorvald*, arrestforvarer*, Horsens.
 — *Sørensen, Svend Aage*, arrestforvarer*, Ribe.
18. 6. 62. *Madsen, Harald Peder*, 1. resid. kapellan* ved Kbhvns Domkirke, Hellerup.
 — *Fulling, Hans Astor Røed*, kgl. kapelmusikus.
 — *Kristensen, Reinhardt*, direktør, lektor, Greve Strand.
 — *Jensen, Christian*, fabrikant, Kbhvn.
 — *Jacobsen, Aage*, bogtrykker, Ribe.
 — *Danielsen, Ole Kristian Stampe*, landinspektør, Holstebro.
 — *Mogensen, Niels*, gårdejer, sognefoged*, Skejby.
6. 7. 62. *Lotzbeck, Carl Ferdinand Eugen Ludvig baron von*, (M.T.Kha.), (N.St.O.3.), major* af infanteriet.

6. 7. 62. *Andersen, Peer Lefolii*, (H.T.H.), (FN), major i nr. i res.
 — *Sund, Marinus*, (H.T.H.), (FN.), (It.F.5.), oberstløjtnant, kontorchef i forsvarsmin.
 — *Bramsted, Gunnar Fridtjof*, (H.T.H.), overværkm.* v. ammunitionarsenalet.
 — *Døssing, Anders*, (H.T.H.), kaptajn* (S) i infanteriet.
 — *Thomsen, Peter*, (H.T.H.), kaserneforvalter* i læren.
 — *Andersen, Carl Jacob*, (H.T.H.), klædeskærer, Kokkedal.
8. 7. 62. *Kristensen, Rasmus Peter*, (H.T.P.), kriminalkommisær*, Kbhvn.
 — *Hvillum Einar*, (H.T.P.), kriminalkommisær*, Horsens.
 — *Hanner, Otto*, (H.T.P.), kriminalkommisær*, Randers.
 — *Nielsen, Carl Einer Ferdinand*, (H.T.P.), (S.Kr.5.), politikommisær, Roskilde.
 — *Mejrup, Harald Sørensen*, (H.T.P.), (It.F.5.), (N.E.M.1.), politikommisær*, Kbh.
 — *Toksvig, Frithjof*, dir. Rungsted Kyst.
18. 7. 62. *Christensen, Christian Rasmus*, gård-ejer, amtsrådsmedlem, Badstrup.
 — *Holk, Marius Christiansen*, post- og telegrafkasserer*, Viborg.
 — *Uldbjerg, Niels Kristian Nielsen*, stationsforstander*, Herlev.
 — *Hansen, Frederik*, togfører ved DSB.
8. 8. 62. *Barfod, Egil Pagh*, direktør, grosserer, Gentofte.
- 282 a 14. 8. 62. *Hansen, Peter Johannes*, stationsforstander*, Padborg.
 — *Petersen, Kai*, bankdirektør, Glostrup.
 — *Ebbesen, Orla Peter*, slagteridir., Horsens.
 — *Larsen, Stefan Romeo*, værkfører* ved DSB, Kbhvn.
 — *Sørensen, Søren Alfred Jensenius*, postvagtimester, Kbhvn.
22. 8. 62. *Pedersen, Ib Thorolf*, (Chr.X.Fr.M.), konsulent, New York.
 — *Jensen, Peter Christian Skriver*, gård-ejer*, sognefoged, Farstrup.
3. 9. 62. *Estoft, Frede Gunnar Richard*, (H.T.P.), politiassistent I., Kbhvn.
 — *Bang, Hans Ludvig Jakob* (H.T.P.), politiassistent I., Kbhvn.
 — *Levang, Kristen Conrad*, (H.T.P.), politiassistent I., Kbhvn.
 — *Ørnsholt, Svend Aage Hansen*, (H.T.P.), politiassistent I., Kbhvn.
 — *Ørsboll, Mads*, politiass. I., Middelfart.
 — *Bækkelund, Bent Kristensen*, (H.T.P.), politiassistent I., Kbhvn.
 — *Wolf, Vilhelm Sylvester* (H.T.P.), kriminalassistent I., Kbhvn.
 — *Erlandsson, Hans Frederik Vilhelm*, (H.T.P.), kriminalassistent I., Kbhvn.
 — *Jacobsen, Nis Peter*, (H.T.P.), (Ty.J.K.2.), (Ty.K.Æ.K.1.), kriminalassistent I., Åbenrå.
 — *Dam, Niels Jensen*, (H.T.P.), politiassistent II., Bækmarksbro.
 — *Kock, Christian Jørgensen*, (H.T.P.), politiassistent II., Sønderborg.
 — *Hansen, Hans Christian*, (H.T.P.), politiassistent II., Assens.
 — *Thomsen, Eyvind Albert*, (H.T.P.), politiassistent II., Hinnerup.
6. 9. 62. *Hansen, Orla Graulund*, dommer i Østre Landsret.
 — *Lauritzen, Martin Østergaard*, (C.F.F.H.), (Stb.V.5.), skoledirektør* ved Gentofte kommunes skolevæsen.
 — *Myrung, Axel Sophus*, afdelingsingeniør*, Kgs. Lyngby.
 — *Hansen, Kai Aage*, direktør, civing., Kbh.
7. 9. 62. *Pedersen, Carl Bruno*, inspektør*, Horsens.
15. 9. 62. *Rotne, Einar*, toldinspektør, cand. jur., Kbhvn.
 — *Gørløv, Erik Marinus*, toldkasserer*, Kbhvn.
 — *Kristiansen, Aage Emil*, smedemester, Næstved.
 — *Grue-Sørensen, Svend*, gårdejer, landbrugskandidat, Sdr. Hjørn.
19. 9. 62. *Bentsen, Harald*, regnskabsfører* ved DSB, Charlottenlund.
 — *Druun, Carl Andreas Johansen*, statsaut. revisor, Kbhvn.
 — *Kirkeby, Henning*, afdelingsdir., cand. polit., Ålborg.
 — *Trolborg, Peder Nikolaj Vinkel Knudsen*, sognefoged*, Lemvig.
 — *Andersen, Marius*, (F.M.2.), gårdejer, sognefoged, Skamby.
26. 9. 62. *Lütken, Karla Andrea, f. Nielsen*, justitsekretær* v. Sø- og Handelsretten, Birkerød.
 — *Rose, Jens Marius*, damefrisørmester, Kbhvn.
 — *Jørgensen, Ernst*, fabrikant, Glostrup.
 — *Nielsen, Orla*, direktør, Horsens.
 — *Christiansen, Hans Peter Laursen*, direktør, Gentofte.
 — *Wandler, Jørgen*, (H.T.C.F.), sektionschef i civilforsvarskorpset, Snekkersten.
1. 10. 62. *Sørensen, Poul Hakon*, (F.M.2*), (H.T.S.), major* (S) i flyvevåbnet.
 — *Kjær, Frede*, (F.M.2*), (H.T.S.), (S.Sv.T.), major* (S) i flyvevåbnet.
3. 10. 62. *Honoré, Richard Carl*, (H.T.C.F.), stadsingeniør, Odense.
4. 10. 62. *Pfeiffer, Bruno*, (H.T.S.), orlogskaptajn.
 — *Jakobsen, Jens Peter*, (F.M.2), fyrmester, Christiansø.
 — *Brandt, Viggo Albert*, (H.T.S.), værk-mester ved Orlogsværftet.
 — *Voigt, Helmuth Vilhelm*, (H.T.S.), søløjtnant (S).
 — *Andersen, Jens Frederik*, søløjtnant* (S).
 — *Skourup, Edvin Christian Carl*, (H.T.S.), instrumentmager ved Orlogsværftet.
 — *Andersen, Aage Peter*, (H.T.S.), skibstømrer ved Orlogsværftet.
 — *Thostrup, Willy*, (H.T.S.), maskinarbejder ved søartilleriet.
 — *Saxov, Svend Erik*, (F.H.T.), professor, Århus.
 — *Amdisen, Kristian August*, major og distriktsleder II. i hjemmeværnet.
 — *Hansen, Louis Vilhelm*, (H.T.H.), major* (S) i forsvarets intendaturkorps.
16. 10. 62. *Jensen, Bjarne Lars Kristen*, dommer i Holbæk.
 — *Nielsen, Niels Harald*, amtsskolekonsulent*, Starup pr. Tofterup.
 — *Rungø, Karl Johan*, amtsskolekonsulent*, Ibsker pr. Nexø.

16. 10. 62. *Hove, Holger*, konsul*, Yokohama.
— *Hansen, Simon*, sognefoged, Båge.
— *Jeppesen, Hans Peder Høj*, postvagtmester, Fredericia.
9. 11. 62. *Bek, Jens Jacob Hoegh*, dommer i Brædstrup.
— *Hansen, Gunnar Jørgen Arndt*. (F.M.2*), skibsinspektør* i Den kgl. grønlandske Handel.
— *Rasmussen, Niels Frederik*, kredslæge*, Fåborg.
— *Nielsen, Holger Daniel*, vicetoldinspektør*, Århus.
— *Rasmussen, Rasmus Peter*, sognefoged, V. Åby.
- a 14. 11. 62. *Grut, Aage*, dr. med., overlæge i arbejdstilsynet.
— *Rosholm, Gunner Nikolaj Joachimsen*, rektor, Odense.
— *Norbøll, Knud Willy*, rektor, Helsingør.
— *Nielsen, Hans Willy*, (P.r.K.3.), (T.r.H.M.3.), (Ø.r.K.M.2.), rektor*.
— *Røbild, Christian Immanuel*, lektor*.
— *Clausen, Johan Joachim Hjort*, rektor.
— *Larsen, Hans Herluf*, stationsforstander*, Randers.
— *Ebbensgaard, Aage*, gårdejer, Staby.
— *Jensen, Hans Gustav*, gårdejer, bankbestyrer, Brøderup.
— *Hansen, Karl*, sognefoged, V. Broby.
29. 11. 62. *Ravn, Jørgen Flemming*, (Fi.M.M.), (Fi.B.H.), dr. med., overlæge, Middelfart.
— *Jensen, Ellen Vibeke*, ass. overlæge*, Middelfart.
— *Pagter, Herluf*, advokat, Skive.
— *Pedersen, Anders Hostrup*, (Fi.L.2*), (Stb.M.C.F.), (S.V.3*), (Ø.Æ.F.Ft.1.), direktør, civing.
— *Lundberg, Søren Carl Frederik Christian Buchtrup*, direktør, Eheltoft.
— *Jørgensen, Jens*, gårdejer, Yderup.
— *Jørgensen, Knud Viggo*, kæmner* i Grønland.
— *Sehested, Jørgen Michael*, kæmner* i Grønland.
3. 12. 62. *Andersen, Hans Asbjørn Gummelmark*, skuespiller ved Det kgl. Teater.
— *Rosenberg, William Wall*, skuespiller ved Det kgl. Teater.
— *Brincker, Niels*, operasanger ved Det kgl. Teater.
— *Mehlsen, Gunnar Helmer*, kapelmusikus.
6. 12. 62. *Nelson, George Roger*, direktør f. A.T.P.
— *Petersen, Johannes Sass*, økonomiinspektør*, Fredericia.
— *Bisgaard, Niels Christian Aninus Jensen*, bankdirektør, Grenå.
— *Jensen, Jørgen Anders Vendelbo*, malermester, oldermand, Gentofte.
19. 12. 62. *Kjeldmand, Søren Julius Robert*, postmester*.
— *Nielsen, Thorkild Johannes*, skibsmaskinmester, Korsør.
— *Hansen, Viktor William*, proprietær, Vestergård, Stubbekøbing.
— *Kjeldsen, Søren*. (F.M.2.), sognefoged, Torp pr. Østbirk.
1. 1. 63. *Aabye, Arne Marinus*, generalkonsul*.
1. 1. 63. *Hartvig, Eduard Vilhelm Robert*, vicekonsul*, Algier.
5. 1. 63. *Josefsen, Jens Gulddal*, dommer, Ærøskøbing.
— *Østergaard, Viggo Dall*, direktør, Århus.
— *Offersen, Jens Nørgaard*, gårdejer, Revninge.
10. 1. 63. *Sogaard, Niels*, afdelingsingeniør ved DSB.
— *Olesen, Poul*, sognepræst, Sønder Omme.
16. 1. 63. *Blom, Jakob Hansen*, laboratorieforsøger, dr.
— *Poulsen, Ejnar Robert*, automekanikermester.
— *Rasmussen, Halfdan Ferdinand Victor*, skibsmægler, Nakskov.
— *Christensen, Aage Viggo*, (Sv.H.Rf.M.1.), konservator.
— *Hilbard, Hilbert Simeon*, overtoldvagtmester*, Helsingør.
— *Sørensen, Einar*, sognefoged, Trige.
23. 1. 63. *Klenum, Aage*, professor* ved Den polytekniske Lærestanstalt, Danmarks tekniske Højskole. **284**
— *Krigger, Einar Kristian*, lektor, cand. mag., afdelingsleder ved Den polyt. Lærestanstalt, Danmarks tekniske Højskole.
— *Lando, Zelman Danov*, dr., docent ved Handelshøjskolen.
— *Juul, Flemming Asgeressen*, dr. techn., ass. teknisk-vid. leder af atomenergikommissionens forsøgsanlæg, Risø.
— *Poulsen, Markus Finn*, landsretssagfører, Svendborg.
26. 1. 63. *Friis-Hansen, Hildur Edle*, (I.F.3.), dir.
— *Blomgren, Peter*, sparekassedirektør, borgmester, Nordborg.
— *Djurhuus, Petra Kristina Runa*, fruc, Thorshavn.
— *Andersen, Hans*, sognefoged, Lyø.
29. 1. 63. *Debess, Viggo*, fyrmester*, Røsnæs pr. Kallundborg.
— *Henriksen, Jakob Johannes*, (H.T.S.), kaptajn-løjtnant* (S) i søværnet.
— *Jacobsen, Poul Henry*, (H.T.S.), kaptajn-løjtnant* (S) i søværnet.
— *Aggerholm, Iver Gorm*, maskinarbejder ved søminevæsenet.
— *Baasch, Willy Johannes*, arbejdsmand ved orlogsværftet.
2. 2. 63. *Zimmermann, Johann Christian Friedrich*, (F.H.T.), stabslæge I.
— *Hansen, Ole*, (F.H.T.), oberstløjtnant i nr. i res., civing., bygningsdistriktschef i forsvarrets bygningstjeneste.
— *Carreby, Per Olof Alfred*, (Hjv.Ft.), (S.V.3*), (Sv.Hjv.M.1.), distriktsleder II. og major i hjemmevernet.
— *Hansen, Christen*, (H.T.H.), (Hjv.Ft.), distriktsleder II. og major i hjemmevernet.
— *Kjærskou, Svend*, (F.H.T.), distriktsleder II. og major i hjemmevernet.
— *Jensen, Jens Christian*, (H.T.H.), major* (S) i pansertropperne.
— *Jensen, Louis Alexis*, (H.T.H.), hovedbogholder* i hærens tekniske korps.
— *Rasmussen, Hans Just*, (H.T.H.), musiker* i hæren.
— *Svendsen, Orla Avel Anders*, (H.T.H.), laborant* i hærens tekniske korps.

2. 2. 63. *Rasmussen, Ejnar*, (H.T.H.), auditørmedhjælper, kaptajn* (S).
6. 2. 63. *Vater, Kjeld Aage*, kontorchef i Kongeriget Danmarks hypotekbank.
— *Fischer, Johan Andreas Jørgen David*, maskinmester, S.H.
— *Schiøler, Tyge*, amtsrådssekretær, Viborg.
— *Nielsen, Niels Aktor*, kontorchef v. Randers amt, amtsrådssekretær.
— *Nielsen, Marinus*, muremester, Silkeborg.
— *Svansø, Niels Ladefoged Christensen*, direktør, Kuntsford, Cheshire, England.
— *Müller, Erik Jørgen*, (F.M.T.3.), Roquebrune, Cap Martin.
13. 2. 63. *Hansen, Erik Hart*, overkirurg, professor, dr. med.
— *Rosendal, Thomas Peder*, overlæge, dr. med.
— *Larsen, Knud*, statsbiolog*, cand. mag.
— *Skouenby, Carl Elias*, skibsfører*, Virum.
— *Bøhne, Kaj Arthur Johannes*, fiskeriinspektør*, Esbjerg.
— *Berg, Leif Egmont Frederik Nicol*, direktør, cand. polit.
— *Rasmussen, Hans Frederik Kjeld*, underdirektør i Industriraadet.
20. 2. 63. *Trier, Mogens*, dr. med., amtslæge, Odense.
— *Ostenfeld, Svend*, dr. med., amtslæge, Åbenrå.
— *Andersen, Sven Børge*, veterinærinspektør.
— *Hansen, Kaj Falk*, købmand, Søxkøbing.
— *Olsen, Peder Christian*, proprietær, Tjernebygård pr. Onsevig.
— *Serritslev, Poul*, dir., civing., Cape Town.
28. 2. 63. *Bov, Harry Preben*, direktør for Kbhvns kommunes statistiske kontor.
— *Johansson, Peter Retz*, (Æt.S.5.), skibsfører*, Helsingør.
— *Dahl, Rasmus Kristian Sørensen*, postmester, Kolding.
— *Jensen, Hans Christian*, postvagtmester.
- 284 a 4. 3. 63. *Juul, Christian Ove Sehestedt*, kmhr., hofjhm., Ravnholt pr. Hersted.
— *Kjær, Anders Clausen*, dr. phil., professor* ved Den kgl. Veterinær- og Landbohøjskole.
— *Levinsen, Agnes Margrethe*, pianistinde, docent ved Det kgl. danske Musikkonservatorium.
— *Jørgensen, Hans Peter*, korpsvagtmester*, Gråsten.
— *Jespersen, Helge*, scenemester ved Det ny Teater.
— *Lauritzen, Lau Harald*, direktør, filminstruktør, Vedbæk.
9. 3. 63. *Frandsen, Holger*, (H.T.P.), (H.T.C.F.), politimester, Saksøbing.
— *Flagstad, Bent Thoring*, (S.V.3.), politimester, Tofthund.
— *Jacobsen, Paul-René*, (H.T.C.F.), politimester, Lemvig.
— *Christensen, Henning*, (Fr.IX.M.M.), (I.F.3.), politimester, Roskilde.
— *Melbye, Svend*, sognepræst*, Birkerød.
— *Laursen, Johannes William Lehm*, stadsbibliotekar.
9. 3. 63. *Langeløkke, Thorvald Rasmus Peter Carl Laurits Andersen*, direktør for Kbhvns børne- og ungdomsværn, cand. jur.
— *Moe, Bjørn Louis Halvor Peter Halling*, direktør* for Dansk Skolescene, mag. art.
11. 3. 63. *Hansen, Jørgen Erik Trolle*, (Fi.H.R.3¹), ekspsekr.* i udenrigsmin.
— *Himmelstrup, Uffe*, (Stb.Kr.M.E.II.), (S.Kr.4.), (Ø.Æ.F.3.), ekspsekr. i udenrigsmin.
— *Kappel, Tyge*, (Stb.Kr.M.E.II.), ambassaderåd, Reykjavik.
— *Sporon-Fiedler, Frants Mikael Christian Frederik*, (Chr.X.Kr.E.M.), (Ca.V.S.M.), (N.St.O.3¹), (Stb.V.M.), 1. ambassade- sekretær, Mexico.
17. 3. 63. *Nielsen, Peder Johannes*, elektricitetsværksbestyrer, Ribe.
20. 3. 63. *Rasmussen, Axel Oluf*, (B.K.4.), (Fi.H.R.3²), sekretariatschef, cand. jur.
— *Larsen, Hans Molin*, stationsforstander*, Hellerup.
— *Engelbrechtsen, Peder Laurids*, skoledirektør*, Horsens.
— *Øster-Jørgensen, Sven*, handelschef*, Juli- anehåb.
— *Christensen, Alfred Viggo*, gårdejer, Visby.
— *Christiansen, Mathios*, gårdejer, Jejsing.
— *Lassen, Hans Jakob*, amtsrådsmedlem, Skærbæk.
— *Outzen, Poul Hansen*, gårdejer, sogne- rådsformand, Ellum.
— *Dinesen, Gerd Carl Ludvig Adam*, direktør, landsretsaagfører, Gentofte.
— *Kvist, John Karl*, førstelærer*, Egtved.
— *Lebech, Mogens Børge*, forfatter.
27. 3. 63. *Borg, Einar*, professor ved Det kgl. Aka- demi for de skønne kunster, arkitekt.
— *Søndergaard, Poul Goltermann Olsen*, bil- ledhugger.
— *Halck, Svend Aage*, kontorchef i Dan- marks Nationalbank.
— *Møller, Andreas Kristian Hornshøj*, bank- direktør, cand. polit., Holte.
— *Petersen, Carl Georg*, købmand, Kolding.
— *Fjelrad, Georg Søren*, professor, domorga- nist, Århus.
31. 3. 63. *Christoffersen, Gervig Christian Juul*, (H. T.H.), musiker i hæren.
2. 4. 63. *Hansen, Hans Hilmar*, skibsmaskinmes- ter* i fyrvæsenet.
— *Størmosse, Erik Caspar Christian*, orlogsa- kaptajn i nr. i res.
— *Mikkelsen, Leif Thorvald*, (H.T.S.), or- logskaptajn (M.).
— *Hansen, Henning Viggo*, (H.T.S.), fuld- mægtig i søværnet.
— *Jensen, Edmund Quorstrup*, (H.T.S.), or- logskaptajn (S).
3. 4. 63. *Ibsen, Eugène Georg Otto*, kontorchef ved 28 Statens jordlovsudvalg, Tønder.
— *Meyer, Hans Christian Lykke*, kontorchef i Statens jordlovsudvalg.
— *Suhr, Edward*, afdelingsingeniør* i Patent- og varemærkevæsenet.
— *Jannerup, Axel Christian Georg*, over- skibsinpektør.
— *Fribert, Poul*, overskibsinpektør.
— *Hove, Eigil Anton*, fabrikinsp*, Hobro.

3. 4. 63. *Skovbjerg, Eiler*, dyrlæge, Ølgod.
— *Petersen, Knud Christian Aage*, restauratør.
— *Nielsen, Jens Larsen*, sognerådsformand*, Klæstrup pr. Jerslev J.
— *Iversen, Henry August*, munderings- og inventariemester under Kbhvns brandvæsen.
18. 4. 63. *Baasch, Gunnar Hartvig*, (Hjv.Ft.), distriktsleder* af 2. grad og major* i hjemmeværnet.
— *Krag, Erik*, (F.H.T.), oberstløjtnant i forsvarets intendanturkorps.
— *Schmoor, Poul Alfred*, (H.T.H.), overværkmester i hæren.
— *Sandberg-Hansen, Kai Theodor*, (H.T.H.), fotograf ved Geodætisk institut.
— *Melchiorsen, Niels Erik*, (H.T.H.), værktøjsmager ved ammunitionsarsenalet.
22. 4. 63. *Nielsen, Niels Enevold*, postm.*, Valby.
— *Himmelstrup, Olav*, arkitekt, bygningsinspektør under min. for Grønland.
— *Vilmar, Kai Henry*, statsaut. revisor.
— *Bagge, Niels Jacob Johannes*, gårdejer, Årslev pr. Slagelse.
— *Christiansen, Ove Georg*, ingeniør, Paris.
— *Elgaard, Svend Jakob Josias*, sognefoged, Tårnby.
— *Rahbek, Kristian Frederik*, sognefoged, Døvling pr. Kibæk.
30. 4. 63. *Skaaning-Dideriksen, Thorvald*, (Hjv.Ft.), manufakturhandler, Ringkøbing.
1. 5. 63. *Hamburger, Poul*, organist og kantor, lektor ved Kbhvns Universitet, dr. phil.
— *Lorentzen, Berge Tage*, (H.T.C.F.), stadsarkitekt, Rødovre.
3. 5. 63. *Buhl, Poul Berge*, (Chr.X.Fr.M.), civing., Teheran.
— *Østrup, Svend*, civing., Teheran.
9. 5. 63. *Agersborg, Svend Erik Valdemar*, (H.T.S.), orlogskaptajn*.
— *Jensen, Svend Aage Albeck*, (H.T.S.), orlogskaptajn (M.).
— *Dahlerup, Birger Michael Henrik Ludvig*, (H.T.S.), materielmester* i søværnet.
— *Rasmussen, Wilhelm Karl Syppli*, (H.T.S.), orlogskaptajn* (S).
— *Nielsen, Valdemar Kristian*, (H.T.S.), kaptajn løjtnant* (S) i søværnet.
— *Andersen, Ole Peter*, (H.T.S.), overfyrbøder I i søværnet.
— *Rasmussen, Georg Holdt*, (H.T.S.), maskinarbejder ved orlogsværftet.
10. 5. 63. *Kristensen, Peter Taae*, skibsmaskininspektør* ved DSB, Glostrup.
— *Bruhn, Erik Belton Evers*, solodanser ved Det kgl. Teater.
— *Olsen, Johannes Morten*, amtsvejnspektør, Nykøbing F.
15. 5. 63. *Hallgren, Peter Gustav*, opsynsmand* ved redningsvæsenet, Esbjerg.
20. 5. 63. *Jensen, Karna Elise*, forstanderinde for Den danske Diakonissestiftelse.
— *Jacobsen, Johannes William*, biskop over Viborg stift.
— *Nielsen, Hugo Koldby*, socialdirektør.
— *Sørensen, Anker Morch*, skovrider, Årnborg pr. Herning.
— *Hansen, Carl Valentin*, grosserer.
— *Krogh, Hans-Berge*, (Hjv.Ft.), direktør ved Carlsberg Bryggerierne.
20. 5. 63. *Olesen, Christen*, gårdejer*, Simested.
— *Ravn, Anders Christian Jakobsen*, gård-ejer, sognefoged, Dommerby pr. Højslev.
— *Hansen, Hans Axel*, (F.M.2.), (Chr.X.Fr.M.), assistent og kordegn ved den danske sømandskirke, London.
27. 5. 63. *Jensen, Knud Richardt Kristian*, distriktsoldchef, Sønderborg. **285 a**
— *Müller, Christian Peter*, branddirektør, Horsens.
12. 6. 63. *Jensen, Jens Jørgen*, handelschef*, Godhavn.
— *Rosing, Karl Frederik Johan Peter*, kæmner*, Jakobshavn.
— *Schmidt, Andreas Andresen*, sognefoged, Havnbjerg pr. Nordborg.
— *Hansen, Frits*, lokomotivfører ved DSB, Ålborg.
20. 6. 63. *Nielsen, Kirsten Munk*, skolekøkkeninspektør*, Lyngby.
— *Hansen, Edvin Peter*, tegneinspektør.
— *Tinglev-Hansen, Henry*, direktør, Hornbæk pr. Randers.
— *Zimmer, Carmen (Carmelita) Maria Maddalena*, (It.F.4.), fru, Vicenza, Italien.
27. 6. 63. *Drostby, Egon Georg Halfdan Emanuel*, (B.K.5.), (F.Æ.L.5.), (It.F.4.), kontorchef i undervisningsmin.
— *Gleerup, Kjeld*, kontorchef i undervisningsmin.
— *Martensen-Larsen, Viggo*, (Ø.Æ.F.5¹), kontorchef i undervisningsmin.
— *Koch, Peter*, kgl. bygningsinspektør.
— *Kalbak, Kaj Algot*, overlæge, dr. med.
— *Michelsen, Anders Michael*, borgmester, Rødby.
— *Christiansen, Hans*, gårdejer, Holballe pr. Over-Tandslet.
— *Schmidt, Nicolai Lauritsen*, gårdejer, Brandsbøl pr. Nordborg.
— *Andersen, Hans Edmund*, amtsborgmester, Uvelse pr. Slangerup.
— *Hansen, Niels*, frøhandler, Herfølge.
6. 7. 63. *Skov, Jens Frederik Jensen Theilmann*, civing, ved forsvarets bygningstjeneste.
— *Nilsson, Nils Elvin*, kontorchef ved ammunitionsarsenalet.
— *Sonne-Schmidt, Herbert*, (H.T.H.), (N.St. O.3²), (FN), major*.
— *Andreasen, Charles Andreas Michael*, (H.T.H.), major* (S).
— *Petersen, Johannes*, (H.T.H.), major* (S).
— *Kieme, Gerhard Henrik*, (F.H.T.), læremester v. hærens tekn. korps' skole.
— *Hansen, Thomas Ferdinand Frede Nygaard*, (H.T.H.), (M.T.Kha.), værktøjsmager ved ammunitionsarsenalet.
— *Cohr-Nielsen, Vigga Emma Mathilde*, viceskoleinspektør, Thorshavn.
— *Johannesen, Marius Theophilus*, højskoleforstander, lagtingsmand, Thorshavn.
— *Højgaard, Joen Hans Jacob Salomon*, overlærer, Thorshavn.
— *Djurhuus, Johannes Martin*, postmester*, Thorshavn.
7. 7. 63. *Joensen, Otto*, smedemester, Klaksvig.
29. 7. 63. *Smith, Jørgen Hedeberg*, kontorchef i boligmin.

29. 7. 63. *Kjeldsen, Marius Bundgaard*, afdelingsarkitekt i boligmin.
 — *Andersson, Bernth Jørgen*, kontorchef i vejdirektoratet.
 — *Jæger, Arne Gregers*, amtsvej- og vandløbsinspektør, Ribe.
 — *Kirkegaard, Christian Anton*, amtsvejinpektør, Ålborg.
 — *Linder, Bjarke Gustav*, telegrafbestyrer*, cand. jur.
 — *Carlsholt, Carl Christian Johannes*, toldingeniør*, Virum.
 — *Brygmann, Hans Adolph*, toldkasserer*.
 — *Fisch-Thomsen, Borge Secher*, landsretssagfører, Mølholm pr. Vejle.
 — *Vedsted-Hansen, Ane Kathrine*, forstander, Ølgod.
 — *Jensen, Niels Christian Theodor*, togfører ved DSB, Århus.
 — *Nielsen, Viggo Kristian*, arrestforvarer, Vejle.
- 286 22. 8. 63. *Baltzer, Wilhelm Albrecht*, undervisningsinspektør* for realafdelingen.
 — *Rostdorf, Carl Christian Peter*, kontorchef* ved DSB.
 — *Nielsen, Morten Alex Toftgaard*, jernbanepostmester, Fredericia.
26. 8. 63. *Petersen, Harald Herluf*, (H.T.H.), lektor, redaktør, Kbhvn.
28. 8. 63. *Larsen, Kaj Emil*, revisionschef*, statsaut. revisor, Kbhvn.
4. 9. 63. *Gideon, Henry Andreas*, landsretssagfører, Nykøbing S.
10. 9. 63. *Krarup, Niels Bygom* (M.T.Kha.) (I.F.2), (N.St.O.3¹) (Sv.r.K.I.), overlæge, professor, dr. med.
 — *Holler, Heinz Alois Alfred Friedrich*, professor, dr. med. & phil., Kbhvn.
 — *Lunding, Ib*, arkitekt, Kbhvn.
 — *Fisker, Knud Erik*, (H.T.C.F.), (C.F.F.H.), brigadefører i Civilforsvarskorpset.
 — *Riisberg, Helge Nissen*, kolonnechef i civilforsvarskorpset.
 — *Sondergaard, Axel* (M.T.Kha.), (H.T.C.F.), korpsemester i civilforsvarskorpset.
 — *Vadsholt, Niels*, sparekassedirektør, Ulsted.
16. 9. 63. *Wandschneider, Harry Georg*, postmester*, Grenå.
 — *David, Arne Ole Jacobi*, filmscensur.
 — *Hermund, Hans Christian*, overtrafikkontrollør* ved DSB.
 — *Hansen, Rasmus Snedker*, stationsmester, Vipperød.
 — *Nielsen, Hans Peder*, sognefoged, Skænkelsø pr. Ølstykke.
25. 9. 63. *Kaae, Poul Axel*, amtsrådssekretær, klosterforstander, cand. jur., Odense.
 — *Bertelsen, Carl Axel*, civing., Gentofte.
 — *Gade, Johannes Krestensen*, direktør, gårdejer, Sønderlund, Måbjerg.
 — *Hjort, Werner Fritz Lange*, overingeniør, Odense.
 — *Rasmussen, Harry Oscar*, kontorchef i Kbhvns Telefon Aktie Selskab.
 — *Filipsen, Jens*, landbrugslærer, forpagter, Korinth.
1. 10. 63. *Jessen, Jes Edvard*, (H.T.F.), major i nr. i flyvevåbnet.
2. 10. 63. *Grøngvist, Hugo Gunnar*, direktør, Gentofte.
3. 10. 63. *Lenler-Olsen, Svend Frederik*, kontorchef i revisionsdepartementerne i finansmin.
 — *Holm, Knud Heinrich Correll*, kontorchef* i revisionsdepartementerne i finansmin.
 — *Grosbøl, Thiel Hansen*, inspektør I. ved tilsynet med banker og sparekasser m.v.
4. 10. 63. *Sinding, Erik*, (F.M.2*), (F.H.T.), statsgeodæt.
 — *Munk, Karl Jakob Peter*, (H.T.H.), major i nr. i res. i art.
 — *Frahm-Rasmussen, Erling*, (H.T.H.), major i nr. i res. i art.
 — *Dyhr, Svend Thyge*, (H.T.H.), major i nr. i res. i art.
 — *Jacobsen, Hans Heinrich*, (H.T.H.), major i nr. i res. i art.
 — *Gottschalksen, Børge Carl*, (H.T.H.), major i nr. i res. i hæren.
 — *Essemann-Beck, Jø'n*, (H.T.H.), (Fi.H.R. 3¹), (It.F.4.), (N.O.N.4.), (N.St.O.3¹), (FN), major i nr. i res.
 — *Gad, Poul Johan*, (H.T.H.), (FN), major i nr. i res.
 — *Roth, Jes Nielsen*, (H.T.H.), major i nr. i res. af inf.
 — *Jensen, Hans Ærenlund*, overlæge* i forsvarets lægekorps.
 — *Christensen, Thomas Christian*, (H.T.H.), major* (S) i pansertropperne.
 — *Jensen, Gunnar Fredlev Johannes*, (H.T.H.), major* (S).
 — *Stamphøj, Jens Møller*, orlogskaptajn*.
 — *Lønholt, Erik Otto*, (H.T.S.), orlogskaptajn (M).
 — *Relme, Herluf Bodholt*, (Fr.IX.M.M.), (H.T.S.), orlogskaptajn (M).
 — *Achton, Holger Peter Severin*, (H.T.S.), kaptajnløjtnant* (S) i søværnet.
 — *Rasmussen, Oskar Louis Henrik*, (H.T.S.), søløjtnant (S).
 — *Mikkelsen, Mikkel Viggo*, fyrassistent*.
 — *Hagemann, Kai Harry Carl*, (H.T.H.), materielforvalter i Søværnet.
14. 10. 63. *Kousgaard, Poul*, (B.K.5.), direktør, konsul, Odense.
 — *Clausen, Karl Søren*, afdelingsleder, lektor ved Aarhus Universitet.
 — *Christensen, Knud Valdemar*, værkstedschef ved Kbhvns sporveje, civing.
 — *Maybom, Aage Brummer*, postm.*, Gråsten.
 — *Hansen, Jens Jakobsen*, sognerådsformand*, Nustrup.
 — *Lønborg, Kai Harry*, overtrafikkontrollør* ved DSB.
1. 11. 63. *Raphaelsen, Carl Otto Winther*, direktør, 286 Glostrup.
 — *Thaysen, Hans*, direktør, ingeniør, Fiskbæk pr. Herborg.
 — *Ravn, Jens Peder*, proprietær*, sognefoged, Vellev pr. Ulstrup.
 — *Jensen, Lars Alfred*, gårdejer, Bredal pr. Vejle.
5. 11. 63. *Tjørnehøj, Erik Peter Frost*, økonomidirektør, oand. polit., Århus.
18. 11. 63. *Søe, Johannes Jensen*, provst*, Hjørring.
 — *Kinch, Gustav Frederik*, provst*, sognepræst*, Brønderslev.

18. 11. 63. *Klausen, Jens Milter Laurs Valentin*, gårdejer, sognefoged, Resen pr. Karup.
21. 11. 63. *Svalastoga, Kaare Halvor*, professor ved Kbhvns Universitet, dr. phil.
22. 11. 63. *Danvad, Arnold Viggo*, provst, sognepræst, Fredericia.
- *Langer, Axel Niels Ludvig Kellermann*, provst*, Langå.
- *Rubinstein, Poul Georg*, rektor*, Hellerup.
- *Heggum, Georg Orla, S.J.*, rektor.
- *Henrichsen, Carl Vilhelm Hastrup*, studielektor, Hellerup.
- *Gørgens, Poul*, stationsforst*, Silkeborg.
- *Garsdal, Knud Ejgil Sand*, afdelingsingeniør* ved DSB, Hellerup.
- *Nielsen, Einar*, sekretariatschef* i Kbhs overpræsidium.
- *Lyngso, Johannes Jensen*, gårdejer, branddirektør Års.
- *Jessen, Walter Frederik Johannes Henrik*, direktør, Tårnbæk.
- *Larsen, Peder Erik*, (Hjv.Ft.), sparekasse-direktør, kaptajn, Nykøbing F.
- *Jensen, Harry Adler*, direktør, London.
26. 11. 63. *Rossing, Frithjof Erling Leicht*, rektor, Holte.
- *Colding, Poul Marius Petresch*, lektor*, dr. phil., Charlottenlund.
- *Tofte, Karen Margrethe*, forstanderinde* for Rigshospitalets sygepleje.
- *Mortensen, Helge Eduard Garfeld*, overmaskinmester* ved Rigshospitalet.
- *Christensen, Simon Peter*, skomagermester, Ålborg.
- *Bartholdy, Johannes Albert Vilhelm*, konditormester.
3. 12. 63. *Wielandt, Vagn Hakon*, scenemesterassistent ved Det kgl. Teater, ingeniør.
- *Reenberg, Jørgen Holger*, skuespiller ved Det kgl. Teater.
- *Traulsen, Palmer Heinrich*, kgl. kapelmusikus.
6. 12. 63. *Kronika, Jacob*, redaktør, Flensborg.
- *Larsen, Ivar Marius*, sognefoged, gård-ejer, St. Valby pr. Roskilde.
- *Petersen, Christen Møller*, værkfører v. statsbanerne, Åbyhøj.
- *Hansen, Julius Jes Andreas*, overpost bud, Nakskov.
16. 12. 63. *Lowert, Karen Marie Octavia Daugård*, teaterdirektør, Kbhvn.
- *Pedersen, Martin*, sognefoged, Idom pr. Holstebro.
- *Røbel, Arild Valdemar*, (H.T.P.), (S.Kr. 8.), politiassistent I., Måløv.
- *Jensen, August Thorvald*, (H.T.P.), (N.E. M.I.), politiassistent I.
- *Eriksen, Axel Alexander*, (H.T.P.), (Stb. V.M.), politiassistent I., Århus.
- *Bendtsen, Marinus*, (H.T.P.), politiassistent I., Brønderslev.
- *Gustafsen, Peter*, (H.T.P.), politiassistent I., Hjørring.
- *Møller, Carl Bræmer*, (H.T.P.), politiassistent I., Gråsten.
- *Johansen, Svend Edmund Vermund*, (H.T.P.), kriminalassistent I.
21. 12. 63. *Nielsen, Aage Valdemar*, skoledirektør*, Fredericia.
- *Samuelsen, Karl Peder*, skoleinspektør*, Kerteminde.
21. 12. 63. *Christensen, Marius*, førstelærer*, Odense.
- *Simonsen, Aage Præstekær*, korpsvagt-mester, Kruså.
- *Thygesen, Jakobine Marie Damgaard*, inspektør II.* i direktoratet for børne- og ungdomsforsorgen.
31. 12. 63. *Henrichsen, Jacob Møller*, direktør, Hellerup.
1. 1. 64. *Larsen, Ernst Thor*, (Fr.IX.M.T.), (B.K. 4.), (F.N.F.3.), (It.F.4.), (Tun.R.O.5.), (Ø.Æ.F.4.), oberstløjtnant i flyvevåbnet.
- *Petterson, Poul Eisten*, (Fr.IX.M.T.), (B.K.4.), (It.F.4.), (Tun.R.O.5.), (Ø.Æ.F.4.), major af art.
- *Mosbech, Palle Egil*, (Fr.IX.M.T.), (Gr. G.I.4.), (B.K.4.), (It.F.3.), (Ø.Æ.F.4.), orlogskaptajn.
- *Svanholt, Henning*, (Tun.R.O.4.), eksp-sekr. i udenrigsmin.
- *Ammentorp, Inge Margrethe Kirstine Friis*, (S.Kr.4.), l. ambassadesekretær, London.
10. 1. 64. *Sørensen, Ejner*, postmester*, Hjørring.
- *Ringdal, Viggo Einar*, stationsforstander*, Helsingør.
- *Andersen, Hans*, (Stb.1939-45 St.), (Stb. Atl.St.), (Stb.Kr.M.), skibsfører*, Odense.
25. 1. 64. *Nielsen, Asger*, professor ved Den polytekniske Læreanstalt, Danmarks tekniske Højskole.
25. 1. 64. *Carlsen, Tage Guido*, professor ved Den polytekniske Læreanstalt, Danmarks tekniske Højskole, dr. phil.
- *Harvald, Svend Aage*, professor ved Den polytekniske Læreanstalt, Danmarks tekniske Højskole, dr. techn.
- *Korsgaard, Vagn*, professor, civing., Donse pr. Hørsholm.
- *Bramsnæs, Frode*, professor ved Den polytekniske Læreanstalt, Charlottenlund.
- *Glarbo, Ole*, lektor ved Den polyt. Læreanstalt, Danmarks tekniske Højskole.
29. 1. 64. *Andersen, Ralf Birger*, (H.T.S.), orlogskaptajn i nr. i res.
- *Sørensen, Poul Joan Olaf*, (H.T.S.), kaptajn-løjtnant* (S) i søværnet.
- *Larsen, Arthur Valdemar*, fyrassistent*, Fjerritslev.
2. 2. 64. *Jørgensen, Orla*, (F.H.T.), afdelingsingeniør* ved hærens tekniske korps.
- *Christensen, Kaj Christian*, (H.T.H.), ingeniør ved hærens tekniske korps.
- *Olsen, Bengt Rudolph Kolte*, (F.H.T.), major*.
- *Holm, Aage Rasmussen*, major af res. i inf.
- *Schoop, Christian Theodor*, (F.H.T.), (Sv. r.K.Ft.), major* (S) i hærens tekniske korps.
- *Rasmussen, Ejner Erik Laurits*, (H.T.H.), major (S) i inf.
- *Hansen, Helmar Sejr*, (H.T.H.), musiker i inf.
- *Madsen, Johannes Bonde*, (H.T.H.), krudtværksarbejder.
4. 2. 64. *Pindborg, Jens Jørgen*, professor ved Kbhvns tandlægehøjskole, dr. odont.
- *Rogvi, Finn á*, direktør.
- *Schleisner, Axel Horn*, (M.T.Kha.), (N.r. K.M.M.), læge, lægelig direktør i Den almindelige danske lægeforening.

4. 2. 64. *Nielsen, Rosenkrans Rostrup Lund*, malermester, Skjern.
 — *Jensen, Jens Jørgensen*, sognefoged, Aserballeskov pr. Fynshav.
 — *Jørgensen, Johannes Vinter*, sognefoged, Aggestrup pr. Søvind.
7. 2. 64. *Jansen, Holger*, afdelingsingeniør* ved DS.B.
 — *Laurson, Laurits*, overlæge, p. t. Seoul.
 — *Alkil, Niels*, kreditforeningsdirektør*, højesteretssagfører.
 — *Olesen, Axel Carl Tranderup*, inventarforvalter* ved post- og telegrafvæsenet.
 — *Ginnerup, Jesper Kristian Jespersen*, gårdejer, sognefoged, Lerbjerg.
12. 2. 64. *Bjerregaard, Erik Sørensen*, dommer i Østre Landsret.
 — *Hansen, Carlo Valentin*, (It.F.3.), statskonsulent, Rom.
 — *Gram, Georg*, (N.O.N.4.), (Ty.F.R.F.2^a), statskonsulent, Paris.
 — *Lintrup, Johan Conrad*, amtsvejinspektør*, Hillerød.
 — *Christensen, Johannes*, direktør i Store Nordiske Telegrafelskab, London.
- 287 a 18. 2. 64. *Caspersen, Jes Peter*, (M.T.Kha.), konторchef ved Åbenrå-Sønderborg amt.
 — *Stürup, Elisabeth Constance*, f. *Funch*, leder* af skolen for beskæftigelseaterapeuter, Hellerup.
 — *Olsen, Jens Valdemar*, proprietær, Almegård, Højby Sj.
 — *Jensen, Jens Wilhelm*, statsaut. skibsmægler, Vedbæk.
 — *Erlandsen, Holger Toft*, urmagermester, oldermann.
 — *Carlsson, Torben Fuur*, direktør, lic.merc.
26. 2. 64. *Kofoed, Soren Ejnar Ronberg*, (H.T.P.), politiassistent I., Birkerød.
28. 2. 64. *Nielsen, Erik Lund Albjerg*, (H.T.P.), politimester, Esbjerg.
 — *Fentz, Wilhelm*, politimester, Nakskov.
 — *Rosenfeldt, Helge Thormod* (H.T.P.), (H.T.C.F.), politimester, Bogense.
 — *Buhl, Preben Opitius*, politimester, Randers.
4. 3. 64. *Øbergsgen, Carl Strand*, toldforvalter*, Kalundborg.
 — *Broberg, Carl Ole Peter*, skibskonstruktør.
 — *Jørgensen, Johannes Peter Rudolf*, værk-mester I. under fængselsvæsenet, Horsens.
10. 3. 64. *Rasmussen, Arne Skjold*, professor ved Det kgl. danske Musikkonservatorium.
 — *Klänning, Axel Frederik*, ingeniør* ved post- og telegrafvæsenet, Åbenrå.
 — *Andersen, Aksel Harrestrup*, overlæge, dr. med., Hellerup.
 — *Rasmussen, Jens Kristian Lavlund*, byplanchef, civing.
 — *Larsen, Niels Erling*, direktør, cand. jur., Klampenborg.
 — *Nielsen, Marinus Jørgen Iversen*, stationsforstander*, Kalundborg.
 — *Kristensen, Hans Kristian*, førstelærer*, Varde.
 — *Krieger, Johan Cornelius*, (D.r.K.M.), (C.F.F.H.), (Ne.r.K.F.M.2.), (Ø.r.K.H.3.), brigadefører i CF-korpset, Gentofte.
10. 3. 64. *Nielsen, Knud Marius*, (H.T.C.F.), (C.F.F.H.), (Ne.r.K.F.M.2.), (Sv.C.F.F.M.1.), (Ty.Br.Æ.K.1.), sektionschef i CF-korpset.
11. 3. 64. *Christensen, Viggo*, (Ir.S. & L.4.), (I.F.3.), (S.H.E.4.), ambassaderåd, Islamabad.
 — *Bodenhagen, Ib Ove*, (Ir.T.5.), (J.H.S.4.), (N.St.O.3¹), ekspsekr. i udenrigsmin.
23. 3. 64. *Boye, Svend Aage*, bilinspektør, civing., Hellerup.
 — *Holsøe, Bent*, skovrider, Sundby pr. Nykøbing F.
 — *Frolund, Kristen Feldborg*, dommerfuldmægtig, Hong.
 — *Boesen, Børge Johannes*, boghandler, Hellerup.
 — *Porsberg, Erik Emanuel*, direktør, Hellerup.
 — *Madsen, Kristian Vilhelm*, (H.T.P.), (D.r.K.Ft.1), (Fi.P.F.K.), (Stb.M.C.F.), kriminalkommissær*.
 — *Pedersen, Arne*, (H.T.P.), kriminalkommissær, Charlottenlund.
 — *Schütter, Jørgen Christian*, (H.T.P.), vicepolitinspektør*, Greve Strand.
 — *Krogh, Asger Snebjørn Jens*, (H.T.P.), (Ir.H.5.), (It.F.5.), politikommissær*, Helsingør.
 — *Larsen, Hans Jørgen*, (H.T.P.), (H.T.C.F.), (Fi.L.3²), politikommissær, Kastrop.
29. 3. 64. *Friis, Kristian Hansen*, sognepræst til Strandby og Farsø.
1. 4. 64. *Hansen, Hans Erik*, (H.T.S.), (N.St.O.3²), kommandør i søværnet.
 — *Hørløw, Erik*, arkitekt, professor ved Det kgl. Akademi for de skønne Kunster.
 — *Bendtsen, Folmer*, (M.T.Kha.), maler, medlem af akademirådet.
 — *Christensen, Henry Bossing*, amtsligningsinspektør, Haderslev.
 — *Pedersen, Robert Vilhelm*, amtsligningsinspektør, Viborg.
 — *Relster, Helmer*, inspektør* i direktoratet for søfartsuddannelsen.
 — *Pålsson, Pål Edvin Daniel*, navigations-skolebestyrer, Marstal.
 — *Andersen, Arne*, sparekassedirekt., Skive.
 — *Fischer, Leo Gottlieb*, landsretssagfører, Charlottenlund.
 — *Pedersen, Jørgen Elias*, gårdejer, Vejleby pr. Skibby.
 — *Nielsen, Helge*, gårdejer, Glamsbjerg.
 — *Jul, Mogens Hagnerup*, direktør, lektor, civing., Roskilde.
2. 4. 64. *Tersløw, Einar Axel*, (H.T.S.), orlogskaptajn* (M).
 — *Nielsen, Poul Børge Henry*, (H.T.S.), (N.St.O.3²), orlogskaptajn (B)*.
 — *Haahr, Svend Aage Anton*, (H.T.S.), orlogskaptajn (S)*.
 — *Hansen, Carl Holmo*, lodsformand, Frederikshavn.
 — *Arildsen, Karl Marinus*, (R.J.M.), opsynsmand, Lønstrup.
9. 4. 64. *Skadhauge, Axel Christian Valdemar Poulsen*, overingeniør i Kbhvns kommune.
 — *Knudsen, Jens Peter*, sparekassedirektør, Sønderborg.
 — *Møller, Tyge*, direktør, civing.
 — *Jacobsen, Niels Børge*, guldsmedemester, Silkeborg.

9. 4. 64. *Bagger, Gregers David*, direktør, civing.
— *Dahlerup, Helge Hans*, driftsingeniør.
— *Sagild, Carl Vilhelm*, forsikringsdirektør, Charlottenlund.
— *Hansen, Mads Christian*, sognerådsformand, Rødding pr. Viborg.
— *Schiøtt, Christian Renzius*, bankdirektør, Flensborg.
— *Agerskov, Peder*, sognefoged, Hodsager pr. Holstebro.
17. 4. 64. *Knudsen, Poul Birger Thisted*, landsretssagfører, Ringsted.
— *Buck, Knud Gunnar*, (D.r.K.M.), (J.H.S. 3.), direktør, Gentofte.
— *Evendt, Sven*, (Br.S.K.3.), (V.L.3.), statskonsulent*, Madrid.
— *Palsbo, Hans Skytte*, dir., Helsingfors.
— *Møller-Jørgensen, Hans*, muremester, Odense.
— *Jensen, Marinus*, sognefoged, Arden.
— *Andersen, Anders Claudius*, sognefoged, Husby pr. Ejby.
— *Kornum, Jens Christensen*, sognefoged, Ranum.
- 288 18. 4. 64. *Nielsen, Svend Aage Thanning*, (F.H.T.), arkitekt v. forsvarrets bygningsjeneste.
— *Groth, Max Viggo Ehlers*, (F.H.T.), overværkmester v. hærens krudtværk, Frederiksværk.
— *Olesen, Anker*, (H.T.H.), kaptajn* (S) i telegraftrupperne.
— *Hansen, Helge Hans*, (F.H.T.), laborant* ved hærens tekniske korps.
— *Nielsen, Karlo Theodor Rasmus*, (H.T.H.), musiker* i inf.
— *Sørensen, Kaj Jens Peter*, (H.T.H.), maskinarbejder ved våbenarsenalet.
20. 4. 64. *Dinesen, Karen Marie Elisabeth*, (I.r.K.), frue, Rom.
27. 4. 64. *Pedersen, Jens Henry*, oversignalingeniør, cand. polvt., Århus.
— *Højbjerg, Peder*, stationsforstander*. Fredensborg.
— *Ilfeldt, Arthur Harry*, landsretssagfører, Århus.
— *Engshye, Lars Hansen*, overpolitibetjent I*, Hvidovre.
9. 5. 64. *Dijohn, Hugo*, (Fr.IX.M.M.), (H.T.S.), orlogskaptajn (B).
— *Stasel, Helge Paul Oliver*, (H.T.S.), materielmester i søværnet.
— *Hansen, Johannes*, (H.T.S.), (Fi.H.R.M. 1.), (N.E.M.1.), søløjtnant (B).
— *Andersen, Thorvald*, opsynsmand, Ferring.
13. 5. 64. *Wellejus, Jørgen Bent*, (N.H.VII.Fr.M.), (S.N.3.), landsretssagfører, Rungsted Kyst.
— *Møller, Christian Marius Karl Thor*, redaktør, Randers.
— *Rasmussen, Hans Mikael*, købmand, Zürich.
— *Andersen, Niels Eilif*, (Fi.I.F.K.2.), forretningsfører, Nykøbing F.
— *Hougaard, Anders Christian Christensen*, sognefoged, Sønderbæk.
21. 5. 64. *Kruse, Anders Vinding*, professor ved Kbhvns Universitet, dr. jur.
— *Johansen, Vagn*, statsskovrider, Ulfborg.
— *Elmqvist, Anders Gebhardt*, statsskovrider, Hampen.
21. 5. 64. *Hansen, Kaj Georg*, afdelingsleder, lektor, dr. phil.
— *Thorsen, Anders Gunner*, gårdejer, Lille Skensved.
— *Sørensen, Kaj Kaas*, (I.F.2.), (Is.Sk.M.), direktør, cand. jur., Lyngby.
— *Schjørring, Paul Erik Broder*, handelschef*, Qutdliggssat.
— *Jensen, Axel Ejnør*, skibsmaskinmester* under Den kgl. grønlandske handel.
— *Thjellesen, Andreas Rudolph*, skibsmaskinmester* under Den kgl. grønlandske handel.
— *Fynbo, Jens Pedersen Sørensen*, kontorchef under Den kgl. grønlandske handel.
— *Bojesen, Arne*, overklitfoged*, Løgumkloster.
— *Nielsen, Hans*, centralmester ved post- og telegrafvæsenet, Sønderborg.
29. 5. 64. *Vestergaard, Anker Martin*, provst, sognepræst, Lemvig.
— *Knipschildt, Hans Erik Ove*, (M.T.Kha.), (Fi.Fr.3.), (Fi.M.M.), stadslæge, dr. med.
— *Kierulf, Mogens*, (Ir.H.3.), direktør, civing., Charlottenlund.
— *Dyrsted, Carl Theodor*, (H.T.P.), kriminalkommissær.
— *Nielsen, Georg Robert*, (H.T.P.), kriminalkommissær*, Helsingør.
— *Jelved, Harald Christian*, (H.T.P.), kriminalkommissær.
10. 6. 64. *Hertoft, Jørgen*, (Br.S.K.5.), kontorchef i fiskerimin.
— *Saab, Ella Nielsen*, seminarierektor.
— *Høg, Jens*, distriktstoldchef*, Rønne.
— *Skov, Lavrids Pedersen*, toldforvalter. Roskilde.
— *Kleist, Christian Samuel Rink*, førstepræst.
— *Heilmann, Peter Karl Salomon*, viceskoleinspektør.
— *Høegh, Erling Jens Peter*, præst, Julianehåb.
— *Lyng, Jens Hans*, radioassistent, Egedesminde.
— *Josefsen, Albrecht Jens Peter Jakob*, fisker.
19. 6. 64. *Strange-Hansen, Christian Vilhelm*, provst*, sognepræst*, Hellerup.
— *Schmidt, Kay Børge*, provst*, sognepræst*, Brøndum pr. Guldager.
— *Sørensen, Søren Klitgaard*, provst*, sognepræst, Slemminge.
— *Westphal, Otto Christian Franz*, postmester, Århus.
— *Kristensen, Børge Møller*, kontorchef* i generaldirektoratet for DSB.
— *Schlüter, Bent Thaulow*, (H.T.P.), (S.Kr. 4.), (Ty.F.R.F.3¹.), (Ø.Æ.F.5¹.), politiinspektør.
25. 6. 64. *Jensen, Asger Juul*, viceborgmester, fabrikant, Randers.
— *Knudsen, Peter Skjøde*, direktør, Kolding.
— *Jensen, Jørgen Skriver*, (H.T.P.), (D.r.K.M.), (S.V.3.), politiassistent I.
— *Toft, Axel Emil*, (H.T.P.), (F.Æ.M.1.), politiassistent I.
— *Rosenstand, Aage*, (H.T.P.), (S.Kr.8.), politiassistent I.
— *Vestersøe, Morten Kristian*, (H.T.P.), (S.V.M.), politiassistent I.

25. 6. 64. *Iversen, Rudolf Kai*, (H.T.P.), politiassistent I., Fredericia.
 — *Andersen, Aage Henry*, (H.T.P.), politiassistent II., Korsør.
 — *Poulsen, Harald*, (H.T.P.), kriminalassistent I.
 — *Juhl, Christian Martin*, (H.T.P.), kriminalassistent I., Gråsten.
- 288 a 5. 7. 64. *Wagner, Henrik Severin*, højesteretsadvokater.
 — *Larsen, Ib Hyldstrup*, overingeniør i post- og telegrafvæsenet, Lyngby.
 — *Thinggaard, Andreas Jensen*, trafikinsp.* ved DSB.
 — *Dansgaard, Gunnar*, bygningschef* ved Kbhvns skoledirektorat.
 — *Jensen, Jens Kristian*, amtarådsmedlem, gårdejer*, Gøttrup pr. Farsø.
 — *Frandsen, Frands Christian*, inspektør, gårdejer, Thisted.
6. 7. 64. *Holck, Eiler Gosta Preben von*, (H.T.H.), major*.
 — *Friis, Johan Daniel*, (H.T.H.), (FN), major i nr. i res.
 — *Neerbek, Erik*, (Chr.X.E.M.), (H.T.H.), (N.D.M.), major i nr. i res.
 — *Jensen, Aage Emil Middelboe*, (H.T.H.), major* (S).
 — *Nielsen, Carl Vilhelm*, (F.H.T.), kartograf ved geodætisk institut.
 — *Jorgensen, Hjalmar Aksel Carl Reenberg*, (H.T.H.), værkfører* ved ammunitionsarsenalet.
 — *Rohde, Bruno*, (H.T.H.), musiker* i inf.
 — *Andersen, Paul Vraa*, maskinarbejder v. ammunitionsarsenalet.
23. 7. 64. *Rancke-Madsen, Edmond*, professor ved Danmarks lærerhøjskole dr. phil.
 — *Nielsen, Kjerstine*, pædagogisk inspektør ved Danmarks lærerhøjskole.
 — *Olafsen, Harald Hall Niels Brock*, universitetskasserer.
 — *Hegermann-Lindencrone, Knud Erik Alexander*, redaktør, Frederiksdal pr. Virum.
 — *Øllgaard, Christian Lind*, sognefoged, proprietær*, Mørke.
13. 8. 64. *Ériksen, Poul Flemming*, (Fi.O.F.K.2.), overtelegrafinspektør.
 — *Andersen, Hans Eigil*, (It.F.4.), (S.Kr.4.), (Ty.F.R.F.2^o.), havnedirektør v. Kbhs havnevæsen.
 — *Nielsen, Frits Ejner*, (M.T.Kha.), jernbanedirektør, Hårlev.
 — *Fich, Harry Louis*, direktør, Svendborg.
 — *Tersling, Erik Hilmar*, (Stb.B.E.2.), direktør.
 — *Hansen, Karen Johanne Monica*, født *Hou-lind*, distriktsjordemoder*, Gislev.
21. 8. 64. *Tonnisen, Christen*, toldkasserer*, Odense.
 — *Jacobsen, Robert Julius Tommy*, billedhugger, Courtyr på Chelles, Frankrig.
 — *Pedersen, Carl-Henning*, maler.
 — *Lauritsen, Magnus Ove*, sognerådsformand, togfører*, Vorup.
2. 9. 64. *Hansen, Svend Skjoldan*, handelschef* i Den kgl. grønlandske handel, Sukkertoppen.
 — *Berthelsen, Christian Tobias Jacob*, skoledirektør* for Grønland.
 — *Hoffmann, Johan Heinrich*, direktør, civ.-ing., Charlottenlund.
2. 9. 64. *Barfoed, Jens Magnus*, direktør, civing., Gentofte.
 — *Gregersen, Ankjær Kristian*, gartner, Spangsborg.
7. 9. 64. *Falbe-Hansen, Jørgen*, (I.F.3.), overlæge, dr. med., Klampenborg.
 — *Ølgaard, Axel*, sparekassedit., Åbenrå.
22. 9. 64. *Johansson, Aage Kristian*, bureauforstander*.
 — *Andersen, Harald*, stationsforstander*, Frdbg.
 — *Hæstrup, Jørgen*, lektor, dr. phil., Sct. Klemens.
 — *Christoph, Knud Frants Ipsen*, assurance-direktør, cand. jur.
 — *Sletbjerg, Peder Christian Richard Georg*, frugthandler.
 — *Eliassen, Hjalmar*, oberst i Frelsens Hær, Argentina.
 — *Ipsen, Gunnar Kjeller*, personalechef, Virum.
 — *Jensen, Jørgen Søren Frederik*, skoleinspektør*, Vrå.
 — *Christensen, Christian Bakmann*, res. kapellan, Skåde.
2. 10. 64. *Reimers, Frithjof*, apoteker, dr. pharm., Hellerup.
 — *Buch-Larsen, Ove*, amtsrådssekretær Åbenrå.
 — *Thomsen, Viggo Peter*, overlæge, dr. med., Holbæk.
 — *Staal, Gunnar*, juridisk direktør, Århus.
 — *Werdelin-Larsen, Hans Henning*, bankdirektør, Skåde Bakker pr. Højbjerg.
 — *Olsen, Johannes*, amtsrådsmedlem, gdr., Alleshave pr. Eskebjerg.
 — *Schultz, Mads*, gdr., Vejstrup pr. Sjølund.
 — *Bjorn, Peder Marinus*, sognefoged, Nørager.
4. 10. 64. *Hansen, Knud Esbern*, (H.T.S.), overværkfører* i søværnet. **289**
 — *Fiedler-Jensen, Erik*, fyrmester*.
 — *Thomsen, Karl Knud*, (H.T.S.), kaptajn-løjtnant* (S) i søværnet.
 — *Sørensen, Søren Peter*, fyrassistent*.
 — *Mensing-Kristensen, Aage*, (H.T.H.), overkartograf* ved Geodætisk institut.
 — *Lauritsen, Kristen Ib*, (H.T.H.), major i nr. i res.
 — *Lind, Jørgen Teddy*, (H.T.H.), (FN), major i nr. i res.
 — *Ramsing, Poul Schaffwitzky de Muckadell*, (H.T.H.), major* af inf.
 — *Schmidt, Per*, (H.T.H.), (FN), ritmester i nr. i res.
 — *Tindborg, Alf Gunnar Falck*, (H.T.H.), (M.T.Kha.), (N.r.K.M.M.), major i nr. i res.
 — *Sørensen, Marinus*, (H.T.H.), (Ø.Æ.F.4.), major* (S) i inf.
 — *Jensen, Peter*, (H.T.H.), major* (S).
 — *Rasmussen, Viggo*, (F.H.T.), værkfører* ved våbenarsenalet.
 — *Christoffersen, Adler Christian Juul*, (H.T.H.), musiker* i infanteriet.
 — *Andersen, Axel Viktor Lauritz* (H.T.H.), forarbejder ved Den militære klædefabrik.
8. 10. 64. *Sparring-Petersen, Wilhelm August Alfred Gunnar*, provst*, Kbhvn.
 — *Dickmeiss, Vilhelm Gustav*, provst*, sognepræst, Hørsholm.

8. 10. 64. *Christensen, Svend Scheviny*, kontorchef i revisionsdepartementerne.
 — *Hald, Margrethe*, museumsinspektør*, dr. phil.
 — *Olesen, Kaj Jakob Anton*, trafikinspektør*, Kbhvn.
 — *Andersen, Johannes Emil*, postvagtmeister, Kbhvn.
 — *Ludvigsen, Arne Stig*, arkitekt, M.A.A., Charlottenlund.
 — *Knøsgaard, Marinus Poulsen*, sognefoged, Brovst.
9. 11. 64. *Tesdorpf, Edward Adalbert*, (Ø.Æ.F.3¹), knihr., hofjm., Gjorslev.
 — *Mikkelsen, Aksel*, borgmester, direktør, Thisted.
 — *Houlberg, Anker Niels*, amtsforvalter*, Thisted.
 — *Vermehren, Alfrida Ruth*, fængselspræst*, Hellerup.
 — *Pedersen, Ejnar Christian Lund*, (N.O.N. 5.), grosserer, Gentofte.
 — *Barlund, Viggo Jensen*, sparekassedirektør, cand. jur., Charlottenlund.
 — *Christoffersen, Jørgen*, (P.M.A.I.3.), direktør, civing., Virum.
 — *Pedersen, Jørgen Alfred*, materialhandler, Charlottenlund.
16. 11. 64. *Møller, Hugo*, postmester, Fredericia.
 — *Nielsen, Kaj*, konservator I*, Kbhvn.
 — *Bjerregaard, Oskar* (C.F.F.H.), forvaltningschef, cand. jur., Charlottenlund.
 — *Christensen, Søren Johannes Mailand*, direktør, Ringsted.
 — *Rasmussen, Børge Johannes*, gartneriejer, Skjolddelev pr. Lading.
 — *Eliassen, Clement Julius Joen Simon Frederik*, missionær, Tverå, Færøerne.
 — *Andersen, Anton*, lokomotivfører, Korsør.
23. 11. 64. *Kirkerup, Georg Peter Julius Pedersen*, toldforvalter*, Rudkøbing.
 — *Bolton, Hereward*, skibsinpektør I., Hellerup.
 — *Pallesen, Charles Frederik Vilhelm Peder*, inspektoratsleder, Kbhvn.
 — *Juhler, Peter Jessen*, (Ty.J.K.2.), (Ty.K.Æ.K.), bankdirektør*, Åbenrå.
 — *Bolwig, Kaj Emil*, sparekassedirektør, Lyngby.
 — *Hartmann, Peter Gustav Ernst* (Hjv.Ft.), direktør, civing., Hedehusene.
 — *Madsen, Svend*, direktør, Charlottenlund.
 — *Harreschou, Frantz Daniel*, direktør, Kbh.
26. 11. 64. *Bang, Thøger Sophus Vilhelm*, professor ved Kbhvns Universitet, dr. phil.
 — *Thomsen, Gregers Segelcke*, professor ved Kbhvns Universitet, overlæge, dr. med.
- 9 a 3. 12. 64. *Moritzen, Henning*, skuespiller ved Det kgl. Teater.
 — *Kronstam, Henning Anker Wad*, l. solodanser ved Det kgl. Teater.
 — *Christiansen, Niels Simon*, koncertmester i Det kgl. Kapel.
 — *Marius, Jenny Carla Cathrine*, fru, sutfløse ved Det kgl. Teater.
 — *Jørgensen, Erik Frode*, operasanger og skuespiller ved Det kgl. Teater.
9. 12. 64. *Hvidberg, Niels Karl Kristian*, postmester, Næstved.
 — *Nielsen, Tage Hartvig*, stationsforstander, Århus.
9. 12. 64. *Rolskov, Johannes Aarup*, sognerådsformand, gårdejer, Nr. Vissing.
 — *Wolhardt, Kaj*, direktør, Tokyo.
21. 12. 64. *Løber, Kaj Erik*, rektor, Ålborg.
 — *Stochholm, Knud Ove*, kontorchef i direktoratet for statshospitalerne.
 — *Hansen, Niels Erland Andersen*, kontorchef i Danmarks Nationalbank.
 — *Hollensen, Frede*, kontorchef i Danmarks Nationalbank.
1. 1. 65. *Jensen, Orla Helmuth*, (Fr.IX.M.T.), (H. T.S.), (B.K.4.), (B.L.II.3.), (It.F.3.), (N. St.O.2²), kommandørkaptajn.
 — *Thygesen, Georg Andreas*, konsul, direktør, Durban.
5. 1. 65. *Haderup, Sven Aage Ulrik Nachtegall*, rektor, Bagsværd.
 — *Müller, Gerhard Diderich Grubbe*, (Stb.B. E.5.), lektor, Århus.
 — *Carlsen, Erik*, direktør i Danmarks Radio.
 — *Christensen, Hans Valdemar Martin*, programchef ved Danmarks Radio.
 — *Senderovitz, Charles Chanoch Schmud*, l. koncertmester i Danmarks Radiosymfoniorkester.
13. 1. 65. *Gudme, Paul Adam de Hemmer*, kontorchef* ved Kbhvns amt.
 — *Møllerup, Erik*, retsassessor I*, Helsingør.
 — *Andersen, Kaj Victor*, ekspsekr. i Vestre Landsret, Overlund pr. Viborg.
 — *Nielsen, Thorkild Rasmus*, (H.T.C.F.), kommunaldirektør, Kastrup.
 — *Storbank, Kjerstyn Kristensen*, sognefoged, Filskov.
 — *Rahbek, Hans Kristian*, sognefoged, Uhre.
20. 1. 65. *Struve, Carl Vilhelm Theodor*, direktør for postgirokontoret.
 — *Holmsgaard, Erik*, forstander for statens forstlige forsøgsvæsen, dr. agro.
 — *Løfting, Ebbe Carsten Lund*, afdelingsleder* ved statens forstlige forsøgsvæsen, Bybæk pr. Vejle.
 — *Ringgård, Lauritz*, kontorch. i justitsmin.
 — *Topsoe, Haldor Frederik Axel*, civing., Vedbæk.
 — *Brønd, Magnus Aage Jensen*, amtsrådsmedlem, gårdejer, Salten pr. Them.
 — *Madsen, Peder Martin*, sognefoged, Nordrup pr. Ringsted.
26. 1. 65. *Andersen, Svend Aage*, professor* ved Polyteknisk Læreanstalt.
 — *Niordson, Frithiof Igor Niord*, professor ved Polyteknisk Læreanstalt, Ph.D.
 — *Krag, Erik*, ingeniørdocent v. Danmarks ingeniørakademi.
 — *Hagemann-Petersen, Jørgen Christian* (N. St.O.3¹), (Ø.Æ.F.4.), borgmester, grosserer, vicekonsul, Kalundborg.
 — *Zobel, Hermann*, forsikringsdir., Vedbæk.
29. 1. 65. *Lund, Frederik Christian Carl*, (H.T.S.), ingeniør* i søværnet, Kbhvn.
 — *Frederiksen, John Ove*, (H.T.S.), orlogskaptajn.
 — *Nordbo, Arne Wøller*, (H.T.S.), orlogskaptajn i forsvarrets intendaturkorps.
 — *Veslov, Einar Ludvig*, (H.T.S.), orlogskaptajn* (S).
 — *Bakke, Hans Henning Nordskov*, (H.T.S.), overværkmester i søværnet.

29. 1. 65. *Petersen, Henry Robert*, (F.H.T.), materielmester i forsvarsstaben.
 — *Christensen, Kaj*, (H.T.S.), materielmester i søværnet.
 — *Andersen, Hjalmar Frits*, (H.T.S.), værk-mester*, Kbhvn.
 — *Andersen, Einar Frederik Edmond* (H.T.S.), materielforvalter i søværnet.
- 290 2. 2. 65. *Krüger-Larsen, Aksel*, (H.T.H.), overbygningstjeneste.
 — *Sigurd, Asger Brynjolf Mühlhoff*, (F.H.T.), ingeniør* ved hærens tekniske korps.
 — *Rosenfeldt, Jørgen*, (FN), major i nr. i res. i hæren.
 — *Kongsdal, Asger Volmer*, (H.T.H.), major i nr. i res. i art.
 — *Knudsen, Svend Frederik*, (H.T.H.), major (S) i inf.
 — *Jensen, Erhard Emil*, (F.H.T.), kartograf ved Geodætisk institut.
 — *Rasmussen, Anders Ove*, (H.T.H.), musiker* i inf.
 — *Olsen, Aage Olaf*, (H.T.H.), magasinarbejder ved den militære klædefabrik.
5. 2. 65. *Sachs, Jan*, overlæge, Horsens.
 — *Thale, Knud Harald Christian*, landsretssagfører, Risikov.
 — *Jacobsen, Huns Alfred Abery*, advokat, Næstved.
 — *Johansen, Paul*, dir., dr. polit., Gentofte.
 — *Kjær, Hans Guldberg*, møbelhandler, Virum.
 — *Hansen, Asmus Nicolai*, sognefoged, Holbøl pr. Tørsbøl.
 — *Andersen, Anders*, sognefoged, Fly pr. Skive.
13. 2. 65. *Hoflund, Svend Folmer*, provst, Torkilstrup.
 — *Brøns, Svend Folmer*, distriktstoldchef, Kbhvn.
 — *Bogh, Kristen Kristiansen*, sognefoged*, Års.
 — *Olesen, Sigvald*, postvagtmester, Åbyhøj.
 — *Schmidt, Marius Hansen*, håndværker ved DSB, Åbyhøj.
17. 2. 65. *Jappe, Max Christian*, manufakturhandler, Fåborg.
25. 2. 65. *Munck-Hansen, Jørgen*, kontorchef i undervisningsmin.
 — *Poulsen, Ellen Johanne*, (C.F.F.H.), (S.C.F.F.T.2.), frue, Odense.
 — *Jørgensen, Frits Frederik Konrad*, cyklehandler, Søborg.
 — *Møllerup, Erik*, direktør, statsaut. revisor, Hellerup.
 — *Mikkelsen, Jens*, sognefoged, Tunø.
5. 3. 65. *Hansen, Kjeld Ellehauge*, civildommer, Haderslev.
 — *Bengtsson, Erling Blondal*, (I.F.2.), professor ved Musikkonservatoriet.
 — *Larsen, Thorvald Frylning*, overpostinspektør.
 — *Sarnæs, Alfred Thorvald*, provst*, Harte pr. Kolding.
 — *Westergaard, Niels Steinfeldt*, provst*, Nørresundby.
 — *Kerstens, Ejnar Sommer*, sikringsingeniør*, Århus.
5. 3. 65. *Hansen, Herman Emil Arne*, sognefoged, Bjørnø.
11. 3. 65. *Munck, Mogens*, (Fi.L.2^a), (S.Kr.5.), ambassaderåd, Helsingfors.
 — *Jacobsen, Jørgen Trier*, (P.S.3), (S.Kr.5.), (S.N.3.), (Ø.Æ.F.5^a), ambassaderåd, Lima.
 — *Stephensen, Johan Otto*, (Fi.H.R.3¹), (F.S.S.4.), uds. konsul, New York.
16. 3. 65. *Pedersen, Lars Christian*, amtsskolekon-sulent*, Skårup.
 — *Repsdorph, Poul Christian*, civing., Kbh.
 — *Hansen, Jørgen Gregers Ovesen*, direktør, civing., Århus.
23. 3. 65. *Jacobsen, Egill*, professor ved Kunstakademiet, maler.
 — *Schou, Helen, f. Rée*, billedhuggerinde, Charlottenlund.
 — *Hansen, Peter*, direktør i Danmarks Radio, civing.
 — *Ludvigsen, Sven*, (I.F.3.), (S.V.3¹), (U.F.4.), leder af Danmarks Radios udlandssekretariat.
 — *Sørensen, Poul Leth*, programsekretær v. Danmarks Radio.
 — *Rasmussen, Georg Jørgen*, rektor, ingeniør, Horsens.
 — *Møller, Thorvald Johannes*, sognefoged, Viby pr. Mesinge.
27. 3. 65. *Mølgaard, Hans Tuge*, overingeniør i luftfartsvæsenet.
 — *Vesterstrøm, Poul*, afdelingsingeniør i min. for offentlige arbejder.
 — *Jørgensen, Thorvald Clausen*, kontorchef i min. for offentlige arbejder.
 — *Holm, Peer*, amtøvejnspektør, Åbenrå.
 — *Johansen, Erik*, jernbanedirektør, civing., Holbæk.
 — *Bendixen, Axel Georg*, (Hjv.Ft.), afd.chef i Jysk Telefon Akts., Århus.
 — *Nielsen, Kristian Bernhard Rasmussen*, direktør, bygmester, Roslev.
 — *Kamper, Niels Baumann*, underdirektør i Danmarks Rederiforening, cand. jur.
31. 3. 65. *Ovesen, Viggo Gunnar Eyvind*, amtsskatteinspektør, Nykøbing F.
31. 3. 65. *Fonnesbech-Wulff, Orla*, hofjlm., hypotekforeningsdirektør, Vesterbygård pr. Jerslev.
 — *Colding-Jørgensen, Holger*, forsikringsdirektør, cand. act., Gentofte.
 — *Michelsen, Rasmus Thorvald*, slagtermester, Kbhvn.
 — *Petersen, Jørgen Helm*, overingeniør ved Teknologisk institut.
 — *Stoumann, Astrid*, afdelingsleder i Statens husholdningsråd.
 — *Endahl, Carl Viggo*, driftsing., Lyngby.
 — *Jønavad, Poul*, (M.T.Kha.), (H.T.C.F.), (N.r.K.M.M.), ingeniør, Århus.
 — *Nielsen, Axel Verner Viig*, (H.T.C.F.), forvaltningsinspektør, Lyngby.
 — *Jørgensen, Folmer Christian*, (H.T.C.F.), (M.T.Kha.), (N.r.K.M.M.), korpsmester I. i CF-korpset, Esbønderup pr. Esrum.
 — *Bruhn, Christian Laurits Hansen*, sognefoged, Rørbæk pr. Saksøbing.
 — *Kragh, Poul Kamp*, (Hjv.Ft.), inspektør, Skælskør.
2. 4. 65. *Waage-Petersen, Bent Tvede*, (F.H.T.), 290 arkitekt v. forsvarrets bygningstjeneste.

2. 4. 65. *Rex-Petersen, Kai*, (H.T.S.), orlogskaptajn i forswarets intendanturkorps.
 — *Møller, Benny Aage*, orlogskaptajn (M) i nr. i res.
 — *Madsen, Adolf Kristen Vendelbo*, (H.T.S.), orlogskaptajn* (B).
 — *Nielsen, Axel Meyer*, underbest., Korsør.
 — *Andersen, Hans Christian*, (R.J.M.), opsynsmand, Gammel Skagen.
10. 4. 65. *Pedersen, Johannes Aage*, kontorchef i indenrigsmin.
 — *Dahl, Bjarni*, justitssekretær ved Kbhvns Byret.
 — *Lundstrom, Carl Bernhard*, kontorchef* i Kbhvns Byret.
 — *Erichsen, Peter Laurits*, forretningsfører, Kbhvn.
 — *Koed, Frithjof*, (Stb.Atl.St.), forretningsfører, Kbhvn.
 — *Alø, Edvard Rudolf*, kontorpakmester v. post- og telegrafvæsenet, Kbhvn.
 — *Bojsen, Karlo*, tavlemester* ved DSB, Kbhvn.
18. 4. 65. *Almar, Jørgen Carl Jacob Rosenhøj*, (H.T.H.), kontorchef i forsvarsmin., oberstløjtnant i inf.
 — *Heding, Erik Carl Sofus Geisler*, (F.H.T.), arkitekt ved forswarets bygnings-tjeneste.
 — *Engsig-Karup, Johannes*, (H.T.H.), major i nr. i res. i inf.
 — *Castenskiold, Christian Erik*, (M.T.Kha.), (H.T.H.), (It.F.4.), (S.Kr.4.), (FN), major* af inf.
 — *Partoft, Frank Saxo*, (H.T.H.), major i nr. i res. i inf.
 — *Schouenborg, Alfred Peter*, (F.T.H.), overtopograf*.
 — *Hansen, Hans Ove*, (F.H.T.), kaptajn* (S) i hærens tekniske korps.
 — *Vester, Kristen Østergaard*, (H.T.H.), kaptajn (S) i forsyningsstroppeerne.
 — *Sørensen, Karl Alfred*, (H.T.H.), musiker* i inf.
 — *Erdmann, Nicolaj Vilhelm Hedegaard*, (F.H.T.), assist. v. hærens tekniske korps.
23. 4. 65. *Vestergaard, Niels Sigurd*, afd.ingeniør v. Teknologisk institut.
 — *Jensen, Holger Land*, forstander*, Ødum, Århus.
 — *Dullum, Nils*, forstander, Blangstedgård, Odense.
 — *Olsen, Asger*, chefredaktør, cand. jur., Næstved.
 — *Jensen, Halldan John*, skovfoged, Stor-skoven pr. Pejrup st.
28. 4. 65. *Magnus, Preben Christian Alexander von*, (A.B.S.M.), (K.W.S.M.), (F.N.T.M.), direktør for Statens seruminstitut, dr. med.
 — *Nielsen, Ove Gerhard Ellegaard*, kontorchef* i direktoratet for toldvæsenet.
 — *Nielsen, Carl William Boesen*, distrikts-toldchef, Kolding.
 — *Hansen, Verner*, kontorchef under Københavns kommune.
 — *Tjalve, Erik*, (I.F.3.), (It.F.4.), (Ty.F.R.F.3.), kontorchef i min. for kulturelle anliggender.
 — *Jespersen, Holger Hannibal*, chef for statens biltilsyn, civing.
28. 1. 65. *Johansen, Charles*, overlæge, dr. med., Gentofte.
 — *Hansen, Jørgen Peder Axel*, proprietær, Kogsbøllegård pr. Nyborg.
 — *Mortensen, Jens Smedegaard*, gårdejer, Skjern.
9. 5. 65. *Hovring, Holger Achton*, orlogskapt. (M).
 — *Palm, Henry-Frode*, lodskaptajn, Dragør.
 — *Lynge, Verner Kristensen*, (H.T.S.), orlogskaptajn* (S.).
10. 5. 65. *Smith, Jørgen*, (H.T.P.), politimester, 291
 Rudkøbing.
 — *Funk, Felix Jørgen Kleinschoff*, politimester, Middelfart.
 — *Christensen, Hans Peter*, (H.T.P.), politimester, Sønderborg.
 — *Hedegaard, Carl Egon*, postmester*, Odder.
 — *Nielsen, Niels Kristian*, stationsforstander*, Frederikshavn.
 — *Thingholm, Ejner Kristensen*, gartneriejer, Allesø pr. Beldringe.
 — *Schlanbusch, Henning*, (M.T.Kha.), (H.T.P.), politifuldmægtig I., Vejle.
 — *Sørensen, Albert Emil*, (H.T.P.), politi-assessor I*, Holbæk.
 — *Poulsen, Niels Anton*, politifuldmægtig I., Kbhvn.
 — *Sletten, Kaj Viggo Erik*, (H.T.P.), (H.T.C.F.), (Ir.H.5.), politikommissær, Kbh.
 — *Friis, Jens*, handelschef*, Godthåb.
 — *Pedersen, Peter Jakob*, sognefoged, Overlund pr. Viborg.
12. 5. 65. *Helsteen, Ejnar Peter*, grosserer, Kbhvn.
19. 5. 65. *Beck, Severin Marius Henry Iundgren*, økonomiinspektør, Herlufsholm.
 — *Larsen, Niels Peter Andreas*, organist og sanglærer, Herlufsholm.
 — *Hassing, Eiler Elsass*, (B.L.5.), direktør, Bruxelles.
 — *Backhaus, Aage Axel Hansen*, (F.M.C.&I.3.), (It.F.3.), grosserer, Kbhvn.
 — *Petersen, Emil Johan Theodor*, sognefoged, Jerup.
4. 6. 65. *Nielsen, Harald*, næstformand i Det kgl. Teaters tilsynsråd.
 — *Bengtsson, John*, kontorchef* i kirkemin.
 — *Vintersborg, Eskild Jørgen*, kontorchef i generaldirektoratet for postvæsenet.
 — *Frederiksen, Sven Egon Dalsgaard*, postmester, Esbjerg.
 — *Andersen, Paulli Louis*, forsikringsdirektør, Kbhvn.
 — *Dalsborg, Jørgen Folmer*, direktør, civ.-ing., Sao Paulo.
 — *Kræmer, Christen Sørensen*, sognefoged, Snæbnum.
14. 6. 65. *Bak, Borge Nielsen*, professor v. Kbhvns Universitet, dr. phil.
 — *Jacobsen, Kaj*, provst, Borris.
 — *Christiansen, Leo Willy*, telegrafbestyrer*, Godthåb.
 — *Lendorf, Svend*, fondsbørsveksellerer, Kbh.
 — *Reher, Nikolaj Frederik Iuvn Wilhelm Anders*, grosserer, Kbhvn.
 — *Milling, Andreas Peder*, direktør, Maribo.
 — *Christiansen, Jørgen*, ejendoms-kommissionær, Gråsten.
 — *Nissen, Hans Jørgen*, sognefoged, Ølsted pr. Løsning.

24. 6. 65. *Fanger, Svend Aage*, direktør, civing., Århus.
 — *Goldschmidt, Erich Hermann Adolph*, viceformand i landsskatteretten.
 — *Frederiksen, Christian Ambrosius*, amtstigningsinspektør, Sønderborg.
 — *Hvidegaard, Alfred*, amtstigningsinsp., Randers.
 — *Skjoldager, Arne*, direktør, landsretssagfører, Klampenborg.
 — *Nielsen, Niels Emil Bech*, (I.F.3.), (Tun. R.O.4.), (Ø.Æ.F.4.), rådhusforvalter, Kbhvn.
 — *Zieler, Mogens Holger*, maler og grafiker, Kbhvn.
 — *Nielsen, Lauritz Andreas*, sognefoged, Fløjterup pr. Tureby.
30. 6. 65. *Skovby, Poul Schjelderup*, direktør for Kbhvns kommunes kørselsafdeling.
 — *Sorensen, Niels Peter Bernhard*, underdirektør ved Frdbg kommunes tekniske forvaltning, civing.
 — *Thomsen, Poul Christian*, centerinspektør*, Søborg.
 — *Jensen, Hans Emus*, sognepræst*, Fredriksværk.
 — *Krogstrup, Erik*, dir., cand. oecon., Virum.
 — *Gorlitz, Johan*, assurandør, Ålborg.
 — *Petersen, Ejnar*, tobaksfabrikant, Horsens.
 — *Bentzon, Niels Viggo*, komponist, Kbhvn.
 — *Schultz, Svend Simon*, komponist, Charlottenlund.
 — *Berg, Gunnar Johnsen*, komponist, Balderbrønde pr. Hedehusene.
 — *Jensen, Jens Peter*, kæmner*, Egedesminde.
- 291 a 6. 7. 65. *Beeken, Torben Henrik*, (F.H.T.), arkitekt ved forsvarrets bygningstjeneste.
 — *Bülou, Torkild*, (H.T.H.), (S.Sv.3¹), major* af pansertropperne.
 — *Ditlevsen, Kaj Dillev*, (H.T.H.), (FN), major i nr. i res.
 — *Jacobsen, Leif Borge*, (H.T.H.), major i nr. i res. i hærens tekniske korps.
 — *Kristensen, Poul*, (H.T.H.), major* (S).
 — *Michaelsen, Helmer*, (F.H.T.), kartograf ved Geodætisk institut.
 — *Jensen, Ernst Viggo*, (H.T.H.), kaptajn (S) i forsvarrets intendanturkorps.
21. 7. 65. *Clausen, Jakob*, kontorch.* i DSB.
 — *Jensen, Martin*, postmester, Skive.
 — *Ottesen, Elith Sophus Winther*, toldkasserer*, Ålborg.
 — *Olsen, Aage Johs.*, sognefoged, Snekkerup.
 — *Jensen, Søren*, sognefoged, Møborg.
5. 8. 65. *Faarup, Chresten Olaf Hornbech*, (F.N.T. M.), (K.W.S.M.), overlæge, dr. med., Sønderborg.
 — *Dupont, Borge*, postmester*, Slagelse.
 — *Stage, Lorenz Carl*, kredslæge*, Saksøbing.
 — *Wiberg-Larsen, Borge*, administrationschef ved Kbhvns begravelsesvæsen.
 — *Holm, Kai Nielsen*, skattedirektør, Århus.
21. 8. 65. *Amelung, Henning Carl Garde*, redaktør af Statstidende samt af Lov- og ministerialtidende.
 — *Christensen, Christen Bakkensen*, sognefoged, Rousthøje pr. Varde.
21. 8. 65. *Jensen, Valdemar Christoffer*, (H.T.P.), politiassistent I., Kbhvn.
 — *Reker, Jens Kristian Lund*, (H.T.P.), (Fi. H.R.M.1.), politiassistent, Kbhvn.
 — *Arnsbjerg, Carl Alfred Bertel*, politiassistent I., Sorø.
 — *Pedersen, Bruno Lyngø*, (H.T.P.), politiassistent I., Eshbjerg.
 — *Rømer, Hans Færch*, (H.T.P.), politiassistent II., Hirtshals.
 — *Spangtoft, Hans Christian*, (H.T.P.), kriminalassistent I.*, Kbhvn.
 — *Rasmussen, Kristian Andreas Laurits*, (H.T.P.), kriminalassistent I., Odense.
 — *Haxel, Aage Martinus*, (H.T.P.), kriminalassistent I., Århus.
31. 8. 65. *Hansen, Svend Georg*, distriktsassistent i fyrvæsenet.
 1. 9. 65. *Nykrog, Per*, professor ved Aarhus Universitet, dr. phil.
 — *Hansen, Hans Henning*, (Hjv.Ft.), (Fi. L.3¹), (N.St.O.3¹), arkitekt, M.A.A.
 — *Tong-Pedersen, Christen*, hypotekforeningsdirektør.
 — *Pedersen, Søren Møller*, fiskeauktionsmester, Grenå.
 3. 9. 65. *Ronager, Aage Trosborg*, kommandør i Frelsens hær, Bromley, Kent, England.
 9. 9. 65. *Madsen, Hans Erik*, afd.ingeniør i generaldirektoratet for post- og telegrafvæsenet.
 — *Puck, Hans Christian*, grosserer, Hellerup.
 — *Falbe-Hansen, Ejnar*, direktør, Randers.
 — *Jensen, Henry Georg*, direktør, Rungsted Kyst.
 — *Fuglsang-Damgaard, Calina*, f. Wagner, bispinde.
 — *Skovgaard-Hansen, Juul*, kontorchef i revisionsdepartementerne i finansmin.
 — *Nielsen, Jørgen*, (B.K.4.), (Ty.F.R.F.3¹), politimester, Helsingør.
 — *Poulsen, Emil Frank*, (It.F.4.), kontorchef i justitsmin.
 — *Krohn, Johannes*, provst, sognepræst, Finderup pr. Høng.
 — *Pedersen, Jens*, provst, sognepræst, Ærøskøbing.
 — *Ottosen, Inger Margrethe*, gymnasieoverlærer*, Flensborg.
10. 9. 65. *Sorensen, Laurids Nybo Voldbjerg*, proprietær, Voldbjerg pr. Hee.
22. 9. 65. *Eich, Adolf Linnemann*, avisforvalter*, Brejning.
23. 9. 65. *Aaberg, Carl Bülow*, overkirurg, dr. med., Hillerød.
 — *Wollesen, Jens Madsen*, overkirurg, dr. med., Åbenrå.
1. 10. 65. *Münster, Heinrich*, (H.T.H.), major* (S) i flyvcvåbnet.
4. 10. 65. *Haufort, Oscar Werner*, major i nr. i res.
 — *Lyngbye, Borge*, (H.T.H.), major i nr. i res.
 — *Kjærgaard, Finn Mogens Kjeld*, (H.T.H.), major i nr. i res.
 — *Jessen, Carl Ulrik*, (F.H.T.), (M.T.Kha.), overlæge* i forsvarrets lægekorps.
 — *Josefsen, Hans Peter*, (H.T.H.), major* (S) i telegraftrp.
 — *Helmhark, Aksel Severin*, (H.T.H.), værk-mester* ved ammunitionsarsenalet.

4. 10. 65. *Grove, Carl Frederik*, (H.T.S.), arkitekt ved forsvarrets bygningsstjeneste.
 — *Hansen, Paul*, (H.T.S.), orlogskaptajn (S) i søværnet.
 — *Hagemann, Lauritz Christian*, (H.T.S.), værkfører ved orlogsværftet.
 — *Wirenso, Gotfred Emanuel*, underfyremester*.
 — *Haslov, Albert Robert Johannes*, (H.T.S.), assistent* ved orlogsværftet.
 — *Larsen, Villiam Robert*, overfympasser*, St. Magleby.
 — *Truelsen, Arne Kaj*, (Ty.F.R.F.3¹), kontorchef i kirkeemin.
 — *Hedegaard, Mansa Blankholm*, (F.O.A.), (Fi.B.H.), (It.F.4.), kontorchef* ved DSB.
 — *Tordrup, Sofus Albin*, ledende skolepsykolog*, dr. phil.
 — *Hansen, Knud Theodor*, højskoleforstander, Åskov.
 — *Bentsen, Jørgen Johannes*, postvagtmester, Kbhvn.
- 292 1. 11. 65. *Sørensen, Ebbe Niels Peter*, kontorchef i sekretariatet for civilt beredskab.
 — *Hansen, Johanne*, forstander, Vollerup.
 — *Winther, Jens*, sognefoged, gårdejer, Mjels pr. Ellidshøj.
 — *Andersen, Axel Oluf*, sognefoged, Kvanløse.
 — *Jespersen, Anders Marius*, sognefoged, Ejlskov pr. Nymark.
6. 11. 65. *Jespersen, Knud Frederik*, kontorchef i dept. for told- og forbrugsafgifter.
 — *Fenger, Preben*, (S.N.3²), konsulent i depart. for told- og forbrugsafgifter.
 — *Bastholm, Johannes Hansen*, kontorchef i depart. for told- og forbrugsafgifter.
 — *Frederiksen, Anton Jørgen*, adm. direktør, konsul*, Odense.
13. 11. 65. *Christensen, Christen Knak*, undervisningschef i undervisningsmin.
 — *Nielsen, Holger Marius*, undervisningsinspektør.
 — *Olsen, Poul Eivind*, direktør, Hellerup.
 — *Tholstorff, Ove Tholstrup*, direktør, Bagsværd.
 — *Lindgreen, Aage*, telegrafbestyrer, Ålborg.
 — *Pedersen, Axel Viggo*, togtfører, Kbhvn.
 — *Laustsen, Kristen Madsen*, sognefoged, Krusbjerg pr. Ølgod.
18. 11. 65. *Lindtner, Jørgen*, kommissarius ved statens ekspropriationer på øerne.
 — *Kofod, Helmer*, professor ved Danmarks farmaceutiske højskole, dr. phil.
 — *Lund, Bodil Vibeke Jerslev, f. Jerslev*, professor ved Danmarks farmaceutiske højskole, dr. phil.
 — *Koch, Peter Anton*, kontorchef i undervisningsmin.
 — *Sjøgren-Nielsen, Erik Niels Kristian*, kontorchef i undervisningsmin.
 — *Gnaur, Hans Frede*, kontorchef i vandbygningsvæsenet.
 — *Giese, Olaf Hjalmar*, overingeniør i Jydsk Telefon A/S, Brabrand.
 — *Borregaard, Niels*, overingeniør i Jydsk Telefon A/S, Højbjerg.
 — *Hansen, Josef*, sognefoged, amtsrådsmedlem, Translække, Marstal.
25. 11. 65. *Bech, Gunnar*, professor* ved Kbhvns Universitet, dr. phil.
 — *Andersen, Niels Knud*, professor ved Kbhvns Universitet, dr. theol.
 — *Koch, Jens*, dommer, Kolding.
 — *Kaa, Hans Egon*, dommer, Ålborg.
 — *Paulsen, Julius*, byretsdommer, Kbhvn.
 — *Mundt, Jørgen*, dommer i Østre Landsret.
 — *Königsfeldt, Haagen*, dommer, Ringsted.
 — *Hey, Alfred Christian Klifoth*, læge, Kbh.
 — *Christensen, Anders Christian*, tømremester, oldermand, Kastруп.
 — *Rendtorff, Conrad Arthur Venø*, resid. kapellan*, Kbhvn.
27. 11. 65. *Ravn, Georg Louis Jensen*, stationsforstander*, Slagelse.
 — *Strgaard, Hans Christian*, stationsforstander*, Struer.
 — *Larsen, Johannes*, post- og telegrafkasserer*, Kbhvn.
 — *Duurloo, Ulrik Christian*, (C.F.F.H.), direktør i Rådet for større færdselsikkerhed, Kbhvn.
 — *Jacobsen, Niels Kristian Junker*, hospitalsdirektør*, Nykøbing F.
3. 12. 65. *Staffeldt, Astrid Villauve von, f. Villauve*, skuespillerinde ved Det kgl. Teater.
 — *Simonsen (kaldet Simone), Kirsten Anne-Lise*, l. solodanserinde ved Det kgl. Teater.
 — *Møller, Niels Daniel Schou*, operasanger ved Det kgl. Teater.
 — *Andreassen, Mogens Steen*, kgl. kapelmusikus.
 — *Christensen, Tomas Karl*, højesteretssagfører, Hellerup.
 — *Poulsen, Alex*, arkitekt, M.A.A., Hellerup.
 — *Arkil, Ove*, (F.Æ.L.5.), (F.M.R.3.), civing., Haderslev.
 — *Bentsen, Thorkil Elof*, muremester, Kbh.
 — *Møller, Nicolai Christian*, sognefoged, Skast pr. Ballum.
13. 12. 65. *Petersen, Peter Jørgen*, provst, sognepræst i Holbøl.
 — *Aising, Inger Kristiane Marie*, statistisk konsulent* i sundhedsstyrelsen.
 — *Jackerott, Knud Arne*, apoteker, Charlottenlund.
 — *Kryger, Oscar*, snedkermester, Helsingør.
21. 12. 65. *Engberg-Pedersen, Harald*, administrationschef.
 — *Jensen, Hans*, undervisningsdirektør i undervisningsmin.
 — *Nielsen, Jens*, forsøgsleder v. Landøkonomisk forsøgslaboratorium, dr. agro.
1. 1. 66. *Tholstrup, Jørgen Henrik Rasmus*, gene-292 a ralkonsul, Dublin.
 — *Steen, Herdis Hildebrand, f. Hildebrand*, (Mex.A.A.5.), (S.N.3.).
 — *Blæhr, Gunnar Albert Fischer*, (I.F.3.), ekspsekr. i udenrigsmin.
7. 1. 66. *Holmboe, Tage*, justitssekretær i Østre Landsret.
 — *Ostenfeld, Alf Tyge*, retsassessor, Lyngby.
 — *Boesen, Per Boe*, overbibliotekar ved Handelshøjskolen.
 — *Haustrup, Karl Evald*, adm. direktør, Odense.
 — *Jacobsen, Eli Thyge*, gårdejer, Nr. Kongerslev.

7. 1. 66. *Nielsen, Lars Jørgen*, konsulent, gård-ejer, Bjerringbro.
11. 1. 66. *Nielsen, Harald*, forsikringsdirektør, vice-konsul, Fredericia.
14. 1. 66. *Nielsen, Arni Gerhard*, kontorchef* i DSB.
- *Østergaard, Peder Arne Høgh*, rektor for Sorø akademis skole.
- *Bentzon, Birgitte Weis*, fru, kontorchef ved ankenævnene for invalide- og ulykkesforsikring.
- *Keller, Inger*, kontorchef* i direktoratet for ulykkesforsikringen.
- *Sørensen, Carl Johan*, kontorchef* i Landsnævnet for børne- og ungdoms-forsorg.
- *Sørensen, Niels Christian*, (F.P.A.2.), lek-tor*, Esbjerg.
- *Jensen, Jakob Willy Bjarne*, lektor*, Hellerup.
- *Juulsgaard, Anker Henry*, stationsfor-stander*, Sønderborg.
- *Steffensen, Georg Christen*, amtsskolekon-sulent*, Ålborg.
- *Ravn, Charles Emil*, postvagtmester, Næstved.
20. 1. 66. *Peülitcke, Harald*, professor ved Polytek-nisk Læreanstalt.
- *Balslev, Nils*, lektor ved Polyteknisk Læreanstalt.
- *Carpentier, Paul André*, administrations-
chef ved Polyteknisk Læreanstalt.
- *Jefsen, Jef Hansen*, lektor*, Lyngby.
- *Hvass, Hans Vilhelm Saxild*, lektor*, Kbh.
- *Christensen, Peder*, gårdejer, amtsråds-
medlem, Rebild pr. Skørping.
- *Jensen, Hans Tage*, redaktør, Hellerup.
- *Didrichsen, Gunnar Børge*, direktør, Hel-singfors.
- *Nielsen, Anders Laurits*, gårdejer, Rinke-næs.
- *Larsen, Herman Peter*, gårdejer, Helhøj-gård pr. Holbæk.
- *Jensen, Jens Kjær*, sognefoged, Sdr. Fel-ding.
- *Olesen, Christian Skov*, strandfoged, Tuen, Tversted.
- *Sørensen, Valdemar Emil*, (R.J.M.), strand-foged, Tversted.
- *Pedersen, Per Christian*, betjentformand i boligmin.
29. 1. 66. *Hoffmann, Frits Olf*, (H.T.S.), ingeniør ved Forsvarets bygningstjeneste.
- *Jensen, Arne Dahl*, ingeniør i fyrvæsenet.
- *Duegaard, Axel Henry*, (F.M.2*), meteoro-logiinspektør.
- *Haug-Sørensen, Peter Henry*, orlogskap-tajn*.
- *Ehassen, Hartvig*, (H.T.S.), orlogskapt.*(S).
- *Nielsen, Erik*, (H.T.S.), overkonstruktør ved orlogsværftet.
- *Lynge, Knud Harald*, (H.T.S.), korttegner ved søkortarkivet.
- *Vieueg, Eithel Hermann*, (H.T.S.), værk-mester ved søminevæsenet.
- *Nielsen, Henry*, (H.T.S.), vagtmester ved flådestation København.
- *Sørensen, Adolf Christian Friis*, fyrassi-
stent*, Knudshoved, Nyborg.
- *Mengel, Søren Christian Brandt*, fabri-
kant, Odense.
29. 1. 66. *Beck, Knud*, købmand, Bagsværd.
- *Øhrstrøm, Hans Ernfred*, (It.F.4.), direk-tør, Charlottenlund.
- *Pedersen, Troels Myndel*, cand. jur., Ar-gentina.
- *Mortensen, Jens Anton*, direktør, lands-retssagfører, Kbhvn.
- *Back, Holger Alfred*, direktør i Industri-fagene, Hellerup.
- *Vilner, Victor Charles Vinkler*, (F.M.C. & I.3.), direktør, Charlottenlund.
2. 2. 66. *Klixbyll, Mogens Brandt*, (H.T.H.), arki-
tekt ved forsvarrets bygningstjeneste.
- *Holme, Gunnar Ingvard Schiøring*, (H.T.H.), (M.T.Kha.), major* (S) i forsvarrets
intendanturkorps.
- *Pedersen, Frode*, (H.T.H.), musiker i inf.
- *Nielsen, Edvard*, (H.T.H.), civilarbejder ved Hærens tekniske korps.
11. 2. 66. *Jacobsen, Hans-Henrik Jacob*, overlæge,
docent ved Københavns tandlægehøj-
skole.
- *Fabricius, Svend Erik*, skibsfører* ved
DSB, Klampenborg.
- *Schmidt, Oluf*, trafikinspektør i DSB.
- *Ejmar, Kjeld*, postmester*, Ribe.
- *Thomsen, Henry Hans Arnold*, direktør,
Hellerup.
- *Pedersen, Ingemann*, sognefoged, Lundby.
- *Nielsen, Carl Georg*, toldpatruljemester*,
Kbhvn.
17. 2. 66. *Schlebaum, Heinrich*, kommitteret i stats-
min.
- *Jensen, Palle Siggaard*, kontorchef i ar-bejds- og socialmin.
- *Wolf-Beermann, Martin*, grosserer, Kbh.
23. 2. 66. *Plessing, Jørgen Stig*, veterinærinspektør,
Ålborg.
- *Hansen, Hans Erik Sjelle*, veterinær-inspektør*, Kbhvn.
- *Lassen, Erik Christian*, direktør for Det danske kunstindustrimuseum.
- *Elsass, Adam*, (L.F.O.4.), (Stb.B.E.3.), (S.V.3.), adm. direktør, Charlotten-lund, S.H.
- *With, Kai Hakon Gunnar*, underdirektør i Elek-tricitetsselskabet Isefjordsværket I/S, civing., Gentofte.
- *Salling, Knud Daugaard*, vicekonsul,
Madrid.
3. 3. 66. *Vagning, Esther Nielsen*, pianistinde, do-cent ved Det kgl. danske Musikkonser-vatorium.
- *Petersen, KajOve*, bankdirektør, Næstved.
- *Vieth, Poul Arvid Ludvig*, fondschef i Danmarks Nationalbank.
- *Harhorn, Bent Mandix Weinholdt*, revi-sionschef i Danmarks Nationalbank.
9. 3. 66. *Grundtvig, Holger Ejnar Christian Fre-
derik*, dommer, Viborg.
- *Skander-Madsen, Niels Erik*, kriminal-dommer, Helsingør.
- *Petersen, Helge Immanuel*, dommer, Ka-lundborg.
- *Jacobsen, Ragnhild Kathrine*, (H.T.C.F.), retsassessor ved Vestre Landsret.
- *Johansen, Christian*, købmand, Frede-
ricia.
- *Hecht-Nielsen, Trygve*, direktør, Gentofte.
- *Knudsen, Anders Christian*, direktør, civ.-
ing., Århus.

9. 3. 66. *Frederiksen, Christian*, sognefoged, Terslev pr. Haslev.
11. 3. 66. *Larsen, Vagn Ditlev*, (B.L.3.), (B.L.II.2.), ambassaderåd, Bruxelles.
— *Andersen, Erik*, (It.F.3.), (Pv.M.2.V.Ø.K.2.), ambassaderåd, Rom.
15. 3. 66. *Caspersen, Aage Laurits*, direktør, Kgs. Lyngby.
16. 3. 66. *Aamand, Ejnar*, stationsforstander*, Roskilde.
— *Hagen, Ole Jørgen Bartholin*, (F.O.A.), arkitekt, M.A.A., Vedbæk.
— *Larsen, Rasmus Andreas*, civing., Rungsted Kyst.
— *Nielsen, Axel*, direktør, civing., Kbhvn.
— *Simonsen, Alfred*, skoledirektør*, Ballerup.
— *Nielsen, Niels Christian*, stadsskoleinsp.*, Herlev.
— *Jensen, Svend Isak Sidenius*, optikermester, Stege.
— *Jørgensen, Arno*, forstander for Svendborg navigationsskole.
— *Robdrup, Hans*, mønstringschef, Hellerup.
— *Grunnet, Truels Jørgensen Bjørnsen*, stationsmester, Trolldhede.
— *Uldum, Alfred Pedersen*, overpostbud, Tørring.
19. 3. 66. *Mourier-Petersen, Christian Vilhelm Ferdinand Adolf*, kmhr., hofjm., Rugård, Hyllested.
— *Faber, Niels Tobias*, professor v. Kunstakademiet, rektor for akademiets skoler, arkitekt, M.A.A.
— *Bo, Jørgen*, professor v. Kunstakademiet, arkitekt, M.A.A.
— *Sørensen, Erik Christian*, professor ved Kunstakademiet, arkitekt, M.A.A.
— *Gjertsen, Crilles Edvard*, borgmester, Store Magleby.
— *Halsteen, Axel*, borgmester, Birkerød.
— *Berthelsen, Ole*, direktør for Danmarks geologiske undersøgelse, dr. phil.
— *Mertz, Ellen Louise*, f. *Olsen*, afdelingsgeolog, Charlottenlund.
— *Vøhtz, Aage*, afdelingsingeniør i Kbhvns Telefon A/S.
— *Dalberg-Larsen, Børge Søren Herman*, kontorchef, Viborg.
— *Hove, Thomas Thorkild*, konsulent, Viborg.
28. 3. 66. *Larsen, Richardt Thomas*, kontorchef i handelsmin.
— *Bæksted, Birt Schleisner*, f. *Schleisner*, kst. afdelingschef i handelsmin.
— *Moe, Jørgen Olaus*, inspektør I. i Tilsynet med banker og sparekasser.
— *Medici, Alberto Emil Franzmann*, koncertmester ved Danmarks Radio.
— *Andersen, Karl Niels*, sporvejsdirektør, civing.
— *Francis, Torben Emil*, (F.N.T.M.), (K.W.S.M.), overlæge ved Bispebjerg hospital dr. med.
— *Lund, Holger*, amtsrådssekretær, cand. jur., Hellerup.
— *Kjeller, Henry Valdemar*, amtskontorchef og amtsrådssekretær, Tønder.
— *Enevoldsen, Lars*, gårdejer, amtsrådsmedlem, Hune pr. Blokhus.
— *Dragheim, Ib*, tandlæge, Skive.
2. 4. 66. *Dahl, Erik*, (H.T.S.), arkitekt ved Forsvarets bygningstjeneste, Kbhvn.
- *Ludvigsen, Victor*, (H.T.S.), ingeniør* ved søminevæsenet.
— *Ørsted, Børge*, (H.T.S.), 1. resid. kapellan ved Holmens kirke, dr. theol.
— *Sørensen, Hans Christian*, (H.T.S.), kaptajløjtnant* (S) i søværnet.
— *Høeg, Jens Alfred Christensen*, fyrassistent*, Hestehoved fyr, Stubbekøbing.
— *Munkgaard, Aage*, udskrivningschef, Hellerup.
— *Harder, Erik Augustinus*, kontorchef i indenrigsmin., dr. jur.
— *Behrend, Jørgen Peter Henrik*, kontorchef ved Rigshospitalet.
— *Jensen, Axel Pretzmann*, speciallæge, Randers.
— *Berg, Niels Georg Outzen*, forsikringsdirektør, Charlottenlund.
— *Sørensen, Carl Alfred*, sparekassedirektør, Odense.
— *Rydeng, Oiva Runo Jonas*, direktør, cand. jur., Helsingør.
— *Pedersen, Johannes*, kordegn* ved Kastelskirken.
— *Hansen, Hans Peder*, sognefoged, Høed pr. Jystrup.
14. 4. 66. (D.M. $\frac{9}{4}$ 40), *Weber, Anders Rasmussen*, (B.L.II.M.), politiassistent I.*, Kbhvn.
16. 4. 66. *Molgaard, Poul*, overingeniør ved DSB.
— *Frost, Jørgen Parsbo*, overlæge ved Rigshospitalet, dr. med.
— *Ellermann, Mogens*, overlæge* ved Rigshospitalet, dr. med.
— *Lissner, Viggo*, præst* ved Rigshospitalet.
— *Nielsen, Henrik Verner*, kontorchef i indenrigsmin.
— *Gamhøj, Peter Georg Skriver*, postmester*, Bjerringbro.
— *Nielsen, Carl Lindberg*, landsarkivar*, Odense.
— *Dietrichson, Eigil Harald Oscar Hagen*, landsretssagfører, Hellebæk.
— *Leed-Christiansen, Christen Ludvig*, strandfoged, Rannerød pr. Hulsig.
18. 4. 66. *Nielsen, Arne Hallager*, kontorchef* ved ammunitionarsenalet.
— *Brækner, Alfred*, (F.H.T.), overbygningskonduktør, Viborg.
— *Højberg-Larsen, Hakon*, (H.T.H.), (Hjv.Ft.), distriktsleder II. og major i hjemmevernet, Holbæk.
— *Nielsen, Harald Axel*, (H.T.H.), major* (S) i art.
— *Pedersen, Olaf Hakon*, (H.T.H.), major* (S) i forsv. intendaturkorps (hæren).
— *Svendsen, Aage Knud*, (F.H.T.), overtopograf ved Geodætisk Institut.
— *Loland, Svend Morits*, (H.T.H.), værktøjsmager ved ammunitionarsenalet.
20. 4. 66. *Overgaard-Thomsen, Poul*, præst, Toronto.
21. 4. 66. *Christensen, Tage Bay*, kontorchef i direktoratet for toldvæsenet.
— *Petersen, Henry Georg*, kontorchef i direktoratet for toldvæsenet.
— *Kaae, Erik Palle Fink*, kontorchef i direktoratet for toldvæsenet.
26. 4. 66. *Kruuse-Jensen, Knud Edvard*, direktør, Klampenborg.

29. 4. 66. *Thamdrup, Harald Mogensen*, museumsdirektor, professor, dr. phil., Århus.
 — *Thau, Uffe Beiter*, kontorchef i skattedepartementet.
 — *Larsen, Edmund*, amtsligningsinspektør*, Hjørring.
 — *Møller, Carl Henry Theodor Jensen*, (Hjv. Ft.), amtsforvalter*, Tønder.
 — *Krag, Sigvald Mejlvang*, (I.F.3.), direktør, civing., Hasseris.
 — *Holm, Jean Preben Schalburg*, direktør, Paris.
 — *Geleff, Svend*, (Chr.X.Fr.M.), (F.Æ.L.5.), civing., Nairobi.
 — *Gümoes, Ragna*, f. *Ludvigsen*, farmer, Thika, Kenya.
 — *Hansen, Valdemar*, sognefoged, gård-ejer*, Herrested.
- 294 7. 5. 66. *Læssøe, Jørgen*, professor ved Kbhvns Universitet, dr. phil.
 — *Barner, Helmuth Axel von*, statskovrider, Krogerup pr. Humlebæk.
 — *Elnquist, Kristian Benedikt Tidemand*, statskovrider, Fussingø pr. Randers.
 — *Rich. Hans Willenkamp*, (C.F.F.H.), brigadefører i civilforsvarsstyrelsen.
 — *Jensen, Mogens Jørgen Brandstrup*, (D.r. K.M.), kolonnechef i CF-korpset, Århus.
 — *Christiansen, Carl Frede*, bankdirektør, Brørup.
 — *Mossing-Jensen, Niels Thorvald*, slagteridirektør, Vojens.
 — *Madsen, Ove*, direktør for Danmarks Juristforbund.
9. 5. 66. *Hedegaard, Knud*, (H.T.S.), orlogskaptajn.
 — *Dahlerup, Erik*, (H.T.S.), (F.Æ.L.4.), (N.O.N.4.), (N.St.O.3¹), orlogskaptajn i nr. i res.
 — *Lorentsen, Ove William*, (H.T.S.), orlogskaptajn*.
 — *Petersen, Per Østergaard*, orlogskaptajn*.
 — *Gydesen, Alexander Nis Peter*, orlogskaptajn*.
 — *Nielsen, Anker Kaj*, orlogskaptajn i nr. i res.
 — *Jans, Peter Oluf*, (H.T.S.), overværk-mester* i søværnet.
 — *Høgh, Borge Steffen*, (H.T.S.), søløjtnant (S).
 — *Dam, Iver Christian*, (R.J.M.), opsynsmand ved redningsstation, Søndervig.
 — *Stripp, Hjalmar Kaj*, (H.T.S.), arbejdsmand ved søartilleriet.
 — *Schmidt, Oluf Aksel Hastrup*, (Hjv.Ft.), (F.Æ.L.5.), (Æ.S.5.), dir., Hørsholm.
13. 5. 66. *Skaarup, Gerhard*, postmester*, Sorø.
 — *Vørsel, Borge*, (Fr.IX.M.M.), trafikinspektør ved DSB, Hellerup.
 — *Langgaard, Erik*, ingeniør i CF-korpset, civing.
 — *Hornby, Harald Lahn*, direktør for Det tekniske Selskabs Skoler.
 — *Nielsen, Holger Tørø*, hypotekforeningsdirektør, landsretssagfører, Århus.
 — *Knudsen, Aage Robert*, lædervarefabrikant, Kbhvn.
 — *Fahrenholtz, Wenzel Heinrich Tornøe*, direktør, Gentofte.
 — *Petersen, Svend Valdemar*, (H.T.C.F.), korpsemester II. i CF-korpset, Hillerød.
13. 5. 66. *Nielsen-Høstlund, Viggo Charles*, kontor-pakmester i post- og telegrafvæsenet, Silkeborg.
24. 5. 66. *Skaalum, Torkel*, (H.T.P.), politimester, Nykøbing M.
 — *Bødenhoff, Jørgen Andreas*, politimester, Thisted.
 — *Søchting, Poul Søren Emil*, fabrikinspektør*, Gentofte.
 — *Hylldgaard, Kristian Kristensen*, gårdejer, sognefoged*, Holstebro.
 — *Boqh, Kristian*, sognefoged, gårdejer, Hjordkær.
27. 5. 66. *Sandquist, Borge Otto*, (H.T.F.), oberst-løjtnant* i flyvevåbnet.
 — *Wichmann, Tønnes Heine Kruse*, (A.F.L.3.), oberstløjtnant* i flyvevåbnet.
 — *Christensen, Henning Peter*, (H.T.F.), major (S) i flyvevåbnet.
1. 6. 66. *Troen, Niels Harald Pedersen*, (Fr.IX.M.M.), (B.L.5.), (Fi.L.FK.), (F.S.S.5.), (Ir.T.5.), (I.F.3.), (It.F.5.), (N.St.O.3²), (S.Kr.5.), (S.V.T.), (Tun.R.O.5.), (Ty.F.R.F.3¹), (Ø.Æ.F.5¹), l. hoffører.
3. 6. 66. *Graessler, Herbert, Emil Franz*, kontorchef* i arbejdsdirektoratet.
 — *Vendsborg, Hans Poul Birger*, (It.F.5.), politiinspektør, Kbhvn.
 — *Lund, Mikkel Jensen*, politiassessor, Sønderborg.
 — *Koejoed, Jens Munk*, politiassessor, Tårnby.
 — *Thomsen, Holger Lottrup*, toldinspektør, Virum.
 — *Hansen, Tage Mads Nissen*, toldforvalter*, Haderslev.
 — *Norn, Otto Creemers*, professor ved Aarhus Universitet, dr. phil.
 — *Ranek, Emil Leo Per Johannes*, statskonsulent*.
 — *Berg, Christian Ingvar*, fiskeauktionsmester, Hirtshals.
 — *Jensen, Lauritz Christian*, gartneriejer, Haderslev.
9. 6. 66. *Fahnøe, Else Gudrun Rigmor*, kontorchef* i arbejds- og socialministeriernes institutioner.
 — *Garde, Hother Friboe*, kontorchef i arbejds- og socialministeriernes institutioner.
 — *Wille, Carl Ejnar Poul*, kontorchef*, i arbejds- og socialministeriernes institutioner.
 — *Wienecke, Georg Axel*, trafikinspektør ved DSB, Struer.
 — *Brogger-Jensen, Ingvar*, lektor* v. Rysenstiens gymnasium.
 — *Engell, Poul*, lektor*, Kbhvn.
 — *Jensen, Paul Reimer*, (Fr.IX.M.M.), (B.L.II.5.), maskinmester* ved Amalienborgs tekniske forvaltning.
 — *Andersen, Harald*, (F.M.2.), sognef., Rask Mølle.
 — *Nørgaard, Sophus Jensen*, linjemester i post- og telegrafvæsenet, Åbenrå.
18. 6. 66. *Andersen, Aksel Valdemar*, (H.T.P.), politikommissær*, Ballerup.
 — *Abkjær, Peter Christian*, (H.T.P.), (Æt.M.I.), politikommissær, Hillerød.
 — *Sørensen, Viggo Ludvig*, (H.T.P.), (H.T.C.F.), politikommissær, Århus.

18. 6. 66. *Hornslet, Knud Ludvig Knudsen*, (H.T.P.), (Ty.F.R.F.3¹), kriminalkommis­ sær*, Kbhvn.
— *Munch, Gunnar Andreas*, politikommis­ sær, Risskov.
— *Bang, Oluf Winge*, (H.T.P.), kriminal­ kommissær. Kbhvn.
— *Andersen, Charles Helmuth Vogelius*, (H. T.P.), kriminalkommis­sær*, dr. phil., Kbhvn.
— *Bech, Olaf*, (H.T.P.), politikommis­sær*, Odense.
21. 6. 66. *Nielsen, Viggo Johannes*, kontorchef i min. for kult. anliggender.
— *Fangel, Richard Daniel*, domprovst, Ribe.
— *Clausen, Helge*, kreditkassedirektør, Kbh.
— *Thorup, Knud*, vurderingsform., sogne­ foged, Risskov.
— *Laugesen, Herman Hansen*, kommune­ bogholder, Sdr. Omme.
— *Christensen, Axel Ove*, plantageejer, Lille­ vang frugtplantage pr. Allerød.
— *Korsgaard, Peter Andersen*, mejeribesty­ rer, Randers.
— *Larsen, Lars Thorvald*, sognefoged, Hæl­ kerup pr. Nykøbing Sj.
25. 6. 66. *Brøndum, Erling*, chefredaktør, Rønne.
— *Mejlstrøm, Anders Mikael*, (H.T.P.), (Ø. Æ.F.M.1.), politiassistent I., Kbhvn.
— *Jøgerlund, Martin Elius Pedersen*, (H.T. P.), (Ir.H.6.b.), politiassistent I.*, Kbh.
— *Rasmussen, Svend Anton Valdemar*, (H. T.P.), (Æt.M.1.), politiassistent I., Kbh.
— *Jensen, Niels Viktor*, (H.T.P.), politiassi­ stent I., Gentofte.
— *Andersen, Lauritz*, (H.T.P.), politiassi­ stent I., Randers.
— *Roager, Edmund Lambert Hans Jørgen*, (H.T.P.), kriminalassistent I., Kbhvn.
- 294 a 6. 7. 66. *Kejlsø, Elvin*, (F.H.T.), statsgeodæt, lek­ tor.
— *Jørgensen, Jens*, (H.T.H.), (FN), major* af inf.
— *Erichsen, Halvor Johan Hans Thomas*, (H.T.H.), kontorchef i forsvarsmin., oberstløjtnant.
— *Nymann, Ernst*, (H.T.H.), major* (S).
— *Greusen, Axel Waldemar*, (F.H.T.), over­ topograf*.
— *Jørgensen, William Sophus Christian Hammershøj*, (H.T.H.), kaptajn* (S) i inf.
— *Pedersen, Arnold Karl Magnus*, (H.T.H.), kaptajn* (S) i forsvarrets intendatur­ korps.
— *Sørensen, Poul*, (H.T.H.), musiker i inf., Sønderborg.
12. 7. 66. *Stang, Karl Vilhelm*, kontorchef i inden­ rigsmín.
— *Høfler, Aage*, vicedirektør ved Kbhvns belysningsvæsen.
— *Larsen, Knud Aage*, kontorchef i Kbhvns overpræsídium.
— *Heiberg, Børge*, (M.T.Kha.), (Fi.Fr.4.), overkirurg, dr. med., Holbæk.
— *Marquard, Preben Helge*, retsassessor I.*, Silkeborg.
— *Arentsen, Aron Overgaard*, slagteridirek­ tør, Struer.
— *Mogensen, Poul Erik*, inspektør I.* ved Tilsynet med banker og sparekasser.
12. 7. 66. *Biel-Knudsen, Godtfred*, husmand, Rud­ bjerg pr. Vesterborg.
— *Støvring, Kresten Hansen Sørensen*, gård­ ejer, Bjergby.
— *Kjeldgaard, Poul Christian*, gårdejer, sognefoged, Hørsted.
24. 7. 66. *Madsen, Jørgen Peter*, overlæge, dr. med., Sct. Hans hospital.
— *Nielsen, Ejner August*, fængselsinspektør, Sdr. Omme.
— *Kragemose, Karl Magnus*, kontorchef under folketingets ombudsmand.
— *Sørensen, Emil Michael*, kontorchef ved Dansk studiefond.
— *Pedersen, Svend Aage Johannes Dalby*, postmester*, Vordingborg.
— *Anderson, Kristian Frederik*, stationsfor­ stander*, Haslev.
— *Daugaard, Peter Ladegaard*, landbrugs­ leder, Søbysøgård.
— *Jensen, Hans*, gårdejer, sognefoged, Mejl­ by pr. Hjortshøj.
12. 8. 66. *Christensen, Vagn Frantz*, (Chr.X.Kr.E. M.), (Chr.X.Fr.M.), (S.V.3¹), direktør i SAS London.
— *Rixen, Gunnar*, direktør, konsul*, Accra, Ghana.
22. 8. 66. *Struve, Anders Emil*, overpostinspektør, Fredericia.
— *Poulsen, Thomas Christian*, postmester*, Kastrup.
— *Persson, Peder Johannes*, lokomotiv­ instruktør*, Kbhvn.
— *Svendsen, Erik*, kontorchef i general­ direktoratet f. DSB, Skodsborg.
— *Therkelsen, Therkel*, sognerådsformand, gårdejer, Hornborg.
— *Korsgaard, Aage Gersdorff*, sognerådsfor­ mand, ingeniør, Dyrhaven, Nyborg.
— *Juhl, Erik Johannes*, sognerådsformand, Rebæk pr. Kolding.
— *Firngard, Andreas Marius*, sognefoged, gårdejer, Storríng.
26. 8. 66. *Forchhammer, Egil*, forstander* ved sta­ tens institut for talelidende, dr. phil., Kbhvn.
— *Abrahams, Henrik Nicolai*, forstander ved statens institut for talelidende, dr. phil., Århus.
— *Mørch, Erik Lindbach*, isenkræmmer.
— *Hoffmann, Harry Bruno*, kontorfuldmæg­ tig, Odense.
5. 9. 66. *Thomassen, Eivind Ingemann*, (N.St.O.3¹), professor ved Aarhus Universitet, over­ læge, dr. med.
19. 9. 66. *Løkkegaard, Knud Kristian*, (Br.S.K.5.), (P.D.H.4.), kontorchef i fiskerimin.
— *Hansen, Theodor Abildgaard*, fiskeriinsp., Frederikshavn.
— *Kristiansen, Alfred Jørgen*, postmester*, Hvidovre.
— *Nielsen, Nikolai Kristian Bønding*, tra­ fikinspektør.
— *Olsen, Svend Aage*, sognepræst, Vonsild.
— *Bruun, Christian Anton Reinhold*, inge­ niør, Odense.
— *Bengard, Aage Kaastrup*, sognefoged, Krejbjerg.
26. 9. 66. *Brøndum, Louis Christian*, forstander ved Pastoralseminariet.

26. 9. 66. *Søchting, Johan Henrik Georg*, kontorchef i Gentofte kommunes socialdirektorat.
 — *Pedersen, Anker Karles*, sognefoged, Tvede.
 — *Rasmussen, Peter Emil*, sognefoged, Damsholte.
1. 10. 66. *Jensen, Bernt Marker*, (H.T.F.), (Ir.H. 4.), oberstløjtnant* i flyvevåbnet.
 — *Hansen, Ejner Ove Torben*, underdirektør i Statsanstalten for livsforsikring.
 — *Petersen, Otto*, (D.r.K.M.), direktør, Nakskov.
 — *Petersen, Axel*, direktør, Fredericia.
 — *Buch, Ralf Carl Valdemar*, redaktør, Kbh.
4. 10. 66. *Olesen, Kaj Alfred*, ingeniør* ved våbenarsenalet.
 — *Poulsen, Egon Andreas*, (H.T.H.), (FN), major i nr. i res. i forsyningstrp.
 — *Sommer, Henry Reiner*, (H.T.H.), (FN), major i nr. i res.
 — *Flindt, Harry Gullach*, (H.T.H.), major i nr. i res. i telegraftrp.
 — *Schunck, Holger Alfred Hjalmar*, (H.T.H.), major i nr. i res. i inf.
 — *Hvidegaard, Oluf Emanuel*, (H.T.H.), major i nr. i res. i inf.
 — *Toxmann, Christian Erik*, (H.T.H.), major i nr. i res. i inf.
 — *Sabinsky, Niels Juel Willy*, (H.T.H.), major i nr. i res.
 — *Glenskov, Andreas Edvin*, (H.T.H.), major i nr. i res. i hærens tekniske korps.
 — *Rasmussen, Evald Viggo*, (H.T.H.), major* (S) i inf.
 — *Sørensen, Johannes Vilhelm*, (F.H.T.), overtopograf.
 — *Andersen, Kristen Andreas Halvdan*, (H.T.H.), kaptajn* (S) i inf.
 — *Hansen, Alfred*, (H.T.H.), pakmester ved Den militære klædefabrik.
 — *Sørensen, Aage*, (H.T.H.), værktøjsmager ved ammunitionsarsenalet.
 — *Poulsen, Knud Erecius*, ekspsekr. i forsvarsmin.
 — *Grønbæk, Asger*, (H.T.S.), orlogskaptajn i nr. i res.
 — *Jensen, Alfred Siesbye*, (H.T.S.), overværkmester i søværnet.
 — *Jørgensen, Ejgild Gerald Koch*, (H.T.S.), afdelingsleder* ved søkortarkivet.
 — *Larsen, Kaj Otto*, (H.T.S.), værkmester* ved orlogsværftet.
 — *Nielsen, Peter Willemoes*, lodsformand, Hals.
 — *Espensen, Viggo Marius*, overfyrrpasser, Lodbjerg.
 — *Høy, Kristen Johnsen*, opsynsmand, Nymindegab.
- 295 12. 10. 66. *Iuel-Brockdorff, Erik* baron, kmhr., hofjægermester, Hindemæe pr. Ullerslev.
 — *Blauenfeldt, Helge Nikolai*, provst, sognepræst, Ringe.
 — *Jensen, Andreas Herman*, (Ty.J.K.2.), postmester*, Fåborg.
 — *Kjeldsen, Christian Laurits*, skoledirektør, Vejle.
 — *Jensen, Kaj Bülow*, skibsreder, Kbhvn, S.H.
 — *Nielsen, Edvin*, direktør, Kbhvn, S.H.
12. 10. 66. *Meinertz, Andreas Berg*, skibsfører, skibsinspektør, Gentofte, S.H.
21. 10. 66. *Jensen, Georg Holger*, direktør for skibsregistret.
 — *Antonsen, Poul Kristian*, administrateur principal ved OECD, Paris, dr. phil.
 — *Melgaard, Niels Johan*, (Hjv.Ft.), landsretssagfører, Nørresundby.
22. 10. 66. *Hansen, Poul Stengaard*, hospitalsdirektør, Gladsaxe.
 — *Bræstrup, Agnete Meinert*, født Thomsen, læge, Hellerup.
 — *Madsen, Harald Esbern Christian*, (N.O. N.5.), direktør, Rønne.
 — *Riis, Fridtjof Rudolf*, direktør, Hellerup.
 — *Henningsen, Niels*, grosserer, Hellerup.
23. 11. 66. *Nepper-Christensen, Søren Herluf*, domprovst, Helsingør.
 — *Mortensen, Mogens Worm*, (Fr.IX.M.M.), (B.K.4.), trafikinspektør ved DSB.
 — *Karlsson, Hans August Gunnar*, kontorchef* ved DSB.
 — *Kilian, Alex*, postmester, Randers.
 — *Fuglsang, Karlo Viggo*, toldkasserer*, Århus.
 — *Andersen, Willy Ludvig*, toldforvalter*, Assens.
 — *Boel, Esper*, (Hjv.Ft.), mejeriejer, Nr. Alslev.
 — *Grøntved, Laurids Peder*, planteavlskonulent, agronom, Næstved.
 — *Dühring, Ormolf Frederik*, forretningsfører, Kbhvn.
24. 11. 66. *Bohr, Aage Niels*, (B.K.3.), (Ju.Z.2.), professor ved Kbhvns Universitet, dr. phil.
 — *Egerod, Søren Christian*, professor ved Kbhvns Universitet, dr. phil.
 — *Larsen, Ellinor Hedvig Margrethe Bro*, lektor ved Kbhvns Universitet, dr. phil.
28. 11. 66. *Skeel, Ove*, kmhr., hofjm., Birkelse.
 — *Ammundsen, Peter*, kontorchef, Birkerød.
 — *Grue-Sørensen, Ebbe*, gårdejer, Vejen.
3. 12. 66. *Kjer, Bodil Valborg Karen Ellen*, (M.i. & a.), skuespillerinde ved Det kgl. Teater.
 — *Ringheim, Lise*, f. *Ringheim*, skuespillerinde ved Det kgl. Teater.
 — *Kjærulff-Schmidt, Helge*, skuespiller ved Det kgl. Teater.
 — *Kjeldsen, Eyvind Sand*, (B.K.5.), koncertmester i Det kgl. Kapel.
5. 12. 66. *Hansen, Henning Bierring*, lektor*, cand. pharm., Hellerup. **295 a**
 — *Fog-Petersen, Jørgen*, direktør, Kbhvn.
 — *Frederiksen, Ejner Christian*, kaptajn i D.F.D.S., Kbhvn.
 — *Nielsen, Jeppe Anker Sindahl*, maskinchef i D.F.D.S., Hjerting.,
 — *Andersen, Niels Damgaard*, direktør, civ.ing., Horsens.
 — *Larsen, Rasmus Valdemar*, proprietær, Hoby, Gloslunde.
 — *Nielsen, Niels Ejler Christian*, gårdejer, Vejby pr. Røjle.
 — *Therkildsen, Volmer*, (Stb.1939-45 St.), (Stb.Atl.St.), (Stb.Kr.M.), havnekaptajn, Odense.
 — *Holmberg, Anton Vilhelm*, sognefoged, Simested.
7. 12. 66. *Neukirch, Frits Georg*, overlæge ved Rigshospitalet, dr. med.

7. 12. 66. *Kjørboe, Flemming*, ass. overlæge ved Rigshospitalet, dr. med.
13. 12. 66. *Hansen, Carl Willum*, rektor, Ålborg.
— *Hansen, Richard Stig*, rektor, Kalundborg.
— *Fog-Nielsen, Helge*, provst, sognepræst, Brenderup.
— *Willemoes, Emmy Mary d'Obry*, lektor*, Ribe.
— *Sørensen, Søren Thøger*, skibsfører* under Den kgl. grønlandske Handel.
— *Larsen, Herbert Borup*, handelschef*, Jacobshavn.
— *Rasmussen, Egon Mørk*, handelschef*, Lyngby.
16. 12. 66. *Schuennesen, Hans Christian*, postmester*, Nyborg.
— *Bjerregaard, Frits Ove Martin*, direktør, Skodsborg.
— *Slebsager, Erik*, bankdirektør, Odense.
— *Munch-Knudsen, Herman*, bankdirektør, Tønder.
— *Falslev, Gunnar Michael*, direktør, Charlottenlund.
— *Bæk, Søren Einar*, (B.L.II.5.), (Lb.C.5.), direktør, konsul, Gentofte.
— *Christiansen, William Christian*, direktør*, civing., Kbhvn.
— *Juhl, Henning Asger*, adm. direktør, Charlottenlund.
— *Højgaard, Christen Pedersen*, sognefoged, Sdr. Onsild.
1. 1. 67. *Djurhuus, Hans Andreas*, (Br.S.K.4.), kontorchef i udenrigsmin.
— *Prehn, Mogens*, (I.F.3.), (Ty.F.R.F.3¹), ekspsekr. i udenrigsmin.
— *Villadsen, Villads*, (It.F.3.), (Ø.Æ.F.4.), ambassaderåd, Rom.
— *Hansen, Richard Wagner*, (A.F.4.), (B.K.4.), (B.L.II.3.), (Gr.Ph.3.), (It.F.4.), (N.St.O.2²), kontorchef i udenrigsmin.
— *Liebe, Carl Johan*, (D.r.K.M.), (Ty.F.R.F.3²), ekspsekr. i udenrigsmin.
4. 1. 67. *Agersnap, Ole*, dommer i Vestre Landsret.
— *Laugesen, Aksel Grønbæk*, civildommer, Lyngby.
— *Levinsen, Jørgen William*, dommer, Gråsten.
— *Andreassen, Kaj Tage*, dommer, Nørresundby.
— *Dam, Peter*, dommer, Ribe.
— *Hansen, Hans Johannes*, docent ved Handelshøjskolen i Århus.
— *Engberg, Poul Moth Thestrup*, valgmenighedspræst, Mellerup.
— *Clausen, Anna Karoline Marie*, forstander, Skårup.
— *Dybkjær, Tage*, forstander, Egå.
— *Sørensen, Carl Ejnar Johannes Stenholt*, gårdejer, Haurbak pr. Kjellerup.
— *Sørensen, Johannes*, sognefoged, Hodde.
17. 1. 67. *Terkildsen, Tyge Bent*, dommer i Kbhvns Byret.
— *Jensen, Torben William*, dommer i Kbhvns Byret.
— *Olivarius, Per de Fine*, kriminaldommer, Gladsaxe.
— *Grønbech, Jørgen*, overnotar*, Kbhvn.
— *Rasmussen, Jens*, professor ved Handelshøjskolen i Kbhvn, dr. phil.
17. 1. 67. *Jørgensen, Einar Laumann*, statskovrider, Hareskov.
— *Wad, Gunnar*, overlæge, Vodskov.
— *Frandsen, Søren Peder Quist*, sognerådsformand, Laurbjerg.
20. 1. 67. *Venge, Niels Wendelbo*, afdelingsingeniør i DSB, cand. polyt, Holte. 296
— *Jensen, Axel Juel*, postmester*, Lemvig.
— *Andersen, Børge Ritz*, solo-paukist i Danmarks Radio.
— *Breidahl, Daniel Viggo Wang*, valdhornist i Danmarks Radio.
— *Schrøder, Jens*, kapelmester, Ålborg.
— *Pahl, Hans Peter*, inspektionsmaskinmester* ved vandbygningsvæsenet.
— *Christensen, Carl Johan Valdemar*, direktør, Kbhvn, S.H.
— *Schmith, Ole Henrik*, adm. direktør, civing., Kbhvn.
25. 1. 67. *Hofman-Bang, Niels Ovesson*, professor ved Den polyt. Læreanstalt, dr. phil.
— *Særmark, Knud Hertel*, professor ved Den polytekniske Læreanst., dr. phil.
— *Hansen, Ludvig Alfred*, ingeniørdocent, civing., Birkerød.
— *Olsen, Johannes Frederik*, ekspsekr. ved Sø- og Handelsretten.
— *Bach, Carl Oluf Ankjær*, retsassessor, Randers.
— *Christiansen, Grete Conny*, (Chr.X.Fr.M.), fru, London.
— *Klitgaard, Svend Frederik Louis*, underdirektør, Kbhvn.
29. 1. 67. *Nielsen, Helge*, (H.T.S.), kommandør i søværnet.
— *Jensen, Jens Bilde*, orlogskaptajn i nr. i res.
— *Schrøder, Franz*, (Fi.H.R.3¹), (N.St.O.3¹), orlogskaptajn i nr. i res.
— *Wethje, Peter Johannes*, (H.T.S.), orlogskaptajn.
— *Steffensen, Peder Jørgen*, (H.T.S.), søløjtnant (S).
— *Liebst, Henning Andreas*, (H.T.S.), korttegnér ved søkortarkivet.
— *Badse, Asger Bernhard Bjerregaard Larsen*, lodsformand, Bandholm.
— *Andreassen, Johan Marius*, fyrassistent*, Udbyhøj.
— *Sørensen, Peder Georg Michael Edvard*, fyrassistent*, Hov.
2. 2. 67. *Schwalbe, Mogens*, (H.T.H.), oberstløjtnant i hæren.
— *Christensen, Carl William Bruun*, (H.T.H.), (FN), oberstløjtnant i hæren.
— *Dornonville de la Cour, Richard*, (H.T.H.), (FN), major i nr. i res.
— *Nordentoft, Niels*, (H.T.H.), (Ø.Æ.F.4.), oberstløjtnant i hæren.
— *Jensen, Johannes Emil Nygaard*, (H.T.H.), kaptajn* (S) i hæren.
— *Kornerup, Hans Jacob*, (H.T.H.), (FN), distriktsleder II., major i hjemmeværnet.
— *Andersen, Tage Stig*, (F.H.T.), overtopograf.
— *Nielsen, Hjalmar Elexius Schau*, (H.T.H.), magasinarbejder ved forsvarrets materielintendantur.
7. 2. 67. *Andersen, Johannes*, afdelingsingeniør i DSB.

7. 2. 67. *Wendelboe, Hans Peter*, postmester, Åbenrå.
 — *Stausholm, Søren Vilhelm*, ekspeditionschef i overformynderiet.
 — *Gram, Jens Elias*, overlæge*, Frederiksværk.
 — *Risom, Albinus*, direktør, arkitekt, M.A.A., Kbhvn.
 — *Jacobsen, Poul*, sognefoged, Oregård pr. Årslev.
13. 2. 67. *Brill, Niels Pedersen*, professor ved Kbhvns tandlægehøjskole, dr. odont.
 — *Pirchert, Viggo Emanuel*, toldinspektør*, Kbhvn.
 — *Nielsen, Anna Marie Christence*, toldkasserer*, Esbjerg.
 — *Nielsen, Georg*, malermester, Kbhvn.
 — *Helweg, Jørgen Thorvald Hagerup*. (F.M. R.3.), (I.F.3.), vicedirektør, Kbhvn.
17. 2. 67. *Larsen, Carl Aage Jørgen*, professor ved Danmarks lærerhøjskole.
 — *Knudsen, Knud Tage*, direktør, Gentofte.
 — *Torp, Christen Kaj*, billedakærermester, Århus.
 — *Olesen, Ole Kristian*, sognefoged, Låstrup pr. Skals.
22. 2. 67. *Espersen, Jørgen Gert*, professor ved Den kgl. Veterinær- og Landbohøjskole, dr. med. vet.
 — *Drenck, Kaj*, professor ved Danmarks farmaceutiske højskole, dr. phil.
 — *Mygind, Jørgen*, (H.T.C.F.), (C.F.F.H.), brandchef, dr. techn., Frdbg.
 — *Kjær, Aksel Christian*, driftsbestyrer, civing., Kbhvn.
- 296 a 11. 3. 67. *Ljørring, Henning Bæk*, (Fr.IX.M.T.), (I. F.3.), (Ty.F.R.F.3¹), major i flyvevåbnet.
 — *Thye-Petersen, Ebbe*, (Fr.IX.M.T.), (Gr. G.I.5.), (Æt.S.3.), orlogskaptajn.
 — *Dahlerup, Nanna*, (S.N.3.), (Ty.F.R.F.3¹), ekspsekr. i udenrigsmin.
 — *Aasberg-Petersen, Finn*, (I.F.3.), (Tun.R. O.4.), ekspsekr. i udenrigsmin.
 — *Thorning-Petersen, Rudolph Anton*, (B.L. II.5.), (F.Ar.F.3.), (S.N.2²), (Tun.R.O. 4.), ambassaderåd.
 — *Petersen, Bengt Edvard*, (It.F.4.), (Ø.Æ.F. 5¹), presseattaché, ambassaderåd, Oslo.
 — *Lyster, Svend Erik*, (D.r.K.M.), konsul, Tokyo.
16. 3. 67. *Hansen, Poul*, kontorchef i min. for offentlige arbejder.
 — *Wiuff, Niels Poul Andreas*, kontorchef i min. for offentlige arbejder.
 — *Kirk-Thomsen, Robert Johan*, provst, sognepræst, Njær pr. Hammel.
 — *Frederiksen, Vagn Vindeballe*, kontorchef i generaldir. for post- og telegrafvæsenet.
 — *Carlsen, Ib Christian Richardt Emil*, chefingeniør i K.T.A.S.
 — *Fogde, Christian*, direktør, Ebeltoft.
 — *Ebbesen, Ejnar*, landbrugslærer, Næsgård pr. Stubbekøbing.
 — *Kloster, Henrik Wilhelm*, bankdirektør, Kbhvn.
 — *Kaae, Olga Marie*, (Chr.X.Fr.M.), forstanderinde, Løgumkloster.
16. 3. 67. *Jeppesen, Rasmus Peter*, landskonsulent, agronom, Roskilde.
 — *Ejlertsen, Jens Gasberg*, togfører ved DSB, Struer.
20. 3. 67. *Galster, Johan Georg Castonier*, billedhugger, Virum.
 — *Petersen, Aage*, billedhugger, Lyngby.
 — *Sterup-Hansen, Dan*, maler, professor ved Det kgl. Akademi for de skønne kunster.
 — *Røder, Ole Albert Løve*, administrator, cand. jur., Virum.
 — *Lyders-Petersen, Kaj*, direktør, Kbhvn.
 — *Seier-Petersen, Poul Gunner*, statsaut. revisor, Århus.
31. 3. 67. *Gomard, Bernhard*, professor ved Kbhvns Universitet, dr. jur.
 — *Fog-Poulsen, Mogens*, (D.r.K.M.), (Sv.r.K. FT.), amtslæge, Ribe.
 — *Metz, Otto*, overlæge, dr. med., Kbhvn.
 — *Roelsen, Ejnar*, overlæge, dr. med., Silkeborg.
 — *Braagaard, kaldet Brogaard, Christian*, malermester, Ribe.
 — *Eistrup, Byrge*, (S.V.3¹), direktør, Randers.
 — *Linnemann, Knud Werner*, kaptajn, Hellerup.
2. 4. 67. *Villesen, Asger Urbrand*, (H.T.S.), orlogskaptajn i nr. i res.
 — *Thamsborg, Søren Elmer Milan*, (H.T.S.), (S.Sv.3²), afdelingschef ved søkortarkivet, orlogskaptajn*.
 — *Petersen, Jacob Johan Vendelin*, overfyrrer, Sletterhage.
6. 4. 67. *Freiesleben, Erik*, professor ved Kbhvns Universitet, dr. med.
 — *Brockmeyer, Torkild Vilhelm Sørensen*, konsulent i indenrigsmin.
 — *Leth, André Dimitri*, (Ø.Æ.F.5¹), museumsdirektør, Kbhvn.
 — *Petersen, Helge*, (H.T.C.F.), stadsingeniør*, direktør, civing., Glostrup.
 — *Jørgensen, Børge Linnaa*, direktør, Århus.
 — *Schmidt, Ejnar Jørgensen*, forstander, Århus.
 — *Laursen, Harry Thrige*, bankdirektør, Kolding.
 — *Balslev, Einar Vilhelm Birkedal*, (Fi.L.3¹), direktør, Virum.
 — *Fogel, Maja Edel*, (M.T.Kha.), (Fi.Ni.M.), (Sv.r.K.F.T.), forstanderinde i sundhedsstyrelsen.
 — *Poulsen, Søren*, sognerådsformand*, gårdejer, Skæglær.
11. 4. 67. *Asboe-Hansen, Johann Gustav*, professor ved Kbhvns Universitet, overlæge ved Rigshospitalet, dr. med. 297
 — *Teilum, Gunnar*, professor* ved Kbhvns Universitet, dr. med.
 — *Trolle, Dyre*, (M.T.Kha.), (Fi.Fr.4.), (Fi. M.M.), professor ved Kbhvns Universitet, overlæge ved Rigshospitalet, dr. med.
 — *Glahn, Henrik*, museumsdirektør, docent, dr. phil.
 — *Iversen, Peter Kristjan*, landsarkivar, Åbenrå.
 — *Petersen, Kaj*, (H.T.C.F.), korpsmester i CF-korpset, Herning.

11. 4. 67. *Svensson, Harry Gustav*, bogbindermeister* ved Det kgl. Bibliotek.
— *Thagaard, Christian Jørgensen*, strandfoged, Skagen.
17. 4. 67. *Jensen, Ernst Rolsted*, afd.chef i DSB.
— *Brix, Johannes*, seminarirektor, Jelling.
— *Gro-Nielsen, Knud*, seminarirektor, Silkeborg.
— *Larsen, Tage*, seminarirektor, Kbhvn.
— *Pedersen, Keld*, statens sløjdingspektør.
— *Nielsen, Svend Carsten*, rigstelefonbestyrer.
— *Davidsen, Valdemar Christian*, provst*, sognepræst*, Stokkemarke.
18. 4. 67. *Brokholm, Henning Brok*, (H.T.H.), oberstløjtnant i hæren.
— *Jensen, Jens Thorup*, (H.T.H.), oberstløjtnant i hæren.
— *Østergaard, Knud Charles Elvig*, (F.H.T.), (Hjv.Ft.), (Stb.B.E.4.), fhv. forsvarsminister, distriktsleder I, oberstløjtnant i hjemmeværnet, M.F.
— *Hjælmhof, Atrik Rødseth*, (H.T.H.), major i hærens tekn. korps.
— *Petersen, Henning*, (H.T.H.), (Hjv.Ft.), distriktsleder I., oberstløjtnant i hjemmeværnet.
— *Møller, Knud Peter Hartvig*, (H.T.H.), (M.T.Kha.), (N.r.K.M.M.), major i nr. i res. i hæren.
— *Worm, William Ludolf Eina*, (H.T.H.), major i nr. i res. i hæren.
— *Hansen, Jens Peter Ejnar Nielsen*, (H.T.H.), major* (B.).
— *Madsen, Gunnar*, (F.H.T.), overtopograf.
— *Pedersen, Richard Viggo Bindsboll*, (F.H.T.), værkfører ved våbenarsenalet.
— *Pedersen, Svend Aage Oswald Leonhard*, (H.T.H.), kaptajn (S) i nr. i res.
— *Wamborg, Poul Peter Helge Egild*, (F.H.T.), (H.T.P.), auditorassistent.
25. 4. 67. *Jørgensen, Jes Peter*, kredsdyrlæge*, Kolding.
— *Rasmussen, Oswald Nikolaj*, kredsdyrlæge*, Horsens.
— *Schouenborg, Jens*, kredsdyrlæge, Holbæk.
— *Clausen, Holger Holm*, proprietær, Hagesholm pr. Hørve.
— *Therkildsen, Hans Kristian Østergaard*, sognefoged, Blåhøj.
— *Johannsen, Mathias Martin*, sognefoged, Bylderup-Bov.
5. 5. 67. *Hulsrøj, Leo*, dommer, Rudkøbing.
— *Sølling, Poul*, kriminaldommer, Lyngby.
— *Kolbe, Grethe Inga*, kapelmester i Danmarks Radio.
— *Jørgensen, Orla Richard*, koncertmester i Danmarks Radio.
— *Olsen, Kristen Kristensen*, gårdejer, sparekassedirektør, Hørby pr. Hobro.
— *Nielsen, Kristian Toftgaard*, gårdejer, Rønde.
— *Schrader, Svend Nickolin Voss*, sognefoged, Hvidovre.
— *Larsen, Lars Peter*, sognefoged, Tranum.
9. 5. 67. *Klein, Preben*, (H.T.S.), kommandørkaptajn i forsvarrets intendaturkorps.
— *Krarup, Mogens Frederik Viggo*, (H.T.S.), (It.F.4.), kommandørkapt. i søværnet.
9. 5. 67. *Larsen, Jørgen Vilhelm Sander*, (H.T.S.), (S.Sv.3²), (Sv.G.V.M.T.), kommandørkaptajn i søværnet.
— *Kieler, Svend Schack von Fyren*, (H.T.S.), kommandørkaptajn i søværnet.
— *Harboe-Hansen, Hans*, (H.T.S.), kommandørkaptajn i søværnet.
— *Wessel-Tolwig, Ib Erik*, (Fr.IX.M.M.), (H.T.S.), orlogskaptajn i nr. i res.
— *Maansen, Bruno Marinus*, (H.T.S.), værkfører ved søminevæsenet.
— *Justesen, Erhardt Martinus*, (H.T.S.), overmekaniker I.* i søværnet.
— *Sørensen, Otto Aksel Holger Thorvald*, overfyrrasser, Nakkehoved.
— *Berg, Walther Hugo* (H.T.S.), maskinarbejder ved søartilleriet.
12. 5. 67. *Buch, Poul*, dommer, Varde. **297 a**
— *Degener, Conrad Anton Ferdinand*, trafikinspektør ved DSB. Fredericia.
— *Lundsteen, Erling Thomas*, overlæge, dr.med., mag. scient., Nykøbing F.
— *Pedersen, Aage Peder*, læge, Hellerup.
— *Kyrsting, Hjalmar*, direktør, civing., Gentofte.
— *Jensen, Jens Peter Wollesen*, husmand, Agerskov.
— *Sørensen, Anthon*, sognerådsform., Tilst.
— *Jepsen, Anton*, sognefoged, Lindknud.
— *Bonnicksen, Martin*, pakmesterformand, Kbhvn.
20. 5. 67. *Petersen, Henning Johannes*, (H.T.C.F.), politimester, Holstebro.
— *Foldspang, Aage Rasmussen*, (H.T.P.), politimester, Assens.
— *Sørensen, Axel Verner*, (H.T.P.), (H.T.C.F.), politimester, Svendborg.
— *Hasle, Svend Aage*, kredslæge*, Holstebro.
— *Sebbesen, Martin Johannes*, (M.T.Kha.), kredslæge, Sønderborg.
— *Berlin, Viggo Ejgil*, vicedirektør, Kbhvn.
— *Mikkelsen, Richard*, underdirektør i Danmarks Nationalbank.
— *Hansen, Visti*, gårdejer, Daugbjerg.
— *Valbjørn, Bertel Ernst*, gårdejer, Balle pr. Silkeborg.
— *Frederiksen, Erik*, vandværksdirektør*, civing., Århus.
— *Eeg, Peter Andersen*, sognerådsformand, sparekassedirektør, Sdr. Bjært.
— *Nicolaisen, Jørgen Peter*, sognefoged*, Mjels.
27. 5. 67. *Nissen, Poul Bernhard*, (H.T.F.), oberst i flyvevåbnet, forsvarsattaché i Washington og Ottawa.
— *Børgesen, Christian Sikk*, (H.T.F.), oberst, midl. generalmajor i flyvevåbnet.
— *Martensen-Larsen, Else*, (Hjv.Ft.), (Ne.1.O.F.K.), korpschef, oberst, chef for kvindeligt flyverkorps.
— *Krum-Hansen, Erik Henrik*, (H.T.F.), major i flyvevåbnet.
— *Jensen, Erik August Brandt*, (H.T.F.), major* (S) i flyvevåbnet.
29. 5. 67. *Nielsen, Poul Thyge Bruun*, kst. afd.chef i skattedepartementet.
— *Knudsen, Knud Palle Wieth*, kontorchef i direktoratet for toldvæsenet.
— *Carstens, Jacob Mogens Becher*, kontorchef i direktoratet for toldvæsenet.

29. 5. 67. *Mortensen, Christian Clausen*, toldpa-
truljemester*, Ålborg.
— *Jensen, Jens Otto Diderik*, sognef., Espe.
— *Hansen, Anders*, sognefoged, Åle.
8. 6. 67. *Thielsen, Eigil Wilhelm*, kontorchef i
skattedepartementet.
— *Helsted, Benjamin*, kontorchef i skatte-
departementet.
— *Christensen, Oda Marie*, fru, rådmand,
Kbhvn.
— *Brank, Kai Ejvin Lillelund*, (I.F.3.), ra-
tionaliseringschef, Kbhvn.
16. 6. 67. *Larsen, Viggo Kristian Jørgen*, kontor-
chef i Aktieselskabs-Registeret.
— *Christoffersen, Karl Nygaard*, kontorchef
i Forsikringsrådet.
— *Jensen, Arly Hans Marius*, distrikts-
ingeniør i post- og telegrafvæsenet,
Åbenrå.
— *Christiansen, Christian Otto*, overfarts-
leder ved DSB, Korsør.
— *Tvede, Morten*, afd.ingeniør ved Teknolo-
gisk Institut, cand. polyt.
— *Vogt, Erik Willy Helmer*, grosserer, Helle-
rup, S.H.
— *Glæsel, Hilmar*, planteskoleejer, Hør-
holm.
— *Olsen, Børge Olaf*, direktør, Kbhvn.
— *Lysgaard, Thomas Kristian*, sognefoged,
Skibbild pr. Herning.
27. 6. 67. *Estrup, Iakob*, (Hjv.Ft.), kammerherre,
hofjægermester, Kongsdal pr. Mørkøv.
— *Andersen, Poul*, kontorchef i min. for
offentlige arbejder.
— *Minds, Kristian Andersen*, sognepræst*
ved Sct. Hans Kirke, Odense.
— *Andreasen, Børge Walther*, regnskabschef
ved Københavns Telefon Aktieselskab.
— *Christiansen, Valdemar Hartvig*, bank-
direktør, Skagen.
3. 7. 67. *Jensen, Robert Hedegaard*, (Fi.L.3²), (N.
St.O.3¹), (Ø.Æ.F.4.), havnekaptajn,
Kbhvn.
— *Hjartinger, Hans Axel*, landinspektør,
Virum.
— *Møller, Axel*, distriktsingeniør*, cand.
polyt., Ringkøbing.
— *Weibel, Carl Erhardt Gutorm*, (Fi.H.R.3²),
(I.F.3.), (It.F.4.), (N.O.N.5.), (S.Kr.4.),
(S.N.2²), (Tun.R.O.4.), (Ty.F.R.F.3¹),
lufthavnschef, Kbhvns lufthavn.
— *Schmidt, Henrik Windfeldt*, (C.F.F.H.),
vicebrandchef, civing., Kbhvn.
— *Nørgaard, Jens Peter*, fører af skoleskibet
Georg Stage, Kbhvn.
— *Hansen, Vilhelm*, fører af statsskoleskibet
Danmark, Holte.
— *Davidson, Børge*, direktør, Odense.
— *Sehested, Knud Gyldenstjerne*, civing.,
Kuala Lumpur.
- 298 6. 7. 67. *Ishoy, Holger Balslev*, (H.T.H.), (Hjv.Ft.),
regionsleder og oberst i hjemmeværnet.
— *Agersted, Fin August*, (H.T.H.), oberst-
løjtnant i nr. i res.
— *Gejlager, Svend Ebert*, overlæge* i forsva-
rets lægekorps, Frederikssund.
— *Nygaard, Knud Uffe*, (H.T.H.), major i
nr. i res. i hæren.
— *Gerner, Niels Otto*, (H.T.H.), (FN), ma-
jor*.
6. 7. 67. *Lunddahl, Viggo Frederik Mourier*, (H.T.
H.), major i nr. i res.
— *Sørensen, Henry*, (H.T.H.), major* (B).
— *Baun, Harald Christian*, (F.H.T.), major*
(S) i forsvarrets intendanterkorps.
— *Baumgarten, Wilhelm August*, (H.T.H.),
værkmester* ved våbenarsenalet.
— *Andersen, Herluf Eigil Egon*, (F.H.T.),
arbejdsmand v. ammunitionsarsenalet.
17. 7. 67. *Ammundsen, Ingrid Vibeke*, født *Simon-
sen*, overbibliotekar, cand. mag.
— *Jensen, Henry Werner*, postmester,
Odense.
— *Christensen, Helmuth Henrik Vilhelm
Juil*, regnskabsfører* ved DSB, Århus.
— *Abzalonsen, Carl Herman*, inspektør* ved
statskontrollen med mejeriprodukter,
Odense.
— *Johnsen, Anders Olivarius*, gårdejer, (Ived
pr. Jelling).
— *Hansen, Andreas Peter*, mejeribestyrer,
Broager.
15. 8. 67. *Villumsen, Egon*, kontorchef i general-
direktoratet for post- og telegrafvæsenet.
— *Gudmand-Høyer, Ove Heiberg*, hovedbog-
holder i Kongeriget Danmarks Hypo-
tekbank og Finansforvaltning.
— *Madsen, Jakob Ejner*, stationsforstan-
der*, Ålborg.
— *Bang, Mogens*, direktør, London.
— *Gaø, Peter Lausen*, sognefoged, gårdejer,
Vodder.
— *Termansen, Johannes*, sognefoged, Kværns.
22. 8. 67. *Maarup, Anders Axel Rasmussen*, (H.T.
P.), politikommissær, Viborg.
— *Christensen, Hans* (H.T.P.), (N.P.I.Fm.),
(SHAEF), kriminalkommissær, Kbhvn.
— *Gundersen, Carl Christian Gunder*, (H.T.
P.), (H.T.C.F.), (C.F.F.H.), (Stb.V.M.),
politikommissær, Kbhvn.
— *Kristensen, Søren*, (H.T.P.), politikom-
missær, Kruså.
— *Sørensen, Erik Pugdahl*, (H.T.P.), krimi-
nalkommissær, Kbhvn.
— *Jensen, Harald*, (H.T.P.), kriminalkom-
missær, Esbjerg.
— *Jensen, Henry Alfred*, (H.T.P.), politi-
kommissær, Svendborg.
1. 9. 67. *Jeppesen, Kristian Knud*, professor ved
Aarhus Universitet, dr. phil.
— *Sløk, Johannes Friis*, professor ved Aar-
hus Universitet, dr. theol.
— *Dalgaard, Jørgen Brems*, (M.T.Kha.), (Fi.
Fr.4), professor ved Aarhus Universitet,
dr. med.
— *Møller-Nielsen, Peter Erling Knud*, gra-
vørmester, Gentofte.
— *Groth-Andersen, Erik*, højesteretasagfø-
rer, Kbhvn.
— *Steinmetz, Eigil Christian Vilhelm*, redak-
tør, Kbhvn.
— *Smith-Hansen, Carl Vilhelm*, (Stb.B.E.5.),
civing., Århus.
8. 9. 67. *Kreiborg, Magnus Theodor Johannes*, (H.
T.P.), politiassistent I., Gentofte.
— *Jyrlund, Niels Peter*, (H.T.P.), politi-
assistent I., Kbhvn.
— *Espensen, Ejner Svend Aage Valdemar*,
(H.T.P.), politiassistent I., Kbhvn.
— *Nielsen, Niels*, (H.T.P.), (H.T.C.F.), poli-
tiasistent I., Kbhvn.

8. 9. 67. *Andersen, Axel Frederik*, (H.T.P.), politi-assistent I., Rønne.
 — *Holck, Ove Holger Hansen*, (H.T.P.), politi-assistent I., Århus.
 — *Jørgensen, Kaj Otto Marius*, (H.T.P.), politiassistent I., Herning.
 — *Andersen, Anders Christian*, (H.T.P.), kriminalassistent I., Viby J.
 — *Paulsen, Cilius Peter*, (H.T.P.), politiassistent II., Langå.
18. 9. 67. *Rasmussen, Arne Heimbürger*, professor v. Handelshøjskolen i Kbhvn, ekon. dr.
 — *Højberg, Peder*, forstander, Nyborg.
 — *Nielsen, Henry Emil*, sektionsingeniør ved DSB, Åbenrå.
 — *Vaarmark, Ingo Peder*, trafikinspektør* ved DSB, Århus.
 — *Palle, Jens Jensen*, (Fi.L.3¹), direktør, ingeniør, Kbhvn.
 — *Branton-Jensen, Nikolaj*, direktør, Charlottenlund.
 — *Andersen, Axel Ove Eli Rygaard*, underdirektør i Frdbg kommunes tekniske forvaltning.
 — *Damgaard, Peter Johansen*, gårdejer, Højrup pr. Taulov.
 — *Nielsen, Hans Axel*, sognefoged, gårdejer, Horslunde.
 — *Rasmussen, Anders*, sognefoged, Mårslet.
 — *Bendtsen, Villiam*, overmekaniker i post- og telegrafvæsenet, Kalundborg.
27. 9. 67. *Vestergaard, Svend Aage*, generalkonsul, direktør, Hellerup.
 — *Poulsen, Knud*, kredsdyrlæge, Brendstrup, Fyn.
- 298 a 1. 10. 67. *Møller, Børge Christian*, major*.
 — *Linstow, Fritz Werncke von*, major i nr. i res. i flyvevåbnet.
 — *Andersson, Henning Mogens*, major*.
 — *Jørgensen, Hans Heinrich*, (F.M.2*), (H.T.F.), major* (B).
 — *Børghlum, Viggo Edvard*, (F.H.T.), arbejdsmand ved flyvevåbnet.
4. 10. 67. *Hertel, Finn Olaf*, (H.T.H.), oberstløjtnant i inf., midl. oberst i hæren.
 — *Møller, Aksel Smith*, (H.T.H.), oberstløjtnant af art.
 — *Laursen, Svend Aage*, H.D., regnskabschef* ved geodætisk institut.
 — *Holgersen, Jørgen Helmut*, (H.T.H.), (FN), major i nr. i res. i hæren.
 — *Marquardsen, Erik*, (Chr.X.Kr.E.M.), (H.T.H.), (N.D.M.), (FN.), major* af inf.
 — *Høg, Søren Peter Bjørn Poulsen*, (H.T.H.), (FN), major i nr. i res. i inf.
 — *Jensen, Carl Johan Vilhelm*, (H.T.H.), major* (S).
 — *Møller, Arne Svend Sigvard Jensen*, (H.T.H.), major* (S) i inf.
 — *Petersen, Edvard Christian Behrend*, (F.H.T.), arbejdsmand ved ammunitionsarsenalet.
 — *Kristensen, Arne Lauritz Peter*, (H.T.S.), kommandørkaptajn.
 — *Carlsen, Elof*, (H.T.S.), ingeniør i søværnet.
 — *Heisterberg, Niels*, (H.T.S.), (S.Sv.3¹), kommandørkaptajn.
 — *Brink, Leif Gunnar*, (H.T.S.), kommandørkaptajn.
4. 10. 67. *Jensen, Svend Kristian Høffer*, afdelingsmeteorolog.
 — *Haar, Herluf*, (Fr.IX.M.M.), (H.T.S.), orlogskaptajn.
 — *Relster, Aage Laurentius*, fyrmester*.
 — *Hviid, Henry Andersen*, (H.T.S.), kaptajnlejtant* (S) i søværnet.
9. 10. 67. *Winther, Mogens Peter*, kontorchef i revisionsdept. i finansmin.
 — *Hansen, Ole Christian Glavind*, kontorchef i statsmin.
 — *Hasner, Gunna Foss*, frue, kontorchef i generaldir. for DSB.
 — *Mikkelsen, Alfred Christian Peter*, driftsbestyrer* ved post- og telegrafvæsenet.
 — *Breyen, Frederik Ludvig*, (It.F.5.), (Pv.M.2.V.Ø.K.2.), konsul, Rom.
 — *Olsen Conti, Lars Alexander*, konsul, Alicante.
 — *Rostrup, Knud*, direktør i Pensionsforsikringsanstalten.
 — *Madsen, Laurits Vestergaard*, gårdejer, viceborgmester, Engeldrup pr. Grindløse.
 — *Jørgensen, Anders Tycho Rabøl*, sognefoged, Tebstrup pr. Skanderborg
11. 10. 67. *Hemmingsen, Ernst Oluf*, gårdejer, Tostenas pr. Askeby.
2. 11. 67. *Jærndal, Niels Tage*, dommer, Hornslet.
 — *Holmkær, Søren Elih*, dommer, Silkeborg.
 — *Holmstrup, Arne*, dommer i Kbhvns byret.
 — *Jensen, Jens Aage*, distriktstoldchef, Horsens.
 — *Gyrd-Hansen, Niels Harry*, toldinspektør*, Kbhvn.
14. 11. 67. *Brandsted, Henning Koës*, dommer ved Grønlands landsret.
 — *Davidsen, Harald Bülow*, sognepræst* Årestrup.
 — *Andersen, Rurik Christian Georg*, stationsforstander*, Ringkøbing.
 — *Clausen, Christian Emil*, stationsforstander*, Skive.
 — *Olsen, Peter*, kredsdommer, Holsteinsborg.
 — *Nommesen, Emil Emanuel*, (Chr.X.Fr.M.), præst, London, Ontario, Canada.
 — *Sørensen, Jens Hviid*, sognefoged, Øster Velling.
 — *Grøn, Morten Østergaard Nielsen*, gård-ejer, sognefoged, Hjarnø.
 — *Bruun, Svend Ove*, kontorpakmester, Helsingør.
23. 11. 67. *Wingstrand, Karl Georg*, professor ved Kbhvns Universitet, fil. dr.
 — *Lassen, Niels Ove*, professor ved Kbhvns Universitet, dr. phil.
 — *Ballhausen, Carl Johan*, professor ved Kbhvns Universitet, dr. phil.
 — *Hansen, Anders Emil Tybjerg*, professor ved Kbhvns Univ., overlæge, dr. med.
 — *Christoffersen, Jens Christian*, (I.F.2.), (K.W.S.M.), (F.N.T.M.), professor ved Kbhvns Universitet, overkirurg, dr. med.
 — *Engqvist, Hans Henrik*, docent ved Kunstakademiet, arkitekt, M.A.A.
 — *Møller, Eyvind Anders*, docent ved Musikkonservatoriet, pianist.
 — *Hansen, Niels Asger*, amtsvandinspektør, Gilleleje.

23. 11. 67. *Jensen, Kresten Thomsen*, skoledirektør i Kbhvns kommune.
 — *Nielsen, Karl Einar*, sparekasseformand, Præstø.
 — *Qvist-Sørensen, Poul Emil*, grosserer, Roskilde, S.H.
 — *Salicath, Bent*, (S.V.3¹), arkitekt, Kbhvn.
30. 11. 67. *Bjerrum, Otto*, statsautoriseret revisor, Århus.
3. 12. 67. *Flindt, Flemming Ole*, balletmester ved Det kgl. Teater.
 — *Søndberg, Bonna*, f. *Jensen*, operasangerinde.
 — *Mørk, Erik Dannemand*, skuespiller.
 — *Nehammer, Palle Frantz*, kgl. kapelmusikus.
 — *Thyregod, Andreas Anton*, kgl. kapelmusikus.
4. 12. 67. *Kock, Børge*, højesteretssagfører, Kbhvn.
 — *Gjerulff, Kjeld*, kontorchef* i landbrugsmin., matrikeldirektoratet
 — *Andersen, Olaf Strøh*, apoteker, Kastrup.
 — *Mygind, Johannes*, rektor, Rønne.
 — *Rosenstand, Gregers Daa*, landsretssagfører, Åbenrå.
 — *Kasberg, Kristian*, overlærer*, Kbhvn.
19. 12. 67. *Andersen, Torben Bagger*, (I.F.3.), overlæge, dr. med.
 — *Hejn, Aage*, postmester*, Ringsted.
 — *Grauslund, Søren Sørensen*, postmester*, Skanderborg.
 — *Andersson, Axel Helmer*, afdelingsingeniør i DSB.
 — *Mortensen, Karl Helmer Albert*, trafikinspektør.
 — *Leth, August Sigfred Jens Hoyer*, afdelingsarkitekt, kst. stadsbygmester.
 — *Jensen, Ejner*, gårdejer, sognefoged, Udby, Nørre Åby.
- 299 1. 1. 68. *Søndergaard, Poul Bent*, (Fi.L.2²), (Mex. A.A.5.), ekspsekr. i udenrigsmin.
 — *Andersen, William Thune*, (Ø.Æ.F.4.), ambassaderåd ved FN.
 — *Quaade, Erling Vilhelm*, (J.H.S.4.), ambassaderåd, Bruxelles.
 — *Kisum, Christian Frederik*, (It.F.4.), (Ø.Æ.F.3¹), ambassaderåd, Athen.
 — *Møller, Otto Erling*, (Sp.I.K.5.), ambassaderåd, Paris.
 — *Christensen, Poul Heiberg*, konsul, München.
 — *Körner, Finn Odd Gunnar*, konsul*.
 — *Andersen, Erik Herman*, vicekonsul, East London.
 — *Heuser, Leif*, (Fr.IX.M.T.), (I.F.3.), (Ty. F.R.F.3¹), (FN), major af pansertropperne.
10. 1. 68. *Friis-Pedersen, Thyra Elisabeth*, kontorchef* i arbejds- og socialmin.s institutioner.
 — *Korzen, Israel Hersch Harry*, kontorchef i arbejds- og socialmin. institutioner.
 — *Skibbyholm, Kay Sigfred*, (F.Æ.L.5.), (F. P.A.2.), postmester*, translator, Kbhvn.
 — *Jørgensen, Niels Peter Albert*, stationsforstander*, Rødovre.
 — *Thyssen, Peter Andersen*, gårdejer, Gravlund pr. Toftlund.
 — *Møller, Thorvald Arne Carl Sigvard*, fængselsforvalter, Horsens.
 — *Illum, Poul*, handelschef*, Frederikshåb.
18. 1. 68. *Knudsen, Carl Maximilian Thræn*, kasseinspektør, Virum.
 — *Øhlenschläger, Nils*, kontorchef i sundhedsstyrelsen.
 — *Christensen, Helge*, vicedirektør v. Kbhvs sporveje.
 — *Koføed, Orla Christian Peter*, maskinchef, Kbhvn, S.H.
 — *Bruun, Kaj Aage*, (Chr.X.Fr.M.), optiker, Reykjavik.
 — *Johansen, Finn Fryd*, ingeniør i Civilforsvarskorpset.
 — *Hansen, Karl Johan Peder Michael*, (H. T.C.F.), (C.F.F.H.), forvaltningsinspektør i civilforsvarskorpset.
 — *Rasmussen, Svend Børge*, (H.T.C.F.), forvaltningsinspektør i civilforsvarskorpset.
 — *Jensen, Herman*, (H.T.C.F.), korpsmester I i CF-korpset, Århus.
24. 1. 68. *Björkman, Anders Erik Gustaf*, professor ved Polyteknisk Lærestalt, tekn. dr.
 — *Bruun, Georg*, professor ved Polyteknisk Lærestalt.
 — *Gudnason, Christian Haldor*, professor ved Polyteknisk Lærestalt.
 — *Sorgenfrei, Theodor*, (F.P.A.3.), professor ved Polyteknisk Lærestalt, dr. phil.
 — *Ludvigsen, Morten Dilou*, ingeniørdocent ved Danmarks Ingeniørakademi.
 — *Andersen, Andreas Christian Peter Marius*, ingeniørdocent ved Danmarks Ingeniørakademi.
 — *Lund, Niels-Erik Abildgaard*, kontorchef i undervisningsmin.
 — *Thye-Nielsen, Niels Erik*, kontorchef i undervisningsmin.
 — *Jørgensen, Ingvar Skov*, undervisningsinspektør.
29. 1. 68. *Westergård, Otto*, kommandørkaptajn i søværnet.
 — *Aasberg-Jacobsen, Per*, (H.T.S.), orlogskaptajn i nr. i søværnet.
 — *Jespersen, Jes Karl*, (H.T.S.), orlogskaptajn i nr. i søværnet.
 — *Thomsen, Orla Ali Dupont*, (H.T.S.), orlogskaptajn* (S) i søværnet.
 — *Mortensen, Holger Bindesbøl*, (H.T.S.), overværkmester* ved orlogsværftet.
 — *Jensen, Richard Viggo*, (H.T.S.), overværkmester* ved orlogsværftet.
 — *Larsen, Svend Aage Edvard*, (F.H.T.), værkfører i søartilleriet.
 — *Gotsch, Konrad Herman*, (H.T.S.), maskinarbejder ved søminevæsenet.
 — *Nielsen, Poul*, (H.T.S.), skibssmed ved orlogsværftet.
2. 2. 68. *Welløw, Georg Peters*, (H.T.H.), oberstløjtnant af telegraftrp.
 — *Thøgersen, Børge Peter*, (H.T.H.), (Hjv. Ft.), (N.O.N.5.), (FN), distriktsleder og oberstløjtnant i hjemmevernet.
 — *Sørensen, Jens Christian*, (F.H.T.), arkitekt v. forswarets materielintendantur.
 — *Nielsen, Else Kirstine*, (F.M.2*), (F.H. T.), afdelingsgeodæt
 — *Christensen, Hans Erik Westphal*, (H.T. H.), major i Hærens tekniske korps.
 — *Schjerning, Erik Juul*, major i nr. i res. i Hærens tekniske korps.
 — *Holm, Leo*, (H.T.H.), major* af artilleriet.

2. 2. 68. *Petersen, Willy Børge Erik*, (Chr.X.Kr.E. M.), (H.T.H.), (Stb. 1939-45 St.), (Stb. B.St.), (Stb.Eff.M.), (Stb.D.M.), (Stb.Kr. M.), major*.
- *Christoffersen, Anders Jørgen*, (H.T.H.), major (S) af art.
- *Steiner, Børge Johannes Knoblauch*, (F. H.T.), overfaktor* ved Geodætisk Inst.
7. 2. 68. *Langsted, Niels Erik*, direktør, Kbhvn.
- *Hansen, Poul Verner*, domprovst, Kbh.
- *Frandsen, Asger Mogens*, professor ved Kbhvns Tandlægehøjskole, dr. odont.
- *Poulsen, Karen Johanne*, f. *Sindbjerg-Hansen*, kontorchef i Monopoltilsynet.
- *Ottesen, Svend Aage*, direktør, civing., Høng.
- *Laursen, Niels Graugaard*, direktør, civing., Holte.
- *Laursen, Jens Jensen*, sognefoged, Hornstrup.
15. 2. 68. *Nielsen, Svend Aage*, sognepræst for Haslev-Frerslev menighed, provst.
- *Christiansen, Ebbe Johannes*, sognepræst*, provst*.
- *Tranæs, Lorenz Sigurd Brodersen*, sognepræst* for Vitten, Haldum og Hadsten, provst*.
- *Rosen, Carl Ulrik*, (Fi.Sk.M.*), sektionsingeniør, Holte.
- *Friehling, Eskild*, hypotekforeningsdirektør, landsretssagfører, Hellerup.
- *Bjørlew, Sven Egil*, fabrikant, Hellerup.
- *Barsøe, Johannes*, postvagtmester, Vejle.
19. 2. 68. *Pedersen, Kaj Julius*, docent* ved Veterinær- og Landbohøjskolen.
- *Stærmose, Chr. Johs.*, rektor, Godthåb.
- *Elbro, Olaf*, distriktsingeniør ved vandbygningsvæsenet, Søborg.
- *Ringe, Carl Christian*, distriktsingeniør ved vandbygningsvæsenet, Helsingør.
7. 3. 68. *Hansen, Claus Christian Albert*, distriktsoldchef*, Næstved.
- *Mikkelsen, Thorvald*, distriktstoldchef, Holstebro.
- *Herly, Niels Andersen*, distriktstoldchef*, Thisted.
- *Stærmose, Jørgen Christian Hansen*, kgl. bygningsinspektør, Korup F.
- *Buemann, Sven Aage Obbekjær*, forfatter, Kbhvn.
- *Poulsen, Knud Asger*, sognefoged, Hovedgård.
11. 3. 68. *Ersboll, Niels Erling Nygaard*, (I.F.2.), (Ø.Æ.F.5¹.), kontorchef i udenrigsmin.
- *Hasle, Karl-Frederik*, (I.F.3.), (N.St.O. 3¹.), ambassaderåd, Ankara.
- *Hansen-Sværupgård, Jørgen*, (Ty.F.R.F. 3¹.), (Ø.Æ.F.5¹.), ekspsekr. i udenrigsmin.
- *Jespersen, Jans*, (Ty.F.R.F.3¹), (Ø.Æ.F. 5¹.), ambassaderåd, Bagdad.
- *Hagedorn, Per Henrik*, (It.F.4.), (J.H.S 3.), (P.D.H.4.), fuldmægtig i udenrigsmin.
- *Holm, Jørgen Neergaard*, (Th.M.2500 Buddh.), handelsråd, vicekonsul, San Francisco.
- *Mørch, Poul*, generalkonsul, Lima.
13. 3. 68. *Weiding, Lily*, skuespillerinde, Kbhvn.
- *Krarup, Ebbe*, kontorchef i arbejds- og socialmin.s institutioner.
13. 3. 68. *Bülow, Hans Reimar von*, sekretariatschef, Kbhvn.
- *Hermann, Hans*, direktør for Kbhvns amts sygehusvæsen.
- *Ohlsen, Axel Emil Søbørg*, overlæge, dr. med., Gentofte.
- *Bræstrup, Poul Andreas Wimpffen*, (M.T. Kha.), (N.O.N.5.), (Po.P.R.4.), overlæge, dr. med., Hellerup.
- *Daugaard, Lauritz Arnold*, gårdejer, Houlbjerg pr. Laurbjerg.
- *Hansen, Rasmus Peter*, husmand, sognefoged, Kornerup.
20. 3. 68. *Hansen, Gerner Ib*, kontorchef i revisionsdepartementerne.
- *Primdahl, Frede*, kontorchef i generaldir. for DSB.
- *Viggers, Jens*, sognepræst for Brovst, provst.
- *Madsen, Edvard*, sognepræst for Gudum-Fabjerg, provst.
- *Hansen, Knud*, leder af Dansk Kedelforening, dr. techn., Hellerup.
- *Bie, Hans Jacob*, direktør, Randers.
- *Hoppe, Iver*, (I.F.2.), adm. direktør, cand. jur.
- *Carstensen, Steen Christian*, direktør, civing., Hellerup.
- *Rosbak, Erik Verner*, postmester*, Års.
- *Raavad, Viggo Frede*, skibsmaskinchef* i DSB, Korsør.
- *Jacobsen, Ejnar Valdemar Emil*, (H.T. H.), overofficiant*, Vordingborg.
26. 3. 68. *Hansen, Dellef Keller*, rektor, Sønderborg.
- *Skouby, Olaf Henning Nielsen*, (F.P.A.2.), rektor, Slagelse.
- *Larsen, Arne Absalon Koefoed*, lektor*, Rønne.
- *Jørgensen, Jørgen Auden*, sognefoged, Elmelunde.
29. 3. 68. *Larsen, Knud Gerner*, dommer, Nakskov.
- *Kristensen, Alexander*, dommer, Lemvig.
- *Hansen, Gudrun Kirstine Softe*, håndarbejdsinspektør.
- *Rasmussen, Jørgen Vagn*, inspektør i undervisningsmin.
- *Lorenzen, Erik*, undervisningsinspektør*, Hellerup.
- *Geert-Jørgensen, Ejnar Emanuel*, overlæge*, dr. med.
- *Heerup, Henry*, maler, grafiker og billedhugger, Kbhvn.
- *Tiemroth, Edwin Christian*, teaterchef, Århus.
- *Harnisch, Georg Vilhelm Alexander*, fabrikant, Kbhvn.
- *Bonde, Marius Johannes B. Mortensen* (kld. Bonde), gårdejer, sognefoged, Lillebrænde.
2. 4. 68. *Reeh, Birgit Wittrup*, kontorchef i forsvarsmin.
- *Larsen, Georg Secher*, (H.T.S.), orlogskaptajn i søværnet.
- *Hermann, Ludvig*, (H.T.S.), overværkmester* ved orlogsværftet.
- *Weeke, Ebba Harriet*, (H.T.S.), fuldmægtig i søværnet.
- *Rasmussen, Carl Leo*, (H.T.S.), kaptajn-løjtnant* (S) i søværnet.
- *Petersen, Carl Gerner*, (H.T.S.), materielmester ved søartilleriet.

2. 4. 68. *Jørgensen, Eliif Robert*, overfyrrpasser, Hundested.
4. 4. 68. *Jarding, Poul*, højesteretssagfører, Gentofte.
- *Ebbe, Karl Johan*, fængselsinspektør, Møgelkær, Horsens.
- *Heilbo, Helmut Jørgen Nielsen*, fængselsinspektør, Kragsskovhede.
- *Gormsen, Axel*, konsulent* i handelsmin.
- *Larsen, Ejner Jens Peter*, afdelingsarkitekt, M.A.A., Lyngby.
- *Helsted, Dyrveke, f. Brun*, (M.T.Kha.), museumsdirektør, Kbhvn.
- *Fischer, Erik Adolf*, (S.N.3².), overinspektør ved Statens Museum for Kunst.
- *Andersen, Johannes*, direktør, Charlottenlund.
- *Sønder, Tage*, tømmerhandler, direktør, Skive.
- *Andersen, Tage*, statsaut. revisor, Gentofte.
- *Brøndlund, Aksel*, kursusforstander, Kbh.
- *Jørgensen, Poul*, gymnastikinspektør, Gentofte.
- *Rolighed, Jens*, friskolelærer*, Klim.
17. 4. 68. *Thorling, Jens Andreas Rudolf Hansen*, overlærer*, Horsens.
- *Jensen, Erik Thede*, rektor for Kbhvns teknikum.
- *Jacobsen, Karlo Møller*, rektor for Århus teknikum, civing.
- *Lund, Jens Jørgen Gudmund*, direktør for Ålborg handelshøjskoleafdeling.
- *Behrend, Oskar*, kontorchef v. Danmarks Radio.
- *Lange, Mogens Bredsdorff*, studielektor, Birkerød.
- *Sogaard-Pedersen, Magnus Jørgen*, sparekassedirektør, Kolding.
- *Brüniche-Olsen, Henning Anton*, direktør, dr. techn., Gentofte.
- *Erlandsen, Poul Christian Ludvig*, postforvalter*, Kbhvn.
18. 4. 68. *Bruun de Neergaard, Tonnes Christian Vilhelm*, (H.T.H.), (R.O.H.T.), major* i hærens tekniske korps.
- *Ravnemose, Niels Ove*, (H.T.H.), major* af inf.
- *Clausen, Mathias August Henning*, (H.T.H.), (FN), major* af inf.
- *Gabriel, Peter Christian*, (H.T.H.), major* af inf.
- *Roth, Einer Hermann*, (H.T.H.), (Hjv.Ft.), major (S)* i hærens tekniske korps.
- *Mathiesen, Peter*, (H.T.H.), major* (S) i inf.
- *Koejoed, Sven*, (F.H.T.), (Hjv.Ft.), overtopograf.
- *Nielsen, Leo Peter*, (F.H.T.), (C.F.F.H.), overassistent.
- *Berner, Daniel*, (H.T.H.), kasernearbejder, Kbhvn.
- *Gad, Svend Aage Frederik*, (H.T.H.), chauffør ved den militære klædefabrik.
22. 4. 68. *Glahn, Mogens*, professor ved Århus Tandlægehøjskole, dr. med.
- *Nørretranders, Bjarne Fridtjof*, professor, dr. phil., Lyngby.
- *Ibsen, Holger*, postmester, Kbhvn.
- *Kragh, Gustav Bernhard*, afdelingsingeniør* ved DSB, Virum.
22. 4. 68. *Bache, Otto Fenger*, distriktsingeniør ved vandbygningsvæsenet, Esbjerg.
- *Zibrandtsen, Jan Cornelius*, (N.O.N.5.), museumsdirektør, Gentofte.
- *Søger, Henning*, direktør, Charlottenlund.
- *Geertsen, Marius*, autoforhandler, Ringsted.
- *Franck, Erling*, direktør, civing., Virum.
- *Hastrup, Eigil Børge*, bankdirektør, Ålborg.
- *Kjølholt, Mogens*, sparekassedir., Ålborg.
- *Christensen, Jens*, sognerådsformand, Øster Løgum.
- *Vestergaard, Christen Barthold*, gårdejer, sognefoged, Skibsbj pr. Hjørring.
- *Jansen, Jan Lauridsen*, sognefoged, Fa-ster pr. Skjern.
6. 5. 68. *Kirkegaard, Jens Preben*, rektor for Dan- 30
marks biblioteksskole.
- *Meyer, Leo Gorm Arnold*, kontorchef i Danmarks Statistik.
- *Fuglsang, Carl Evald Møller*, kommunal- direktør, Kbhvn.
- *Skot-Hansen, Mogens*, direktør, cand. jur., Kbhvn.
- *Skouby, Knud Christian*, direktør, Sur- biton, Surrey, England.
- *Ringsted, Henrik Vibe*, redaktør, Kbhvn.
- *Hansen, Laurits*, amtsrådsmedlem, sog- nerådsformand, Frørup.
- *Johannesen, Lars Nicolaj*, amtsrådsmed- lem, kommunekasserer, Ulbølle.
- *Crone, Maria Susanne*, frue, (Ø.Æ.F.5¹.), Kbhvn.
- *Petersen, Ejnar*, (H.T.C.F.), (C.F.F.H.), sognerådsformand, Ulfborg.
- *Jørgensen, Jens Andreas*, husmand, sog- nefoged, Fiskbæk pr. Herborg.
8. 5. 68. *Olsen, Holger Georg Johannes*, toldinspek- tør, Kbhvn.
- *Sørensen, Søren Hansen*, toldforvalter*, Kruså.
- *Svendstrup, Laurits*, distriktstoldchef*, Skive.
- *Hein, Jens*, overkirurg, Tønder.
- *Ringsted, Axel Carl Peder*, (M.T.Kha.), (Fi.Fr.4.), (Fi.M.M.), overkirurg, Ålborg.
- *Kock, Jens Poul*, amtsrådsmedlem, Hil- lerød.
- *Bech, Carl Georg*, skovrider, Vorbasse.
- *Venov, Niels Vendelbo*, afdelingschef ved Det danske Hedeselskab, civing., Viborg.
- *Voigt, Vagn*, forpagter, forstander, Lem.
- *Glad, Thorkild Reinholdt*, forstander, agronom, Store-Magleby.
- *Nielsen, Alfred Karl*, trafikkontrollør*, turistchef, Haderslev.
9. 5. 68. *Groseth, Leif*, (H.T.S.), orlogskaptajn i søværnet.
- *Piel-Steenberg, Hans*, (H.T.S.), orlogs- kaptajn*.
- *Bloch, Karl Erik*, (H.T.S.), orlogskap- tajn* i søværnet.
- *Hansen, Kai Walther*, (H.T.S.), værkmester ved søartilleriet.
- *Jensen, Carl Axel*, (H.T.S.), orlogskap- tajn (S) i søværnet.
- *Molander, Thorkild Walther*, (H.T.S.), laborant i søværnet.

9. 5. 68. *Andersen, Albert Aksel Georg*, (H.T.S.), skibssmed ved orlogsværftet.
— *Rasmussen, Erik Christian Lundgaard*, (H.T.S.), kleinsmed ved orlogsværftet.
15. 5. 68. *Rasmussen, Niels*, godssekspeditør*, Odense.
— *Jensen, Christian*, overtelegrafmester*, Åbenrå.
— *Lyager, Hans Nielsen*, materialforvalter* i post- og telegrafvæsenet.
24. 5. 68. *Munck, Clara Schloemer*, frue, rådmand, Frederiksberg, M.F.
— *Bunch, Lars Andreas Dalgas*, sparekassedirektør, Ribe.
— *Jeppesen, Jens Andersen*, gårdejer, sognerådsformand, Biersted.
— *Kristensen, Kristian Vixø Holm*, gård-ejer, sognerådsform., Salling pr. Løgstør.
— *Mortensen, Lars Peder*, gårdejer*, sognerådsformand, Oppe-Sundby.
27. 5. 68. *Pedersen, Kjeld Christian Johan*, (Chr.X. Kr.E.M.), (H.T.F.), (Stb. 1939-45 St.), (Stb.A.C.E.St.), (Stb.Afr.St.Q.cisp.), (Stb.D.M.), (Stb.Kr.M.), oberstløjtnant i flyvevåbnet.
— *Holm, Erik*, major i nr. i res. i flyvevåbnet.
— *Henriksen, Ejnar*, (H.T.F.), major* (S) i flyvevåbnet.
— *Bloch, Jørgen Alf*, (H.T.F.), overværkmester i flyvevåbnet.
31. 5. 68. *Andreasen, Erik*, professor ved Kbhvns Universitet, dr. med.
— *Skaarup, Kristian*, sognefoged, Torup pr. Dyssekilde st.
12. 6. 68. *Gerlach-Nielsen, Louise*, (Hjv.Ft.), (Sv.L. K.Fm.1.), chef* for Danmarks lottekorps, oberst* i hjemmeværnet.
13. 6. 68. *Munkøe, Jens Christian Hoven*, stats-skovrider, Haderslev.
— *Rasmussen, Erik Selmer*, kontorchef under statens ligningsdirektorat.
— *Vaaben, Frederik*, afdelingsingeniør ved DSB, Nyborg.
— *Jessen, Peder Mortensen*, postmester, Haderslev.
— *Lund, Anna Kristine*, forstanderinde for N. Zahles seminarieskole.
— *Andreasen, Jan Christian Viggo Bie*, direktør, konsul*, Paris.
— *Hansen, Cyril Bendtz*, kontorchef i Danmarks Nationalbank.
— *Secher, Poul Karsten*, filialdirektør i Danmarks Nationalbank, Odense.
— *Schelin, Otto Carl Frederik*, kontorchef i Danmarks Nationalbank.
17. 6. 68. *Iving, Svend Valdemar*, provst, sognepræst, Lyngby pr. Trustrup.
— *Christiansen, Steen Rejnholdt*, provst, sognepræst, Gram.
— *Nielsen, Jeppe*, amtsforvalter*, Varde.
— *Bærentzen, Ole Emil*, amtsforvalter, Holstebro.
— *Land, Viggo Thorvald*, forvaltningschef, Odense.
— *Sondergaard, Svend Ove*, amtsskolekonsulent*, Højbjerg.
— *Markussen, Peder*, direktør, Gent.
25. 6. 68. *Albrechtsen, Svend Erik*, direktør for Danmarks Forvaltningshøjskole, cand. jur.
— *Hansen, Niels Thorkild*, kontorch. i Statsanstalten for Livsforsikring, cand. act.
— *Brask, Kai Lauritz Albert*, sognepræst*, Esbjerg.
— *Leth, Verner Hansen*, forstander, Vitskøl kloster.
— *Flinch, Hans Labo*, direktør, Kbhvn.
— *Andreasen, Arne Villy*, sparekassedirektør, Herning.
30. 6. 68. *Holm-Hansen, Holger*, prokurist*, Herslev pr. Høng.
5. 7. 68. *Stevns, Ole*, (It.F.5.), (Ty.F.R.F.3¹), politiinspektør, Kbhvn.
— *Sundblad, Gynther*, politiinspektør, Kbh. benhavn.
— *Harne, Kai*, (H.T.P.), (Ir.H.5.), politimester, Hadsund.
— *Elm-Larsen, Alf Henning*, (H.T.P.), (H.T. C.F.), politimester, Præstø.
— *Larsen, Jørgen Christian*, politimester, Kolding.
— *Hansen, Gudmund Eyvind*, politimester, Varde.
— *Kaarsbo, Olav Helmer*, (H.T.P.), politimester, Vordingborg.
— *Kjærsgaard, Aage*, (B.K.5.), politimester, Glostrup.
— *Svanøe, Svend Aage Rosenfeldt*, sparekassedirektør, Odense.
— *Poulsen, Kaj Egeø*, direktør, civing., Dragør.
— *Ulrik, Gunnar Andersen*, bankdirektør, Esbjerg.
— *Henk, Hans Villiam*, direktør, civing., Hellerup.
— *Madsen, Paul Johannes*, oldemand, snedkermester, Slangerup.
— *Schou, Henrik Sofus Rudolf*, stationsforstander*, Holstebro.
— *Lehn, Alma Ragnhild Lütchen*, postmester*, Korsør.
6. 7. 68. *Pedersen, Arne Valdemar Børge*, (H.T. H.), oberstløjtnant.
— *Skov, Poul Ervin Peder*, (H.T.H.), (FN), oberstløjtnant.
— *Hansen, Arnold Frederik*, (F.M.2.), (F.H. T.), depotforvalter ved Geodætisk Inst.
— *Ankersen, Børge*, (H.T.H.), major*.
— *Birkeland, Poul Kristian*, (H.T.H.), (FN), major i nr. i res.
— *Andersen, Vagner*, (H.T.H.), major i nr. i res.
— *Lorentzen, Folmer Blach*, (H.T.H.), (FN), major i nr. i res.
— *Frømhø, Georg Fritz*, (H.T.H.), major i nr. i res.
— *Hinrichsen, Wilhelm Theodor*, (H.T.H.), (FN), major i nr. i res.
— *Olsen, Hans Henning*, (H.T.H.), (FN), major i nr. i res.
— *Mouritsen, Martin Lund*, (H.T.F.), major* (S).
— *Frandsen, Søren Anton*, (H.T.H.), major (S).
— *Jensen, Gunnar*, (H.T.H.), forplejningsforvalter.
25. 7. 68. *Mortil, Knud Christian*, provst, sognepræst, Stengård.

25. 7. 68. *Clemmensen, Carl Johan*, direktør, cand. polit., Virum.
— *Muus, Harald Arendrup*, direktør, Odense.
- 300 a 6. 8. 68. *From, Simon Johansen*, gårdejer*, Fjeldstrup, M.F.
— *Blandfort, Niels Poul*, postmester, Silkeborg.
— *Bollerup, Eigil Carl Christian*, stads- og havneingeniør, Vejle.
— *Gammelby, Jeppe Jeppesen*, sognerådsformand, Kærby.
9. 8. 68. *Olsen, Jørgen Clemens Valdemar Frederik*, radiooverassistent, landsrådsmedlem, Holsteinsborg.
— *Hammeken, Ludvig Lars Steffen Jonathán*, butiksbestyrelse, Godthåb.
16. 8. 68. *Jensen, Louis Andreas*, fåreavlsbestyrer*, Julianeåb.
22. 8. 68. *Jensen, Kaj Leo*, direktør, civing., dr. phil., Holte.
— *Strarup, Eduard Gudme*, overingeniør, Charlottenlund.
— *Seidenfaden, Poul Schneidewindt*, distriktschef, civing., Risskov.
— *Kirkegaard, Jens Peter*, sognefoged, Nees pr. Vemb.
26. 8. 68. *Halck, Niels Theodor*, konsulent i arbejds- og socialmin., cand. polit.
— *Jacobsen, Arne Peder Kruse*, kontorchef i direktoratet for fængselsvæsenet.
— *Nepper-Christensen, Carl*, provst, sognepræst, Øster Larsker.
— *Jensen, Jørgen*, provst*, sognepræst, Kbhvn.
— *Boström, Torben*, politiassessor, Næstved.
— *Gud, Preben Jørgen Theodor Pram*, (H.T.P.), politiassessor, Randers.
— *Grønkvist, Hans Ivar Hilding*, (H.T.C.F.), politiassessor, Silkeborg.
— *Byskov, Arne*, direktør, civing., Charlottenlund.
— *Larsen, Frederik Stenbroen*, urmagermester, Skagen.
— *Simonsen, Nicoline Frederikke Højgaard*, (F.M.2.), børnehjemsforstanderinde, Thorshavn.
30. 8. 68. *Siiger, Hans Christian Julius Johannes Sofus Halldan*, professor ved Aarhus Universitet.
— *Kaae, Sigvard*, professor ved Aarhus Universitet, overlæge, dr. med.
— *Sorensen, Harald Mygind*, direktør, Virum.
— *Andersen, Mikael*, sognefoged, bødkermester, Ulstrup.
— *Mikkelsen, Søren Johannes*, sognefoged, Blidstrup.
10. 9. 68. *Sinding, Ole*, afdelingsingeniør ved DSB.
— *Villadsen, Else*, født *Michaelsen*, vicekontorchef ved Danmarks Radio.
— *Stangerup, Arne Hans Frederik*, (H.T.C.F.), (C.F.F.H.), overbrandinspektør, Kbhvn.
— *Pedersen, Karl Peter Valdemar*, mundteringsmester, Kbhvn.
— *Andersen, Peter Simonsen*, postvagtmester, Fredericia.
10. 9. 68. *Gaarslev, Kaj Magnus Jensen*, postforvalter*, Odense.
12. 9. 68. *Iversen, Thorvald Aslak*, (H.T.P.), politiassistent I, Kbhvn.
— *Svendsen, Edvin Robert*, (H.T.P.), politiassistent I, Kbhvn.
— *Armfelt, Bode Ruprecht*, (H.T.P.), (Stb. V.M.), politiassistent I*, Hellerup.
— *Gertig, Niels Ejner*, (H.T.P.), (Ir.H.6b.), (Ø.Æ.F.M.1.), politiassistent I, Kbhvn.
— *Nielsen, Niels Knudsen*, politiassistent I, Kbhvn.
— *Jørgensen, Kristian Emil*, (H.T.P.), politiassistent I, Gentofte.
— *Sorensen, Harald Christian*, vicepolitikommissær*, Kbhvn.
— *Simonsen, Viktor Emanuel*, (H.T.P.), (H.T.C.F.), politiassistent I, Nykøbing F.
— *Hansen, Karl Peter*, (H.T.P.), politiassistent I, Odense.
— *Vestergaard, Carlo Jensenius*, (H.T.P.), politiassistent I, Hobro.
— *Hvid, Egmond*, (H.T.P.), kriminalassistent I, Holbæk.
— *Jørgensen, Svend Magnus*, (H.T.P.), kriminalassistent I, Vordingborg.
— *Jensen, Carl*, (H.T.P.), kriminalassistent I, Odense.
— *Christensen, Aage Christen*, (H.T.P.), kriminalassistent I, Ålborg.
— *Carlsen, Anders Hans*, (H.T.P.), kriminalassistent I*, Viborg.
19. 9. 68. *Hærning, Kjeld Ove*, (Hjv.Ft.), kontorchef i overformynderiet, cand. polit.
— *Øigaard, Erik*, landsretssagfører, borgmester i Søllerød.
— *Rolin, Nina Margrethe*, kæmner ved Helsingør kommune.
— *Hansen, Jens Ejner*, sognerådsformand, Sneslev.
— *Jørgensen, Jens*, sognerådsformand, Kragelund.
— *Nielsen, Ove*, sognerådsformand, Vålse.
1. 10. 68. *Weitemeyer, Ib Christian*, oberstløjtnant i flyvevåbnet.
— *Rosgaard, Aage*, (H.T.F.), major i nr. i res. i flyvevåbnet.
— *Larsen, Carlo Oliver*, (H.T.F.), major (S) i flyvevåbnet.
— *Stage, Helmut Nielsen*, (H.T.F.), overværkmester i flyvevåbnet.
— *Frederiksen, Hans Erik Ludvig*, (H.T.F.), overværkmester i flyvevåbnet.
2. 10. 68. *Gersted, Gunnar*, højesteretssagfører, Kbh.
— *Nielsen, Niels*, professor ved Handelshøjskolen i Århus.
— *Nielsen, Hans Marius*, stationsforstander*, Hobro.
— *Kristjansen, Else Anne Eline Margrethe*, bogholder* i post- og telegrafvæsenet.
— *Lindboe, Poul*, advokat, Kbhvn.
— *Christensen, Holger Martin Peter*, købmand, Kbhvn.
— *Overvad, Marius*, havnedirektør, Århus.
— *Weldingh, Helge*, direktør, civing., Højbjerg.
— *Mortensen, Jens Anton*, sognefoged, Yderup.
4. 10. 68. *Kærgård, Knud Sørensen*, (H.T.S.), direktør for søkortarkivet, kommandørkapitajn af res.

4. 10. 68. *Christensen, Wilhelm Winther*, (H.T.S.), (Chr.X.M.M.), (Gr.G.I.4.), kommandørkaptajn i søværnet.
- *Reib, Paul Erik Axel*, (H.T.S.), (S.Sv.3²), kommandørkaptajn i søværnet.
- *Nielsen, Kaj Robert Børge Hartung*, (H.T.S.), orlogskaptajn (M).
- *Nielsen, Jens Bertel Møgelvang*, afdelingsarkitekt v. forsvarrets bygningstjeneste.
- *Vejlø, Gotfred Nordolf*, (H.T.S.), værk-mester ved søartilleriet.
- *Hansen, Mads Kristian*, magasinformand i fyrvæsenet.
- *Rasmussen, Hans*, overkok i fyrvæsenet.
- *Fristed, Hans*, (H.T.H.), oberstløjtnant i forsvarrets intendanturkorps.
- *Østergaard, Svend Ole*, kontorchef i forsvarsmin., oberstløjtnant i forsvarrets intendanturkorps.
- *Schultz, Erik Andreas*, (H.T.H.), (Hjv.Ft.), distriktsleder og oberstløjtnant i hjemmевærnet.
- *Nielsen, Ove Børge*, (H.T.H.), oberstløjtnant af art.
- *Madsen, Karl Erik*, (H.T.H.), (FN), oberstløjtnant af art.
- *Nejer, Louis Mogens Kristian*, major i hærens tekn. korps.
- *Timmermann, Knud Ingvard Martin Agathon*, (H.T.H.), (Ir.H.4.), (FN), major i nr. i res. i inf.
- *Hansen, Svend Aage*, (H.T.H.), major* af art.
- *Berg, Poul Immanuel*, (H.T.H.), (Hjv.Ft.), distriktsleder og major i hjemmевærnet.
- *Feldt-Rasmussen, Johannes*, (H.T.H.), major i nr. i res.
- *Hansen, Carl Ejner Christian*, (H.T.H.), major i nr. i res.
- *Juul, Aage Skov Boisen*, (Chr.X.Kr.E.M.), (H.T.H.), (Stb.1939-45 St.), (Stb.I.St.), (Stb.M.C.), (FN), major i nr. res.
- *Hoppe, Jørgen Alexander Robert*, (H.T.H.), (FN), major i nr. i res.
- *Gamst-Pedersen, Knud Otto*, (H.T.H.), major i nr. i res.
- *Hansen, Søren*, (H.T.H.), major (S) i inf.
- *Gerhardt, Osvold*, (F.H.T.), overtopograf* ved Geodætisk Institut.
- *Andreasen, Otto*, (F.H.T.), major (S) i nr. i res. i forsvarrets intendanturkorps.
- *Wiuff, Jens Aage*, (F.H.T.), overassistent* i hærens tekn. korps.
- *Borchersen, Jørgen*, handelschef, Juliane-håb.
- *Hunderup, Christian Reinhardt*, direktør i SAS, Stockholm.
28. 10. 68. *Høy-Hansen, Poul*, dommer i Vestre Landsret.
- *Gelting, Torben*, dommer, Løgstør.
- *Hastrup, Morten*, dommer, Ikast.
- *Jensen, Ernst Mogens*, (Fi.P.F.K.), (S.Kr.4.), (Ø.Æ.F.5¹), dommer i Østre landsret.
- *Magtengaard, Ricard Carlo*, landsrets-sagfører, Brøndbyøster.
- *Nielsen, Valdemar Vitus*, billedhugger, Lyngby.
- *Petersen, Erik Sejer*, klosterforstander, Helsingør.
5. 11. 68. *Arnvig, Jørgen*, overlæge, dr. med., Sønderborg.
- *Larsen, Jens Andreas*, (D.r.K.M.), overlæge, Ørsted.
- *Blicher-Hansen, Ingvard Balduin*, direktør, Klampenborg.
- *Jensen, Aage*, (H.T.P.), kriminalkommis-sær, Hillerød.
- *Holmberg, Willy Mathias Merkur*, (H.T.P.), (Fi.P.F.K.), kriminalkommis-sær, Kbhvn.
- *Petersen, Børge Ingvald Turo*, (H.T.P.), politikommis-sær, Klarup.
- *Gredsted, Svend Poul Christian*, (H.T.P.), (D.r.K.Ft.), (C.F.F.H.), (F.Æ.L.5.), (Sv.Lv.F.T.2.), politikommis-sær, Kbhvn.
- *Nielsen, Niels Johannes*, (H.T.P.), politi-kommis-sær, Kbhvn.
- *Thorgersen, Robert*, (H.T.P.), kriminal-kommis-sær, Kbhvn.
- *Nielsen, Leif Vonge*, (H.T.P.), (H.T.C.F.), politikommis-sær*, Kolding.
18. 11. 68. *Arnmærk, Niels Peder Andersen*, sek-tionsingeniør ved DSB.
- *Boesen, Peter*, sektionsingeniør ved DSB.
- *Stoustrup, Axel*, landsretssagf., Ålborg.
- *Heilmann, Johan Ernst*, direktør, Green-wich, Connecticut.
- *Leonhardsen, Jørgen Thorvald Amandus*, bagermester, Roskilde.
21. 11. 68. *Huus, Torben*, professor ved Kbhvns Universitet, dr. phil.
- *Landboe-Christensen, Erik Christian Wil-liam*, professor ved Kbhvns Universitet, dr. med.
22. 11. 68. *Skibsted, Poul Frederik de Fine*, kontor-
chef i statens jordlovsudvalg.
- *Brunke, Edith*, toldinspektør*, Brønshøj.
- *Johnsen, Karl Kristian*, toldinspektør*, Skanderborg.
- *Nielsen, Harry Johannes*, toldforvalter, Gråsten.
- *Jørgensen, Thor Edgard*, direktør, S.H., Kbhvn.
- *Schou, Oluf Bronnum*, isenkræmmer, S.H., Rungsted Kyst.
27. 11. 68. *Thybo, Leif*, professor ved Det kgl. dan-ske Musikonservatorium, komponist.
- *Nielsen, Knud Leopold*, docent ved Det kgl. danske Musikonservatorium, pia-nist.
- *Møller, Gunnar Bjerg*, redaktør, Kbhvn.
- *Schübelær, Jørgen*, malermester, Kbhvn.
- *Andersen, Thorvald*, sognefoged, Mesinge.
3. 12. 68. *Andersen, Alf Tommy*, operasanger ved **301 a**
Det kgl. Teater.
- *Rothe, Bendt Vincenz Christian*, advokat, skuespiller ved Det kgl. Teater.
- *Jensen, Lillian Ellinor Alma*, født Jen-sen, balletdanserinde ved Det kgl. Teater.
- *Hansen, Holger Juul*, skuespiller ved Det kgl. Teater.
12. 12. 68. *Vejlø, Børge*, afdelingsingeniør* ved DSB.
- *Larsen, Hans Aage*, rutebilchef v. stats-banerne.
- *Kjær-Pedersen, Peter Axel*, postmester*, Hellerup.

12. 12. 68. *Andersen, Jens*, viceskoleinspektør*, Gråsten.
 — *Heinesen, Heine Sigurd*, overlærer, Nykøbing Sj.
20. 12. 68. *Jersild, Jens Christian*, politiinspektør*, Klampenborg.
 — *Christensen, Aksel Kyhl*, (H.T.P.), politiinspektør*, Kbhvn.
 — *Alsnæs-Andersen, Christian*, (Fr.IX.M.M.), (H.T.P.), (Fi.L.3²), (It.F.5.), (S.Kr.5.), vicepolitiinspektør, Kbhvn.
 — *Preisler, Knud*, kgl. haveinspektør, Kbh.
1. 1. 69. *Winblad, Kirsten*, ekspsekr. i udenrigsmin.
 — *Hansen, Henning Becker*, (Ty.F.R.F.3¹), (Ø.Æ.F.5¹), ekspsekr. i udenrigsmin.
 — *Buus, Axel Mathias*, (P.D.H.4.), ambassaderåd, Moskva.
 — *Olsen, Bjørn Harry*, (B.L.II.4.), (It.F.4.), (Ø.Æ.F.5¹), ambassaderåd, økonomisk rådgiver, New York.
 — *Larsen, Kaj Olaf Barlebo*, (Tun.R.O.4.), ambassaderåd, Bruxelles.
 — *Ege, Jens Vilhelm*, (I.F.3.), fuldmægtig i udenrigsmin.
 — *Christensen, Bent*, (Ty.F.R.F.3¹), fuldmægtig i udenrigsmin.
 — *Abrahamsen, Jørgen*, (Ty.F.R.F.3¹), ekspsekr. i udenrigsmin.
 — *Lose, Carl Vigand Johan*, (Ty.F.R.F.3¹), (Ø.Æ.F.5¹), ekspsekr. i udenrigsmin.
 — *Olsen, Erno Carl Marinus*, (F.Ar.F.5.), (Ty.F.R.F.3¹), fuldm. i udenrigsmin.
 — *Straarup, Erik Langhoff*, generalkonsul, Colombo.
 — *Rasmussen, Nordahl Elm*, generalkonsul, Asunción.
 — *Lindegaard, Per Erik*, direktør, konsul, Bilbao.
 — *Kam, Jørgen Thingberg*, (Fr.IX.M.T.), (I.F.3.), (It.F.5.), (Ty.F.R.F.3¹), orlogskaptajn.
8. 1. 69. *Vestergaard, Emma*, overlæge, dr. med.
 — *Skibsted, Gertrud de Fine*, født *Eibe*, kontorchef i statens jordlovsudvalg.
 — *Andersen, Børge*, kontorchef i finansmin.
 — *Hansen, John Arthur*, direktør, konsul*, Singapore.
 — *Schiøler, Ivan Birch*, landsretssagfører, Kbhvn.
 — *Damtoft, Harald Kristian Senius*, gård-ejer, Nr. Felding.
 — *Kristoffersen, Jens Poul*, stationsleder i post- og telegrafvæsenet, Lyngby.
 — *Jørgensen, Niels Christian*, værkemester ved DSB, Århus.
14. 1. 69. *Schmøker, Otto Valdemar Bjørn*, direktør for matrikeldirektoratet.
 — *Harboe, Hans Christian*, civing., Virum.
 — *Wraae-Jensen, Holger*, direktør for Det kgl. danske Landhusholdningsselskab.
 — *Knudsen, Edvard Julius*, sognefoged*, Troense.
 — *Andersen, Jens Leonhard*, sognefoged*, Turup.
23. 1. 69. *Bergsten, Gunnar*, statsskovrider, Julebækshøj, Hellebæk.
 — *Trumpy, Georg*, professor ved Den polytekniske Læreanstalt, dr. philos.
23. 1. 69. *Jespersen, Aage*, professor ved Den polytekniske Læreanstalt, prorektor.
 — *Sorensen, Poul*, ingeniørdocent ved Danmarks Ingeniørakademi, dr. techn.
 — *Rahbek, Hans Eigil*, ingeniørdocent ved Danmarks Ingeniørakademi.
29. 1. 69. *Gyde, Verner Egon*, kontorchef i forsvarsmin.
 — *Malmkjær, Kurt*, (Chr.X.M.M.), (H.T.S.), kommandørkaptajn i søværnet.
 — *Thorsen, Aage William*, (H.T.S.), (I.F.3.), kommandørkaptajn i søværnet.
 — *Ranthe, Knud Kristian*, (H.T.S.), kommandørkaptajn (M) i søværnet.
 — *Nielsen, Poul Otto*, (H.T.S.), (Stb.M.C.F.), orlogskaptajn (S) i søværnet.
 — *Bang, Erik Vilhelm Fritjof*, (H.T.S.), overassistent* i søværnet.
2. 2. 69. *Thomsen, Kurt*, (F.H.T.), oberst i forsvarets intendaturkorps.
 — *Pedersen, Carl Ove*, (H.T.H.), (N.St.O.3¹), (SHAEF), (FN), oberstløjtnant af inf.
 — *Sylvestersen, Frede Kamp*, (H.T.H.), oberstløjtnant* af art.
 — *Thomsen, Flemming Cornelius*, (H.T.H.), oberstløjtnant af ing.-trp.
 — *Pedersen, Orla Sigurd*, (H.T.H.), major* (B) i inf.
 — *Jacobsen, Karl Frederik Theodor*, (H.T.H.), læremester ved hærens materielkommando.
 — *Sonneby, Hans Verner Bering*, (F.H.T.), (Hjv.Ft.), (Fi.Fr.4.), (Fi.Fr.M.2.), (Fi.M.M.), (Fi.Kr.M.K.), distriktsleder og major i hjemmeværnet.
 — *Petersen, Raymond Gunnar*, (H.T.H.), (Hjv.Ft.), (Sv.Hjv.M.2.), distriktsleder og major i hjemmeværnet.
 — *Mourier, Paul Moïse Courtonne*, overlæge, dr. med.
5. 2. 69. *Mouridsen, Frede Torbøl*, rektor*, Lyngby.
 — *Kisling, Erik August*, professor ved Kbhvns Tandlægehøjskole, dr. odont.
 — *Nejstgaard, Martin*, sognefoged, Rakkeby.
11. 2. 69. *Andersen, Ernst Hermod*, rektor for Danmarks højskole for legemsøvelser.
 — *Thaning, Kaj Fabritius Winde*, sognepræst, dr. theol., Asperup.
 — *Koefoed, Johan Conrad Munch*, kredslæge*, Nakskov.
 — *Gjæde, Edgar*, rektor, Næstved.
 — *Monrad, Jørgen Herman*, rektor, Høng.
 — *Haraldsen, Jens Christian*, lektor, Thorshavn.
 — *Petersen, Erik*, lektor, Thorshavn.
 — *Andersen, Axel Emil*, civing., Nørre Åby.
 — *Mikkelsen, Holger Monberg*, sognefoged, Astrup.
14. 2. 69. *Deichmann, Johan Henrik*, kontorchef i undervisningsmin.
 — *Horten, Frida*, f. *Trolle*, kontorchef i undervisningsmin.
 — *Hoffding, Just Ole*, kontorchef ved Kbhvns Universitet.
 — *Jørgensen, Arne Søgård*, undervisningsinspektør, Rødovre.
 — *Bogeskov, Asbjørn Iversen*, undervisningsinspektør, Kbhvn.
 — *Alshauge, Erich Petersen*, provst*, sognepræst, Oksbøl.

14. 2. 69. *Kjøller, Karl Herskind*, skibsfører ved statsbanerne, Helsingør.
 — *Petersen, Paul Christian*, kontrolchef ved Danmarks Radio.
 — *Petri, Axel Theodor Andreas*, fabrikant, civing.
28. 2. 69. *Nielsen, Arne Christian Bjerregaard*, (Hjv.Ft.), grosserer, Silkeborg.
- 01 b 4. 3. 69. *Henriksen, Hans Adolf*, professor ved Den kgl. Veterinær- og Landbohøjskole, dr. agro.
 — *Neimann-Sørensen, Agner*, professor ved Den kgl. Veterinær- og Landbohøjskole, dr. med. vet.
 — *Christensen, Niels Otto*, professor ved Den kgl. Veterinær- og Landbohøjskole.
 — *Hansen, Carl Ludvig*, kontorchef i arbejds- og socialministeriets institutioner.
 — *Olsen, Agner*, forstander, Emdrupgård.
 — *Friis-Holm, Lavard*, kapelmester, Glesborg.
 — *Jensen, Johannes*, kapelmester, Silkeborg.
 — *Lauritzen, Lauritz Christian*, boghandler, Ålborg.
7. 3. 69. *Lassen, Hans Jakob*, kontorchef i min. for Grønland.
 — *Müller, Jørgen William*, afdelingsforstander ved statens veterinære serumlaboratorium.
 — *Blom, Erik Dissing*, (L.E.5.), afdelingsforstander ved statens veterinære serumlaboratorium, dr. med. vet.
 — *Nielsen, Lars Marstrand*, tømremester, Århus.
 — *Loff, Ottomar Asmus*, direktør for Sønderborg handelsskole.
 — *Kragh-Jacobsen, Svend*, (A.F.4.), redaktør, Kbhvn.
 — *Rasmussen, Alfred Sylvius*, murermester, Bagsværd.
17. 3. 69. *Ølgaard, Hans*, vicedirektør i Grønlands tekniske organisation, Hareskov.
 — *Kaldahl, Arne Viggo Christian*, telegrafbestyrer i Grønlands tekniske organisation, Hellerup.
 — *Jansen, Christian Børge*, postmester, Kbhvn.
 — *Alleslev, Svend*, amtsskolekonsulent*, Lille-Skensved.
 — *Nørholm, Axel Erik Johan Vilhelm*, regnskabsfører*, statsaut. revisor, Kbhvn.
 — *Christiansen, Ejner*, trafikkontrollør* ved DSB, Nyborg.
19. 3. 69. *Jensen, Emil Østergaard*, togfører, Ålborg.
25. 3. 69. *Christensen, Thorvald Peder*, toldinspektør, Kbhvn.
 — *Helmsdal, Mikkel Arnason*, landsingeniør, cand. polyt., Thorshavn.
 — *Lundqvist, Svend Walther*, direktør, civing., Klampenborg.
 — *Sørensen, Anders*, sognefoged, Sdr. Hårtslev.
28. 3. 69. *Wiinggaard, Palle*, amtslæge, dr. med., Skanderborg.
 — *Jacobsen, Knud Malthe*, amtslæge, dr. med., Ålborg.
 — *Fink, Dan Trier*, leder af bygningsteknisk studiearkiv.
28. 3. 69. *Thorndahl, Axel William Christian*, inspektør I i tilsynet med banker og sparekasser.
 — *Plantener, Valdemar Thorvald*, (Hjv.Ft.), borgmester, Herlev.
 — *Boeck, Peter Christian Bianco*, (Tun.R. O.5.), amtskontorchef, amtsrådssekretær, Hillerød.
 — *Holch, Mogens Eichmüller*, amtskontorchef, Hillerød.
 — *Agersnap, Gertrud, f. Mackeprang*, fysioterapeut, Charlottenlund.
 — *Nielsen, Egon Heinrich*, direktør, civiløkon., Mørkøv.
2. 4. 69. *Schou, Carl Henrik Bent*, (H.T.S.), kommandørkaptajn i søværnet.
 — *Skaarup, Vagn Steffen Friis*, (H.T.S.), orlogskaptajn (S) i søværnet.
 — *Trolle, Knud Torben*, (Fr.IX.M.M.), (H.T.S.), orlogskaptajn i forsvarrets intendanturkorps.
 — *Andersen, Eigild Enoch*, (H.T.S.), overværkmester* i søværnet.
 — *Jensen, Christian Michael*, (H.T.S.), værkmester i søværnet.
 — *Støhr, Aksel Ferdinand*, overmatros i fyrvæsenet, Humble.
10. 4. 69. *Bergmann, Finn*, direktør i direktoratet for søfartsuddannelsen.
 — *Reinstrup, Elisabeth Ingrid Bang*, forstander for statens husholdningsråd.
 — *Sørensen, Paul Gert*, afdelingsingeniør i statsprøveanstalten.
 — *Kaspersen, Jens Peter Magnus*, beregner i forsikringsrådet.
 — *Harkjær, Ole*, (S.N.3²), direktør i Foreningen Norden, viceborgmester, Virum.
 — *Madsen, Mads Valdemar*, (A.M.5.), professor, overlæge, dr. med., Charlottenlund.
 — *Brun, Georg Constantin*, overlæge, dr. med., Ålsgårde.
 — *Elbirk, Henning Bruun*, leder* af radiodrengkoret, lektor, Charlottenlund.
 — *Blands, Johannes Arne*, korpsingeniør, Glostrup.
 — *Christensen, Gunnar*, (H.T.C.F.), (M.T.Kha.), (N.r.K.M.M.), korpsmester I, Hørsholm.
15. 4. 69. *Scavenius, Carl Christian Brennum*, (Chr. X.Kr.E.M.), (R.O.H.T.), (Hjv.Ft.), (Fi.R.F.T.), (N.V.O.H.T.1.), (Sv.Cf.B.F.T.2.), (Sv.R.O.H.T.1.), kmhr., hofjm., Klintholm.
 — *Nielsen, Torben*, (F.N.F.5.), overbibliotekar ved Universitetsbiblioteket.
 — *Løppenthin, Bernt Hartvig Ove Fabricius*, overbibliotekar ved Universitetsbiblioteket.
 — *Ludvigsen, Kai Bertel*, (D.r.K.M.), (D.r.K.H.), kredslæge*, Frederikssund.
 — *Flensborg, Erhard Winge*, overlæge, dr. med.
 — *Brøndbjerg, Kristen Flodgaard*, seminarirektor, Haslev.
 — *Kampmann, Tage Christian*, seminarirektor, Klampenborg.
 — *Bornvig, Jørgen Kristian Frederik*, afdelingsingeniør ved statsprøveanstalten.

15. 4. 69. *Lund, Kaj*, kontorchef i Handelsflådens Velfærdsråd.
 — *Mourier, Christian*, direktør, civing., Charlottenlund.
 — *Jørgensen, Aage Thorvald*, gårdejer, Vielse, Sorø.
 — *Pedersen, Niels*, forstander for Osted fri- og efterskole.
 — *Bremholm, Jørgen Johan*, skoleinspektør, Søborg.
 — *Scheike, Harry Oskar*, (F.O.A.), (S.V.3¹.), boghandler, Kbhvn.
16. 4. 69. *Trap, Orla*, vinhandler, Skive.
18. 4. 69. *Koch-Olsen, Sven*, (H.T.H.), oberstløjtnant af inf.
 — *Petersen, Leo Normann*, (H.T.H.), oberstløjtnant af telegraftrp.
 — *Thomsen, Dan Erik*, (H.T.H.), oberstløjtnant af telegraftrp.
 — *Nielsen, Birger*, (H.T.H.), (S.Sv.3².), oberst i hæren.
 — *Larsen, Niels Christian*, (FN), oberstløjtnant af inf.
 — *Lund, Hans Peter Carl*, (H.T.H.), (FN), oberstløjtnant af pansertrp.
 — *Petersen, Otto*, oberst i hæren.
 — *Hansen, Peder*, oberstløjtnant af res. i inf., proprietær, Randers.
 — *Mattisson, Kaj Harry Arthur*, (H.T.H.), (Hjv.Ft.), (Sv.Hjv.M.1.2.), distriktsleder* og major* i hjemmeværnet.
 — *Tillisch, Henrik Vilhelm Frederik*, (H.T.H.), major i nr. i res. i hærens tekniske korps.
 — *Christensen, Christen Ilum*, (H.T.H.), major (S) i nr. i res.
 — *Jensen, Svend Christian*, (F.H.T.), major* (S) i hærens tekniske korps.
 — *Lund, Hans Peter Hansen*, (F.H.T.), overbygningsskonduktør ved forsvarrets bygningstjeneste.
 — *Hobel, Børge Werner*, (F.H.T.), (D.r.K.Ft.), overtopograf.
 — *Kofod-Hansen, Jørgen*, (F.H.T.), overtopograf.
23. 4. 69. *Tornøe, Jørgen Christian*, kontorchef i direktoratet for fængselsvæsenet.
 — *Fletner, Carl Viggo*, afdelingsingeniør* ved DSB, Kbhvn.
 — *Langhoff, Svend Erik Børge*, ingeniør* i post- og telegrafvæsenet, Lyngby.
 — *Hassager, Henry Appleby*, afdelingsingeniør i direkt. for patent- og varemærkevæsenet.
 — *Larsen, Albert Jens Jørgen*, direktør, Kbhvn.
 — *Nielsen, Johannes Wogelius*, direktør, cand. jur., Charlottenlund.
 — *Madsen, Steen*, sparekassedirektør, cand. jur., Virum.
 — *Havnø, Kaj*, (B.K.5.), underdirektør, civing., Holte.
 — *Bojesen, Otto*, cheffingeniør, Rungsted Kyst.
 — *Kirk, Magnus Jørgensen*, skoleinspektør*, Hammerum.
 — *Henriksen, Henrik Lassen*, skoleinspektør*, Christiansfeld.
 — *Hansen, Peter Aage*, sognefoged, Veggerslev.
23. 4. 69. *Østergaard, Laurits Jensen*, sognefoged, Blenstrup.
1. 5. 69. *Simonsen, Ole Eivind*, (H.T.P.), politimester, Nibe. **301c**
 — *Boye, Ivar Birckner*, kontorchef i justitsminister.
 — *Gregers-Hansen, Peder*, distriktsbestyrer, Roskilde.
 — *Schmidt, Hans Kristian*, (Ty.F.R.F.3¹.), direktør, Holte.
 — *Nellemann, Laurits*, direktør, civing., Nørresundby.
 — *Mourier, Ove*, direktør, Kbhvn.
 — *Dahl, Christian*, arrestforvarer I, Haderslev.
 — *Nicolaisen, Otto Marius*, sognefoged, Sneslev.
 — *Hansen, Alfred Niels*, sognefoged, Gudum.
9. 5. 69. *Suadicani, Hans Ove Rudolf*, (H.T.S.), kommandørkaptajn i forsvarrets intendanturkorps.
 — *Egeholm, Erik* (H.T.S.), orlogskaptajn i nr. i res.
 — *Eskildsen, Hans Andreas*, (H.T.S.), kommandørkaptajn (M) i søværnet.
 — *Poulsen, Karlo Peter Frederik Bjørn*, (H.T.S.), orlogskaptajn (S) i søværnet.
13. 5. 69. *Jensen, Henning Viggo Funch*, dommer i Vestre Landsret.
 — *Bangert, Johannes*, dommer i Kbhvns byret.
 — *Thorsager, Knud Koefoed*, justitssekretær ved Sø- og handelsretten.
 — *la Cour, Tage Børge Oliver*, forfatter, Hellerup.
 — *Petersen, Martin*, lokomotivfører, Fredericia.
23. 5. 69. *Holten-Rasmussen, Jørgen*, underdirektør i Det store nordiske telegraf-selskab.
 — *Arnvig, Poul Egil Larsen*, direktør i Det store nordiske telegraf-selskab, London.
 — *Friis-Rasmussen, Holger*, (Hjv.Ft.), (M.T.Kha.), (D.r.K.Ft.), (D.r.K.H.), (Sv.r.K.1.), læge, vicepræsident i Dansk Røde Kors, Nykøbing Mors.
 — *Rasmussen, Thomas Christian Bækgaard*, redaktør, Kbhvn.
 — *Larsen, Poul Jensen*, sognerådsformand, Skibby.
 — *Bak, Lars Peter*, arbejdsinspektør, Kbh.
 — *Nielsen, Arne Sigfred Kristian*, overtoldvagtmeister, Odense.
27. 5. 69. *Stilling, Poul Oscar Herberth Meinicke*, oberstløjtnant i flyvevåbnet.
 — *Christiansen, Erik Vennike*, (H.T.F.), major i nr. i res. i flyvevåbnet.
 — *Lang, Svend Christian Sørensen*, (H.T.F.), major* (B) i flyvevåbnet.
 — *Hartmann, Walther Gerhard*, oberstløjtnant i forsvarrets intendanturkorps.
2. 6. 69. *Lüttichau, Folmer*, hofjhm., Rohden.
 — *Jensen, Carl Axel*, direktør, Lyngby.
 — *Nielsen, Christian Peder*, direktør, Riskov.
 — *Gaardø, Christian Gaarde*, skoleinspektør, Helsingør.
 — *Povlsen, Rasmus*, sognefoged, Birkum.
 — *Bengtson, Bengt Elof*, universitetsdirektør, cand. jur., Odense.
 — *Bierring, Franz*, professor ved Odense Universitet.

2. 6. 69. *Krabbe, Henning Jonsen*, (Chr.X.Fr.M.), professor ved Odense Universitet, dr. phil.
10. 6. 69. *Mitens, Niels Ole*, dommer, Nekso.
— *Nielsen, Ebbe*, dommer, Mariager.
— *Søndergaard, Ester*, dommer, Thisted.
— *Haumann, Carl Eske*, kontorchef i skattedepartementet.
— *Buch, Leon Sønderup*, protokolsekretær i folketingets finansudvalg.
— *Marquard, Arne Thorvald*, protokolsekretær i folketingets sekretariat.
— *Beiner, Carlo Robert Peder Christian*, protokolsekretær i folketingets sekretariat.
— *Valken, Einar Frederik*, amtsforvalter, Assens.
— *Møller, Arne*, retsassessor I, Stege.
— *Hvass, Frants Jørgen*, retsassessor I, Nyborg.
— *Olsen, Vagn*, retsassessor I, Assens.
— *Paludan, Axel*, landinspektør, Lyngby.
— *Thomsen, Aage Aleth*, direktør, cand. jur., Virum.
— *Justesen, Einer Thorborg*, sognefoged, Rårup.
11. 6. 69. *Christensen, Harald Hvam*, kontorchef i generaldirektoratet for post- og telegrafvæsenet.
— *Reiermann, Sven*, (Stb.B.E.5.), konsulent i finansernes centralstyrelse.
— *Jensen, Jørn Børghlum*, konsulent i finansernes centralstyrelse.
— *Lange, Kai*, overmaler ved Den kgl. Porcelainsfabrik.
— *Nielsen, Karl Vilhelm*, direktør, Odense.
— *Jensen, Niels Martin*, stationsforstander*, Jyderup.
— *Gravesen, Kristen Nørgård*, sognefoged, Stenbjerg.
24. 6. 69. *Christensen, Niels Christian Anker*, violinist i Danmarks Radios symfoniorkester.
— *Larsen, Alfred*, skoleinspektør, Kbhvn.
— *Klausen, Karl Thorvald Andreas*, sognefoged, Årup.
— *Olsen, Olaf*, sognefoged, Nyborg.
4. 7. 69. *Wang, Knud Monrad Laurits*, (N.St.O.M.), redaktør, lagtingsmand, Thorshavn.
— *Joensen, Hjalmar Leon*, lagtingsmand, Sørvåg.
— *Christiansen, Peter Ferdinand*, borgmester, Thorshavn.
— *Bonnevie, Ejvind Emanuel*, hospitalsinspektør, Thorshavn.
— *Nielsen, Niels*, sejmager, Thorshavn.
6. 7. 69. *Møller, Nils Erik Alling*, (H.T.H.), (FN), oberstløjtnant af inf.
— *Hønnerup, Steen*, (H.T.H.), oberstløjtnant af inf.
— *Nørgaard, Niels Kjeld*, (H.T.H.), oberstløjtnant af inf.
— *Kirkebjerg, Lars Eivind Bruun*, (H.T.H.), (N.O.N.5.), (FN), oberstløjtnant af pansertrp.
— *Busch, Henning Frederik*, (H.T.H.), oberstløjtnant af inf.
— *Hvalkof, Preben*, (H.T.H.), (FN), oberstløjtnant af art.
6. 7. 69. *Knudstrup, Jørgen Gert*, (H.T.H.), oberstløjtnant i forsvarrets indendanturkorps.
— *Beckmann, Egil*, (H.T.H.), (FN), major i nr. i res.
— *Petersen, August Christian*, (H.T.H.), major af inf.
— *Unnerup, Svend Aage Mortensen*, (H.T.H.), major* af inf.
— *Holst, Poul-Erik Hedemann*, (H.T.H.), major i nr. i res.
— *Schumacher, Kjeld*, major af res. i inf.
— *Bach, Emil*, (H.T.H.), major (B)* i inf.
— *Malmkjær, Kristian Elmar Peter Nikolaj*, (H.T.H.), kaptajn* (S) i forsyningstrp.
— *Andersen, Erik*, (H.T.H.), musiker i inf.
— *Løbger, Frantz Gregers*, (F.H.T.), ingeniør ved forsvarrets bygningstjeneste.
— *Laursen, Ejnar Jens*, (F.H.T.), overtopograf.
15. 7. 69. *Viby, Ida Marguerite Steenberg*, f. Jensen, skuespillerinde. **802**
— *Rohde, Peter Preisler*, lektor*, forfatter.
— *Bek, Jens Christian Carl Volmer*, forstander, Tisvildeleje.
— *Petersen, Poul Orebjerg*, forstander, Rønshoved.
— *Moritz, Sven*, (H.T.P.), (Tun.N.I.4.), politiassessor I, Ålborg.
— *Olesen, Harry Normann*, (H.T.P.), politiassessor I, Fredericia.
— *Landstrøm, Henry Osvald*, (H.T.P.), politiassessor I, Kalundborg.
— *Olsen, Peder*, sognefoged, Oppe Sundby pr. Frederikssund.
23. 7. 69. *Jensen, Søren*, gårdejer, M.F., Hasseris.
— *Perdrup, Axel*, overlæge, dr. med., Kbh.
— *Brochner, Hans*, højesteretssagfører.
— *Damgaard, Erik*, landsretssagf., Haslev.
— *Henriksen, Asger Preben Wissing*, landsretssagfører, Odense.
— *Udsen, Halvor*, postmester*, Nordborg.
13. 8. 69. *Secher, Ole Vilhelm*, (K.W.S.M.), (F.N.T.M.), professor, overlæge, dr. med.
— *Jespersen, Kristian Anker*, postmester, Roskilde.
— *Christensen, Kristian Brabrand*, (Hjv.Ft.), postmester, Brande.
— *Stougaard, Kristian Frederik Poulsen*, overtrafikkontrollør*, Hellerup.
— *Mikkelsen, Erik*, trafikkontr.*, Lyngby.
— *Jegsen, Henry Fejjer*, hypotekforeningsdirektør, landsretssagfører, Århus.
— *Laursen, Aage Kristian Kjær*, sognefoged, gårdejer, Tønning.
— *Hansen, Johan Andreas*, sognefoged, Hejls.
28. 8. 69. *Kristiansen, Otto René*, konsul* i Blantyre.
— *Jensen, Bent Horne*, stadsdyrlæge, Odense.
— *Hauerslev, Erik Vilhelm*, adm. direktør, Charlottenlund.
— *Nielsen, William Schack*, direktør, cand. jur., Kbhvn.
— *Hansen, Harry Ingolf*, adm. direktør, Svendborg.
— *Krøigaard, Axel*, forstander, agronom, Viborg.
2. 9. 69. *Stenderup, Niels Aksel*, professor ved Aarhus Universitet, dr. med.

2. 9. 69. *Søndergaard, Niels Tyge*, professor ved Aarhus Universitet, overkirurg.
 — *Johansen, Holger Friis*, professor ved Aarhus Universitet, dr. phil.
 — *Munthe af Morgenstjerne, Bredo Otto Herman Christopher Fritz von*, kontorchef, museumsdirektør.
 — *Tychsen, Tyche*, købmand, Randers.
 — *Bennetzen, Erik Johannes*, direktør, Århus.
 — *Lollesgaard, Sven Ruge*, amtskommunaldirektør, Århus.
15. 9. 69. *Heegaard, Steffen Peter Louis Anker*, kontorchef i indenrigsmin.
 — *Nielsen, Folmer*, kontorchef i indenrigsmin.
 — *Pinborg, Knud Erik Beck*, økonomidirektør, Frdbg.
 — *Jacobsen, Søren Peter*, overingeniør ved Kbhvns belysningsvæsen.
 — *Ladefoged, Kjeld*, skovrider, dr. agro, Århus.
 — *Stapel, Christian*, afdelingsbestyrer ved Statens plantepatologiske Forsøg, agronom.
 — *Nielsen, Ole Bernhard*, sognefoged, gdr., Hørnsted.
18. 9. 69. *Møller, Hans Nøhr*, postmester, Lyngby.
 — *Nørgaard-Larsen, Jørgen Christian*, toldforvalter*, Fåborg.
 — *Jensen, Jørgen Peter*, toldforvalter*, Lemvig.
 — *Jensen, Jørgen Havkrog*, toldforvalter, Nykøbing S.
 — *Black, Christian Christensen*, (H.T.C.F.), ingeniør i civilforsvarskorpset, Bagsværd.
 — *Fredriksen, Poul Henning*, (H.T.C.F.), forvaltningsinspektør i civilforsvarskorpset, Risskov.
 — *Thomsen, Sofus Kristian*, overtrafikkontrollør*, Århus.
 — *Andersen-Rosendal, Poul*, direktør, Charlottenlund.
 — *Nielsen, Arne Fredborg*, amtsrådsmedlem, Røntved.
 — *Olander, Johannes Johansen*, sognerådsformand, Hurup.
24. 9. 69. *Østergaard, Poul Christian*, advokat, generalsekretær, Virum.
30. 9. 69. *Lindgaard, Peder Kristensen*, udskrivningschef*, Sønderborg.
 — *Schmit, Kåre William*, udskrivningschef, Kongerslev.
 — *Falk, Hans Jakob*, domprovst, Odense.
 — *Svendsen, Erik Sigfred Bernhard*, amtskontorchef, Skanderborg.
 — *Gregersen, Børge Emil*, amtskontorchef, Hjørring.
1. 10. 69. *Holst-Sørensen, Niels*, (Fr.IX.M.M.), (H.T.F.), (N.St.O.3¹), generalmajor i flyvevåbnet.
 — *Arnoldus, Hans Axel Sigfred*, oberstløjtnant i flyvevåbnet.
 — *Sørensen, Svend Erik*, (F.H.T.), major i forsvarets intendaturkorps (flyvevåbnet).
 — *Henriksen, Lars Frede Egon Ellehammer*, (H.T.F.), major i flyvevåbnet.
 — *Larsen, Laurits Verner*, (H.T.F.), major* (B).
1. 10. 69. *Thomsen, Vilhelm Justin Allin*, overværkmester* i flyvevåbnet.
3. 10. 69. *Larsen, Preben Hans*, administrationschef i undervisningsmin.
 — *Topp, Sara Johanna Maria*, f. *Kjeldskov*, kontorchef i kirkemin.
 — *Schousboe, Vagn*, provst, Ørum.
 — *Jensen, Erik*, administrator ved Danmarks Lærerhøjskole.
 — *Holm, Jeppe Viggo*, konservator I ved Kbhvns Universitet.
4. 10. 69. *Møller, Otto*, (H.T.H.), (FN), oberstløjtnant af inf.
 — *Jacobsen, Viggo Nicolai*, (H.T.H.), oberstløjtnant af inf.
 — *Christensen, Svend Erik*, (H.T.H.), oberstløjtnant af inf.
 — *Jensen, Richard Ove*, (H.T.H.), oberstløjtnant af inf.
 — *Jeremiassen, Knud Erik Pilgaard*, (H.T.H.), (FN), oberstløjtnant af art.
 — *Koefoed, Johan Ove*, (H.T.H.), (F.Æ.L.5), oberstløjtnant af inf.
 — *Pedersen, Poul Emil*, (F.H.T.), oberstløjtnant i forsvarets intendaturkorps (hæren).
 — *Balslev, Svend*, sognepræst ved Kastelskirken, feltprovst.
 — *Fabricius, Johannes*, (H.T.H.), major af art.
 — *Wedege-Mathiassen, Erik*, (H.T.H.), major* af inf.
 — *Axø, Jørgen Ege*, (H.T.H.), major* af inf.
 — *Riis, Karl Johan*, major af res. i inf.
 — *Nielsen, Hans Christian*, (H.T.H.), major (B)*.
 — *Jensen, Peder Elbrønd*, (F.H.T.), major (S)* i forsvarets intendaturkorps (hæren).
 — *Hansen, Willy Sigfred Gudmund*, (H.T.H.) musikdirigent i inf.
 — *Vangsted, Aage Charles*, (Hjv.Ft.), forvaltningsleder i hjemmeværnet.
 — *Balle-Christiansen, Ancher*, (H.T.S.), kommandørkaptajn (M) i søværnet.
 — *Knudsen, Henry Richardt*, (H.T.S.), overbygningskonduktør ved forsvarets bygningstjeneste.
 — *Langballe, Paul Gudmund*, (H.T.S.), orlogskaptajn (M) i søværnet.
 — *Bjørnsen, Niels Jacob*, (H.T.S.), (S.Sv.3¹), orlogskaptajn i søværnet.
 — *Sørensen, Svend-Aage Egegaard*, (Fr.IX.M.M.), (H.T.S.), orlogskaptajn (S) i søværnet.
 — *Nielsen, Carlo Emil August*, (H.T.S.), overværkmester* ved orlogsværftet.
 — *Jensen, Viggo Julius*, (H.T.S.), elektromekaniker ved orlogsværftet.
 — *Melchjorsen, Aksel Johannes*, (H.T.S.), skibssmed ved orlogsværftet.
10. 10. 69. *Balslev, Lauritz Nicolai Vilhelm*, provst, Stege.
 — *Nielsen, Knud Andreas*, postmester*, Holbæk.
 — *Nielsen, Charles Evald*, skibsfører. S. H.
 — *Christensen, Anders Peder*, grosserer, Kbhvn.
 — *Pedersen, Peder Christian*, driftsleder ved DSB, Ålborg.

10. 10. 69. *Schmidt, Axel Jørgensen*, oversignalformand ved DSB, Bagsværd.
— *Nielsen, Alfred Neiman Christian*, sognefoged, Elling.
5. 11. 69. *Bjerre, Christian Schultz*, dommer, Løgumkloster.
— *Borberg, Willy*, dommer, Hammel.
— *Weber, Frans Rudolf*, byretsdommer, Kbhvn.
— *Øllgaard, Kirsten Gudrun*, kontorchef i revisionsdept.
— *Rydmann, Erland Carl Orla*, fabrikant, Virum.
— *Møller, Alfred Viktor Villiam Fodslette*, skolebestyrer*, Tinglev.
— *Kristensen, Hans Frederik Vilhelm*, amtsrådsmedlem, Daugård.
— *Nielsen, Severin Kristian*, strandfoged, Jestrup.
— *Rishøj, Eiler Pedersen*, værkfører*, Horsens.
14. 11. 69. *Basse, Astor Weber*, kontorchef i boligmin.
— *Bliddal, Anker Mathias Nielsen*, provst*, Kbhvn.
— *Lütken, Carl Theodor*, sektioningeniør ved DSB, Herning.
— *Lassen, Erhardt Christian Holger*, postvagtimester, Århus.
14. 11. 69. *Jensen, Jens Christian*, sognefoged, Gestevlev.
— *Bro-Jørgensen, Frede*, sognefoged, Nr. Dalby.
20. 11. 69. *Petersen, Ellen Rigmor Strange*, journalist, fru, Århus. *M.F.*
— *Bogholm, Karl (Fi.H.R.3.)*, (Fi.r.K.3.), (Po.P.R.4.), redaktør.
— *Ravn, Niels*, dyrlæge, Hørupvang pr. Jelling. *M.F.*
— *Pedersen, Knud Eigil Hakon*, driftsleder, Kbhvn.
27. 11. 69. *Moe, Harald*, professor ved Kbhvns Universitet, dr. med.
— *Eliassen, Erik*, professor ved Kbhvns Universitet, dr. phil.
— *Rasch, Georg William*, professor* ved Kbhvns Universitet, dr. phil.
— *Weltstein, Dietrich Holger von*, professor ved Kbhvns Universitet, fil. dr., dr. rer. nat.
— *Riishede, John*, (I.F.3.), professor ved Kbhvns Universitet, overlæge, dr. med.
— *Hansen, Poul Birkelund*, (kld. *Birkelund*), professor ved Det kgl. danske Musik-konservatorium, fløjtenist.
— *Gylden, Rud*, docent* ved Det kgl. danske Musik-konservatorium, organist.
— *Petersen, Hans*, provst, Hostrup.
— *Goldschmidt, Erik Martin*, landsretssagfører, Kbhvn.
— *Jessen, Jes Sonnich*, skibsmaskinchef* ved Vandbygningsvæsenet, Sønderho.
— *Madsen, Alfred Regnar*, overingeniør ved Jysk Telefon A/S, Brabrand.
3. 12. 69. *Pedersen, Frits Helmuth* (kld. *Helmuth*), skuespiller ved Det kgl. Teater.
— *Hermansen, Kirsten*, f. *Hermansen*, operasangerinde ved Det kgl. Teater.
— *Bundgaard, Kirsten*, f. *Petersen*, solodanserinde ved Det kgl. Teater.
3. 12. 69. *Kehlet, Niels*, solodanser ved Det kgl. Teater.
8. 12. 69. *Nepper-Christensen, Thomas Orla*, distriktstoldchef, Frederikshavn.
— *Sørensen, Laurids Christian Anglo*, toldinspektør, Esbjerg.
— *Eriksen, Egon Ingvar*, museumsinspektør*, Holte.
— *Askgaard, Finn*, museumsoverinspektør, Holte.
— *Hallas-Møller, Knud*, adm. direktør, Holte.
17. 12. 69. *Knudsen, Harald Wedelberg*, postmester*, Ronne.
— *Larsen, Svend Emanuel*, stationsforstander, Korsør.
— *Nielsen, Carsten*, (F.Æ.L.5.), (I.F.3.), journalist, Hellerup.
— *Næsselund, Gunnar Rasmus*, direktør for masse-kommunikation, Gentofte.
1. 1. 70. *Dilhmer, Torben Gottschalck*, (It.F.4.), ambassaderåd, New York. **302 b**
— *Rechmagel, Thomas*, (S.N.3²), ambassade-sekretær, London.
— *Kjølse, Klaus Wilhelm Hammer*, (Fr. IX.M.M.), (It.F.4.), (Ty.F.R.F.3¹), arkivar i udenrigsmin.
— *Svenningsen, Erik Widner*, (Ir.T.4.), fuldmægtig i udenrigsmin.
— *Kier, Frederik Otto Liebe*, (N.O.N.3.), (Ty.F.R.F.3¹), ambassaderåd, Haag.
— *Adamsen, Aase*, (I.F.3.), fru, ekspsekr. i udenrigsmin.
8. 1. 70. *Ellitsgaard-Rasmussen, Knud*, (F.M.2*), direktør for Grønlands geologiske Undersøgelse.
— *Haastруп, Einer Schertiger*, kst. socialdirektør*, Hellerup.
— *Munk, Holger Aage Johannes*, forfatter, forpagter, dr. phil. Frederikssund.
— *Møller, Mogens Paul*, (Chr.X.Kr.E.M.), captain, Charlottenlund.
9. 1. 70. *Jensen, Per Gert*, professor ved Den polytekniske Læreanstalt.
— *Frank, Verner*, professor ved Den polytekniske Læreanstalt.
— *Mortensen, Henrik Otto*, ingeniørdocent ved Danmarks Ingeniørakademi.
— *Poulsen, Ervin*, ingeniørdocent ved Danmarks Ingeniørakademi.
20. 1. 70. *Plessing, Ove Vagn Roth*, direktør, konsul, Tanzania.
27. 1. 70. *Andersen, Jens Asger Rye*, toldinspektør, Odense.
— *Kristiansen, Egon Andreas*, afdelingsingeniør ved DSB, Kbhvn.
— *Andreassen, Berg*, stationsforstander, Odense.
— *Morsby, Knud Isting*, telegrafbestyrer, Lyngby.
— *Eckart-Hansen, Eifred*, (Hjv.Ft.), musikchef, kapelmester.
— *Serring, Rikard*, direktør for Dansk Brandværens-Komité, civing., Glostrup.
29. 1. 70. *Laursen, Tage Nikolaj*, kommandørkaptein.
— *Christiansen, John Frede*, (Fr.IX.M.M.), (H.T.S.), orlogskaptajn (B).
— *Guldbach, Frederik Karl*, (H.T.S.), ingeniør i søværnet.

29. 1. 70. *Fladborg, Louis Harald Christian Emanuel*, (H.T.S.), overværkmester i søværnet.
 — *Nielsen, Valdemar Reinhard Georg*, (H.T.S.), materielmester i søværnet.
 — *Frederiksen, Jens*, (H.T.S.), materielster i søværnet.
2. 2. 70. *Christiansen, Lars Georg Kaj*, (Fr.IX.M.M.), (H.T.H.), oberstløjtnant.
 — *Falk-Petersen, Erik*, (H.T.H.), oberstløjtnant.
 — *Jensen, Jens Paul*, (Chr.X.Kr.E.M.), (H.T.H.), (Stb.1939-45St.), (Stb.I.St.), (Stb.F.&G.St.), (Stb.W.M.), (FN.), major i nr. i res.
 — *Rubinstein, Torben*, (F.H.T.), major.
 — *Castenskiold-Benzon, Frederik*, (R.O.H.T.), (Fi.R.F.T.), (Gr.Ph.5.), (Ne.R.O.Æk.), (N.V.O.H.T.), (Sv.Aut.F.T.1.), (Sv.R.O.H.T.), (FN), major*.
 — *Zierau, Torben*, (F.H.T.), overbygningskonduktør.
 — *Holst, Tage Fischer*, (A.M.F.4.), stationsleder i hæren.
 — *Juul-Nielsen, Johannes*, kreditforeningsdirektør*, Højbjerg.
 — *Hilsted, Finn Einar Axel*, direktør, landretssagfører, Humlebæk.
 — *Kristensen, Hagen*, sognefoged, Vester Assels.
6. 2. 70. *Madsen, Magnus*, kontorchef i revisionsdept.
 — *Møller-Madsen, Mogens*, underdirektør ved Risø, civing., Roskilde.
 — *Grønvold, Aage Emil Mylius*, salgschef*, Kbhvn.
 — *Gedde, Ove*, købmand, Odense.
18. 2. 70. *Böcher, Steen Bugge*, professor ved Danmarks Lærerhøjskole, dr. phil.
 — *Topp, Knud Otto*, kontorchef i Overformyndet.
 — *Juhl, Helge*, postmester, Tønder.
 — *Svindt, Jakob*, afdelingsingeniør ved DSB, Virum.
24. 2. 70. *Vanggaard, Thorvil*, overlæge ved Rigshospitalet, dr. med.
 — *Husfeldt, Niels Kristian*, rektor* for Østre Borgerdydskole.
 — *Hoffmeyer, Johannes Lauritz Vilhelm Brock*, rektor, Grenå.
 — *Müller, Oluf Bruhn*, rektor, Odense.
 — *Lybecker, Henning Ove*, (F.H.T.), fuldmægtig ved Rigshospitalet.
 — *Jensen, Nydam*, gdr., Hadsten.
 — *Jensen, Hans Marsch*, strandfoged, Rømø.
- 302 c 2. 3. 70. *Sandfær, Jens*, forstander ved Den kgl. Veterinær- og Landbohøjskole, lic. agro.
 — *Petersen, Jørgen Frederik*, overingeniør i Vandbygningsvæsenet.
 — *Thorsen, Peter Anker*, redaktør, Buenos Aires.
11. 3. 70. *Mørk, Aage Kristen Møller*, (Sp.C.F.2.), generalkonsul, Casablanca.
 — *Riemann, Hans Ove*, ekspsekr.* i udenrigsmin.
 — *Blinkenberg, Lars Peter*, (Ty.F.R.F.3¹.), fuldmægtig i udenrigsmin.
 — *Grausen, Bruno Hans*, (F.N.M.4.), ambassaderåd, Rom.
11. 3. 70. *Christensen, Bent Wittrup*, (Ty.F.R.F.3¹.), ekspsekr. i udenrigsmin.
 — *Poulsen, Sven Kai Karl Kuchler*, (N.O.H.4.), (Sp.I.K.3.), ekspsekr. i udenrigsmin.
 — *Assing, Hans Jørgen*, (B.K.5.), ambassadesekretær, Athen.
12. 3. 70. *Schou, Helge Emil*, afdelingsingeniør ved elektricitetsrådet.
 — *Kejser, Niels Edvard*, proprietær, Holbæk.
 — *Krusenstjerna-Halstrøm, Helge*, privatbanedirektør, Hillerød.
 — *Jensen, Otto*, bilinspektør, Tønder.
 — *Jeppesen, Karl Otto*, gdr., Middelfart.
 — *Halkjær-Lassen, Vagn*, adm. direktør, Nærum.
 — *Thomsen, Christine Laurine Søbye*, fru, inspekt.* i børne- og ungdomsforsorgen.
 — *Jensen, Niels Christian*, købmand, Nørre Åby.
18. 3. 70. *Borberg, Allan*, overlæge, dr. med., Viborg.
 — *Kirkegaard, Aage Emil*, (D.r.K.M.), overlæge, dr. med., Nykøbing S.
 — *Andersen, Åge Jens*, konsulent i handelsmin.
 — *Richnagel, Bent*, kontorchef i handelsmin.
 — *Nygård, Poul*, kommunaldirektør, Kbhvn.
 — *Maglekilde-Petersen, Erik Juul*, overingeniør ved Kbhvns vandforsyning.
 — *Jensen, Otto*, gdr., borgmester, Østrup pr. Ugerløse.
 — *Nielsen, Carl*, amtsrådsmedlem, Sønderskov, Hjørring.
24. 3. 70. *Haugsted, Laurids Andreas Marinus*, (Fr.IX.M.M.), stationsforstander, Kbhvn.
 — *Ahl, Willy*, stationsforstander, Rødby.
 — *Ottosen, Carl Gjesing*, postmester, Løgstør.
 — *Jakobsen, Ove Hans*, kasserer* i Statsanstalten for Livsforsikring.
 — *Olesen, Ole Eggert Lawaetz*, proprietær, Ebberup.
 — *Petersen, Emil Aksel*, malermester, Næstved.
 — *Aasted, Mogens*, isenkræmmer, konsul, Lemvig.
 — *Thomsen, Ove*, revisor, Kbhvn.
 — *Uggerhøj, Karl Gustav*, bankdirektør, Hjørring.
 — *Tychsen, Peter*, gårdejer*, Krammark.
 — *Jakobsen, Mikkel Lund*, amtsrådsmedlem, Døstrup.
 — *Olsen, Ole Peter*, sognefoged, Havnelev.
 — *Jensen, Niels*, sognefoged, Bårse.
 — *Sørensen, Karl Kristian*, sognefoged, Gurreby.
2. 4. 70. *Telling, Mogens Michael*, (Fr.IX.M.M.), kontorchef i forsvarsmin., kommandørkaptajn i overt. nr.
 — *Yttesen, Svend Børge*, (H.T.S.), orlogskaptajn i nr. i res.
 — *Olsson, Ingolf Helmer John*, (H.T.S.), kaptajnløjtnant (B) i søværnet.
 — *Jacobsen, Hans Peter*, afdelingsingeniør i søværnet.
6. 4. 70. *Spotof, Johannes*, overkirurg, dr. med., Kalundborg.
 — *Grage, Erik Orla*, chefaktuar, Helsingør.

6. 4. 70. *Schepelern, Henrik Dillev*, museums-
overinspektør, dr. phil., Hillerød.
— *Johansen, Anker Frithjof*, rektor for Ål-
borg teknikum.
— *Bølling-Ladegaard, Erik*, forstander for
Ålborg tekniske skole, civing.
— *Krogh, Torben Christian*, handelschef*,
Holsteinsborg.
— *Termansen, Johannes*, kæmner*, Hol-
steinsborg.
— *Mondrup, Agnes Margrethe (Grethe) Ca-
thrine*, fru, leder af mødrehjælpen, År-
hus.
— *Nielsen, Hans Lavrits*, gdr., sognefoged*,
Højme.
14. 4. 70. *Gravesen, Jens Olaf*, civing., Wassenaar,
Holland.
— *Holm, Vagn*, kontorchef i arbejds- og
socialmin.
— *Nyholm, Vagn Aage*, adm. direktør, Hel-
lerup.
— *Mørck, Frede Lindbach*, kontorchef i Dan-
marks Nationalbank.
— *Henriques, Henrik*, veksellerer, Vedbæk.
— *Schmidt, Børge Ib Theisen*, adm. direk-
tør, cand. act., Kbhvn.
— *Kragelund, Poul Christian*, hotelejer, di-
rektør, Fåborg.
— *Christiansen, Godtfred Kirk*, direktør,
Billund.
— *Aaberg, Egon Kajus*, (H.T.P.), (It.F.5.),
politikommissær, Kbhvn.
— *Harplod, Eugen Christensen*, (H.T.P.),
kriminalkommissær, Kbhvn.
— *Møllergaard, Peter Helmer*, (H.T.P.), (C.
F.F.H.), politikommissær, Kbhvn.
— *Johnsen, Georg Møhr*, (H.T.P.), (C.F.F.
H.), politikommissær, Vejle.
— *Soelmark, Richard Ole*, (Fr.IX.M.M.),
(H.T.P.), (B.kgl.M.1.), (F.Æ.M.1.), (Fi.
H.R.M.), (It.Em.66.1.), (S.K.8.), vice-
politikommissær*, Ballerup.
— *Møller, Ole*, sognefoged*, Understed.
- 303 18. 4. 70. *Balslev, Anders Lauritz*, (H.T.H.), oberst-
løjtnant.
— *Bay, Jens Felumb*, (H.T.H.), oberstløjtn-
nant.
— *Andersen, Erik Martin*, (H.T.H.), (FN),
oberstløjtnant.
— *Gullaksen, Henrik*, (H.T.H.), major.
— *Björke, Niels*, (H.T.H.), major i nr. i res.
— *Lomholt, Lars Adolf*, (H.T.H.), major.
— *Ellehøj, Ole Jørgen*, (H.T.H.), (FN), ma-
jor i nr. i res.
— *Linde, Arnold Kristian Verner*, (H.T.H.),
(FN), major.
— *Løjbek, Frits Anker*, major*.
— *Jensen, Henrik Ferdinand*, (F.H.T.), ma-
jor (B)*.
— *Friis, Helmar*, (H.T.H.), premierløjtnant
(B).
— *Olesen, Ib Anker*, (F.H.T.), (Hvj.Ft.),
oberst, regionsleder.
— *Bork-Larsen, Helge*, (Hjv.Ft.), (A.C.M.),
major*, distriktsleder* i Hjemmevær-
net.
— *Rechnagel, Ole*, (H.T.H.), afdelingsinge-
niør ved hærens tekniske korps.
— *Flintholm, Olaf Helge*, afdelingsarkitekt
ved forsvarrets bygningsstjeneste.
18. 4. 70. *Anthonsen, Frode Olaf*, (F.H.T.), faktor
ved Geodætisk Institut.
— *Thomassen, Helge*, (F.H.T.), materiel-
mester ved forsvarrets materielinten-
dantur.
— *Jepsen, Richard Hovgaard*, (H.T.H.), af-
delingsingeniør ved forsvarrets bygnings-
tjeneste.
20. 4. 70. *Gottlieb, Henning Vincent*, (Ty.F.R.F.3¹),
konsulent i statsmin.
— *Horn, Werner Asmus Nicolai*, post-
mester, Kbhvn.
— *Johansen, Johan Peder Daniel*, afdelings-
ing. v. DSB.
— *Bloch, Minna Elisabeth Nyegaard, f.
Nielsen*, 2. koncertmester ved Dan-
marks Radios symfoniorkester.
— *Nielsen, Axel Ewald*, skoledirektør*, Vi-
borg.
— *Thomsen, Tormod*, skoledirektør, Virum.
— *Halling-Andersen, Gunnar*, vicedirektør,
Hellerup.
— *Pedersen, Oscar*, (F.M.A.3.), (I.S.I.2.),
(Pa.N.F.3.), hotelejer, generalkonsul,
Snekkersten.
— *Kruuse-Rasmussen, Ib Henrik*, (S.N.3²),
ekspsekr.*, Hellerup.
— *Rona, Georg Karl Ludvig Rudolf*, admini-
strator, translator, dr. phil., Gentofte.
22. 4. 70. *Fynbo, Tage*, (R.O.H.T.), (Fi.R.F.T.),
(N.V.O.H.T.1.), (Sv.R.O.H.T.1.), hoved-
kasserer, oberstløjtnant af res.
28. 4. 70. *Poulsen, Emil*, direktør, dr. med. vet.,
Humblebæk.
— *Stærrose, Arne Emil*, provst, Væggerløse.
— *Nybro, Johannes*, amtsskolekonsulent,
Haderslev.
— *Petersen, Jens Ingemann*, amtsskolekon-
sulent, Glumsø.
— *Petersen, Gotfred Jørgen*, amtsskolekon-
sulent, Randers.
— *Kjær, Volmer*, (H.T.C.F.), sektionschef,
Hillerød.
— *Nielsen, Elgod*, (H.T.C.F.), korpsmester I
i CF-korpset, Fåborg.
30. 4. 70. *Ravn, Jakob Iversen*, gdr.*, Simmersted.
6. 5. 70. *Lukman, Niels Clausen*, professor ved
Kbhvns Universitet, dr. phil.
— *Lauritzen, Lis*, byretsdommer, Hellerup.
— *Munch, Mogens*, byretsdommer, Char-
lottenlund.
— *Riskør, Niels Kristian*, overlæge, pro-
fessor, dr. med., Gentofte.
— *Andersen, Ib*, overkirurg, professor, dr.
med., Hellerup.
— *Nielsen, Arne*, lektor, amanuensis ved
Kbhvns Universitet.
— *Skovsted, Aage Thorsen*, museumsinspek-
tør ved Botanisk Museum, dr. phil.
— *Halkier, Lauritz Henrik Christian*, kon-
servator I* ved Mineralogisk-geologisk
Institut.
— *Jandorf, Svend Bernhard*, stationsfor-
stander*, Århus.
— *Bjerregaard, Karl Peter*, postmester, Hel-
singør.
9. 5. 70. *Jørgensen, Otto*, (H.T.S.), orlogskaptajn.
— *Larsen, Erik*, (H.T.S.), løjtnant (B) af
res. i søværnet.
— *Hansen, Niels Henning*, afdelingsinge-
niør ved orlogsværftet.

9. 5. 70. *Larsen, Helge Gunnar*, afdelingsingeniør ved orlogsværftet.
— *Jensen, Niels Thøgersen*, magasinfor- mand i fyrvæsenet.
15. 5. 70. *Pedersen, Aage Henry*, forstander for statens forsøgsmejeri, Hillerød.
— *Jensen, Poul Nicolai*, konsul*, Birkerød.
— *Nørgaard, Martin Friedrich*, sognepræst, Flensborg.
— *Carlsen, Mogens Axel Carsten*, borgmes- ter*, civing., Sorø.
— *Jørgensen, Helge Alex Mønsted*, gartneri- ejer, Nagelsti pr. Nykøbing F.
— *Staan, Poul*, mejeribestyrer, Nibe.
— *Lassen, Otto*, kontorchef, Århus.
26. 5. 70. *Holbek, Paul*, statskovrider, Sønderborg.
— *Mortensen, Hans Kristian Ravn*, stats- skovrider, Nykøbing S.
— *Engberg, Bent*, statskovrider, Åkirkeby.
— *Simonsen, Dagmar Alexandra, f. Jensen*, kontorchef i patent- og varemærkevæ- senet.
— *Morsing, Andreas*, overingeniør i patent- og varemærkevæsenet.
— *Amtoft, Peder Skadhauge*, retsassessor I, Glostrup.
— *Jensen, Axel Erik*, retsassessor*, Rud- købing.
— *Thiesen, Poul Thorkild*, ekspsekr. i Kbhvns byret.
— *Christensen, Edvard Marius*, maskinmes- ter ved toldvæsenet.
— *Skodshøj, Harald Jakobsen*, redaktør, Vi- borg.
— *Ravnholt, Henning*, direktør, London.
27. 5. 70. *Møller, Svend Aage*, kontorchef i forsvars- min., oberstløjtnant i forsvarrets inten- danturkorps (flyvevåbnet).
— *Elberling, John William*, (H.T.F.), ma- jor* (B) i flyvevåbnet.
— *Birkholm, Helge Uffe Hildebrandt*, (H.T. F.), maskinarbejder i flyvevåbnet.
- 303 a 4. 6. 70. *Hansen, Knud Lumbye*, (Hjv.Ft.), di- striktstoldchef, Nykøbing F.
— *Nielsen, Svend Georg Christian*, stations- forstander*, Gråsten.
— *Larsen, Søren*, (Hjv.Ft.), stationsleder ved post- og telegrafvæsenet, Rømø.
— *Pedersen, Holger Otto*, stadsdyrlæge, Fre- deriksberg.
— *Kjær, Jørgen*, kontorchef, Virum.
— *Schow-Nielsen, Jørgen*, anlægsgartner, Hellerup.
17. 6. 70. *Ahlefeldt-Laurvig, Claus Tesdorpf* greve, (I.Kr.5.), (N.Br.N.), (Ne.Sbr.M.), (Ty.F. R.F.2^a), godsejer, London.
— *Møller, Erik*, kontorchef i skattedept.
— *Mikkelsen, Palle Otto*, konsulent i skatte- dept.
— *Svensson, Sven Frederik Fischer*, kontor- chef i landsskatteretten.
— *Præstholm, Svend Erling*, provst, Føv- ling.
— *Svensson, Carl Vilhelm*, administrations- chef i Kbhvns Torvevæsen.
— *Sørensen, Kurt*, partisekretær, redaktør, Søllerød.
— *Jensen, Svend Karlskov*, landbrugsskole- forstander, Gråsten. M.F.
— *Petersen, Frede Hansen*, efterskolefor- stander, Årslev.
17. 6. 70. *Seitzberg, Svend*, direktør, civing., Kbhv.
29. 6. 70. *Brandt, Søren Damkjær*, direktør, Maribo.
— *Christensen, Hans Buchwald*, amtsvej- inspektør, Roskilde.
— *Juul-Nyholm, Thorkil*, overmaskinmes- ter ved luftfartsvæsenet.
— *Madsen, Svend Ove*, luftfartsinspektør.
— *Stein, Erik Saxtorph*, hovedbogholder under luftfartsvæsenet.
— *Nielsen, (kld. Møller), Carl Møller*, regn- skabschef, Århus.
— *Rosenkilde, Volmer*, forlagsboghandler, Klampenborg.
— *Larsen, Carl*, adm. direktør, Charlotten- lund.
— *Holm, Knud Henry*, slagteridirektør, Skive.
— *Bønding, Lars Nygaard*, gdr., konsulent, Overlund.
6. 7. 70. *Skaarup, Hans Erik*, (H.T.H.), (FN), oberstløjtnant.
— *Bruun de Neergaard, Svend Jørgen*, (H. T.H.), (FN.), oberstløjtnant.
— *Jespersen, Jørgen*, (H.T.H.), oberstløj- tant.
— *Stripp, Poul Ove*, (H.T.H.), (Hjv.Ft.), distriktsleder I, oberstløjtnant i hjem- meværnet.
— *Work, Andreas Jakob Knudsen*, (H.T.H.), (FN), major i nr. i res.
— *Wahl, Gunnar*, (H.T.H.), major i nr. i res.
— *Suadicani, Bjørn Bertil Emil*, (H.T.H.), (Stb.V.4.), (FN), major.
— *Nielsen, Preben*, (H.T.H.), major.
— *Hermansen, Erik Albrecht*, (H.T.H.), ma- jor.
— *Teilmann, Terkel Nielsen*, (Ne.Fb.Lo. Fk.), (Ne.Fb.Lo.Tmm.), (FN), major*, distriktsleder II*.
— *Buch, Anders Funder*, (H.T.H.), major (B).
— *Olesen, Elmer Bjørndahl Bojer*, (H.T.H.), major (B).
— *Thestrup, Børge Christian*, (H.T.H.), ma- jor (B)*.
— *Suhr, Erling*, kaptajn (B).
— *Andersen, Hans Egon Schack*, afdelings- ingeniør ved forsvarsstaben.
8. 7. 70. *Petersen, Harald Ingvar*, forstander for statens plantepatologiske forsøg, Lyng- by.
— *Sonne, Adolf Richard Maegaard*, direk- tør for monopoltilsynet.
— *Helweg, Thorvald*, boghandler, Slagelse.
— *Bartholin, Birger*, balletmester, Kbhvn.
14. 7. 70. *Pedersen, Hans Peder Marius*, dommer, Middelfart.
— *Nicolaisen, Jørgen Andreas Kofoed*, told- inspektør, Birkerød.
— *Jensen, Hakon Kock*, toldforvalter*, Vor- dingborg.
— *Andersen, Ejgil Kristen*, postmester, Ka- lundborg.
— *Hansen, Svend Jessen*, postmester, Skjern.
— *Clausen, Carl Georg*, godsekspeditør*, Esbjerg.
— *Bratting, Kamma Elisabeth*, fru, drifts- leder, Kbhvns Universitets spisestuer.
23. 7. 70. *Rasmussen, Axel Max Nirr*, (C.F.F.H.), overbrandinspektør, civing.

23. 7. 70. *Kejser, Karl Jacobsen*, (C.F.F.H.), (F.M. Soc.3.), kontorchef ved Kbhvns brandvæsen.
— *Jensen, Johannes Andreas*, (F.Æ.M.S.-P.), depotmester ved Kbhvns brandvæsen.
12. 8. 70. *Borregaard, Svend*, provst, Kbhvn.
— *Larsen, Niels Christian*, tømremester, sognefoged, Holte.
— *Kroman, Niels Peter*, sognefoged, Vammen pr. Viborg.
— *Andersen, Christian*, (D.r.K.M.), depotforvalter, sognefoged, Hald Ege, Viborg.
— *Nielsen, Jens Peder Kristian*, (C.F.F.H.), sognefoged, Hirtshals.
20. 8. 70. *Augustsen, Johannes*, skibsfører ved D.S.B., Korsør.
— *Lund, Aage Jensen*, postmester, Frederikshavn.
— *Madsen, Harry Christian Dyrlov*, slagteridirektør, Nakskov.
— *Grooss, Vilhelm Oluf Claudius*, sognefoged, Hadsten.
— *Jørgensen, Alfred*, sognefoged, Borum.
— *Rasmussen, Anders Nielsen*, sognefoged, Hørning.
— *Stoustrup, Aage Elisa*, sognefoged, Vesterlund pr. Tyregod.
27. 8. 70. *Rosen, Erik*, overlæge, Kbhvn.
— *Lundby, Kaj*, grosserer, Charlottenlund.
— *Simonsen, Simon*, proprietær, Lunderskov.
— *Madsen, Lars Tormod Ejvind*, proprietær, Stege.
— *Foght, Helga Elisabeth*, kattuntrykker, Gentofte.
— *Dreyer, Hans Schow*, forsikringsdirektør, Holte.
— *Strøm-Hansen, Edgar Frederik*, direktør, Klampenborg.
— *Valentin-Hjorth, Gilbert Falck*, tømmerhandler, direktør, Viby J.
- 03 b 1. 9. 70. *Brodersen, Svend*, professor ved Aarhus Universitet, dr. phil.
— *Klindt-Jensen, Ole*, professor ved Aarhus Universitet, dr. phil.
— *Bech, Robert*, professor ved Aarhus Universitet, dr. jur.
— *Vorbeck, Jørgen*, (M.T.Kha.), direktør, Risskov.
— *Boeck-Hansen, Kay*, arkitekt, Charlottenlund.
4. 9. 70. *Jeppesen, Aage Mogens Klarskov*, statsaut. revisor.
8. 9. 70. *Raaen, Sofus Einar*, hypotekforeningsdirektør, landsretssagfører.
16. 9. 70. *Hansen, Paul Ove*, civildommer, Helsingør.
— *Sørensen, Tage Gudmund*, kontorchef i boligmin.
— *Berthelsen, Anders Chr. Ditlev*, provst, Sønderbjerg.
— *Nyborg, Otto Axel*, vicefængselsinspektør*, Lohals.
— *Pedersen, Johannes Dam*, stationsforstander, Vejle.
— *Søndergaard, Per Erik Lehmann*, postmester, Kbhvn.
— *Berg, Otto Edvard*, (F.P.A.2.), (F.S.P.3.), direktør, Århus.
16. 9. 70. *Gregersen, Gregers Kristian Møller*, sognefoged, Øland.
23. 9. 70. *Gønge, Sven*, generalkonsul*, Holte.
— *Frømhøjs, Erik*, kontorchef i dir. for egnsudvikling, Silkeborg.
— *Kahr, Svend Mejer*, underdirektør, civing Holte.
— *Pedersen, Benny West*, direktør, vicekonsul, Nakskov.
— *Clausen, Cai Georg*, bankdirektør, Århus.
— *Assam, Poul Oluf Holck*, kontorchef i sekr. for Danmarks Erhvervsfond.
— *Voigt-Petersen, Heinrich Holger*, skrædermester, oldermand, Skodsborg.
— *Ammundsen, Johannes*, (D.r.K.M.), direktør i Dansk Arbejdsgiverforening.
— *Holmberg-Pedersen, Robert Emil*, redaktør, Birkerød.
25. 9. 70. *Larsen, Aksel*, (Fr.IX.M.M.), (B.kgl.M.I.), (Fi.L.FK.), (Ir.H.6a.), (Ne.O.N.M.I.), (S.H.E.8.), (Stb.V.M.), (S.V.T.), (Ø.Æ. F.M.I.), kok* under Hs. Majestæt Kongens hofetat.
29. 9. 70. *Fanø, Knud*, rektor for Duborg-skolen, Flensborg.
— *Hjermov, Svend Aage*, kommunaldirektør, Lyngby.
— *Dalby, Knud*, (C.F.F.H.), (Ne.Fb.Lo.), sektionschef* i CF-korpset.
— *Nielsen, Arne Peder Lauris*, (H.T.C.F.), korpasmester II i CF-korpset.
— *Jensen, Aksel Peder*, (H.T.C.F.), (N.r.K. M.M.), værkemester II i CF-korpset.
— *Jacobsen, Peter*, amtsrådsmedlem*, gdr., Hedensted.
— *Schmidt, Johan Johansen*, amtsrådsmedlem*, Kastvrå.
— *Hedegaard, Peder*, sognefoged, Sevel.
1. 10. 70. *Jensen, Poul Anker*, (H.T.F.), oberstløjtnant i flyvevåbnet.
— *Lous, Carl Frederik*, major i nr. i res. ved flyvevåbnet.
— *Bæk, Kurt Henry*, (H.T.F.), major* (B) i flyvevåbnet.
— *Jørgensen, Erik*, afdelingsingeniør i flyvevåbnet.
— *Balslev, Sten Engelhardt*, ingeniør i flyvevåbnet.
4. 10. 70. *Grue, Erik Friis*, (H.T.S.), orlogskaptajn*.
— *Pedersen, Knud Marquard*, (Hjv.Ft.), orlogskaptajn*.
— *Nielsen, Gunnar Paul Erik Bruun*, orlogskaptajn*.
— *Nelson, Kaj*, (H.T.S.), orlogskaptajn.
— *Nielsen, Sigurd Martinus*, (H.T.S.), orlogskaptajn. (B).
— *Bahrt, Valdemar Fridolin*, (H.T.S.), kleinsmed ved orlogsværftet.
— *Petersen, Olof Djalmar*, (H.T.S.), kleinsmed ved orlogsværftet.
— *Rasmussen, Gregor Anders Peter*, (H.T.H.), oberstløjtnant i hærens tekniske korps.
— *Søndergaard, Mogens Palle*, (H.T.H.), (FN), oberstløjtnant.
— *Mogensen, Erik*, (H.T.H.), (FN), oberstløjtnant.
— *Larsen, Ejvin*, oberstløjtnant i hærens tekniske korps, civing.

4. 10. 70. *Jensen, Erik Vilhelm Martin*, (H.T.H.), major i hærens tekniske korps.
 — *Hovmand, Vagn*, (H.T.H.), major*.
 — *Vennits, Poul Werner*, (H.T.H.), (S.Kr. 4.), (FN), major.
 — *Koudal-Hansen, Børge*, (H.T.H.), major*.
 — *Larsen, Peter Otto*, major i hærens tekniske korps.
 — *Hansen, Mogens Carl Jacob*, (H.T.H.), (FN), major i nr. i res.
 — *Thygesen, Erik Skjold*, major i nr. i res.
 — *Carl, Ib Fritz Lissau*, (H.T.H.), major i nr. i res.
 — *Jørgensen, Poul Frede Axel*, (Hjv.Ft.), økonomiinspektør ved hjemmeværnsstaben.
 — *Frederiksen, Carl Werner*, afdelingsingeniør ved forsvarrets bygningstjeneste.
 — *Dietz, Eivind Salomon*, (H.T.S.), arkitekt ved forsvarrets bygningstjeneste.
 — *Garde, Gunnar Jørgen*, arkitekt ved forsvarrets bygningstjeneste.
6. 10. 70. *Hornslet, Mogens*, kontorchef i justitsmin.
 — *Lemming, Hans Andreas*, kontorchef i justitsmin.
 — *Due, Preben Ole*, kontorchef i justitsmin.
 — *Andersen, Jens Karl*, overarkitekt i post- og telegrafvæsenet.
 — *Nielsen, Peter Gunnar Tybjerg*, overtrafikkontrollør*, Glostrup.
 — *Nielsen, Aage Christian*, chefredaktør, Esbjerg.
7. 10. 70. *Kalhauge, Erik*, civing., Charlottenlund.
 — *Christensen, Christian Zimmer*, civing., Gentofte.
 — *Skibstrup, Erik Frederik*, direktør, civing., Kirke Hyllinge.
23. 10. 70. *Bruun, Hans Christian Christensen*, toldinspektør, Hillerød.
 — *Tønnesen, Mogens Gad*, apoteker, dr. pharm., Virum.
 — *Frederiksen, Knud*, landsrettsagfører, Lyngby.
 — *Knudsen, Jens Børge*, bankdirektør, Kbhvn.
 — *Petersen, Kaj Svend Aage*, toldpatruljemester, Odense.
- 303 c** 4. 11. 70. *Høyer-Nielsen, Hans Christian*, seminarirektor, Gedved.
 — *Hansen, Per Mogens*, seminarirektor, Gentofte.
 — *Fenger, Rigmor Johanne Evaldsdatter Hauch*, fru, seminarieforsøger, Vejle.
 — *Bertelsen, Karl Herluf*, (Hjv.Ft.), sparekassedirektør, Bækmarksbro.
 — *Madsen, Agengust Jepsen*, bankbestyrer, Kruså.
 — *Ledgaard, Peder Jensen*, forretningsfører, Ringkøbing.
18. 11. 70. *Hansen, Svend*, fængselsinspektør, Hørsørd.
 — *Christensen, Jens Christian*, postmester*, Tåstrup.
 — *Rasmussen, Simon Lorin*, afdelingsingeniør ved DSB, Lyngby.
 — *Hansen, Johannes*, trafikinspektør*, Sønderborg.
 — *Dyhr, Knud Hvidtfeldt*, navigationskoleforstander*, Nordby, Fanø.
18. 11. 70. *Petersen, Fritz Richard Holger Hother*, automekanikermester, Greve Strand.
 — *Haase, Ove Malmberg*, maler, Roskilde.
26. 11. 70. *Philip, Allan*, professor, dr. jur. ved Kbhvns Universitet.
 — *Lemche, Henning Mourier*, universitetslektor, afdelingsleder, dr. phil.
 — *Salomonsen, Finn*, universitetslektor, afdelingsleder, dr. phil.
 — *Thygesen, Grethe*, f. *Flor* (kld. *Margherita Flor*), (F.O.A.), (Fi.B.H.), operasangerinde, docent.
 — *Graae, Inga*, f. *Graae*, harpenistinde, docent.
 — *Jensen, Georg*, direktør, Virum.
3. 12. 70. *Edlers* (kld.), *Ellen Margrethe Jensen*, f. *Hansen*, operasangerinde ved Det kgl. Teater.
 — *Heilmann, Mette Lise*, f. *Møllerup*, solodanserinde* ved Det kgl. Teater.
 — *Pedersen, Kurt Arthur*, kgl. kapelmusikus, Virum.
 — *Ussing, Oluf Conrad*, skuespiller ved Det kgl. Teater.
7. 12. 70. *Munch-Jensen, Christian*, konsulent i revisionsdept.
 — *Brendstrup, Arne*, konsulent i revisionsdepartementerne.
 — *Secher, Erik*, overlæge, Sønderborg.
 — *Zacho, Alfred Heinrich Hein*, overkirurg, dr. med.
 — *Johansen, Peter Borchsenius*, direktør, Vejle.
 — *Frederiksen, Werner*, sektionschef i CF-korpset, Allinge.
 — *Jacobsen, Erik*, (H.T.C.F.), korpsmester II i CF-korpset, Ålborg.
 — *Nielsen, Willy Bjørn*, (H.T.C.F.), (M.T. Kha.), værkfører II i CF-korpset, Kokkedal.
16. 12. 70. *Therkelsen, Hans Peter*, gårdejer, sognefoged, Kalhave pr. Uldum.
18. 12. 70. *Wintherek, Peter Hans*, provst, Solbjerg, Mors.
 — *Engelstoft, Svend*, afdelingsingeniør ved DSB, Århus.
 — *Hansen, Evald*, postmester, Nykøbing S.
 — *Christiansen, Poul la Cour*, brøndborer, Højslev.
1. 1. 71. *Frantzen, Valdemar*, generalkonsul, Phnom Penh.
 — *Lorenz, Erhard Godfred*, generalkonsul, Lusaka.
 — *Skensved, Lars Poul*, direktør, konsul, Accra-Tema.
 — *Hauge, Erik*, (Ø.Æ.F.5¹), økonomisk rådgiver, Washington.
 — *Brandstrup, Anders*, ambassaderåd, Rabat.
 — *Behnke, Jørgen Michael*, (A.F.3.), (A.S. M.4.), (F.N.F.4.), (Ir.T.5.), (Ø.Æ.F.5²), ambassaderåd, Helsingfors.
 — *Sommer Kurt*, (B.L.4.), (It.F.4.), (P.F. O.4.), fuldmægtig i udenrigsmin.
 — *Korsgaard-Pedersen, Jørgen*, (B.K.5.), ambassaderåd, Bruxelles.
 — *Haxthausen, Christian Ulrik*, (F.N.F.4.), konsul, 1. ambassadesekretær, London.
 — *Grøsholt, Thorkild Ege*, biskop, Nykøbing F.

1. 1. 71. *Nielsen, Ingo Emil*, (Fr.IX.M.T.), (Ty.F.R.F.3¹), chef for Den kgl. civilistes økonomikontor.
- *Tørsløv, Per*, (Fr.IX.M.T.), (I.F.3.), (Ty.F.R.F.3¹), orlogskaptajn.
- *Fogh-Andersen, Henrik*, (Fr.IX.M.T.), (I.F.3.), major, adjutant hos Hds. Maje-stæet Dronningen.
- *Dinesen, Tore Vilhelm*, (Ty.F.R.F.3¹), adjutant hos Hs. kgl. Højhed Prins Henrik, major i flyvevåbnet.
7. 1. 71. *Iversen, Kristen Jeppesen*, dommer i Odense byret.
- *Jacobsen, Alfred Holger*, telegrafbestyrer, Kolding.
- *Breum, Peter*, postmester*, Hadsten.
- *Steenholt, Marius Georg Henrik*, overtrafikkontrollør*, Lyngby.
- *Wolffbrandt, Carl Gustav Theodor Francis*, direktør, cand. pharm., Lyngby.
- *Jørgensen, John Gunnar*, ejendomsmedgælder, Hellerup.
20. 1. 71. *Andersen, Arne Bruno*, toldforvalter, Ebeltoft.
- *Balling, Balthasar André*, toldpatruljeme-ster, Vanløse.
- *Berning, Asger Godvin*, advokat, Hel-singør.
- *Alsted, Niels Jacob*, redaktør, Virum.
- *Skjoldager, Julius Kristian Gødert*, købmand, Kbhvn.
- *Parby, Erik Taylor*, regnskabsfører, Hellerup.
21. 1. 71. *Larsen, Poul Hartvig*, forstander for Næsgaard agerbrugsskole, Stubbekøbing.
29. 1. 71. *Olsen, Niels Find*, (Chr.X.M.M.), (H.T.S.), kommandørkaptajn i forsvarrets intendanturkorps.
- *Thiede, Sven Egil*, (H.T.S.), (Stb.V.5.), kommandørkaptajn i søværnet.
- *Rasmussen, Jørgen Philip*, (Chr.X.M.M.), (H.T.S.), kommandørkaptajn i søværnet.
- *Christensen, Svend Aage*, (H.T.S.), orlogskaptajn (B)*.
- *Sørensen, Niels Eulalius Dyhr*, overfy-rpasser.
- 304 2. 2. 71. *Kühl, Preben de Fine*, (H.T.H.), oberstløjtnant i hærens tekniske korps.
- *Rude, Anders Hjalmar*, oberstløjtnant.
- *Toft, Iver Lindberg*, major.
- *Merten, Børge Verner Hovgaard*, (H.T.H.), major* (B).
- *Kampmann, Jørgen*, (FN), civilforsvars-inspektør, major af res.
- *Paulsen, Mathias Petersen*, afdelingsingeniør i hæren.
- *Paulsen, Svend Hørlyck*, (H.T.S.), arki-tekt, m.a.a., ved forsvarrets bygnings-tjeneste.
- *Nielsen, Carl Thorkill*, (H.T.H.), over-bygningskonduktør ved forsvarrets bygningstjeneste.
- *Pedersen, Kai Robert Einer*, (H.T.H.), overværkmester i hæren.
- *Nygaard, Jens*, (F.H.T.), materielmester I ved Geodætisk Institut.
4. 2. 71. *Schultzer-Nielsen, Mogens Christian*, ad-ministrator, Hørsholm.
4. 2. 71. *Hansen, Axel Thomas Neergaard*, toldforvalter, Stubbekøbing.
- *Møller, Kurt Nikolai*, advokat, Greve Strand.
- *Bredfeldt, Mogens*, direktør, Kbhvn.
- *Restrup, Ole*, forlagsboghandler, cand. mag., Hellerup.
- *Dall, Henning Hansen*, direktør, Høruphav.
- *Jensen, Jens Peter*, sognefoged, gårdejer, Sdr. Vinge.
- *Elmer, Haakon*, organist, Sønderborg.
10. 2. 71. *Pauly, Johannes Hans Christian*, profes-sor ved Den polytekn. Lærestanstalt, dr. phil.
- *Brøndum-Nielsen, Troels*, professor ved Den polytekniske Lærestanstalt, dr. techn.
- *Monrad, Jørgen Ditlev*, ingeniørdocent, Holte.
- *Jensen, Erik Wolfhechel*, ingeniørdocent, Holte.
- *Larsen, Vagn Sylvest*, universitetsdirek-tør, Kbhvn.
- *Schütt-Poulsen*, arkitekt, Espergærde.
17. 2. 71. *Brydensholt, Hans Henrik*, direktør for fængselsvæsenet.
- *Nielsen, Ole Perch*, (S.N.3²), kontorchef i justitsmin.
- *Perch, Poul Werner*, pædagogisk-psyko-logisk konsulent.
- *Holm, Frantz Gerhard*, afdelingsarkitekt ved DSB, Gentofte.
- *Jensen, Helge Ejler*, chefredaktør, Århus.
- *Jensen, Peder Harry*, telegrafmester*, Kbhvn.
- *Aarkrog, Helge*, vognmester ved DSB, Nyborg.
23. 2. 71. *Venge, Ole Søren Wendelbo*, professor ved Den kgl. Veterinær- og Landbohøj-skole, dr. agro.
- *Hansen, Frantz Gustav*, bestyrer af Den kgl. Veterinær- og Landbohøjskoles apotek, lektor.
- *Thaning, Carl Erik*, sognepræst, Gen-tofte.
- *Hansen, Eva Hemmer*, forfatterinde, journalist, Århus.
- *Larsen, Axel Landing* (kld. *Buster Lar-sen*), skuespiller.
- *Søndergaard, Lars*, sognefoged, Lille-voerde.
- *Madsen, Karl Severin*, fængselsforvalter, Nyborg.
3. 3. 71. *Loft, Per*, kontorchef i arbejds- og so-cialmin.
- *Andersen, Otto Peter*, sognepræst*, Skov-sted.
- *Lauritsen, Valdemar*, direktør, Godthåb.
- *Sørensen, Marius Søren Jes*, borgmester, Nordby, Fanø.
- *Lassen, Sven Aage*, postmester, Hille-rød.
- *Pedersen, Axel Henning Engelbrecht*, tra-fikinspektør, Nærum.
- *Hedegaard, Alfred Kristoffer*, godsekspe-ditør*, Næstved.
11. 3. 71. *Green, Per*, (B.K.4.), (Br.R.B.4.), (It.F.5.), I. ambassadesekretær, Bruxelles.

11. 3. 71. *Larsen, Jakob Esper*, (B.K.5.), ambassaderåd, Geneve.
 — *Lassen, Niels Julius*, (B.K.5.), 1. ambassadesekretær, Dar es Salaam.
 — *Bech, Ole Galthen*, fuldmægtig i udenrigsmin.
 — *Koch, Ole Nicolaj*, (Br.S.K.4.), (S.H.E.4.), (S.Kr.5.), fuldmægtig i udenrigsmin.
 — *Østergaard, Svend Stubbe*, kultur- og presseråd.
12. 3. 71. *Vainer, Abraham*, kontorchef i revisionsdept.
 — *Siegumfeldt, Hans Henrik Hoff*, sognepræst, Århus.
 — *Sondergaard, Holger Villiam Pedersen*, (D.r.K.Ft.), borgmester*, redaktør og bogtrykker, Nibe.
 — *Sørensen, Jens*, gårdejer, borgmester, Tranekær.
23. 3. 71. *Jacobsen, Carl Georg*, kontorchef i indenrigsmin.
 — *Pileborg, Jens Benny*, kontorchef i indenrigsmin.
 — *Odél, Helge*, kontorchef i indenrigsmin.
 — *Lauritzen, Kaj Arne*, statskonduktør, landinspektør, Kbhvn.
 — *Møller, Erik*, sekretariatschef under Kbhvns kommune.
 — *Dalsgård, Gunnar Due*, bygningschef, arkitekt, m.a.a.
 — *Berg, Otto Frederik Christian*, (S.Kr.4.), hypotekforeningsdirektør, landsretssagfører.
 — *Zahle, Jørgen*, akademisekretær, landsretssagfører.
 — *Nissen, Nis Iwersen*, sognerådsformand*, gårdejer, Bramdrup.
 — *Poulsen, Anders Johannes Peter*, sognefoged, Bur.
31. 3. 71. *Kolthoff, Vilhelm Markus*, forstander, førstepæst, Dianalund.
 — *Haarder, Hans Peder Haahr*, højskoleforstander, Rønshoved.
 — *Bidstrup, Holger*, ungdomsskoleforstander*, Haubro.
 — *Nielsen, Mads Peder*, højskoleforstander*, Viborg.
 — *Johansen, Jørgen Brade*, (H.T.C.F.), (F.Æ.M.S.-P.), (Ø.Fb.Br.), (Ø.Nø.L.Br.), brandchef, civing., Gentofte.
 — *Skov, Sigvard Preben*, museumsinspektør, universitetslektor, Kolding.
 — *Johansen, Hans Aage*, lektor*, Ribe.
 — *Sørensen, Ejnar Arne*, (H.T.C.F.), forvaltningsinspektør I, Næstved.
 — *Rasmussen, Einar Gerhard*, (H.T.C.F.), korpsmester II i CF-korpset, Allinge.
- 304 a 2. 4. 71. *Pedersen, Poul Erik*, (H.T.S.), (F.Æ.L.5.), (N.St.O.3¹), kommandørkaptajn.
 — *Olsen, Eigil Christian*, (Fr.IX.M.M.), (H.T.S.), orlogskaptajn (B).
 — *Emdal, Volmer Marne Høyer*, skibsfører i fyrvæsenet.
 — *Larsen, Erik*, skibsfører i fyrvæsenet.
5. 4. 71. *Stetter, Ib Gunnar*, direktør, Ålborg, M.F.
 — *Dybdal, Ida*, kontorchef i undervisningsmin.
 — *Hummeluhr, Niels*, kst. økon.-statistisk konsulent i undervisningsmin.
 — *Jørgensen, Carl*, uddannelseskonsulent i undervisningsmin.
5. 4. 71. *Elkrog, Kaj Jørgen*, kontorchef i dir. for toldvæsenet.
 — *Thoréll, Per*, (F.N.F.4.), kontorchef i handelsmin.
 — *Selmer, Jens Bernhard Bøggild*, kontorchef i handelsmin.
 — *Jensen, Helge Christian*, adm. direktør, Gentofte.
 — *Hjorth, Knud Valdemar*, værkfører, Glostrup.
 — *Hellesø, Frederik*, sognefoged*, Holm, Nordborg.
14. 4. 71. *Larsen, William Julius*, købmand*, Næstved.
15. 4. 71. *Grange, Svend-Erik*, rektor, Rungsted Kyst.
 — *Jørgensen, Erik Dreyer*, (F.O.A.), rektor, Herning.
 — *Ussing-Jepsen, Asger*, (F.O.A.), rektor, Års.
 — *Hertig, Henrik*, rektor, Maribo.
 — *Lund, Haakon*, (D.r.K.Ft.), læge, Struer.
 — *Dalsgaard-Olsen, Olaf*, direktør i A/S Nordisk Films Komp.
 — *Hansen, Alfred Emil*, gårdejer, sognefoged*, Store Rørbæk.
 — *Christensen, Poul*, sognefoged*, Magleby, Klippinge.
 — *Sørensen, Filip Herman*, sognefoged*, Bredstrup, Pjedsted.
18. 4. 71. *Heiberg-Jürgensen, Birger*, (H.T.H.), oberstløjtnant.
 — *Hanning, Hieronymus Thomassøn*, (H.T.H.), oberstløjtnant.
 — *Ipsen, Leif Guldmann*, (H.T.H.), (FN), oberstløjtnant.
 — *Skou, Erik William Storm*, major i forsvarets intendaturkorps.
 — *Fischer-Madsen, Torben*, major i hærens tekniske korps.
 — *Juhl, Kaj Kristian*, (FN), major i nr. i res.
 — *Jørgensen, Kai Charly*, (FN), major i nr. i res.
 — *Poulsen, Erik Hans Otto Enghusen*, (H.T.H.), major*.
 — *Ulrich, Georg Alexander*, (H.T.H.), (FN), major i nr. i res.
 — *Christensen, Gunnar*, (H.T.H.), major* (B).
 — *Jensen, Chresten*, (H.T.H.), major* (B).
 — *Langvad, Asger Listov*, (H.T.H.), major* (B).
 — *Hansen, Karl Kristian*, (H.T.H.), (Ne.Fb.Lo.), (Sv.V.O.Rf.H.T.2.), major*.
 — *Jensen, Willy*, (H.T.H.), (Hjv.Ft.), (Sv.Hjv.Ft.2.), distriktsleder II i hjemmeværnet, major.
 — *Schilling-Hansen, Paul Karl Johan*, distriktsleder II i hjemmeværnet, major.
 — *Alber, Henri Henning*, (H.T.H.), (Hjv.Ft.), distriktsleder II i hjemmeværnet, major.
 — *Anthøn, Einar*, (F.H.T.), arkitekt, m.a.a., ved forsvarets bygningstjeneste.
 — *Johansen, Poul*, arkitekt ved forsvarets bygningstjeneste.
23. 4. 71. *Dam, Arne Tønnes*, afdelingsforstander, dyrlæge.
 — *Vardil, Edmundt Harry*, postmester*, Ballerup.

23. 4. 71. *Schnack, Vagn*, trafikinspektør, Kbhvn.
 — *Torpe, Jørgen*, forstander, Himmelbjerggården, Ry.
 — *Ploug, Anders*, proprietær, Kildebrønde.
 — *Marquardsen, Harro*, gdr., Løgumkloster.
 — *Monies, Leif*, direktør, civing., civiløkonom, Lyngby.
 — *Knudsen, Morten Vagner*, direktør for Tekn. Inst.
 — *Toft-Nielsen, Poul*, chefredaktør, Hårlev.
 — *Poulsen, Albert Thrane*, sognefoged*, Ålsø.
 — *Dahlgren, Peter Steffen*, sognefoged*, Anholt.
 — *Pedersen, Anders Emil*, sognefoged*, gårdejer, Egens.
29. 4. 71. *Cortsen, Holger Johannes*, (H.T.P.), politimester, Skive.
 — *Bagger, Kay*, (H.T.P.), politimester, Hurup, Thy.
 — *Dahl-Madsen, Erik*, (H.T.P.), politimester, Fåborg.
 — *Møller, Iver Gerhard Theodor*, (H.T.P.), politimester, Gråsten.
 — *Laugesen, Elisabeth*, (H.T.P.), politiassessor, Kbhvn.
 — *Jakobsen, Fred. Victor*, politiassessor, Kbh.
 — *Jungløv, John Henry*, (H.T.P.), (H.T.C.F.), politiassessor, Skanderborg.
 — *Sandholt, Jørgen Wivet*, (H.T.P.), (C.F.F.H.), (N.O.N.5.), politikommissær, Ålsgårde.
 — *Rothe, Jens Vilhelm*, (H.T.P.), politikommissær, Hellerup.
 — *Nielsen, Frederik Achim*, (H.T.P.), politikommissær, Tønder.
 — *Selch, Jørgen Theodor*, (H.T.P.), politikommissær, Nykøbing F.
 — *Schmidt, Mogens Andreas*, (Fr.IX.M.M.), (H.T.P.), (Fi.H.R.M.1.), (FN), politikommissær, Kbhvn.
 — *Larsen, Børge*, (H.T.P.), (FN), kriminalkommissær, Kbhvn.
 — *Nielsen, Aage Marinus*, (H.T.P.), vicekriminalkommissær, Kbhvn.
- 304 b 5. 5. 71. *Stangebye, Finn*, direktør, skibsmægler, Helsingfors.
 — *Høst-Madsen, Knud Engel*, civing., Vedbæk.
 — *Bendixen, Knud Henrik*, direktør, cand. jur., Kbhvn.
 — *Bech, Henning*, direktør, Virum.
 — *Bendtzén, Svend Aage*, isenkræmmer, direktør, Dragør.
 — *Sand, Torkild*, proprietær, Gersdorffslund, Hou.
 — *Boisen, Ingolf*, (Fi.H.R.3¹), (Fi.M.M.), (Ir.H.4.), (N.D.M.), filmproducent, forfatter, cand. polit., Charlottenlund.
 — *Elfelt, Karl Kjeld*, redaktør, mag. art., Bagsværd.
 — *Kristiansen, Svend Peter*, sognefoged*, gårdejer, Simmerbølle.
 — *Gregersen, Anders Magnus*, sognefoged*, gårdejer, Romalt.
9. 5. 71. *Pranov, Jørgen Bendix*, (Fr.IX.M.M.), (H.T.S.), kommandørkaptajn.
 — *Henriksen, Ulf Johan God*, (H.T.S.), kommandørkaptajn.
 — *Fischer, Johan Ölfert*, (H.T.S.), kommandørkaptajn.
9. 5. 71. *Jensen, Kaj Leo Sønderberg*, (Fr.IX.M.M.), (H.T.S.), orlogskaptajn (B).
 — *Hansen, Orla*, overfyrrkontrollør.
 — *Petersen, From*, kleinsmed ved Orlogsværftet.
12. 5. 71. *Rosendahl, Erik*, direktør i Statsanst. f. Livsforsikring.
 — *Mortensen, Morten Johannes*, direktør for Dansk Tipstjeneste.
 — *Ridler, Poul*, kontorchef i skattedept.
 — *Tang-Pedersen, Knud*, amtsligningsinspektør, Odense.
 — *Søby, Hans Otto*, højesteretssagfører, Birkerød.
 — *Callisen, Poul Christian Nyholm*, handelsgartner, Ballerup.
 — *Thorsen, Jens*, direktør, civing., Charlottenlund.
 — *Bach, Egon Kirk Pedersen*, direktør i Dansk Arbejdsgiverforening, Valby.
 — *Ejlersen, Hans Mikjeld*, sognefoged*, gårdejer, Fangel.
 — *Olsen, Kristian Engelsborg*, sognefoged*, gårdejer, Tjæreby, Roskilde.
19. 5. 71. *Mose-Christensen, Arne*, direktør for Danmarks elektriske Materielkontrol, civing.
 — *Pedersen, Hans Einar*, kontorchef i DSB.
 — *Axelsen, Svend*, postmester, Horsens.
 — *Kronborg, Erik*, afdelingsingeniør ved Statsprøveanstalten.
 — *Rosell, Max Julius*, overskibsinspektør, civing.
 — *Bo, Kristen*, (Ty.F.R.F.3¹), underdirektør i Industrirådet, dr. techn.
 — *Skjoldager, Helge Christian*, (It.F.4.), (P.L.1.), stationschef i SAS.
 — *Jacobsen, Erik*, sognefoged*, gårdejer, Jørlunde.
 — *Madsen, Hans Peter*, sognefoged*, tømrermester, Hårby.
26. 5. 71. *Borch, Hjalmar*, amanuensis hos bisoppen over Kbh. stift.
 — *Christensen, Niels Thorvald Vagn*, direktør, Nykøbing F.
 — *Schmiegelow, Arthur Ernst Frederick*, bankdirektør, Kbhvn.
 — *Pedersen, Carl Ludvig*, maskinfabrikant, Gilleleje.
27. 5. 71. *Grue, Orla*, (H.T.F.), oberst i flyvevåbnet.
 — *Kjellesbjerg, Johannes*, kaptajn* (B) i flyvevåbnet.
 — *Nielsen, Poul Henrik*, ingeniør i flyvevåbnet.
 — *Jensen, Ole Christian Knud*, fuldmægtig i flyvevåbnet.
9. 6. 71. *Andersen, Hans Morits*, inspektør*, Helsingør.
11. 6. 71. *Sanågreen, Johannes Otto Kristian Sigvald*, visitatsprovst, Jacobshavn.
 — *Andersen, Niels Marius*, sognerådsformand*, gårdejer, Sønderby Bjerger.
 — *Lange-Kornbak, Gunnar*, konservator, Århus.
22. 6. 71. *Kildemoes, Vagn*, fængselsinspektør, Søbysøgård.
 — *Møller, Wilfred Bjerrum*, postmester, Kbhvn.
 — *Kampp, Ebba*, f. *Andersen*, forstander*, Kbhvn.

22. 6. 71. *Fridorf, Laurids Frederik*, forstander, Skodsborg.
 — *Gade, Anne Marie*, (D.r.K.M.), læge, New Delhi.
 — *Pedersen, Vilhelm Aksel*, stationsforstander*, Virum.
 — *Johansen, Viggo Julius*, værkmeister* ved DSB.
 — *Kjeldsen, Peder Vissing*, (Hjv.Ft.), arrestforvarer, Frederikshavn.
24. 6. 71. *Chemnitz, Lars Hans Jens Josva*, formand for Grønlands landsråd, skoleinspektør, Godthåb.
30. 6. 71. *Sander-Larsen, Thorolf*, ægeksportør, Sønderborg.
 — *Jensen, Walther Johannes*, administrator, Kolding.
 — *Berner, Louise*, f. baronesse *Wedell-Wedellsborg*, kammerherreinde, Holstenshus.
 — *Pedersen, Peter Norup*, direktør for Statsfrøkontrollen.
 — *Malmgreen, Ludvig Martin Christian Eilert*, toldforvalter, Maribo.
 — *Ingerslev, Eric*, civilingeniør, London.
 — *Larsen, Gorm*, direktør, Los Angeles.
- 304 c 6. 7. 71. *Müller, Jørgen*, (Hjv.Ft.), distriktsleder* I og oberstløjtnant* i hjemmeværnet.
 — *Højme, Ib*, (H.T.H.), (FN), oberstløjtnant.
 — *Gerstoft, Jørgen*, (H.T.H.), oberstløjtnant.
 — *Iversen, Sven-Aage*, (H.T.H.), (FN), oberstløjtnant.
 — *Hviid, Poul*, (Hjv.Ft.), (Sv.Hjv.M.I.2.), distriktsleder I og oberstløjtnant i hjemmeværnet.
 — *Schousboe, Jørgen Alfred*, (Fr.IX.M.M.), (H.T.H.), oberstløjtnant
 — *Olsen, Bent Erik*, (H.T.H.), (FN), major.
 — *Nielsen, Christian Ove*, (H.T.H.), major i forsvarrets intendanturkorps (hæren).
 — *Lauritsen, Jens Christian*, (H.T.H.), major* (B).
 — *Olesen, Aage Kristian Forsberg*, (H.T.H.), major (B) i forsvarrets intendanturkorps (hæren).
 — *Junge, Oluf*, major af res.
 — *Kristensen, Gunnar Kjøer*, (Ø.Æ.F.4.), (FN), kontorchef i forsvarsmin., major.
 — *Sørensen, Erik Falkenberg*, (H.T.H.), mekaniker i hæren.
 — *Andersen, Borge*, dommer i Kbhvns byret.
 — *Sinding, Otto*, dommer i Kbhvns byret.
 — *Kardel, Hans Christen Dahler*, dommer i Kbhvns byret.
 — *Risbjørn, Erik*, dommer i Kbhvns byret.
 — *Jensen-Fangel, Oluf Frederik*, distrikts-toldchef, Rødbyhavn.
 — *Reske-Nielsen, Erik*, (I.F.3.), rektor, afdelingsforstander, Århus.
 — *Deleuran, Aage*, (F.Æ.L.5.), chefredaktør ved *Berlingske Tidende*.
 — *Fosmark, Karl Johannes*, skoleinspektør, Kbhvn.
 — *Hansen, Asger Frederik*, sognefoged, Brenderup.
 — *Roelsgaard, Niels*, overvagtimester, Avedøre.
23. 7. 71. *Bohn, Helge*, kredsdyrlæge*, Gentofte.
23. 7. 71. *Nielsen, Hans Emanuel Richard*, veterinærinspektør, Næstved.
 — *Larsen, Svend Aage*, postmester, Svendborg.
 — *Lorentzen, Hans*, overingeniør ved DSB, Hellerup.
 — *Dalgaard, Gunnar*, stationsforstander*, Kvistgård.
 — *Ryttergaard, Erik Fisker*, slagteridirektør, Nørresundby.
13. 8. 71. *Thode, Carl Johan*, postmester, Nørresundby.
 — *Jensen, Niels Mogens*, (Fr.IX.M.M.), overingeniør ved DSB, Hellerup.
 — *Kruse, Poul Frederik*, bureauforstander* ved DSB, Århus.
 — *Hove, Ove*, adm. direktør, arkitekt m.a.a.
 — *Larsen, Henning Enevold Thobo*, afdelingsleder*, Århus.
 — *Therkelsen, Jens*, sognefoged*, gdr., Vinthen.
20. 8. 71. *Rasmussen, Frede Julian*, forstander, Tystofte.
 — *Mortensen, Jens Christian Pram*, landsretssagfører, Tåstrup.
 — *Bamberger, Werner*, direktør, Virum.
 — *Laursen, Arne Busk*, proprietær, Grauballe.
 — *Jensen, Paul Green*, violinist i Danmarks Radios symfoniorkester.
 — *Akerwall, Erik Sven*, tubaist i Danmarks Radios symfoniorkester.
 — *Blaabjerg, Erhard Andreas*, sognefoged*, gdr., Møllerup.
 — *Olesen, Kristen Østergaard*, sognefoged*, gdr., Erslev.
 — *Risager, Ejgil Andersen*, overvagtimester, Albertslund.
30. 8. 71. *Langballe, Poul Otto*, civing., Charlottenlund.
 — *Ebbe, Arild Erik*, bankdirektør, Nakskov.
 — *Nielsen, Alfred*, malermester, Risskov.
 — *Villadsen, Johannes Marinus*, skibsmægler, Hasseris.
 — *Barner-Rasmussen, Mogens*, direktør, Vedbæk S.II.
 — *Larsen, Sven*, skovrider, Tolne.
 — *Jacobsen, Henry*, direktør, Kolding.
 — *Grage, Paul Valdemar*, direktør, stenhuggermester, Charlottenlund.
 — *Palludan, Henning*, direktør, advokat, Hellerup.
 — *Odgaard, Kristine Marie*, forstanderinde* ved Bispebjerg Hospital.
6. 9. 71. *Vibe-Pedersen, John*, professor ved Aarhus universitet. 305
 — *Larsen, Kai*, (S.Kr.4.), professor ved Aarhus universitet.
 — *Nielsen, Kristian*, borgmester, Kongsted, Rønnede.
 — *Jensen, Johannes*, stadsgartner, Ålborg.
 — *Giversen, Niels Peter Pedersen*, gdr.* , Viborg.
 — *Hansen, Hans Christian*, gdr., Robdrup.
 — *Hansen, Chresten Alfred*, konsulent, Århus.
 — *Kristensen, Karl Johannes*, sognefoged*, Hjerting.
13. 9. 71. *Mourier, Erik*, (Hjv.Ft.), hofjm., Brahetrolleborg.

13. 9. 71. *Klenow, Hans*, professor ved Københavns universitet, dr. phil.
 — *Mohr, Jan Gunnar Faye*, professor ved Kbhvns universitet., dr. med.
 — *Nielsen, Jørgen Graff*, konsulent i landbrugsmin.
 — *Johansen, Søren Christen*, fg. kontorchef i landbrugsmin.
 — *West, Palle Burcharth*, (Hjv.Ft.), (Fi.L. 3¹.), distriktschef*, vicekonsul*, Rønne.
 — *Agerskov, Thomas Christian*, administrationschef, Kbhvn.
 — *Møllerup, Søren Christian Højgaard*, adm. direktør, civing., Århus.
 — *Dyrkjøb, Svend Aage*, hospitalsinspektør, Kalundborg.
22. 9. 71. *Jenstrup, Åge*, afdelingschef i generaldirektoratet for DSB.
 — *Elming, Svend Vitus Bering*, dommer i Vestre Landsret.
 — *Hvidberg, Otto Emil Friis*, dommer i Vestre Landsret.
 — *Reventlow, Jørgen*, kontorchef i min. for Grønland.
 — *Nielsen, Emil Kristian*, jernbanepostmester, Lyngby.
 — *Jespersen, Anders Kragh*, ingeniør, Holte.
 — *Heering, Steffen*, landsretssagfører, Klampenborg.
 — *Rasmussen, Christian Svend*, landsretssagfører, Randers.
27. 9. 71. *Bruun de Neergaard, Erik*, dommer, Ålborg.
 — *Lind, Knud Hjelm*, dommer, Struer.
 — *Holch, Vagn Gunnar Preben*, retsassessor, Horsens.
 — *Glarbo, Niels Erik Kampmann*, retsassessor, Grenå.
 — *Andersen, Josef Tage*, bankdirektør, Rungsted Kyst.
 — *Westh, Hans Rømer Holm*, forstander, Bustrup ungdomshjem.
 — *Andersen, Paul Henri*, landsretssagfører, Kbhvn.
 — *Winther, Per*, chefredaktør, Ringsted.
 — *Nielsen, Carl Eggert*, chefredaktør, Greve strand.
1. 10. 71. *Thorsen, Poul*, (H.T.F.), (A.F.L.3.), oberst i flyvevåbnet.
 — *Lund, Niels*, (H.T.F.), (Stb.V.5.), oberst i flyvevåbnet.
 — *Bonde, Carsten*, (H.T.F.), oberst i flyvevåbnet.
 — *Gelsing, Ove Christian*, (F.H.T.), oberstløjtnant i forsv. intendaturkorps (flyvevåbnet).
 — *Janson, Knud Erhardt*, (H.T.F.), major* i flyvevåbnet.
 — *Møholt, Frode Anders Iver*, afdelingsingeniør i flyvevåbnet.
2. 10. 71. *Østergaard, Søren*, fabrikant*, Hillerød.
4. 10. 71. *Petersen, Jørgen*, (H.T.H.), oberstløjtnant i inf.
 — *Dencker, Holger*, (H.T.H.), (FN), oberstløjtnant i inf.
 — *Vase, Ib*, (H.T.H.), (FN), oberstløjtnant i inf.
 — *Madsen, Knud Ulrick*, (H.T.H.), oberstløjtnant i inf.
4. 10. 71. *Horn, Peter Martin Christensen*, (H.T.H.), (FN.), oberstløjtnant i art.
 — *Jensen, Knud Samuel Rysgaard*, (H.T.H.) (FN), oberstløjtnant i art.
 — *Valeur, Finn Heidicke*, (H.T.H.), oberstløjtnant i art.
 — *Skjødt, Aksel Valdemar*, (H.T.H.), oberstløjtnant i ing.trp.
 — *Juul, Niels Bjerregaard*, (Fi.M.M.), (FN), major i nr. i res.
 — *Sørensen, Gyde Johnsen*, (F.H.T.), major i forsv. intendaturkorps (hæren).
 — *Grubbe-Gregersen, Erik*, (FN), major i nr. i res.
 — *Svendsen, Hilbert*, (H.T.H.), major (B) i forsv. intendaturkorps (hæren).
 — *Hansen, Axel*, (H.T.H.), (FN), distriktsleder II og major i hjemmeværnet.
 — *Wied-Jørgensen, Poul*, (F.H.T.), (FN), kaptajn (B) i hærens tekniske korps.
 — *Langkjær, Hans Christian*, (H.T.H.), (S.Sv.3².), kaptajn (B) i pansertrp.
 — *Jørgensen, Helge Georg*, (H.T.S.), kommandørkaptajn.
 — *Wessel-Tolvig, Per*, (H.T.S.), (Br.S.M. F.M.), kommandørkaptajn.
 — *Christensen, Jens Erik*, orlogskaptajn i nr. i res.
 — *Olesen, Ole Johnsen*, skibsinspektør ifyrvæsenet.
 — *Sinding, Per*, fyrmester.
 — *Johansen, Rudolf Frederik Anders*, (H.T.S.), værkfører ved orlogsværftet.
 — *Eriksen, Erik Rikard*, (H.T.S.), skibssmed ved orlogsværftet.
 — *Dræby, Henning*, (H.T.H.), væver ved den militære klædefabrik.
 — *Christensen, Erling Groth*, handelschef, Egedesminde.
 — *Carstensen, Numa*, handelschef*, Godthåb.
 — *Ibsen, Børge Niels Peter*, økonomichef i Den kgl. grønlandske Handel.
 — *Dueholm, Jens Christian*, sektionschef i CF., Padborg.
 — *Elmtoft, Hans Frederik*, (H.T.C.F.), forvaltningsinspektør I i CF., Holte.
 — *Jensen, Svend Sigurd Kvist*, (H.T.C.F.), korpsmester II i CF., Herning.
 — *Juul, Johannes Rasmussen*, (H.T.C.F.), korpsmester II i CF., Odense.
 — *Nielsen, Niels Juul*, værkfører II i CF., Næstved.
 — *Thomsen, Axel*, rejsesekretær, Øster Tørslev.
 — *Hvidberg, Axel*, faktor, Hvidovre.
7. 10. 71. *Mortensen, Hans*, provst, Udbynder.
 — *Dal, Per Johan Erik*, fagleder ved Danmarks Biblioteksskole, dr. phil.
 — *Thyregod, Ib Germain*, højesteretssagfører, Charlottenlund.
 — *Lassen, Aksel Vikmann*, redaktør, Valby.
 — *Jensen, Christian Langvaad*, skoledirektør, Gentofte.
 — *Rasmussen, Svend*, postmester, Herning.
 — *Nielsen, Laurits Helmer Maalo*, godseks-pediter*, Haderslev.
19. 10. 71. *Hansen, Ejnar Sigfred*, skatterådsformand, Skafterup.

19. 10. 71. *Hansen, Thorkild*, distriktsingeniør i vandbygningsdirektoratet.
 — *Rasmussen, Helge Høeg*, skibs- og maskininspektør i vandbygningsdirektoratet.
 — *Jespersen, Nicolai*, distriktsbestyrer ved Det danske Hedeselskab, Åbenrå.
 — *Suadicani, Kjell Otto Emil*, landsretssagfører, Ringsted.
 — *Sørensen, Arne*, proprietær, Odder.
 — *Jørgensen, Andreas*, sognefoged, Bolderslev.
26. 10. 71. *Kemp, Svend Carl Hartvig*, sognepræst, Kbhvn.
 — *Brams, Niels Ulrick*, overtandlæge, Ålborg.
 — *Hansen, Peder Thorvald*, toldpatruljemeester, Kbhvn.
- 305 a** 8. 11. 71. *Vennedt, Helge Johannes Eberlo*, amtslæge, Hjørring.
 — *Lambertsen, Jørgen*, amtslæge, Randers.
 — *Stigaard, Aksel Emil*, kredslæge*, Thisted.
 — *Larsen, Otto Johannes*, førstebibliotekar* ved statsbiblioteket, Århus.
 — *Svensson, Felix Agathon*, bogbindermeester, Kbhvn.
 — *Nielsen, Jens Thyge*, gårdejer, Lund, Rødvig, Stevns.
 — *Bonde-Henriksen, Henrik*, redaktør, Bonn.
 — *Hansen, Carl Guldagger*, højskolelærer, cand. mag., Kungälv.
17. 11. 71. *Kaarsted, Tage Holst*, professor ved Odense Univ., dr. phil.
 — *Østergaard, Anders Kristian*, rektor, Ballerup.
 — *Frederiksen, Frederik Johannes*, rektor, Grindsted.
 — *Johansen, Sejer Nørgaard*, rektor, Høbro.
 — *Østergaard, Ulf*, rektor, Søborg.
 — *Christensen, Helga Anna*, lektor, docent, Kbhvn.
 — *Møller, Niels Hansen*, telegrafbestyrer, Odense.
 — *Nielsen, Poul Holger*, stationsforstander, Nykøbing F.
22. 11. 71. *Foerlev, Hans Åge Alfred Ohlhoff*, pianist, docent ved Det kgl. danske Musikkonservervatorium.
 — *Starup, Erik Axel*, pianist, docent ved Det kgl. danske Musikkonservervatorium.
 — *Larsen, Niels Peter Henry*, udskrivningschef, Svendborg.
 — *Mathiesen, Henry*, kommunaldirektør, Vejle.
 — *Simonsen, Jens Alfred*, direktør, cand. polit., Charlottenlund.
 — *Pedersen, Karl*, fabrikant, Kbhvn.
 — *Sahlertz, Ebbe Herluf*, direktør, Helsingør.
25. 11. 71. *Jerlov, Nils Gunnar*, professor ved Københavns Univ., fil. dr.
 — *Diderichsen, Børge Krag*, professor ved Kbhvns. Univ., dr. theol.
 — *Berthelsen, Svend Asger*, professor ved Kbhvns. Univ., dr. phil.
3. 12. 71. *Poulsen, Johan*, kapelmusikus.
 — *Jørgensen, Poul*, kapelmester ved Det kgl. Teater.
3. 12. 71. *Schroeder, Poul Erling Rolf*, (F.P.A.3.), sceneinstruktør ved Det kgl. Teater.
 — *Hansen, Ib*, operasanger ved Det kgl. Teater.
7. 12. 71. *Nielsen, Knud Thorkild Herborg*, professor ved Handelshøjskolen, Århus.
 — *Stagaard, Jan*, kontorchef i arbejds- og socialmin.
 — *Larsen, Niels Jørgen*, kontorchef i justitsmin.
 — *Hvidberg-Hansen, Børge Valdemar*, provst, Skibet.
 — *Fledelius, Ejnar*, sognepræst, Ringsted.
 — *Buhl, Ivar Hviid*, forstander, Stakroge.
 — *Christensen, Poul Givskov*, chefredaktør, Kolding.
 — *Nielsen, Ole Peder*, sognefoged, Bording.
13. 12. 71. *Næser, Johannes Vincent*, afdelingsingeniør ved DSB, Hovedgård.
 — *Meinertsen, Hans David*, toldforvalter, Bogense.
 — *Hessner, Viggo Boberg*, postmester, Høbro.
 — *Schmidt, Erling Pingel*, (Chr.X.Kr.E.M.), direktør, Charlottenlund. S.H.
 — *Tegner, Carlos Alberto*, direktør, Charlottenlund.
 — *Andersen, Erik Vagn*, direktør, Odense.
1. 1. 72. *Jensen, Poul*, (Fr.IX.M.T.), major i flyvevåbnet, adjutant hos Hds. Majestæt Dronningen.
 — *Christiansen, Hans Christian*, (D.r.K.M.), (N.r.K.M.M.), (Stb.M.S.F.), (Sy.F.M.), konsulent i udenrigsmin.
 — *Riberholdt, Gunnar*, økonomisk rådgiver, Paris.
 — *Frost, Torben Hans Henry Vincent Lauesen*, (Sp.I.K.3.), (Ty.F.R.F.3¹), ambassaderåd, Haag.
 — *Swane, Eskil*, (It.F.5.), ekspeditionssekretær i udenrigsmin.
 — *Kaaris, Paul*, fuldmægtig i udenrigsmin.
 — *Bjerregaard-Pedersen, Ib*, (I.F.3.), ambassadesekretær, New Delhi.
29. 1. 72. *Castenskiold, Carl Frederik Anton Jørgen*, (Chr.X.M.M.), (Fr.IX.M.M.), (H.T.S.), orlogskaptajn.
 — *Christensen, Mogens*, (H.T.S.), orlogskaptajn (M).
 — *Ringling-Andersson, Ejgil Niels*, (H.T.S.), ingeniør.
 — *Petersen, Vilhelm Axel*, (H.T.S.), ingeniør ved Orlogsværftet.
 — *Mortensen, Egon*, skibsmaskinchef i fyrvæsenet.
2. 2. 72. *Broe, Hardy*, (H.T.H.), oberstløjtnant i forsvarrets intendaturkorps.
 — *Borrits, Henning Knudsgaard*, (H.T.H.), (Ir.H.4.), oberstløjtnant.
 — *Christensen, Christian Henrik*, (H.T.H.), (FN.), oberstløjtnant.
 — *Halskov, Stig Lauge Torben*, (H.T.H.), oberstløjtnant.
 — *Lundberg, Oluf Hagen*, (FN.), major i inf.
 — *Nikolajsen, Jeppe Peter*, major i nr. i res., grosserer, Charlottenlund.
 — *Andersen, Morten*, (H.T.H.), major (B).
 — *Ljungdahl, Ove Emilius Wilhelmi*, (H.T.H.), major (B).

2. 2. 72. *Vegenfeldt, Jens Anker Christian*, (H.T.H.), major (B.)*, klosterforvalter, Roskilde.
8. 2. 72. *Madsen, Carl Sten*, (Fr.IX.M.M.), overlæge, dr. med., Holme-Olstrup.
— *Porsdal, Jørgen Helge*, (Fr.IX.M.M.), (B.L.II.5.), (I.F.3.), (It.F.5.), (Tun.R.O.5.), (Ty.F.R.F.3²), (Ø.Æ.F.5¹), fuldmægtig i Hofmarskallatet.
16. 2. 72. *Mattiasen, Carl Johan Christen*, amtskontorchef, Sorø.
— *Nielsen, Richard*, amtskontorchef, klosterforstander, Nykøbing F.
— *Andersen, Kjeld Erik Posselt*, overlæge ved Bispebjerg hospital.
— *Broager, Bendt Christian Dorph*, overlæge ved Bispebjerg hospital, lektor, dr. med.
— *Bartels, Erik Daniel*, overlæge, dr. med., Glostrup.
— *Haldbo, Hroar*, overkirurg, dr. med. Glostrup.
— *Secher, Vagn*, gårdejer, Randers.
— *Pedersen, Marius Frederik*, gårdejer, Ørsted pr. Glamsbjerg.
25. 2. 72. *Rasmussen, Robert Wagner*, (Fr.IX.M.M.), stationsforstander, Borup.
— *Sørensen, John Isidor*, (Fr.IX.M.M.), trafikinspektør, Lyngby.
— *Thomsen, Thomas*, (Fr.IX.M.M.), værk-mester ved DSB, Kbhvn.
1. 3. 72. *Jensen, Ernst Lykke*, professor ved Handelshøjskolen i Kbhvn., dr. polit.
— *Erlendsson, Finnur*, læge, Frederikshavn.
— *Lemvig-Müller, Carl Johan Frederik*, grosserer, Rungsted kyst.
— *Rasmussen, Victor Carl*, statsaut. revisor, direktør, Gentofte.
— *Andersen, Peder Børge*, regnskabschef i Danmarks Nationalbank.
— *Sørensen, Johannes*, proprietær, sognefoged, Lergård pr. Skibby.
14. 3. 72. *Løvgreen, Axel Rikard Lorentzen*, provst, Nylarsker.
— *Kofoed, Ove Johannes*, fabrikinspektør, Århus.
— *Waetzold, Knud*, kontorchef*, landsrets-sagfører, Kbhvn.
— *Jensen, Knud Iversen*, overingeniør, Bagsværd.
— *Olesen, Peter Anker*, distriktschef, Holstebro.
— *Petersen, Hans Christian Gottlieb*, (Hjv.Ft.), (Ir.H.5.), (N.O.N.5.), (N.Hjv.Fm.), (Sv.Hjv.M.2.), (Tun.R.O.4.), (Ty.F.R.F.3²), (Ø.Æ.F.3²), havneinspektør, Kastrop.
— *Weinold, John Eiler*, tandlæge, Klampenborg.
22. 3. 72. *Bastrup-Birk, Erik*, økonomisk konsulent ved Atomenergikommissionen.
— *Thomsen, Helge*, kontorchef i undervisningsmin.
— *Iversen, Per Viggo Frits*, undervisningsinspektør, Hørsholm.
— *Bundgård, Halvor*, provst, Skanderborg.
— *Mølgaard, Frede Kristensen*, provst, Kirke-Såby.
— *Hee, Preben Lose*, afdelingsingeniør i Generaldirektoratet for DSB.
22. 3. 72. *Thaysen, Ellen Birgitte Hess*, afdelingsingeniør i Generaldirektoratet for DSB.
— *Einaes, Jørgen Helmuth*, postmester, Nakskov.
— *Nissen, Bent Lave*, direktør for Københavns kommunes skattevæsen.
— *Foged, Gunnar Jensen*, handelsskole-direktør, Randers.
— *Jørgensen, Sofus Karl Kristian Emil*, sognefoged, Næsby, Glumsø.
1. 4. 72. *Hansen, Henry Jens Ebberup*, afdelings- 305 c
leder ved Meteorologisk institut.
2. 4. 72. *Bork, Jørgen Frits*, (S.Sv.3¹), kommandørkaptajn.
— *Hansen, Niels Erik*, (Chr.X.M.M.), (H.T.S.), orlogskaptajn.
— *Petersen, Alfred Marinus*, (H.T.S.), orlogskaptajn (B.).
— *Madsen, Johannes Friisvænge*, civing, ved søværnets materielkommando.
5. 4. 72. *Nielsen, Eskil Vitus*, (Fr.IX.M.M.), installatør, Fredensborg.
— *Gredsted, Niels Kristian*, (Fr.IX.M.M.), (B.L.5.), (Fi.L.Fk.), (F.S.S.5.), (Ir.T.5.), (It.F.5.), (N.O.H.5.), (N.St.O.3²), (S.Kr.5.), (S.V.3²), (Tun.R.O.5.), (Ty.F.R.F.3²), (Æt.S.5.), (Ø.Æ.F.5¹), kgl. berider.
6. 4. 72. *Koejoed, Jørgen*, professor ved Den polytekniske Læreanstalt.
— *Christensen, Paul Roland*, kontorchef i Generaldirektoratet for DSB.
— *Jensen-Holm*, ingeniørdocent ved Danmarks ingeniørakademi.
— *Borrit, Svend*, ingeniørdocent ved Danmarks ingeniørakademi.
— *Dalgaard, Aage*, postmester, Vojens.
13. 4. 72. *Sørensen, Peder Havskov*, professor ved Den kgl. Veterinær- og Landbohøjskole, dr. agro.
— *Vedel, Helge*, professor ved Den kgl. Veterinær- og Landbohøjskole.
— *Lange, Johan*, professor ved Den kgl. Veterinær- og Landbohøjskole, dr. phil.
— *Strømman, Sven Arne*, civing, Charlottenlund.
— *Larsen, Kaj Andreas*, vicedirektør, Charlottenlund.
— *Svane-Christensen, Jørgen*, konsul*, Udsøholt strand.
— *Christensen, Otto Harald Ingvær*, værk-mester* ved DSB.
— *Petersen, Jørgen Kristian Brogaard*, overpostbud, Fredensborg.
— *Madsen, Knud Ejner*, landpostbud, Søllested.
16. 4. 72. *Nørgaard, Frederik Logan*, konsul, Dakar.
— *Kjær, Erik Johan Stoyer*, konsul, Auckland.
— *Netterstrøm, Henrik Munck*, konsulent i udenrigsmin.
— *Hedegaard, Flemming*, (Ir.H.4.), ekspeditionssekretær i udenrigsmin.
— *Jönsson, Alf Cornelius*, (I.F.3.), l. ambassadesekretær, London.
— *Dyvig, Peter Pedersen*, fuldmægtig i udenrigsmin.
— *Georg, Poul Anders*, (K.W.S.M.), (FN), presseråd Washington.

16. 4. 72. *Elholm, Jørgen*, handelsråd, Beirut.
 — *Glarbo, Jørn*, konsul, Rio de Janeiro.
 — *Holmelund, Nils*. (Fr.IX.M.T.), orlogskaptajn, adjutant hos Hds. Majestæt Dronningen.
 — *Warming, Paul Victor*, ekspeditionssekretær, Statens heraldiske konsulent.
18. 4. 72. *Foss, Poul Johannes*, (H.T.H.), oberstløjtnant.
 — *Jespersen, Mogens Vibe*, (H.T.H.), (FN.), oberstløjtnant.
 — *Fabricius, Bent Olaf*, (H.T.H.), (FN.), oberstløjtnant.
 — *Elmgreen, Jens Peter*, (H.T.H.), (FN.), oberstløjtnant.
 — *Nielsen, Jørgen Erling*, (H.T.H.), oberstløjtnant.
 — *Andersen, Aage*, (H.T.H.), major.
 — *Bramm, Kaj Robert*, major.
 — *Wermuth, Jørgen Gottlieb Ditzel*, (H.T.H.), (FN.), major.
 — *Hüjfeldt, Poul Emanuel*, (B.K.4.), (It.F.4.), (Ty.F.R.F.3¹), major.
 — *Sønder, Holger Klæbel*, (H.T.H.), major* (B.).
 — *Jensen, Einer Harald*, (H.T.H.), major (B.).
 — *Flader, Gustav*, (F.H.T.), major (B.).
 — *Rønaa, Edwin Kristian*, (H.T.P.), auditorassistent.
 — *König, Dionys Josef*, (F.H.T.), rådgiver ved forsvarstaben.
 — *Andersen, Petri*, (H.T.H.), kaserneforvalter, Tønder.
 — *Jørgensen, Sigfred Marius*, (H.T.H.), væver, Usserød.
19. 4. 72. *Gjesing, Knud Karl Rasmus*, domprovst, dr. theol., Viborg.
 — *Jensen, Steen Børglum*, rektor for Århus tandlægehøjskole, professor, dr. odont.
 — *Kornerup, Uffe Jørgen*, kontorchef i justitsmin.
 — *Arildsen, Knud Verner*, kontorchef i justitsmin.
 — *Hall-Andersen, Erik*, toldinspektør*, Kbhvn.
 — *Thiel, Erling Christensen*, kontorchef i Kongeriget Danmarks Hypotekbank og Finansforvaltning.
 — *Larsen, Ernst Helge*, direktør for direktoratet for Kbhvns børne- og ungdomsværn.
 — *Kruse, Tage Anton Theodor*, skoledirektør*, Frederiksberg.
 — *Christensen, Thomas*, skoledirektør ved Tårnby kommunale skolevæsen.
 — *Thomsen, Hjalmar*, skoledirektør, Ålborg.
 — *Heick, Andreas Christian*, gårdejer, Hejnsvig.
 — *Troensegaard, Torben Valdemar*, skov-ejer, Mariager.
 — *Jensen, Carl*, sognefoged, Raunstrup, Hjøllerup.
5. 5. 72. *Thomasen, Svend Thorkild*, afdelingschef ved DSB.
 — *Madsen, Tage Dam*, kontorchef i handelsmin.
 — *Nægele, Paul Friedrich*, kontorchef i handelsmin.
5. 5. 72. *Sørensen, Vagn*, afdelingsingeniør, kst. justerdirektør.
 — *Ørholt-Hove, Oluf Steen*, kst. statsguardein.
 — *Funder, Poul Viggo*, inspektør ved direktoratet for søfartsuddannelsen.
 — *Hørning, Kai Jagd*, (N.St.O.3¹), leder af statens istjeneste.
 — *Nielsen, Carl Børge*, telegrafbestyrer, Kbhvn.
 — *Harby, Poul-Erik*, sektionsingeniør ved DSB, Esbjerg.
 — *Kromann, Johan Christian*, landsretssagfører, Bagsværd.
 — *Risum, Knud*, konsul*, Salvador, Bahia.
 — *Monies, Finn*, arkitekt, Holte.
 — *Hansen, Frits Lichtenberg*, proprietær, Veerst.
 — *Pallesen, Azel*, elektroinstallatør, Augustenborg.
 — *Larsen, Jens*, sognefoged*, Allesø.
 — *Jensen, Andreas Christian*, sognefoged*, Daler.
9. 5. 72. *Jørgensen, Ib*, (H.T.S.), kommandørkaptajn i forsvarrets intendanturkorps.
 — *Bøje, Knud*, (H.T.S.), orlogskaptajn.
 — *Hartzberg, Aksel Fritz*, (H.T.S.), orlogskaptajn.
 — *Berthelsen, Poul*, (H.T.S.), (M.T.Kha.), (Stb.M.S.F.), afdelingsleder ved forsvarsstaben, orlogskaptajn af res.
 — *Birkmand, Svend*, civing, i fyrvæsenet.
15. 5. 72. *Værnet, Kjeld Per*, (I.F.3.), (K.W.S.M.), (FN.), overlæg ved Rigshospitalet.
 — *Bruun, Egon*, (D.r.K.H.), (M.T.Kha.), overlæg ved Rigshospitalet, dr. med.
 — *Dahl, Karen Nielsen*, kontorchef i skatte-departementet.
23. 5. 72. *Jersild, Torben*, (F.Æ.L.5.), overlæg ved Kbhvns fængsler.
 — *Petersen, Jens Christian*, kontorchef i socialstyrelsen.
 — *Hansen, Johanna Kofoed*, inspektør* i socialstyrelsen.
 — *Lauring, Palle*, forfatter, Virum.
 — *Kortzau, Jørgen*, retsassessor I, Frederiksværk.
 — *Nielsen, Iver Johannes*, retsassessor I, Næstved.
 — *Jespersen, Henning Maaløe*, retsassessor I, Fredensborg.
 — *Mondrup, Halvor Birger*, postmester, Vanløse.
 — *Larsen, Frederik Mikael*, stationsforstander*, Silkeborg.
 — *Nielsen, Holger Theodor Kok*, håndværker ved DSB, Nyborg.
27. 5. 72. *Krarup, Otto*, (H.T.F.), oberstløjtnant i flyvevåbnet.
 — *Birkelund, Hakon*, (H.T.F.), oberstløjtnant i flyvevåbnet.
 — *Sørensen, Georg Blaabjerg*, (Hjv.Ft.), ingeniør i flyvevåbnet.
 — *Holst, Azel Grandjean*, ingeniør i flyvevåbnet.
 — *Nielsen, Johannes*, (H.T.F.), overværkmester i flyvevåbnet.
31. 5. 72. *Egesø, Henry Kristian Vilhelm*, sygehusinspektør, Esbønderup.

- 106 1. 6. 72. *Blomberg, Åge Fasmer*, lektor*, Langesø.
 — *Yde-Andersen, Anders Adam*, afdelingsleder, dr. agro., Nærum.
 — *Lund, Steffen Vorndran*, (H.T.C.F.), korpsslæge for CF.
 — *Aasberg, Jørn Ole Johan*, (H.T.C.F.), sektionsschef i CF.
 — *Felsen, Erik Wigh*, ingeniør i CF.
 — *Larsen, John Vagn*, (H.T.C.F.), forvaltningsinspektør I i CF.
 — *Kristensen, Hans Paul*, (H.T.C.F.), (D.r. K.M.), korpsmester II i CF.
 — *Hempler, Poul Vagn*, laboratoriefors­tander, dr. med. vet., Skt. Klemens.
 — *Marcussen, Marius Svenaage*, kreditforeningsdirektør, Haderslev.
 — *Wellejus, Henning*, komponist, Kbhvn.
 — *Bustrup, Holger Rikard Sørensen*, direktør, Skodsborg.
 — *Schultz-Petersen, Kristian Erik Forsberg*, proprietær, Christiansfeld.
 — *Lihn, Thomas Sørensen*, sognefoged, Sparkær, Viborg.
 — *Lundby, Jens Kristian*, sognefoged, Ring, Lundby.
12. 6. 72. *Gøbel, Ralf Gustav Thorkil*, (H.T.P.), politimester, Vejle.
 — *Bryderup, Sven Jensen*, politiassessor, Kolding.
 — *Kleiminger, Hans Ludvig*, (H.T.P.), politiassessor I, Ribe.
 — *Løvstrand, Hans Helge Jensen*, (H.T.P.), politiassessor, Vordingborg.
 — *Iversen, Jørgen Lindhardt*, politiassessor, Ringsted.
 — *Jensen, Jens Vestring*, (H.T.P.), (It.F.5.), vicepolitiinspektør, Klampenborg.
 — *Kristensen, Knud Erhardt*, (H.T.P.), (H.T.C.F.), politikommissær, Glostrup.
 — *Rasmussen, Svend Leo*, (H.T.P.), kriminalkommissær, Horsens.
 — *Hansen, Hans Gunnar Strandgaard*, (H.T.P.), politikommissær, Nakskov.
 — *Bangso, Kaj Verner Bang*, (H.T.P.), (Stb. V.M.), (FN), politikommissær, Næstved.
 — *Lauesen, Frederik Aage*, politikommissær, Fredericia.
 — *Selmark, Frits Aage*, (H.T.P.), (Ir.H.S.M.), (It.F.5.), politikommissær, Brønshøj.
 — *Vesterbirk, Axel Henry Kristiansen*, (H.T.P.), (FN), kriminalkommissær, Hvidovre.
 — *Jensen, Ejner Kristian Johannes*, (H.T.P.), (B.kgl.M.1.), vicepolitikommissær, Valby.
 — *Zöllner, Ove Frederik Jacob*, (H.T.P.), (It.E.M.66.1.), vicepolitikommissær, København.
 — *Thomsen, Rasmus Peter*, (H.T.P.), (H.T.C.F.), vicepolitikommissær, Højbjerg.
 — *Andreassen, Vilhelm Carlo*, (H.T.P.), (B.kgl.M.1.), politikommissær, Kbhvn.
14. 6. 72. *Dam, Børge William*, distriktstoldchef, Klarup.
 — *Sørensen, Karl*, kontorchef i direktoratet for toldvæsenet.
 — *Petersen, Axel Steen*, sognepræst for Skelby og Gunderslev, provst.
 — *Nielsen, Holger Emil*, overlæge*, dr. med., Thisted.
14. 6. 72. *Christensen, Poul Ejler*, stationsforstander, Padborg.
 — *Hvidt, Karl Kristian*, folketingsbibliotekar, dr. phil.
 — *Bruun, Emil Finnemann*, redaktør, Charlottenlund.
 — *Asbæk, Kristian Sigfried*, redaktør, Rungsted Kyst.
 — *Hye-Knudsen, Otto*, postvagtmester, Kbhvn.
 — *Kristensen, Magnus*, lokomotivfører ved DSB, Fredericia.
 — *Hammershøj, Martin*, sognefoged*, Ørum, Sdr. Lyng.
 — *Andersen, Niels Holm*, sognefoged, Ans, Grøn­bæk.
 — *Nielsen, Bent Leth*, direktør, Charlottenlund.
23. 6. 72. *Jacobsen, Niels Kingo*, professor ved Kbhvns universitet, dr. phil.
 — *Sivertsen, Poul Frederik Sofus*, inspektorsleder, Thorshavn.
 — *Andersen, Vagn Østerbye*, borgmester, gdr., Knarreborg.
 — *Svanberg, Gunnar*, direktør, København.
 — *Jepsen, Poul*, direktør, Harboøre.
 — *Hertz, Ole Adolf*, fondsbørsvekselerer, Gentofte.
 — *Troels-Smith, Viggo*, (Chr.X.Fr.M.), (I.F.3.), direktør, Vedbæk.
 — *Aasted, Sven*, tapetserermester, oldermand, Farum.
 — *Müllertz, Max Carl Anthon*, direktør, Charlottenlund.
 — *Jørgensen, Hemming Kristian*, direktør, civing., Hellerup.
3. 7. 72. *Nielsen, Margrete Kirketerp*, f. *Bælum*, 306 a
 amtsborgmester, Hobro.
 — *Koch, Bent Anders*, (I.F.2*), (Is.Sk.M.), chefredaktør, direktør for I/S Ritzaus Bureau, Kbhvn.
 — *Sørensen, Knud*, direktør, Martinsville, New Jersey.
 — *Hansen, Anker Werner*, vicedirektør i Privatbanken.
 — *Petersen, Knud Aage*, direktør for oliebranchens fællesrepræsentation, Gentofte.
 — *Hansen, Rasmus*, gdr., Landet, Tåsinge.
 — *Rasmussen, Peder*, sognefoged, gdr., Saltum.
 — *Jensen, Leif Ragnar*, tegner og maler, Moselund, Engesvang.
4. 7. 72. *Emborg, Erik*, konsul, præsident for Rebild National Park Society Inc., Ålborg.
6. 7. 72. *Henriksen, Erik Laulund*, (N.O.H.5.), kontorchef i forsvarsmin.
 — *Thomsen, Ib*, (H.T.H.), (FN), oberstløjtnant i inf.
 — *Rasmussen, Kaj Orla*, (H.T.H.), (FN), oberstløjtnant i pansertrp.
 — *Lund, Erik Jørgen Swane*, (H.T.H.), (FN), oberstløjtnant i hæren.
 — *Vilsbøll, Anders Kirk*, (H.T.H.), (FN), oberstløjtnant i hæren.
 — *Niemann, Poul Erik*, (H.T.H.), (FN), oberstløjtnant i hæren.
 — *Geldorf, Ebbe Flint*, (H.T.H.), oberstløjtnant i hæren.

6. 7. 72. *Kroon, Helge*, (H.T.H.), oberstløjtnant i hæren.
 — *Musaeus, Ingvar*, (H.T.H.), (FN), oberstløjtnant i hæren.
 — *Flemming, Erik Steen*, (H.T.H.), (FN), major af inf.
 — *Schousbo, Bjørn*, (H.T.H.), major*.
 — *Carstens, Børge*, (H.T.H.), major (B).
 — *Andersen, Hans Christian*, (H.T.H.), major (B).
 — *Nisted, Knud*, (Fr.IX.M.M.), (H.T.H.), (Sv.Hjv.M.2.), major i hjemmevernet, distriktsleder II.
 — *Brøndum, Jens Nikolaj*, (H.T.H.), musikdirigent i hæren.
 — *Lind, Sven Aage Jacobsen*, driftsleder ved den militære klædefabrik, Kokkedal.
14. 7. 72. *Jessen, Thomas Morten Ahler*, kontorchef ved DSB, Hillerød.
 — *Mikkelsen, Olaf Hanberg*, stationsforstander, Randers.
 — *Jensen, Peter Egon*, postmester, Holstebro.
 — *Lind, Oluf Hansen*, højesteretssagfører, Kbhvn.
 — *Mogensen, Mogens Kristian*, landsretssagfører, Hellerup.
 — *Eliassen, Aage Axel*, sognerådsformand*, gdr., Kirke-Hyllinge.
 — *Mottlau, Kai Robert*, kunstmaler, Charlottenlund.
 — *Baagøe, Johan Hedemann*, overingeniør*, Fredericia.
 — *Lynge, Hans Louis Abel*, forfatter, Godthåb.
 — *Jensen, Harald Alfred*, statsaut. ejendomsmægler, Åbyhøj.
2. 8. 72. *Petersen, Harald Morten*, forstander for Statens Foderstofkontrol.
 — *Iuul, Jon Asgersson*, sognepræst, slotspræst, provst*, Hillerød.
 — *Møllerup, Kaj Valdemar*, rektor for Odense studenterkursus.
 — *Christensen, Hans*, amsrevisor, Tønder.
 — *Jensen, Asger Johannes*, direktør*, Randers.
 — *Arndt Wagner Gram*, kontorchef, Århus.
 — *Jørgensen, Lars Bo*, grafiker, Paris.
22. 8. 72. *Fuglsang, Robert*, kontorchef i Danmarks Statistik.
 — *Hansen, Martin Sofus Theodor*, postmester, Middelfart.
 — *Kisbye, Poul Strøbæch*, solofløjtenist*, Kbhvn.
 — *Voss, Aage*, soloklarinettist, docent, Kbhvn.
 — *Antonsen, Hans Thorkil*, overtelegrafmester, Charlottenlund.
 — *Jakobsen, Tage*, bankdirektør, vicekonsul, Århus.
 — *Carstensen, Nicolai Vilhelm Restrup*, bagermester, oldermann, Kbhvn.
 — *Frederiksen, Jens Frederik*, direktør i Tryk-Forsikring.
 — *Pedersen, Peter Nielsen*, sognefoged, gdr., Bedsted, Thy.
 — *Sørensen, Poul Ludvig Valdemar*, værkemester ved DSB, Kbhvn.
4. 9. 72. *Pedersen, Gunnar*, provst, sognepræst for Bjerreby og Landet.
 — *Løe, Harald Asbjørn*, (N.D.M.), professor, prorektor ved Århus tandlægehøjskole, dr. odont.
 — *Stegemann, Jørgen Krøyer*, skolebestyrer, cand. theol., Kbhvn.
 — *Greve, Hans Ejnar Jens*, ungdomsskoleforstander, Tappernøje.
 — *Kragelund, Niels Gunnar*, forstander for Østhimmerlands ungdomsskole, Bælum.
 — *Mortensen, Arne Meinert*, forstander for Ollerup gymnastikhøjskole.
 — *Larsen, Laurs Ramsdal*, konsulent for ungdoms- og fritidsundervisningen, Viborg.
 — *Kaldal, Lars Kristian Pedersen*, sognefoged, Hvalpsund.
 — *Jørgensen, Niels*, sognefoged, Skals.
13. 9. 72. *Sørensen, Jens*, universitetsdirektør, Århus.
 — *Nørregaard, Georg Pedersen*, professor ved Århus universitet, dr. phil.
 — *Mejdahl, Erik Christian Lauritsen*, provst, sognepræst for Struer og Gimsing.
 — *Folting, Olaf Valdemar*, salgschef ved DSB, Veksø.
 — *Christiansen, Harry Børge*, postmester, Haslev.
 — *Gaardhøje, Poul Richard*, postmester, Nykøbing Mors.
 — *Jøger, Poul*, landsretssagfører, Esbjerg.
27. 9. 72. *Rasmussen, Valdemar*, distriktstoldchef, Lyngby.
 — *Jensen, Hans Werner Brøndlund*, distriktstoldchef, Vejle.
 — *Lerche, Flemming*, fængselsinspektør, Nørre Snede.
 — *Arnskov, Arne Juul*, kontorchef ved Rigsombudet på Færøerne.
 — *Gram-Schwensen, Arne*, chefredaktør, Odense.
1. 10. 72. *Rodtwit-Nielsen, Henning*, (Stb.M.C.F.), major af res. i flyvevåbnet.
 — *Bonne, Jens*, major af res. i flyvevåbnet.
 — *Busch, Erik*, vejrtjenesteinspektør i flyvevåbnet.
 — *Sørensen, Søren*, (H.T.F.), afdelingsleder i flyvevåbnet.
4. 10. 72. *Hansen, Mogens Konow Bøgebjerg*, (Hjv.Ft.), oberst og regionsleder i hjemmevernet.
 — *Jensen, Børge Edmund Christian*, oberstløjtnant og distriktsleder I i hjemmevernet.
 — *Bohn-Rasmussen, Mogens*, (F.H.T.), overlæge i forsvarrets lægekorps.
 — *Jespersen, Poul Gram*, (H.T.H.), (FN), major i artilleriet.
 — *Gravgaard, Ignatz*, (H.T.H.), (FN), major i inf.
 — *Wanscher, Christopher Oscar*, (H.T.H.), (FN), major i inf.
 — *Bjørke, Flemming*, (H.T.H.), (FN), major i art.
 — *Frisenvang, Ib*, (H.T.H.), (FN), major i art.
 — *Kaltoft-Sørensen, Gert*, (H.T.H.), (FN), major i inf.

4. 10. 72. *Jensen, Villy Østergaard*, (H.T.H.), (FN), major i nr. i res.
 — *Dam, Ego John Jacobsen*, (FN), major i inf.
 — *Larsen, Carl Otto*, (H.T.H.), (FN), kaptajn (B) i inf.
 — *Mostrup, Viggo Herluf Jensen*, (H.T.H.), kaptajn (B) i inf.
 — *Vestergaard, Soren Jakobsen*, (Hjv.Ft.), hjemmевærnskonsulent, Højbjerg.
 — *Tryde, Holger Ove Vilhelm*, (H.T.P.), auditor.
 — *Nielsen, Svend William Thortlund*, (F.H.T.), orlogskaptajn*, kortbibliotekar ved Geodætisk Institut.
 — *Rasmussen, Einer Christian Frederik*, (F.H.T.), materielmester ved Hærens tekniske korps.
 — *Laub, Soren Ulrich Haae*, kommandørkaptajn.
 — *Andersen, Niels Erling*, kommandørkaptajn.
 — *Niemann, Erling Moll*, (H.T.S.), orlogskaptajn i forsvarrets intendaturkorps.
 — *Larsen, Benny Gunnar*, orlogskaptajn.
 — *Fick, Holger Axel*, (H.T.S.), afdelingsleder i søværnet.
 — *Christensen, Poul*, (H.T.S.), ingeniør ved Orlogsværftet.
 — *Jensen, Helge Lovendahl*, civilingeniør ved søværnets materielkommando.
 — *Petersen, Frederik*, (H.T.S.), arbejdsmand ved Orlogsværftet.
10. 10. 72. *Hillbrandt, Sven*, violonist i Radiosymfoniorkestret.
 — *Pedersen, Leif Carl Valdemar*, basunist i Radiosymfoniorkestret.
 — *Nissen, Helmer*, kreditforeningsdirektør, Charlottenlund.
 — *Petersen, Jorgen Verner*, privatbanedirektør, civing., Skagen.
 — *Christiansen, Karl*, forretningsfører, Kolding.
14. 10. 72. *Zachariassen, Mogens*, boghandler, Kørsø.
18. 10. 72. *Ring, Anker Heine*, politiasessor, Næstved.
 — *Jørgensen, Anker Peter Christian*, postmester, Glostrup.
 — *Poulsen, Robert Walther*, vognmester ved DSB, Padborg.
25. 10. 72. *Jensen, Vagn Gaunø*, professor ved Danmarks farmaceutiske Højskole, apoteker ved Rigshospitalets apotek.
-
- Udlændinge.**
15. 1. 70. *Filate, Yigezu Zeleke*, æthiopisk, oberstløjtnant.
 21. 9. 71. *Allgårdh, Sven Anders Olof*, svensk, ambassadesekretær.
 21. 10. 71. *Christensen, Valdemar (Walter) Johan*, amerikansk, entreprenør, San Francisco.
 28. 10. 71. *Nielsen, Aksel*, amerikansk, konsul, Denver.
 — *Renk, Ernst Georg*, schweizisk, generalkonsul, Zürich.
 8. 11. 71. *Altvall, Sture Lambert*, svensk, rektor, Kungälv.
17. 11. 71. *Jørgensen, Fredrik Heireth*, norsk, handelsattaché.
 22. 11. 71. *Maki, Akiyoshi*, japansk, direktør.
 3. 12. 71. *Rosa, Gustavo de la*, venezuelansk, generalkonsul, Caracas.
 — *Lindblom, Tor John Erik*, finsk, konsul, Åbo.
 — *Godel, Jacques*, fransk, konsul, La Rochelle.
 — *Garamis, Nicolaos Georges*, græsk, konsul, Athen.
 — *Palomba, Fernando Delfin*, mexikansk, vicekonsul, Vera Cruz.
 — *Grauers, Walter Sven Erik*, svensk, vicekonsul, Oscarshamn.
 — *Höglund, Christer Axel Hugo*, svensk, konsul, Borås.
 — *Andresen, Aage*, norsk, vicekonsul, Rouen.
 — *Eliasson, Simon Irne Valfrid*, svensk, vicekonsul, Malmö.
 — *Vega Fernandez, José de la*, spansk, generaldirektør, dr. med., Madrid.
 12. 12. 71. *Cassin, Frances John*, irsk, Waterford.
 16. 12. 71. *Ebrelius, Uno Alexis*, svensk, professor, Malmö.
24. 3. 72. *Aguiar, Adhemar Maia de*, brasiliansk, konsul, Sao Luiz do Maranhao.
 — *Jensen, Knud Henry*, colombiansk, konsul, Cali.
 — *Meyer, Christian Marie Louis*, fransk, konsul, Fort-de-France.
 — *Daheen, Nasrath Poulis*, irakisk, konsul, Basrah.
 — *Parisi, Domenico* baron, italiensk, konsul, Venezia.
 — *Juliá Cabanes, Santiago*, spansk, konsul, Valencia.
 — *Andersen, Julius*, amerikansk, vicekonsul, Salt Lake City.
 — *Lugt, Dirk Cornelius Abraham*, nederlandsk, vicekonsul, Vlissingen.
 — *Ryeland, Roger Banfill*, britisk, vicekonsul, Dover.
13. 4. 72. *Wlander, Lars Peter Mathias*, svensk, takseringsintendant, Stockholm.
 20. 4. 72. *El Din Abdel Kader, Gamal*, Forenede arabiske Republik, attaché.
 — *Khazée, Iradj*, iransk, 2. ambassadesekretær.
 9. 6. 72. *Barnes, Clive Alexander*, britisk, balletkritiker.
 19. 6. 72. *Steffensen, Poul Vilhelm*, amerikansk, ingeniør, Chicago.
 20. 6. 72. *Krentzel, Joseph*, amerikansk, New York.
 21. 6. 72. *Valeur-Jensen, Jens Werner*, amerikansk, direktør, Stamford, Conn.
14. 7. 72. *Zečević, Petar*, jugoslavisk, generaldirektør, Beograd.
 9. 8. 72. *Farstrup, Ejnar*, amerikansk, præst, Tyler, Minn.
 — *Wahlgren, Olof*, svensk, chefredaktør, Malmö.
15. 9. 72. *Meyer, Erik*, amerikansk, fabrikant, Orance.
 25. 10. 72. *Fortmann, Carlos*, venezuelansk, 3. ambassadesekretær.
 — *Bendz, Claes Gerhard Mortimer*, svensk, professor, fil. dr.
 — *Schlyter, N. Herman*, svensk, præst, theol. dr., Malmö.

Dannebrogsmænd,

der ikke er riddere af elefantordenen eller benådede med højere grader af dannebrogordenen.

Åbent brev af 28 juni 1808. Anordning af 28 januar 1809. Åbent brev af 28 januar 1812. I henhold til reskript af 21 marts 1952 er tildeling af Dannebrogsmændenes Hæderstegn ophørt.

29. 1. 50. *Abraham, Axel Bernhard Jørgensen*, (H. T.S.), maskinarbejder.
18. 4. 51. *Abrahamsen, Eimer Julius*, maskinarbejder ved våbenarsenalet.
27. 6. 47. *Abstrup, Karl Otto*, (M.T.Kfh.), arrestforvarer I., Helsingør.
4. 10. 51. *Adelman, Jens Valdemar*, (H.T.H.), overofficiant*, Odense.
18. 6. 40. *Adolfsen, Marius Engelbrecht*, overbetj., Rødby.
9. 5. 49. *Adolphsen, Edmund Oskar Johan*, (H.T.S.), bådebygger.
29. 1. 40. — *Holger Frederik Vilh.*, (H.T.S.), værktøjer ved orlogsværftet.
8. 8. 35. *Adriansen, Hans Christian Oluf*, fyrmester II.*, Hesselø.
18. 4. 20. *Almskov, Niels Christiansen*, stabssergent*, Vanløse.
2. 2. 52. *Amby, Laust*, (H.T.H.), materielmester*.
2. 4. 47. *Anborg, Niels Marius*, (S.V.M.), (H.T.P.), politiassistent II., Kbhvn.
13. 2. 50. *Andersen, Anders Andreas*, (F.M.2.), sognefoged, Åstrup.
1. 2. 36. — *Anders Jensen*, sognefoged, Balslev S.
8. 10. 51. — *Anders Kristian*, (F.M.2.), sparekassedirektor, Gjern.
1. 7. 42. — *Anders Peter*, overbetjent*, Odense.
4. 12. 47. — *Anders Peter*, (F.M.2.), gårdejer, Sinding.
6. 7. 39. — *Andreas*, maskinassistent* ved militærhospitalet, Kbhvn.
4. 7. 40. — *Carl Christian Emil*, politiassistent II.*, Holbæk.
2. 4. 51. — *Carl Marius*, (H.T.S.), skibssmed ved orlogsværftet.
15. 1. 41. — *Carl Schacht*, politiassistent II.*, Kbhvn.
28. 3. 38. — *Christian*, politiassistent*, Kbhvn.
24. 3. 50. — *Ejner*, overvagtimester v. Danmarks Radio.
25. 3. 49. — *Hans Anton*, gårdejer, Udby.
4. 10. 47. — *Jacob Martin*, snedker* i hæren.
7. 9. 50. — *Jens*, gårdejer, Våggård, Tystrup.
26. 3. 52. — *Jens Christian*, (R.J.M.), bådmand*, Lønstrup.
2. 4. 47. — *Jens Ferdinand Niels*, politiassistent I., (H.T.P.), Gladsaxe.
14. 3. 42. — *Jens Peter Wilhelm*, betjent v. Landbohøjskolen.
23. 9. 40. — *Kjeld*, overpostbud*, Kbhvn.
17. 5. 38. — *Kristen Eduard*, murerform., Kbhvn.
23. 11. 51. — *Laurids*, overbaneformand, Slagelse.
22. 10. 51. — *Mads Chr.*, gårdejer, Vissenbjerg.
26. 3. 52. — *Niels Anton*, (F.M.2.), (R.J.M.), bådformand, Læso.
20. 10. 37. — *Niels Hove*, lærer, Skyum.
15. 1. 42. — *Niels Peter*, overmatros, Gedser.
31. 3. 32. — *Peter Jacob*, rigsdagsbetjent*.
23. 6. 37. *Andersen, Søren Damsgaard*, politiassistent II.*, Gråsten.
4. 10. 49. — *Søren Thorvald*, (H.T.H.), elektriker, Kbhvn.
22. 2. 52. — *Valdemar Herman*, (H.T.P.), politiassistent II.*, Kbhvn.
20. 10. 47. *Andsager, Lars Poulsen*, overvagtimester i toldgrænsekorpset.
22. 4. 38. *Angelo, Gottfried*, skovfoged I.*, Nygård, Sønderborg distrikt.
16. 6. 47. *Antonsen, Knud Peter*, overpostbud I.*, Kbhvn.
7. 7. 48. *Aschlund, Arent*, (F.M.2.), skovfoged, Kompedal.
14. 12. 40. *Asmussen, Johan Nikolaj*, pakhusformand, Horsens.
20. 8. 41. *Astrup, Peter Sørensen*, postvagtimester*, Fredericia.
30. 11. 47. *Bak, Hans Peter*, oversignalform., Kbh.
11. 10. 37. *Balle, Niels Martinus*, sognef., Tæbring.
18. 12. 48. *Barth-Hansen, Thorvald Vilhelm*, scenefunktionær ved Det kgl. Teater.
29. 1. 47. *Baun, Søren Peter*, snedker ved orlogsværftet.
29. 1. 49. *Becker, Henrik Vilhelm Conrad*, (H.T.S.), kleinsmed.
11. 8. 47. *Bendixen, Niels*, faktor, Kbhvn.
5. 5. 51. *Bendtsen, Mads Hansen*, gdr.*, Melby.
7. 4. 41. *Bentzen, Arthur Odin Thor*, kriminalassistent*, Haderslev.
4. 10. 47. *Berggreen, Niels Emil*, (H.T.S.), kobbersmed ved orlogsværftet.
16. 12. 48. *Bertelsen, Jørgen Christian*, overskibsfyrbøder ved statsbanerne.
2. 2. 35. *Bilbo, Anders Peter Josva Christensen*, politiassistent I.*, Kbhvn.
22. 5. 48. *Bisgaard, Søren Christian Andersen Pedersen*, gårdejer, Mejlbj.
18. 4. 43. *Bjarne, Laurs Peter Villiam*, overserгент*.
18. 3. 50. *Blachfeldt, Chr. Viggo*, overvagtimester v. fængelsvæsenet.
17. 12. 41. *Bohnson, Thomas Andreas*, pakhusmester I., Kbhvn G.
8. 6. 37. *Bonde, Johannes*, pedel, Tønder.
17. 2. 51. *Bondesen, Henry Martin*, overpostbud I.*, Kbhvn.
4. 10. 50. *Borelli, Jørgen*, (H.T.H.), maskinarb.*
3. 10. 46. *Borringgaard, Jens*, togfører*, Århus.
17. 7. 50. *Branderup, Niels Jensen*, toldvagtmand*, Korsør.
19. 3. 49. *Brodersen, Mathias Christian*, (F.M.2.), (Ty.J.K.), sognefoged, Øster Terp.
2. 2. 51. — *Simon Carl Dünweber*, (H.T.H.), snedkersvend i hæren.

4. 4. 50. *Bruun, Helge Valdemar*, trafikmester*, Kbhvs sporveje.
4. 10. 48. — *Karl Kristian*, (H.T.S.), kleinsmed v. orlogsværftet.
13. 2. 50. *Busk, Aksel Vilhelm*, skovfoged II., Kongelunden.
6. 12. 48. *Buttenschön, Jens Frederik Valdemar*, gårdejer, Elsted.
29. 1. 40. *Cardel, Robert Vilhelm Andreas Kerl*, (H.T.S.), kvartermester I.* i søværnet.
17. 1. 50. *Carlsen, Alfred Peter*, stationsforstander*, Virum.
22. 11. 37. — *Carl Christian Blom*, postvagtimester*, Fredericia.
29. 1. 52. *Carlsson, Johan Olof Henrik*, overmatros i fyr- og vagervæsenet.
22. 2. 52. *Chirholm, Lorentz Frederik*, overpolitibetjent I.*, Århus.
18. 11. 40. *Christensen, Andreas Christian*, maskinmester v. Århus Teater.
6. 5. 49. — *Anton Jens*, gårdejer, Gunstrup.
2. 2. 51. — *Axel Marius Hermann*, (H.T.H.), mekaniker, Kbhvn.
29. 1. 41. — *Carl Marius Anton*, (H.T.S.), værkfører*.
2. 4. 50. — *Christen*, bådmand, Harboøre.
21. 10. 32. — *Christen*, sergent*.
2. 3. 49. — *Christen Johannes*, vagtmester ved Landbohøjskolen.
15. 4. 43. — *Christen Nielsen*, dragerform, Odense.
28. 2. 51. — *Ejlert Martin*, (H.T.P.), politiassistent II.*, Ålborg.
24. 10. 46. — *Hans August*, (F.M.2.), gdr.* Kousted.
7. 12. 50. — *Henry Johannes*, togtfører, Rønne.
23. 1. 47. — *Jens Christian*, (R.J.M.), bådmand, Lønstrup.
24. 5. 49. — *Jens Christian*, fodermester, Næsgård agerbrugsskole.
29. 1. 50. — *Jens Harald Viggo*, instrumentmager ved sømnevæsenet.
28. 2. 51. — *Johan*, overpolitibetjent I.*, Thisted.
6. 7. 35. — *Johan Peter*, oversergent*.
10. 10. 49. — *Johannes Alfred*, portner v. Frimurerlogen, Kbhvn.
8. 5. 36. — *Jørgen Sophus*, skovfoged*, Slagslunde.
9. 4. 48. — *Knud Andreas*, arrestforvarer, Hobro.
29. 1. 49. — *Lauritz Vilhelm*, (H.T.S.), kaptajn-løjtnant* (S) i søværnets reserve.
20. 5. 50. — *Lavritz*, mejeribestyrer*, Fiskebæk.
9. 5. 49. — *Niels Peter*, (H.T.S.), (I.F.3.), søløjtnant* (S).
19. 3. 49. — *Sigvald*, toldvagtimester I., Tyborøn.
4. 10. 49. — *Thorvald Louis Emil Christian*, (H.T.S.), grovsmed.
5. 5. 51. *Christiansen, Carl Niels Peter Frederik*, førstelærer*, Fuglefjord, Færøerne.
11. 7. 46. — *Einar Emanuel*, laborant ved statsprøveanstalten.
24. 10. 46. — *Hans August*, sognefoged*, Kovsted.
14. 11. 47. — *Peter Marius*, laborant ved Kbhvns Universitet.
15. 1. 54. *Christoffersen, Charles Vilhelm*, (S.V.M.), politiassistent I.*, Kbhvn.
2. 4. 10. — *Niels Jensen*, (H.T.S.), matros-kvartermester* i søværnet.
21. 7. 42. — *Peter*, skovfoged*, Jesperhus.
12. 12. 51. *Christophersen Hans*, overchauffør ved post- og telegrafvæsenet, Kbhvn.
26. 8. 48. — *Jens Lauritz*, sognefoged, Ønslev.
4. 10. 37. *Christophersen, Peter Christian*, portner* ved hærens laboratorium, Hvidovre.
29. 1. 39. *Claudi, Poul Jensen*, (F.M.2.), (H.T.S.), ledende maskinmester* v. orlogsværftet.
12. 7. 46. *Clausen, Anders Peter*, rangermester* ved statsbanerne.
10. 3. 52. — *Carl Martin*, jernbanearbejder*, Kbh.
5. 7. 49. *Cotzand, Ludvig Vatlov*, kriminalassistent I.*, Kbhvn.
8. 7. 37. *Dahlsen, Dahl Kristensen*, gdr., Glerup.
24. 10. 46. — *Lars Kristen*, (F.M.2.), sognefoged, Glerup.
5. 11. 48. *Dalgaard, Christen Sørensen*, sognefoged, Navtrup.
17. 8. 48. *Dalsgaard, Henrik Christensen*, overbaneformand, Køge.
1. 8. 40. *Dalshøj, Peter Johan Henrik*, (C.H.L.7.), (S.V.M.), formand* ved Kbhvns rådhus.
24. 10. 46. *Dam, Carl Jensen*, sandemand, Povlsker.
23. 1. 47. *Damgaard, Vilhelm*, bådformand, Løkken.
1. 7. 37. *Danielsen, Daniel Peter*, strandvagtimester, Høruphav.
6. 6. 46. *Dissing, Mikkel Chr. Nielsen*, gårdejer, Fjallerslev, Ovtrup.
19. 3. 49. *Dixen, Hans Peter Sophus*, statskovfoged, Lille Bøgeskov.
6. 7. 49. — *Laue, Frederik Johannes*, (H.H.T.), maskinarbejder ved hæren.
8. 6. 37. — *Svend Trøst*, sognefoged, Hygom.
30. 1. 37. *Drosthede, Ernst Vilhelm*, politiassistent*, Kbhvn.
22. 2. 52. *Due, Axel Adolph Heinrich*, (H.T.P.), politiassistent I., Lyngby.
19. 10. 35. *Ebbesen, Frederik Christian*, baneform. I., Nykøbing F.
8. 3. 29. *Eberhard, Laurs*, sognefoged, Trige.
2. 4. 49. *Egeboel, Frederik Vilhelm*, (H.T.S.), mon-tør.
22. 2. 52. *Egeslund, Leon Tang Ludvig Martinsen*, (Is.P.H.M.), (H.T.P.), politiassistent I., Kbhvn.
17. 2. 48. *Eilby, Peter Olsen*, politiassistent II.*, Kbhvn.
18. 7. 27. *Eisen, Vilhelm Richard*, værkstedstegner* ved orlogsværftet.
14. 5. 47. *Ejstrup, Alva Petrus*, (S.V.T.), første-chauffør* ved den kgl. staldetat.
12. 2. 52. *Eland, Constancius Carl Vilhelm*, lokomotivfører, Århus.
16. 8. 49. *Elén, Mathias Rasmussen*, (I.Jsk.M.), postvagtimester, Kbhvn.
2. 4. 49. *Elmue, Peter Silvius*, fyrpasser, Præstø Næb.
8. 10. 49. *Engelstrup, Harald Peter*, politiassistent I.*, Kbhvn.
27. 6. 31. *Engstrøm, Aage Eihardt Thomas*, centralmester ved Kbhvns Telefonselskab.
30. 11. 38. *Eriksen, Hans Christian*, rekvisitør ved Det kgl. Teater.
9. 5. 51. — *Peder*, (R.J.M.), bådformand ved redningsvæsenet, Harboøre.
19. 12. 41. *Ertlov, Poul Chr.*, politiassistent II.*, Kbh.
29. 1. 38. *Fick, Holger Axel*, (H.T.S.), værkmeister* ved orlogsværftet.

22. 2. 52. *Finderup, Jens Marinus*, politiassistent II.*, Fredericia.
9. 5. 41. *Fischer, Theodor Andreas William*, (H.T.S.), skibssmed.
6. 12. 47. *Flindt, Christian*, (H.T.H.), værkfører i hæren.
19. 6. 48. *Foged, Ole Olesen*, kontorbetjent* i kabinetssekretariatet.
17. 11. 42. *Folkver, Peter Martin*, (F.M.2.), vagtmester ved Kbhvns Universitets retsmedicinske institut.
8. 10. 49. *Formsgaard, Vilhelm*, (H.T.P.), politiassistent I., Ringkøbing.
10. 2. 48. *Frandsen, Erik Nicolaj*, kriminalassistent II.*, Kbhvn.
31. 10. 32. *Frederiksen, Christian Vilh. Axel*, (F.M.2.), (Fi.H.R.M.1.), vagtmester* ved landstinget.
7. 9. 35. — *Jens Jørgen*, strandfoged, Als, Østjylland.
6. 9. 47. *Friis, Jørgen Jensen*, (F.M.2.), (Pr.J.K.2.), sognefoged, Fjelstrup.
10. 2. 48. *Frisdahl, Hans Peter*, politiassistent I.*, Rudsvedby.
2. 2. 52. *Fuhlendorff, Valdemar Alfonso Elias*, maskinarbejder* ved våbenarsenalet.
3. 12. 41. *Gahrn, Albert Hermann*, støbemester, Holbæk.
16. 4. 28. *Garp, Knud Niels*, inspektionsbetjent*, Svendborg.
15. 11. 46. *Geerthsen, Viggo Jensen*, sognefoged, Harte.
16. 9. 46. *Geleff, Karl*, skovfoged*, Sønderkov.
24. 9. 21. *Ginnerup, Peder Hansen*, sognefoged, Gedsted.
1. 11. 33. *Gjedsted, Jens Andersen*, kriminalassistent*, Horsens.
19. 12. 41. *Gjorslev, Jens Peter*, politiassistent I.*, Kbhvn.
20. 11. 41. *Godt, Andreas Martin*, (B.kgl.M.1.), (Fi.H.R.M.2.), (Ir.H.6.b.), (Is.P.H.M.), (Ne.O.N.M.1.), (Æt.M.1.), (S.Kr.8.), toldpakhusmester*, kontrollør ved Det kgl. Teater.
23. 8. 38. *Gradman, Robert Karl Vilhelm*, værkfører, Kbhvn.
1. 7. 42. *Graugaard, Peder*, politiassistent I.*, Struer.
22. 12. 48. *Gregersen, Axel Christian*, typograf, Kbhvn.
6. 7. 35. *Groes-Petersen, Erhard*, (Fi.H.R.M.1.), oversergent*.
2. 4. 42. *Gross, Ulrich Harald Jacob*, (H.T.S.), maskinarbejder.
1. 4. 34. *Guldberg, Peter Ove*, overbetjent*, Toftlund.
29. 1. 48. *Guldholm, Harald*, driftsassistent* ved orlogsværftet.
11. 9. 49. *Gydesen, Carl*, overpolitibetjent I., Fredericia.
3. 2. 27. *Hagemann, Jens Christian*, overbetjent*, Roskilde.
18. 9. 32. *Halskov, Hans Peter Hansen*, førstelærer*, Skuderløse.
6. 6. 34. — *Rasmus Hansen*, førstelærer, Esbønderup.
19. 6. 48. *Hammerskov, Martin*, pedel, Birkerød.
29. 1. 40. *Hansen, Aksel Aage*, (H.T.S.), kvartermester I., i søværnet.
1. 4. 39. — *Anders Augustinus*, lægdsmand, Tveje Merløse.
4. 11. 49. — *Asker Milo Chr.*, overvagtimester* ved Østre Landsret.
29. 1. 50. — *Axel Ferdinand*, kontrollant ved søartilleriet.
14. 10. 49. — *Carl Emil*, speditør, Kbhvn.
17. 2. 48. — *Carl Henry*, politiassistent I., Kbhvn.
29. 1. 50. — *Charles Wilhelm*, arbejdsmand ved søværnet.
27. 9. 33. — *Christen*, sognefoged, Allerslev.
9. 5. 35. — *Chr. Ludvig*, (H.T.S.), budformand* i søværnet.
4. 10. 30. — *Christian Marius*, overmont., Odense.
22. 2. 52. — *Christian Martin*, politiass. II.*, Kbh.
1. 3. 51. — *Christian Ulrich*, fyrbøder v. Landbohøjskolen.
4. 10. 47. — *Christian Vilhelm*, magasinassistent* i hæren.
11. 7. 46. — *Einar Carl*, vagtmester* ved det danske gesandtskab i London.
19. 12. 46. — *Ejler Immanuel*, skovfoged, Gudumholm.
3. 10. 46. — *Emil Vilhelm*, håndværker* v. statsbanerne.
21. 10. 48. — *Hans*, gårdejer, Holm, Åbenrå amt.
25. 7. 29. — *Hans*, gårdejer, Stevning.
13. 2. 50. — *Hans*, sognefoged, Diernæs.
15. 6. 40. — *Hans*, stationsmester*, Funder.
13. 5. 42. — *Hans Christian*, gårdejer, Højerup.
17. 4. 48. — *Hans Christian*, overpostbud I.*, Tåstrup.
25. 11. 49. — *Hans Lauritz Chr.*, snedkermester, Brønshøj.
20. 10. 47. — *Hans Madsen*, overvagtimester i toldgrænsekorpset.
14. 10. 49. — *Hans Peder*, sognefoged, Stenstrup.
28. 3. 38. — *Harald Frederik Ludvig William*, (M.f.D.R.), politibetjent*, Kbhvn.
29. 1. 38. — *Harry Severin*, (H.T.S.), værkfører* ved orlogsværftet.
21. 1. 36. — *Hartvig*, overpostbud*, Tønder.
16. 3. 43. — *Heinrich Albert Marius*, (Ty.Kr.F.K.), pakhusmester I., Århus.
4. 10. 48. — *Herman Peter Haun*, (F.M.2.), (H.T.H.), værkfører* i hæren.
5. 2. 19. — *Jens*, beslagsmed* ved hæren.
8. 10. 49. — *Jens Jacob*, politiassistent II., Ålborg.
10. 1. 28. — *Jeppe*, sognefoged, Lundby.
6. 7. 48. — *Johannes Martinus*, (H.T.H.), maskinarbejder ved ammunitionsarsenalet.
15. 6. 46. — *Knud*, (H.T.S.), matros-kvartermester* i søværnet.
16. 9. 46. — *Kristoffer Skullerup Svendsen*, skovfoged*, Ladegård.
12. 11. 41. — *Lars Jensen*, kriminalassistent I.*, Kbhvn.
23. 7. 35. — *Laurits Albert*, overpakmester*, Nyborg.
11. 5. 31. — *Niels Jakob Christian*, former, Odense.
4. 10. 46. — *Niels Jørgen*, fyrpasser, Båge.
29. 1. 49. — *Oscar Hans*, (H.T.S.), værkfører.
29. 7. 47. — *Peter Albert Anderskov*, havnefoged, Odense.
5. 5. 51. — *Svend*, kustode ved universitetsbiblioteket.
9. 10. 50. — *Søren*, toldvagtimester, Klintholm havn.

1. 3. 51. *Hansen, Thorvald*, betjent ved Landbohøjsk.
4. 10. 46. *Harbo, Christian Andreas Christensen*, (R.J.M.), bådformand, Hanstholm.
2. 4. 48. *Hatting, Poul*, (H.T.S.), skibstømrer ved orlogsværftet.
17. 2. 48. *Havemark, Niels Vilhelm Jens*, politiassistent I., Kbhvn.
17. 2. 48. *Hedelbo, Hans Christian Thorvald*, overbetjent I.*, Kbhvn.
27. 11. 51. *Hegnshøj, Gunnar Erik Ingvar*, betjent ved Østifternes Kreditforening.
15. 1. 41. *Heltorp, Hans Viggo*, (S.V.M.), politiassistent I.*, Kbhvn.
28. 2. 51. *Henriksen, Valdemar Frederik*, (Ne.Fb. Lo.), (H.T.P.), politiassistent I., Kbhvn.
29. 4. 38. — *Villads Peter*, landpolitibetjent*, Balling.
10. 10. 23. *Henschel, Frederik Gottlieb*, (H.T.S.), maskinarbejder* ved orlogsværftet.
14. 7. 39. *Hermansen, Jørgen Laurits*, toldvagtmeister*, Kolding.
16. 3. 50. *Hetner, Aksel*, magasinpasser ved statsbanerne.
8. 10. 49. *Hjort, Peter Hansen*, politiassistent I.*, Hvidovre.
19. 6. 43. *Hjortstrøm, Jørgen Hansen*, politiassistent I.*, Kbhvn.
18. 4. 36. *Holmberg, Julius Henry Jacobi*, (H.T.H.), kontorassistent* ved hærens tekniske korps.
27. 7. 38. *Hommelgaard, Jens Christensen*, kriminalassistent*, Kbhvn.
18. 2. 41. *Hoppe, Johan Henrik*, telegraformand, Århus.
14. 10. 49. *Horsted, Hans Jensen*, sognefoged, Gadsbørg.
11. 11. 36. *Houborg, Anton*, møllerm., Haderslev. hæren.
16. 6. 47. *Hvid, Carl Christian*, (F.M.2.), bogholder, Kbhvn.
24. 10. 38. — *John Fritz*, lokomotivfører, Nyborg.
26. 3. 52. *Hyllemose, Jens Hemmingsen*, (R.J.M.), gårdejer, opsynsmand ved redningsvæsenet, Ålebæk.
9. 9. 47. *Høegh, Ingvar Kristian Pavia*, (F.M.2.), tømrermester, Julianehåb.
26. 1. 34. *Højengaard, Niels Peter*, overbetjent*, Kbhvn.
30. 8. 51. *Højlund, Karl Anton*, overvagtmeister i toldgrænsekorpset, Tønder.
18. 3. 50. *Isben, Jens Kristian*, vagtmester, Nyborg statsfængsel.
20. 5. 50. *Iversen, Hans Christian*, varmemester v. overformynderiet.
4. 10. 49. — *Henry Viggo Ejner*, (H.T.H.), elektriker.
27. 10. 41. *Jacobsen, Georg Oluf Daniel Emil*, politiassistent II.*, Grejs.
27. 10. 41. — *Georg Oluf Daniel Emil*, politiassistent II.*, Grejs.
21. 6. 50. — *Jakob Søren*, overpostbud I., Søborg.
20. 8. 30. — *Jens Hansen*, pedel ved statskolen i Tønder.
17. 4. 51. — *Karl Thorvald*, rangermester, Århus.
28. 2. 51. *Jacobsen, Knud Valdemar*, (H.T.P.), politiassistent I., Nyborg.
6. 11. 46. — *Kristian Valdemar*, pakmesterform.*, Nyborg.
6. 11. 36. — *Niels Peter*, (Chr.X.E.M.1914&1939), arrestforvarer*, Hillerød.
4. 10. 35. — *Niels Peter*, arbejdsmand* ved hæren.
17. 2. 48. — *Otto Georg*, overbetjent*, Kbhvn.
2. 4. 50. *Jakobsen, Carl August Adolf*, (H.T.S.), kobbersmed.
14. 5. 48. — *Julius Peter*, (H.T.P.), politiassistent II., Stubbekøbing.
28. 4. 48. — *Peter Christian*, chauffør ved Frdbg brandvæsen.
4. 10. 47. *Janlø, Aage Hjalmar*, (H.T.S.), grovsmed ved orlogsværftet.
9. 5. 19. *Jappe, Jean Carl*, (I.Jsk.M.), underbådsmand*.
17. 2. 48. *Jelskøj, Hans Chr.*, overbetjent*, Kbhvn.
29. 1. 52. *Jensen, Aage Fasting*, (H.T.S.), opsynsmand ved søartilleriet.
22. 10. 51. — *Anders*, (F.M.2.), gårdejer, Ejerslev.
12. 12. 51. — *Anders Vilhelm*, stationsm., Hatting.
18. 4. 32. — *Anton Marius*, oversergent*, kasserer, Fredericia.
6. 7. 48. — *Carl Chr.*, (H.T.H.), tømrer* i hæren.
7. 4. 51. — *Carl Emil*, håndværker I. ved Slotsholmens kedelanlæg.
2. 4. 49. — *Carl Johan Rudolf*, (H.T.S.), værftsarbejder.
9. 5. 47. — *Charles Orla*, (H.T.S.), skibssmed.
18. 4. 28. — *Christen*, oversergent*.
7. 7. 43. — *Christen Marinus*, gårdejer, Mjolden.
7. 5. 37. — *Christen Paulsen*, markfoged*, Haderslev.
21. 12. 32. — *Claudius Georg Evald*, lokomotivfører, Helsingør.
3. 12. 49. — *Einer Oskar Carl*, belysningsassistent ved Det kgl. Teater.
15. 6. 46. — *Hans*, (H.T.S.), kaptajnlejtant* (S) af r. i søværnet.
6. 7. 30. — *Hans Christian*, (H.T.H.), hærder* v. hærens rustkammer.
4. 12. 49. — *Hans Christian*, vognmand, Holbæk.
2. 4. 50. — *Hans Cornelius*, (R.J.M.), bådformand, Blåvand.
17. 7. 50. — *Hans Georg*, sognefoged, Indslev.
18. 7. 39. — *Hans Peter*, baneformand*, Køge.
30. 11. 47. — *Hans Villebald Kastrup*, undermester ved Det kgl. Teater.
2. 2. 50. — *Heinrich Aage*, kontormedhjælper ved hæren.
26. 6. 33. — *Herman*, førstelærer, Torning Vestermærk.
30. 4. 37. — *Iver Peter Christian*, pedel ved Østre Borgerdydskole, Kbhvn.
21. 1. 16. — *Jens Eiler*, stabssergent*.
8. 10. 47. — *Jens Gammelby*, sognef., Nordenskov.
17. 8. 48. — *Jens Niels Mathias*, stationsm., Lem.
9. 5. 49. — *Jens Peter*, (H.T.S.), kontorbud.
19. 6. 35. — *Jens Peter*, overmatros, Korsør.
2. 4. 48. — *Jens Peter*, (H.T.S.), skibssmed ved orlogsværftet.
18. 4. 19. — *Jens Peter*, stabssergent*.
2. 4. 42. — *Jens Peter Kjeld*, (H.T.S.), materielmester II.* i søværnets reserve.
22. 4. 39. — *Jens Valdemar*, museumsmedhjælper ved Landbohøjskolen.
6. 3. 29. — *Johan Frederik*, (Pr.J.K.), magistratsfuldmægtig*, Haderslev.
18. 3. 50. — *Johannes*, overvagt., Vridsløselille.

29. 1. 40. *Jensen, Johannes Andreas*, skibsbygger* ved orlogsværftet.
 4. 1. 47. — *Jørgen*, (Fi.H.R.M.1.), (I.Br.M.), inspektør, Kbhvn.
 2. 4. 49. — *Karl Johan Rudolf*, arbejdsmand ved orlogsværftet.
 21. 12. 48. — *Karl Marinus Peter*, (F.M.2.), sognefoged, Store Bredlund pr. Hampen.
 20. 11. 34. — *Lauris Hultquist*, formand v. botanisk have.
 19. 12. 46. — *Ludvig Christian*, skovfoged, Thorup.
 8. 11. 33. — *Mads*, (R.J.M.), bådmand, Skagen.
 20. 3. 47. — *Martin*, overvagtimester, Sdr. Omme.
 18. 12. 50. — *Niels*, gårdejer*, Svendsmark, Stege.
 12. 3. 52. — *Niels Christian Antonius*, opsynsmand*, Bogense.
 12. 12. 28. — *Olaf Michael*, opsynsmand, Frederiksborg slot.
 7. 4. 51. — *Peter*, gårdejer, Meilby pr. Lintrup.
 18. 4. 37. — *Peter Anton*, arbejdsmand ved ammunitionsarsenalet.
 5. 6. 49. — *Peter Vilhelm*, betjentformand i folketinget.
 9. 10. 50. — *Simon Peder*, overvagtimester i toldgrænsekorpset.
 4. 10. 41. — *Søren Lovmand*, oversergent*.
 2. 3. 48. — *Thorvald Jacob*, laboratoriebetjent v. Landbohøjskolen.
 17. 2. 48. *Jeppesen, August Kristian*, politiass. II*, Kbhvn.
 7. 7. 49. — *Frederik*, gårdejer, Brokøb.
 28. 3. 38. *Jerlev, Hans*, politibetjent*, Kbhvn.
 27. 6. 47. *Jerlov, Christian Emilius*, værkmeister ved statsfængslet i Nyborg.
 9. 5. 51. *Jerup, Moody Christian*, (R.J.M.), bådmand ved redningsvæsenet.
 16. 9. 46. *Jespersen, Jesper Ingvar*, skovfoged*, Mårum.
 16. 6. 47. *Johannessen, Anders Christian*, proprietær, Egelund, Bøstrup.
 15. 11. 46. *Johansen, Johan Edouard*, overvagtimester i toldgrænsekorpset.
 16. 12. 48. — *Marius*, postvagtimester, Esbjerg.
 21. 10. 32. — *Martin Christian*, metalsliber* ved hærens rustkammer.
 21. 9. 29. — *Niels*, oversergent*.
 4. 10. 31. — *Niels Carl Emil*, oversergent*.
 28. 5. 40. — *Oswald Frederik Vilhelm*, værkmeister ved ammunitionsarsenalet.
 21. 9. 37. — *Rasmus*, postbudformand, Århus.
 18. 5. 35. *Juel, Adolf Carl Heinrich Lauritz*, (H.T.S.), håndværker ved søminevæsenet.
 21. 12. 20. *Juul, Lauge Peter Laugesen*, (F.M.2.), sognefoged, Bredstrup.
 15. 6. 18. *Jørgensen, Christian*, togbetjent, Den gamle skole, Ringsbjerg, Tureby.
 21. 12. 48. — *Frederik*, gårdejer, Skørpinge.
 20. 1. 30. — *Hans Christian*, lokomotivfører*, Helsingør.
 23. 1. 40. — *Hans Ivar*, betjentform.* i justitsmin.
 20. 2. 51. — *Helge Laurits Nohr*, skovfoged I., Nejlungehus pr. Helsingør.
 15. 9. 49. — *Jacob Theodor Johan*, arrestforvarer, Fredericia.
 26. 9. 40. — *Jens* (F.M.2.), (B.L.II.M.1.), (Fi.H.R.M.1.), (N.O.N.M.1.), betjentformand i udenrigsmin.
 27. 6. 47. — *Jens Peter Theodor*, værkmeister I., Nyborg statsfængsel.
 9. 5. 43. — *Joh. Kristian*, (H.T.S.), håndværker* ved søminevæsenet.
 23. 2. 51. *Jørgensen, Karl Vilhelm*, (F.Æ.M.1.), (H.T.P.), politiassistent I., exam.jur., Kbhvn.
 21. 6. 47. — *Kay Søren Peter*, lokomotivfører, Esbjerg.
 8. 10. 49. — *Otto Georg*, (S.V.M.), (H.T.P.), politiassistent II.*, Kbhvn.
 30. 11. 27. — *Søren*, (H.T.S.), fyrbøder* i flåden.
 27. 9. 47. — *Vilhelm Kristian*, portner v. Slagelse kloster.
 31. 5. 49. *Kannegaard, Søren Ancher Marius*, trompet*, Århus.
 8. 10. 49. *Karlson, Frederik Oluf*, overbetjent II.*, Kbhvn.
 28. 2. 51. *Kelnæs, Ejnar Larsen*, (S.V.M.), (Æt.S.5.), (H.T.P.), politikommissær*, Kbhvn.
 29. 1. 43. *Kierstein, Niels Kristian*, politiassistent I.*, Korinth.
 10. 2. 48. *Kirk, Chr. Christensen*, overbetj.* Ålborg.
 12. 6. 43. *Kirkegaard, Carl Marius*, togfører, Århus.
 16. 10. 42. *Kirkeskou, Oskar Thorvald*, overassistent ved Kbhvns politi.
 27. 5. 46. *Kjeldgaard, Anton Christensen*, gårdejer, Vejerslev.
 23. 1. 40. *Kjær, Niels Jensen*, togfører* v. Odsherred jernbane, Holbæk.
 20. 1. 33. — *Rasmus Jensen*, politiassistent*, Kbhvn.
 2. 12. 46. *Kjærsgaard, Andreas Martin*, postbudformand*, Randers.
 10. 2. 48. *Kleven, Axel Carl August*, (H.T.P.), politiassistent I., Tåstrup.
 27. 6. 39. *Klit, Peder Johannesen*, strandfoged, Kollerup.
 25. 5. 43. *Knudsen, Johannes Adolf*, gårdejer, Gårslev.
 23. 6. 37. — *Lars Chr.*, proprietær, Dannemærre.
 12. 1. 51. — *Niels*, (F.M.2.), sognefoged, Ilskov.
 10. 3. 52. — *Peter Ottosen*, overskibsfyrbøder ved statsbanerne, Kbhvn.
 26. 9. 40. *Koch, Søren Jensen*, (F.M.2.), (N.H.VII.J.M.), (N.St.O.3².), (S.V.T.), kammer tjener*, h. Hs. Maj. Kong Christian X.
 4. 10. 51. *Kofod, Arthur Johannes*, (H.T.H.), civilarbejder.
 6. 7. 36. *Kofod, Immanuel Siegfried Fr. Chr.*, overhornblæser*, klaverstemmer, Helsingør.
 20. 1. 15. *Kornbeck, Nicolai Emil*, stabssergent*.
 8. 5. 48. *Krage, Søren Jensen*, gårdejer, Uggerby.
 18. 4. 51. — *Rasmus Peter Vilhelm*, maskinarbejder ved hærens våbenarsenal.
 31. 7. 47. *Krause, Louis Gustav Eduard*, hoffører*.
 15. 9. 48. *Kristensen, August*, landpostbud*, Øster Tørslev.
 9. 5. 48. — *Hans*, (H.T.S.), værkmeister* v. orlogsværftet.
 29. 1. 47. — *Jens Brov*, (R.J.M.), bådmand, Harboøre.
 26. 3. 52. — *Kristen*, (R.J.M.), bådmand, Haurvig.
 6. 7. 47. — *Kristen*, materielmester*, Arresødal-lejren og Melbylejren.
 27. 9. 47. *Kristiansen, Abel Jens Kristian*, overkateket, Grønland.
 19. 6. 43. *Krogh, Jacob Chr.*, overbetjent*, Kbhvn.
 6. 7. 48. — *Marius*, (H.T.H.), assistent ved den militære klædefabrik.
 6. 4. 40. *Krogsgaard, Jørgen Larsen*, politiass. I.*, Kbhvn.
 4. 10. 50. *Kroner, Ernst Theodor*, (H.T.H.), maskinarbejder.

4. 10. 48. *Larsen, Anton, Marinus* (H.T.S.), overværkmester* ved orlogsværftet.
29. 1. 43. — *Axel Govert Vestergaard Eske*, (R.J.M.), bådmand*, Anholt Havn.
4. 10. 51. — *Carl*, (H.T.H.), civilarbejder ved våbenarsenalet.
2. 8. 49. — *Carl*, gårdejer, Klausholm pr. Års.
4. 3. 32. — *Carl George Valdemar*, laborant ved Landbohøjskolen.
28. 2. 50. — *Carl Julius*, overbetjent I.*, Vanløse.
12. 11. 30. — *Christen*, gårdejer, Højslev.
21. 4. 42. — *Christen*, politiassistent*, Rode.
28. 3. 50. — *Einar Valdemar Robert*, kassebud ved Carlsberg Bryggerierne.
2. 4. 51. — *Einar Henry*, (H.T.S.), elektriker ved søminevæsenet.
8. 10. 49. — *Ejner*, overbetjent I.*, Kbhvn.
4. 10. 47. — *Emil Hermann Olthawer*, (H.T.S.), søløjtnant* (S) i reserven.
6. 7. 36. — *Erik Fred.*, sergent*, arrestforvarer, Slagelse.
2. 4. 50. — *Hans*, (H.T.S.), fyrbøder*.
29. 1. 50. — *Hans Kristian Vilhelm*, fuldmægtig* ved orlogsværftet.
4. 10. 51. — *Hans Oluf*, (H.T.H.), civilarbejder v. våbenarsenalet.
10. 2. 48. — *Hans Peter*, overbetjent*, Korsør.
2. 4. 72. — *Harald Peter*, (H.T.S.), værksteds-skriver ved orlogsværftet.
4. 10. 49. — *Holger Chr. Vald.*, (H.T.H.), maskinarbejder ved ammunitionarsenalet.
7. 6. 50. — *Jens*, gårdejer, Egholm.
29. 1. 47. — *Jens Christian Sophus August*, (H.T.S.), værkfører* v. orlogsværftet.
9. 5. 51. — *Jens Michael*, overmekaniker* I. i søværnet.
2. 4. 48. — *Jens Peter*, (R.J.M.), bådformand, Klintholm.
3. 6. 48. — *Karl Anton Ludvigsen*, skovfoged, Vemmetofte.
29. 1. 28. — *Ludvig Christian* (H.T.S.), kontorbud* ved orlogsværftet.
17. 8. 51. — *Ole Peter*, skolebetjent*, Kbhvn.
17. 6. 35. — *Peter Frederik*, fodermester i Zoologisk Have.
2. 2. 50. — *Peter Sofus Laurits*, kasernearbejder, Kbhvn.
9. 5. 42. — *Sofus Kristian*, (H.T.S.), (B.L.II.G.M.), kvartermester* i søværnet.
9. 6. 43. — *Vald. Albertus Laurits*, overbetjent*, Hillerød.
8. 10. 51. *Lassen. Jens Møller*, (F.M.2.), gårdejer, Lem pr. Randers.
2. 4. 40. — *Reginus Johannes*, (H.T.S.), kedel-smed* ved orlogsværftet.
4. 10. 41. *Laub-Petersen, Holger*, (H.T.H.), materielforvalter* v. ammunitionarsenalet.
15. 11. 46. *Lauritsen, Johannes Amandus*, (F.M.2.), korpssvagtmester i toldgrænsekorpset.
2. 4. 48. *Laursen, Laurits Valdemar*, (R.J.M.), bådformand, Vester Agger.
10. 6. 43. — *Lauris Peder*, værkfører, Vedsted.
4. 10. 34. *Lieberkind, Hans Niels Louis*, overserg.*
4. 10. 49. *Liljeqvist, Axel Edvard*, (H.T.S.), skibstømrer.
9. 5. 48. *Liljeqvist, Oscar Julius*, (H.T.S.), kedel-smed ved orlogsværftet.
21. 12. 48. *Lindener, Einar Vilhelm*, opsynsmand ved Sundholm, Kbhvn.
30. 4. 40. *Lindenstrøm, Carl Christian*, kriminal-assistent*, Slagelse.
18. 4. 42. *Lindstrøm, Carl Oscar Adolph*, overser-geant*, kontorchef, Kbhvn.
16. 5. 40. *Lorenzen, Carl Asmus*, lokomotivfører, Haderslev.
29. 1. 39. *Lorich, Rudolf Conrad*, (H.T.S.), lyster-ker ved orlogsværftet.
15. 6. 46. *Lous, Villiam Marius Robert*, kleinsmed ved orlogsværftet.
29. 5. 41. *Lund, Alfred Oskar*, (H.T.S.), smed.
27. 9. 47. — *Isak Lukas Emanuel*, overkateket, Grønland.
19. 5. 41. — *Jens Frederik Engelbrecht*, budform. i sygekassedirektoratet.
17. 1. 49. — *Søren Holger Valdemar*, arbejdsmand ved statsbanerne.
14. 1. 25. *Lundgaard, Laurids Nielsen*, lærer*, spa-rekasseseformand, Bække.
7. 7. 48. *Løjstrup, Jens Marinus Jensen*, skov-foged, Løvdal.
4. 10. 40. *Maagensen, Svend Edmund*, værkfører* i hæren.
4. 10. 49. *Madsen, Jens Carl Henry*, (H.T.S.), skibs-smed.
29. 10. 46. — *Mads Chr.*, sognefoged, Nørrebroby.
28. 2. 47. *Manley, Alfred Peder*, budform., Kbhvn.
5. 6. 49. *Marcussen, Jens Jensen*, vagtmester ved folketinget.
8. 5. 36. *Mariager, Aage Gustav*, skovfoged I.*, Kelleris.
5. 6. 49. *Mathiasen, Niels Olaf*, betjentformand ved folketinget.
27. 4. 60. *Mathiesen, Fritz Magnus Arthur Herwich*.
7. 1. 43. — *Julius*, håndværker v. statsbanerne.
23. 10. 47. — *Otto*, laborant, Frdbg.
15. 2. 49. *Matthiesen, Fedder Christian* (F.M.2.), sognefoged*, Randerup pr. Ballum.
10. 2. 48. *Meincke, Axel Christian Julius*, politi-assistent II.*, Nysted.
10. 2. 48. *Meino, Jens Marius Madsen*, politiassistent II.*, Horslunde.
6. 7. 42. *Metscher, Georg Gustav Heinrich*, over-sergent*, købmand, Hasseris.
4. 3. 47. *Michaelsen, Einar*, portner ved Landbo-højskolen.
3. 10. 46. *Mikkelsen, Anders Laurits*, overskibsfyrbøder*, Korsør.
1. 10. 40. — *Morten*, sognefoged, Erslev.
17. 9. 51. *Mogensen, Christian*, overpostbud II.*, Kjellerup.
11. 5. 35. *Mohr, Hans Henrik*, kriminalassistent*, Frdbg.
28. 2. 51. *Mortensen, Carl Gustav Julius*, politiassistent*, Kbhvn.
29. 4. 48. — *Hans Hjalmar*, toldvagtmand*, Kbhvn.
19. 6. 42. — *Niels*, togfører, Korsør.
6. 9. 47. — *Peder Axel*, vagtcentralmester* ved Kbhvns brandvæsen.
19. 9. 38. *Munch, Niels Peter*, vejrm., Østermarie.
10. 2. 48. *Munksgaard, Jens Christian Andersen*, (H.T.P.), politikommissær*, Svendborg.
28. 8. 48. *Myrup, Frederik*, pedel, Ranum.
4. 10. 39. *Møller, Carl Andreas*, stabssergent*.
26. 6. 50. — *Herman*, førstebetjent*, v. rigsarkivet.
13. 6. 51. — *Jens Kristian Hansen*, gdr., Gudme.
19. 11. 48. — *Knud Erik Jørgen* betjentformand i indenrigsmin.
12. 3. 52. — *Peter Barfred*, gårdejer, sognefoged, Nordby, Samsø.

25. 5. 43. *Møller, Rasmus*, (F.M.2.), betjentformand i tolddepartementet.
2. 4. 48. — *Søren Jensen*, (H.T.S.), maskinkvartermester II.* i søværnet.
28. 2. 51. *Mønnike, Christen*, kriminalassistent I.*, Humlebæk.
16. 1. 52. *Neis, Harald*, postvagtmester, Kbhvn.
29. 1. 48. *Nicolaisen, Adam Frederik Ingor*, underfyrmester*.
27. 9. 47. — *Carl Ludvig Marius*, snedker, Odense.
17. 8. 36. *Nielsen, Anthon Theodor*, rangermester I. Kbhvns godsbanegård.
29. 1. 49. — *Anton*, (H.T.S.), arbejder* v. orlogsværftet.
23. 10. 40. — *Carl Herman*, stensliber v. geodætisk institut.
4. 10. 50. — *Carl Martin*, (H.T.S.), kobbersmed*.
26. 9. 19. — *Christen*, plantør*.
25. 7. 46. — *Chr.*, (H.T.H.), fyrbøder* i hæren.
30. 8. 51. — *Chr.* (F.M.2.), overvagtmester i toldgrænsekorpset, Kruså.
28. 9. 32. — *Christian Joachim Valdemar*, maskinarbejder* ved søværnet.
1. 7. 34. — *Christian Madsen*, sognefoged, As.
3. 10. 46. — *Frederik Elben*, stationsmester*, Farre.
18. 3. 50. — *Hans Christian*, værkmester, Nyborg statsfængsel.
15. 3. 52. — *Hans Theodor*, plejeassistent v. sindsygehospitallet ved Århus.
1. 10. 35. — *Herman Carl*, (H.T.S.), former ved orlogsværftet.
27. 6. 47. — *Herman Georg*, værkmester I., Kbhvns fængsler.
8. 5. 39. — *Jacob Peter*, bådfører*, Hadsund.
13. 5. 42. — *Jens Frederik*, parcellist, Havnelev.
29. 1. 47. — *Jens Herman Axel*, kleinsmed, Kbh.
9. 5. 33. — *Johan Andreas Vilhelm*, fyrbøder i søværnet.
18. 4. 37. — *Julius*, akræddermester* ved munderingsdepotet.
29. 1. 41. — *Karl Kristian Alfred*, formand ved Holmens kirkegård.
21. 7. 42. — *Karl Viggo Thorvald*, skovfoged*, Øvelgunde.
21. 6. 47. — *Kristen*, rangermester, Kbhvn.
4. 10. 48. — *Kristian* (H.T.H.), maskinarbejder ved ammunitionarsenalet.
5. 11. 51. — *Marcus*, sognerådsformand, Indslev.
5. 7. 49. — *Martin Viggo*, (Fi.H.R.M.1.), (H.T.P.), politiassistent I., Kbhvn.
21. 4. 42. — *Niels Christian*, sognefoged, Brøndkilde.
2. 4. 50. — *Niels Emil Isak*, (H.T.S.), arbejdsmand.
21. 4. 36. — *Niels Hansen*, pakhusmester, Horsens.
29. 6. 50. — *Niels Johan*, kassebud, Kbhvn.
27. 8. 46. — *Niels Kristian Esben*, gårdejer, Vester Alling.
12. 7. 21. — *Niels Lauritz*, udstedsbestyrer, Grønland.
4. 10. 51. — *Niels Marius*, (R.J.M.), havnefoged, Hals.
18. 4. 50. — *Niels Peder*, (H.T.H.), materielmester*, Viborg.
15. 9. 48. — *Niels Peder Oluf*, (S.V.M.), rangermester, Kbhvn.
19. 12. 41. — *Ole Valdemar*, (S.V.M.), politiassistent I.*, Kbhvn.
6. 7. 51. *Nielsen, Peter*, (H.T.H.), værkmester ved hærens våbenarsenal.
7. 7. 48. — *Poul Beierholm*, (S.V.M.2.), skovfoged, Freerslev.
4. 10. 36. — *Rasmus Christian*, (H.T.H.), overværkmester* ved våbenarsenalet.
23. 2. 48. — *Sofus Frederik Ferdinand*, inkassator, Kbhvn.
1. 1. 49. — *Sofus Theodor*, (H.T.H.), spinder, Usserød.
19. 11. 30. — *Søren*, lodsformand*, Odense kanal.
4. 10. 51. *Nikolajsen, Jens Helge Frederik Zilmer*, civilarbejder.
30. 5. 36. *Nissen, Claus*, husmand, Mølby, Oksenvad S.
2. 8. 50. — *Ivar*, gårdejer, Bramdrup.
20. 2. 51. — *Jens Rasmus Beckmann*, statsskovfoged, Danstruphus pr. Fredensborg.
4. 10. 40. *Nordskov, Carl Emil Adolf*, sergent*.
30. 1. 42. *Nyby, Morten Sørensen*, gårdejer*, Vejerslev.
10. 2. 48. *Nygaard-Pedersen, Mads Peter*, politiassistent II.*, Ålborg.
18. 4. 20. *Nymark, Jens Andreas Christian Jensen*, stabssergent*.
5. 7. 49. *Nørrekrøvi, Vilhelm Rudolf*, (Fi.H.R.M.1.), (Ne.O.N.M.1.), (H.T.P.), politiassistent I., Kbhvn.
11. 2. 52. *Offer-Pedersen, Gunnar Larsen*, (F.M.2.), gårdejer*, sognef., Klejs pr. Gramrode.
29. 1. 52. *Olsen, Aksel Kristian*, (H.T.S.), former ved orlogsværftet.
5. 7. 49. — *Anders Albert*, (H.T.P.), (S.Kr.8.), politiassistent I., Roskilde.
23. 3. 32. — *Cavelius Charlos Fernando*, (H.T.S.), snedker* ved orlogsværftet.
27. 10. 41. — *Ferdinand Valdemar*, brandmester*, Kbhvn.
2. 2. 51. — *Frederik Ludvig*, (H.T.H.), materielmester*, Jægersborg kaserne.
27. 9. 47. — *Gert Julius*, overkateket, Grønland.
23. 1. 50. — *Henrik*, sognefoged*, Tornemark.
29. 1. 43. — *Ingvart*, (R.J.M.), bådmand, Hvide Sande.
2. 2. 52. — *Kristian Valdemar*, (H.T.H.), civilarbejder ved ammunitionarsenalet.
21. 6. 33. — *Ole Christian*, sognefoged, Lunde.
19. 12. 46. — *Peter Marius Alvinus*, brandmester, Randers.
6. 3. 29. — *Peter Vilhelm*, seilmager*.
22. 4. 39. *Ortved, Henry Peter Adolf*, skovfoged II.*, Kirkeskovhus.
6. 5. 49. *Otlesen, Hans Viggo Valdemar*, overpostbud II.*, Skanderborg.
26. 9. 47. *Ovesen, Oscar Emil*, lokomotivf., Hobro.
28. 2. 51. *Pastrup, Einar Viggo*, (F.Æ.M.1.), (H.T.P.), politiassistent I., Kbhvn.
2. 4. 47. *Paulsen, Paul Ludvig*, (H.T.S.), maskinsnedker ved orlogsværftet.
4. 3. 43. *Pedersen, Anders Sørensen*, fyrbøder ved Landbohøjskolen.
17. 9. 48. — *Carl Jørgen Nicolai*, vagtm., Kbhvns rådhus.
25. 3. 42. — *Christian Andreas*, (F.M.2.), gårdejer, Grumløse, Udby sogn.
23. 11. 51. — *Erik Julius*, toldvagtmester, Kolding.

8. 10. 49. *Pedersen, Frans Jørgen Beatus*, politiaassist. I.,* Kbhvn.
25. 6. 50. — *Frederik Marius*, forretningsfører, Maribo.
4. 12. 49. — *Hans Christian*, vognmand*, Holbæk.
9. 5. 51. — *Hans Peder Karl Emanuel*, (H.T.S.), overfenrik* af r. i søværnet.
9. 5. 47. — *Harry Viggo*, (H.T.S.), skibstømrer.
17. 6. 50. — *Jens Christian*, overpostbud*, Kbhvn.
29. 1. 47. — *Jens Lauritz*, (H.T.S.), værkfører* ved orlogsværftet.
18. 4. 19. — *Johannes*, stabssergent*.
20. 3. 47. — *Johannes*, økonomibetjent, Horsens.
11. 9. 29. — *Kresten Brems*, lods*, Hals.
16. 1. 51. — *Kristian Knud*, togfører, Kbhvn.
4. 11. 49. — *Lars Peder*, overvagtimester v. Østre Landsret.
27. 8. 43. — *Laurits Kornelius*, fisker, Rødvig.
12. 12. 47. — *Niels Christian*, (F.M.2.), gårdejer, Nørre Vinge.
31. 5. 47. — *Niels Peder*, (F.M.2.), gårdejer, Hal lenslev.
18. 12. 50. — *Peder Jochum*, maskinmester, Kbhvn.
28. 2. 51. — *Peter Jørgen*, politiaassistent I., Vejle.
8. 7. 32. — *Peter Severin*, togf. v. Amagerbanen.
16. 9. 46. — *Peder Weinreich*, skovfoged, Konge øre.
2. 4. 51. — *Poul Willum*, maskinarbejder ved orlogsværftet.
23. 1. 18. — *Rasmus Anton*, stabssergent*.
24. 9. 48. — *Rasmus Kaas*, bådfører, Kbhvn.
18. 3. 50. — *Rasmus Peder Theodor*, vagtmester* ved fængselsvæsenet.
6. 7. 27. — *Thomas Søren*, oversergent*.
10. 4. 29. *Pell, Victor Frederik Adolf*, (F.M.2.), (H. T.S.), (Fi.H.R.M.1.), (S.V.M.), betjentformand* i forsvarsmin.
21. 7. 48. *Petersen, Aage*, overmekaniker* ved 1. ingeniørdistrikt.
6. 7. 31. — *Carl Peter Klaudius*, værkfører ved ammunitionarsenalet.
6. 7. 33. — *Charles Niels Kristian*, arbejdsmand ved ammunitionarsenalet.
9. 7. 38. — *Georg Carl Christian*, politiaassistent*, Tønder.
13. 2. 51. — *Hans*, gymnastiklærer, Vridsløselille.
18. 4. 50. — *Hans Adolf*, oversergent*.
15. 2. 49. — *Henrik*, (F.M.2.), gårdejer*, Toft pr. Tønder.
29. 1. 47. — *Jens Ove Daugaard*, (H.T.S.), skibsbygger.
18. 11. 38. — *Jens Simon Oluf*, underformand ved Kbhvns rådhus.
20. 3. 47. — *Johan Carl*, overvagtimester, Horsens.
30. 1. 39. — *Johan Christian*, (H.T.S.), værkfører* ved søværnet.
2. 4. 49. — *Johan Vald.*, (H.T.S.), opsynsbetj.*.
30. 8. 51. — *Jørgen*, overvagtimester i toldgrænsekorpset, Lysabild.
3. 10. 46. — *Karl Ferd.*, vognopsynsmd.,* Kbhvn.
24. 3. 43. — *Karl Johan*, sognefoged, Ålebæk.
27. 10. 38. — *Laurits Emil*, (M.M. 8 april 1818-1918), (N.O.N.M.2.), lakaj hos Hs. kgl. Højhed Prins Axel.
15. 4. 50. — *Mouritz Frederik Gylstorff*, vognmand ved statsbanerne.
13. 2. 51. — *Niels Viggo*, vagtm., Vridsløselille.
15. 11. 46. — *Nis*, sognefoged, Rørkær.
9. 5. 38. — *Oluf Christian*, fyrskipper*.
26. 6. 49. — *Osmund August Josef*, restaurationsinsp., Korsør-Nyborg overfarten.
11. 8. 43. *Petersen, Peter Anton Carl*, arbejdsformand i „Tivoli“.
22. 2. 52. — *Peter Jørgen* politiaass. II.*, Hørsholm.
4. 10. 41. — *Peter Kristian*, (H.T.H.), musiker* i hæren.
14. 7. 39. — *Peter Oscar*, toldvagtimester*, Kbhvn.
4. 12. 18. — *Peter Sofus Emil*, graver, Odense.
27. 9. 49. — *Rasmus Andersen*, sognef., Karlebo.
20. 10. 37. — *Søren Peter*, lærer*, V. Nebel.
6. 5. 49. — *Vilhelm*, (M.M.3 juni 1843-1943), toldvagtimester*, Kastrup.
3. 1. 24. *Pohl, Ernst Hendrik Sophus Andersen*, kontorfuldmægtig* i finansmin.
9. 4. 48. *Poulsen, Hans Johannes*, vagtmester, Vridsløse.
6. 9. 41. — *Harald*, skovfoged*, Oustrup.
10. 2. 48. — *Louis Ole*, kriminalassistent. II.*, Kbhv.
2. 4. 47. — *Paul Ludvig*, (H.T.S.), maskinsnedker.
18. 8. 35. — *Poul Chr.*, overpostbud*, Esbjerg.
28. 12. 39. — *Poul Hansen*, toldvagt., Kbhvn.
28. 4. 42. — *Søren Friis*, toldpakhusm., Ålborg.
18. 12. 50. *Povlsen, Poul*, overtoldvagt., Århus.
23. 1. 50. *Ranzau, Mads Matthiesen*, toldvagtimester*, Bøjden.
8. 10. 49. *Rasmussen, Anders Christian*, politikommissær, (H.T.P.), Fredericia.
30. 1. 47. — *Carl*, toldvagtimester I., Dragør.
30. 9. 40. — *Carl Emil Thorvald*, sølvsmed, Kbh.
12. 6. 40. — *Christen*, posteksp.*, Svindinge F.
2. 2. 50. — *Christian*, maskinarbejder ved hæren.
21. 7. 48. — *Hans Peter*, kordegn*, Berlin.
8. 10. 49. — *Hans Richard*, (H.T.P.), politiaassistent I., Korsør.
3. 10. 46. — *Hans Vilhelm Ferdinand*, kontorbud ved statsbanerne.
2. 2. 52. — *Jean Georg*, (H.T.H.), magasinassistent ved våbenarsenalet, Kbhvn.
18. 4. 39. — *Johan Wilhelm*, overpostpaktimester*,
26. 1. 48. — *Johannes Christian Frederik*, brandmand*, Kbhvn.
5. 3. 41. — *Johannes Martin*, betjent ved Landbohøjskolen.
13. 2. 51. — *Karl Johan*, vagtmester ved Horsens statsfængsel.
5. 12. 51. — *Marius Thorvald*, købmand, Bogense.
29. 1. 43. — *Niels Jakob*, sergent*, gymnastiklærer, Helsingør.
3. 10. 46. — *Niels Marius*, pakhusmester*, Esbjerg.
29. 1. 40. — *Niels Marius Leonhardt*, (H.T.S.), søløjtnant* (S) i r.
9. 5. 49. — *Oluf Romanus Kristian*, (H.T.S.), maskinsmed.
17. 2. 48. — *Peter Chr.*, overbetjent I.*, Kbhvn.
15. 6. 39. — *Rasmus*, konsulent, Kbhvn.
22. 2. 52. — *Rasmus Carl*, (H.T.P.), politikommissær, Viborg.
20. 2. 47. — *Rasmus Jørgen*, gårdejer, Millinge.
25. 5. 43. — (kaldet *Møller*) *Rasmus Møller*, ministerialbetjent.
18. 5. 49. — *Rasmus Nielsen*, gårdejer*, Trige.
27. 9. 47. — *Rasmus Peter*, sognefoged, Grauballe.
17. 7. 51. — *Rasmus Peter Jensen*, togfører ved Nordfynske jernbane, Odense.
24. 11. 20. — *Søren Christian*, Bolderslev.
11. 4. 33. — *Søren Nielsen*, sognefoged, Røved.
28. 2. 51. — *Viggo Søgaard*, kriminalass. II.*, Kbh.
7. 1. 33. *Ravnkilde, Hans Christian*, politibetjent*, Hasle herred.

10. 2. 48. *Reuther, Thorv. Emil*, (H.T.P.), politiassistent II.*, Fåborg.
14. 1. 52. *Riis, Andreas Julius*, sandemand, Østermarie nordre distrikt, Bornholm.
22. 8. 36. *Roed, Niels Sandager*, installatør, Bramdrup.
15. 6. 27. *Rolund, Jørgen Chr.*, overbetjent*, Kbh.
14. 10. 49. *Rosenkrands, Anders Thomsen*, toldvagt-mester, Sønderborg.
3. 3. 51. *Rummelhoff, Jens Peder Frederik*, skovfoged, Tersløse.
4. 10. 47. *Rye, Viggo Carl Asmus Jensen*, værk-mester* ved orlogsværftet.
29. 1. 52. *Schmidt, Henry Nicolai*, (H.T.S.), fort-mester, Masnedø.
10. 2. 48. — *Jesper August*, politiassistent. I.*, Esbjerg.
17. 6. 43. — *Peter*, grænsevagt-mester I.*
29. 3. 39. *Schmith, Erik Aage Carl*, (F.M.2.), (B.L. II.M.), (N.O.N.M.), kustode ved Frederiksberg museet.
18. 4. 33. *Schou, Harald Emil*, arbejds-m.* v. hæren.
27. 2. 52. *Senneker, Carl Vilhelm*, overassistent v. Kbhvns politi.
29. 1. 41. *Severin, Aage Victor Jørgen Sofus*, (H.T.S.), kontorbud*.
9. 5. 47. *Simonsen, Georg Edvard*, (H.T.S.), værk-mester* ved orlogsværftet.
4. 10. 47. *Sindberg, Hans Knudsen*, oversergent*.
21. 5. 30. *Skarbæk, Jens*, pakhushov., Bordeaux.
8. 10. 49. *Skernvig, Niels Chr.*, (H.T.P.), politiassistent I.*, Kbhvn.
16. 9. 41. *Skrydstrup, Peter Hansen*, overbetjent*, Tønder.
19. 6. 43. *Skurup, Hans Karl Kristian Gothard*, politiassistent I., Kbhvn.
19. 3. 43. *Smidstrup, Thomas Fred.*, sognef., Vrigsted.
16. 6. 31. *Smith, Martin Nicolai*, værk-mester I. ved statsbanerne.
13. 10. 37. *Soelberg, Alfred Emil Carl*, (H.T.S.), tøm-rer*, Kbhvn.
14. 5. 48. *Soltoft, Niels Viggo*, (H.T.P.), politiassistent II., Kbhvn.
22. 8. 29. *Sommer, Christen Pedersen*, politibetj., Århus.
23. 1. 18. *Spiegelhalter, Eduard Johannes*, overhornblæser.
29. 1. 20. *Steen, Christian Martinus Theodor*, maskinarbejder ved orlogsværftet.
14. 10. 49. *Sternberg, Nikolaj Jakobsen*, overvagt-mester i toldgrænsekorpset.
8. 1. 48. *Stock-Larsen*, overvagt-mester ved Østre Landsret. F
15. 1. 41. *Stougaard, Frederik*, politiassistent II.*, Kbhvn.
25. 7. 46. *Stredal, Niels Herman*, (H.T.H.), værk-mester* i hæren.
22. 2. 52. *Stub, Lars Christian Larsen*, (H.T.P.), politiassistent I., Kbhvn.
8. 10. 49. *Størmose, Henrik Ludvig*, overpolitibetjent*, Kbhvn.
28. 12. 38. *Svart, Jakob*, grænsevagt-mester I.*
25. 7. 46. *Svendsen, Carl Georg*, (H.T.H.), civilarbejder v. ammunitionarsenalet.
2. 4. 50. — *Hans Peter*, motorpasser* i fyr- og vagervæsenet.
9. 5. 38. — *Jens Jacob*, overfyrpasser, Middel-grunden.
15. 10. 47. — *Lauritz*, gårdejer, Kerteminde.
7. 11. 38. *Svendsen, Ole Peter*, chauffør, Marienborg.
13. 7. 39. *Sørensen, Christen Olufsen*, bådmand, Havrvig.
22. 4. 38. — *Edvard Sofus*, skovfoged I.*, Kagerup.
16. 5. 51. — *Evald Thygesen*, overpostbud I.*, Ringkøbing.
29. 1. 32. — *Henrik Andreas*, (H.T.S.), magasin-formand I.* i flåden.
24. 10. 51. — *Jørgen Peter*, kontrollør* i Danmarks Nationalbank.
4. 10. 50. — *Karl Lauritz*, underfyrmester*, Kbh.
3. 8. 46. — *Martin*, gårdejer, Stødov.
26. 3. 52. — *Niels Peter*, (R.J.M.), bådmand, Agger.
24. 9. 27. — *Ole Andreas*, graver, Ålborg.
19. 10. 38. — *Rasmus Chr.*, skovfoged*, Ørnstrup.
14. 12. 38. — *Søren Nielsen*, (F.M.2.), sognefoged, Mygind.
5. 5. 51. — *Søren Peder*, fiskekipper, Esbjerg.
20. 7. 33. *Tange, Simon Hansen Nielsen*, førstelærer*, Lysabild.
13. 6. 51. *Teglbjærg, Gudmund*, kustode ved Frilandsmuseet ved Sorgenfri.
18. 4. 28. *Thaarup, Christian Anton Dahl*, arbejdsmand ved hærens tøjhus.
17. 2. 38. *Thau, Peter Gregers Martinsen*, værk-mester I., statsfængslet, Horsens.
2. 4. 43. *Thiele, Ludvig Sofus Valdemar*, (H.T.S.), arsenalarbejder.
9. 10. 22. *Thiim, Peter Sørensen Larsen*, politiassistent I.*, Kbhvn.
10. 12. 27. *Thomsen, Andreas Cornelius Sibrandt*, gårdejer, Hoddeskov.
27. 7. 42. — *Chr. Peter*, havnefoged, Strandby.
28. 2. 50. — *Ernst Christian*, laborant.
23. 3. 31. — *Jens*, lærer*, Hostrup.
4. 10. 49. — *Julius Asbjørn*, (H.T.S.), skibstømmermand.
28. 3. 50. — *Knud*, proprietær, Kristrup.
28. 4. 43. — *Lars Chresten*, overformand, Århus.
27. 6. 39. — *Niels Kristian*, sognefoged, Vindblæs.
2. 4. 49. *Thorsby, Hjalmar*, (H.T.S.), værk-mester* ved orlogsværftet.
5. 11. 48. *Thorsen, Hans*, gårdejer, Rørslev.
19. 12. 41. *Thorstrup, Søren Kristen*, overbetjent*, Kbhvn.
18. 9. 27. *Thrane, Marius Jensen*, gdr., Sindal.
4. 11. 31. *Thuesen, Hans Johnsen*, (R.J.M.), båd-formand*, Blåvand.
17. 12. 38. *Thygesen, Laurits*, overskibafyrbøder ved statsbanerne.
2. 4. 37. — *Niels*, bådmand*, Esbjerg.
7. 7. 49. — *Peter*, gårdejer, Støpping.
29. 1. 40. *Tiedemann, Anton Carl Vilhelm August*, (H.H.T.), former ved orlogsværftet.
9. 5. 49. *Tiedt, Charles Frederik*, (H.T.S.), maskinarbejder.
10. 2. 48. *Tingleff, Christian Peter*, politiassist. II.*, Holbæk.
17. 9. 48. *Toft, Gjøde Georg Christensen*, (F.M.2.), inspektør, Kbhvns rådhus.
16. 4. 21. *Tollestrup, Anton Peter*, gårdejer, Alstrup.
22. 2. 52. *Torp, Holger Marius Frederik*, overpolitibetjent I.*, Haderslev.
2. 3. 49. *Tribler, Otto Ernst*, betjent ved Landbohøjskolen.
18. 4. 26. *Truelsen, Jacob Jensen*, trompeter*.

22. 2. 52. *Tønder, Søren*, (H.T.P.), politiassistent I., Kbhvn.
28. 3. 38. *Ubberup, Jens Oluf*, (Æt.S.5.), (H.T.P.), politikommissær*, Kbhvn.
15. 9. 49. *Urth, Azel Emil Jensen*, arrestforvarer, Lemvig.
10. 2. 48. *Vejltoft, Lauritz Peter*, overbetjent I.*, Frdbg.
24. 5. 51. *Vergmann, Aage*, (Is.P.H.M.), rådhusinspektør, Frdbg.
12. 12. 34. *Vermuth, Niels Carl Johannes Vilhelm*, overkok* ved fyrvæsenet.
28. 10. 40. *Vestager, Chresten*, sognefoged, Timring.
6. 4. 43. *Vestergaard, Hans Christian*, (F.M.2.), sognefoged, Visby, Thisted amt.
22. 2. 52. *Vestersøe, Carl Martin*, (H.T.P.), overpolitibetjent I.*, Kbhvn.
17. 2. 48. *Vildbrad, Christian Justinus*, politiassistent II., Kbhvn.
19. 12. 46. *Vilstrup, Alfred Mortensen*, skovfoged, Pambule.
18. 12. 50. *Vinter, Hans Nicolaus Lauesen*, brandinspektør, Æbeltoft.
4. 10. 49. *Vogh, Christian Oswald Tercy*, (H.T.S.), skibsbygger.
13. 6. 30. *Vollmer Carl Sophus Martin*, korsanger* ved Det kgl. Teater.
24. 10. 46. *Volstrup, Jørgen Anton Jensen*, sognefoged*, Volstrup.
28. 2. 51. *Wendelbo, Niels Møller*, overpolitibetjent I.*, Århus.
22. 2. 52. *Willumsen, Otto*, overpolitibetjent I., Roskilde.
27. 6. 47. *Wilsøe, Laurids Johannes*, arrestforvarer, Ribe.
24. 1. 17. *Winkler, Niels*, stabssergent*.
16. 3. 50. *Winslow, Frederik Ferdinand*, overpostbud I.*, Hellerup.
13. 3. 36. *Winther, Søren Nielsen*, inspektionsbetjent*, Kbhvn.
30. 5. 19. *With, Theodor*, mekaniker ved Store Nordiske Telegrafelskab.
1. 1. 48. *Wittrup, Birger Carsten*, (H.T.S.), svejtser*, Amalienborg.
18. 4. 36. *Worm, Adolph Ingomar*, arbejdsmand* ved hæren.
16. 12. 49. *Ørnstrøm, Søren*, vognmester ved statsbanerne.
8. 5. 48. *Ørslev, Niels Peter Valdemar*, bryggeriarbejder, Tuborg Fabrikker.
20. 12. 33. *Østergaard, Jens Andreas*, lods*, Løgstør.
28. 2. 51. *Aaberg, Albert Johannes*, (H.T.P.), (S.V.M.), politiassistent II., Kbhvns politi.
16. 11. 36. — *Christen Marius Johannes*, overmætro ved statsbanerne, Helsingør.
22. 2. 52. *Aakerlund, Carl Janus Emanuel*, politibetjent*, Hasle.
22. 2. 52. *Aaløse, Elias Theodor*, (Æt.M.I.), (H.T.P.), politiassistent I., Kbhvn.

Medaljer og hæderstegn.

354

Fortjenstmedaljen.

Stiftet ved kgl. reskript af 24 juli 1845, sorterer under Ordenskabet.

I fortegnelsen er kun optaget de dekorerede, der har tilladelse til at bære medaljen.

Medaljen i guld.

14. 5. 68. *Andersen, P. A.*, (K¹.D.M.), professor* ved Kbhvns Universitet.
19. 9. 53. *Arnfred, Jens Therkelsen*, (I.F.3.), høgskoleforstander*, civing., Askov.
24. 4. 51. *Bagge, Karen Dorothea*, overbestyrerinde* for Nathalie Zahles skoler.
19. 10. 55. *Bardenfleth, Ellen Kristine Sophie*, forstanderinde* for Diakonissestiftelsen.
26. 5. 50. *Dreyer, Erik*, (SK. D.M.), departementschef* i socialmin., statens forligsmand* i arbejdsstridigheder.
2. 6. 56. *Hasselriis, C. H. W.*, (K.), direktør, New York.
14. 6. 67. *Jensen, Eiler Aage*, formand* for Landsorganisationen De samvirkende Fagforbund.
22. 11. 67. *Madsen, Einar Woldhardt*, (M.T.Kha.), (Fi.M.M. 1939-40), borgmester*, Skive.
1. 1. 63. *Munk, Sigvard Jensen*, overborgmester*, Kbhvn.
3. 5. 48. *Möller, Frits Gustav*, svensk socialminister*.
22. 11. 63. *Møller, Svend Egert*, (K¹.D.M.), stadsbygmester.
12. 9. 57. *Nielsen, Vilhelm Henrik*, direktør, Kbh.
23. 3. 64. *Nørlund, Niels Erik*, (S.K. D.M.), (F.H.T.), professor*, dr. phil. & dr. agro h. c.
18. 12. 48. *Pontoppidan, Clara, f. Rasmussen*, (K.), (M.i.&a.), skuespillerinde ved Det kgl. Teater.
11. 3. 70. *Stjernqvist, Henry*, formand for Kbhvns borgerrepræsentation, kontorchef.

Medaljen i sølv med spænde.

355

Notetallene ved de pågældendes navne betegner indskriften på det eller de sølvspænder, hvormed medaljens bånd er forsynet, nemlig: ¹⁾ „Danmarks-Ekspeditionen 1906-08“; ²⁾ „Alabama Ekspeditionen 1909“; ³⁾ „Indlandsisen 1913“; ⁴⁾ „Femte Thule-Ekspedition 1921-24“; ⁵⁾ „Flyvertogt til Østasien 1926“; ⁶⁾ Dana-Ekspeditionen 1928-30; ⁷⁾ „Sjette Thule Ekspedition 1931“; ⁸⁾ „Østgrønland 1932“; ⁹⁾ „Syvende Thule-Ekspedition“; ¹⁰⁾ „Flyvermærke 1934“; ¹¹⁾ „Østgrønland 1931-34“; ¹²⁾ „Grønland 1928-37“; ¹³⁾ „Sjette og Syvende Thule-Ekspedition 1931-32“; ¹⁴⁾ „Thule 1927-37“; ¹⁵⁾ „Peary Land 1938“; ¹⁶⁾ „21 Oktober 1939“; ¹⁷⁾ „Nordøstgrønland 1938-39“; ¹⁸⁾ „Grønland“; ¹⁹⁾ „Nordøstgrønlands Slædepatrulje 1941-45“; ²⁰⁾ „Pearyland 1947-50“; ²¹⁾ „Nord 1952-53“; ²²⁾ „Galatheaekspeditionen 1950-52“.

2. 9. 38. *Alexandersen¹⁹⁾, Kaj Jakob Christian*, flyvemekaniker* ved marinen.
18. 11. 54. *Andersen²²⁾, John Carl Vilhelm*, kok, Vium.
13. 6. 30. —⁷⁾, *Niels Chr.*, bådsmænd, Lemvig.
31. 5. 48. *Arke²⁰⁾, Magdakat Abel Eli*, fanger, Scoresbysund.
31. 5. 48. —²⁰⁾, *Kristian Perkigsungualik*, fanger, Scoresbysund.
5. 12. 24. *Arnanguaq⁵⁾*, enke, Iterdlakssuaq.
31. 5. 48. *Barselajsen²⁰⁾, Josva*, slædekører, Scoresbysund.
5. 12. 24. *Birket-Smith⁴⁾, K.*, (K.), dr. phil., overinspektør* ved Nationalmuseet.
13. 11. 52. *Bistrup²¹⁾, F. W.*, (R¹), (H.T.F.), oberstløjtnant.
13. 6. 30. *Bottos⁷⁾, Thorvald Wilhelm*, søløjtnant* (S).
13. 11. 52. *Brodersen²¹⁾, J.*, (R¹), (Fr.IX.M.M.), (H.T.F.), generalmajor i flyvevåbnet.
31. 5. 48. *Bronlund²⁰⁾, Hans Frederik Lars*, fanger, Scoresbysund.
13. 6. 30. *de Buen y Lozano⁷⁾, Fernando*, (R.), dr., spansk afdelingschef ved oceanografisk institut, Madrid.
13. 6. 30. *Bylund⁷⁾, Ragnar Arnljodt*, matros, Kbhv.
3. 4. 35. *Büller¹²⁾, Heinrich*, dr., schweizisk geolog.
18. 2. 48. *Chantelou¹⁹⁾, J. F.*, (R.D.M.), (H.T.H.), oberstløjtnant* af r., statsgeodæt*.
13. 11. 52. *Christensen²¹⁾, Frants*, kaptajn* i flyvevåbnet.
31. 5. 48. *Cortzen²⁰⁾, Albrecht Jens Mikael Niels*, radiokontrollør, Godthåb.
2. 2. 49. i *Dali¹⁹⁾, Jens*, afdelingsgeodæt*.
13. 11. 52. *Dam²¹⁾, Ib Andr.*, filmsfotograf, Colombia.
14. 3. 35. *Davidson¹²⁾, Johan Tobias Thomas*, fanger, Umanak.
14. 3. 35. *Duegaard¹²⁾, A. H.*, (R.), meteorologiinspektør.

13. 11. 52. *Ellitsgaard-Rasmussen*²¹), *K.* (R.), mag. scient., direktør.
3. 6. 35. *Frebold*¹²), *Hans*, tysk professor, Greifswald.
13. 11. 52. *Fristrup*²¹), *Berge Nicolaj*, cand. mag., amanuensis v. geografisk laboratorium.
13. 11. 52. *Geisler*²¹), *Jens Enok Aksel Henrik*, grønlandsk fanger, Qutdligssat.
16. 4. 35. *Godtfred*⁷), *Mikkel Frederik Andreas*, fuldmægtig, Våg, Færøerne.
13. 11. 52. *Grenlzmann*²¹), *H. C. P.*, (R.), major* (S) i flyvevåbnet.
29. 5. 35. *Greve-Rasmussen*¹²), *Daniel Hartvig*, flyvermekaniker II.* i søværnet.
2. 9. 38. *Grønbech*¹⁰), *S. E. B.*, (K.), (H.T.S.), oberst*.
23. 10. 39. *Gronnum*¹⁷), *Kaj Erik*, (Ty.R.M.1.), flyverunderkvartermester*.
13. 11. 52. *Haagensen*²¹), ²²), *Berge Ib*, radiotekniker, Kbhvn.
24. 8. 08. *Hagerup*¹), *Harald Lindemand*, elektrotekniker.
31. 5. 48. *Hansen*²⁰), *Alfred Mayner*, korporal, Helsingø.
25. 9. 52. —¹⁰), ²¹), *Erling Quistgaard*, (N.D.M.), (N.K.M.), (Stb. 1939-45 St.), (Stb. Atl.St.), major (B) i flyvevåbnet.
7. 11. 32. —⁹), *Frode Hagbarth Styhr*, flyvermekaniker I.* i søværnet.
13. 11. 52. —²¹) *G. J. A.*, (R.), skibsinspektør* i Den kgl. grønlandske Handel.
14. 3. 35. —¹²), *Hans Bonde*, fenrik* (S) i flyvevåbnet.
21. 12. 32. —¹⁰), *H. C.*, (R.), (H.T.H.), korpsofficiant*.
12. 2. 32. —⁸), *Hans Jacob Erik Wittrup*, orlogskaptajn*.
5. 12. 24. —⁵), *Hans Leo*, filmfotograf, Kbhvn.
5. 12. 34. —¹¹), *H. P. M.*, (R¹), (H.T.H.), oberstløjtnant*.
13. 11. 52. —²¹), *Hans Verner*, overfenrik i flyvevåbnet.
7. 11. 32. *Harms*⁹), *J. H.*, (R¹), (H.T.S.), oberstløjtnant af r.
14. 3. 35. *Hasselbalck*¹²), *Steen Hagemann*, telegrafingeniør*.
29. 5. 35. *Halling*¹²), *A. C. H.* (R.), (H.T.S.), major* (S) i flyvevåbnet.
14. 3. 35. *Hegelskov*¹²), *Sven Gustav Daniel*, landsretssagfører, Kastруп.
2. 2. 49. *Helk*¹⁰), *J. V.*, (K.), (H.T.H.), oberst*.
13. 11. 52. *Holmen*²¹), *Kjeld Axel*, cand. mag., videnskabelig assistent, Sorgenfri.
13. 11. 52. *Høy*²¹), *Thorkild*, landinspektør, Frdbg.
13. 11. 52. *Ipsen*²¹), *Jens*, (Stb. 1939-45 St.), (Stb. Af. St.), (Stb. Atl. St.), (Stb. D.M.), (Stb. Kr. M.), kaptajn* (S) i flyvevåbnet.
13. 11. 52. *Jacobsen*²¹), *Aage*, radiotelegrafist, Vorup.
21. 12. 32. —¹⁰), *Hans Christian*, løjtnant* af r.
31. 5. 48. *Jensen*²⁰), *Bernth* korporal, Kbhvn.
13. 11. 52. —²¹), *Erik Folmer Ferré*, (H.T.F.), major (S) i flyvevåbnet.
7. 11. 32. —⁹), *H. J.*, (R.), (H.T.S.), major (S) i flyvevåbnet.
24. 8. 08. *Jensen*¹), *Hans Ludvig*, hovmester.
13. 6. 30. —⁷), *Holger Christen*, (Hjv.Ft.), (A.E.A. M.E.), (Stb. 1939-45 St.), (Stb. Atl. St.), havnefoged, Nørresundby.
31. 5. 48. —²⁰), *Jens Marius*, løjtnant, Harested.
21. 12. 32. —¹⁰), *Laurits Jens*, fenrik* af r. i flyvevåbnet.
31. 5. 48. —²⁰), *Niels Ove*, (A.F.L.5.), kaptajn, Kbh.
13. 6. 30. *Jepsen*⁷), *Anton Bertram*, hovmester, Kbhvn.
2. 9. 38. *Johansen*¹⁴), *Edvard Karolus Adam*, fanger, Julianehåb distrikt.
14. 3. 35. —¹²), *T.*, (K.D.M.), (H.T.H.), oberst*.
13. 11. 52. *Johnsen*²¹), *Palle*, mag. scient., Hillerød.
13. 6. 30. *Jørgensen*⁷), *Bjarne Constantin Hoder*, Kbhvn.
21. 12. 32. —¹⁰), *Charles Eli Leo*, fenrik i flyvevåbnetets reserve.
13. 11. 52. —²¹), *H. H.*, (R.), (H.T.F.), major* (B).
18. 2. 48. —¹⁰), *J. M.*, (K.D.M.), (H.T.H.), oberst*.
14. 3. 35. —¹²), *Thomas Marius*, overstyrmand, Den kgl. grønlandske Handel.
14. 3. 35. *Kamman*¹²), *Svend Georg Conrad*, ingeniør, cand. polyt.
13. 6. 30. *Kiel*⁷), *Minus Laurits Andreas*, maskinkonstabel*.
7. 11. 32. *Kjær*⁹), *Frede*, (R.), (H.T.S.), major* (S) i flyvevåbnet.
2. 9. 38. *Kleist*¹⁰), *Augustinus Jakob*, Kivfak, Nantoralik.
13. 6. 30. *Knudsen*⁷), *Ingvard*, letmatros, Kbhvn.
24. 8. 08. —¹), *Jens Gundahl*, snedker.
22. 7. 40. *Knuth*¹⁸), ²¹), *E. greve*, (R.), billedhugger, forfatter, Kbhvn.
7. 11. 32. *Kramme*⁹), *Viggo Emanuel*, flyvermekaniker I.*
2. 9. 38. *Langberg*¹⁰), *Emmy*, frk., sekr., Kbhvn.
14. 3. 35. *Larsen*¹²), *H. E.*, (R.), dr. scient. h. c., inspektør ved Nationalmuseet.
13. 6. 30. —⁷), *Karl Emil Peter*, maskinmath.
18. 10. 13. —³), *Lars Nielsen*, skipper, Ålborg.
14. 3. 35. *de Lemos*¹²), *Aage Will.*, radiotelegrafist.
18. 2. 48. *Lonsdale*¹⁸), ²¹), *W.*, (R¹), (H.T.F.), oberstløjtnant.
2. 9. 38. *Madsen*¹⁰), *C. H. A.*, (K.D.M.), (H.T.S.), direktør* for søkortarkivet, kommandør*.
13. 11. 52. —²¹), *Hans Aage*, major (S) i flyvevåbnet.
3. 6. 35. *Malmqvist*¹²), *Johan David*, lic. phil., svensk geolog.
21. 8. 39. *Mayr*¹⁰), *Rudolf*, tysk flyverkaptajn.
13. 6. 30. *Mou*⁷), *Arnold Georg Immanuel*, (Tun.N.I. 5.), søminemester*.
22. 7. 40. *Munck*¹⁸), ²¹), *H. E.* (K.), ambassadør, hofchef.
7. 11. 32. *Münter*⁹), *J. T. B.*, (K.), (H.T.S.), kommandør.
13. 6. 30. *Møhl*⁷), *Karl Christian*, maskin-kvartermester III.* i søværnet.
2. 9. 38. —¹⁰), *Ulrik*, præparator ved zoologisk museum.
14. 3. 35. *Nangajak*¹²), *Jørgen Burnabas*, tømrer, Scoresbysund.
31. 5. 48. *Napatok*²⁰), *Lars Benjamin Johan*, fanger, Scoresbysund.
5. 12. 24. *Nasaitordluarsuk*⁴), fanger, Sukat, Nordgrønland.

2. 2. 49. *Nevald*¹⁹), *C. E.*, (R¹.), (H.T.H.), oberstløjtnant*.
14. 3. 35. *Nielsen*¹³), *Axel Henry*, radiotelegrafist.
18. 11. 54. —²²), *Edmund Karl Henry*, stationsleder, Kbhvn.
8. 7. 53. —¹⁹), *Else Kirstine*, (R.), (F.H.T.), afdelingsgeodæt.
13. 6. 30. —⁷), *H. E. Steemann*, (R¹.), dr. phil., professor ved Kbhvns Universitet.
21. 12. 32. —⁹), *Hans Heinrich*, (Fi.Fr.4.), kaptajn* af r.
13. 6. 30. —⁷), *Johannes*, matros, Esbjerg.
21. 12. 32. —¹⁰), *Ove*, (H.T.P.), løjtnant af r., politiassistent II., Viby.
31. 5. 48. —²⁰), *Peter Holger*, løjtnant, Illerup.
14. 3. 35. —¹²), *R. E.*, (R.), maskinmester I.*, Den kgl. grønlandske Handel.
14. 3. 35. *Noe-Nygaard*¹²), *A.*, (R¹.), dr. phil., professor ved Kbhvns Universitet.
31. 5. 48. *Nørdum*²⁰), *Bertel Oscar*, korporal*, Julianehåb.
13. 11. 52. *Nørlund*²¹), *Jette Johanne*, f. *Hjejle*, New York.
13. 6. 30. *Olsen*⁷), *Francis Arnold*, letmatros, Shanghai.
31. 5. 48. —²⁰), *Kurt Albøg*, løjtnant, Kbhvn.
7. 11. 32. *Overbye*⁹), ²¹), *E. J.*, (R.), (Fr.IX.M.T.), (H.T.S.), oberst.
14. 3. 35. *Pedersen*¹²), *Alwin Joseph Hermann*, assistent.
30. 12. 60. — *Anna Christine*, friskolelærerinde*.
2. 9. 38. —¹⁰), *N. T.*, (R.), (H.T.H.), kaptajnløjtnant* (S) af r. i fodfolket.
1. 6. 60. *Petersen*, *Hans Kristian*, sløjdlærer*, Kbhvn.
14. 3. 35. —¹²), *Jørgen Andreas Kristian*, fanger, Ritenbenk.
21. 12. 32. —¹⁰), ¹²), *Thorvald Hans Jørgen*, artillerikvartermester II.*
2. 9. 38. —¹⁰), *Thorvald*, maskinist, Svendborg.
24. 8. 08. *Poulsen*¹), *Charles*, skibsfører i Ø.K.
31. 5. 48. —²⁰), *Ib Knud*, (A.F.L.5.), major*.
21. 8. 39. *Preuschhoff*¹⁶), *Frans Nikolaus*, tysk flyvermekaniker.
5. 12. 24. *Qavigarssuaq*⁵), fanger, Umanak.
2. 9. 38. *Rasmussen*¹⁰), *Emil*, tømrermester, Gentofte.
12. 12. 32. —¹⁰), *E.*, (K¹.D.M.), (H.T.S.), generalmajor*.
24. 8. 08. *Ring*¹), *Carl Johan*, skibsfører.
14. 3. 35. *Rosfeldt*¹²), *H. L.*, (R¹.), skibsfører*, Grønlands styrelse, S.H.
13. 11. 52. *Rossen*²¹), *Hansi Jacobsen*, fenrik i flyvevåbnet.
13. 11. 52. *Sahlert*²¹), *Aage*, kaptajnløjtnant af r. i flyvevåbnet.
14. 3. 35. *Samuelsen*¹²), *Benjamin Peter Samuel Christian*, fanger, Godhavn.
13. 11. 52. *Schleimann*²¹), *P. K. T.*, (R¹.), (H.T.S.), maskinmanderkaptajn*.
31. 5. 48. *Schultz*²⁰), *Carl Henrik*, korporal, Glostrup.
25. 9. 52. *Schäffer*¹⁹), *Henning Windfeld*, (H.T.F.), kaptajn (S) i flyvevåbnet.
14. 3. 35. *Schwarck*¹²), *Arne Chr. Friedrich*, assistent.
14. 3. 35. *Seidensjaden*¹²), *G.*, (K.), ambassadør.
13. 6. 30. *Sejrup*⁷), *N. C. C.*, (R.), (H.T.S.), maskinmanderkaptajn* i søvænet.
2. 9. 38. *Silassen*¹⁰), *Pavia Abia Augustinus*, fanger, Nanortalik.
14. 3. 35. *Simonsen*¹²), *O.*, (R.), (F.H.T.), dr. phil., statageodæt.
8. 7. 53. *Sinding*¹⁹), *E.*, (R.), (F.H.T.), statageodæt.
2. 9. 38. *Spender*¹⁰), *Michael Alfred*, ing., London.
3. 6. 35. *Såve-Söderberg*¹²), *Gunnar*, lic.phil., svensk geolog.
13. 11. 52. *Sørensen*²¹), ²²), *Kristen*, (H.T.S.), radiotelegrafist, Kbhvn.
13. 11. 52. —²¹), *Poul Hakon*, (R.), major* (S) i flyvevåbnet.
14. 3. 35. —¹²), *T. J.*, (R¹.), professor* ved Kbhvns Universitet, dr. phil.
2. 9. 38. *Tegner*¹⁰), *I. V.*, (R¹.), (H.T.S.), kommandørkaptajn af r.
13. 6. 30. *Thomsen*⁷), *Anton Elisius*, kok, Kbhvn.
13. 6. 30. —⁷), *H.*, (R¹), statsmeteorolog.
2. 9. 38. —¹⁵), *Magdalene*, kasserer ved stationen Thule.
21. 12. 32. *Tovdal*⁹), *Jens Julius Gerhard*, officiant*.
13. 11. 52. *Trans*²¹), *Peter Berthelsen*, luftfartsinspektør.
13. 11. 52. *Troelsen*²¹), *Johannes Christian*, afdelingsleder ved mineralogisk-geologisk institut, dr. phil.
2. 9. 38. *Vedel*¹⁰), *A. H.*, Hs. Ekscell., (S.K.D.M.), (H.T.S.), (M.T.Kha.), viceadmiral*, dr. phil.
3. 4. 35. *Wegmann*¹²), *Eugen*, dr., schweizisk geolog.
24. 8. 08. *Weinschenck*¹), *Ivar Kierulff*, maskininspektør.
2. 9. 38. *Winther*¹⁰), ²¹), *Paul Christian Claudi*, ingeniør, Kbhvn.
31. 5. 48. *Ziebell*²⁰), *Carlos Aksel*, (H.T.H.), major i nr. i res. i inf.
2. 9. 38. *Østergaard*¹⁰), *Knud Laurits Alfred*, bådfører, Kbhvn.

Medaljen i sølv.

356

Danske indehavere af medaljen.

17. 3. 36. *Aaes*, *Thorvald*, (H.T.S.), maskinmester* i søvænet.
11. 10. 56. *Aagaard*, *Niels*, gårdejer, Nørholm.
16. 4. 66. *Abel*, *Anna*, oversygepl.ske* v. Rigshosp.
3. 7. 59. *Abelsen*, *Hendrik David Søren*, præst, Angmagssalik.
5. 11. 68. *Abildgaard*, *Gerda Petersen*, plejemoder*, Dianalund.
12. 8. 66. *Adler*, *Edith Johanne Marie*, f. *Petersen*, overassistent ved retten i Helsingør.
16. 3. 65. *Adrian*, *August Johannes*, overvagt. v. Kbhvns Byret.
31. 1. 24. *Ahl*, *Else Marie*, frøken, Kbhvn.
25. 1. 57. *Ammitsbøll*, *Elisabeth Margrethe*, assistent i indenrigsmin.
28. 10. 68. — *Johns*, sygekasseformand, Ørnhøj.

28. 10. 68. *Andersen, A. A.*, (D.M.), sognefoged, Åstrup.
21. 12. 59. — *Agnethe Kathrine*, oversygeplejerske ved Ringkøbing amts sygehus, Tarm.
14. 9. 61. — *A.K.*, (D.M.), sparekassedirekt., Gjern.
10. 6. 54. — *Andreas*, afdelingsbest., Bråskovgård.
6. 3. 50. — *Andres Peder*, sygekasseform., Varde.
21. 1. 61. — *Anna*, (Chr.X.Fr.M.), assistent i udenrigsmin.
23. 5. 57. — *Anion Frederik*, malermester*, Bylderup-Bov.
6. 12. 57. — *A. P.*, (D.M.), gårdejer, Sinding.
15. 9. 69. — *Betty Mariane*, f. *Jacobsen*, (H.T.P.), overassistent, Frederikshavn.
4. 12. 67. — *Carl Valdemar Theodor Hartvig*, laboratoriemester ved Danmarks farmaceutiske højskole.
16. 11. 30. — *Charles Andreas*, malerm., Hillerød.
1. 10. 66. — *Erna Marie Bolette*, overassistent ved Frbg Birkeret.
30. 11. 28. — *Friithof Andreas*, skibsfører, Hellerup.
14. 7. 47. — *Gotfred Marius Ludvig*, inspektør, Kbhvn.
6. 9. 71. — *H.* (R.), sognefoged, Raak Mølle.
17. 3. 60. — *Hans Peter*, tømrermester*, Eggeslevmøgle pr. Skælskør.
3. 10. 69. — *Hertha Cecilie Margrethe*, fru, forstanderinde.
16. 12. 66. — *Kaj Thorkild*, overassistent, Sønderborg.
13. 9. 71. — *Kamma Inger Petra*, overassistent, Kbhvn.
18. 11. 68. — *Karen Margrethe*, kassererske, Svendborg.
26. 1. 52. — *Karen Marie*, assistent i ministeriet for Grønland.
16. 1. 57. — *Laurids*, portner* ved skolehjemmet Gl. Bakkehus.
12. 9. 72. — *M.* (R.), gårdejer*, sognefoged, Skamby.
29. 1. 55. — *Maja Emmy*, (H.T.S.), overassistent i forsvarsmin.
8. 1. 62. — *Marius* sygekasseformand*, Elsborg.
8. 7. 70. — *Martin*, forstander*, Møllholm.
2. 8. 49. — *Mads Ulrik Vilhelm*, lærer*, Egtved.
16. 2. 72. — *N. A.*, (D.M.), (R.J.M.), sognefoged på Læsø.
6. 9. 47. — *Niels Peter*, reservebrandmester, Kbh.
24. 5. 66. — *Poul Gunnar*, revisor* i direktoratet for sygekassevæsenet.
15. 7. 40. — *Poul Martin*, gdr., Lergrav, Aulum.
9. 9. 65. — *Rasmus Anton*, sygekasseformand*, Dalbyover.
9. 4. 64. *Andersen-Hædt, Maud Helene*, fuldmægtig i K.T.A.S.
3. 7. 67. *Anker, Gertrud*, kontorleder, Kbhvn.
28. 11. 50. *Ankersen, A.*, (R.), dansk konsul, Paris.
18. 6. 62. *Aschlund, Arend*, (D.M.), statskovfoged, Kompedal pr. Engesvang.
20. 11. 69. *Asmussen, Dagmar*, organist, Hadsten.
14. 6. 57. *Baadh, Marie Nicoline Andersen*, forstanderinde* ved Visborggård plejehjem.
10. 1. 57. *Bahr, Kristian Frederik*, husmand, Ødisbramdrup.
27. 5. 60. *Bahrt, Hertha Elisabeth* overassistent i forsvarsmin.
6. 9. 47. *Bakdal, Fini Svend-Aage*, reservebrandmester, Kbhvn.
13. 9. 72. *Bang, Ella Johanne de, f. Friis*, assistent* i udenrigsmin.
28. 2. 64. — *Niels Petersen*, kollektør, formand for Tyrstrup-Christiansfeld sygekasse.
25. 1. 57. *Barfoe, Eli Barfred*, ass.* i indenrigsmin.
4. 10. 72. *Bartalstovu, Hans Gregorius t.*, tankbestyrer, Gøte pr. Thorshavn.
4. 10. 61. *Baumann, Rosa Aggerline*, materieforsvalter*.
6. 2. 63. *Bay, A. A.*, (R.), sognefoged, Højbjerg.
23. 7. 57. — *Elisabeth Julie Camilla*, bogh.* v. Finseinstitutet og Radiumstationen.
14. 8. 50. *Bech, Margrethe Caroline Josepha del Carmen*, medarbejder ved det kgl. bibliotek.
27. 6. 59. — *Zacharias*, degn, Porkere, Færøerne.
16. 3. 54. *Beger, Hedwig Margarethe*, tysk kontor-medhj. ved militærmissionen, Berlin.
23. 11. 64. *Begtrup-Hansen, Gerda Augusta*, laboratorieassistent I. v. Kbhvns Universitet.
9. 3. 49. *Beldring, Ludvig*, brandinsp.*, Næstved.
2. 2. 66. *Benzien, Oda Sofie Marie*, (F.H.T.), overassistent* ved våbenarsenalet.
29. 5. 64. *Berthelsen, Adolf Carl*, værkfører, Hvedholm pr. Horne, Fyn.
1. 8. 59. *Binne, Albert*, formand ved Kbhvns vand forsyning.
28. 8. 69. *Birch, Margrethe Anina Mathilde Eggerlin*, overassistent i min. for offentlige arbejder.
22. 9. 64. *Birkemose, Niels Rasmussen*, vognmand, Halvrimmen.
3. 7. 67. *Bjarne, Else Augusta Selmer*, (Chr.X.Fr.M.), assistent ved generalkonsulatet i Montreal.
9. 9. 65. *Bjerregaard, Jens Christian*, sygekassekasserer*, Dalbyover.
10. 4. 65. *Bladt, Jens Dominicus*, arbejdsmand, Guderup.
19. 5. 59. *Blom, Marie Mathilde*, kortstemplingsassistent i inspektoratet for omsætningsafgifter.
11. 10. 56. *Boisen, Georg Martin*, gdr.*, Tyrstrup.
12. 12. 51. *Bonde, Anna Kirstine*, frk., Christiansfeld.
19. 12. 50. *Bondo, Inger*, assistent*, leder af systuen for ensomme og hjemløse mænd.
2. 2. 63. *Borella, Willy Hulda Emilie Marie*, (H.T.H.), assist.* i Hærens tekniske korps.
27. 4. 54. *Borregaard, Marie Josine*, (M.T.Kha.), (B.L.II.5.), (Ne.O.N.M.I.), sekretær ved gesandtskabet i Haag.
19. 11. 48. *Boserup, Käthy*, overassistent* i statistisk departement.
28. 8. 63. *Brag, Carl Viggo*, overvagtimester ved Østre Landsret.
16. 9. 70. *Brandt, Ninna Lundgren*, bogholder*, Roskilde.
28. 12. 34. *Bredal, Alfred Jensen*, brandinsp. Århus.
12. 3. 58. *Bredenbeck, Anna Cathrine Kirstine*, signaløse ved Det kgl. Teater.
26. 5. 50. *Bredsdorff, Ingerid Johanne*, sekretær ved Kbhvns Univ. anatomiske institut.
26. 8. 64. *Bremer, Agnes Louise Margrethe*, overassistent i sundhedsstyrelsen.
13. 5. 35. *Brinck, Kai Flye*, søminemester*.
23. 9. 60. *Brodersen, M. C.*, (D.M.), sognefoged, Øster Terp pr. Bedsted.
18. 4. 57. *Brusholm, Minna Marie Vilhelmine*, (H.T.H.), arbejderske ved ammunitionsarsenalet.

23. 3. 71. *Bruun, Christian*, skoleinspektør*, Andrup, Esbjerg.
8. 5. 57. — *Johanne, f. Løisberg*, børnehjemsforstanderinde, Hammerum.
25. 1. 54. — *Nielsine Marie Andersen*, telegrafassistent, Århus.
13. 10. 53. *Brönniche, Ebba Seidelin*, sekretær* i det internationale havundersøgelseråd.
27. 5. 63. *Buch, Andreas*, førstelærer*, Felsted.
27. 8. 70. *Buchtrup, Agnete*, økonoma, Vordingborg.
17. 2. 71. — *Karen Elisabeth*, oldfrue ved Stats-hospitalet, Viborg.
20. 3. 67. *Buhl, L. P.*, (R.), sognefoged, Pjedsted.
4. 10. 62. *Bull, Thorvald Emil Johan*, portvagt ved Frederiksberg slot.
5. 11. 69. *Bultoft, Jens Soren*, bogholder* ved Kbhvns Univ.
12. 9. 72. *Bundgaard, Hans Annæus*, lærer*, organist, Jølstrup.
16. 2. 43. *Busschou, Carl Valdemar Harald*, portner ved Charlottenborg.
11. 5. 37. *Byskov, Peder Pedersen*, gårdejer, Sønder Hestbæk pr. Bur.
16. 12. 63. *Bækgaard, T. F.*, (R.), sognef., Studsgård.
29. 1. 62. *Bærentz, Eleonora Margrethe Emilie* (H. T.S.), telefonistinde i søværnet.
10. 9. 63. *Carlsen, Jørgen Viggo*, sadelmagemester, Rødby.
22. 9. 71. — *Peder Schou*, gartner, Arden.
2. 4. 66. — *Valdemar Peter*, kvartermester ved Rigshospitalet.
3. 3. 66. *Cederholm, Anna Aurora*, bogholder* i Det statistiske Departement.
8. 5. 68. *Christensen, Alfred*, overassistent i skibsregistret.
14. 10. 63. — *Anders*, trafikmester ved Kbhvns sporveje.
16. 2. 57. — *Carl Berndt Marius*, smedemester, Nørre Højrup.
25. 2. 65. — *Christen Simonsen*, lærer* og organist, Solbjerg pr. Århus.
25. 3. 53. — *Edvard August*, kasserer ved Carlsberg bryggerierne.
2. 4. 50. — *E.*, (R.), overfyrrkontrollør, Kbhvn.
10. 10. 72. — *Else Margrethe Krieger, f. Andersen*, (H.T.P.), overassistent, Ringsted.
30. 3. 48. — *Else Marie, f. Petersen*, ekspeditør*, Hareskovby.
1. 5. 56. — *H. A.*, (D.M.), gårdejer*, Kousted.
16. 3. 65. — *Harry Johannes Malmgren*, overvagt-mester ved Kbhvns Byret.
16. 9. 55. — *Ingeborg*, overassistent* i departementet f. told- og forbrugsafgifter.
5. 11. 68. — *Jens*, sognerådsformand, Bording.
23. 11. 59. — *Jens Andersen*, skrædermester, St. Nustrup.
8. 5. 57. — *Johan Eli*, sparekassebog., Bække.
6. 7. 71. — *Johanne*, afdelingsleder ved Forsorgscentret for Nordjyllands amt, Hjalperup.
5. 11. 68. — *Julie Marie*, overassistent, Hornslet.
22. 12. 47. — (kaldet *Kell*), *Kirstine Marie*, inspektrice ved Kbhvns Telefon A/S.
21. 6. 52. — *Laurits Carl*, lokomotivfører*, Aså.
24. 8. 61. — *Mads Christian Thorvald*, malerm., kasserer* f. Seden sogns sygekasse.
18. 2. 70. — *Martha Marie*, kontorfuldmægtig II, Herning.
28. 12. 38. — *N. C.*, (R.), mejeribestyrer*, Viborg.
7. 7. 48. *Christensen, Niels Chr.*, betjentformand* i landstinget.
12. 9. 72. — *Niels Gunnar*, inspektør ved Statens Planteavlslaboratorium, Lyngby.
12. 9. 72. — *Niels Leo*, formand under Kbhvns rådhusforvaltning.
11. 3. 47. — *Peder Vilhelm*, musikdirigent, Kbh.
7. 12. 61. — *Peter Marius Gotfred*, museumsbestyrer, smedemester, Try pr. Dronninglund.
1. 12. 61. — *Rasmus Møller*, sygehuskass., Fårvang.
13. 3. 42. — *Villum Peter*, gårdejer, S. Lem.
26. 5. 70. *Christgau, Irene Mansfeld-Büllner*, overassistent i udenrigsmin.
2. 2. 65. *Christiansen, Ebba*, assistent ved våbenarsenalet.
22. 9. 59. — *Eleonora Ida Marie*, overassistent* i folketinget.
19. 3. 49. — *K.*, (D.M.), gårdejer, Kullerup.
8. 11. 71. — *Marius*, biblioteksbetjent I, Århus.
2. 4. 37. — *Rudolf Christian Feldbeck*, afdelingschef, Kbhvn.
4. 6. 58. *Christoffersen, Hans Eilif*, tilsynsførende ved Charlottenlund strandpark.
12. 9. 72. *Christophersen, Astrid*, kontorfuldmægtig* ved Den kgl. Veterinær- og Landbohøjskole.
30. 10. 50. *Claudi, P. J.*, (D.M.), maskinmester* ved orlogsværftet.
29. 10. 47. *Clausen, Astrid Glahn*, sygeplejerske, Sorø akademi.
18. 9. 67. — *C. A.*, (R.), sognefoged, gårdejer, Tirsted.
2. 9. 58. — *Rasmus*, lærer, Vester Sottrup.
2. 10. 64. *Clemensen, Dorthea*, værkstedsleder*, Kbh.
24. 3. 58. *Colding, Olga Zedna Eugenie*, assistent justitsmin.
11. 3. 50. *Colsmann, Edith*, translatrice, assistent* i udenrigsmin.
18. 6. 68. *Convent, Jacqueline Marie Claire, f. Heintz*, sekretær i den danske ambassade, Bruxelles.
4. 10. 71. *Dahl, Thyra Dagmar Alexandra*, overassistent* i forsvarsmin.
17. 4. 67. *Dahlberg, Dagny Mathilde*, overassistent, Præstø.
18. 6. 62. *Dahlsen, L. K.*, (D.M.), sognefoged, Glerup pr. Gedsted.
24. 6. 69. *Dall, Lorenz Peter*, (Ty.J.K.2.), sygekasseformand, Åbenrå.
4. 10. 72. *Dam, Håkun Jóhan Kristian Frederik*, lærer*, Sand, Færøerne.
10. 3. 32. — *Ludvig Chr.*, brandmand, Kbhvn.
19. 2. 68. *Damkjær, Gerda Cornelia*, forstanderinde under Jydsk Telefon-Akts., Horsens.
20. 1. 67. *Damsholt, Ellen Ælsa Rebekka*, bogholder ved Frdbg birk.
17. 4. 68. *Danielsen, Anna Josefine*, vaskeribestyrerinde*, Thorshavn.
22. 5. 62. — *Christine Elgaard*, overforstanderinde ved J. T. A. S., Esbjerg.
4. 10. 72. — *Ole*, arbejdsmand*, Husevig, Færøerne.
19. 3. 41. *Daubjerg, Ane Kathrine*, diakonisse, Kbh.
12. 5. 60. *Davidson, Johs.*, fisker*, Næs, Færøerne.
18. 10. 72. *Dein, Christian*, skovfoged, Viborg.
9. 10. 50. — *Niels Givskov*, plantør, Skallesøgård.
2. 4. 62. *Dobel, Karen Marie*, (H.T.S.), kancellist* i forsvarsmin.

22. 5. 48. *Dorf, A. T.*, (R.), (Chr.X.Fr.M.), præst, Brooklyn, New York.
24. 7. 66. *Draskau, Emma Antoinette*, f. *Reincke*, bogholder i finansmin.
7. 1. 54. *Drosvad, Andreas Kristian Lund*, erhvervsleder, Prøven ved Upernavik.
22. 1. 49. *Due, Hans Peter Victor Hansen*, installatør, Bandholm.
23. 4. 69. *Dueholm, Sigrud Kristine*, assistent i kirkemin.
26. 4. 39. *Duelund, Johan Joseph Hieronymus*, fabrikant, Helsingør.
31. 3. 71. *Dylmer, Nikolaj*, ekstraarbejder ved statsbanerne, Fredericia.
18. 3. 42. *Ebbesen, Gerda Mathilde*, f. *Abildgaard*, fuldm. v. Classenske fideikommis.
3. 5. 52. — *S.*, (K.), (Chr.X.Fr.M.), udenrigsråd.
5. 8. 61. *Edelskov, Herman Otto Johan*, bødkeremester*, Sundby.
20. 12. 68. *Ehlers, Anna*, f. *Petersen*, overassistent, Brødstrup.
31. 8. 37. *Elnegaard, Karl Marius Rasmussen*, redaktionssekretær, Sorø.
27. 11. 65. *Elsig, Gudrun*, bestyrerinde, Ålborg.
18. 9. 53. *Enevoldsen, S.*, (R.), gårdejer, Hune.
3. 2. 34. *Engelbrecht, Peter Christian*, forretningsbestyrer*, Kbhvn.
5. 7. 54. *Enniberg, Joen Andreas Alexander*, skoleinspektør*, Thorshavn.
17. 4. 62. *Erholt, Gerda*, overassist.*, Charlottenlund.
28. 4. 41. *Eriksen, Andrea*, køkkenbestyrerinde v. kommunehospitalet i Kbhvn.
4. 10. 54. — *Ellen Marie*, (H.T.S.), rengøringsassistent* ved flådestationen.
15. 4. 69. — *Else Marie*, (H.T.P.), bogholder, Herning.
10. 10. 72. — *Karl Johannes*, vagtmester ved Christiansborg slotsforvaltning.
10. 5. 65. — *Kirstine Anny Marie*, (H.T.P.), overassistent, Assens.
18. 4. 50. — *Marius Christian*, overofficiant*.
27. 9. 71. *Essenbæk, Laurits Christian*, eksp. sekr., Randers.
13. 12. 49. *Ewert, Frantz Henry*, kontorfuldmægtig ved Kbhvns byret.
5. 4. 71. *Falkesgaard, Karl Martin*, kontorfuldmægtig II ved Notarialkontoret, Kbhvn
18. 11. 70. *Fallesen, Holger*, laboratoriemester, H.C. Ørsted Institutet.
15. 6. 46. *Fazoe, Jenny Marthine Christine*, oversyerske* ved orlogsværftet.
25. 4. 67. *Fensbæk, Gerda*, assistent ved Fødselsanstalten i Jylland.
3. 6. 66. *Fichtner-Jensen, Erna*, overkontorassistent i overtoldinspektoret for Kbh.
1. 5. 69. *Fisker, Anton Nielsen*, sygekassekasserer, Frederiksdal, Kjellerup.
29. 4. 53. *Fjordvang, Niels Peter*, arbejdsformand, statshospitalet, Viborg.
1. 4. 72. *Fledelius, Ruth Solveig Bruun*, overmeteorologassistent, Kbhvn.
5. 2. 65. *Flugt, Ludvig Pedersen*, smedemester, Gødning pr. Randbøl.
31. 8. 57. *Fogtmann, Ellen*, kontorfuldmægtig ved statshospitalet i Nykøbing S.
3. 12. 70. *Fohlmann, Carl Henning*, belysningsassistent ved Det kgl. Teater.
26. 3. 58. *Folkver, P. M.*, (D.M.), vagtmester ved Kbhvns Universitets retsmedicinske institut.
2. 3. 62. *Fontenay, Bodil le Sage de*, overassistent* i arbejdsdirektoratet.
9. 12. 64. *Frederiksen, Agnes Krista*, (H.T.P.), assistent, Randers.
23. 1. 42. — *Chr.*, købmand, Brundby, Samsø.
5. 6. 49. — *C. V. A.*, (D.M.), vagtmester* ved landstinget.
19. 11. 48. — *Laurits Anton*, sygekasseform., Års.
11. 3. 49. *Friedrichsen, Ella Margrethe*, (Ø.r.K.M.), overassistent i udenrigsmin.
25. 3. 69. *Frier, Ellen*, fuldmægtig ved Ålborg privatbaner.
4. 10. 72. *Friis, Dagny*, frue, overassistent* i Danmarks statistik.
8. 7. 60. — *Jørgen Jensen*, (D.M.), sognefoged, Fjelstrup.
18. 4. 61. — *Wita Margrethe Beck*, (H.T.S.), overassistent* i forsvarsmin.
23. 9. 70. *Frimodt-Møller, Else*, direktionssekretær* ved Teknologisk Inst.
5. 5. 71. *Froholdt, Børge Frederik Christian*, kontorfuldmægtig I* ved Rigshospitalet.
8. 3. 50. *Funch, Nanna Henriette Sophie*, (Ø.r.K. 4.), overassistent i udenrigsmin.
21. 12. 65. *Faurbæk, N.K.*, (R.), sognefoged, Engedal, Daugbjerg pr. Viborg.
5. 11. 51. *Gade, Else Mathilde Ilia*, kontorassistent i justitsmin.
25. 3. 42. *Gamborg, Fanny Gudrun*, bogholder* i skattedepartementet.
26. 8. 66. *Gamst, Else*, overassistent i anklagemyndigheden.
10. 10. 69. *Glerum, Jens*, provisor, Århus.
10. 12. 65. *Graf, Erna Auguste Marie*, kontorfunktionær* ved den danske militærmission i Berlin.
25. 2. 72. *Grandt, Ebbe*, lokomotivfører, Kbhvn.
23. 4. 69. *Grauegaard, Selma*, (H.T.P.), overassistent, Hobro.
25. 2. 72. *Guldager, Poul*, (Fr.IX.M.M.), lokomotivfører, Kbhvn.
9. 4. 48. *Güldner, Karen Marie Ane Kirstine*, frue, arbejdsforstanderinde, Horserødlejren.
12. 6. 63. *Gotsche, Else Marie*, (Chr.X.Fr.M.), kontormedhjælper ved generalkonsulatet, Montreal.
29. 3. 51. *Haghfelt, Johannes Hansine Vilhelmine*, ikke-videnskabelig ass. v. Kbhns Univ.
27. 11. 57. *Hald, Ingeborg Andersen*, oversygeplejerske v. sindssygehospitalet, Vordingborg.
27. 3. 63. *Halkjær, Jens Christian Eskildsen*, bankdirektør, Aulum.
9. 4. 68. *Hamann, Vera*, f. *Svendsen*, bogholder* ved Statsprøveanstalten.
30. 6. 37. *Hammer, Peder Kristian*, brandmester, Kbhvn.
2. 11. 38. *Hansen, A. F.*, (R.), (F.H.T.), depotforvalter ved Geodætisk Institut.
23. 7. 70. — *Agnethe Marie*, kancellist* i landbrugsmin.
4. 6. 65. — *Aksel Villiam*, betjentform., Kbhvn.
25. 10. 61. — *Anders Ludvig*, overassistent* i Arbejdstilsynet.

16. 3. 66. *Hansen, Anker Marinus*, førstebetjent ved Nationalmuseet.
5. 2. 59. — *Anna Karoline Margrethe*, overassistent*, dommerkontoret, Rønne.
27. 6. 52. — *Anna Margrethe Kjærbye*, overassistent i socialmin.
18. 4. 32. — *Anna Marie Petersen*, (M.T.Kfh.), oversygeplejerske* ved Kbhvns militærhospital.
28. 8. 56. — *Anna Maria Sand*, forstanderinde i Jydsk Telefon-Akts., Esbjerg.
4. 3. 64. — *Astrid Elise*, (H.T.P.), assistent i politiet, Assens.
12. 5. 65. — *Carla Marie*, forstanderinde*, Faxe.
4. 1. 55. — *Chr. Aage*, glassliber, Fensmark.
10. 8. 59. — *Christian Frederik*, pedel* ved Skårup statseminarium.
20. 3. 67. — *Edvard Wolmer*, sygekasseformand, Bølum.
12. 3. 70. — *Elisa Jakobine*, overassistent, Ålborg.
6. 10. 66. — *Ernst Marinus*, overvagtimester, Kbh.
29. 1. 70. — *Gerda* (H.T.S.), telefonistinde, Kbh.
3. 5. 52. — *H. A.*, (R.), kordegn ved den danske kirke i London.
1. 1. 66. — *H. P. H.*, (D.M.), (H.T.H.), værk-mester*.
15. 10. 57. — *Hans Andreas*, tømrermester, Lervig, Færøerne.
30. 11. 28. — *Hans Christian*, bådsmand
10. 5. 63. — *Hans Emil*, fuldmægtig, Kbhvn.
17. 4. 67. — *Hans Iver*, vagtmester ved Christiansborg slotsforvaltning.
25. 8. 41. — *Hans Laurits*, håndværker ved statsbanerne.
14. 7. 70. — *Hans Peter*, husmand*, Landet, Tåsinge.
26. 1. 33. — *Hans Thorvald*, (H.T.S.), artillermester*.
14. 11. 67. — *Ingvar Villiam Ahlmann*, fuldmægtig* v. statsforhyringskontoret, Kbh.
23. 3. 65. — *Jacob Villads*, overvagtimester ved Danmarks Radio.
30. 6. 38. — *Jens,sygekassekasserer**, Kalundborg.
6. 8. 68. — *Jens Christian*, (Ty.J.K.2.), laborant*, Rødovre.
4. 10. 71. — *Jens Peter*, gartner ved rigshospitalet.
11. 10. 56. — *Jørgen Andreas*, snedker*, Bogense.
5. 5. 71. — *Jørgen Kristian Gunnar*, vagtmester ved Rigshospitalet.
12. 3. 47. — *Karen Vibeke Strayberg*, overassistent i lodsdirektoratet.
13. 4. 61. — *Klara Othilia*, oversygeplejerske ved Statshospitalet i Nykøbing S.
22. 5. 48. — *Kristiane Marie*, forstanderinde, Vesterbo, Ryslinge.
19. 5. 43. — *Lars Søren*, inspektør ved Den kgl. porcelænsfabrik.
13. 4. 59. — *Lauritz Ingemann*, snedkermester, Gudbjerg.
21. 6. 61. — *Lidi Friis*, overassistent i 4. revisions-departement i finansmin.
6. 10. 42. — *Ludvig Valdemar*, maskinarbejder v. orlogsværftet.
20. 5. 61. — *Mary Marie*, assistent i navigations-direktoratet.
18. 5. 53. — *Mikkel Møller*, vagtmester ved stats-fængslet i Horsens.
25. 6. 68. — *N. J. P.*, (R.), sognefoged, Kalvslund pr. Ribe.
2. 4. 65. — *Nancy Betty*, (H.T.S.), overassistent* i forsvarsmin.
14. 6. 65. *Hansen, Niels*, brandmand*, Ålborg.
4. 12. 47. — *Niels Einar Løgend*, snedkerfaglærer, Bøggildgård.
30. 11. 28. — *Niels Johan*, kvartermand, Kbhvn.
14. 5. 48. — *Niels Peter*, tømrer, Kongsted.
28. 4. 70. — *Otto Jens Jakob*, maskinarbejder*, sygekasseformand, Holeby.
18. 10. 72. — *Ove Alfred*, organist*, Tommerup.
25. 1. 39. — *Peter*, tømrermester, Horsens.
22. 2. 60. — *Rigmor Eugenia*, assistent i socialmin.
17. 11. 71. — *Sara Marie*, børnehjemsforstanderinde*, Kbhvn.
20. 3. 68. — *Thyra Gudrun*, f. *Sand*, professorinde, assistent ved Kbhvns Universitets fysiske laboratorium II.
8. 1. 49. — *Thyra Helene Ida Louise Schincke*, kontorchef* v. Jydsk Telefon Akts., Århus.
27. 5. 57. — *Valborg Jensine*, overforstanderinde* ved Jydsk Telefon Akts., Ålborg.
11. 4. 38. — *Vald.Theodor*, regnskabsfører*, Århus.
11. 10. 56. — *Viggo*, (F.M.R.3.), forretningsfører. Haderslev.
6. 7. 61. *Hanson, Eva Marie*, (H.T.H.), overassistent* i forsvarsmin.
14. 1. 69. *Harder, Kirsten Josefine*, overassistent i 2. revisionsdepartement.
29. 3. 68. *Hare, H. P. R. H.*, (R.), sognefoged, Sørup pr. Eakildstrup.
5. 1. 65. *Hastrup, Olga Marie Elisabeth*, oversygeplejerske, Horsens.
22. 8. 68. *Halting, Elise Margrethe*, vicekontorchef, Hellerup.
8. 10. 51. *Hauch, Anne Charlotte*, plejemoder*, Roskilde.
1. 9. 70. *Haurum, Gjertrud Kirstine Marie*, f. *Brændstrup*, fuldmægtig, Nykøbing M.
3. 9. 52. *Hedberg, Louise Marie Elma*, kontorfuldmægtig* ved Kbhvns byret.
17. 12. 69. *Hedegaard, Bendix Emanuel*, socialsekretær, Vodskov.
2. 10. 64. *Hegelund, Karla Marie*, plejemoder, Fredericia.
12. 10. 51. *Heilbo, Søren Nielsen*, overofficiant*. Kbh.
13. 8. 71. *Heilmann, Ingeborg*, f. *Schiøtt*, overbiblioteksassistent*, Århus.†
11. 4. 67. *Heimburger, August Sofus*, assistent ved Kobberstiksamlingen.
14. 10. 63. *Hemmingsen, Olga Nydia Evelyn*, f. *Gerecke*, kontorassistent. I. i toldvæsenet, Kbh.
24. 10. 53. *Henrichsen, Johnny Elisabeth*, (D.r.K.M.), (E.Fr.K.3.), (E.r.K.3.), (Po.r.K.3.), (R.r.K.2.), plejemoder* v. Rigshospitalet.
21. 10. 66. — *Olga Johanne Christine*, overassistent i udenrigsmin.
28. 4. 42. *Heramb, Sara Theodora Johanne*, overassistent i Statsanst. for livsforsikring.
24. 7. 47. *Herlak, Jens Marius*, togfører, Ålborg.
22. 11. 68. *Herold, Annine Marie*, overassistent, Varde.
21. 9. 38. *Hildebrandt-Sørensen, Rasmus*, forretningsfører, Århus.
2. 2. 54. *Hinge, Paula Amalie*, oversygeplejerske ved Kbhvns militærhospital.
26. 5. 71. *Hirschsprung, Gunver Ingeborg*, overassistent i Min. f. Grønland.
12. 8. 66. *Hjuler, Peter Andersen*, landpostbud*, sygekassekasserer, Sdr. Hygum.
27. 7. 51. *Hoffmann, Ingeborg Louise*, f. *Gamboe*, bogholder* ved Kbhvns byret.

10. 1. 64. *Hofman-Bang, Gudrun Thalia*, forstanderinde ved Frederiksberg hospital.
16. 11. 60. *Holm, Andreas P. K. N.*, bogtrykkerileder ved Sydgrønlands bogtrykkeri, Godthåb.
5. 8. 65. *Holm, Gerda*, assistent i Danmarks Nationalbank.
11. 3. 54. *Holscher, Inger Sofie Maren*, prokurist, Kbhvn.
12. 3. 71. *Holt, Helge*, forstassistent ved Hede-selskabet, Kibæk.
29. 6. 51. *Honoré, C. C. V.*, (R.), (H.T.H.), kap-tajn* (S) i intendaturkorpset.
4. 10. 61. *Honum, Ellen Alice Maud*, overmeteo-rogiaassistent v. Meteorologisk Institut.
26. 8. 68. *Horsted, Ellen Nielsen*, kommuneboghol-der, Skanderborg.
14. 1. 52. *Hougaard, Olga*, forstanderinde v. Kbhvs amts sygehus, Gentofte.
11. 8. 43. *Huld, Anna Oda Betty*, balletinstruktrice i „Tivoli“.
25. 10. 61. *Huus, Eleonora Margrethe*, assistent.
4. 10. 72. *Hviid, Else Kirstine*, frue, overassistent i Dir. for egnsudvikling.
22. 8. 66. *Hviid, C. C.*, (D.M.), bogholder ved Ny Carlsberg Glyptotek.
29. 7. 52. *Høegh, I. K. P.*, (D.M.), tømrermester, Julianehåb.
4. 2. 61. *Høi, Helene Rusmassen*, (H.T.P.), bogholder* v. politimesterembedet, Horsens.
29. 1. 62. *Høiler, Ellen Gudrun Rigmor*, (H.T.S.), overassistent* i Søværnet.
18. 6. 53. *Høj, Jenny Marie*, assistent ved politi-mesterembedet, Roskilde.
23. 9. 58. *Højmark-Jensen, Magnus Georg*, over-vagtmester ved Østre Landsret.
8. 7. 70. *Høy, Oda Martha, f. Jensen*, kancellist* i dir. for sygekassevæsenet.
11. 12. 39. *Illemann-Larsen, Lars Peder*, stabsser-gent*, kontorist*, Frdbg.
25. 10. 60. *Ipsen, Valborg*, sygepl., Sønderborg.
25. 11. 53. *von Irgens-Bergh, Gustav Wilhelm Ma-thias*, overassistent* i 4. revisionsdepart.
26. 11. 70. *Isbak, Peder Hartvig*, vagtmester, Århus.
1. 11. 65. *Jacobsen, Erik Bomholt*, overass., Kbh.
17. 6. 70. — *Karen Margrethe* (N.r.K.M.M.), for-standerinde, Sønderborg.
20. 12. 57. — *Laura Vilhelmine*, oversygeplejerske ved Roskilde amts- og bys sygehus.
2. 2. 60. — *Olga Marie*, rengøringsassistent ved geodætisk institut.
1. 7. 37. — *Oskar Julius*, inspektør i den danske klub, London.
30. 5. 62. — *Sofus Carl*, sygekassekasserer, Her-lufmagle.
4. 11. 50. — *Theodore Sofie*, overlærer*, Svendb.
5. 12. 66. *Jakobsen, Ingeborg Eleonora Kirstine*, fuldmægtig i Mødrehjælpen.
17. 11. 56. — *Jens Rasmus*, landpostb.*., Fuglebjerg.
29. 1. 47. — *Jens Peter*, (R.), fyrmester, Christiansø.
3. 7. 53. *Jansen, Astrid Rosenbom*, (Ne.O.N.M.I.), assistent* v. Kbhvns Universitets kon-sistorialkontor.
4. 3. 63. *Jensen, A.*, (D.M.), sognefoged, Ejerslev.
25. 2. 65. — *Alfred Kristian*, sygekassekasserer, Snejbjerg pr. Herning.
31. 1. 39. — *Anders Lund*, karetmager, Hjerting.
5. 9. 55. — *Andreas*, (Ne.O.H.M.I.), vagtmester, Kbhvns kommune.
2. 6. 71. *Jensen, Anna Kirstine*, skolefondsbog-holderske, Hjørring.
21. 3. 56. — *Astrid*, bestyrerinde* af Asylet af 28 maj, Kbhvn.
25. 4. 67. — *Axel Erik Vilhelm*, overassistent i dir. for statens skibstilsyn.
14. 1. 66. — *Carla Christine*, overassistent* ved Frederiksberg birkeret.
28. 9. 60. — *Clara Elisabeth*, overassistent i direktoratet for fængselsvæsenet.
16. 3. 65. — *Dagmar Agnes Inger*, bogholder* i For-sikringsrådet.
26. 10. 54. — *Dora Kirstine Toftegaard*, sygepleje-assistent ved Blegdamshospitalet, Kbhvn.
2. 4. 66. — *Ejnar Jagd*, snedkerformand v. Rigs-hospitalet.
7. 5. 51. — *Emanuel Christian*, sprængstofmester, Kbhvn.
2. 4. 56. — *Emely Eleonora Elisabeth*, overassistent* ved forsvarets bygningstjeneste.
16. 12. 63. — *Erna Nielsine*, forstanderinde for børnesanatoriet, Jakobshavn.
29. 1. 58. — *Esther Magdalene Pøhlsgaard*, over-meteorologassistent*.
16. 4. 66. — *Gerda*, (F.H.T.), oversygeplejerske* ved Righospitalet.
14. 11. 69. — *Gerda Elisabeth Slott*, overassistent, Næstved.
16. 5. 57. — *Godtfred Christian*, murer*, Bindslev.
1. 2. 62. — *Gudmund*, regnskabsfører* på skole-skibet Georg Stage, Tåstrup.
27. 6. 69. — *Gudrun*, overinspektrice, Århus.
20. 4. 54. — *Hans Christian*, snedkermester, Paris.
17. 8. 51. — *Hans Jørgen Melchior*, forstander, Flintinge.
14. 6. 57. — *Hans Nissen*, murer, Klipleve.
11. 10. 56. — *Ingeborg*, forstanderinde i generaldi-rectoratet for post- og telegrafv.
4. 10. 60. — *Ingeborg*, (Chr.X.Fr.M.), stenograf ved det danske generalkonsulat, Chicago.
5. 7. 57. — *Ingeborg Sophie*, overtoldassistent, Holbæk.
5. 12. 50. — *Jenny Elisabeth*, kontorfuldmægtig*. Høng.
12. 9. 72. — *Jenny, Margrethe Brunsgaard*, over-assistent, Tisvilde.
23. 7. 69. — *Jenny Oline*, overassistent, Vestervig.
28. 8. 69. — *Jens Christian*, betjentformand i statsmin.
25. 3. 57. — *Jens Kristian*, pedel ved Gentofte statskole.
28. 10. 58. — *Jens Peter Enoch Kragh*, prokurist, Kbh.
25. 1. 57. — *Jens Peter Olesen*, kasserer, Trige.
14. 1. 61. — *Jensine*, oversygeplejerske ved Frdbg hospital.
10. 6. 64. — *Jeppe Andreas*, landpostbud*, Bryrup.
1. 7. 64. — *Judith*, (H.T.H.), arbejderske v. am-nitionarsarsenalet.
16. 12. 58. — *K. M. P.*, (D.M.), sognefoged, Store Bredlund pr. Hampen.
2. 2. 51. — *Lauritz Martin*, stabsofficiant*.
28. 10. 38. — *Ludvig Christian Møller*, handelsfuld-mægtig, Kbhvn.
23. 10. 54. — *Margrethe*, plejehjemab.*., Nøddebo.
8. 1. 49. — *Niels Nygaard*, murermester, Ryde.
23. 7. 64. — *Niels Jul*, (H.T.P.), kontorleder.
10. 10. 72. — *Nis Jepsen*, kontorfuldmægtig, Ha-derslev.
1. 4. 52. — *Ole Christian*, entreprenør, Thisted.

2. 4. 52. *Jensen, Olga Karen*, (H.T.S.), oversyereske på orlogsværftet.
23. 1. 56. — *Olga Kathinka, f. Behrmann*, overassistent v. dommerkontoret, Holstebro.
7. 5. 66. — *Otto Marius*, vagtformand i overformyndieret.
6. 7. 46. — *Peter Georg*, maskinofficiant* i hæren.
4. 2. 57. — *Regina Jensigne*, forstanderinde ved Kbhvns komm. hjemmesygepleje.
3. 7. 59. — *Søren Svendsen*, formand i vandbygningsvæsenet, Hanstholm.
2. 6. 69. — *Valdemar Engelbrecht*, formand ved Rigshospitalet.
18. 4. 35. *Jensen-Aaris, V.*, (R.), (H.T.H.), kaptajnlejtant* (S) i fodfolket.
1. 12. 33. *Jespersen, Karen*, børnehjemsforstander, Kbhvn.
18. 12. 53. — *Svend Ejner*, slotsportner, Rosenborg.
2. 9. 69. *Jessen, Anna Kirstine*, oversygeplejerske* ved Rigshospitalet.
21. 10. 66. — *Ulf*, betjentformand i min. for kulturelle anliggender.
22. 11. 68. *Johansen, Alma*, overassistent, Nykøbing F.
23. 3. 54. — *Arnt Ragnvald*, varmemester ved Kunstakademiet.
10. 7. 40. — *Georg Chramer*, magasinforvalter*, Odense.
2. 4. 66. — *Holger*, ledende kvartermester ved Rigshospitalet.
7. 6. 41. — *Jens*, rentier, Lundby Møllergård.
17. 12. 69. — *Jens Peter*, sygekasseform., Gudbjerg.
27. 9. 72. — *Lilly Dagny Löwe, f. Nilsson*, assistent i Tilsynet for banker og sparekasser.
19. 9. 33. *Josephsen, Olga Hansigne*, frue, billetkassererske, Kbhvn.
6. 2. 70. *Journel, Helga Clemence Maria Josepha Vera Rouët de*, kancellist* i udenrigsmin.
6. 10. 42. *Juncker, Ella Martine Frederikke*, (H.T.S.), fuldmægtig* ved orlogsværftet.
27. 2. 52. *Justsen, Justa*, oversygeplejerske, Espergærde.
28. 9. 31. *Juvul, L. P. L.*, (D.M.), sognefoged, Bredstrup.
17. 1. 67. *Jørgensen, Carl Albert*, redaktør, Frederiksværk.
22. 8. 62. — *Einar Peder*, postfører, Thurø.
20. 3. 63. — *H. V.*, (Fi.H.R.M.2.), (Is.P.H.M.), formand under Kbhvns kommune.
27. 9. 67. — *Hans Aage Richard*, afdelingsleder.
26. 4. 23. — *Holger Frederik*, fuldmægtig* ved 4. udskrivningskreds, Århus.
4. 10. 62. — *Iris Louise Martine*, (H.T.S.), telefonistinde ved søværnets televæsen.
25. 10. 61. — *Jens*, (D.M.), betjentformand i Udenrigsministeriet.
24. 6. 65. — *Kresten*, (M.T.Kha.), førstelærer*, Høruphav pr. Kirkehørup.
14. 2. 41. — *Laura Dorteia Nielsine*, kontorfuldmægtig, Frederiksværk.
6. 5. 68. — *N. K.*, (R.), sognefoged, Sønderlev pr. Hjørring.
10. 6. 54. — *Peter Alfred*, overassistent ved civildommerkontoret Odense.
26. 5. 70. — *Sigrid Margrethe, f. Petersen*, organist*, Flødstrup.
25. 11. 65. — *Søren Rudolf*, overassistent, Horsens.
22. 6. 71. *Jørgensen, Aage Kristian*, kasserer i Socialstyrelsen.
25. 9. 63. *Jøllrup, Dagmar Sehested, f. Lorentzen*, fuldm. i Jydsk Telefon-Aktieselskab.
3. 7. 53. *Kahlen, Laura Amalie*, forstanderinde* i Jydsk Telefon A/S, Esbjerg.
27. 1. 70. *Kalsboll, Ova Petra Karen Laurenza*, fru, kontorfuldmægtig II, Randers.
24. 3. 58. *Kamp, Jørgen Anders Simon Christian*, kontorfuldmægtig i Kbhvns Universitets økonomiske forvaltning.
15. 3. 52. *Karberg, Inger*, overtoldassistent*, Kbhvn.
21. 12. 65. *Kassow, Marcus*, vagtkontrollør, Kbhvn.
26. 3. 38. *Kesje, Christian Johan Marinus*, kontorfuldmægtig, Århus.
1. 1. 53. *Kierulff, Gerda Inez Sophie*, assistent i udenrigsmin.
2. 2. 60. *Kimose, Søren Henrik Jensen*, (H.T.H.), kaptajnlejtant (S) i hæren.
10. 1. 39. *Kirch, Christen Nielsen*, lærer, Klim.
5. 3. 57. *Kirchheiner, Gunhild Ingrid*, (M.T.Fi.), (Fi.M.M.), oversygeplejerske* ved Rigshospitalet.
7. 1. 41. *Kisum, Sara Eugénie*, kontorfuldmægtig i min. for offentlige arbejder.
19. 8. 68. *Kiær, Inger*, laboratorieassistent I ved Inst. for medicinsk mikrobiologi.
6. 5. 70. *Kjeldsen, S. (R.)*, sognefoged, Østbirk.
23. 4. 65. *Kjellerød, Karen Margrethe*, overassistent, Svendborg.
12. 9. 72. *Kjærgaard, Niels* (Is.P.H.M.), formand under Kbhvns Rådhusforvaltning.
18. 4. 57. *Klaudi, Emilie Meta Alberta*, assistent* ved forsvarrets materielintendantur.
2. 2. 64. *Klausen, Ellen Sophie*, (H.T.H.), fotograf ved hærens tekniske korps.
30. 7. 43. — *Jens*, kommunekasserer, Svaneke.
9. 11. 62. *Klausen, Hans Ludvig*, kontorbetjent ved Statstidende.
30. 6. 71. *Klein, Else*, overkontorassistent* under luftfartsvæsenet.
23. 9. 50. — *Louise Dagmar Olivia*, overassistent* ved Kbhvns magistrat.
6. 7. 52. *Knaock, Vilhelmine*, forstanderinde*, Fakse.
17. 12. 49. *Knudsen, Ane Kirstine*, overassistent, Kbhvn.
18. 4. 56. — *Anne Kerstine Ebba*, (H.T.H.), afdelingsygeplejerske* ved Kbhvns militærhospital.
18. 2. 58. — *Christian*, blikkenslager, Ågård.
21. 12. 63. — *Inger Marie*, (F.O.A*), forstanderinde ved børnegården i Utterslev.
27. 1. 62. — *Knud Jørgen Ballegaard*, overassistent ved Horsens byret.
8. 1. 62. — *Knud Kjær*, karetmager, sygekassekasserer, Måre pr. Herrested.
16. 12. 63. — *Niels*, (D.M.), sognefoged, Ilskov.
22. 7. 36. — *Sofus Carl*, driftsleder, Perth Amboy, U.S.A.
1. 4. 47. *Koch, S. J.*, (D.M.), Hs. Majcstæt Kong Christian X.s kammertjener*.
1. 11. 63. *Kock, Hans Christian*, kasserer for Nybøl sygekasse, murer, Nybøl.
9. 12. 36. *Kock, N. C. P.*, (R.), brandinspektør*, Randers.
2. 2. 60. *Koefoed, Helga Ellinor*, (H.T.H.), assistent ved Tøjhusmuseet, Kbhvn.
27. 11. 56. *Kolind-Hansen, Anders Edvard*, gartner ved åndssvageanstalten i Vodskov.

28. 10. 68. *Kolling, Gurli*, fru, overassistent i Dir. for sygekassevæsenet.
19. 3. 51. *Kongsboll, Astrid Harriet Laura*, overassistent, Gentofte.
12. 7. 66. *Koue, Ellen Margrethe Laursen*, (H.T.P.), overassistent ved politimesterembedet, Næstved.
10. 6. 69. *Kragh, Ebba*, biblioteksassistent I, Århus.
24. 4. 58. *Kramer, Dagmar*, fuldmægtig* v. Jydsk Telefon A/S, Århus.
18. 10. 72. *Krarup, Ingrid Margrethe*, oldfrue*, Birkerød.
21. 3. 56. *Kristensen, Kristine*, oversygeplejerske ved centralsygehuset i Holstebro.
25. 9. 61. *Kristiansen, Viggo*, assistent ved dommerkontoret i Slagelse.
25. 6. 66. *Krog, Karen Elisabeth, f. Houmann*, overassistent i min. for offentlige arbejder.
30. 1. 52. *Krogh, Julie*, forstanderinde på Julemærkehjemmet Holbølls Minde, Svendborg.
4. 10. 52. *Kromann, Ingeborg Rasmussen*, (H.T.H.), oversygeplejerske* ved Kbhvns militærhospital.
14. 7. 58. *Krüger, Poula Karen Scheel*, forstanderinde* v. Tønder amts og bys sygehus.
4. 3. 64. *Kræfting, Edith Arnds, f. Pærlus*, (H.T.P.), overassistent i politiet, Hvidovre.
4. 10. 59. *Kühn, Zenia Agnes Eva*, (H.T.H.), assistent* ved våbenarsenalet.
18. 4. 64. *Kæstel, Hans*, sognefoged, Dybbøl.
3. 6. 66. *Kaare, Hans Johannes Poulsen*, skovfoged*, formand for Sollinge-Hellerup sygekasse.
7. 2. 67. *Land, Edith Marie*, overassistent, Århus.
12. 2. 54. *Landau, Ellen Marie*, materielforvalter ved Kbhvns tandlægehøjskole.
10. 3. 64. *Larsen, Alfred Harald*, kvartermester ved centralsygehuset i Holbæk og Holbæk amts sygehjem.
7. 1. 41. — *Anders Frederik*, sadelmager, Skelby.
23. 11. 66. — *Arnold*, kvartermester ved St. Hans hospital.
21. 12. 64. — *Augusta Marie*, oversygepl.ske*, Kbh.
17. 11. 71. — *Carla Mathilde, f. Petersen*, bogbindermedhjælper, Statsbiblioteket, Århus.
1. 4. 57. — *Ejnar*, snedkermester, Arby Lyng.
3. 9. 60. — *Elias*, slotsbetjent ved Christiansborg slotsforvaltning.
23. 4. 71. — *Gerda*, kontorfuldmægtig II ved dommerembedet i Helsingø.
22. 11. 68. — *Gerda Karen Karoline Marie*, overassistent, Næstved.
18. 11. 68. — *Hans Erik Christian*, desinfektionsformand, Kbhvn.
28. 11. 66. — *Hans Johannes*, håndværker* ved Slotsholmens tekn. forvaltning.
21. 1. 58. — *Hans Martin Kristen*, jordbruger, Sengeløse.
15. 5. 39. — *Hans Peter Thorvald*, pressefotograf, Kbhvn.
28. 8. 58. — *Harding Marius*, murer, Sindal.
12. 9. 72. — *Helge Georg Ejby*, forvalter ved Statens veterinære serumlaboratorium.
12. 10. 54. — *Jens Peter*, snedkermester, Tisvilde.
1. 9. 65. — *Johanne Mathilde*, kontorassistent i toldvæsenet, Kbhvn.
25. 10. 39. *Larsen, Johs. Cicilius*, generalagent, Odense.
3. 9. 60. — *Jørgen Elias Martin*, slotsbetjent, Brønshøj.
8. 10. 64. — *Karen Laura Henriette*, overassistent, Nakskov.
22. 8. 56. — *Laura Sofie*, økonoma* ved Rigshospitalet.
27. 2. 60. — *Lars Christian*, landpostbud*, Bogø.
3. 10. 63. — *Lars Christian*, formand* for Tybjerg sygekasse, vognmand, Tybjerglille.
6. 12. 48. — *Lauritz Chr.*, lægdsmand, Ålbæk.
23. 7. 20. — *Lauritz Emil*, brandmester*, Kbhvn.
27. 3. 53. — *Olga Charlotte Marie Kirstine*, oversygeplejerske* ved fødselsanstalten, Århus.
7. 11. 32. — *Sofus Julius*, vagtmester ved patentdirektoratet.
2. 2. 51. — *Thoma*, oversygeplejerske* v. Kbhvns militærhospital.
20. 10. 61. *Lassen, Bodil*, forstanderinde.
24. 2. 70. — *J. M. (D.M.)*, sognefoged, Lem.
20. 10. 61. *Lauridsen, Karen Margrethe*, forstanderinde, Viborg.
3. 6. 48. — *Thorvald*, førstelærer*, Vordingborg.
27. 4. 60. *Lauritsen, J. A.*, (D.M.), korpsvagtimester i toldgrænsekorpset, Gråsten.
10. 2. 71. *Laursen, Thyra Wilhelmine*, forstanderinde*, Ry.
4. 10. 48. *Lebrecht, Carla Louise Mathilde*, assist.* ved hærens ammunitionsarsenal.
19. 8. 68. *Lennert, Ulrik*, handelsforv., Kungmiut.
21. 8. 65. *Lerche-Thomsen, Elisabeth Margrethe*, lærerinde ved Statens åndssvageforsorg, Ribe.
9. 11. 64. *Leth, Jens Ulrik*, overvagtimester ved Østre Landsret.
24. 4. 53. — *Rasmus Pedersen*, portner, statshospitalet ved Århus.
23. 4. 69. *Linde, Kaj Henning Ferdinand*, vagtmester ved Ny Carlsberg Glyptotek.
16. 8. 56. *Lorentzen, Jens Peter*, skræddermester, Gelsted.
21. 5. 64. *Lorenzen, Ejvind Ingvar Kjeld*, malermester*, Grøenge Mølleby pr. Grøenge.
15. 4. 69. — *Hans Jørgen*, overassistent, Tønder.
22. 8. 66. *Louring, Hilda*, overkontorassistent i 2. forbrugsafgiftsinpektorat.
6. 4. 70. *Lund, Ebba Johanne Engelbrecht*, revisor i dir. for revalidering og forsorg.
12. 6. 63. — *Mads Jørgen*, revisor*, Vejle.
26. 10. 71. *Lundstedt, Agnete (Hjv.Ft.)*, afdelingskonsulent* i Husholdningsrådet.
9. 10. 67. *Lykke, Marie Skovgaard, f. Kæstel*, organist ved Ørting kirke, Odder.
4. 5. 59. *Løgstrup, Elna Abalone*, overassistent ved Det danske Hedeselskab, Viborg.
19. 3. 48. *Lovgreen, Holger Robert*, fuldmægtig* ved mønstringskontoret, Kbhvn.
10. 1. 63. *Madsen, Aksel Gottlieb*, bestyrer af Odense sømandshjem.
31. 3. 65. — *Anna Elise*, oldfrue*, Bløvsstrød pr. Allerød.
30. 9. 69. — *Astrid Johanne, f. Andersen*, organist, Odder.
20. 1. 60. — *Axel Peter*, (H.T.H.), maskinarbejder.
16. 2. 59. — *Ellen Margrethe*, oldfrue ved Kbhvns tandlægehøjskole.
24. 4. 53. — *Hans Christian*, overassistent v. dommerkontoret, Sakskøbing.

27. 9. 72. *Madsen, Laurits*, (H.T.H.), konservatorassistent* ved Tøjhusmusset.
4. 5. 61. — *Ludvig Ewald*, vagtkontrollør v. Christiansborg slotsforvaltning.
16. 3. 65. — *Otto Axel Martin Emil*, overvagt. v. Kbhvns Byret.
18. 3. 70. — *Svend Aage*, skolebetjent v. Det kgl. Akademi for de skønne Kunster.
26. 11. 70. — *Valborg*, assistent ved 1. udskrivningskreds, Kbhvn.
4. 10. 65. *Madssen, Frode Harding Steen*, overassistent, Hjørring.
12. 9. 72. *Marcussen, P.V.D.* (R.), proprietær, sognefoged, Købelev.
23. 1. 63. *Mathiesen, Hjalmar Arnold*, vagtm., Kbh.
27. 10. 60. *Matthiesen, F. C.*, (D.M.), sognefoged*, Randerup pr. Ballum.
27. 11. 68. *Meier, Aage Avaldorph*, slotsbetjent, Kbh.
25. 4. 33. *Melchior, M. G. I.*, (K.D.M.), ambassadør, Beograd.
23. 4. 56. *Meldal, Ellen Margrethe*, fuldmægtig* i Kbhvns stadskonduktørs direktorat.
23. 3. 65. *Mellerup, Ella Inger Margrethe*, kontrollør i Danmarks Nationalbank.
6. 7. 71. *Meulengracht, Karen Louise*, overkontorassistent i toldvæsenet.
4. 10. 72. *Meyer, Carsten Hansen*, (Pr.J.K.2.), vejmand*, Frøslev.
16. 4. 66. — *J. C.*, (R.), (D.r.K.M.), sognefoged, smedemester, Frøslev.
21. 1. 43. *Mikkelsen, Anders Johnsen Gram*, forretningsfører, Hjørring.
24. 8. 57. — *Carl Ingvar*, husejer, Støden Mark pr. Knebel.
25. 10. 57. — *Johannes Marinus*, vagtformand i overformynderiet.
7. 3. 69. *Mogensen, Ellen*, kontrollør i Danmarks Nationalbank.
29. 8. 60. — *Esther*, (Is.P.H.M.), oversygeplejerske* ved Rigshospitalet.
26. 10. 54. *Møllerup, Zelma*, forstanderinde ved Blegdams hospitalet, Kbhvn.
20. 8. 70. *Mommsen, Emil Christian Severin*, fuldmægtig, Ålborg.
9. 9. 55. *Mortensen, Anna Marie*, oversygeplejerske*, Ålborg.
4. 3. 69. — *Birtha Marie*, ekspsekr. ved Lyngby-Tårnbæk kommune.
9. 8. 68. — *Jacob*, skibsfører, Godthåb.
25. 7. 68. — *Rigmor Kathrine*, organist, Hauge pr. Kjellerup.
8. 6. 67. *Motzfjeldt, Hanne Marie*, overassistent, Ringsted.
14. 4. 50. — *Peter Abraham Ternæus*, fåreholder, Grønland.
8. 5. 51. *Mourier, Else Merete*, kontorassistent i udenrigsmin.
6. 11. 47. *Munkholm, Caroline Marie*, kontorchef, Kbhvn.
13. 9. 72. *Münster, Hjordis Gutzon*, kancellist* i socialmin.
22. 11. 61. *Mølgaard, Jens Peter Kristian*, (D.M.), sognefoged*, Vonge.
24. 5. 66. — *Vilhelm Birkedal*, forstander*, Ringe.
6. 4. 38. *Mølkjær, Peter Petersen*, mejeribestyrer, Stepping.
16. 2. 72. *Møller, Ebba Schwartz*, (M.T.Kha.), (Fr.M.I.), laboratoriefuldmægtig* ved Statens seruminstitut.
15. 7. 69. — *Hans Christian*, overassistent*, Løgumkloster.
12. 9. 60. *Møller, Johannes*, smedemester, Øster Lindet.
25. 6. 64. — *Karl Thuerrecht Fürchtegott Broch*, hospitalsbetjent ved Rigshospitalet.
13. 9. 72. — *Poul Arne Valdemar*, betjentformand* i socialmin.
19. 10. 60. — *R.*, (D.M.), betjentformand i tolddepartementet.
10. 4. 62. — *Svend Helge Olesen*, forst., Vedbæk.
21. 8. 65. *Maaløe, Ida*, født *Erichsen*, assistent i indenrigsmin.
6. 7. 50. *Neess, August Ludvig*, overass.* v. hæren.
19. 6. 43. *Neve, Alexandra Nicoline Emilie*, f. *Møller*, opdagelsesbetjent*, Kbhvn.
20. 3. 68. *Nielsen, Agnes Elisabeth*, inspektrice under Jydsk Telefon-Akts., Holstebro.
8. 12. 69. — *Agnes Kristine Johanne*, kancellist i revisionsdept.
20. 12. 68. — *Agnes Lovise*, oversygeplejerske*, Kjellerup.
3. 6. 54. — *Ane Else Jørgine*, plejemoder* ved Den Kellerske åndssvageanstalt, Bredning.
18. 11. 68. — *Ane Marie*, overassistent, Holbæk.
17. 7. 50. — *Anna Margrethe*, kasserer ved Finseninstituttet.
24. 10. 53. — *Anna Petrine*, plejemoder* ved Rigshospitalet.
22. 12. 55. — *Augusta Mathilde Cecilie*, afdelings- sygeplejerske. Maribo sygehus.
20. 7. 53. — *Axel Frederik*, inspektør ved Carlsberg Bryggerierne.
26. 6. 49. — *Carl August*, forretningsaf., Hvidovre.
7. 4. 60. — *C.*, (D.M.), overvagtimester i toldgrænsekorpset, Kruså.
4. 4. 62. — *Dagmar Syvime*, oversygeplejerske, Viborg.
10. 5. 61. — *Egon*, malermester ved Samfundet og Hjemmet for Vanføre.
10. 5. 65. — *Ejner Andreas*, landpostbud*, Ågerup, Roskilde.
30. 11. 28. — *Ejner Otto*, matros, Kbhvn.
19. 11. 37. — *Elsine Margrethe Christine*, f. *Nielsen*, Kbhvn.
14. 8. 50. — *Georg Jarnach*, bogtrykker, Nykøb. M.
31. 1. 56. — *Hans P.*, husmand, Villestoftø.
11. 2. 66. — *Hans Peter Edvard*, parcellist, Vejleby pr. Skibby.
18. 10. 72. — *Henry Viktor*, materielmester ved Grønlands Geologiske Undersøgelse.
22. 12. 55. — *Holger Emanuel*, inspektør ved Admiral Winterfeldts Stiftelse, revisor i finansmin.
6. 4. 61. — *Inge Alexandra*, kontorfuldmægtig v. statens åndssvageforsorg, Birkerød.
13. 2. 67. — *Inger Elise*, oversygeplejerske*.
23. 3. 71. — *Ingrid Marie Petrine*, oversygeplejerske ved Statshospitalet i Glostrup.
29. 1. 66. — *Jacob Ejnar*, værkfører, Tirstrup, Østj.
23. 1. 69. — *Jens Christian*, (H.T.P.), bogholder, Hjørring.
25. 4. 35. — *Jens Chr.*, pedel, Ribe katedralskole.
30. 6. 43. — *Jens Ludvig*, skomagere*, Brarup.
18. 8. 60. — *Jørgen Einar Broholm*, plejefader*, Nr. Sundby.
13. 12. 52. — *Jørgen Peder*, snedker* ved statshospitalet ved Århus.
27. 7. 51. — *Karen Christiane*, ekspeditionsleder i landbrugsrådets sekretariat.

29. 1. 67. *Nielsen, Karen Margrethe Bendixen*, overmeteorologassistent.
4. 10. 64. — *Karla Elmine Kathrine*, (H.T.S.), telefonistinde ved søværnets televæsen.
5. 1. 65. — *Kathrine Kirstine*, forstander*, Odense.
10. 12. 53. — *Kristine Mathilde*, f. *Sørensen*, borgerrepræsentant*, Kbhvn.
24. 11. 37. — *Lars Alfred*, skatteopkræver, Kongens Lyngby.
24. 9. 56. — *Magda Elisabeth*, kontormedhjælper ved konsulatet i Flensborg.
23. 5. 69. — *Margrethe Elisabeth*, overassistent i Dir. for børne- og ungdomsforsorgen.
6. 4. 61. — *Marie Kirstine Jensigne*, plejemoder* ved statens åndsavgeforsorg, Skanderborg.
21. 4. 66. — *Marius Rasmus*, slotsbetjent ved Christiansborg slotsforvaltning.
7. 12. 53. — *Martin Christensen*, bestyrer af sømandshjemmet, Frederikshavn.
23. 2. 62. — *Morten*, sygekasseform., Fårentofte.
10. 12. 53. — *Niels Frederik*, statskøvfoged, Rundforbi.
31. 3. 67. — *Niels Skipper*, lærer*, kordegn, Århus.
2. 10. 68. — *Niels Thygesen*, afdelingsleder ved Randers kommune.
10. 10. 72. — *Oluf Emil*, materieforvalter* ved Slotsholmens tekniske forvaltning.
25. 2. 65. — *Osvald Alexander*, (H.T.P.), overassistent, Nykøbing F.
23. 3. 54. — *Ove Louis*, boelsmand, Tømmerup Holme pr. Kalundborg.
1. 10. 66. — *P. A. A.*, (R.), overassistent*.
4. 2. 57. — *Ragnhild Eleonora*, forstanderinde for Avnstrup sanatorium.
4. 7. 40. — *Rasmus*, sognefoged, Dåstrup sogn.
6. 6. 46. — *Thora Mathilde*, kontorfuldmægtig, Lemvig.
20. 1. 65. — *Aage Carl Marius*, overass. i boligmin.
19. 9. 66. — *Aage Frederik*, (H.T.C.F.), betjentformand i civilforsvarsstyrelsen.
30. 6. 41. *Niemann, Augusta*, kontorfuldmægtig v. elektricitetsrådet.
7. 4. 49. *Nilsson, Karna Gertrud*, guldsmed, Charlottenlund.
23. 10. 54. *Nimb, Augusta*, børnehavebest., Kbhvn.
6. 5. 68. *Nissen, Elly Dora Lind*, f. *Nielsen*, overassistent ved Kolding byret.
4. 10. 72. *Nolsø, Jeon*, telefonbestyrer, Nolsø.
4. 10. 72. *Nolsø, Ellen Marie*, f. *Dahl*, organist*, Vaag.
17. 11. 72. *Nonnegaard, Frode Jørgensen*, vagtmester ved Christiansborg slotsforvaltning.
26. 1. 33. *Nordvig, Carl Valdemar*, (H.T.S.), artillerimester*.
30. 5. 52. *Novrup, Viggo*, førstelærer, Tulstrup.
1. 1. 52. *Nygaard, Lise*, assistent i udenrigsmin.
20. 5. 63. — *O. Møller Riis*, (R.), sognefoged, Ljørslev.
25. 3. 69. *Nyholm, Anna Louise*, børnehaveleder*, Kbhvn.
16. 4. 34. — *Mary*, (Ø.r.K.5.), assist. i udenrigsmin.
15. 10. 57. *Næss, Magnus Martin*, købmand, Kvalbø, Færøerne.
24. 10. 55. *Nørðum, Oskar Niels*, udstedsbestyrer*, Kbhvn.
10. 9. 59. *Nørgaard, Johanne Elvira*, kassererske i Zoologisk Have, Kbhvn.
20. 1. 66. — *N. S.*, (R.), sognefoged, Else, Nykøb.M.
5. 9. 61. *Nørgaard, Thora Marie*, overassistent ved Ribe stiftamt, Ribe.
28. 11. 58. *Nørholm, Otto Theodor Niels*, portner ved Borchs kollegium, Kbhvn.
10. 12. 59. *Nørhlt, Axel Magnus*, kustode* ved landsarkivet for Sjælland.
10. 2. 62. *Offer-Pedersen, Gunnar Larsen*, (D.M.), sognefoged, Klejs pr. Gramrode.
3. 8. 42. *Ofersén, Offer Ingward*, karetmager, Åbyhøj.
16. 3. 54. *Oldenburg, Charlotte Clara Agnes*, tysk kontormedhj. ved ambassaden, Bonn.
17. 3. 69. *Olafsson, August*, skibsinpektør, Kbhvn.
29. 4. 66. *Olesen, Anna Marie*, overassistent, Nørresundby.
23. 1. 42. — *Hans*, gårdejer, Borris.
5. 1. 35. — *Jens Laurids*, skræddermester, Årre.
2. 2. 61. — *Karen Emilie Agnete*, (H.T.H.), forstanderinde* for sygeplejen ved Kbhvns Militærhospital.
10. 6. 41. — *Ole Peter*, bankkasserer, Skørping.
29. 11. 62. *Olivarius, Johannes Otto de Fine*, anlægsgartner, Bryrup.
21. 8. 35. *Olsen, Christian Peter Thorvald*, malermester, Brønshøj.
29. 1. 65. — *Gudrun Agda*, (H.T.S.), laborant* i søværnet.
25. 11. 47. — *Hansigne Petrine*, sygeplejerske, Filadelfia ved Sorø.
18. 6. 41. — *Henrik Martin*, entreprenør, Maribo.
28. 8. 39. — *Ingeborg Augusta Marie*, frue, Haslev.
28. 3. 53. — *J. K.*, (R.), (H.T.S.), orlogskaptajn* (S), Kbhvn.
13. 11. 52. — *J. V.*, (D.M.), betjentformand i socialmin.
29. 4. 49. — *Jens Ole Thorchild*, (Hjv.Ft.), kompagnichef* i CF.
4. 2. 57. — *Johanne Elisabet*, fuldmægtig i statsfunktionærernes låneforening.
2. 6. 71. — *Justus Kristian Gerth*, pladsformand, Holsteinsborg.
3. 9. 32. — *Kamma Agnete*, billetkassererske ved Det kgl. Teater.
14. 12. 38. — *Karl Kristian*, snedkermester, Fejø.
18. 2. 58. — *Laura Marie*, overassistent* ved dommerkontoret i Frederikssund.
4. 3. 69. — *Margrethe Marie*, forstanderinde*, Hillerød.
31. 5. 43. — *Osvald Peter Arthur*, købmand, Hamborg.
29. 7. 63. — *Peder Hansen*, murer, Bårse.
22. 2. 60. — *Peter Julius*, landpostbud*, Tryggelev.
13. 5. 64. — *Peter Marius*, tømmermester, Vester Skerninge.
5. 9. 55. — *Philip Edvard*, køkkenchef, Kbhvn.
14. 8. 62. — *Povl Ingward*, (R.), (H.T.S.), orlogskaptajn i overt. nr. i forsvarrets intendanturkorps.
1. 11. 65. — *R. P.*, (R.), gårdejer, sognefoged, Viverup pr. Fakse.
14. 2. 69. — *Viggo Meinert*, biblioteksbetjent I, Kbh.
6. 7. 56. *Olsson, Ingeborg Elisabeth Sophie*, (H.T.H.), kontorfunktionær v. forsvarrets bygningstjeneste.
2. 6. 69. — *Kaj Harald Ernst*, kvartermester ved Rigshospitalet.
12. 5. 71. *Osberg, Karl Harry Lehmann*, konservator ved Medicinsk-historisk Museum.
4. 10. 62. *Overbye, Anna Othilia*, (H.T.S.), overtelfonistinde ved Søværnets televæsen.

16. 9. 46. *Palby, Otto Mikael*, kasserer i Invalideforsikringsretten.
20. 4. 33. *Panum, Elly*, translatrice, overassistent i udenrigsmin.
23. 2. 57. *Paulsen, Christian Rasenius*, overlærer*, Grindsted.
26. 1. 51. — *Ingeborg Kirstine*, oversygeplejerske*, Sønderborg.
20. 5. 50. — *Jens Vilhelm*, brandinspektør, Sorø.
30. 12. 60. *Pedersen, Anna*, frk., Strøby.
20. 3. 63. — *Anton*, sparekassékasserer, Mølholm, Vejle.
8. 10. 64. — *Anton*, sygekasseformand*, Kirkeby.
20. 3. 59. — *Borge Quist*, gdr., Lønborg pr. Bonnet.
1. 4. 57. — *C. A.*, (D.M.), gårdejer, Grumløse, Udby sogn.
18. 4. 58. — *Edith Alisabeth*, arbejderske ved ammunitionarsenalet.
21. 12. 64. — *Erna Ulrikka*, oversygeplejerske*, Kbhvn.
10. 5. 63. — *H.*, (R.), sognefoged*, Tilsted.
1. 8. 59. — *Hans Adolf*, hospitalsbetjent v. Rigshospitalet.
22. 6. 55. — *Hans Marius*, slotsbetjent I. og slotsportner ved Frederiksborg slot.
13. 12. 65. — *Henry Kristian*, landsrettsagfører, Herning.
14. 7. 70. — *Jenny Marie*, fru, organist, Hadsten.
18. 12. 70. — *Jens Peder Christian*, tømmerhandler, Kbhvn.
29. 4. 50. — *Jens Peter*, snedkermester, Ferslev.
30. 8. 61. — *Lars*, husejer, kasserer* for Kullerup sogns sygekasse.
10. 8. 59. — *N. C.*, (D.M.), gårdejer, Nørre Vinge.
23. 5. 57. — *N. P.*, (D.M.), gårdejer, Hallenslev.
2. 6. 59. — *Niels Raun*, lærer, Orten.
21. 6. 66. — *Otto Marius*, postbud*, sygekassékasserer*, Tranum pr. Brovst.
21. 8. 59. — *P. C. M.*, (D.M.), smedemester, Lundø.
27. 6. 52. — *Peder*, lærer*, folkemindesamler, Bjerregård, Holmsland Klit.
18. 12. 50. — *Peder*, sygekassékasserer, Lem.
12. 9. 60. — *Peder*, mejeribestyrer, Gjøl mejeri pr. Åbybro.
16. 10. 62. — *Peder*, landpostbud*, Vivild.
3. 5. 60. — *Peder Madsen*, skovejer, Horstved Skov pr. Kolind.
8. 5. 48. — *Peter Madsen*, malermester, Skads.
18. 4. 48. — *Peter Sejersens*, maskinmester i hæren.
20. 8. 70. — *Petra Julie Olga*, økonoma*, Ballerup.
15. 2. 27. — *Rasmus*, bygnestær, Glansbjerg.
24. 11. 52. — *R. L.*, (D.M.), gårdejer, Agedrup.
18. 12. 50. — *Sylvest*, stuttribestyrer, Ølstykke.
12. 12. 55. — *Søren Peder*, husejer, Ikast.
27. 8. 70. *Pedersen-Ebbe, Asta Cecilie*, økonoma, Augustenborg.
2. 4. 41. *Pelt, V. F. A.*, (D.M.), (H.T.S.), betjentformand* i forsvarsmin.
6. 5. 35. *Petersen, Albert*, (A.M.V.), herreekviperingshandler, Kbhvn.
23. 10. 70. — *Anna Maren Esther Oldenborg*, f. Mortensen, tingbogsregistrator, Odense.
1. 5. 58. — *Christen*, skolebetjent*, Jægerspris.
1. 12. 61. — *Else*, overlærer, Godthåb.
1. 6. 60. — *Hans Kristian*, sløjdlærer* ved Gl. Bakkehus, Kbhvn.
18. 12. 48. — *Harald Vallemar*, garderobeformand ved Det kgl. Teater.
27. 10. 60. — *H.*, (D.M.), gårdejer*, Toft pr. Tønder.
14. 4. 50. — *Herman*, plejeassistent, Nykøbing S.
2. 3. 49. *Petersen, Jørgen Nicolai*, kontorfuldmægtig, Vordingborg.
6. 9. 47. — *Kaj Axel*, brandmand, Kbhvn.
30. 4. 43. — *Niels Henning*, maskinmester, Valby.
13. 8. 64. — *Olga*, forstanderinde ved Jysk Telefon-Aktieselskab, Thisted.
27. 6. 67. — *Rasmine*, plejemoder*, Vejle.
29. 5. 53. — *Rigmor Marie Holstein*, inspektrice i Kbhvns Telefon A/S.
21. 12. 63. — *Svend Aage*, forstander for Erlev børnehjem, Haderslev.
8. 8. 39. *Peuleche, Vald. Wagenblast*, grosserer, Kbh.
12. 12. 68. *Philipsen, Dora*, assistent, Sønderborg.
2. 11. 67. *Plouborg, Kathrine Rabech*, overkontorassistent i toldvæsenet, Kbhvn.
13. 12. 52. *Poulsen, Astrid Else Kirstine*, oversygeplejerske, Stege.
15. 9. 62. — *Johan Marinus*, købmand, Vinding.
1. 9. 70. — *Katrine Marie*, forstanderinde ved Frederiksberg menighedspleje.
14. 2. 47. — *Kristen*, husejer, Sjørslev.
26. 8. 68. — *Martin Svend Theodor*, telefonmester, Thorshavn.
18. 3. 42. — *Otto Oscar*, betjentform. i folketinget.
25. 3. 42. — *Poul Augustinus*, lærer*, Korsør.
23. 3. 64. — *Poul Erik*, kustode, Liselund, Borre.
12. 9. 72. — *Poul Olav*, skoleinspektør*, kirkebylærer og kirkesanger, Strib.
20. 5. 50. — *Vilhelm*, murermester, Sorø.
27. 11. 69. *Preisler, Inger Noline*, sygeplejerske.
10. 7. 56. *Rasmussen, Bent*, førstelærer*, Tranebjerg, Samsø.
30. 6. 37. — *Carl Einer*, brandmand, Kbhvn.
9. 9. 65. — *Christian Cornelius Ingemann*, opsynsmand, Sorø.
28. 5. 40. — *Ejnar Emil*, magasinforvalt.* i hæren.
7. 7. 48. — *Elisabeth*, oversygeplejerske* ved Ortopædisk Hospital.
13. 5. 69. — *Gudrun Rasmine*, kasserer*, Kolding.
18. 3. 50. — *Ingeborg Henriette*, bogholder, Ålborg.
8. 1. 62. — *Joan Andreas*, bogtrykker, sygekasseformand, Thorshavn.
26. 3. 68. — *Karen Johanne Elisabeth*, f. Christensen, (H.T.P.), overassistent i politiet, Fredericia.
26. 10. 70. — *Karen Sigrild Marie*, overassistent, Nykøbing F.
2. 3. 70. — *Kay Johannes*, fuldmægtig* ved Den kgl. Veterinær- og Landbohøjskole.
3. 7. 59. — *Kristian Funck*, vagtmester* v. Dronning Louises børnehospital.
28. 8. 56. — *Kristine*, forstanderinde* i Jysk Telefon-Akts., Skanderborg.
16. 2. 59. — *Marie Sofie Elisabeth*, overassistent* i min. f. off. arbejder.
11. 8. 47. — *Martha Marie*, plejemoder, Himmelbjerggården.
12. 8. 70. — *Matilde Adele*, født *Schiitt*, kontorfuldmægtig, Åbenrå.
7. 3. 68. — *Mimi Charlotte*, f. *Ursin*, assistent ved Slotsholmens tekn. forvaltning.
17. 1. 56. — *Niels Stenner*, kommunekasserer, Landet pr. Svendborg.
28. 12. 39. *Rasmussen-Iglekjærgaard, Carl Waldemar*, konsulent, Odense.
25. 6. 64. *Rathsach, Anna Fransiska Helene*, overassistent ved Roskilde byret.
22. 8. 68. *Reimer, Magna Marie Henriette*, f. *Jensen*, overassistent, Hellerup.

1. 9. 67. *Reinert, Thomas Sigvald*, landpostbud, Nordradal, Færøerne.
9. 5. 42. *Reistrup, Hans Christian Hansen*, (H.T.S.), maskinmester* af r.
8. 6. 49. *Ring, Knud Aage*, fuldmægtig* ved forsvarrets materielintendantur.
25. 2. 72. *Rittmeyer, Orla Villy*, (Fr.IX.M.M.), (F.Æ.M.1.), (Ne.O.N.M.2.), (Æt.M.2.), togfører, Valby.
30. 12. 42. *Rode, Inger*, kasserer ved Aktieselskabs-Registret.
27. 9. 72. *Rossel, Lily Benedicte*, f. *Frandsen*, biblioteksassistent*, Århus.
2. 3. 60. *Rogler, Hans Jensen Hansen*, lærer*, Skals pr. Skals.
27. 9. 71. *Samuelsen, Magnus*, maskinpasser*, Thorshavn.
31. 3. 65. *Sander, Viggo Alexander Andersen*, maskinmester på Kronborg slot.
7. 12. 71. *Sarup, Erica Marjory Winther*, f. *Mørk*, biblioteksassistent*, Virum.
24. 2. 70. *Sass-Nielsen, Anna Marie*, organist, Åstrup.
16. 7. 38. *Schiøtz, Johanne*, f. *Pagh*, kontorassistent* i tolddepartementet.
28. 5. 48. *Schjørring, Inger Nikoline*, kontorassistent i justitsmin.
18. 4. 55. *Schläger, Marie Elisabeth*, f. *Nielsen*, kontormedhj. ved militærmissionen, Berlin.
6. 12. 57. *Schmidt, Alfriede*, kontorchef* i Fyns kommunale Telefonselskab.
25. 4. 51. — *Christiane*, inspektice, Odense.
23. 2. 57. — *Hylleborg, Elisabeth*, forstanderinde v. Jydsk Telefon A/S, Holstebro.
16. 10. 62. — *Marius Christian Johannsen*, købmand*, Skrydstrup.
10. 1. 57. — *Peder Nielsen*, rentier, Spøttrup.
27. 3. 53. *Schmith, E. A. C.*, (D.M.), kustode ved Frederiksborg museet.
2. 4. 63. *Schou, Edith Anna Ragnhild*, (F.H.T.), assistent i forsvarrets bygningstjeneste.
4. 10. 72. — *Kaj Frederik*, gartnerfaglærer, Bråskovgård.
24. 10. 53. *Schroll, Lilli Astrid*, plejemoder* v. Rigshospitalet.
24. 1. 68. *Schultz, Betty Charlotte*, laboratorieassistent I. ved Niels Bohr-Instituttet.
23. 7. 69. — *Ingeborg*, overassistent* i statens jordlovsudvalg.
2. 4. 67. — *Inger Marie Elisabeth*, overmeteorologassistent.
26. 11. 58. *Schünck, Alfr. Emil Ludvig*, skolebetjent, Kbhvn.
5. 6. 49. *Schwarz, Johanne Elisabeth*, (H.T.H.), overassistent* i forsvarsmin.
2. 5. 49. *Seewald, Ferdinand Alfred*, østrigsk museumsassistent.
6. 11. 65. *Seier, Johannes*, (F.Æ.M.1.), (Fi.H.R.M.1.), (Ir.H.6b.), (Is.P.H.M.), (N.Æ.M.1.), (S.Kr.8.), (Æt.M.1.), (Ø.Æ.F.M.1.), overvagtimester, Kbhvn.
27. 11. 57. *Sigvartsen, Knud Sigismund*, overassistent på notarialkontoret i Kbhvn.
18. 1. 68. *Simonsen, Aksel Frimon*, (Fi.H.R.M.1.), (N.Æ.M.2.), (Ø.F.M.2*), vagtmester ved Kbhvns rådhusforvaltning.
6. 12. 48. — *Carl Andreas*, pedel, Hjørring.
24. 6. 59. — *Nicoline Frederikke Højgaard*, (R.), børnehj.sforstanderinde, Thorshavn.
25. 7. 61. *Simonsen, Nielsine Andrea*, overassistent ved amtskontoret i Tønder.
26. 4. 57. — *Rasmus Martin Georg*, husmand*, Kogsbølle.
30. 9. 69. *Sjølander, Johanne Alma*, f. *Jørgensen*, oldfrue v. Christiansborg slotsforvaltning.
16. 11. 64. *Skade, Gudrun*, (D.r.K.M.), overassistent i finansmin.
1. 9. 67. *Skyllindal, Jógvan Niels Johannes Julius*, telefonmester, Thorshavn.
26. 11. 59. *Skaanderup, Poul Laago Fevejle*, vagtmester v. statsfængslet i Vridsløselille.
6. 8. 68. *Slange, Ane Marie Gerda*, overassistent* i Danmarks Statistik.
5. 9. 55. *Smidt, Emil Lauritz Christian*, vagtmester, Kbhvns kommune.
26. 9. 66. *Smith, Isabella*, kontormedhjælper ved den danske ambassade i Rom.
2. 2. 57. *Sommer, Ruth*, assistent* ved forsvarrets materielintendantur.
18. 7. 62. *Spanding, Tove*, oversygeplejerske*, Kbh.
29. 1. 52. *Staaek, Viva*, assistent* v. orlogsværftet.
18. 4. 51. *von Staffeldt, Otto Diderich*, fuldmægtig* i hærens tekniske korps.
13. 9. 71. *Starris, Walter Steenberg*, kass.*, Helsingør.
18. 12. 48. *Steenberg, Ellen Marie*, f. *Albech*, medlem af Det kgl. Teaters kor.
21. 12. 64. — *Karen Margrethe*, oversygeplejerske*, Kbhvn.
22. 11. 71. *Steffensen, Dagny*, kontorfuldmægtig, Haslev.
14. 7. 39. *Stensgaard, Niels Nielsen*, husm., Hurup.
24. 1. 50. *Stoltze, Frants*, (D.M.), bud ved Oldskriftselskabet.
17. 1. 41. *Steller, Otto Robert Fritz*, arkitekt, Berlin.
7. 12. 70. *Strøm, Gudrun Ingeborg*, overbiblioteksassistent*, Århus.
24. 5. 55. *Stybert, Jens Peter Wilhelm*, værkmeister I.* ved samfundet og hjemmet for vandrørers håndværksskole.
30. 9. 40. *Stæhr, Ellen Agnes*, frue, prokurist*, Kbh.
21. 4. 66. *Suhr, Julie Margery*, assistent* i undervisningsmin.
30. 1. 35. *Svendson, Valdemar Georg Jens*, kont. fuldmægtig* i indenrigsmin.
10. 6. 54. *Svennesen, Ernst Kjærbølling*, førstelærer*, Seest pr. Kolding.
18. 4. 62. *Søeborg, Hilda Christine*, (F.H.T.), oversygeplejerske* ved Militærhospitalet.
29. 4. 66. *Søndergaard, Gerda Margrethe Marie*, overassistent i landbrugsmin.
26. 11. 63. — *Hans Gustav*, laboratoriemester v. Danmarks farmaceutiske højskole.
10. 1. 64. — *Johan Peder Gramstrup*, revisor* i direktoratet for sygekassevæsenet.
4. 10. 55. *Sønnesen, Johanne Christine Nathalie*, assistent* ved orlogsværftet.
18. 11. 63. *Sørensen, A.*, (R.), sognefoged, gårdejer*, Jennum pr. Skibet.
28. 12. 39. — *Andreas Johannes Kjeld*, forretningsfører, Århus.
10. 1. 52. — *Carla Christiane*, overassistent* ved Århus politikammer.
22. 6. 57. — *Eli Niels Hans Volmer*, vagtmester ved Kbhvns rådhus.
27. 4. 64. — *Emil*, overassistent ved statshospitalet, Århus.
26. 6. 33. — *Erik Niels*, forretningsfører, Horsens.
23. 2. 62. — *Erna Olivia*, fru, assistent i boligmin.
23. 2. 55. — *Ida Margrethe*, overassistent* i direktoratet for matrikelvæsenet.

3. 11. 39. *Sørensen, Jacob*, redaktør, borgmester, Brønderslev.
12. 10. 28. — *J. G. V.*, (R¹.), (H.T.S.), orlogskaptajn* (S) af r.
19. 3. 51. — *Julie Johanne*, oversygeplejerske, Bruxelles.
4. 4. 62. — *Karen Marie Kristine*, (D.r.K.M.), fysioterapeut, Silkeborg.
24. 6. 69. — *Knud Aage*, (Ne.D.N.M.2.), slotsbetjent, Kronborg.
30. 8. 61. — *Mads Hansen*, skråddermester, formand for Magleby sygekasse.
18. 4. 34. — *Søren Andreas*, værkfører I.* i hæren.
13. 11. 33. — *Søren Christian*, sygekasseformand, Trاسبorg pr. Rødkærsbro.
25. 11. 58. — *S. N.*, (D.M.), gårdejer, Mygind.
1. 4. 33. — *Søren Peder*, karetmager, Tarm.
27. 11. 69. — *Tove Christine Marie*, bogholder* i dept. for told- og forbrugsafgifter.
3. 4. 54. — *William*, smed* ved hærens våbenarsenal.
16. 5. 57. *Tange, Niels Peter*, kalkværksarbejder*, Holtug.
2. 12. 37. *Thers, Jørgen*, bagermester, Korsør.
28. 8. 53. *Thestrup, Henriette Fanny Elise*, forstanderinde for døveskolen, Kbhvn.
5. 2. 69. *Thomsen, A. P.*, (R.), sognefoged, Hæstrup.
28. 4. 43. — *Ane Johanne*, kontorfuldmægtig, Ringkøbing.
14. 8. 62. — *Peter*, (Ty.J.K.2.), mejeribestyrer*, Sønderborg.
5. 12. 66. *Thorborg, A.*, (R.), sognef., gdr., Barrit.
2. 2. 70. *Thorsen, Ellen Johanne*, assist.*, Rønne.
14. 7. 58. *Thybring, Niels Jørgen*, lærer*, Tånum.
12. 9. 72. *Thygesen, T. A.*, (R.), sognefoged, Tørslev, Jægerspris.
25. 11. 49. *Thøgersen, P.*, (D.M.), sognefoged, Agger.
28. 7. 53. *Timmermann, Helene Margrethe*, assist.* i udenrigsmin.
5. 9. 55. *Toft, G. G. C.*, (D.M.), insp., Kbh.s rådhus.
19. 2. 68. *Tribler, Otto Ernst*, (D.M.), vagtmester* v. Den kgl. Veterinær- og Landbohøjskole.
28. 11. 50. *Tybjerg, Bodil*, kontorassistent, Paris.
26. 5. 71. *Tønnesen, Margreta*, kontorfuldmægtig I under Den kgl. grønlandske handel.
2. 4. 61. *Ulander, Mary Ebba*, overmeteorolog-assistent ved Meteorologisk Institut.
30. 11. 28. *Ulrich, Christian Carl Otto*, styrmænd i Ø.K.
2. 12. 40. *Ussing, Dagmar Elisabeth*, bogholder* og kasserer* ved statsprøveanstalten.
18. 5. 60. *Valeur, Gerda*, assist.* v. Kbhvns Univ.
24. 10. 49. *Valeur-Jensen, Agnes*, assistent, Nykøbing F.
18. 5. 31. *Vandborg, Mathias Peter*, lærer*, Gunde-rup.
4. 10. 72. *Vang, Peder Skeel Sandy*, landmand, Kalbak.
20. 11. 69. *Velle, Elfrida Jensine Marie*, overassistent, Viborg.
20. 5. 61. *Verup, Otto*, papirarbejder*, sygekasseformand*, Næstved.
18. 2. 53. *Vestergaard, H. C.*, (D.M.), sognefoged, Visby, Thisted amt.
2. 3. 70. — *P. (R.)*, sognefoged, Døstrup.
13. 12. 66. — *P. C. L.*, (R.), sognefoged, Hammer.
19. 6. 64. *Vestermark, Ernst Møller*, arkitekt, Hirtshals.
7. 12. 70. *Villadsen, Skjold Albert Frode Willemoes*, (B.kgl.M.3.), varmemester ved Slotsholmens tekn. forvaltning.
10. 10. 69. *Vindeby, Else Gudrun*, f. *Jensen*, kancellist i undervisningsmin.
29. 5. 64. *Visse, O. F. C.*, (R.), sognefoged, gårdejer*, St. Restrup pr. Sønderholm.
18. 1. 30. *Wandschneider, Georg Heinrich Martin Friedrich*, bagermester, Haderslev.
14. 5. 58. *Weiergang, Else Elisabeth*, sundhedsplejerske*, Århus.
29. 1. 47. *Weimann, Anna Marie*, assistent* ved orlogsværftet.
25. 9. 35. *Wentzel-Petersen, Johan*, distribuent* v. folketinget.
14. 7. 70. *Westergaard, Ellen Sofie*, økonoma, Slagelse.
4. 10. 51. — *Henrique*, værkfører ved telegrafbataillon.
16. 9. 54. — *Johanne*, blomsterhandler, Trondheim.
11. 4. 57. — *Martha Kristine*, forstanderinde ved Jydsk Telefon Akts., Herning.
23. 7. 64. *Westh, Agnes Johanne*, overassistent i revisionsdepartementerne i finansmin.
27. 6. 60. *Windinge, Margrethe Caroline*, f. *Storm*, overassistent.* i 3. revisionsdepartement.
9. 9. 55. *Witrock, Gudrun*, kancellist*, Kbhvn.
3. 9. 52. *Wodschou, Emma Rigmor*, laboratorie-assistent I. ved statens seruminstitut.
28. 1. 57. *Wulff, Inger Johanne*, amanuensis* ved Den polytekniske Lærestanstalt, civing.
18. 3. 70. — *Meta Marie*, oversygeplejerske, Sønderborg.
21. 8. 51. *Ytting, Carl Helenius*, værkfører, Kbhvn.
24. 6. 65. *Ødegaard, L. O. R.*, (R.), sognefoged, Kalø, Søxkøbing.
11. 9. 53. *Øhlers, Harald Peter August*, underassistent, Lyngby.
3. 6. 48. *Østergaard, Julie Samueline*, kontorassistent*, Kbhvn.
12. 12. 55. — *Mary Anna*, sygeplejerske i Grækenland.

Medaljen Ingenio et arti.

357

Stiftet ved kgl. reskript af 31 august 1841 og sorterer under ordenskapitlet.

23. 7. 61. *Besekow, Sam.*, sceneinstruktør, Kbhvn.
3. 12. 53. *Brems, Else*, f. *Brems*, kgl. kammersangerinde.
27. 4. 51. *Bretty, Béatrice Anne-Marie*, fransk skuespillerinde ved Comédie Française.
3. 12. 56. *Byrding, H.*, (R.D.M.), kgl. kammersanger, operasanger ved Det kgl. Teater, ekstraord. professor ved Det kgl. danske Musikkonservatorium.
14. 10. 31. *Devoyod, Susanne*, fransk skuespillerinde ved Comédie Française.
23. 10. 34. *Eide (Norena), Kaja*, norsk operasangerinde, Paris.
15. 9. 72. *Elling, C. T.* (R.), (D.M.), (It.F.3.). (It.K.Fm.1.), (S.N.2.), professor*, dr. phil.

3. 12. 50. *Gottschalch, Ellen Sofie Kathrine*, f. Holm, skuespillerinde.
26. 6. 34. *Görlin Hilton, Helga Maria*, fru, svensk operasangerinde, Stockholm.
3. 9. 33. *Hermite, Jeanne Ternaux Compans*, fransk ambassadørfriue.
10. 5. 33. *Hertzberg-Beyron, Olga Brita Lovisa*, (Chr. X.Fr.M.), svensk operasangerinde.
30. 11. 38. *Højgaard, Else*, f. *Andreasen*, (R.), skuespillerinde ved Det kgl. Teater.
5. 5. 28. *Jeritza, Maria*, østrigsk kammersangerinde.
3. 12. 51. *Karstens, Gerda Elisabeth*, solodanserinde* ved Det kgl. Teater.
3. 12. 51. *Kjer, Bodil V. K. E.*, (R.), skuespillerinde ved Det kgl. Teater.
14. 6. 37. *Lamprecht, Lilly*, f. *Camradt*, kgl. kammersangerinde.
31. 1. 28. *Larsén-Todsen, Nanny Isidora*, svensk hofsangerinde.
18. 10. 33. *Leider, Frida*, tysk statsoperasangerinde.
23. 9. 36. *Melchior, L. L. H.*, (K.D.M.), kgl. kammersanger.
16. 9. 55. *Meyer, J. S.*, (K.D.M.), skuespiller, Kbhvn.
1. 12. 39. *Nellemose, Karin*, (R¹), skuespillerinde ved Det kgl. Teater.
26. 11. 69. *Nørby, E.*, (R¹), kgl. kammersanger.
17. 7. 51. *Paludan, Stig Henning Jacob Puggaard*, forfatter, Birkerød.
3. 12. 71. *Pio, E. V. W.* (R.), (D.M.), skuespiller ved Det kgl. Teater.
27. 8. 31. *Pontoppidan, Clara*, f. *Rasmussen*, (K.), (F.M.I.), skuespillerinde ved Det kgl. Teater.
11. 5. 28. *Pålson-Wettergren, Gertrud*, (Chr.X.Fr.M.), svensk operasangerinde.
14. 10. 31. *Robinne, Gabrielle Anne Charlotte*, fransk skuespillerinde.
26. 3. 55. *Rutherford, Margaret*, britisk skuespillerinde.
1. 12. 42. *Schott, Else Marie*, (C.H.L.5.), kgl. kammersangerinde.
30. 11. 33. *Seedorff, H. H. O.*, (R.), forfatter.
25. 10. 37. *Silvain, Madeleine Marie Antoinette*, f. *Breville*, fransk skuespillerinde.
2. 12. 34. *Skou, Ulla Britta*, f. *Iversen*, solodanserinde*.
5. 7. 71. *Soya, C. E. M.*, (R.), forfatter.
29. 4. 36. *Teje-Sylwander, Tora Adelheid*, svensk skuespillerinde.
5. 1. 48. *Wøldike, M. A.*, (R¹), kapelmester, organist, mag. art., Kbhvn.

Medaljen for udmærket lufttjeneste. 357 a

Indstiftet ved kgl. resolution af 30 maj 1962.

Sorterer under forsvarsministeriet.

8. 3. 72. *Andreasen, Folmer Bach*, sklt. af res. i flyvevåbnet.
8. 3. 72. *Hellebjerg, Niels Flemming Askvik*, kaptajnlejtant i søværnet.
1. 10. 62. *Kjoller, Leif Schjerff*, kaptajn af res. i flyvevåbnet.
21. 12. 66. *Klintebæk, Kurt Verner*, (N.M.f.æ.D.2.), menig i flyvevåbnet.
1. 12. 66. *Kristensen, Jørgen Henry* kaptajn af res. i flyvevåbnet.
1. 12. 66. — *Jørn Hald*, premlt. af res. i flyvevåbnet.
4. 3. 70. *Larsen, Bent Sylvester*, kaptajn af res. i flyvevåbnet.
21. 12. 66. *Rasmussen, Bent*, (N.M.f.æ.D.2.), oversergent i flyvevåbnet.
- — *Carl Christian Juul*, (N.M.f.æ.D.2.), (FN.), seniorsergent I i flyvevåbnet.
1. 10. 62. — *Ejvind Geisler*, prmlt. af res. i flyvevåbnet.
21. 12. 66. *Svendsen, Per*, (N.M.f.æ.D.2.), (FN.), seniorsergent II i flyvevåbnet.
1. 10. 64. *Willumsen, Keld Vagn*, (N.St.O.3¹), kaptajn af res. i flyvevåbnet (påny 21.12.66.),
1. 10. 62. *Zigler, P.*, (K¹), (Fr.IX.M.M.), (H.T.F.), generalmajor i flyvevåbnet.

Medaljen for ædel dåd. 358

Stiftet ved kgl. resolution af 12 juni 1793 og sorterer under justitsministeriet,

I fortegnelsen er kun optaget de dekorerede, der er danske og har tilladelse til at bære medaljen.

13. 8. 64. *Andersen, Carl Johan*, formand, Kbhvn.
2. 9. 48. *Boyschau, Nis Christian*, gårdejer, Rovstrup pr. Haderslev.
29. 9. 36. *Dirchsen, Niels Bastian Georg*, overbrandmester, Kbhvn.
6. 6. 46. *Hansen, Christen Lyst*, politiasistent II.* Kbhvn.
12. 6. 62. — *Sonny Boy*, bygningsarbejder, Espe.
16. 1. 07. *Jensen, Marie Kirstine Nørgaard*, f. *Pedersen*, boelsmands hustru, Aulum St.
26. 7. 28. *Kjær, Lydia Nathalia Caroline*, f. *Lauritsen*, frue, Brønshøj.
29. 9. 62. *Kristensen, Jørgen Witt*, letmatros, Esbjerg.
24. 2. 43. *Lund, E. C. O. L.*, (K¹.D.M.), (H.T.H.), generalmajor*, generaltøjlm.*, Hellerup.

28. 1. 65. *Poulsen, Erik Viktor*, (Stb.G.M.), styrmænd, Hornbæk.
 12. 6. 62. *Rasmussen, Ernst Lohmann*, gartner, Glostrup.
 21. 12. 92. — *Henriette Margrethe, f. Olsen*, arkitekts hustru, Charlottenlund.

359 Medaljen for druknedes redning.

Stiftet ved kgl. resolution af 19 august 1812 og sorterer under justitamiisteriet.

I fortegnelsen er kun optaget de dekorerede, der er danske og har tilladelse til at bære medaljen.

4. 8. 25. *Andersen, Axel John Ryttscher*.
 17. 11. 26. — *Mildred Gudrun, f. Bojesen*, (Pr.Red. Med.), læge, Hillerød.
 2. 6. 54. — *Per Willer*, civing., Hørsholm.
 28. 7. 97. — *Valdemar Albin*, kontorchef*, Kbhvn.
 9. 12. 46. *Andersson, Vagn Frants Aksel*, brandmand, Kbhvn.
 26. 10. 27. *Arfelt, Ellen Kirstine Albertine, f. Schoubye*, frue, Holte.
 19. 12. 35. *Balslev, Karen Margrethe, f. Schmedes*, Sdr. Vissing.
 4. 12. 08. *Bendixen, Jens Christian Holm*, skipper, Frederikshavn.
 18. 3. 31. *Benjaminsen, Laban*, fanger, Nuk, Grønland.
 6. 11. 16. *Benn, Aage*, kommiss.
 24. 3. 17. *Bisgaard, Erik*, løjtnant* af artilleriet.
 1. 4. 25. *Bodenhoff, Ida, f. Hammerich*, frue, Kbhvn.
 30. 4. 27. *Boesen, Otto Julius*, fisker, Nykøbing Falster.
 2. 3. 22. *Bomholt, Louis Karl Anker Jensen*, papirmester, Kbhvn.
 27. 10. 16. *Brøner, Jens Christian Jensen*, politibetjent*, Gern.
 9. 3. 36. *Caspersen, Thorvald Arvild*, skibstømrer, Kbhvn.
 11. 6. 20. *Christensen, Christian*, gårdejer, Skive.
 15. 10. 20. — *Jacob Vilhelm*, cigarinager, Søborg.
 11. 1. 16. — *M. A.*, (R.), kriminalassistent, Randers.
 3. 4. 08. — *Søren Peter*, tømrer, Skive.
 1. 6. 34. — *Villy Ejnar*, bud, Viborg.
 29. 10. 40. *Dvinge, Jens Larsen*, fisker, Sondrup pr. Hundslund.
 29. 10. 40. — *Otto*, fisker, Korsør.
 23. 9. 08. *Egense, Knud M. N. H.*, direktør, Kbhvn.
 4. 8. 41. *Elmgreen, Christian Valdemar*, maskinmester, Vanløse.
 16. 11. 25. *Feddersen, Jacob*, styrmænd, Kbhvn.
 3. 1. 13. *Floystrup, Jørgen*, havnearbejder, Kbhvn.
 25. 11. 41. *Fogh, Julius Andersen*, smed, Fredericia.
 20. 1. 13. *Frederiksen, Carl Valdemar Søren*, inspektør, Kbhvn.
 8. 7. 26. — *Svend*, Humlegård.
 21. 6. 15. — *Svend Aage*, mælkeforhandler, Kbhv.
 17. 3. 21. *Frost, Christian Viggo Jørgensen*, arbejdsmand, Bryrup.
 27. 10. 21. *Funck-Petersen, Thilo Bertho*, politibetjent*, Kbhvn.
 9. 12. 46. *Gervø, Poul Erik*, montør, Kbhvn.
 19. 7. 25. *Gundersen, Tora Gerda*, frk., sekretær, Ålborg.
 13. 5. 09. *Haack, Kai Anger*, overretssagfører, Kbhvn.
 3. 11. 26. *Hald, Jens Christian*, inspektør, Fjerritslev.
 9. 7. 26. *Hansen, Herløv Andreas*, Lømvig.
 4. 10. 20. *Harboe, Jens Søgaard Krestensen*, købmand, Hamborg, Hanstholm.
 4. 10. 20. — *Peder Krestensen*, fisker, Hirtshals.
 13. 2. 54. *Hauge, Betty Kirk, f. Bojsen*, Vinderup.
 28. 8. 09. *Hedegaard, Pedro Guillermo*, slagter, Kbhvn.
 20. 12. 51. *Hermansen, Jøhrn Porsborg*, maskinmester, Kolding.
 26. 6. 18. *Holkved, Ove Mads*, sergent*, forvalter, Brønshøj.
 9. 10. 35. *Holm, Axel*, murermester, Charlottenlund.
 27. 1. 28. — *Karen Marie Hjersing*, frk., Kbhvn.
 18. 12. 12. *Ipsen, Emma Elisabeth Vilhelmine, f. Berleme-Niz*, frue, Kbhvn.
 4. 9. 11. *Jacobsen, Hans Christian*, rangermester ved statsbanerne, Korsør.
 6. 8. 16. — *Jacob Mikael*, fisker*.
 19. 6. 27. *Jebsen, Tommy Henry Fritz*, Kbhvn.
 5. 9. 34. *Jensen, Arnold Emil*, salgssinspektør, Kbhvn.
 11. 2. 19. — *Baldvin Mathildus Vilhelm*, brandmand* ved orlogsværftet.
 18. 5. 06. — *Carl Johan*, maskinfabrikant*.
 9. 1. 23. — *Eli Rordam*, frk.
 13. 3. 28. — *Ernst Ludvig Marinus*, malermester, Hadsund.
 27. 6. 48. — *Gunnar Thomas*, telegrafmontør, Kolding.
 5. 7. 19. — *Jens Christian Theodor*, entreprenør, Holte.
 16. 6. 06. — *Jens Peter*, fisker, Høve Skov, Fårevejle st.
 29. 7. 37. — *Jens Peter*, lærer*, Elling.
 13. 2. 19. — *Julius Ferdinand*, handelsmand, Frdbg.
 1. 4. 34. — *Kaj Hakon*, repræsentant, Ålborg.
 10. 10. 06. — *Niels Karl Frederik*, oversergent*.
 20. 7. 22. — *Peter Marinus*, edsv. skibsmægler, Haderslev.
 13. 9. 09. — *Sigrid, f. Bøgvad Christensen*, frue, Ørting.
 16. 6. 06. — (*Winther*), *Frederik*, fisker, Nykøbing M.
 25. 3. 36. *Jeppesen, Jens Christian*, tømrersvend, Lunghøj pr. Gelsted.
 31. 5. 17. *Jepsen, Svend Ulrik*, Nykøbing F.
 7. 1. 18. *Jespersen, Hans E. M. Ilum*, snedker.
 13. 7. 37. *Jochimsen, Leif*, kriminalassistent, Kokkedal.
 16. 10. 29. *Johansen, Carl Christian*, fisker, Løkken.
 17. 3. 22. — *Naomi Amalie, f. Heichelmann*, Helsingør.
 14. 9. 21. *Jønsson, Axel Edmund Julius*.
 31. 1. 05. *Jørgensen, Jens Christian*, tømrermester, Græsted.
 11. 8. 21. — *Karl Kristian Jens Peter Jørgen*, malersvend, Kbhvn.

12. 8. 38. *Jørgensen, Knud*, messedreng, Kalundborg.
13. 4. 23. — *Lars Peter*, Farum Lillevang, Farum.
29. 10. 23. *Knudsen, Knud Ingvard*, repræsentant, Odense.
4. 8. 26. *Krull, Jørgen Henning*, matros, Kbhvn.
16. 10. 29. *Larsen, Charles Peter*, fisker, Løkken.
16. 10. 29. — *Harry Emil*, fisker, Løkken.
6. 1. 17. — *Marius Nellemann*, maskinmester, Tarup pr. Odense.
11. 12. 16. — *Niels Thomas*, arbejdsmand, Kbhvn.
20. 4. 18. *Leffland, J. R. J.*, matrosoverkonstabel*.
27. 3. 72. *Leerbech, Kurt*, smedesvend, Svendborg.
2. 8. 60. *Lorenzen, Carl Johan Normann Christian*, skibsreder, Ålborg.
12. 12. 28. *Machold, Kai Sigurd*, tandlæge, Kbhvn.
14. 12. 34. *Madsen, Angul Vigand Bornefelt*, elektroinstallatør, Ølsted.
26. 5. 13. — *Henry Christian Johan*, toldbodarbejder*, Kbhvn.
15. 4. 10. *Meyn, Carl August*, købmand, Hørsholm.
16. 10. 29. *Mikkelsen, Børge Andersen*, servicemand, forfatter, Kbhvn.
2. 6. 54. *Monberg, Hellen*, f. *Christensen*, frue, Holte.
6. 12. 12. *Nielsen, Christian*, fisker, Hirtshals.
6. 3. 15. — *Hans Christian*, fotograf, Kbhvn.
8. 10. 29. — *Hans Helmut*, montør, Kbhvn.
15. 5. 13. — *Johannes Ananias*, bankdirektør, Århus.
27. 7. 14. — *Karl Albert Kristian*, kriminalassistent I., Kbhvn.
13. 4. 20. — *Niels Anders*, arbejdsmand, Kbhvn.
6. 12. 12. — *Niels Svendsen*, fisker, Tornby.
23. 8. 11. — *Sigfred Tordenskiold*, underbådsmand*.
21. 12. 12. — *Svend Aage*, filmoperatør, Kbhvn.
1. 2. 28. *Nøbbe, Karen Hammerich*, frk., Lund.
6. 9. 15. *Olsen, Hans Christian*, politibetjent*, Kbhvn.
9. 10. 09. — *Thorvald Andreas Høyer*, sergent*.
29. 5. 54. — *Villy Carlo Theodor*, inspektør, Kbhvn.
19. 1. 32. *Ottosen, Steen*, fisker, Løkken.
14. 11. 34. *Overgaard, Bernhard Krøll*, kommis, Kbhvn.
16. 10. 29. *Pedersen, Karl Christian*, fisker, Løkken.
16. 4. 42. — *Knud Werner Runge*, kaptajn, havari-ekspert, Hørsholm.
6. 2. 33. — *M.C.N.*(R.), bankdirektør, Silkeborg.
16. 10. 29. — *Niels Ibsen*, fisker, Kbhvn.
23. 5. 07. — *Peder*, havnemester*, Esbjerg.
19. 1. 32. — *Thomas Kristian*, fisker, Løkken.
9. 4. 43. *Petersen, Aksel Peter*, telegrafmester, Hedehusene.
17. 8. 11. — *Emanuel Jens Christian*, nattevagt, Kbhvn.
8. 2. 11. — *Hans Frederik Vilhelm*, papirarbejder, Kbhvn.
30. 7. 53. — *Henning Gunner*, fisker, Karrebæk.
9. 1. 13. — *Jens Christian*, fyrbøder, Kbhvn.
13. 1. 13. — *Vilhelm Edvard*, fisker, Kbhvn.
27. 12. 22. *Raahauge-Andersen, Ove*, bankfuldmægtig, Kbhvn.
22. 7. 48. *Randby, Ellen Agnete*, frue, Odense.
1. 5. 11. *Rasmussen, Agnar Edgar*, tandlæge, Hasseris, Ålborg.
4. 8. 20. — *Charles Andreas Munch*, afskriver, Kbhvn.
17. 5. 29. — *Otto Thomas Mads*, former, Kbhvn.
4. 5. 36. — *Rasmus Peter*, forretningsfører, Kbhvn.
26. 4. 62. — *Svend Jung*, Slagtermester, Spodsbjerg, Langeland.
24. 6. 18. *Roemborg, Niels Oluf Sørensen*, mekaniker, Århus.
23. 12. 99. *Rosenstand, Ingrid Frederikke*, f. *Schack*, Kbhvn.
7. 4. 27. *Scheibye, Svend*, overtrafikassistent, Hillerød.
24. 7. 08. *Schmidt, Jacob Pedersen*, bådfører, Middelfart.
14. 8. 02. *Schrøder, Adolf Thomas Robert*, fyrbøder* i flåden.
11. 1. 13. *Simonsen, Rasmus Hansen Peder*, skibstømrer, Kbhvn.
30. 9. 21. *Sivertsen, Kaj Gerner Alfred*, smedesvend, Rødkærbro.
29. 5. 18. *Skakke, Erling*, reserveunderofficer* i flåden.
22. 8. 29. *Staugaard, Knud Sigfred Hansen*, montør, Søborg.
19. 1. 32. *Steensen, Christen*, fisker, Løkken.
6. 4. 60. *Steuch, Hans Gustaf Hjalmar Mathias*, adm. direktør, Oslo.
17. 11. 19. *Struve-Christensen, E.*, (R.), (H.T.S.), værkfører* ved orlogsværftet.
7. 11. 27. *Størmose, Minna Johanne*, overlærer, Ålborg.
5. 4. 11. *Swane, Gerner Julius*, maskinmester, Troense.
10. 10. 21. *Svendsen, Asger Rasmus Christian*, snedkersvend.
24. 6. 18. *Søndergaard, Lars Godiksen*, mølleeejer, Vindblæs.
2. 1. 11. *Sønnichsen, Sofus Carl*, styrmand, Esbjerg.
8. 11. 12. *Sørensen, Johannes Marius*, Møller, Nibe.
9. 1. 13. — *Valdemar Rasmus Christoffer Mogens*, tømrer, Kbhvn.
17. 5. 55. *Thomsen, Ejnar*, skibskok.
4. 5. 28. — *Ivar*, fiskepakker, Glyngøre, Roslev.
23. 6. 05. *Thygesen, Katrine*, f. *Petersen*, frue, Dråby pr. Ebeltoft.
24. 3. 19. *Tranholm, Eli Petersen*, handelsrejsende, Skövde, Sverige.
30. 5. 47. *Venslev, Dan Vind*, kaptajn, Espergærde.
23. 5. 20. *Ventegodt, Niels Ole*, landsretssagfører, Kbhvn.
7. 2. 42. *Walther, Kaj*, kunstmaler, Tisvildeleje.
25. 5. 07. *Wenning, Robert Elton Johannes*, lagerist, Kbhvn.
18. 12. 12. *Westermann, Ellen*, f. *Fog*, Birkerød.
23. 10. 05. *Wickmann, Johannes Nicolaj*, boghandler.
7. 7. 08. *Wiedemann, Carl Alfred Otto*, elektriker.
26. 6. 18. *Østerbo, Georg Robert Ludvig*, frisør, Middelfart.

361 Andre hæderstegn og erindringsstegn.

Ekspeditionen skør dels gennem kabinetssekretariatet, dels gennem vedkommende ministerium.

Erindringstegnet i anledning af Kong Christian den Niendes og Dronning Louises guldbryllup (guld, sølv eller bronze, i lyseblåt bånd). Indstiftet 26 maj 1892. Tildelt personer, der har stået i slægtskabs- eller personligt tjenesteforhold til Deres Majestæter Kong Christian IX. og Dronning Louise.

Kong Christian den Niendes mindemedaille (sølv, i rødt bånd med hvid stribe). Indstiftet 13 februar 1 06. Tildelt gardens tjenestevagthold i Kong Christian IX.'s dødtime.

Kong Frederik den Ottendes mindemedaille (sølv). Indstiftet 29 juli 1912. Tildelt i anledn. af tjeneste ved overførelsen af Kong Frederik VIII.'s afsjælede legeme fra Travemünde til Kbhvn samt ved bisættelsen.

Kong Christian den Tiendes mindetegn (sølv, uden bånd). Indstiftet 26 september 1947. Tildelt hofembedsmænd og officerer, som har stået i personligt tjenesteforhold til Kong Christian X.

Kong Christian den Tiendes mindemedaille (sølv). Indstiftet 26 september 1947. Tildelt personel af livgarden, der forrettede vagtjeneste på Amalienborg ved Kong Christian X.'s død samt personel af hæren, søværnet og politiet og af modstandsbevægelsens styrker, der deltog i vagten foran riddersalen i Christian VIII.'s palæ 21—23 april 1947.

Kong Frederik den Niendes mindetegn (sølv, uden bånd). Indstiftet 16. maj 1972. Tildelt hofembedsmænd og officerer m. fl, som har stået i personligt tjenesteforhold til Kong Frederik IX.

Kong Frederik den Niendes mindemedalje (sølv). Indstiftet 30. juni 1972. Tildelt personel af hæren, søværnet, flyvevåbnet, hjemmeværnet, politiet og DSB, som har ydet særlig bistand ved Kong Frederik IX.'s bisættelse, med flere som har stået i personligt tjenesteforhold til eller har ydet særlig bistand under Kongens sygdom og bisættelse.

Kong Christian den Tiendes militære erindringsmedaille 1914 (sølv). Indstiftet 5 maj 1914. Tildelt til minde om 25-årsdagen for Hans Majestæts indtræden i livgarden.

Kong Christian den Tiendes militære erindringsmedaille 1939 (sølv med krone). Indstiftet 5 maj 1939. Tildelt til minde om 50-årsdagen for Hans Majestæts indtræden i livgarden.

Kong Christian den Tiendes erindringsstegn til minde om 25 årsdagen for Hs. Majestæts afgang fra officersskolen (sølv, i lyseblåt bånd). Indstiftet 20 marts 1916.

Kong Christian den Tiendes erindringsmedaille til minde om 50-årsdagen for Hs. Majestæts afgang fra officersskolen (sølv med krone). Indstiftet 20 marts 1941.

Kong Christian den Tiendes erindringsmedaille i sølv fra rytteriets sekondløjtnant-, sergent- og korporalskole 1891-92. Indstiftet 4 november 1916. Tildelt som minde om 25-årsdagen for Hans Majestæts indtræden på skolen.

Mindemedaille i anledning af hundreårsdagen for Kong Christian den Niendes fødsel (sølv med krone, spænde på båndet). Indstiftet 8 april 1918. Tildelt personer, der har stået i slægtskabs- eller personligt tjenesteforhold til Kong Christian IX.

Mindemedaille i anledning af hundreårsdagen for Kong Frederik den Ottendes fødsel (sølv med

krone, spænde på båndet). Indstiftet 3 juni 1943. Tildelt personer, der har stået i slægtskabs- eller personligt tjenesteforhold til Kong Frederik VIII. Mindemedaille i anledning af hundreårsdagen for Kong Christian den Tiendes fødsel (sølv med krone, spænde på båndet). Indstiftet 26 september 1970. Tildelt personer, der står i slægtskabsforhold til Kong Christian X.

Den kongelige belønningsmedaille. Indst. 4 dec. 1865 og senest fornyet 1. novbr. 1972. Tildeles i to klasser (sølvforgylt og sølv), begge medailler med og uden krone. Medaljen tilbageleveres ved indehaverens død til kabinetssekretariatet.

Den slesvigske erindringsmedaille af 1920 (sølv, i rødt bånd med hvid midtstribe). Indst. 15 april 1920. Tildelt de fremmede tropper, der var tjt. ved besættelsen af dele af Slesvig i anl. af folkeafstemningen ang. genforeningen med Danmark.

Kong Christian den Tiendes erindringsmedaille for deltagelse i krigen 1940-45 (sølv med krone, i rødt bånd med en hvid stribe, i hvilken der igen er tre røde striber). Indstiftet 3 maj 1946. Tildelt danske mænd og kvinder, som meldte sig til de allierede væbnede styrker eller dertil knyttede hjælpeorganisationer for at tage del i krigen imod Danmarks besættelsesmagt. (Udenrigsmin.)

Kong Christian den Tiendes frihedsmedaille (sølv med krone, i rødt bånd med hvid stribe). Indst. 5 maj 1946. Tildelt personer, som i udlandet under besættelsesårene 1940-45 og ved befrielsen gjorde en særlig indsats for Danmarks sag. (Udenrigsmin.)

Hæderstegnet for god tjeneste ved søetaten (sølv, i rødt bånd med hvid stribe). Indstiftet 29 januar 1801. Fornyet 1 juni 1843, 12 novbr. 1886 samt 1 april og 9 decbr. 1925. Tildeles ansatte i søetaten eller ved orlogsværftet for 25 års god tjeneste ved forsvaret. (Forsvarsmin.)

Hæderstegnet for god tjeneste ved hæren (sølv, i rødt bånd med hvid stribe). Indstiftet den 26 september 1945. Tildeles ansatte i hæren for 25 års god tjeneste ved forsvaret. (Forsvarsmin.)

Hæderstegnet for god tjeneste ved flyvevåbnet (sølv, i rødt bånd med hvid stribe). Indstiftet 11 marts 1953. Tildeles ansatte i flyvevåbnet for 25 års god tjeneste ved forsvaret. (Forsvarsmin.)

Forsvarets hæderstegn for god tjeneste (sølv, i rødt bånd med hvid stribe). Indstiftet 11 marts 1953. Tildeles ansatte i forsvarsmin. eller visse disse underlagte myndigheder for 25 års god tjeneste ved forsvaret. (Forsvarsmin.)

Hjemmeværnets fortjensttegn (sølv, i rødt bånd med otte hvide striber). Indstiftet 11 februar 1959. Tildeles ved kgl. resolution. Tildeles for særlig fortjenstfuld indsats. (Forsvarsmin.)

Hæderstegn for 8 og 16 års tjeneste til befalingsmænd af kvartermester- og underkvartermestergupperne ved søværnet (bronze). 2 klasser. Indstiftet 17 novbr. 1909, fornyet og ændret 19 novbr. 1924, 12 august 1937 og 11 juli 1938. Tildeles ikke mere. (Forsvarsmin.)

Hæderstegn for underofficerer og med dem i klasse stående personer af arméen (bronze). 2 klasser for 8 og 16 års tjeneste. Indstiftet 9 januar 1854 Tildeles ikke mere. (Forsvarsmin.)

Hæderstegnet for 25 års god tjeneste i politiet (sølv, i grønt bånd med hvid stribe). Indstiftet 18 juni 1959. Tildeles ansatte i politiet. (Justitsmin.)

Redningsvæsenets 100 års jubilæumsmedaille (sølv). Indstiftet 26 marts 1952 i anledning af redningsvæsenets 100 års jubilæum. Tildelt mænd,

som nævnte dag eller tidligere havde gjort 25 års tjeneste under redningsvæsenet. (Forsvarsmin.).

Hæderstegn for officerer og andre befalingsmænd samt menige i Københavns brandvæsen (sølv, i gult bånd). Indstiftet 29 juli 1903. Tildeles for 25 års tjeneste. (Justitsmin.).

Jubilæumstegn til befalingsmænd og menige i brandkorps i købstæderne (sølv, i gult bånd). Indstiftet 7. aug. 1906. Tildeles for 25 års tjeneste. Ved kgl. resol. af 10 septbr. 1927 udvidet til også at omfatte frivillige brandkorps i de sønderjyske købstæder og flækker, der træder i stedet for fast brandkorps. (Justitsmin.).

Jubilæumstegn til befalingsmænd og menige i de faste brandkorps på landetsamte brandfogeder (sølv, i gult bånd). Indstiftet 7 juli 1928, udvidet 12 maj 1943. Tildeles for 25 års god tjeneste. (Justitsmin.).

Galatheadaillen (sølv). Indstiftet 17 august 1954. Tildelt deltagere m. fl. i „Galathea-ekspeditionen“ 1950-52.

Koreamedaillen (sølv, i rødt bånd med to hvide striber). Indstiftet 17 januar 1956. Tildelt danske og udlændinge for deltagelse i hospitalskibet „Jutlandia“'s ekspedition til Korea 1951-53. (Udenrigsmin.).

Hæderstegnet for 25 års god tjeneste i civilforsvaret (sølv, i et af hvidt og rødt delt bånd, der i midten er belagt med en pæl i omvendte farver). Indstiftet i april 1963 og approberet af Hs. Maj. Kongen 25 april 1963 med ændring approberet af Hs. Maj. Kongen 17 septbr. 1968. Tildeles af indenrigsministeriet efter indstilling af civilforsvarsstyrelsen.

Dansk røde Kors' hæderstegn (oval guldmedaille med inskriptionen: Pro Humanitate, i midten i hvid emaille en stiliseret pelikan med et rødt kors på brystet, i rødt bånd med hvide kanter). Indstiftet 19 februar 1916 af Hans Majestæt Kongen, ændret ved kgl. approbation af 28 marts 1963. Tildeles af hovedbestyrelsen for Dansk røde Kors efter indhentet approbation af Hans Majestæt Kongen.

Dansk røde Kors' fortjensttegn (inddelt i to klasser: Dansk røde Kors' fortjensttegn (et rødt emaillekors, på forsiden en stiliseret hvid pelikan med et rødt kors på brystet) og Dansk røde Kors' fortjensttegn I (hvid emaille, på forsiden en stiliseret hvid pelikan med et rødt kors på brystet), i rødt bånd med hvid midterstribe). Approberet af Hans Majestæt Kongen 28 marts 1963. Tildeles af hovedbestyrelsen for Dansk røde Kors.

Dansk Røde Kors' medaille (oxyd.sølv med det røde kors i en hvid emaillemedaillon, i rødt bånd med hvide kanter). Indstiftet 6 oktbr. 1927 og approberet ved allerhøjeste resolution af 14 novbr. 1927. Tildeles personer i ind- og udland, som gennem udmærket og fortjenstfuldt arbejde har støttet Dansk Røde Kors' virksomhed. Tildelt for tjeneste i udlandet i et rødt bånd med en hvid midterstribe. Tildeles ikke mere.

Dansk Røde Kors' mindetegn for krigsfangehjælp (oxyd.sølvlaurbærkrans om det røde kors i emaille i rødt bånd med hvid midterstribe). Indstiftet 1919 og approberet ved allerhøjeste resolution af 16 august s. å. Tildelt personer, der i længere tid havde deltaget i krigsfangehjælpen 1914-19. Tildeles ikke mere.

Dansk Røde Kors' mindetegn for hjælp til syge og sårede i krigen i Finland 1939—40 (oxyd.sølvlaurbærkrans om det røde kors i emaille, i rødt bånd med hvid midterstribe). Indstiftet 1940 og approberet ved allerhøjeste resolution af 7 sept. s. å. Tildelt personer, der deltog i hjælpearbejdet i Finland. Tildeles ikke mere.

Dansk Røde Kors' mindetegn for krigshjælpearbejde (sølvkors med hvid emaille, i midten det røde kors, korsarmene forbundet med en bladkrans i sølv, i rødt bånd med hvid midterstribe). Indstiftet 1946 og approberet ved allerhøjeste resolution af 1 februar s. å. Tildelt personer, der under og efter verdenskrigen 1939—1945 i længere tid havde deltaget i krigshjælpearbejdet. Tildeles ikke mere.

Dansk Røde Kors' mindetegn for deltagelse i krigsfangeudvekslingen i Korea (oxyd.sølvlaurbærkrans om det røde kors i emaille, i hvidt bånd med tre røde striber). Indstiftet 1956 og approberet af Hs. Maj. Kongen 3 oktober 1956. Tildeles ikke mere.

Civilforsvars-Forbundets hæderstegn (brændende bombe i guld, adskilt fra rød-hvidt skjold af gylden laurbærgren, i rødt bånd med 4 hvide striber). Indstiftet 9 nov. 1956 og approberet s. m. af Hs. Maj. Kongen. Tildeles af forbundets landstyreelse for fortjenstfuldt arbejde for civilforsvarssagen.

Reserveofficersforeningen i Danmark's hæderstegn (emaillet sølvtegn, i lodret bånd i røde og hvide farver). Indstiftet 27 april 1950 efter Hs. Maj. Kongens approbation. Tildeles for indsats for reserveofficerskorpset som helhed og for „Reserveofficersforeningen i Danmark“ i særdeleshed.

Dansk militært Idrætsforbund's hæderstegn. (Forbundets embleme, forgyldt, i rødt bånd med hvid midterstribe, hvori en smal rød stribe). Indstiftet 23. nov. 1968 efter Hs. Maj. Kongens approbation. Tildeles personer, der har gjort sig ganske særlig fortjent af den frivillige idræt i forsvaret.

Danmarks Turistråds Hæderstegn (guldkantet hvid kompasrose, omgivet af guldlaubærkrans, i rødt bånd med 2 hvide striber). Approberet af Hans Majestæt Kongen 25 marts 1968. Tildeles af Danmarks Turistråds formand for fortjenstfuld indsats for dansk turisme.

Håndværksrådets Hæderstegn (en trekant på hvilken er lagt en passer, omgivet af laurbær, i rødt bånd med 2 hvide striber). Approberet af Hans Majestæt Kongen 6. marts 1965. Tildeles af Håndværksrådets formand til personer, der har gjort sig fortjent af håndværket.

Naar intet andet er bemærket, bæres medaljer i det alm. normerede medaljebånd (rødt bånd med hvidt kors).

Ifølge justitsmin. skrivelse af 12 juli 1879, Min. Tid.A. nr. 124, er indehavere af foreningsemblemer uberettigede til at bære disse i samme slags bånd, i hvilke de officielle ordener og medailler bæres.

8 års hæderstegnene for søværnets og for landmilitæretatens personel aflægges, når 16 års hæderstegnet tildeles.

Alle egentlige ordensdekorationer skal ved indehaverens død tilbageleveres til ordenskapitlet. Den kgl. belønningsmedalje til kabinetssekretariatet.

Kammerherrenøglen tilbageleveres, når den med samme benådede afgår ved døden, til overkammerherreembedet (adr.: Ordenskapitlet, Amalienborg).

**361 a Hofmarskallatets reglement af decbr. 1959
for bæring af dekorationer til gallauniform
(forsvarets uniformer dog undt.).**

For at tilvejebringe ensartethed med hensyn til bæring af dekorationer fastsættes efter allerhøjeste bemyndigelse følgende regler:

I. Ridderkors af 1. grad (udenlandske officerskors), ridderkors, hæderstegn, medaljer m. m.

bæres i krydsbånd i følgende rækkefølge fra højre til venstre:

- a) Dannebrogordenens ridderkors af 1. grad
Dannebrogordenens ridderkors } i den rækkefølge, de er
dannebrogsmændenes hæderstegn } modtaget
fortjenstmedaljen i guld
fortjenstmedaljen i sølv
medaljen Ingenio et arti
andre danske hæderstegn, medaljer m. m. i den rækkefølge, der er anført i Kongelig Dansk Hof- og Statskalender*).

- b) den islandske Falkeordens ridderkors, tildelt af *Kong Christian X* svenske dekorationer
norske dekorationer
finske dekorationer
islandske dekorationer
andre udenlandske dekorationer i den under I. anførte orden og i den rækkefølge, de er modtaget.

De under I. nævnte dekorationer bæres i én vandret række på venstre side af brystet, således at den inderste længst til højre værende dekoration ikke kommer til højre for midten af brystet. Overkanten af båndene skal være i højde med den øverste knap i uniformsjakken ved enkeltraded uniform, ved dobbeltraded i højde med et punkt midt imellem den øverste og næstøverste knap.

Er der ikke plads til, at dekoracionerne kan hænge ved siden af hinanden, skal de anbringes således, at de dækker noget over hinanden. Båndet af den inderste længst til højre værende dekoration skal da ligge over det nærmest til venstre værende bånd. De til udenlandske dekoracioner hørende bånd knyttes på samme måde som danske ordensbånd. Er et ordensbånd forsynet med spænde, skal båndet dog bæres lodret.

II. Kommandørkors.

- a) Kommandørkors, såvel danske som udenlandske, bæres i bånd, der lægges om halsen indenfor uniformsjakkens krave, således at korset og en antydning af båndet hænger frem ved sammenhægtningen. Bæres flere end ét kommandørkors, kan andre, når der bæres enkeltraded uniformsjakke, i én anbringes vandret række på højre side af brystet i kommandørkrydsbånd, således at den inderste længst til venstre værende dekoration ikke kommer til venstre for midten af brystet. Er der ikke plads til, at dekorationerne kan hænge ved siden af hinanden, skal de anbringes således, at de dækker noget over hinanden. Den til venstre værende dekorationens bånd skal da ligge over det nærmest til højre værende bånd. Kommandørkorsene bæres i samme højde som ridderkors, og i rækkefølge som anført under I. b.

Bruges dobbeltraded uniformsjakke anbringes kommandørkorsene lange overknappningens øverste kant.

- b) Kommandør af 1. grad af Dannebrogordenen bærer brystkorset på venstre side af brystet omtrent i højde med hjertet. Angående bæring af de til udenlandske kommandørkors af 1. grad samt til storoificerskors hørende bryststjerner, se under III. Storkors.

III. Storkors.

Dannebrogordenens storkorsstjerne bæres på venstre side af brystet, omtrent i højde med hjertet. Dannebrogordenens storkorsbånd bæres fra højre skulder til venstre hofte.

Bryststjerner til storkors- og kommandørdekoracioner af 1. grad.

Udenlandske bryststjerner, der hører til storkorsgrad, storoificersgrad eller kommandørdekoracion af 1. grad, bæres på venstre eller højre side af brystet efter den pågældende ordens statutter. Udenlandske storkorsstjerner og andre bryststjerner bæres til venstre for eller under brystkorset for kommandør af 1. grad af Dannebrogordenen.

Udenlandske bryststjerner bæres indbyrdes fra oven og nedefter i den rækkefølge, der er anført for udenlandske officers- og ridderkors, dog at storkorsstjerner bæres foran (oven for eller til højre

* Jfr. side [7].

for) bryststjerner til storoificersdekoracioner eller kommandørdekoracioner af 1. grad. Hvis den islandske Falkeordens storkorsstjerne eller storriddersstjerne er tildelt af *Kong Christian X*, bæres den foran andre udenlandske bryststjerner.

IV. Elefantordenen.

Elefantordenens stjerne bæres på venstre side af brystet, omtrent i højde med hjertet oven for alle andre bryststjerner. Elefantordenens bånd bæres fra venstre skulder til højre hofte.

V. Kong Christian X's mindetegn.

Mindetegnet bæres på venstre side af brystet neden for såvel danske som udenlandske officers- og ridderkors samt bryststjerner.

**Hofmarskallatets reglement af decbr. 1959 for
bæring af dekorationer til kjole og hvidt.**

For at tilvejebringe ensartethed med hensyn til bæring af dekoracioner fastsættes efter allerhøjeste bemyndigelse følgende regler:

Stors ordensdekoracioner bæres:

- 1) Når Hans Majestæt *Kongen* eller Hendes Majestæt *Dronningen* (eller eventuelt Regenten) er tilstede.
- 2) Ved offentlige audienser.
- 3) Ved kirkelige højtideligheder.
- 4) Ved gallaforestillinger og officielle festforestillinger i Det kgl. Teater.

I disse tilfælde bæres tillige storkorsbånd.

Stors ordensdekoracioner kan endvidere bæres ved særlige familiefester.

Bæres danske eller udenlandske storkorsdekoracioner eller kommandørkors, kan ridderkors af 1. grad (udenlandske officerskors), ridderkors, hæderstegn og medaljer dog bæres „en miniature“ ved de her nævnte lejligheder.

Små ordensdekoracioner (miniaturedekoracioner)

bæres ved alle andre lejligheder, hvor påklædningen er kjole og hvidt. I sådanne tilfælde bærer storkorsriddere ikke bånd, men alene bryststjernen.

Dansk storkors, kommandørkors af 1. grad og kommandørkors kan aldrig bæres „en miniature“.

I. Ridderkors af 1. grad (udenlandske officerskors), ridderkors, hæderstegn, medaljer m. m.

bæres i krydsbånd (damer bærer ordensbåndet i sløjfeform) i følgende rækkefølge fra højre til venstre:

- a) Dannebrogordenens ridderkors af 1. grad
Dannebrogordenens ridderkors } i den rækkefølge, de er
dannebrogsmændenes hæderstegn } modtaget
fortjenstmedaljen i guld
fortjenstmedaljen i sølv
medaljen Ingenio et arti
andre danske hæderstegn, medaljer m. m. i den rækkefølge, der er anført i Kongelig Dansk Hof- og Statskalender.

- b) den islandske Falkeordens ridderkors, tildelt af *Kong Christian X* svenske dekoracioner
norske dekoracioner
finske dekoracioner
islandske dekoracioner
andre udenlandske dekoracioner i den under I. anførte orden og i den rækkefølge, de er modtaget.

De under I. nævnte dekoracioner bæres i én vandret række på venstre side af brystet i reversets knaphul eller i højde med dette. Er der ikke plads til, at dekoracionerne kan hænge ved siden af hinanden, skal de anbringes således, at de dækker noget over hinanden. Båndet af den inderste, længst til højre værende dekoration skal da ligge over det nærmest til venstre værende bånd. De til udenlandske dekoracioner hørende bånd knyttes på samme måde som danske ordensbånd. Er et ordensbånd forsynet med spænde, skal båndet dog bæres lodret.

II. Kommandørkors.

- a) Kommandørkors, såvel danske som udenlandske, bæres i bånd om halsen, således at båndet er uden på slipslet og således, at korset vises frem under slipslejliften. Ønsker man, for at vise særlig opmærksomhed overfor en udenlandsk person, at bære vedkommende lands kommandørkors sammen med det danske skal det danske kommandørkors bæres øverst.

Damer bærer kommandørkors i sløjfeformet ordensbånd på venstre side af brystet i stedet for om halsen.

- b) Kommandører af 1. grad af Dannebrogordenen bærer brystkorset på venstre side af brystet omtrent i højde med hjertet. Angående bæring af de til udenlandske kommandørkors af 1. grad samt til storofficerskors hørende bryststjerner, se under III. Storkors.

For damer, der dekoreres med kommandørkorset af 1. grad af Dannebrogordenen, er decorationen alene brystkorset.

Bæres flere end et (eller to) kommandørkors, kan andre kommandørkors bæres „en miniature“. Hvis man er dekoreret med flere storkors- eller kommandørdecorationer af 1. grad, end man ønsker at bære på kjolen, kan de overskydende ligeledes bæres „en miniature“. Disse miniaturedecorationer er af samme form og størrelse som miniatureridderkors af 1. grad eller officerskors og forsynet med roset på båndet. Under rosetten anbringes vinger af guld eller sølv, der vandret viser ud under rosetten til begge sider.

For kommandørkors er begge vinger udført i sølvanor.

For kommandørkors af 1. grad er højre vinge udført i guldanor og venstre i sølvanor.

For storkors er begge vinger udført i guldanor.

Miniaturedecorationer bæres i den rækkefølge, de er modtaget dog i følgende orden:

- a) storkors
- b) kommandørkors af 1. grad
- c) kommandørkors
- d) ridderkors af 1. grad (udenlandske officerskors), ridderkors, hæderstegn, medaljer m. m.

III. Storkors.

Dannebrogordenens storkorsstjerne bæres på venstre side af brystet omtrent i højde med hjertet. Dannebrogordenens storkors bånd bæres fra højre skulder til venstre hofte. For herrerne vedkommende under kjolen, men over vesten.

Gejstlige, der er storkorsriddere, bærer storkorsstegnet om halsen i kommanderbånd, når påklædningen er ornat.

Bryststjerner til storkors- og kommandørdecorationer af 1. grad.

Udenlandske bryststjerner, der hører til storkorsgrad, storofficersgrad eller kommandørdecoration af 1. grad, bæres på venstre eller højre side af brystet efter den pågældende ordens statutter.

Udenlandske storkorsstjerner og andre bryststjerner bæres til venstre for eller under brystkorset for kommandør af 1. grad af Dannebrogordenen.

Udenlandske bryststjerner bæres indbyrdes fra oven og nedefter i den rækkefølge, der er anført for udenlandske officers- og ridderkors, dog at storkorsstjerner bæres foran (oven for eller til højre for) bryststjerner til storofficersdecorationer eller kommandørdecorationer af 1. grad. Hvis den islandske Falkeordens storkorsstjerne eller storridderstjerne er tildelt af *Kong Christian X.*, bæres den foran andre udenlandske bryststjerner.

IV. Elefantordenen.

Elefantordenens stjerne bæres på venstre side af brystet, omtrent i højde med hjertet oven for alle andre bryststjerner.

Elefantordenens bånd bæres fra venstre skulder til højre hofte. For herrerne vedkommende under kjolen, men over vesten.

V. Kong Christian X's mindetegn.

Mindetegnet bæres på venstre side af brystet neden for såvel danske som udenlandske officers- og ridderkors samt bryststjerner.

Ønskes der udvist særlig opmærksomhed overfor en udenlandsk person, kan decorationer fra vedkommendes land bæres umiddelbart efter danske decorationer.

Den 1 januar er Elefantordenens højtidssdag. På denne dag bærer elefantridderne Ordenens kæde.

Den regerende Konges eller Dronnings fødselsdag er endvidere Elefantordenens og Dannebrogordenens fælles højtidssdag, på hvilken dag Ordenernes kæder (en eller begge) bæres.

Godkendte decorationsforkortelser

(til brug i breve og på kuverter):

Ridder af Elefantordenen	R. af E.
Storkommandør af Dannebrogordenen	Skmd. af D.
Storkors af Dannebrogordenen	SK. af D.
Kommandør af 1. grad af Dannebrogordenen	K. I af D.
Kommandør af Dannebrogordenen	K. af D.
Ridder af 1. grad af Dannebrogordenen	R. I af D.
Ridder af Dannebrogordenen	R. af D.
Dannebrogmand	Dm.
Dannebrogordenens hæderstegn	D.Ht.
Fortjenstmedaljen i guld	Fm.I
Fortjenstmedaljen i sølv med spænde	Fm.m.sp.
Fortjenstmedaljen i sølv	Fm.
Medaljen Ingenio et arti	Ing. et a.

362 Ifølge kongelige resolutioner har de efterfølgende rang i de 3 første rangklasser.¹⁻²⁾

I. klasse nr. 1.

Hs. Ekszell. *Ingolf* greve af Rosenborg (R.E.), premierløjtnant af r.
Hs. Ekszell. *Christian* greve af Rosenborg (R.E.).
Hs. Ekszell. *Oluf* greve af Rosenborg (R.E.D.M.), major af r.
Hs. Ekszell. *Flemming* greve af Rosenborg (R.E. D.M.), orlogskaptajn af r.

I. klasse nr. 4.

Statsministeren og de øvrige ministre, så længe de forbliver i sådan stilling.³⁾

I. klasse nr. 5.

Hs. Ekszell. præsident* for Højesteret *Aa. Lorenzen* (S.K.).
Hs. Ekszell. præsident for Højesteret, dr. jur. *J. Trolle* (S.K.).

I. klasse nr. 8.

Hs. Ekszell. admiral* *E. J. C. Quistgaard* (S.K. D.M.).

I. klasse nr. 9.

Hs. Ekszell. general *K. R. Ramberg* (S.K.).
Hs. Ekszell. general *O. Blitzenkrone-Møller* (K¹).

I. klasse nr. 10.

Hs. Ekszell. generalløjtnant* *E. Gørtz* (S.K. D.M.).
Hs. Ekszell. viceadmiral*, dr. phil. *A. H. Vedel* (S.K. D.M.).
Hs. Ekszell. viceadmiral* *S. E. Pontoppidan* (S.K. D.M.).
Hs. Ekszell. generalløjtnant* *V. Jacobsen* (S.K. D.M.).
Hs. Ekszell. generalløjtnant* *H. J. Pagh* (S.K.).
Hs. Ekszell. generalløjtnant* *C. V. Hjalf* (K¹. D.M.).
Hs. Ekszell. viceadmiral *S. S. Thøstrup* (K¹.).
Hs. Ekszell. generalløjtnant *E. H. Wolff* (K¹.).
Hs. Ekszell. viceadmiral *A. Helms* (K¹.).

I. klasse nr. 13.

Hs. Ekszell. hofjm. *Niels Frederik Kjeld Viggo* greve *Danneskiold-Samsøe*, Øllingø.

Herunder rangerer endv. de ikke med dansk ordensdekoration, dansk hofcharge, dansk kgl. udnævnelse i et embede eller dansk titel benådede grever *Danneskiold-Samsøe*.

II. klasse nr. 1.

Departementschef* *Aa. Svendsen* (S.K. i Diam. D.M.).
Gesandt*, kmhr. *F. E. H. A. Lerche* (S.K. D.M.).
Professor*, dr. phil. & theol. *J. P. E. Pedersen* (S.K. D.M.).

Direktør* for Geodætisk Institut, professor*, dr. phil. *N. E. Nørlund* (S.K. D.M.).
Ambassadør* *K. A. Monrad-Hansen* (S.K. D.M.).
Ambassadør* *N. T. Svenningsen* (S.K. i Diam., D.M.).
Ordensskatmester*, kmhr., amtmand* *R. Lassen* (S.K. D.M.).
Biskop*, dr. theol. *H. Fuglsang-Damgaard* (S.K. D.M.).
Departementschef* *E. Dreyer* (S.K. D.M.).
Direktør* for Helsingør Skibsværft og Maskinbyggeri A/S., dr. tech. h. c. *H. P. Christensen* (S.K. D.M.).
Ambassadør* *F. Hvass* (S.K. D.M.).
Departementschef* *V. L. Boas* (S.K. D.M.).
Ambassadør* *V. Steensen-Leth* (S.K. D.M.).
Civilingeniør *J. Savild* (S.K. D.M.).
Ombudsmand*, professor* dr. jur. *S. M. Hurwitz* (S.K. D.M.).
Departementschef *H. H. Koch* (S.K. D.M.).
Hofjm., kmjkr. *J. C. G. Castenskiold* (S.K.).
Kabinetssekretær*, ordenssekretær*, kmhr. *M. O. Olufsen* (S.K. i Diam.).
Højesteretsdommer* fru *Bodil P. Dybdal* (S.K.).
Hofchef, kmhr. *K. C. greve Trampe* (S.K.).
Højesteretsdommer* *P. Hermann* (S.K.).

II. klasse nr. 2.

Élie Ludovic Henri Christian hertug *Decazes*, hertug af *Glücksbiurg*. (R¹).
Ambassadør* *M. A. Wassard* (K¹. D.M.).
Ambassadør* *J. A. Vestbirk* (K¹. D.M.).
Ambassadør* *H. Collin* (K¹. D.M.).
Ambassadør* *A. Mørch* (K¹. D.M.).
Ambassadør* *H. O. Q. Bech* (K¹. D.M.).
Ambassadør *S. Christensen* (K¹. D.M.).
Hofmarskal, kmhr., ambassadør* *K. G. greve Knuth-Winterfeldt* (K¹.).
Ambassadør *E. E. Kristiansen* (K¹.).
Ambassadør, direktør* for udenrigsministeriet, dr. jur. *P. H. Fischer* (K¹.).
Ambassadør, dr. phil. *E. Schram-Nielsen* (K¹.).
Ambassadør *E. Bartels* (K.).
Ambassadør, udenrigsråd *J. Christensen* (K.).
Ambassadør, direktør for udenrigsministeriet, *T. H. Rønne* (K.).
Kabinetssekretær, ordenssekretær, kmhr. *M. E. Wahl* (R¹.).
C. F. W. H. G. greve Blücher af Allona (R.).
Kmhr., hofjm. *K. B. greve Ahlefeldt-Laurvig* (R.), til successorfonden for grevskabet Langeland.
Kmhr., hofjm. *Daniel* greve *Rantzau*, til successorfonden for det grevelige Rantzauske forlods m. m.

364

363

¹⁾ I denne fortegnelse er kun anført sådanne danske ordenstegn, som har indflydelse på placeringen.

²⁾ Vedr. særlige rangbestemmelser for damer ved hoffet m. v., se afd. 399 og afd. 1833 in fine.

³⁾ Ifølge kgl. resolution af 14 oktober 1971 finder de gældende bestemmelser om rang for statsministeren og de øvrige ministre ikke anvendelse på det nuværende ministeriums medlemmer.

*) Midl. udnævnt.

Kmhr., hofjhm. *Knud Johan Ludvig greve Holstein* til successorfonden for grevskabet Ledreborg.
 Hofjhm. *Hans greve Schack*, til successorfonden for grevskabet Schackenborg.
 Ambassadør, fhv. udenrigsminister *Hans Tabor*.
 Hofjhm. *Hans Hemming Joachim Christian greve Moltke*, til successorfonden f. grevskabet Pregelved.
 Kmhr., hofjhm. *Carl-Johan Friedrich-Franz Hugo Mogens lensgreve Bernstorff-Gyldensteen*, til successorfonden for grevskabet Gyldensteen.

Herunder rangerer endvidere de ikke med dansk titel eller ordensdekoration benådede grever, der har andel i en ved et grevskabs overgang til fri ejendom oprettet successorfond eller der er benådede m. rang som lensbesiddende greve.

De pågældende tager rang imellem sig efter de pågældende grevskabers erektion eller benådningens datum, se afd. 1814-15.

365

II. klasse nr. 4.

Staldmester*, kmhr., ritmester* *E. M. E. Schaumburg* (K¹. D.M.).
 Hofchef*, kmhr., oberstløjtnant*, chef* for Ordenskaptlets Sekretariat *S. E. F. V. L. greve Knuth* (K¹. D.M.).
 Hofchef*, ambassadør* *H. E. Munck* (K.).

II. klasse nr. 5.

Generalmajor*, kmjkr. *J. D. v. Stemann* (K¹. D.M.).
 Generalmajor* *P. L. Ramm* (K¹. D.M.).
 Generalmajor* *Aa. Falking* (K¹. D.M.).
 Departementschef* *K. Paludan-Müller* (K¹. D.M.).
 Kmhr., generalmajor* *F. L. Hvalkof* (K¹. D.M.).
 Kontreadmiral* *K. Lundsteen* (K¹. D.M.).
 Gesandt* *H. Wichfeld* (K¹. D.M.).
 Generalmajor* *S. E. Johnstad-Møller* (K¹. D.M.).
 Kmhr., stiftamtmand* *F. D. C. greve Reventlow* (K¹. D.M.).
 Kmhr., oberst* *E. T. C. von Freiesleben* (K¹. D.M.).
 Generalmajor* *E. C. V. Tiemroth* (K¹. D.M.).
 Højesteretsdommer* *F. B. B. Heise* (K¹. D.M.).
 Departementschef* *P. Stahlschmidt* (K¹. D.M.).
 Kmhr., amtmand* *J. L. Saurbrey* (K¹. D.M.).
 Biskop* *H. B. L. Øllgaard* (K¹. D.M.).
 Generalmajor* *T. K. Thygesen* (K¹. D.M.).
 Generalmajor*, kmjkr. *C. A. Friis* (K¹. D.M.).
 Generalmajor* *E. P. M. S. Wissum* (K¹. D.M.).
 Generalmajor* *A. Dahlberg* (K¹. D.M.).
 Departementschef* *E. Dige* (K¹. D.M.).
 Ambassadør* *H. Hergel* (K¹. D.M.).
 Ambassadør* *G. L. Høst* (K¹. D.M.).
 Departementschef* *A. Michelsen* (K¹. D.M.).
 Departementschef* *B. S. Dinesen* (K¹. D.M.).
 Generalmajor* *E. Kragh* (K¹. D.M.).
 Departementschef* *J. Dybdal* (K¹. D.M.).
 Departementschef* *O. K. F. Remke* (K¹. D.M.).
 Stiftamtmand* *O. K. Larsen* (K¹. D.M.).
 Generalmajor* *J. C. R. Linde* (K¹. D.M.).
 Biskop*, dr. theol. *C. J. S. Hoffmeyer* (K¹. D.M.).
 Stiftamtmand *J. T. Hoirup* (K¹. D.M.).
 Departementschef* *E. Brun* (K¹. D.M.).
 Departementschef *C. C. F. Langseth* (K¹. D.M.).
 Generalmajor* *E. Rasmussen* (K¹. D.M.).
 Generallæge* *C. R. H. Fasting-Hansen* (K¹. D.M.).
 Generalmajor* *E. C. O. L. Lund* (K¹. D.M.).
 Generalmajor* *H. Andersen* (K¹. D.M.).
 Kontreadmiral* *Aa. Linde* (K¹. D.M.).

Stiftamtmand *J. R. Pinholt* (K¹. D.M.).
 Departementschef* *P. O. M. Christensen* (K¹. D.M.).
 Direktør* for fængselsvæsenet *H. Tetens* (K¹. D.M.).
 Ordensskatmester, overpræsident *C. A. C. greve Moltke* (K¹. D.M.).
 Amtmand *S. Wechseltmann* (K¹. D.M.).
 Stiftamtmand *H. G. Lorentzen* (K¹. D.M.).
 Ambassadør* *H. I. Møller* (K¹. D.M.).
 Generalmajor *F. B. Larsen* (K¹. D.M.).
 Ambassadør* *V. Jensen* (K¹. D.M.).
 Departementschef*, direktør *E. Lindgren* (K¹. D.M.).
 Ambassadør* *E. A. greve Knuth* (K¹. D.M.).
 Generalauditor* *K. F. P. Christensen* (K¹).
 Departementschef* *Agnete Vøhtz* (K¹).
 Departementschef *H. C. A. Engmann* (K¹).
 Kontreadmiral* *H. J. Bahnsen* (K¹).
 Generalmajor*, slotsforvalter, kmjkr. *Aa. Jansen* (K¹).
 Kmhr., generalmajor* *P. Winkel* (K¹).
 Generalmajor* *N. O. Nørberg* (K¹).
 Kmhr., slotsforvalter, kommandør* *S. G. Jørgensen* (K¹).
 Generalmajor* *D. A. Wieth-Knudsen* (K¹).
 Rigsadvokat *H. Olafsson* (K¹).
 Stiftamtmand *P. H. Lundsteen* (K¹).
 Amtmand *C. A. Vagn-Hansen* (K¹).
 Amtmand *M. J. Clausen* (K¹).
 Generaldirektør *G. V. C. Pedersen* (K¹).
 Kmhr., kommandør* *K. V. Dam* (K¹).
 Kontreadmiral* *E. J. Saabye* (K¹).
 Amtmand *A. M. Wamberg* (K¹).
 Amtmand *K. O. Møller* (K¹).
 Højesteretsdommer *T. E. Petersen* (K¹).
 Generaldirektør* *P. E. N. Skov* (K¹).
 Retspræsident *E. Broger* (K¹).
 Amtmand* *J. J. Ricard* (K¹).
 Amtmand *J. Elkjær-Larsen* (K¹).
 Ambassadør* *H. E. P. Toyberg-Frandzen* (K¹).
 Kmhr., oberst* *U. Jessen* (K¹).
 Højesteretsdommer *T. F. Gjerulff* (K¹).
 Generalmajor *J. H. Johansen* (K¹).
 Generalmajor *S. B. R. Helsø* (K¹).
 Amtmand *V. F. baron Wedell-Wedellsborg* (K¹).
 Tolddirektør *J. V. Henriksen* (K¹).
 Departementschef *V. K. K. Hornslet* (K¹).
 Kgl. konfessionarius, biskop *E. Jensen* (K¹).
 Biskop *W. Westergaard Madsen* (K¹).
 Chef f. Hds. Majestæt Dronningens adjutantstab*, oberst*, kmhr. *K. E. Leschly* (K¹).
 Kontreadmiral* *S. J. Valentiner* (K¹).
 Generalmajor *P. Zigler* (K¹).
 Højesteretsdommer *P. Spleth* (K¹).
 Retspræsident *E. Andersen* (K¹).
 Retspræsident, dr. jur. *E. A. Abitz* (K¹).
 Generalmajor *H. A. I. Pedersen* (K¹).
 Generalmajor *J. C. Skriver Jensen* (K¹).
 Kmhr., gesandt* *R. F. C. A. baron Bertouch-Lehn* 366 (K. D.M.).
 Kmhr., oberst* *V. H. Bojesen-Trepka* (K. D.M.).
 Kmhr., oberst* *H. Schwarz-Nielsen* (K. D.M.).
 Direktør* for udenrigsmin. *J. R. N. Dahl* (K. D.M.).
 Ambassadør* *O. F. Sehested* (K. D.M.).
 Ambassadør* *B. T. V. Dons Møller* (K. D.M.).
 Kmhr., oberst* *E. T. C. A. v. Freiesleben* (K. D.M.).
 Ambassadør* *E. Torp-Pedersen* (K. D.M.).
 Ambassadør *E. A. greve Knuth* (K. D.M.).
 Ambassadør *J. Knox* (K. D.M.).
 Ambassadør *M. G. I. Melchior* (K. D.M.).
 Kmhr., hofjhm. *C. A. baron Schaffalitzky de Muckadell* (K. D.M.), Bjergeted Skov m. v.

- 367 Departementschef*, dir.* *E. Sveinbjørnsson* (K.D.M.).
 Ambassadør *Aa. Hesselund Jensen* (K.).
 Ambassadør *A. Christiansen* (K.).
 Ambassadør *H. V. Bertelsen* (K.).
 Ambassadør *A. Bøgh Andersen* (K.).
 Ambassadør, fru *Bodil G. Begtrup* (K.).
 Ambassadør *S. A. Kristensen* (K.).
 Ambassadør, kgl. generalkonsul *F. L. G. Schan* (K.).
 Ambassadør *B. O. Kronmann* (K.).
 Ambassadør *T. Busck-Nielsen* (K.).
 Biskop*, dr. theol. *H. R. Høgsbro* (K.).
 Ambassadør, dr. scient. *G. Seidenfaden* (K.).
 Ambassadør *S. A. Sandager Jeppesen* (K.).
 Højesteretsdommer *H. Tamm* (K.).
 Biskop* *F. Beyer* (K.).
 Ambassadør *C. D. Holten Eggert* (K.).
 Ambassadør *B. W. Paulson* (K.).
 Fhv. minister, højesteretsdommer *I. Helga Pedersen* (K.).
 Ambassadør* *A. N. greve Moltke-Huitfeldt* (K.).
 Højesteretsdommer *A. Blom-Andersen* (K.).
 Ambassadør *V. H. Hoelgaard* (K.).
 Højesteretsdommer *H. A. Sørensen* (K.).
 Ambassadør, udenrigsråd *T. V. A. Oldenburg* (K.).
 Ambassadør *A. T. Tscherning* (K.).
 Højesteretsdommer *E. Velli* (K.).
 Rigspolitichef *S. E. Heide-Jørgensen* (K.).
 Ambassadør, udenrigsråd *V. U. Hammershaimb* (K.).
 Stiftamtmand *E. M. Edelberg* (K.).
 Departementschef *F. C. Nielsen* (K.).
 Departementschef *O. Müller* (K.).
 Stiftamtmand *F. Martensen-Larsen* (K.).
 Ambassadør *H. Hjorth-Nielsen* (K.).
 Civilforsvarsdirektør *E. Schultz* (K.).
 Kmhr., hofjm., statskøvrider* *S. Rix* (K.).
 Kmhr., hofjm. *I. Iuel* (K.), Petersgård.
 Amtmand, dr. jur. *T. L. Haarlov* (K.).
 Departementschef *H. Rohde* (K.).
 Ambassadør *J. A. Worm Paludan* (K.).
 Generalmajor *Aa. D. Danhuus* (K.).
 Biskop* *G. Schiøler* (K.).
 Kmhr., oberst *P. Jorck-Jorckston* (K.).
 Retspræsident *H. P. G. V. Topsøe-Jensen* (K.).
 Generalmajor *O. C. Permin* (K.).
 Ambassadør *O. B. Olsen* (K.).
 Departementschef *G. R. Coln* (K.).
 Departementschef *E. B. Mogensen* (K.).
 Generalmajor *O. Høgberg* (K.).
 Generalmajor *H. C. B. Engell* (K.).
 Chef for Hds. Majestæt Dronningens adjutantstab, kmhr., oberst *C. G. U. Grøner* (K.).
 Jagtkaptajn, kommandør *A. O. Schulze* (K.).
 Højesteretsdommer *M. Hvidt* (K.).
 Medicinaldirektør, dr. med. *Ester Ammundsen* (K.).
 Direktør for statshospitalerne *K. A. Bjørklund Bertelsen* (K.).
 Departementschef *J. Nørgaard* (K.).
 Departementschef *P. Gersmann* (K.).
 Ambassadør *A. Svart* (K.).
 Departementschef *E. Jørgensen* (K.).
 Ambassadør, fhv. minister *T. Dahlgaard* (K.).
 Generalmajor*, kmjkr. *Aa. Sommer* (K.)*).
 Kontreadmiral *H. H. O. Wesche* (K.)*).
 Departementschef *A. Roesen* (K.).
 Departementschef *N. Madsen* (K.).
 Kmhr., ceremonimester, oberstløjtnant *U. Gabel-Jørgensen* (K.).
 Landshøvding* over Grønland *N. O. Christensen* (K.).
- Generallæge* *M. Winge* (K.).
 Ambassadør, protokolchef *G. F. K. Harhoff* (K.).
 Kmhr., hofjm. *K. F. S. greve Ahlefeldt-Laurvig* (R.D.M.).
 Kmhr., hofjm. *G. Iuel* (R¹).
 Departementschef* *E. Lowe* (R¹).
 Biskop, dr. theol. *H. N. Høirup* (R¹).
 Generalauditor *J. Harpoth* (R¹).
 Generalmajor *I. J. D. Schroder* (R¹).
 Rigstatistiker *N. V. Skak-Nielsen* (R¹).
 Stiftamtmand *J. A. Lorck* (R¹).
 Generalmajor *A. C. Bugge Vegger* (R¹).
 Kontreadmiral* *O. Brinck-Lund* (R¹).
 Departementschef *E. Hesselbjerg* (R¹).
 Stiftamtmand *B. H. Rossel* (R¹).
 Biskop *H. Dons Christensen* (R¹).
 Kontreadmiral *E. C. T. Petersen* (R¹)*).
 Biskop *K. C. Holm* (R¹).
 Biskop *J. B. Leer-Andersen* (R¹).
 Stiftamtmand *N. K. Møllmann* (R¹).
 Amtmand *A. J. Bach* (R¹).
 Kontreadmiral *J. Petersen* (R¹).
 Kmhr., hofjm. *P. J. G. greve Ahlefeldt-Laurvig-Bille* (R¹), Egeskov.
 Ambassadør *O. R. Borch* (R¹).
 Generaldirektør *P. Hjelt* (R¹).
 Generalmajor *J. Brodersen* (R¹).
 Biskop *T. V. Kragh* (R¹).
 Ambassadør *F. O. Gundelach* (R¹).
 Biskop *H. Kvist* (R¹).
 Ambassadør *J. Stenbæk Hansen* (R¹).
 Højesteretsdommer *H. Urne* (R¹).
 Kontreadmiral *H. M. Petersen* (R¹).
 Kmhr., hofjm. *F. K. B. S. E. A. greve Brockenhuus-Schack* (R.), Giesegård.
 Kmhr., hofjm. *C. F. S. V. baron Iuel-Brockdorff* (R.), Valdemars Slot, forhen besidder af baroniet Scheelenborg.
 Kmhr., hofjm. *E. A. Tesdorpf* (R.), Gjorslev.
 Kmhr., hofjm. *E. baron Iuel-Brockdorff* (R.), Hinde-mae.
 Kmhr., hofjm. *O. Skeel* (R.), Birkelse.
 Kmhr., hofjm. *Jacob Estrup* (R.).
 Kmhr., hofjm. *C. V. F. A. Mourier-Petersen* (R.), Rugaard.
 Biskop *J. W. Jacobsen* (R.).
 Kmhr., hofjm. *C. O. Sehested Juul* (R.), Ravnholt.
 Kmhr., hofjm., oberstløjtnant *C. C. B. Scavenius* (R.), Klintholm.
 Generalmajor *N. Holst-Sørensen* (R.).
 Generalmajor *S. Sick Borgesen* (R.).
 Biskop *T. E. Grøsholt* (R.).
 Landshøvding over Grønland *H. J. Lassen* (R.).
 Fængselsdirektør *H. H. Brydensholt* (R.).
 Højesteretsdommer* *Mathias Louis Valdemar Maximilian Carstens*.
 Højesteretsdommer*, dr. phil. *Victor G. Hansen*.
 Stiftamtmand* *Egede Larsen*.
 Departementschef *Jens Hieronimus Zeuthen*.
 Nationalbankdirektør* *Svend Nielsen*.
 Højesteretsdommer, dr. jur. *Christian Louis le Maire*.
 Departementschef *Hans Peter Gotrik*.
 Amtmand *Niels Elkær-Hansen*.
 Kmhr., hofjm. *Leon Charles Joseph greve Moltke-Huitfeldt*, Glorup.
 Departementschef *Christian Ulrich Mortensen*.
 Departementschef* *Egon Ulrik Andersen*.
 Departementschef *Erik Ib Schmidt*.

*) Midl. udnevnt.

Kmhr., hofjm. *Niels Rudolph Estrup*, Fjeld.
 Kmhr., hofjm. *Knud Iuel*, Havnø.
 Overborgmester *Urban Hansen*.
 Kmhr., hofjm. *Christian Frederik Treschow*, Orelund.
 Kmhr., hofjm. *Azel greve Ahlefeldt-Laurvig-Lehn*, Hvidkilde.
 Højesteretsdommer *Hans Christian Schaumburg*.
 Nationalbankdirektør, professor*, dr. polit. *Erik Hoffmeyer*.
 Departementschef *Poul Bjørn Olsen*.
 Fhv. minister, rådsformand *Kristen Helveg Petersen*, M.F.
 Kmhr., hofjm. *Hans Henrik Iuel*, Lundsgård.
 Departementschef *Kurt Hansen*.
 Departementschef *Jørgen Bredsdorff*.
 Rektor for Kbhvns Universitet, fhv. minister, professor, dr. med. *Mogens Ludolf Fog*.
 Kmhr., hofjm. *Ivar Emil Vind*.
 Ambassadør *H. E. Thrane*.
 Fængselsdirektør*, ombudsmand *Lars Nordskov Nielsen*.
 Kmhr., hofjm. *Ulrik Gustav Adam greve Knuth*, Lilliendal.
 Kmhr., hofjm. *Otte Tyge Skeel*, Lyngsbækgaard.
 Kmhr., hofjm. *Peter Frederik Fabricius*, Lyngbygaard.
 Kmhr., hofjm. *Hans Michael von Folsach*, Gjessinggaard.
 Kmhr., hofjm. *Christian Carl Otto baron Rosenørn-Lehn*, Berritsgård og Oreby, til successorfonden for baroniet Guldborgland.
 Kmhr., hofjm. *Carl Frederik Collet*, Katholm.
 Departementschef *Hans Christen Henning Strøm*.
 Departementschef *Børge Gunner Toft-Nielsen*.
 Kmhr., hofjm. *Einer Ludvig August greve Reventlow*, Rudbjerggård.
 Højesteretsdommer *Poul Høyrup*.
 Højesteretsdommer *Frants Thygesen*.
 Departementschef *Holger Lavesen*.
 Rigsombudsmand på Færøerne *Leif Groth*.

II. klasse nr. 7.

Amtmand*, civildommer* *E. Olrik* (K. D.M.).
 Amtmand*, dommer* *H. Ringberg* (K. D.M.).
 Hofjm., ingeniør *O. Sandberg* (K.), Svanholm.
 Hofjm. *A. Olufsen* (K.), Quistrup.
 Hofjm., kaptajn* *F. C. R. greve Scheel* (R.).
 Hofjm. *H. Rottbøll* (R.).
 Hofjm. *A. G. T. baron Reedtz-Thott* (R.), Gavnsø.
 Hofjm. *O. Fønnesbech-Wulff* (R.), Vesterbygård.
 Hofjm. *F. Lüttichau* (R.), Røhden.
 Hofjm. *E. Mourier* (R.), Brahetrolleborg.
 Hofjm. *Carl Christian Cornelius baron Lerche*.
 Hofjm. *Louis Armand du Plessis de Richelieu*.
 Hofjm., premierløjtn.* *Helge du Plessis de Richelieu*.
 Hofjm. *Hans Christian Carl Frederik Cederfeld de Simonsen*, Erholm.
 Hofjm. *Jørgen Peter Bech*, Valbygård.
 Hofjm. *Adam Carl Wilhelm greve Knuth*, Egeløkke.
 Hofjm. *Otto Christopher greve Knuth*, Langeskov.
 Hofjm. *Mogens Preben Christian Eiler Houden-Rønnenkamp baron Holck*, Bavelse, til succesorfonden for baroniet Holckenhavn.
 Hofjm., kaptajn *Frants Azel Lassen*, Brattingsborg.
 Hofjm. *Poul Christian baron Bertouch-Lehn*, Lungholm.
 Hofjm. *Jørgen Christian baron Bille Brahe*, Fraugdegaard og Risinge.

Hofjm. *Jens Just Sommer Jermin*, Seinhaus.
 Hofjm. *Niels Iuel*, Meilgård.
 Hofjm. *Ib greve Holstein*, Fuirendal.
 Hofjm. *Erik Tillisch*, Rosenfeldt.
 Hofjm. *Johannes Christian Esbern v. Folsach*, Dronninglund Storskov.
 Hofjm. *Aage Wolf-Sneedorff*, Engelholm.
 Hofjm. *Erik Wolf-Sneedorff*, Grevensvænge.
 Hofjm. *Knud Rudolf Iuel*, Petersgaard.
 Hofjm. *Erik Sophus Dinesen*, Kragerupgård.
 Hofjm. *Jens baron Wedell-Neergaard*, Svenstrup.
 Hofjm. *Bent Daniel baron Bille-Brahe-Selby*, Rønningesøgaard.
 Hofjm. *Erik Knud Juel*, Juelsberg.
 Hofjm., skovrider *Jakob Estrup*, Kongsdal.
 Hofjm., skovrider dr. agro. *Michael baron Schaffalitzky de Muckadell*, Brobygaard og Gelskov.
 Hofjm. *Claus Dellew Frederik Ferdinand greve Reventlow*, Aggerup.
 Hofjm. *Henning Nicolay Rottbøll*, Børglumkloster.

II. klasse nr. 12.

870

Generalkonsul* *P. B. Ryder* (K¹. D.M.).
 Kommissarius* *J. O. Nyborg* (K¹. D.M.).
 Vejdirektør* *K. Bang* (K¹. D.M.).
 Direktør* for matrikelvæsenet *V. E. Pedersen* (K¹).
 Direktør* for Den kgl. grønlandske Handel, *A. W. Nielsen* (K¹).
 Kommitteret* i landbrugsministeriet *V. Brorson* (K¹).
 Afdelingschef* *O. V. Nielsen* (K. D.M.).
 Direktør* *K. H. Oldendow* (K. D.M.).
 Afdelingschef*, oberst* *H. A. Tamboe* (K. D.M.).
 Afdelingschef*, direktør *A. N. Odel* (K. D.M.).
 Vandbygningsdirektør* *E. H. Hertz* (K. D.M.).
 Afdelingschef* *T. F. Engqvist* (K. D.M.).
 Afdelingschef* *J. A. B. Krog* (K. D.M.).
 Landsskatteretsformand* *S. P. Hiort-Lorenzen* (K. D. M.).
 Ligningsdirektør* *N. J. Hansen* (K. D.M.).
 Afdelingschef* *J. A. A. Andersen* (K. D.M.).
 Generalkonsul* *E. H. greve Schack* (K. D.M.).
 Ligningsdirektør* *A. L. Begtrup* (K. D.M.).
 Direktør* f. Statsskovbruget, skovrider* *P. Lorenzen* (K. D.M.).
 Afdelingschef*, direktør *N. E. Holmblad* (K. D.M.).
 Afdelingschef* *J. A. Lorentzen* (K.).
 Afdelingschef* *S. C. C. Thorning Christensen* (K.).
 Gesandt *H. J. Knudsen* (K.).
 Afdelingschef* *L. Buus-Pedersen* (K.).
 Afdelingschef* *P. Plate* (K.).
 Afdelingschef, kommandør *K. G. Konradsen* (K.).
 Generalmajor *K. H. Lindhardt* (K.).
 Landsskatteretsformand *P. Herler* (K.).
 Direktør* for orlogsværftet *H. H. Schou-Pedersen* (K.).
 Afdelingschef* *K. H. Bjerke* (K.).
 Rektor, professor, dr. techn. *E. C. F. greve Knuth-Winterfeldt* (K.).
 Udenrigsråd *S. Ebbesen* (K.).
 Afdelingschef *P. V. Christiansen* (K.).
 Afdelingschef *J. B. Worm* (K.).
 Direktør for forsvarrets bygningstjeneste, oberstløjtnant *P. B. Jagd* (K.).
 Afdelingschef *N. V. C. Wermuth* (K.).
 Vicebiskop* for Færøerne *J. Joensen* (K.).
 Afdelingschef*, direktør *J. O. Thygesen* (K.).
 Udenrigsråd *W. F. McIlquham Schmidt* (K.).

Generalkonsul* *F. H. Hergel* (R. D.M.).
 Ambassadør* *K. Kruse* (R. D.M.).
 Generalkonsul* *T. Schultz* (R. D.M.).
 Ambassadør *E. Blytgen-Petersen* (R. D.M.).
 Afdelingschef* *V. Nørby* (R¹).
 Gesandt* *F. E. Hoegh-Guldberg* (R¹).
 Gesandt *T. Wegener-Clausen* (R¹).
 Ambassadør* *P. Juel Jensen* (R¹).
 Direktør for Den kgl. grønlandske Handel *H. C. Christiansen* (R¹).
 Afdelingschef *H. Laurson* (R¹).
 Gesandt* *J. V. Rechendorff* (R¹).
 Generalkonsul *F. G. de Dompierre de Jonquière*
 (R¹), Chicago.
 Ambassadør *M. Wandel-Petersen* (R¹).
 Generalkonsul, dr. phil. *T. M. T. Fink* (R¹).
 Ambassadør, dr. polit. *A. Serup* (R¹).
 Ambassadør *P. A. v. d. Hude* (R¹).
 Ambassadør *J. D. Scheel* (R¹).
 Ambassadør *A. C. Karsten* (R¹).
 Ambassadør *H. A. Biering* (R¹).
 Ambassadør *H. S. Møller* (R¹).
 Ambassadør*, generalkonsul* *N. C. Stenderup* (R¹).
 Ambassadør, dr. phil. *A. Rosenstand Hansen* (R¹).
 Ambassadør *M. Warberg* (R¹).
 Direktør for statsskovbruget *S. H. Frolund* (R¹).
 Ambassadør *H. v. Haffner* (R¹).
 Afdelingschef *K. O. Bredahl* (R¹).
 Direktør for Kongeriget Danmarks Hypotekbank
 og Finansforvaltning *P. T. Terkelsen* (R¹).
 Afdelingschef *C. L. Thomsen* (R¹).
 Gesandt *K. E. Willumsen* (R¹).
 Revisionschef *A. E. Juul* (R¹).
 Afdelingschef *B. M. Andersen* (R¹).
 Afdelingschef *D. B. Olsen* (R¹).
 Ambassadør *A. W. Königsfeldt* (R¹).
 Kommissarius *F. J. Boas* (R¹).
 Ambassadør fru *J. N. G. C. Wright* (R¹).
 Afdelingschef *K. A. H. Gulstad* (R¹).
 Afdelingschef *H. R. Vogt* (R¹).
 Ambassadør *J. F. A. Holck Colding* (R¹).
 Afdelingschef *H. O. Christiansen* (R¹).
 Afdelingschef *N. P. Jacobsen* (R¹).
 Afdelingschef *Bodil J. E. Andersen* (R¹).
 Generalkonsul *M. Edsberg* (R¹).
 Ambassadør *H. Halck* (R¹).
 Rektor, professor, dr. agro. *H. C. Aslyng* (R¹).
 Ambassadør *K. B. Raavad* (R¹).
 Politidirektør *P. M. Christensen* (R¹).
 Afdelingschef *A. G. Poulsen* (R¹).
 Afdelingschef *V. Rud Nielsen* (R¹).
 Generalkonsul *F. Agerup* (R¹).
 Ambassadør *T. Munksgaard Munk* (R¹).
 Afdelingschef *A. V. Jensen* (R¹).
 Generalkonsul *P. W. Frellesvig* (R¹).
 Afdelingschef*, direktør for tilsynet med banker og
 sparekasser *K. Agbo* (R¹).
 Afdelingschef *V. F. Hammer* (R¹).
 Afdelingschef *H. Kjems* (R¹).
 Vandbygningsdirektør *K. Otterstrøm* (R¹).
 Vicedirektør i Toldvæsenet *V. E. Parving* (R¹).
 Afdelingschef *E. Alban Hansen* (R¹).
 Ambassadør *B. G. Johns* (R¹).
 Kommitteret i indenrigsministeriet *Guðrun Refslund*
Thomsen (R¹).
 Udenrigsråd *P. Søloff Groot* (R¹).
 Afdelingschef *S. B. J. Jacobsen* (R¹).
 Ambassadør *K. V. Mortensen* (R¹).
 Ambassadør *H. Kühne* (R¹).

Kommitteret i rationaliserings spørgsmål *E. A. Buchardt* (R¹).
 Afdelingschef *P. V. Eefsen* (R¹).
 Afdelingschef *N. E. Bitsch* (R¹).
 Afdelingschef *E. Risbjerg Thomsen* (R¹).
 Afdelingschef *B. Brynskov* (R¹).
 Afdelingschef *M. C. Frederiksen* (R¹).
 Afdelingschef *G. A. U. Djørup* (R¹).
 Ambassadør *S. G. Mellbin* (R¹).
 Kommissarius *J. Lindtner* (R¹).
 Undervisningsdirektør, skoledirektør* *H. Jensen* (R¹).
 Undervisningsdirektør*, administrationschef *H. Engberg-Pedersen* (R¹).
 Afdelingschef *E. Rolsted Jensen* (R¹).
 Afdelingschef *P. T. Bruun Nielsen* (R¹).
 Direktør for matrikeldirektoratet *O. V. B. Schmolker*
 (R¹).
 Administrationschef *P. H. Larsen* (R¹).
 Kommitteret i statsmin. *H. Schlebaum* (R¹).
 Rektor for Odense Universitet, professor *F. Bjerring*
 (R¹).
 Afdelingschef *S. Å. Jenstrup* (R¹).
 Afdelingschef *J. B. B. Selmer* (R¹).
 Direktør for sekretariatet for personregistrering *H. V. Nielsen* (R¹).
 Afdelingschef *S. T. Thomasen* (R¹).
 Ambassadør *R. Wagner Hansen* (R¹).
 Afdelingschef *F. Nielsen* (R¹).
 Ambassadør *F. Aasberg-Petersen* (R¹).
 Kommitteret*, direktør *Poul Garden*.
 Afdelingschef *Hans Carl Fedders*.
 Undervisningsdirektør* *Sigurd R. Højby*.
 Undervisningsdirektør *Oswald Ingemann Mikkelsen*.
 Afdelingschef *Aage Dornonville de la Cour*.
 Undervisningsdirektør *Asger Henning Baunsbak-Jensen*.
 Sekretariatschef *Hans Erik Kastoft*.
 Kommitteret i skattedepartementet *Henning Møller*.
 Retspræsident *Asbjørn Grathe*.
 Afdelingschef *Jørgen Gersing*.
 Rektor for Aarhus Universitet, professor, *S. B. E. Bundgaard*.
 Afdelingschef *Finn Berendsen Svarrer*.
 Rektor for Roskilde Universitetscenter, dr. polit. *Erling Heymann Olsen*.
 Afdelingschef *Hans Jørgen Kristensen*.
 Afdelingschef *Erling Jørgensen**.

III. klasse nr. 1.

371

Sparekasseinspektør* *E. greve Moltke* (K¹ D.M.).
 Oberst* *S. C. R. C. greve Trampe* (K. D.M.).
 Oberstløjtnant* *K. greve Brockenhuus-Schack* (K.).
 Finansrådgiver* *C. W. B. greve Ahlefeldt-Laurvig*
 (R¹).
 Direktør *O. V. greve Scheel* (R¹).
 Oberst *J. J. greve Scheel* (R¹).
 Dir.* overretssagfører *C. greve Ahlefeldt-Laurvig* (R¹).
 Kaptajn* *H. H. S. A. greve Brockenhuus-Schack* (R¹).
 Billedhugger, forfatter *E. greve Knuth* (R¹).
 Postekspediter* *Johan Adolph Henrik Larsen greve*
Ahlefeldt-Laurvig.
 Ritmester* *Ove Christian Ernest greve Moltke*.
 Major *Erik Gerhard Adam Frederik greve Trampe*.
 Ingeniør* i vandbygningsvæsenet, civing. *Erik Gebhart Oskar Frederik greve Moltke*.
 Premierløjtnant (S) *Aage Otto greve Moltke*.
 Resid. kapellan *Henning Detlev Aage Einar greve*
Reventlow.

*) udn. pr. 1/2 73.

Herunder rangerer endvidere de ikke med dansk ordensdekoration, dansk hofcharge, dansk kgl. udnævnelse i et embede eller dansk titel benådede grever, forsåvidt de ikke har rang II. kl. nr. 2.

872

III. klasse nr. 2.

Herunder rangerer de ikke med dansk ordensdekoration, dansk hofcharge, dansk kgl. udnævnelse i et embede eller dansk titel benådede baroner, der har andel i en ved et baronis overgang til fri ejendom oprettet successorfond eller der er benådede med rang som lensbesiddende baron, se afd. 1817-18.

III. klasse nr. 3.

Oberst* *V. O. Harrel* (K¹. D.M.).
 Lodsdirektør*, kommandør* *C. F. v. d. Hude* (K¹. D.M.).
 Oberst* *F. O. Jørgensen* (K¹. D.M.).
 Direktør* for statens seruminstitut, dr. med. & jur. *J. Ørskov* (K¹. D.M.).
 Kommandør* *F. A. H. Kjølens* (K¹. D.M.).
 Højesteretsadvokat, kammeradvokat* *A. Kemp* (K¹. D.M.).
 Statsadvokat*, sparekassedirektør* *C. O. E. Schlegel* (K¹. D.M.).
 Oberst* *F. Heiberg-Jørgensen* (K¹. D.M.).
 Chef* for Det kgl. Teater og Kapel *H. A. Brøndsted* (K¹. D.M.).
 Overformynder* *H. L. Thomsen* (K¹. D.M.).
 Generalkonsul* *R. Østbye* (K¹), Oslo.
 Direktør* for Det kgl. danske Musikonservatorium *K. Riisager* (K¹).
 Højesteretsadvokat *N. J. Gorrissen* (K¹).
 Højesteretsadvokat *B. R. H. Højle* (K¹).
 Oberst* *A. Brahm* (K¹).
 Overinspektør* for børneforsorgen *O. P. J. Skjærbæk* (K. D.M.).
 Oberst* *E. F. Raabye* (K. D.M.).
 Direktør* for søkortarkivet, kommandør* *P. C. S. Jensen* (K. D.M.).
 Stabslæge* *M. Brun-Pedersen* (K. D.M.).
 Oberst* *V. J. F. Wulff* (K. D.M.).
 72 a Kommandør* *P. Scheibel* (K. D.M.).
 Kommandør* *H. J. F. Frederiksen* (K. D.M.).
 Distriktschef* *L. G. V. Humle* (K. D.M.).
 Oberst* *V. L. Hvalkof* (K. D.M.).
 Kommandør* *H. E. Foss* (K. D.M.).
 Oberst* *P. A. Mathiassen* (K. D.M.).
 Undervisningsdirektør* *F. V. Haugsted* (K. D.M.).
 Stabsdyrlæge*, dr. phil. *H. M. C. Friis* (K. D.M.).
 Kommandør* *G. E. C. de Lichtenberg* (K. D.M.).
 Oberst* *B. V. Larsen* (K. D.M.).
 Oberst* *E. M. S. Prebensen* (K. D.M.).
 Kommandør* *P. A. Mørch* (K. D.M.).
 Oberst* *J. M. Jørgensen* (K. D.M.).
 Overtoldinspektør* *A. C. Jark* (K. D.M.).
 873 Rådsformand* *S. Kristensen* (K. D.M.).
 Møttdirektør* *N. P. Nielsen* (K. D.M.).
 Oberst* *C. P. Thomsen* (K. D.M.).
 Oberst* *P. A. F. Norup* (K. D.M.).
 Oberst*, kmjkr. *E. H. D. Havsteen* (K. D.M.).
 Oberst* *C. C. Larsen* (K. D.M.).
 Oberst* *R. J. Johnsen* (K. D.M.).
 Landsdommer* *R. R. C. Christensen* (K. D.M.).
 Oberst *O. Bennike* (K. D.M.).
 Oberst* *H. L. V. Bjarkov* (K. D.M.).
 Direktør* ved tilsynet med privatbanerne *P. H. R. Harboe* (K. D.M.).

Navigationdirektør* *H. A. Guldhammer* (K. D.M.).
 Oberst* *A. E. G. Klein* (K. D.M.).
 Kommandør* *J. H. J. Jegstrup* (K. D.M.).
 Direktør* for Luftfartsvæsenet *G. E. Teisen* (K. D.M.).
 Slotsforvalter*, oberst* *H. P. H. Eggers* (K. D.M.).
 Oberst* *O. P. Olsen* (K. D.M.).
 Oberst* *G. E. O. Ehrenskjöld* (K. D.M.).
 Landsdommer* *M. Pedersen* (K. D.M.).
 Kommandør* *J. A. Hauptmann-Andersen* (K. D.M.).
 Direktør* for Søkortarkivet, kommandør* *C. H. A. Madsen* (K. D.M.).
 Landsdommer* *H. Hoff* (K. D.M.).
 Oberst* *P. O. H. Jessen* (K. D.M.).
 Landsdommer* *M. Reiserer* (K. D.M.).
 Oberst* *T. Johansen* (K. D.M.).
 Oberst* *J. Heidicke* (K. D.M.).
 Fyrdirektør*, kommandørkapt.* *A. P. A. A. Legind* (K. D.M.).
 Direktør* *E. Seligmann* (K. D.M.).
 Oberst* *O. C. Jørgen* (K. D.M.).
 Oberst* *C. G. G. Schøller* (K. D.M.).
 Direktør* for patent- og varemærkevæsenet *F. C. L. Neergaard-Petersen* (K. D.M.).
 Landsdommer* *H. H. V. C. Hartz* (K. D.M.).
 Oberst* *F. Pedersen* (K. D.M.).
 Oberst* *A. J. Mygind* (K. D.M.).
 Oberst* *A. M. Svenstrup* (K. D.M.).
 Overtoldinspektør* *N. J. O. Andersen* (K. D.M.).
 Oberst* *H. M. Lunding* (K. D.M.).
 Oberst*, regionsleder *O. C. Brøndum* (K. D.M.).
 Banksinspektør* *A. A. Eken* (K. D.M.).
 Rektor* for Danmarks farmaceutiske højskole, professor*, dr. phil. *S. A. Schou* (K. D.M.).
 Generalkonsul *C. V. Andersen* (K. D.M.), Stockholm.
 Oberst* *A. Selchau* (K. D.M.).
 Rektor* for Københavns tandlægehøjskole, professor* odont. dr. h. c. *J. J. Holst* (K. D.M.).
 Generalkonsul* *A. Grimwood* (K.), Mexico.
 Generalkonsul* *F. G. Corossacz* (K.), Fiume.
 Generalkonsul* *J. G. A. Dubbers* (K.), Bremen.
 Generalkonsul* *W. R. Mann* (K.), Køln.
 Generalkonsul, dr. jur. *I. Møller* (K.), Amsterdam.
 Fhv. minister, statsadvokat*, civildommer* *H. Petersen* (K.).
 Generalkonsul* *H. E. Dieden* (K.), Malmö.
 Generalkonsul* *J. Schytt* (K.), Göteborg.
 Oberst* *K. Jørgensen* (K.).
 Kommandør* *A. E. Arendrup* (K.).
 Kommandør* *J. A. Schou* (K.).
 Landsdommer* *F. T. Vildrik* (K.).
 Oberst*, udskrivningschef* *E. S. H. Hansen* (K.).
 Generalkonsul* *V. E. A. Holm* (K.), Frankfurt a. M.
 Oberst* *J. V. Helk* (K.).
 Kommandør* *U. Hertz* (K.).
 Kommandør* *I. Hoppe* (K.).
 Oberst* *T. P. E. Nielsen* (K.).
 Kommandør* *J. T. B. Münter* (K.).
 Landsdommer* *O. Biigaard* (K.).
 Landsdommer* *O. F. Hullberg* (K.).
 Oberst*, regionsleder* *K. Kjeldsen* (K.).
 Kommandør* *F. Riise* (K.).
 Kommandør* *J. J. Westrup* (K.).
 Kommandør* (M.) *M. A. Borring* (K.).
 Direktør for Geodætisk Institut, professor, dr. phil. *E. A. Andersen* (K.).
 Oberst* *A. V. Hensch* (K.).
 Landsdommer *Aa. Toldam* (K.).
 Rektor* for Danmarks Lærerhøjskole *E. O. Larsen* (K.).

- Oberst* *A. H. Klokhøj* (K.).
 Oberst* *S. E. B. Grønbeck* (K.).
 Oberst* *M. N. M. P. Amtrup* (K.).
 Generalkonsul *J. L. Lythcke-Jørgensen* (K.), Bruxelles.
 Direktør* for Danmarks geologiske Undersøgelse, dr. phil. *H. A. Odum* (K.).
 Oberst* *G. T. Larsen* (K.).
 Landsdommer* *V. Adserballe* (K.).
 Direktør* for Statens Skibstilsyn *H. Juul* (K.).
 Generalkonsul* *M. Nemli* (K.), Istanbul.
 Oberst* *J. M. J. Lyng* (K.).
 Landsdommer* *Karen E. Johnsen* (K.).
 Oberst* *S. P. Schjødt-Eriksen* (K.).
 Generalkonsul *L. C. C. A. Storr* (K.), Reykjavik.
 Generalkonsul *J. F. Duron* (K.), Tegucigalpa.
 Oberst* *P. A. Hedeager* (K.).
 Landsdommer* *T. B. Roepstorff* (K.).
 Medl. af Konsistorium, professor, overlæge, dr. med. *K. Brochner-Mortensen* (K.).
 Oberst* *T. V. G. Nielsen* (K.).
 Oberst* *V. A. H. K. Laursen* (K.).
 Kommandør *F. Haugsted* (K.).
 Oberst* *E. G. F. P. Christensen* (K.).
 Højesteretsagfører *O. B. Svane* (K.).
 Landsdommer* *O. Lund-Andersen* (K.).
 Direktør* for sygekassevæsenet *Alice Bruun* (K.).
 Overregistrator *A. Roelsen* (K.).
 Oberst* *H. B. Holm* (K.).
 Oberst* *N. S. Lunn* (K.).
 Landsdommer *P. U. F. Schjøtt* (K.).
 Landsdommer *E. Westerkjøer* (K.).
 Oberst* *F. K. Hartvig* (K.).
 Direktør* for statsprøveanstalten *G. Hansen* (K.).
 Højesteretsagfører *E. D. A. Richter* (K.).
 Generalkonsul* *R. Ellefsen* (K.), Tunis.
 Landsdommer *E. Rud Henningsen* (K.).
 Oberst *J. Poulsen* (K.).
 Rektor* for Kbhvns tandlægehøjskole, professor, dr. odont. *N. P. P. O. Pedersen* (K.).
 Præsident for Akademirådet, arkitekt, professor* *M. Koch* (K.).
 Oberst* *H. L. Hersom* (K.).
 Distriktschef* *S. Haldbo* (K.).
 Oberst *H. Valentiner* (K.).
 Oberst* *E. Weigaard Jørgensen* (K.).
 Direktør for den militære klædefabrik *S. P. V. Hansen* (K.).
 Oberst* *S. Jensen* (K.).
 Oberst* *K. Jensen* (K.).
 Landsdommer* *E. C. G. Hastrup* (K.).
 Landsdommer *S. A. Smilh* (K.).
 Oberst *R. S. Andersen* (K.).
 Kommandør (M.), *R. B. Christensen* (K.).
 Oberst *H. Christensen* (K.).
 Oberst *K. van Wylich Muxoll* (K.).
 Oberst *G. H. Enevoldsen* (K.).
 Oberst*, regionsleder* *A. J. Jørgensen* (K.).
 Kurator* f. Kbhvns Universitet *E. A. Koch* (K.).
 Overtoldinspektør *R. E. Bertram* (K.).
 Generalkonsul *A. R. Sasso Robles* (K.), San José.
 Oberst* *O. Mattiassen* (K.).
 Direktør* for Apotekervæsenet *T. C. Wedel-Heinen* (K.).
 Generalkonsul* *M. Schyler-Schröder* (K.), Bordeaux.
 Oberst* *H. S. Lund* (K.).
 Oberst* *O. Abildgaard Nielsen* (K.).
 Oberst *K. A. Krarup* (K.).
 Oberst *A. R. Jørgensen* (K.).
 Overtoldinspektør* *B. B. Nørregaard* (K.).
 Generalkonsul* *E. Christensen* (K.), Melbourne.
 Statsadvokat *K. W. Hornemann* (K.).
 Statsadvokat *O. D. Kirk* (K.).
 Statsadvokat *C. C. E. N. Skouby* (K.).
 Oberst, regionalleder *B. A. Scheibye* (K.).
 Oberst *R. M. Larsen* (K.).
 Oberst *H. J. F. Freiesleben* (K.).
 Oberst* *J. M. Weber* (K.).
 Generalkonsul* *A. N. Johnson* (K.), Mineapolis.
 Generalkonsul* *N. G. Dimitriou* (K.), Larcana, Cypern.
 Direktør for Meteorologisk Institut *K. O. Andersen* (K.).
 Oberst *A. R. H. Andersen* (K.).
 Oberst *G. J. Nyholm* (K.).
 Oberst *E. Engholm* (K.).
 Formand for Forsikringsrådet *H. N. S. Briz* (K.).
 Oberst *U. V. Mouritzen* (K.).
 Oberst *F. G. Tillisch* (K.).
 Oberst *K. J. Asgran* (K.).
 Oberst *V. Holm* (K.).
 Oberst *I. J. D. Schröder* (K.).
 Oberst *P. Maaløe Jespersen* (K.).
 Oberst* *T. P. A. Ørum* (R. D.M.). **378 a**
 Højesteretsagfører *K. T. Rørdam* (R. D.M.).
 Oberst *K. Birksted* (R. D.M.).
 Legationsråd* *H. C. A. H. Wenck* (R.D.M.).
 Oberst* *P. B. Christensen* (R. D.M.).
 Direktør* *A. H. Larsen* (R. D.M.).
 Stabslæge* *L. C. Tarp* (R. D.M.).
 Oberst* *S. A. Helgesen* (R. D.M.).
 Oberst *T. Hansen* (R¹).
 Administrationschef*, professor *F. Tolstrup* (R¹). **374**
 Højesteretsagfører *T. Knudtzon* (R¹).
 Arbejdsdirektør *H. Borreschmidt* (R¹).
 Intendant* ved civillisten *E. H. Preil* (R¹).
 Generalkonsul* *S. G. H. Olsen* (R¹), Santa Cruz de Tenerife.
 Oberst* *I. Hoffmann* (R¹). **374 a**
 Landsdommer *M. J. Mikkelsen* (R¹).
 Gesandt*, chargé d'affaires* *J. P. Mirner* (R¹).
 Dir. for børne- og ungdomsforsorgen *H. B. Horsten* (R¹).
 Oberst*, kmjkr. *O. Stenkov* (R¹).
 Oberst* *N. C. F. T. Matzen* (R¹).
 Generalkonsul *H. Vorbeck* (R¹), Quito.
 Generalkonsul* *P. Parisi* (R¹), Venezia.
 Generalkonsul* *P. A. Lidbäck* (R¹), Lima. **374 b**
 Landsdommer *O. H. Taksø-Jensen* (R¹).
 Medlem af Konsistorium, professor, dr. phil. *A. Noe-Nygaard* (R¹).
 Landsdommer *C. B. T. Ludvigsen* (R¹).
 Kommandør* *A. C. Ohlsson* (R¹).
 Landsdommer *K. Kirchheiner* (R¹).
 Landsdommer *S. B. Müller* (R¹).
 Formand for Invalideforsikringsretten *F. M. Hartmann* (R¹).
 Navigationsdirektør* *K. J. L. Hansen* (R¹).
 Direktør for luftfartsvæsenet *H. H. Jensen* (R¹).
 Direktør for arbejdstilslaget *G. M. Drachmann* (R¹).
 Landsdommer *A. T. Bertelsen* (R¹).
 Landsdommer *C. E. Larsen* (R¹).
 Generalkonsul *W. Ishoy* (R¹), Panama.
 Oberst *E. C. Condil* (R¹). *)
 Statsadvokat *J. M. Hertz* (R¹).
 Højesteretsagfører *F. H. Teist* (R¹).
 Generalkonsul *S. V. H. J. Boesgaard* (R¹), Genova.
 Landsdommer *E. Jensen* (R¹).

*) Midl. udnævnt.

- Oberst *P. O. W. Thorsen* (R¹).
 Generalkonsul* *A. D. von Bülow* (R¹), Sao Paulo.
 Oberst *A. H. Christensen* (R¹).
 Direktør for statakontrollen med mejeriprodukter m. m. *H. Metz* (R¹).
 Generalkonsul* *E. Kugener* (R¹).
 Ambassaderåd *N. Boel* (R¹).
 Generalkonsul *P. Schoen* (R¹), Strasbourg.
 Generalkonsul *E. A. E. de Clebsattel* (R¹), Dunkerque.
 Generalkonsul *J. P. Anghelopoulo* (R¹), Beirut.
 Landsdommer *J. Lunoe* (R¹).
 Landsdommer *F. Møller* (R¹).
 Generalkonsul *K. J. Garring* (R¹), Teheran.
 Stabslæge *V. B. Gram* (R¹).
 Kommandør *P. P. Holm* (R¹).
 Landsdommer *B. P. Schäffer* (R¹).
 Landsdommer *B. C. Frandsen* (R¹).
 Landsdommer *E. Gjesingfelt* (R¹).
 Vicepræsident i Sø- og Handelsretten *T. Schelle* (R¹).
 Landsdommer *P. J. Hansen* (R¹).
 Generalkonsul *E. A. I. Polack* (R¹), Alexandria.
 Generalkonsul *R. Rojas* (R¹), La Paz.
 Generalkonsul *S. V. Raun* (R¹), San Salvador.
 Oberst *C. E. Nielsen* (R¹).
 Direktør i Statsanstalten for Livsforsikring *C. A. Busch-Petersen* (R¹).
 Direktør ved Rigshospitalet *P. S. Lauridsen* (R¹).
 Kommandør *J. Elving* (R¹).
 Kommandør *E. Wolfhagen* (R¹).
 Kommandør *K. V. Rasmussen* (R¹).
 Generalkonsul* *A. del Buono* (R¹), Livorno.
 Oberst *M. Rosenløv* (R¹).
 Oberst *A. Jørgensen* (R¹).
 Administrationschef *V. R. Hauch* (R¹).
 Generalkonsul *C. J. d'Empaire* (R¹), Maracaibo.
 Medlem af Konsistorium, professor, dr. med. *F. Buchtal* (R¹).
 Direktør for Ulykkesforsikringen *A. I. Friis* (R¹).
 Chef for Det kgl. Teater og Kapel *P. H. Gregaard* (R¹).
 Oberst *A. Lohmann-Kragh* (R¹).
 Direktør for Statens Skibstilsyn *F. J. Lage* (R¹).
 Kommandør* *M. A. von Lowzow*, f. komtesse *Bille Brahe Selby* (R¹).
 Oberst *P. V. Valstorp* (R¹).
 Oberst, udskrivningschef *S. A. Larsen* (R¹).
 Kommandør *H. L. Prause* (R¹).
 Medlem af Konsistorium, professor, dr. phil. *H. H. Ussing* (R¹).
 Landsdommer*, civildommer* *P. A. Michélsen* (R¹).
 Rektor for Handelshøjskolen, professor *J. Kobber-nagel* (R¹).
 Overtoldinspektør *S. Bruun Hansen* (R¹).
 Stabsdyrlæge *H. H. Sass* (R¹).
 Oberst *A. C. Toudahl* (R¹).
 Oberst *F. Worm-Leonhard* (R¹).
 Oberst *T. Hansen* (R¹).
 Oberst *B. O. Jakobsen* (R¹).
 Oberst *F. Gotthardsen* (R¹).
 Medlem af Konsistorium, professor, overlæge, dr. med. *P. T. P. B. Plum* (R¹).
 Landsdommer *K. Kjøge* (R¹).
 Generalkonsul *K. P. Skarbrevik y Flem* (R¹), Havana.
 Toldgrænsedirektør*, distriktstoldchef *B. Skrydstrup* (R¹).
 Generalkonsul* *E. B. Mogensen* (R¹), Bombay.
 Generalkonsul *E. Jacobsen* (R¹), Dakar.
 Formand for Landsnævnet for børne- og ungdoms-forsorg *E. T. Munch-Petersen* (R¹).
 Stabslæge*, dr. med. *S. Franck* (R¹).
 Oberst *N. O. Skov-Jensen* (R¹).
 Generalkonsul* *T. B. Chun* (R¹), Seoul.
 Generalkonsul *T. N. A. Broberg* (R¹), Santo Domingo.
 Ankenævnsformand *E. Hansen* (R¹).
 Revaliderings- og forsorgsdirektør *W. Johannsen* (R¹).
 Kommandør *E. V. Jørgensen* (R¹).
 Oberst *P. E. Frederiksen* (R¹).
 Kommandør *A. M. Petersen* (R¹).
 Landsdommer *B. K. Hansen* (R¹).
 Medlem af Konsistorium, professor, dr. phil. *C. J. Becher* (R¹).
 Kommandør* *J. E. Clementsen* (R¹).
 Oberst *H. Cordsen* (R¹).
 Oberst *E. F. S. Skovgaard* (R¹).
 Landsdommer *E. Toftshøj* (R¹).
 Landsdommer *E. V. H. Krog* (R¹).
 Ambassaderåd *S. Aa. Nielsen* (R¹).
 Generalkonsul *E. V. Kirkegaard* (R¹).
 Oberst *H. E. Hansen* (R¹).
 Chef for statens åndsavgeforsorg *N. E. Bank-Mikkelsen* (R¹).
 Kommandør *F. C. Heisterberg-Andersen* (R¹).
 Kommandør *J. C. Munck* (R¹).
 Højesteretssagfører *J. Bruun* (R¹).
 Oberst* *A. J. C. Møller* (R¹).
 Oberst *T. Wenzel-Petersen* (R¹).
 Oberst *H. G. Hansen* (R¹).
 Landsdommer *T. H. Taul* (R¹).
 Oberst *V. P. Kojod* (R¹).
 Oberst *S. A. H. Trauelson* (R¹).
 Oberst *F. Torp Rasmussen* (R¹).
 Oberst *H. Berg* (R¹).
 Professor dr. phil. *S. F. V. Henningsen* (R¹).
 Generalkonsul* *G. Pogliai* (R¹), San Marino.
 Højesteretssagfører *B. Jacobsen* (R¹).
 Direktør for patent- og varemærkevæsenet *E. P. Tuxen* (R¹).
 Generalkonsul* *J. Muggler* (R¹), Lausanne.
 Generalkonsul *E. G. G. Endom* (R¹), Piræus.
 Kommandør *O. J. Odder* (R¹).
 Oberst *G. Asmussen* (R¹).
 Oberst *J. Andreassen* (R¹).
 Generalkonsul *L. Taurer* (R¹), Port of Spain.
 Ambassaderåd *H. J. Christensen* (R¹).
 Kommandør *N. F. Lange* (R¹).
 Veterinærdirektør *Chr. I. Werdelin* (R¹).
 Oberst *C. Nielsson* (R¹).
 Oberst *J. P. C. Clausen Hansen* (R¹).
 Oberst *H. P. Gregersen* (R¹).
 Oberst *I. E. Jersing* (R¹).
 Direktør for Rigshospitalet *P. V. L. Boelskov* (R¹).
 Oberst *K. Jørgensen* (R¹).
 Oberst *E. F. von Holck* (R¹).
 Oberst *P. H. Lemke* (R¹).
 Statsadvokat *T. Sinding* (R¹).
 Statsadvokat *O. Waage-Jensen* (R¹).
 Landsdommer *D. J. Nolsøe* (R¹).
 Kommandør *H. E. Christensen* (R¹).
 Chef for Ordenskapitlets sekretariat, major *E. Abild-gaard Nielsen* (R¹).
 Kommandør *J. B. Rodholm* (R¹).
 Kommandør *M. E. Michélsen* (R¹).
 Landsdommer *E. Svendsen* (R¹).
 Generalkonsul *G. S. M. Nielsen* (R¹), Paris.
 Oberst *O. K. Lind* (R¹).
 Kommandør *V. P. Heise* (R¹).
 Kommandør *E. W. Lennholm* (R¹).

- Kommandør *A. C. Struckmann* (R¹).
 Oberst *K. Wentzel Hansen* (R¹).
 Oberst *P. E. M. O. Grüner* (R¹).
 Møntdirektør* *A. K. F. Christiansen* (R¹).
 Kammeradvokat, højesteretssagf. *P. Smilh* (R¹).
 Oberst *N. Berg* (R¹).
 Oberst *E. Fournais* (R¹).
 Kommandør *J. V. Stilling* (R¹).
 Generalkonsul* *A. Haecky* (R¹).
 Landsdommer *P. Høeg* (R¹).
 Medl. af Konsistorium, professor, dr. phil. *F. G. From* (R¹).
 Generalkonsul *J.-A. Marie de Normand marquis de Bretteville* (R¹), Marseille.
 Oberst, regionsleder *E. E. Sivertsen* (R¹).
 Ambassaderåd *P. Meyer Michaelsen* (R¹).
 Auditor *L. F. Biering-Sørensen* (R¹).
 Generalkonsul *H. K. Mygil* (R¹), Monrovia.
 Generalkonsul *E. L. Raae Jakobsen* (R¹), Barranquilla.
 Kommandør *O. Juul Kisum* (R¹).
 Oberst *J. K. S. Schou* (R¹).
 Oberst *O. C. Carstensen* (R¹).
 Generalkonsul *P. C. Larsen* (R¹), Santa Cruz de Tenerife.
 Oberst *H. A. Bjørnsholt* (R¹).
 Oberst *G. M. K. Langberg* (R¹).
 Oberst *K. H. Nielsen* (R¹).
 Oberst *J. Kyed Hansen* (R¹).
 Oberst *E. V. Darre* (R¹).
 Oberst *H. M. H. Boysen* (R¹).
 Oberst *N. C. M. Frederiksen* (R¹).
 Rektor for Danmarks Lærerhøjskole, professor *H. C. Torpe* (R¹).
 Oberst *O. Møller* (R¹).
 Direktør for Statens Levnedsmiddelinstitut *N. J. Blom-Hansen* (R¹).
 Generalkonsul *E. H. Krog-Meyer* (R¹).
 Oberst *E. R. Hegnhøj* (R¹).
 Generalkonsul* *W. Ahrens* (R.), Stettin.
 Generalkonsul* *A. Weinberger* (R.), Brno.
 Generalkonsul* *L. F. Paris* (R.), Caracas.
 Generalkonsul* *A. I. Nielsen* (R.), Bangkok.
 Generalkonsul* *R. Blass* (R.), Zürich.
 Højesteretssagfører *P. Jacobsen* (R.).
 Oberst* *E. J. Overbye* (R.).
 Generalkonsul* *J. L. M. Mogensen* (R.), Caracas.
 Højesteretssagfører *H. O. Fischer-Møller* (R.).
 Højesteretssagfører *C. M. A. Ricard* (R.).
 Generalkonsul *H. B. Hone* (R.), Salisbury.
 Direktør for Danmarks fiskeri- og havundersøgelser, dr. phil. *E. Bertelsen* (R.).
 Generalkonsul* *E. J. Jansen* (R.), Bangkok.
 Direktør v. tilsynet n. privatbanerne *E. Helmo* (R.).
 Generalkonsul* *A. M. Aabye* (R.), Charlotte Amalie.
 Generalkonsul, fru *Marie-Louise Petersen* (R.), Algier.
 Højesteretssagfører *H. S. Wagner* (R.).
 Direktør for Statens Seruminstitut, dr. med. *P. C. A. von Magnus* (R.).
 Direktør* for maskinmesteruddannelsen, undervisningschef *C. Knak Christensen* (R.).
 Højesteretssagfører *T. K. Christensen* (R.).
 Generalkonsul *J. H. R. Tholstrup* (R.), Dublin.
 Rektor for Kunstakademiet, prof. *N. T. Faber* (R.).
 Direktør for Danmarks geologiske Undersøgelse *O. Berthelsen* (R.).
 Landsdommer *O. Agersnap* (R.).
 Generalkonsul *S. Bull* (R.), Barcelona.
 Ambassaderåd *V. P. Eider* (R.).
 Oberst *P. B. Nissen* (R.).
- Oberst, fru *E. Martensen-Larsen* (R.).
 Generalkonsul *A. A. Juffali* (R.), Jeddah.
 Højesteretssagfører *B. Kock* (R.).
 Rektor for Danmarks farmaceutiske højskole, professor, dr. phil. *H. Kojod* (R.).
 Direktør *N. E. Langsted* (R.).
 Ambassaderåd *K. F. Hasle* (R.).
 Generalkonsul* *P. Mørch* (R.), Lima.
 Oberst*, korpschef* *Louise Gerlach-Nielsen* (R.).
 Stabslæge *J. C. F. Zimmermann* (R.).
 Direktør for Søkartarkivet, kommandørkaptajn *K. S. Kærgaard* (R.).
 Landsdommer *E. S. Bjerregaard* (R.).
 Højesteretssagfører *G. Gersted* (R.).
 Landsdommer *P. Høy-Hansen* (R.).
 Medl. af konsistorium, professor dr. phil. *T. Huus* (R.).
 Generalkonsul *S. Catsiapis* (R.), Tripoli.
 Generalkonsul *R. F. R. Ador* (R.), Geneve.
 Generalkonsul *E. L. Straarup* (R.), Colombo.
 Generalkonsul *N. Elm Rasmussen* (R.), Asunción.
 Oberst *K. Thomsen* (R.).
 Landsdommer *H. V. Funch Jensen* (R.).
 Rektor for Handelshøjskolen i Århus, professor *N. Nielsen* (R.).
 Generalkonsul* *H. R. MacNiven-Young* (R.), Adén.
 Generalkonsul* *R. S. Robles* (R.), Guatemala.
 Generalkonsul *R. Kvitza* (R.), Wien.
 Ambassaderåd *F. O. L. Kier* (R.).
 Generalkonsul *N. van der Vorm* (R.), Rotterdam.
 Generalkonsul *J. G. Gollcher* (R.), Valetta.
 Generalkonsul *E. P. Sørensen* (R.), Malmø.
 Generalkonsul *A. K. M. Mørk* (R.), Casablanca.
 Ambassaderåd *W. Thune Andersen* (R.).
 Landsdommer *J. Mundi* (R.).
 Generalkonsul* *S. Gønge* (R.), Bangkok.
 Direktør for Egnsudviklingsdirektoratet *R. T. Larsen* (R.).
 Administrationschef ved Danmarks tekniske højskole *P. A. Carpentier* (R.).
 Kommandør *B. Hjorth Jensen* (R.).
 Medl. af Konsistorium, professor dr. jur. *A. Philip* (R.).
- Generalkonsul *V. Frantzen* (R.), Phnom Penh.
 Generalkonsul* *E. G. Lorenz* (R.), Lusaka.
 Kontorchef *I. E. Nielsen* (R.).
 Landsdommer *O. Graulund Hansen* (R.).
 Landsdommer *E. M. Jensen* (R.).
 Ambassaderåd, chargé d'affaires *S. K. K. K. Poulsen* (R.).
 Overingeniør i Søværnet *H. P. Jacobsen* (R.).
 Oberst *O. Grue* (R.).
 Ambassaderåd *E. Andersen* (R.).
 Ambassaderåd *Nanna Dahlerup* (R.).
 Kommandør *J. V. Sander Larsen* (R.).
 Oberst *I. A. Olesen* (R.).
 Universitetsdirektør *V. Sylvest Larsen* (R.).
 Landsdommer *S. V. B. Elming* (R.).
 Landsdommer *O. E. F. Hvidberg* (R.).
 Direktør i monopoltilsynet *A. R. M. Sonne* (R.).
 Oberst *P. Thorsen* (R.).
 Oberst *N. Lund* (R.).
 Oberst *C. Bonde* (R.).
 Ambassaderåd *M. Munck* (R.).
 Generalkonsul* *E. G. Renk* (R.), Zürich.
 Landsdommer *R. C. A. Dam* (R.).
 Generalkonsul *Gustava de la Rosa* (R.), Caracas.
 Oberst *H. B. Ishøj* (R.).
 Direktør for Københavns Lufthavnsvæsen *P. Andersen* (R.).

- Rektor for Københavns Tandlægehøjskole, dr. odont. *A. Frandsen (R.)*.
- Oberst *O. Petersen (R.)*.
- Ambassaderåd *F. Aasberg-Petersen (R.)*.
- Rektor for Århus Tandlægehøjskole *S. Borglum Jensen (R.)*.
- Oberst *F. O. Hertel (R.)*.*
- Ambassaderåd *E. V. Quade (R.)*.
- Direktør for sekretariatet for Danmarks Erhvervsfond *B. Richnagel (R.)*.
- Landsdommer *T. B. Terkildsen (R.)*.
- Universitetsdirektør v. Aarhus Universitet *J. Sørensen (R.)*.
- Landsdommer *T. W. Jensen (R.)* ,
- Kommandør *H. Nielsen (R.)*.
- Oberst *M. K. Bogebjerg Hansen (R.)*.
- Ambassaderåd *O. E. Møller (R.)*.
- Ambassaderåd *J. Trier Jacobsen (R.)*.
- Oberst *B. Nielsen (R.)*.
- Generalkonsul* *Fritz Meindl, Wien*.
- Generalkonsul* *Sir George Werner Albu, baronet, Johannesburg*.
- Generalkonsul* *Hjalmar Bang, Sct. Thomas*.
- Landsdommer* *Asger Christian Emil Gutzsche*.
- Højesteretssagfører *Christian Emanuel Christensen*.
- Landsdommer* *Aage Nowel Hastrup*.
- Direktør* ved Rigshospitalet *Eigil Fabricius-Bjerre*.
- Højesteretssagfører *Henrik Brann Bache*.
- Højesteretssagfører *Poul Bierfreund*.
- Generalkonsul* *Charles Anonar Bekhon, Bagdad*.
- Generalkonsul*, dr. *Lorenzo Estanislao del Valle, Havana*.
- Højesteretssagfører *Hjalmar Erik Lund-Andersen*.
- Højesteretssagfører *Andreas Felix Lewald Vang*.
- Statsadvokat*, politimester *Erik Christian Bech*.
- Kunstmuseumsdirektør *Jorn Rubow*.
- Rigsbibliotekar *Hans Dines Palle Birkelund*.
- Generalkonsul* *Ali Raouf El Tai, Bagdad*.
- Højesteretssagfører *Hugo Adam Jacobi*.
- Højesteretssagfører *Poul Einar Behremlt-Poulsen*.
- Højesteretssagfører *Ove Karl Magnus Rasmussen*.
- Højesteretssagfører *Johan Adolph Melchior*.
- Højesteretssagfører *Kaj Valdemar Holm-Nielsen*.
- Højesteretssagf. *Niels Christian la Cour Andersen*.
- Højesteretssagfører *Georg Wilhelm Lober*.
- Højesteretssagfører *Franz Eichstedt Bülow*.
- Landsdommer *Poul Rønnev*.
- Chefingeniør*, dr. ing. *Jorgen Frederik Rüdinger*.
- Undervisningsdirektør, professor, dr. phil. *Roar Skovmand*.
- Højesteretssagfører *Ole Torrild Neel*.
- Højesteretssagfører *Kjeld Sonne-Holm*.
- Højesteretssagfører *Frits Rosenquist*.
- Højesteretssagfører *Niels Johann Jorgen Klerk*.
- Højesteretssagfører *Michael Ponsaing Flammé Vinding Reumert*.
- Højesteretssagfører *Bernhard Helmer Nielsen*.
- Generalkonsul* *Kurt Peter Fritz Witt, Colombo*.
- Landsdommer *Jens Kenneth Juul-Olsen*.
- Generalkonsul* *Erik Albert Richter Wismann, Asunción*.
- Statsadvokat *Per Madsen Lindegaard*.
- Direktør* for handelsmin.s tilsyn med den tekniske undervisning *Werner Rasmussen*.
- Landsdommer *Gunnar Simonsen*.
- Landsdommer *Poul Høyrup*.
- Statsadvokat *Hervert Grell*.
- Rigsantikvar, professor*, dr. phil. *Peter Vilhelm Glob*.
- Stabslæge* dr. med. *Boy Jonas Kromann*.
- Direktør for socialforskningsinstituttet *Henning Kristian Friis*.
- Landsdommer *Tage Hans Carl Bjorn*.
- Generalkonsul *Nicolas George Dimitriou, Larnaca*.
- Landsdommer *Mikkel Jacobsen*.
- Direktør* i monopoltilsynet *Niels Stokholm Banke*.
- Fhv. minister, kommitteret* i hjemmeværnet *Frode Jakobsen*.
- Generalkonsul *Niels Aage Frederik Gron, Managua*.
- Rigsarkivar, dr. phil. *Johan Eriksen Hvidtfeldt*.
- Generalkonsul *Yusuf Alghanim, Kuwait*.
- Generalkonsul* *Ray Neil Bryson, Toronto*.
- Landsdommer *Søren Gunnar Kullsoe*.
- Medl. af Konsistorium, professor, dr. jur. *Bent Christensen*.
- Prorektor, professor, dr. phil. *Mogens Pihl*.
- Landsdommer *Hans Otto Julius Vollmond*.
- Generalkonsul *Tawfiq Amin Kawar, Amman*.
- Generalkonsul* *Herbert Hinze, Djakarta*.
- Overtoldinspektør, distriktstoldchef *Hans Herforth Hansen*.
- Landsdommer *Palle Kiil*.
- Direktør for Det kgl. danske Musikkonservatorium, professor *Svend Westergaard*.
- Generalkonsul* *Georges Ramiz, Abidjan*.
- Generalkonsul *Sukhi Muhi Al-Khudairi, Bagdad*.
- Generalkonsul* *Jean-Pierre Sorensen, Algior*.
- Medlem af Konsistorium, professor, dr. theol. *Leif Grane*.
- Generalkonsul *Hans Frederik Pedersen Jahn, Charlottelotte Amalie*.
- Stabslæge *Børge de Fine Olivarius*.
- Landsdommer *Peter Johannes Rordam*.
- Generalkonsul *Jorgen Ulrik Larsen, Montevideo*.
- Generalkonsul* *Calmar Z. Nielsen, Addis Abeba*.
- Medlem af Konsistorium, professor, dr. phil. *Johnny Carl Christensen*.
- Medlem af Konsistorium, professor, dr. jur. *Isi Foighel*.
- Landsdommer, fru *Pia Bodil Stürup*.
- Landsdommer *Erik Marius Mikkelsen*.
- Generalkonsul *Robert Iversen, Antwerpen*.
- Generalkonsul *Ato Debebe Hable Yohannes, Addis Abeba*.
- Generalkonsul *Idelphonse William Lemon, Cotonou*.
- Generalkonsul *Ib Guldbrandsen, Milano*.
- Oberst *Svend Olaf Nielsen*.*
- Medlem af Konsistorium, professor, dr. polit. *Sven Danø*.
- Medlem af Konsistorium, prof., dr. phil. *Anders Bak*.
- Medlem af Konsistorium, professor, dr. phil. *Eric August Jacobsen*.
- Medlem af Konsistorium, professor, dr. phil. *Frank Lundquist*.
- Medlem af Konsistorium, professor, dr. theol. *B. K. Diderichsen*.
- Generalkonsul *Johan Christen Edvard Meyer, Monaco*.
- Landsdommer *Tyge Christian Heilesen*.
- Landsdommer *Johannes Jorgensen*.
- Oberst *Jorgen Athlin Fals Jorgensen*.
- Generalkonsul *Antonio Gandara Garcia, Guatemala City*.
- Generalkonsul *Carl Emil Dalgas, Charlottelotte Amalie*.
- Generalkonsul *Erik Blach Andersen, Blantyre*.

*) Midl. udnævnt.

*) Midl. udnævnt.

- Teknisk chef ved søværnets materielkommando *Kaj Møller Gregersen*.
- Direktør for instituttet for levnedsmiddeltoksikolog dr. med. vet. *Emil Poulsen*.
- Universitetsdirektør ved Odense universitet *Bengt Bengtson*.
- Rektor for det jyske musikonservatorium, professor *Tage Nielsen*.
- Rektor for arkitektskolen i Århus *Arne Karlens*.
- Direktør for Søfartsuddannelsen *E. Bergmann*.
- Generalkonsul *Bent Klöcker Kirkegaard*, Bangkok.
- Generalkonsul *Palle Ravn*, Abidjan.
- Generalkonsul *Jean Anhoury*, Damaskus.
- Generalkonsul* *Jes Grønnet-Jepsen*, Singapore.
- Generalkonsul *António Eduardo Ferreira Pinto Basto*, Lissabon.
- Landsdommer *Inger Margrethe Pedersen*.
- Generalkonsul *Ronald Carl Madsen*, Port au Prince.
- Ambassaderåd *Uggi Engel*.
- Generalkonsul *Ulf Trapp*, Göteborg.
- Landsdommer *Ole Unmack Larsen*.
- Generalkonsul *Jørgen Blücher Schönfeldt*, Hongkong.
- Ambassaderåd *Erik Børge Lyrtoft-Petersen*.
- Generalkonsul *Jørgen Reinholdt*, Singapore.
- Generalkonsul *Hans Peter Franz Goth*, Basel.
- Direktør for Kildeskattedirektoratet *Knud G. Jensen*.
- Kommitteret for Hjemmeværnet *Poul Søgaard*.
- Fyrdirektør *Kaj Otto Gredal*.
- Generalkonsul *Fernand Graindorge*, Liege.
- Generalkonsul *Soon Chai Chun*, Seoul.
- Generalkonsul *Alessandro Berti*, San Marino.
- Generalkonsul *Alercio Cosmides*, Beirut.
- Generalkonsul *Roger Joseph Bismuth*, Tunis.
- Overpostinspektør *Jacob Godiksen Søndergaard*.
- Generalkonsul *Richard Robert Huggins*.
- Generalkonsul *Per Ryding*, Manila.
- Overingeniør* *C. A. Sander* (R¹).
- Overingeniør* *W. Wessel Hansen* (R¹).
- Dommer* ved Grønlands landsret *C. F. B. Simony* (R¹).
- Rutebilchef* *H. Larsen* (R¹).
- Overmaskiningeniør *A. E. C. Vogel* (R¹).
- Direktør* for våbenarsenalet *E. Fisker* (R¹).
- Overpostinspektør* *V. E. Møller* (R¹).
- Overarkitekt *H. V. Sørensen* (R¹).
- Overingeniør *S. Simonsen* (R¹).
- Søfartschef *Ø. Bech* (R¹).
- Overingeniør *H. P. Møller* (R¹).
- Overingeniør *O. H. E. Jørgensen* (R¹).
- Underdirektør ved orlogsværftet *P. Jespersen* (R¹).
- Overarkitekt *E. Bonding* (R¹).
- Overingeniør *I. Thykier* (R¹).
- Distriktsingeniør *K. A. Gerliif* (R¹).
- Chefarkitekt *S. G. Albinus* (R¹).
- Administrationschef *V. A. Sørensen* (R¹).
- Overpostinspektør *F. C. Arpe* (R¹).
- Overbaneingeniør *J. Persson* (R¹).
- Overingeniør under luftfartsvæsenet *B. Helme Larsen* (R¹).
- Korpschef *I. A. Brask Thomsen* (R.).
- Underdirektør ved Orlogsværftet *K. Stundsig-Larsen* (R¹).
- Vicedirektør under Luftfartsnævnet *E. Rasmussen* (R¹).
- Dommer *J. P. Kisbye Møller* (R.).
- Overingeniør *S. A. E. Tanggaard* (R.).
- Opmålingschef* *C. R. Nielsen* (R.).
- Overingeniør *L. Søndergaard Jensen* (R.).
- Oversignalingeniør *J. H. Pedersen* (R.).
- Direktør for postgirokontoret *C. V. F. Struve* (R.).
- Overingeniør under luftfartsvæsenet *H. T. Mølgaard* (R.).
- Overingeniør *P. Mølgaard* (R.).
- Dommer ved Grønlands landsret *H. K. Brøndsted* (R.).
- Overingeniør *S. A. Mygind* (R.).
- Overpostinspektør *Th. Fryling Larsen* (R.).
- Direktør for Grønlands geologiske undersøgelse *K. Ellitsgaard-Rasmussen* (R.).
- Overpostinspektør *A. E. Struve* (R.).
- Overtelegrafinspektør *P. F. Eriksen* (R.).
- Distriktsingeniør* *Andreas Christian Gottlieb*.
- Oversignalingeniør* *Gunnar Johannes Grønbæk*.
- Fængselsinspektør *Carl Albert Aude*.
- Overpostinspektør *Poul Nielsen*.
- Undervisningsinspektør*, domprovst *Jørgen Bøgh*.
- Overingeniør* *Viggo Kærgaard Jensen*.
- Underdirektør i søværnet *Carl Sørensen*.
- Opmålingschef *Stig Dilling*.
- Arboretforstander *B. F. Søgaard*.
- Udstykningschef *Knud Harms Larsen*.
- Overingeniør i hæren *Henry Thøgersen*.
- Overingeniør *Børge Nielsen*.
- Overingeniør *Ib Hyldstrup Larsen*.
- Overingeniør *Preben Egon Christensen*.
- Sekretariatschef *Claus Erik Bornemann*.
- Overtrafikinspektør *Ebbe Falk-Sørensen*.
- Udstykningschef *Poul Johannes Witzke*.
- Fyringeniør *Hans Mouritz Mohr*.

III. klasse nr. 6.

876 a

- Direktør* for krudtværket, oberstløjtnant *D. F. Def-Petersen* (K.).
- Korpschef* *H. Møller* (K.).
- Overingeniør* *K. O. Larsen* (K.).
- Teknisk chef i flyvevåbnet, overingeniør *E. Hesselberg* (K.).
- Administrationschef* *W. E. Bøgh Christensen* (K.).
- Underdirektør ved Orlogsværftet *E. Harder Thomassen* (K.).
- Overingeniør* *O. G. Gatzsche* (R. D.M.).
- Distriktsingeniør* *S. A. Petersen* (R. D.M.).
- Overpostinspektør* *O. C. J. Vigerslev* (R. D.M.).
- Værkstedschef* *P. A. Pedersen* (R. D.M.).
- Overingeniør* *N. A. Holm* (R¹).
- Distriktsingeniør *D. U. Jørgensen* (R¹).
- Oversignalingeniør* *K. V. V. Mathiesen* (R¹).
- Overbaneingeniør* *S. Due* (R¹).
- Overingeniør* *K. Svenningsen* (R¹).
- Overpostinspektør* *P. Friis* (R¹).
- Overingeniør *K. L. Larsen* (R¹).
- Udstykningschef* *K. Nielsen* (R¹).
- Overpostimester* *F. Land* (R¹).
- Distriktsingeniør *H. R. Skovsted* (R¹).
- Værkstedschef *A. C. Andersen* (R¹).
- Overtrafikinspektør* *A. J. P. Aarkrog* (R¹).
- Overingeniør *S. Reimers* (R¹).
- Overarkitekt* *S. A. D. Billgaard* (R¹).
- Næstformand for forsikringsrådet *P. Ørding* (R¹).
- Kommitteret* i ministeriet for Grønland *A. Svane* (R¹).

III. klasse nr. 9.

377

- Underdirektør* ved orlogsværftet, direktør* *J. A. Kørbing* (K¹ D.M.).
- Professor*, dr. jur. *P. A. Andersen* (K¹ D.M.).
- Professor*, dr. jur. *O. A. Borum* (K¹ D.M.).

- Professor* *N. Thorkil-Jensen* (K¹.D.M.).
 Professor*, dr. phil. *L. L. Hammerich* (K¹.D.M.).
 Professor*, dr. phil. & jur. *F. Blatt* (K¹.D.M.).
 Fhv. minister, borgmester *O. V. Weikop* (K¹).
 Professor*, dr. polit. *C. L. Iversen* (K¹).
 Stabsmaskinmester* *J. Olsen* (K. D.M.).
 Overarkitekt* ved statsbanerne *K. T. Seest*
 (K. D.M.).
 Professor*, dr. phil. *J. Brøndum-Nielsen* (K. D.M.).
 Oberstløjtnant*, direktør *E. Scheibel* (K. D.M.).
 Professor*, dr. phil. *J. P. A. Skautrup* (K. D.M.).
 Professor*, dr. med. *P. Flemming Møller* (K. D.M.).
 Professor* *A. R. Holm* (K. D.M.).
 Afdelingsingeniør* *O. Lehrmann* (K. D.M.).
 Kontorchef* *G. S. Lauesen* (K. D.M.).
 Landsfoged*, kontorchef* *P. Rosendahl* (K. D.M.).
 Professor*, dr. med. *C. L. Krebs* (K. D.M.).
 Professor*, dr. med. *K. O. Møller* (K. D.M.).
 Professor*, dr. techn. *A. H. M. Andreasen* (K. D.M.).
 Professor*, dr. phil. *R. R. Ege* (K. D.M.).
 Professor *E. J. Thomsen* (K. D.M.).
 Professor*, dr. phil. *N. Nielsen* (K. D.M.).
 Professor, dr. phil. *C. M. Møller* (K. D.M.).
 Professor*, dr. phil. *N. M. P. Thomsen* (K. D.M.).
 Statskovridder* *P. Rosen* (K. D.M.).
 Direktør* *A. Kousgaard Nielsen* (K. D.M.).
 Professor*, dr. med. *E. Husted* (K. D.M.).
 Professor*, dr. med. vet. h. c. *H. C. Bendixen*
 (K. D.M.).
 Arboretsforstander*, dr. agro. *C. Syrach-Larsen*
 (K. D.M.).
 Professor*, dr. med. *W. T. Munck* (K.).
 Professor*, dr. med. *E. H. H. Møller* (K.).
 Professor*, dr. med. *E. Dahl-Iversen* (K.).
 Professor, dr. techn. *C. W. Prohaska* (K.).
 Byretsdommer*, sparekassedirektør *C. C. Dybdal* (K.).
 Professor*, dr. theol. *N. H. Sæ* (K.).
 Kommittetret*, fru *E. Torkild-Hansen* (K.).
 Laboratorieforsøger*, professor* *K. A. C. Bondorf*
 (K.).
 Professor*, dr. phil. & litt. *A. P. D. Blinkenberg* (K.).
 Professor, dr. phil. *P. H. N. Bach* (K.).
 Professor*, dr. med. *E. A. V. Busch* (K.).
 Professor, dr. phil. *J. R. W. Asmussen* (K.).
 Professor*, dr. jur. *K. M. Illum* (K.).
 Professor* *P. Suenson* (K.).
 Professor*, overlægge dr. med. *C. Hollen* (K.).
 Professor* *M. K. Bøggild* (K.).
 Professor* *A. J. Rosenkrantz* (K.).
 Chef for skibaregistret* *A. Olrik* (K.).
 Professor*, dr. phil. *H. Lund* (K.).
 Professor* *J. C. F. Rybner* (K.).
 Professor*, dr. phil. *T. Bjerge* (K.).
 Slotsforvalter* *K. V. de Fine Licht* (K.).
 Professor, fhv. rektor ved Århus Universitet *E. Hammershøim* (K.).
 Professor, dr. phil. *F. J. Billeskov Jansen* (K.).
 Professor, dr. med. *E. R. V. Strömberg* (K.).
 Fhv. minister, dommer* *K. O. M. Thestrup* (K.).
 Politimester* *P. R. Stavnstrup* (K.).
 Professor, dr. phil. *H. Stangerup* (K.).
 Dommer* *F. Nøhr Hansen* (K.).
 Professor*, dr. tech. *K. Winstrup Johansen* (K.).
 Klitdirektør *P. Thaarup* (K.).
 Vicedirektør* ved Den kgl. grønlandske Handel *M. A. Jensen* (K.).
 Ordenshistoriograf, administrator, dr. phil. *A. Fabritius* (K.).
 Overlægge*, dr. med. *G. K. Stürup* (K.).
 Kontorchef* i hofmarskallatet *E. Hess Thaysen* (K.).
 Kommandørkaptajn* *F. C. Pontoppidan* (R. D.M.). **377 a**
 Oberstløjtnant*, kmjkr. *F. R. Kirkebjerg* (R. D.M.).
 Oberstløjtnant* *R. J. P. Keyper* (R. D.M.).
 Kommandørkaptajn* *N. T. L. Michaelsen* (R. D.M.).
 Oberstløjtnant* *C. S. H. Nielsen* (R. D.M.).
 Domprovst*, dr. theol. *P. C. Brodersen* (R. D.M.).
 Oberstløjtnant* *O. Permin* (R. D.M.).
 Oberstløjtnant* *S. Wormer* (R. D.M.).
 Oberstløjtnant* *A. C. Berthelsen* (R. D.M.).
 Oberstløjtnant* *H. E. E. Koch* (R. D.M.).
 Professor*, fil. lic. *L. A. N. Karlgren* (R. D.M.).
 Oberstløjtnant*, auditor* *C. S. Wahlstrøm* (R. D.M.).
 Dommer* *C. Rudbeck* (R. D.M.).
 Oberstløjtnant* *H. M. G. Buch* (R. D.M.).
 Oberstløjtnant* *L. P. H. G. Kirstein* (R. D.M.).
 Oberstløjtnant*, statsgeodæt* *J. F. Chantelou* (R. D.M.).
 Kommandørkaptajn* *F. K. Brummerstedt* (R. D.M.).
 Hofmedicus* *V. A. Fenger* (R. D.M.).
 Distriktsingeniør* *A. L. Hvalkof* (R. D.M.).
 Oberstløjtnant*, hærarkivar *T. H. Christensen*
 (R. D.M.).
 Oberstløjtnant*, kmjkr. *F. B. Alten* (R. D.M.).
 Oberstløjtnant* *N. J. Limkilde Hansen* (R. D.M.). **378**
 Ligningschef* *K. J. Kristensen* (R. D.M.).
 Oberstløjtnant*, kmjkr. *A. V. Arendrup* (R. D.M.).
 Oberstløjtnant *H. D. Johansen* (R. D.M.).
 Oberstløjtnant* *A. J. S. R. Steenstrup* (R. D.M.).
 Overbibliotekar* *E. J. Sej* (R. D.M.).
 Kommandørkaptajn *R. S. Steensen* (R. D.M.).
 Kommandørkaptajn* *C. E. Dinesen* (R. D.M.).
 Professor*, dr. med. *E. W. Rydberg* (R. D.M.).
 Oberstløjtnant* *H. G. Agger* (R. D.M.).
 Kommandørkaptajn* *A. G. Topsøe-Jensen* (R. D.M.). **378 a**
 Professor*, dr. phil. *C. T. Elling* (R. D.M.).
 Kommandørkaptajn* (M.) *F. N. Christensen* (R. D.M.).
 Bestyrer* af redningsvæsenet *N. Hansen* (R. D.M.).
 Kontorchef* *S. G. Garde* (R. D.M.).
 Professor* *A. Pedersen* (R. D.M.).
 Auditor* *L. M. B. Holme* (R. D.M.).
 Kontorchef* *H. N. Skade* (R. D.M.).
 Kontorchef* *M. C. Iversen* (R. D.M.).
 Professor* *F. J. Mathiesen* (R. D.M.).
 Kch.*, overintendant* *A. O. L. Nielsen* (R. D.M.).
 Statskovridder*, dr. agro. *A. S. Sabroe* (R. D.M.).
 Kontorchef* *G. Puggaard-Müller* (R. D.M.).
 Kontorchef* *W. Gerhardt-Hansen* (R. D.M.).
 Oberstløjtnant* *W. Jensen* (R¹). **379**
 Oberstløjtnant* *M. L. Lauesen* (R¹).
 Dommer* *J. M. Fabritius de Tengnagel* (R¹).
 Dommer* *V. Hansen* (R¹).
 Dommer* *H. P. Hay-Schmidt* (R¹).
 Oberstløjtnant* *L. Sabroe* (R¹).
 Kommandørkaptajn* *I. V. Tegner* (R¹).
 Kommandørkaptajn* *G. Wolf* (R¹).
 Oberstløjtnant* *A. L. Albrektsen* (R¹).
 Oberstløjtnant *A. D. Jensen* (R¹).
 Kommandørkaptajn* (M.) *V. A. Jensen* (R¹).
 Oberstløjtnant* *H. V. R. Colding* (R¹).
 Oberstløjtnant*, kmjkr. *K. R. Oxfell* (R¹).
 Oberstløjtnant*, museumsdirektør* *J. Paulsen* (R¹).
 Oberstløjtnant* *A. G. R. Oppermann* (R¹).
 Kontorchef* *K. Albeck* (R¹).
 Statskovridder* *F. Lorenzen* (R¹).
 Kontorchef* *C. T. T. Holboll* (R¹).
 Kontorchef* *H. R. Ammitzbøll* (R¹).
 Kommandørkaptajn* *N. Frammer* (R¹).
 Statskovridder* *K. N. Kierkgård* (R¹).
 Kontorchef *P. O. Juhl-Christensen* (R¹).
 Oberstløjtnant* *G. M. Tøfner-Clausen* (R¹).
 Oberstløjtnant*, kmjkr. *B. A. Matthissen* (R¹).

- 379 a** Kontorchef* *J. P. Christiansen* (R¹).
 Kontorchef *G. F. H. Backhaus* (R¹).
 Oberstløjtnant* *N. B. Schou* (R¹).
 Overlæge* *V. Askgaard* (R¹).
 Oberstløjtnant* *V. Capito* (R¹).
 Oberstløjtnant* *P. Kisbye* (R¹).
 Kontorchef* *H. E. Holten* (R¹).
 Amtslæge* *N. E. S. Schoubye* (R¹).
 Professor*, overlæge, dr. med. *Aa. T. B. Jacobsen* (R¹).
 Dommer* *H. J. Hansen* (R¹).
 Civildommer* *H. A. W. Karsten* (R¹).
 Oberstløjtnant* *S. A. Schack* (R¹).
 Overlæge*, dr. med. *J. O. Seedorf* (R¹).
 Oberstløjtnant* *N. B. Munkebo* (R¹).
 Oberstløjtnant* *O. A. B. Rasmussen* (R¹).
 Professor* *H. K. Paludan* (R¹).
 Kommandørkaptajn* *T. Bjerre* (R¹).
 Oberstløjtnant* *S. A. Kirchheiner* (R¹).
 Stabslæge* *R. F. A. M. Fog* (R¹).
 Oberstløjtnant *E. K. Neergaard* (R¹).
 Politimester* *E. E. Madsen* (R¹).
 Oberstløjtnant*, kmjkr. *J. Buchholtz-Nielsen* (R¹).
 Oberstløjtnant* *K. O. R. Eggers* (R¹).
 Dommer* *J. F. S. Juhl* (R¹).
 Professor*, overlæge*, dr. med. *A. P. O. Olsen* (R¹).
 Oberstløjtnant* *J. H. Harmus* (R¹).
 Kommandørkaptajn* *S. O. Franck* (R¹).
 Professor*, dr. med. *Kai Adolf Jensen* (R¹).
 Oberstløjtnant* *H. A. Muchsich* (R¹).
 Oberstløjtnant* *M. B. G. Boye* (R¹).
 Oberstløjtnant*, kmjkr. *H. Krabbe* (R¹).
 Oberstløjtnant* *H. Husted* (R¹).
 Oberstløjtnant* *A. L. Broberg* (R¹).
 Professor*, dr. polit. *J. C. Pedersen* (R¹).
 Kontorchef* *E. A. V. Pers Lassen* (R¹).
 Politimester* *A. T. B. Hebo* (R¹).
 Amtslæge* *E. H. A. Lynge* (R¹).
 Oberstløjtnant* *H. Larsen* (R¹).
 Kommandørkaptajn* *K. O. Knudsen* (R¹).
 Kommandørkaptajn* *K. H. C. V. Hertz* (R¹).
 Viceretsformand* *H. F. Larsen* (R¹).
 Kommandørkaptajn* (M.) *G. A. K. Jensen* (R¹).
 Oberstløjtnant *H. V. J. C. Nielsen* (R¹).
380 Oberstløjtnant* *P. Swanberg Christiansen* (R¹).
 Kontorchef *J. Jensen* (R¹).
 Professor, dr. phil. *S. T. Werner* (R¹).
 Oberstløjtnant* *M. P. M. Boisen* (R¹).
 Oberstløjtnant* *A. H. Christiansen* (R¹).
 Kontorchef *K. R. E. Jahn Nielsen* (R¹).
 Kontorchef* *R. T. T. Rasmussen* (R¹).
 Professor*, dr. med. *H. C. A. Lassen* (R¹).
 Politimester* *L. C. Dyrlynd* (R¹).
 Professor*, dr. techn. *A. V. Efsen* (R¹).
 Civildommer* *A. G. Holm* (R¹).
 Civildommer* *S. J. L. Arffmann* (R¹).
 Kommandørkaptajn* *O. L. W. Marckmann* (R¹).
 Oberstløjtnant *H. H. N. Klint* (R¹).
 Oberstløjtnant*, kmjkr. *G. C. Münter* (R¹).
 Kommandørkaptajn* *A. L. Muusfeldt* (R¹).
 Biblioteksdirektør* *R. L. Hansen* (R¹).
 Oberstløjtnant* *C. E. Nevald* (R¹).
 Direktør for Assistenthuset *H. J. Thueslev* (R¹).
 Kommandørkapt. (M.) *C. H. E. Kallehaug* (R¹).
 Oberstløjtnant* *E. Skovgaard Petersen* (R¹).
 Professor *Aa. Jepsen* (R¹).
 Kontorchef *J. Bang Christensen* (R¹).
 Professor, dr. med. *F. E. H. Schonheyder* (R¹).
 Kriminaldommer *A. Hye-Knudsen* (R¹).
 Kommandørkaptajn* (M.) *P. K. T. Schleimann* (R¹).
 Oberstløjtnant *M. Vesterdal* (R¹).
 Kommandørkaptajn* *A. Palsgaard* (R¹).
 Direktør for Klasselotteriet *P. Winkel* (R¹).
 Kontorchef* *T. Bruun* (R¹).
 Professor* *E. Tranekjær Rasmussen* (R¹).
 Dommer* *J. A. S. Nielsen* (R¹).
 Oberstløjtnant* *S. H. Jensen* (R¹).
 Oberstløjtnant* *W. H. Reindel* (R¹).
 Politimester* *V. Platou* (R¹).
 Politimester* *V. L. Ewald* (R¹).
 Oberstløjtnant* *R. Nielsen* (R¹).
 Oberstløjtnant* *J. K. Ovesen* (R¹).
 Oberstløjtnant* *A. J. A. G. Jensen* (R¹).
 Oberstløjtnant* *O. N. Christiansen* (R¹).
 Statskovrider* *H. Engberg* (R¹).
 Statskovrider* *J. A. Nielsen* (R¹).
 Dommer* *S. T. Jantzen* (R¹).
 Dommer* *R. A. O. Sørensen* (R¹).
 Kontorchef *C. J. Krogh Hansen* (R¹).
 Kontorchef* *A. H. Kjeller* (R¹).
 Dommer* *O. Bærentsen* (R¹).
 Auditor *K. N. Schmidt* (R¹).
 Oberstløjtnant* *H. P. M. Hansen* (R¹).
 Oberstløjtnant *E. H. Andersen* (R¹).
 Auditor *S. B. Nyholm* (R¹).
 Professor, dr. phil. *H. E. Steemann Nielsen* (R¹).
 Kriminaldommer* *S. Andresen* (R¹).
 Professor*, dr. phil. *C. Matras* (R¹).
 Dommer* *K. H. Hintze* (R¹).
 Dommer* *J. C. Christiansen* (R¹).
 Udskrivningschef* *E. S. Sand* (R¹).
 Kommandørkaptajn* (M) *V. J. H. Christensen* (R¹).
 Oberstløjtnant* *P. Christiansen* (R¹).
 Oberstløjtnant* *R. Petersen* (R¹).
 Auditor* *H. G. Arebrandt* (R¹).
 Professor *N. Fabritius Buchwald* (R¹).
 Professor* *H. Rosenstand Schacht* (R¹).
 Kommandørkaptajn* (M.) *V. C. Tuzen* (R¹).
 Oberstløjtnant* *E. L. Kirkegaard* (R¹).
 Oberstløjtnant *H. H. Q. Bay* (R¹).
 Amtsforvalter, kontorchef* *G. C. C. Albeck* (R¹).
 Kommandørkaptajn* *J. B. Bonnek* (R¹).
 Kommandørkaptajn *E. A. Aalborg* (R¹).
 Kommandørkaptajn* (M.) *S. A. Lindgreen* (R¹).
 Kontorchef* *Alice A. Brun* (R¹).
 Professor*, dr. phil. *M. A. Degerbøl* (R¹).
 Kontorchef *H. A. Hjort* (R¹).
 Oberstløjtnant* *S. Lund* (R¹).
 Oberstløjtnant*, kmjkr. *H. S. Krarup* (R¹).
 Overlæge* *O. Jacobsen* (R¹).
 Kontorchef* *H. O. Larsen* (R¹).
 Dommer* *A. R. Fog* (R¹).
 Professor, dr. phil. *J. A. Holt* (R¹).
 Kontorchef*, fru *R. E. Skade* (R¹).
 Distriktsingeniør *J. Beck* (R¹).
 Oberstløjtnant* *V. E. Nielsen* (R¹).
 Oberstløjtnant* *E. P. Palbøl* (R¹).
 Oberstløjtnant* *C. baron Gyldenkrone* (R¹).
 Oberstløjtnant* *K. P. J. Dehn-Jensen* (R¹).
 Oberstløjtnant *F. J. Larsen* (R¹).
 Kommandørkaptajn* *E. Borg* (R¹).
 Kommandørkaptajn* *R. Jensen* (R¹).
 Kommandørkaptajn* *O. J. Lauesen* (R¹).
 Professor, dr. phil. *C. Møller* (R¹).¹
 Lodsdirektør, kommandørkapt. *M. Schmidt* (R¹).
 Dommer* *I. C. T. Engelstoft* (R¹).
 Kontorchef *K. S. Thomsen* (R¹).
 Professor* *H. Sigurdsson* (R¹).
 Professor* *N. F. Hoffding* (R¹).

- Professor *E. Bloch* (R¹).
 Overlæge* *S. Aa. Emanuel* (R¹).
 Professor* dr. phil. *F. G. Fabricius-Bjerre* (R¹).
 Professor* *K. A. Meldahl* (R¹).
 Kommandørkaptajn* (M.) *G. Kirkegaard* (R¹).
 Oberstløjtnant* *S. O. Begtoft* (R¹).
 Overlæge*, dr. med. *K. T. Jespersen* (R¹).
 Overlæge *E. Juel Henningsen* (R¹).
 Overlæge *C. Toftemark* (R¹).
 Oberstløjtnant *J. J. Pedersen* (R¹).
 Dommer* *C. J. Petersen* (R¹).
 Oberstløjtnant *E. Lorenzen* (R¹).
 Oberstløjtnant* *P. B. Hafstrøm* (R¹).
 Kontorchef* *T. F. Gimising* (R¹).
 Kommandørkaptajn* (M.) *A. F. Wittenburg* (R¹).
 Overbibliotekar*, dr. phil. *H. G. Topsøe-Jensen* (R¹).
 Kontorchef* *Gerda Hansen* (R¹).
 Professor*, dr. phil. *J. P. Larsen* (R¹).
 Politimester* *O. T. Kann* (R¹).
 Distrikteingeniør* *A. H. Thomassen* (R¹).
 Domprovst* *K. L. Aastrup* (R¹).
 Professor*, overlæge, dr. med. *E. Lomholt* (R¹).
 Professor*, overlæge, dr. med. *B. N. Andersen* (R¹).
 Forstander* for statens foderstofkontrol *J. Gredsted Andersen* (R¹).
 Oberstløjtnant* *E. N. S. B. Rype* (R¹).
 Dommer* *S. Hassing* (R¹).
 Direktør* for statsfrøkontrollen *L. H. C. Stahl* (R¹).
 Kontorchef *T. Frølich* (R¹).
 Kontorchef*, vicedirektør *J. Horn* (R¹).
 Professor*, dr. phil. *K. C. Jeppesen* (R¹).
 Oberstløjtnant* *I. V. Vorsting* (R¹).
 Oberstløjtnant *L. M. K. Skern* (R¹).
 Professor *W. G. Krogh-Poulsen* (R¹).
 Overarkivar, dr. phil. *V. Sjøqvist* (R¹).
 Oberstløjtnant* *V. Dam* (R¹).
 Professor*, dr. med. *H. N. H. Ehlers* (R¹).
 Auditor under min. for off. arbejder *T. B. Topsøe Jensen* (R¹).
 Oberstløjtnant* *J. U. Hingel* (R¹).
 Oberstløjtnant* *P. Larsen* (R¹).
 Kontorchef *K. C. M. von Barnekow* (R¹).
 Professor, dr. theol. *P. G. Lindhardt* (R¹).
 Oberstløjtnant* *J. V. S. Rasmussen* (R¹).
 Dommer* *E. Lunoe* (R¹).
 Dommer* *J. E. Hansen* (R¹).
 Dommer* *G. R. Simonsen* (R¹).
 Kontorchef *C. H. A. Hansen* (R¹).
 Oberstløjtnant* *N. K. I. Sørensen* (R¹).
 Kommandørkaptajn* *P. S. Christiansen* (R¹).
 Professor *J. H. W. Simonsen* (R¹).
 Professor*, dr. phil. *G. D. C. Müller* (R¹).
 Dommer* *H. Klingenberg* (R¹).
 Dommer* *H. F. Jespersen* (R¹).
 Statskovrider* *P. P. Jessen* (R¹).
 Statskovrider* *J. A. Hass* (R¹).
 Statskovrider* *E. Lassen* (R¹).
 Kontorchef *J. Vestergaard* (R¹).
 Kontorchef* *K. Stage* (R¹).
 Statskovrider *V. Halskov Hansen* (R¹).
 Statskovrider *K. Nedergaard-Hansen* (R¹).
 Kontorchef *Aa. C. Mørk Hansen* (R¹).
 Kontorchef* *G. L. Mourier* (R¹).
 Politimester* *N. S. Schmidt* (R¹).
 Politimester* *A. M. Bjerre* (R¹).
 Politimester* *T. K. Poulsen* (R¹).
 Viceudenrigsråd*, bankdirektør *H. Maegaard Nielsen* (R¹).
 Professor *S. C. T. M. Sørensen* (R¹).
 Kontorchef, oberstløjtnant *J. Bjerre* (R¹).
 Kommandørkaptajn* (M.) *J. G. Michelsen* (R¹).
 Oberstløjtnant* *P. A. Isaksen* (R¹).
 Oberstløjtnant* *B. B. Iversen* (R¹).
 Auditor *A. B. Serritzlew-Petersen* (R¹).
 Professor, dr. med. *P. Bonnevie* (R¹).
 Statskovrider *A. Hviid* (R¹).
 Kontorchef *S. Larsen* (R¹).
 Fængselsinspektør* *A. K. Bentzen* (R¹).
 Oberstløjtnant* *F. J. Huus-Nielsen* (R¹).
 Professor, dr. phil. *J. P. C. Humlum* (R¹).
 Oberstløjtnant *M. Tonsberg* (R¹).
 Oberstløjtnant *K. Jensen* (R¹).
 Kommandørkaptajn* (M.) *K. C. Sonne* (R¹).
 Kommandørkaptajn* (M.) *A. C. Thegler* (R¹).
 Kommandørkaptajn (M.) *G. K. K. Hansen* (R¹).
 Kommandørkaptajn* *J. Teisen* (R¹).
 Kontorchef*, direktør *S. H. Acker* (R¹).
 Professor*, dr. theol. *O. D. Linton* (R¹).
 Professor, dr. phil. *J. Bjerrum* (R¹).
 Professor*, dr. phil. *A. Arnholtz* (R¹).
 Rektor*, dr. phil. *N. H. Jacobsen* (R¹).
 Rektor* *P. Mogensen* (R¹).
 Rektor* *A. N. Strehle* (R¹).
 Kontorchef* *Agnes M. Siersted* (R¹).
 Oberstløjtnant*, toldgrænseinspektør *S. V. M. T. Madsen* (R¹).
 Oberstløjtnant *E. C. Harhoff* (R¹).
 Oberstløjtnant *N.-Aa. R. Andersen* (R¹).
 Kontorchef *S. J. Sørensen* (R¹).
 Professor* *M. T. Sode-Mogensen* (R¹).
 Professor*, dr. agro. *F. Steenbjerg* (R¹).
 Professor* *H. M. Jensen* (R¹).
 Professor, dr. phil. *A. Tovborg Jensen* (R¹).
 Professor* *S. Hjorth Nielsen* (R¹).
 Oberstløjtnant *H. Eriksen* (R¹).
 Oberstløjtnant *P. Aagaard Petersen* (R¹).
 Oberstløjtnant* *U. Krogh* (R¹).
 Oberstløjtnant *T. Jørgensen* (R¹).
 Kommandørkaptajn* *E. Budtz* (R¹).
 Oberstløjtnant* *P. N. Brandt-Møller* (R¹).
 Oberstløjtnant *J. J. Knudsen* (R¹).
 Seminarirektor* *A. Morville* (R¹).
 Professor*, dr. theol. *R. Prenter* (R¹).
 Professor, overlæge, dr. med. *R. Malmros* (R¹).
 Afdelingsarkitekt *E. F. Klausen* (R¹).
 Afdelingsarkitekt *T. Häuser-Hansen* (R¹).
 Oberstløjtnant* *K. P. Gundstrup* (R¹).
 Oberstløjtnant* *E. K. Birkhede* (R¹).
 Professor, dr. phil. *K. Schibsbjæ* (R¹).
 Professor, dr. phil. *S. Steffensen* (R¹).
 Kontorchef *Lorenz Petersen* (R¹).
 Byretsdommer* *C. G. Lillienskiold* (R¹).
 Professor, dr. techn. *P. H. Bendtsen* (R¹).
 Kommittet *E. V. Hansen* (R¹).
 Oberstløjtnant* *C. Forseen* (R¹).
 Professor, odont. dr. *E. A. Björk* (R¹).
 Oberstløjtnant* *J. P. Rose* (R¹).
 Oberstløjtnant* *P. C. Maalur* (R¹).
 Dommer* *C. Larsen* (R¹).
 Dommer* *H. Hansen* (R¹).
 Dommer* *J. F. T. H. v. Holstein* (R¹).
 Professor *B. Hjelmberg* (R¹).
 Professor, *H. D. Koppel* (R¹).
 Amtsskatteinspektør, kontorchef*, amtsforvalter* *O. Henriksen* (R¹).
 Ligningschef *M. I. B. Hansen* (R¹).
 Ligningschef *E. T. K. Hove* (R¹).
 Seminarirektor *M. L. Bredsdorff* (R¹).
 Kontorchef* *M. P. C. Brunso* (R¹).

- Amtslæge* *L. B. Lauritzen* (R¹).
 Professor* *E. P. Lunding* (R¹).
 Kontorchef *H. A. Hjortholt* (R¹).
 Kontorchef *P. E. E. Nielsen* (R¹).
 Professor *L. A. Hyldgaard-Jensen* (R¹).
 Oberstløjtnant *J. B. Danielsen* (R¹).
 Auditor *M. V. Reimann* (R¹).
 Kommandørkaptajn *J. A. Hviid* (R¹).
380 b Kontorchef *O. Jensen* (R¹).
 Brigadechef *C. L. V. Kristensen* (R¹).
 Kontorchef *H. Jensen* (R¹).
 Professor, dr. phil. *P. J. Jensen* (R¹).
 Professor, dr. jur. *W. E. von Eyben* (R¹).
 Professor*, dr. phil. *A. V. Schou* (R¹).
 Civildommer* *Johs. Pedersen* (R¹).
 Laboratorieførstander *J. E. Winther* (R¹).
 Seminarirektor* *S. Mogensen* (R¹).
 Kontorchef *J. O. Brønnum Scavenius* (R¹).
 Dommer* *S. Lund-Andersen* (R¹),
 Dommer* *A. J. J. Egeløv* (R¹).
 Rektor* *C. C. Andersen* (R¹).
 Kommandørkaptajn* *K. R. J. Vittinghus* (R¹).
 Oberstløjtnant* *V. V. da Costa Carneiro* (R¹).
 Oberstløjtnant* *H. I. Mentz* (R¹).
 Oberstløjtnant*, kmjkr. *C. G. A. H. Bernhoft* (R¹).
 Oberstløjtnant* *B. Allerslev Jensen* (R¹).
 Oberstløjtnant *V. K. Sørensen* (R¹).
 Oberstløjtnant* *I. P. Pedersen* (R¹).
 Dommer* *K. Jensen* (R¹).
 Dommer* *P. Vestergaard* (R¹).
 Dommer* *E. G. Strøbech* (R¹).
 Professor, dr. med. vetr. *S. Dalgaard-Mikkelsen* (R¹).
 Regionschef, kaptajn* *O. P. Petersen* (R¹).
 Brigadechef *A. K. E. Jensen* (R¹).
 Kommandørkaptajn* *S. H. L. Barfoed* (R¹).
 Afdelingsingeniør *H. E. Raun* (R¹).
 Statskovrider* *T. Kaspersen* (R¹).
 Oberstløjtnant *E. B. Meincke* (R¹).
 Rektor* *E. Matthiesen* (R¹).
 Oberstløjtnant* *L. S. Aabech* (R¹).
 Oberstløjtnant *H. H. V. Nielsen* (R¹).
 Professor, overkirurg, dr. med. *I. V. Aalkjær* (R¹).
 Oberstløjtnant *F. W. Bistrup* (R¹).
 Oberstløjtnant *P. S. Kristiansen* (R¹).
 Oberstløjtnant *P. Madsen* (R¹).
 Oberstløjtnant, kmjkr. *T. Tryde* (R¹).
 Kontorchef *L. Frederiksen* (R¹).
 Professor, dr. phil. *H. M. Sørensen* (R¹).
 Dommer* *V. J. B. Nielsen* (R¹).
 Dommer* *N. F. Kalsbol Madsen* (R¹).
 Rektor *F. M. Roikjær* (R¹).
 Rektor* *A. C. Arndal* (R¹).
 Kontorchef *N. B. Hansen* (R¹).
 Kontorchef* *A. F. Steen Petersen* (R¹).
 Professor* *H. Holst* (R¹).
 Professor *J. Jersild* (R¹).
 Professor *K. R. Buch* (R¹).
 Professor, dr. techn. *N. F. Bisgaard* (R¹).
 Kommandørkaptajn *A. Clausen* (R¹).
 Oberstløjtnant* *U. Maaloe* (R¹).
 Oberstløjtnant *A. Jensen* (R¹).
 Oberstløjtnant *E. V. Bagger* (R¹).
 Direktør, dr. med. vet. *E. B. Michelsen* (R¹).
 Professor, dr. med. vet. *J. Moustgaard* (R¹).
 Professor, prorektor, civing. *N. J. Dahl* (R¹).
 Professor*, dr. *H. Clausen* (R¹).
 Dommer* *E. Schouenborg* (R¹).
 Dommer* *A. Bech* (R¹).
 Civildommer* *H. H. S. Hilden* (R¹).
 Professor*, dr. med. *E. Husfeldt* (R¹).
 Kontorchef* *J. Rosenlund* (R¹).
 Kommandørkaptajn *E. M. Andersen* (R¹).
 Oberstløjtnant* *A. Skaarup-Andersen* (R¹).
 Oberstløjtnant *H. Kjær* (R¹).
 Oberstløjtnant* *C. Christoffersen Bro* (R¹).
 Kommandørkaptajn *H. Nørgaard* (R¹).
 Kommandørkaptajn *H. E. Bitsch Gyller* (R¹).
 Kommandørkaptajn* (M.) *N. B. Winder* (R¹).
 Amtsskatteinspektør, amtsforvalter,* kontorchef*
E. O. Franck (R¹).
 Oberstløjtnant *J. P. A. Jørgensen* (R¹).
 Oberstløjtnant* *K. König* (R¹).
 Kontorchef* *K. E. Arnberg* (R¹).
 Professor, dr. med. *I. Holm-Jensen* (R¹).
 Oberstløjtnant *F. T. Vang* (R¹).
 Oberstløjtnant *J. Heise-Jensen* (R¹).
 Oberstløjtnant *N. M. C. Probst* (R¹).
 Kommandørkaptajn *J. K. Christiansen* (R¹).
 Kommandørkaptajn *E. P. Skov-Jensen* (R¹).
 Kommandørkaptajn (M) *H. E. Christensen* (R¹).
 Oberstløjtnant *S. A. Larsen* (R¹).
 Kontorchef *E. W. Thrane* (R¹).
 Professor,* dr. phil. *M. B. Schultzer* (R¹).
 Politimester* *C. N. Fenger-Eriksen* (R¹).
 Domprovst *P. L. Schou* (R¹).
 Kontorchef *E. B. Abrahamson* (R¹).
 Kontorchef *K. Budde Lund* (R¹).
 Kontorchef *M. T. Høring* (R¹).
 Professor*, dr. techn. *K. E. Jensen* (R¹).
 Oberstløjtnant *L. R. Ravnøl* (R¹).
 Oberstløjtnant *J. K. K. Kjærgaard* (R¹).
 Kontorchef* *K. A. Jensen* (R¹).
 Professor *N. O. Rasbech* (R¹).
 Professor *N. K. Hermansen* (R¹).
 Politimester* *H. V. M. Oppermann* (R¹).
 Politimester* *N. P. Westerby* (R¹).
 Kontorchef *P. D. Steenberger* (R¹).
 Professor*, billedhugger *G. P. G. Eickhoff* (R¹).
 Kommandørkaptajn *H. Larsen* (R¹).
 Oberstløjtnant *O. B. G. Justesen* (R¹).
 Oberstløjtnant *F. M. Hilbert* (R¹).
 Kontorchef *E. Engberg* (R¹).
 Amtslæge* *J. A. Jørgensen* (R¹).
 Amtslæge*, dr. med. *E. N. J. Øllegaard* (R¹).
 Oberstløjtnant *W. Lonsdale* (R¹).
 Oberstløjtnant* *E. Lund Rostrup* (R¹).
 Professor, dr. med. *F. R. Therkelsen* (R¹).
 Statskovrider *I. T. Jelnes* (R¹).
 Amtsforsvalter, kontorchef* *A. Kofoed* (R¹).
 Viceretsformand *J. Høytrup* (R¹).
 Politimester* *S. A. Holten* (R¹).
 Politimester* *K. S. Halsteen* (R¹).
 Oberstløjtnant *J. J. Ladegaard Mikkelsen* (R¹).
 Oberstløjtnant *E. Nedenskov Laursen* (R¹).
 Kontorchef *N. Engberg* (R¹).
 Professor, dr. med. *H. C. Andersen* (R¹).
 Professor, dr. med. *V. A. Jensen* (R¹).
 Oberstløjtnant *A. M. E. Fyner* (R¹).
 Oberstløjtnant *K. Tretow-Loof* (R¹).
 Oberstløjtnant *O. Stephensen* (R¹).
 Kommandørkaptajn *H. E. L. Schiermer* (R¹).
 Overaccoucheur*, professor* *H. E. Brandstrup* (R¹).
 Seminarirektor*, dr. theol. *A. Nyholm* (R¹).
 Professor*, dr. phil. *A. Steensberg* (R¹).
 Professor*, dr. phil. *T. J. Sørensen* (R¹).

- Professor *H. A. Andersen* (R¹).
 Auditor *S. C. A. Dall* (R¹).
 Statsskovrider *A. H. B. Tage-Jensen* (R¹).
 Professor *H. H. Ravn* (R¹).
 Kommandørkaptajn* *H. Worm-Leonhard* (R¹).
 Kommandørkaptajn *K. Aa. Bang* (R¹).
 Kommandørkaptajn *U. H. Gad* (R¹).
 Oberstløjtnant *E. W. Sørensen* (R¹).
 Oberstløjtnant *E. J. Lysebjerg Hansen* (R¹).
 Oberstløjtnant *V. J. Übbe* (R¹).
 Professor*, dr. phil. *B. G. D. Strømgren* (R¹).
 Udskrivningschef *V. Ramm* (R¹).
 Kontorchef *T. A. Christensen* (R¹).
 Kontorchef *K. Kampmann* (R¹).
 Kontorchef *E. F. Arntzen* (R¹).
 Professor, arkitekt *A. A. W. Smitt* (R¹).
 Oberstløjtnant *A. O. Geertsen* (R¹).
 Professor, dr. med. *P. A. Knudsen* (R¹).
 Oberstløjtnant* *A. R. Sønderby* (R¹).
 Oberstløjtnant *V. Andersen* (R¹).
 Oberstløjtnant *A. S. Bendtsen* (R¹).
 Oberstløjtnant *E. J. Harder* (R¹).
 Kontorchef *B. Blume* (R¹).
 Viceformand i Landsskatteretten *C. V. Vinten* (R¹).
 Oberstløjtnant* *H. Wegener* (R¹).
 Oberstløjtnant* *T. Helgesen* (R¹).
 Oberstløjtnant* *A. M. Achon* (R¹).
 Oberstløjtnant* *P. P. C. S. Schroeder* (R¹).
 Overlæge*, dr. med. *P. M. Windfeld* (R¹).
 Kontorchef *S. Ryum* (R¹).
 Kontorchef *R. Pedersen* (R¹).
 Politimester *N. E. Schaumburg* (R¹).
 Kontorchef *K. G. Rønn* (R¹).
 Oberstløjtnant* *H. B. Fabricius* (R¹).
 Oberstløjtnant* *H. Schou-Nielsen* (R¹).
 Oberstløjtnant *C. C. G. A. Bratved* (R¹).
 Kommandørkaptajn* *E. R. Viero* (R¹).
 Overlæge, dr. med. *C. B. Lavøtz* (R¹).
 Dommer* *H. Stoustrup* (R¹).
 Dommer* *J. B. Blegvad Jensen* (R¹).
 Dommer* *O. Hansen* (R¹).
 Dommer *A. F. Habersaat* (R¹).
 Dommer* *O. A. J. Ringstrøm* (R¹).
 Afdelingsingeniør* *P. E. B. Vedel* (R¹).
 Kontorchef *C. E. W. Utrichsen* (R¹).
 Professor *V. Å. Jeppesen* (R¹).
 Professor *S. Å. Vørts* (R¹).
 Kontorchef *C. Gulmann* (R¹).
 Kontorchef *J. Jensen* (R¹).
 Distriktstoldchef* *S. Nedermark* (R¹).
 Kommandørkaptajn (M.) *P. A. H. Nielsen* (R¹).
 Oberstløjtnant *C. E. Christensen* (R¹).
 Oberstløjtnant* *H. S. Gunnar* (R¹).
 Politimester* *M. C. Fugl* (R¹).
 Politimester* *E. V. H. Briz* (R¹).
 Politimester* *T. V. Becket* (R¹).
 Dommer *S. L. Møller* (R¹).
 Direktør for Tøjhusmuseet, dr. phil. *A. Hoff* (R¹).
 Kontorchef *J. Bløcher* (R¹).
 Rektor *E. Bruun* (R¹).
 Professor, dr. phil. *V. M. Mikkelsen* (R¹).
 Professor *P. E. Jakobsen* (R¹).
 Direktør *H. Aaberg* (R¹).
 Professor *O. Wanscher* (R¹).
 Kommandørkaptajn *J. S. E. Hansen* (R¹).
 direktør, dr. med. vet. *H. E. Ottosen* (R¹).
 Oberstløjtnant* *K. J. Christiansen* (R¹).
 Oberstløjtnant* *P. O. Bjerrum* (R¹).
 Kontorchef fru *Ruth Christensen* (R¹).
 Kommandørkaptajn *H. J. Jørgensen* (R¹).
 Kommandørkaptajn (M.) *J. H. Holten* (R¹).
 Dommer* *V. Gjeding Thisted* (R¹).
 Dommer *T. Haagen* (R¹).
 Statsskovrider *N. E. L. Thomsen* (R¹).
 Statsskovrider *O. A. Kampmann* (R¹).
 Oberstløjtnant *H. R. K. Jensen* (R¹).
 Oberstløjtnant *F. S. Andersen* (R¹).
 Administrationschef *V. Hoeg* (R¹).
 Oberstløjtnant *A. J. Adolph* (R¹).
 Dommer* *F. A. E. J. Asmund* (R¹).
 Dommer *T. Worsaae* (R¹).
 Professor, dr. oecón. *V. Madsen* (R¹).
 Professor, dr. med. *K. A. Lundbæk* (R¹).
 Kontorchef *W. A. Weincke* (R¹).
 Oberstløjtnant *B. Bjørnsen* (R¹).
 Distriktstoldchef *O. Jørgensen* (R¹).
 Administrator ved den kgl. veterinær- og landbo-
 højskole *S. A. R. Paludan* (R¹).
 Seminarirektor* *E. J. Utoft* (R¹).
 Professor, dr. jur. *T. H. Nielsen* (R¹).
 Professor, dr. polit. *S. Å. Hansen* (R¹).
 Professor, dr. phil. *H. F. Hendriksen* (R¹).
 Professor *A. Hammelboe* (R¹).
 Borgmester *A. Wassard Jørgensen* (R¹).
 Dommer *P. R. Edrén* (R¹).
 Viceudenrigsråd *G. Schack Larsen* (R¹).
 Stabslæge *H. A. Boysen Tramsen* (R¹).
 Oberstløjtnant *J. Rembøl* (R¹).
 Oberstløjtnant *A. S. Gundorf* (R¹).
 Oberstløjtnant* *T. T. Møller* (R¹).
 Professor, dr. techn. *F. H. B. Ingerslev* (R¹).
 Professor, dr. techn. *P. Søltø* (R¹).
 Professor *K. Refslund* (R¹).
 Kontorchef *O. I. Lindorff-Larsen* (R¹).
 Kontorchef *P. Fergo* (R¹).
 Kontorchef *C. J. Adamsen* (R¹).
 Kontorchef *H. H. Haxthausen* (R¹).
 Dommer *J. A. H. Clausen* (R¹).
 Dommer fru *Gerda C. N. Buch* (R¹).
 Kommandørkaptajn *O. Felding* (R¹).
 Kommandørkaptajn *P. Lewinsky* (R¹).
 Provst *H. Sandbæk* (R¹).
 Kontorchef*, chef for Folketingets bureau *H. Hjort-
 dal* (R¹).
 Rektor *J. K. Olsen* (R¹).
 Rektor *H. W. Larsen* (R¹).
 Rektor, dr. techn. *F. Andersen* (R¹).
 Oberstløjtnant *C. J. K. Severinsen* (R¹).
 Oberstløjtnant* *J. Aubertin-Oxholm* (R¹).
 Kontorchef fru *E. Riberholt* (R¹).
 Kommandørkaptajn *K. V. Raabye* (R¹).
 Kommandørkaptajn* *P. E. Nordbrandt* (R¹).
 Kommandørkaptajn *P. Møller* (R¹).
 Kommandørkaptajn *J. C. G. Skovbjerg Sørensen*
 (R¹).
 Kontorchef *G. Fält-Jensen* (R¹).
 Kontorchef *H. Christensen* (R¹).
 Oberstløjtnant* *A. H. Jørgensen* (R¹).
 Kontorchef *E. J. Lysgaard* (R¹).
 Kontorchef *E. H. Mortensen* (R¹).
 Amtsskoleinspektør *S. P. Pedersen* (R¹).
 Oberstløjtnant *K. T. Winther* (R¹).
 Oberstløjtnant *J. Hansen-Nord* (R¹).
 Oberstløjtnant *N. T. Winther* (R¹).
 Oberstløjtnant *J. H. B. Tremmer* (R¹).
 Auditor *J. S. Herold* (R¹).
 Professor*, dr. phil., kaptajn løjtnant*, kmjkr. *J. J.
 D. G. V. Hartnack* (R¹).
 Professor, overlæge, dr. med. *M. V. Ingerslev* (R¹).
 Professor, dr. med. *P. V. Møller-Christensen* (R¹).

- Dommer* *C. E. Bonnevie* (R¹).
 Oberstløjtnant *P. E. Rye Hansen* (R¹).
 Oberstløjtnant *A. K. Hougaard* (R¹).
 Oberstløjtnant *A. N. Karlsen* (R.).
 Oberstløjtnant *J. Larsen* (R¹).
 Oberstløjtnant *J. E. M. Mikkelsen* (R¹).
 Oberstløjtnant *I. F. P. Bruhn-Petersen* (R¹).
 Oberstløjtnant *M. H. Lund* (R¹).
 Kommandørkaptajn *G. Thomsen* (R¹).
 Kommandørkaptajn *E. Harder* (R¹).
 Kommandørkaptajn *L. W. Wellesen* (R¹).
 Kommandørkaptajn *N. F. Stegmann* (R¹).
 Distriktsleder I., kommandørkaptajn *G. Lykkegaard Smidt-Jensen* (R¹).
 Politimester *V. Mouridsen* (R¹).
 Politimester *T. Weywadt* (R¹).
 Professor, dr. phil. *T. Wittrock Bocher* (R¹).
 Professor, overlæge, dr. med. *H. K. Kristensen* (R¹).
 Kontorchef *K. Rebsdorph* (R¹).
 Kontorchef *F. Bonaventura Howitz* (R¹).
 Kommandørkaptajn *R. I. Thomsen* (R¹).
 Kommandørkaptajn *N. F. Zoffmann Jensen* (R¹).
 Oberstløjtnant *K. E. Gabel-Jørgensen* (R¹).
 Oberstløjtnant *H. Bülow-Olsen* (R¹).
 Auditor *I. Lærkesen* (R¹).
 Domprovst *H. B. Østergaard-Nielsen* (R¹).
 Professor, overkirurg, dr. med. *M. K. Andreassen* (R¹).
 Professor, overlæge, dr. med. *J. C. Hess Thaysen* (R¹).
 Professor *N. E. Alkjær* (R¹).
 Professor *S. P. Hansen* (R¹).
 Professor, dr. odont. *K. Dreyer Jørgensen* (R¹).
 Fængselsinspektør* *Aa. A. Worm* (R¹).
 Kommandørkaptajn *P. E. B. Hegner* (R¹).
 Kommandørkaptajn *P. H. H. With-Jørgensen* (R¹).
 Kommandørkaptajn *F. S. Thorstrup* (R¹).
 Professor, dr. techn. *H. L. Knudsen* (R¹).
 Professor, dr. phil. *E. Følner* (R¹).
 Professor *S. E. Lauritzen* (R¹).
 Professor, civiling. *K. V. Olsen* (R¹).
 Fængselsinspektør *F. E. Hellborn* (R¹).
 Professor* *J. J. Bælum* (R¹).
 Kontorchef *V. Å. Korsbak* (R¹).
 Kontorchef *O. Bierring* (R¹).
 Kontorchef *H. C. Vissing Christensen* (R¹).
 Oberstløjtnant *O. Mortensen* (R¹).
 Kommandørkaptajn *H. C. J. Knåbe* (R¹).
 Overlæge, dr. med. *H. Johansen* (R¹).
 Amtsskatteinspektør *V. Gade* (R¹).
 Kontorchef *Gerda Ulrikka Frank* (R¹).
 Oberstløjtnant *H. G. P. Jensen* (R¹).
 Oberstløjtnant *P. E. Willumsen* (R¹).
 Professor, dr. phil. *N. Schiørring* (R¹).
 Professor, dr. phil. *C. Stief* (R¹).
 Professor, dr. theol. *C. T. Christensen* (R¹).
 Professor, overlæge, dr. med. *O. Boye* (R¹).
 Oberstløjtnant *K. Lundsholt* (R¹).
 Oberstløjtnant *E. von Huth Smith* (R¹).
 Professor, dr. phil. *S. O. Sørensen* (R¹).
 Professor, dr. phil. *E. G. Albeck* (R¹).
 Professor, dr. phil. *C. E. Westergaard-Nielsen* (R¹).
 Distriktsleder I., oberstløjtnant *E. O. Hansen* (R¹).
 Kommandørkaptajn *P. Jakobsen* (R¹).
 Professor, dr. med. *E. S. A. Jacobsen* (R¹).
 Professor, dr. phil. *V. Steen Andersen* (R¹).
 Oberstløjtnant* *F. H. E. Boysen* (R.).
 Kommandørkaptajn* *A. H. Lind* (R.).
 Oberstløjtnant* *M. T. Dall* (R.).
 Underdirektør* ved orlogsværftet *E. Sanning* (R.).
 Oberstløjtnant* *M. O. C. D. Stage* (R.).
 Dommer *A. Christensen* (R.).
 Dommer *R. J. Dyrøborg* (R.).
 Amtslæge* *C. J. K. Hrolv* (R.).
 Politimester* *E. C. Selsing* (R.).
 Politimester* *C. P. Koefoed* (R.).
 Professor, dr. jur. *M. Sørensen* (R.).
 Kontorchef *B. P. A. A. Rosenquist* (R.).
 Afdelingsingeniør* *E. Clausen* (R.).
 Politimester* *C. J. M. F. Hansen* (R.).
 Politimester* *E. R. Gélius* (R.).
 Politimester* *H. S. M. F. Andresen* (R.).
 Politimester* *H. J. S. Rasmussen* (R.).
 Forstander* for statens veterinære institut for virus forskning *E. G. F. Fogedby* (R.).
 Politimester* *H. C. T. Herting* (R.).
 Kontorchef* *C. E. Løye* (R.).
 Afdelingsingeniør *A. Colding* (R.).
 Dommer *C. Jepsen* (R.).
 Kontorchef*, skattedirektør *C. C. V. A. Jensen* (R.).
 Politimester* *J. W. Gemzøe* (R.).
 Kontorchef* *V. K. A. Jensen* (R.).
 Oberstløjtnant *C. R. Kaas-Sørensen* (R.).
 Kommandørkaptajn* *T. S. Prip* (R.).
 Afdelingsingeniør *K. A. Huld* (R.).
 Maskinkommandørkaptajn* *N. C. C. Sejrup* (R.).
 Konsulent, civing. *C. A. Ø. Blixencrone-Møller* (R.).
 Civildommer *S. A. Jacobsen* (R.).
 Politimester *M. Grau* (R.).
 Politimester* *C. J. Christensen* (R.).
 Kontorchef *S. Godvin* (R.).
 Statskrovridder *B. Jacobsen* (R.).
 Domprovst *H. I. O. Feller* (R.).
 Dommer *G. K. Ulrich* (R.).
 Dommer *H. F. Fogh* (R.).
 Dommer *C. O. Christensen* (R.).
 Kontorchef* *V. I. Lyngge Nielsen* (R.).
 Overlæge, dr. med. *C. J. Møllenbach* (R.).
 Politimester *E. Nyborg* (R.).
 Politimester *H. E. Rein-Jensen* (R.).
 Civildommer *S. A. Dorn-Jensen* (R.).
 Dommer* *M. Thaarup* (R.).
 Dommer *A. C. L. Halkov* (R.).
 Dommer *P. B. Nielsen* (R.).
 Dommer *J. Blicher* (R.).
 Dommer *P. O. Hansen* (R.).
 Civildommer *V. F. T. Ryhave* (R.).
 Politimester *H. H. Tobiesen* (R.).
 Politimester *P. Aa. C. Kjalke* (R.).
 Politimester *P. E. B. Thomsen* (R.).
 Politimester *A. Krag* (R.).
 Dommer *A. Hillerup* (R.).
 Kontorchef *M. K. B. Packness* (R.).
 Politimester *J. Feilberg Jørgensen* (R.).
 Oberstløjtnant *C. E. H. Johansen* (R.).
 Overingeniør *N. P. H. Bøgekjær* (R.).
 Kontorchef* *C. T. Lund* (R.).
 Kontorchef *S. C. F. C. Mortensen* (R.).
 Amtslæge, dr. med. *P. L. W. Hjorth* (R.).
 Dommer *A. F. Holm* (R.).
 Dommer *T. M. Møller Nielsen* (R.).
 Dommer *O. Valentiner-Branth* (R.).
 Civildommer *P. M. R. Hallenberg* (R.).
 Kriminaldommer *G. Evensen* (R.).
 Dommer *E. C. Caspersen* (R.).
 Politimester *J. C. M. Lønborg* (R.).
 Politimester *I. Trolle* (R.).
 Politimester *P. F. Høybye* (R.).
 Oberstløjtnant *R. C. Jørgensen* (R.).
 Konsulent, dr. polit. *H. V. Uldall-Hansen* (R.).

- Professor*, dr. med. *J. Bichel* (R.).
 Dommer *Ellen A. M. Larsen* (R.).
 Dommer *T. R. Møller* (R.).
 Civildommer *F. A. Linde* (R.).
 Dommer *C. P. Schierbeck* (R.).
 Dommer *K. Bonfils* (R.).
 Kontorchef* *C. G. O. Birk* (R.).
 Kontorchef *J. A. Balslev* (R.).
 Kontorchef *N. J. F. F. Terpøger* (R.).
 Professor* *V. G. Holmboe* (R.).
 Kontorchef *O. I. K. Skands* (R.).
 Professor *K. E. B. Sørensen* (R.).
 Politimester *A. Moltke* (R.).
 Politimester *E. Borum* (R.).
 Politimester *E. V. Storm* (R.).
 Politimester *E. P. Bøving* (R.).
 Dommer *E. T. Thomsen* (R.).
 Professor*, dr. jur. *A. F. A. Nelson* (R.).
 Forstander for statens forsøgsvirksomhed i plantekultur*, dr. agro. *H. L. Jensen* (R.).
 Oberstløjtnant *O. Wulff* (R.).
 Kontorchef* *E. N. M. Frank* (R.).
 Dommer* *P. H. G. Baark* (R.).
 Politimester *T. A. Jacobsen* (R.).
 Politimester *C. E. Ellegaard* (R.).
 Politimester *E. V. Landau* (R.).
 Kontorchef*, oberstløjtnant *M. Sund* (R.).
 Professor*, dr. phil. *P. Høybye* (R.).
 Dommer *B. L. K. Jensen* (R.).
 Dommer *J. J. Høegh Bek* (R.).
 Overlæge, dr. med. *Aa. Grul* (R.).
 Rektor* *T. M. J. Hastrup* (R.).
 Rektor* *G. Tolderlund-Hansen* (R.).
 Rektor *G. N. J. Rosholm* (R.).
 Rektor *C. E. E. Dinesen* (R.).
 Rektor* *S. H. Jensen* (R.).
 Seminarirektor* *G. Schmidt Nielsen* (R.).
 Ingeniørdocent *E. H. Hertz* (R.).
 Overlæge*, dr. med. *J. F. Ravn* (R.).
 Direktør *G. R. Nelson* (R.).
 Kontorchef *Gerda U. Andersson* (R.).
 Dommer *J. G. Joøfsen* (R.).
 Professor* *Aa. Klønum* (R.).
 Oberstløjtnant* *O. Hansen* (R.).
 Professor, dr. med. *E. H. Hansen* (R.).
 Amtslæge, dr. med. *M. Trier* (R.).
 Amtslæge, dr. med. *S. Ostenfeld* (R.).
 Kontorchef* *H. P. Bov* (R.).
 Professor, dr. phil. *A. C. Kjær* (R.).
 Politimester *H. Frandsen* (R.).
 Politimester* *B. T. Flagstad* (R.).
 Politimester *P. R. Jacobsen* (R.).
 Politimester *H. Christensen* (R.).
 Professor *E. Borg* (R.).
 Oberstløjtnant* *E. K. Carlsen* (R.).
 Bygningsinspektør *O. Himmelstrup* (R.).
 Oberstløjtnant *E. Krag* (R.).
 Oberstløjtnant *P. Støltze* (R.).
 Kontorchef *E. G. H. E. Drostby* (R.).
 Kontorchef *K. Gleerup* (R.).
 Kontorchef *V. Martensen-Larsen* (R.).
 Kontorchef *J. H. Smith* (R.).
 Kontorchef *B. J. Andersson* (R.).
 Kontorchef* *C. C. P. Røstorf* (R.).
 Kontorchef *S. F. Lenler-Olsen* (R.).
 Kontorchef* *K. H. C. Holm* (R.).
 Professor, dr. phil. *K. H. Svalastoga* (R.).
 Oberstløjtnant *E. T. Larsen* (R.).
 Professor *A. Nielsen* (R.).
 Professor, dr. phil. *T. G. Carlsen* (R.).
 Professor, dr. teohn. *S. A. Harvald* (R.).
 Kontorchef* *F. á Rogvi* (R.).
 Professor, dr. odont. *J. J. Pindborg* (R.).
 Politimester *E. L. Albjerg Nielsen* (R.).
 Politimester *W. Fentz* (R.).
 Politimester *H. T. Rosenfeldt* (R.).
 Politimester *P. O. Buhl* (R.).
 Professor *A. Skjold Rasmussen* (R.).
 Professor *E. Herløw* (R.).
 Kommandørkaptajn, kontorchef* *H. E. Hansen* (R.).
 Professor *S. E. Szøw* (R.).
 Professor, dr. jur. *A. Vinding Kruse* (R.).
 Stataskovrider *A. G. Elmquist* (R.).
 Stataskovrider *V. Johansen* (R.).
 Kontorchef *J. Hertøft* (R.).
 Kontorchef* *B. M. Kristensen* (R.).
 Professor, dr. phil. *E. Rancke-Madsen* (R.).
 Skoledirektør* *C. T. J. Berthelsen* (R.).
 Kontorchef *S. Scheving Christensen* (R.).
 Professor, overlæge, dr. med. *G. S. Thomsen* (R.).
 Professor, overlæge, dr. phil. *T. S. V. Bang* (R.).
 Rektor *K. E. Løber* (R.).
 Kontorchef* *N. Salicath* (R.).
 Kommandørkaptajn *O. H. Jensen* (R.).
 Professor, dr. phil. *H. Jensen* (R.).
 Forstander for statens forstlige forsøgsvæsen, dr. agro. *E. Holmgaard* (R.).
 Kontorchef *L. Ringgaard* (R.).
 Professor, ph. dr. *I. Niord Niordson* (R.).
 Ingeniørdocent *E. Krag* (R.).
 Professor* *S. Aa. Andersen* (R.).
 Overlæge *J. Sachs* (R.).
 Kontorchef *J. Munck-Hansen* (R.).
 Civildommer *K. Ellehaug Hansen* (R.).
 Professor *E. Bløndal Bengtsson* (R.).
 Professor *E. Jacobsen* (R.).
 Afdelingsingeniør *P. Vesterstrøm* (R.).
 Kontorchef *T. Clausen Jørgensen* (R.).
 Professor, civing. *V. Korsgaard* (R.).
 Kontorchef *J. Aa. Pedersen* (R.).
 Kontorchef, oberstløjtn. *J. C. J. Rosenhøj Almar* (R.).
 Kontorchef *V. Hansen* (R.).
 Kontorchef *E. Tjalve* (R.).
 Politimester *J. Smith* (R.).
 Politimester *F. J. K. Funk* (R.).
 Politimester *H. P. Christensen* (R.).
 Kontorchef* *J. Bengtson* (R.).
 Professor, dr. phil. *B. Nielsen Bak* (R.).
 Oberstløjtnant *A. Nielsen Karlsen* (R.).
 Kontorchef* *J. Clausen* (R.).
 Overlæge, dr. med. *C. O. H. Faarup* (R.).
 Professor, dr. phil. *P. Nykrog* (R.).
 Kontorchef *J. Skovgaard-Hansen* (R.).
 Politimester *J. Nielsen* (R.).
 Byretsdommer *E. Frank Poulsen* (R.).
 Brigadechef *J. C. Krieger* (R.).
 Kontorchef *A. K. Truelsen* (R.).
 Kontorchef *E. N. P. Sørensen* (R.).
 Kontorchef*, socialdirektør *H. Koldby Nielsen* (R.).
 Kontorchef *K. F. Jespersen* (R.).
 Kontorchef *J. H. Bastholm* (R.).
 Konsulent *P. Fønger* (R.).
 Kommandørkaptajn *B. Hervad-Jørgensen* (R.).
 Prof., dr. phil. *Bodil V. Jerslev Lund, f. Jerslev* (R.).
 Kontorchef *P. A. Koch* (R.).
 Kontorchef *E. N. K. Sjøgren-Nielsen* (R.).
 Professor*, dr. phil. *G. Bech* (R.).
 Professor, dr. theol. *N. K. Andersen* (R.).
 Dommer *J. Koch* (R.).
 Dommer *H. E. Kaa* (R.).

- Dommer *J. Paulsen* (R.).
 Dommer *H. Königsfeldt* (R.).
 Professor *F. Bramsnæs* (R.).
 Kontorchef* *A. G. Nielsen* (R.).
 Rektor *P. A. Hagh Østergaard* (R.).
 Professor *H. Peulicke Nielsen* (R.).
 Overlæge *H. H. J. Jacobsen* (R.).
 Kontorchef *P. Siggaard Jensen* (R.).
 Dommer *H. E. C. F. Grundtvig* (R.).
 Kriminaldommer *N. E. Skander-Madsen* (R.).
 Dommer *H. I. Petersen* (R.).
 Professor *J. Bo* (R.).
 Professor *E. C. Sørensen* (R.).
 Konsulent* *A. O. Bache* (R.).
 Viceformand i landsskatteretten *E. H. A. Goldschmidt* (R.).
 Udskrivningschef *A. Munkgaard* (R.).
 Kontorchef, dr. jur. *E. A. Harder* (R.).
 Overlæge, dr. med. *J. P. Frost* (R.).
 Overlæge*, dr. med. *M. Ellermann* (R.).
 Kontorchef *U. B. Thau* (R.).
 Professor, dr. phil. *H. M. Thamdrup* (R.).
 Professor, dr. phil. *J. Læssøe* (R.).
 Stasskovrider *H. A. von Barner* (R.).
 Politimester *T. Skaalum* (R.).
 Politimester *J. A. Bodenhoff* (R.).
 Oberstløjtnant* *B. O. Sandquist* (R.).
 Oberstløjtnant* *T. H. K. Wichmann* (R.).
 Kontorchef *V. J. Nielsen* (R.).
 Kontorchef, oberstløjtnant *H. J. H. T. Erichsen* (R.).
 Kontorchef *K. V. Stang* (R.).
 Fængselsinspektør *E. A. Nielsen* (R.).
 Professor, overlæge, dr. med. *E. I. Thomassen* (R.).
 Kontorchef *K. K. Løkkegaard* (R.).
 Forstander f. Pastorseminariet *L. C. Brøndum* (R.).
 Oberstløjtnant* *B. M. Jensen* (R.).
 Domprovst *R. D. Fangel* (R.).
 Chef for Skibsregistret *G. H. Jensen* (R¹).
 Domprovst *S. H. Nepper-Christensen* (R.).
 Professor, dr. phil. *A. N. Bohr* (R.).
 Professor, dr. phil. *S. E. Egerod* (R.).
 Overlæge, dr. med. *F. G. Neukirch* (R.).
 Overlæge, dr. med. *F. Kiørboe* (R.).
 Rektor *C. W. Hansen* (R.).
 Kontorchef* *O. G. E. Nielsen* (R.).
 Kontorchef *E. P. F. Kaae* (R.).
 Kontorchef *T. Bay Christensen* (R.).
 Kontorchef*, distriktstoldchef *H. G. Petersen* (R.).
 Kontorchef *K. P. Wieth Knudsen* (R.).
 Kontorchef *J. M. B. Carstens* (R.).
 Domprovst *B. Roesen* (R.).
 Dommer *A. Grønbæk Laugesen* (R.).
 Dommer *J. W. Levinsen* (R.).
 Dommer *K. T. Andreassen* (R.).
 Dommer *P. Dam* (R.).
 Byretsdommer *P. de Fine Olivarius* (R.).
 Statsskovrider *E. Laumann Jørgensen* (R.).
 Professor, dr. phil. *J. Rasmussen* (R.).
 Fhv. minister, distriktsleder I., oberstløjtnant *K. C. E. Østergaard* (R.).
 Professor, dr. phil. *N. Hofman-Bang* (R.).
 Professor, dr. phil. *K. Hertel Sørmark* (R.).
 Ingeniørdocent *L. A. Hansen* (R.).
 Kontorchef, oberstløjtnant *N. Nordentoft* (R.)*
 Oberstløjtnant *M. Schwalbe* (R.).
 Oberstløjtnant *C. W. B. Christensen* (R.).
 Professor, dr. odont. *N. Pedersen Brill* (R.).
 Professor *C. A. J. Larsen* (R.).
 Professor, dr. med. vet. *J. G. Espersen* (R.).
 Professor, dr. phil. *K. Drenck* (R.).
 Kontorchef *R. A. Thorning-Petersen* (R.).
 Kontorchef *P. Hansen* (R.).
 Kontorchef *N. P. A. Wiuff* (R.).
 Kontorchef *V. V. A. Frederiksen* (R.).
 Professor *D. Sterup-Hansen* (R.).
 Professor, dr. jur. *B. Gomard* (R.).
 Amtslæge *M. Fog-Poulsen* (R.).
 Professor, overlæge, dr. med. *E. Freiesleben* (R.).
 Konsulent *T. V. S. Brockmeyer* (R.).
 Professor, overlæge, dr. med. *G. Asboe-Hansen* (R.).
 Professor,* dr. med. *G. Teitlum* (R.).
 Professor, dr. med. *D. Trolle* (R.).
 Seminarirektor *J. Brix* (R.).
 Seminarirektor *T. Larsen* (R.).
 Oberstløjtnant *J. Thorup Jensen* (R.).
 Oberstløjtnant *H. Brock Brokhøj* (R.).
 Oberstløjtnant *H. Petersen* (R.).
 Kriminaldommer *P. Sølling* (R.).
 Dommer *L. Hulshøj* (R.).
 Kommandørkaptajn *P. Klein* (R.).
 Kommandørkaptajn *M. F. V. Krarup* (R.).
 Kommandørkaptajn *S. S. von Fyren Kieler* (R.).
 Kommandørkaptajn *H. Harboe-Hansen* (R.).
 Dommer *P. Buch* (R.).
 Politimester *A. V. Sørensen* (R.).
 Politimester *H. J. Petersen* (R.).
 Politimester *Aa. Rasmussen Foldspang* (R.).
 Distriktsleder I., oberstløjtnant *H. Petersen* (R.).
 Kontorchef *E. W. Thielsen* (R.).
 Kontorchef *B. Helsted* (R.).
 Oberstløjtnant* *F. A. Agersted* (R.).
 Overbibliotekar *J. V. Ammundsen, f. Simonsen* (R.).
 Kontorchef *E. Villumsen* (R.).
 Professor, dr. phil. *K. K. Jeppesen* (R.).
 Professor, dr. theol. *J. F. Sløk* (R.).
 Professor, dr. med. *J. B. Dalgaard* (R.).
 Professor, ekon. dr. *A. Heimbürger Rasmussen* (R.).
 Oberstløjtnant *A. S. Møller* (R.).
 Kommandørkaptajn *A. L. P. Kristensen* (R.).
 Kommandørkaptajn *N. Heisterberg* (R.).
 Kommandørkaptajn *L. G. Brink* (R.).
 Kontorchef *M. P. Winther* (R.).
 Kontorchef *O. C. Glavind Hansen* (R.).
 Kontorchef fru *G. Foss Hasner* (R.).
 Dommer *N. T. Jærndal* (R.).
 Dommer *S. E. Holmkær* (R.).
 Byretsdommer *A. Holmstrup* (R.).
 Professor, fil. dr. *K. G. Wingstrand* (R.).
 Professor, dr. phil. *N. O. Lassen* (R.).
 Professor, dr. phil. *C. J. Ballhausen* (R.).
 Professor, overlæge, dr. med. *A. E. Tybjerg Hansen* (R.).
 Professor, overkirurg, dr. med. *J. C. Christoffersen* (R.).
 Kontorchef* *K. Gjerulff* (R.).
 Kasseinspektør *C. M. T. Knudsen* (R.).
 Professor, tekn. dr. *A. F. Bjørkman* (R.).
 Professor *G. Bruun* (R.).
 Professor *C. H. Gudnason* (R.).
 Professor, dr. phil. *T. Sorgenfrei* (R.).
 Ingeniørdocent *M. D. Ludvigsen* (R.).
 Ingeniørdocent *A. C. P. M. Andersen* (R.).
 Kontorchef *N. E. Abildgaard Lund* (R.).
 Kontorchef *N. E. Thye-Nielsen* (R.).
 Kommandørkaptajn *O. Westergaard* (R.).
 Distriktsleder, oberstløjtnant *B. P. Thøgersen* (R.).
 Oberstløjtnant *G. P. Welløw* (R.).
 Domprovst *P. V. Hansen* (R.).

*) Midl. udnævnt.

- Kontorchef *M. E. Nygaard Ersboll* (R.).
 Kontorchef *G. I. Hansen* (R.).
 Kontorchef *F. Primdahl* (R.).
 Rektor *D. K. Hansen* (R.).
 Dommer *K. G. Larsen* (R.).
 Dommer *A. Kristensen* (R.).
 Kontorchef *Birgit W. Reeh* (R.).
 Fængselsinspektør *K. J. Ebbe* (R.).
 Fængselsinspektør *H. J. N. Heilbo* (R.).
 Konsulent* *A. Gormsen* (R.).
 Professor, dr. med. *M. Glahn* (R.).
 Kontorchef *L. G. A. Meyer* (R.).
 Rektor for Danmarks Biblioteksskole *J. P. Kirkegaard* (R.).
 Oberstløjtnant *K. C. J. Pedersen* (R.).
 Professor, dr. med. *E. Andreasen* (R.).
 Statsskovrider *J. C. H. Munkoe* (R.).
 Kontorchef *S. Chidekel* (R.).
 Professor, dr. phil. *O. C. Norn* (R.).
 Politimester *K. Harne* (R.).
 Politimester *A. H. Elm-Larsen* (R.).
 Politimester *J. C. Larsen* (R.).
 Politimester *G. E. Hansen* (R.).
 Politimester *H. Kaarsbo* (R.).
 Politimester *A. Kjærsgaard* (R.).
 Oberstløjtnant *A. V. B. Pedersen* (R.).
 Oberstløjtnant *P. E. P. Skov* (R.).
 Konsulent *N. T. Halck* (R.).
 Professor *H. C. J. J. S. H. Siger* (R.).
 Professor, dr. med. *S. Kaae* (R.).
 Professor *A. Hauch Schiøtz* (R.).
 Oberstløjtnant* *I. C. Weitmeyer* (R.).
 Kommandørkaptajn *W. W. Christensen* (R.).
 Kontorchef, oberstløjtnant *H. Fristed* (R.).
 Kontorchef, oberstløjtnant *S. O. Østergaard* (R.).
 Distriktsleder, oberstløjtnant *E. A. Schultz* (R.).
 Oberstløjtnant *O. B. Nielsen* (R.).
 Oberstløjtnant *K. E. Madsen* (R.).
 Kommandørkaptajn *P. E. A. Reib* (R.).
 Dommer *T. Gelting* (R.).
 Dommer *M. Hastrup* (R.).
 Overlæge, dr. med. *J. Arnvig* (R.).
 Prof., dr. med. *E. C. W. Landboe-Christensen* (R.).
 Kontorchef *P. F. de Fine Skibsted* (R.).
 Professor *L. Thybo* (R.).
 Professor, dr. phil. *B. F. Norretranders* (R.).
 Professor, dr. phil. *H. Glahn* (R.).
 Adjutant, orlogskaptajn *J. T. Kam* (R.).
 Overlæge, dr. med. *Emma Vestergaard* (R.).
 Kontorchef *Gertrud de Fine Skibsted* (R.).
 Kontorchef *B. Andersen* (R.).
 Statsskovrider *G. Bergsten* (R.).
 Professor *Aa. Jespersen* (R.).
 Professor, dr. phil. *G. Trumpy* (R.).
 Ingeniørdocent, dr. techn. *Poul Sørensen* (R.).
 Ingeniørdocent *H. E. Rahbek* (R.).
 Kontorchef *V. E. Gyde* (R.).
 Kommandørkaptajn *Aa. W. Thorsen* (R.).
 Kommandørkaptajn *K. Malmkjær* (R.).
 Overlæge, dr. med. *P. M. C. Mourier* (R.).
 Oberstløjtnant *C. O. Pedersen* (R.).
 Oberstløjtnant* *F. K. Sylvestersen* (R.).
 Oberstløjtnant *F. C. Thomsen* (R.).
 Rektor* *F. T. Mouridsen* (R.).
 Professor, dr. odont. *E. A. Kisting* (R.).
 Rektor *E. Hermod Andersen* (R.).
 Kontorchef *J. H. Deichmann* (R.).
 Kontorchef *Frida Horten* (R.).
 Professor, dr. med. vet. *A. Neimann-Sørensen* (R.).
 Professor, dr. agro. *H. A. Henriksen* (R.).
 Forstander *N. O. Christensen* (R.).
 Amtslæge, dr. med. *P. Wiingard* (R.).
 Amtslæge, dr. med. *K. Malthe Jacobsen* (R.).
 Oberstløjtnant* *B. B. Larsen* (R.).
 Oberstløjtnant *A. Troels-Smith* (R.).
 Kommandørkaptajn *C. H. B. Schou* (R.).
 Forstander for Statens husholdningsråd, fru *Elisabeth I. B. Reinstrup* (R.).
 Overbibliotekar *B. H. O. F. Løppenthin* (R.).
 Overbibliotekar *T. Nielsen* (R.).
 Oberstløjtnant *P. Hansen* (R.).
 Oberstløjtnant *S. Koch-Olsen* (R.).
 Oberstløjtnant *N. C. Larsen* (R.).
 Oberstløjtnant *L. Normann Petersen* (R.).
 Oberstløjtnant *D. E. Thomsen* (R.).
 Oberstløjtnant *H. P. C. Lund* (R.).
 Kontorchef *J. C. Tornøe* (R.).
 Politimester *O. E. Simonsen* (R.).
 Kontorchef *I. B. Boye* (R.).
 Brigadechef *H. W. Rich* (R.).
 Kommandørkaptajn *H. O. R. Suadicani* (R.).
 Byretsdommer *J. Bangert* (R.).
 Oberstløjtnant *P. O. H. M. Stilling* (R.).
 Oberstløjtnant *W. G. Hartmann* (R.).
 Havnedirektør *H. E. Andersen* (R.).
 Professor, dr. phil. *H. J. Krabbe* (R.).
 Dommer *N. O. Milens* (R.).
 Dommer *E. Nielsen* (R.).
 Dommer *Ester Søndergaard* (R.).
 Kontorchef *C. E. Haumann* (R.).
 Kontorchef *H. Haam Christensen* (R.).
 Konsulent *S. Reiermann* (R.).
 Konsulent *J. Børglum Jensen* (R.).
 Oberstløjtnant *J. G. Knudstrup* (R.).
 Oberstløjtnant *N. E. Alling Møller* (R.).
 Oberstløjtnant *H. F. Busch* (R.).
 Oberstløjtnant *S. Hønerup* (R.).
 Oberstløjtnant *N. K. Nørgaard* (R.).
 Oberstløjtnant *L. E. B. Kirkebjerg* (R.).
 Oberstløjtnant *P. Hvalkof* (R.).
 Professor *G. Heerup* (R.).
 Kontorchef *H. A. Djurhuus* (R.).
 Professor, overlæge, dr. med. *O. V. Secher* (R.).
 Professor *Ingbert Michelsen* (R.).
 Kontorchef *V. Villadsen* (R.).
 Professor, dr. med. *N. A. Stenderup* (R.).
 Professor, overkirurg *T. Søndergaard* (R.).
 Professor, dr. phil. *H. Fris Johansen* (R.).
 Kontorchef *S. P. L. A. Heegaard* (R.).
 Kontorchef* *S. R. Lollesgaard* (R.).
 Udskrivningschef* *P. K. Lindgaard* (R.).
 Udskrivningschef *K. W. Schmit* (R.).
 Domprovst *H. J. Falk* (R.).
 Oberstløjtnant *H. A. S. Arnoldus* (R.).
 Oberstløjtnant *P. E. Pedersen* (R.).
 Oberstløjtnant *O. Møller* (R.).
 Oberstløjtnant *V. N. Jacobsen* (R.).
 Oberstløjtnant *S. E. Christensen* (R.).
 Oberstløjtnant *R. O. Jensen* (R.).
 Oberstløjtnant *K. E. P. Jeremiassen* (R.).
 Oberstløjtnant *J. O. Koføed* (R.).
 Kommandørkaptajn *A. Balle-Christiansen* (R.).
 Kontorchef *Sara Johanna Maria Topp* (R.).
 Dommer *C. Schultz Bjerre* (R.).
 Dommer *W. Borberg* (R.).
 Byretsdommer *F. R. Weber* (R.).
 Kontorchef *Kirsten Gudrun Ølgaard* (R.).
 Kontorchef *A. W. Basse* (R.).
 Professor, dr. phil. *E. Eliassen* (R.).
 Professor,* dr. phil. *G. W. Rasch* (R.).

Professor, fil. dr. *D. H. von Wettstein* (R.).
 Professor, overlæge dr. med. *J. Riisbø* (R.).
 Professor *P. Birkelund* (R.).
 Kommandørkaptajn (M.) *K. K. Ranthe* (R.).
 Professor *P. G. Jensen* (R.).
 Professor *V. Frank* (R.).
 Ingeniørdocent *H. O. Mortensen* (R.).
 Ingeniør docent *E. Poulsen* (R.).
 Kommandørkaptajn *T. N. Laurson* (R.).
 Oberstløjtnant *L. G. K. Christiansen* (R.).
 Oberstløjtnant *E. Falk-Petersen* (R.).
 Kontorchef *M. Madsen* (R.).
 Overlæge, dr. med. *T. Vanggaard* (R.).
 Rektor* *N. K. Husfeldt* (R.).
 Rektor *O. B. Müller* (R.).
 Forstander *J. Sandfer* (R.).
 Overlæge dr. med. *A. Borberg* (R.).
 Overlæge, dr. med. *A. E. Kirkegaard* (R.).
 Konsulent *A. J. Andersen* (R.).
 Kommandørkaptajn *M. M. Telling* (R.).
 Oberstløjtnant *A. L. Balslev* (R.).
 Oberstløjtnant *J. F. Bay* (R.).
 Oberstløjtnant *E. M. Andersen* (R.).
 Konsulent *H. V. Gottlieb* (R.).
 Professor, dr. phil. *A. C. Lukman* (R.).
 Byretsdommer *M. Munch* (R.).
 Byretsdommer *Lis Laurisen* (R.).
 Forstander *A. H. Pedersen* (R.).
 Statsskovrider *P. Holbek* (R.).
 Statsskovrider *H. K. Ravn Mortensen* (R.).
 Statsskovrider *B. Engberg* (R.).
 Kontorchef *E. Møller* (R.).
 Konsulent *P. O. Mikkelsen* (R.).
 Oberstløjtnant *H. E. Skaarup* (R.).
 Oberstløjtnant *S. J. Bruun de Neergaard* (R.).
 Oberstløjtnant *J. Jespersen* (R.).
 Oberstløjtnant, distriktsleder I *P. O. Stripp* (R.).
 Forstander *H. Ingvard Petersen* (R.).
 Dommer *H. P. M. Pedersen* (R.).
 Professor, dr. phil. *S. Brodersen* (R.).
 Professor, dr. phil. *O. Klindt-Jensen* (R.).
 Professor, dr. jur. *R. Bech* (R.).
 Civildommer *P. O. Hansen* (R.).
 Kontorchef *T. G. Sørensen* (R.).
 Oberstløjtnant *P. A. Jensen* (R.).
 Oberstløjtnant *G. A. P. Rasmussen* (R.).
 Oberstløjtnant *M. P. Sondergaard* (R.).
 Oberstløjtnant *E. Mogensen* (R.).
 Oberstløjtnant *E. Larsen* (R.).
 Distriktstoldchef *T. O. Nepper-Christensen* (R.).
 Distriktstoldchef* *T. Mikkelsen* (R.).
 Distriktstoldchef *J. A. Jensen* (R.).
 Distriktstoldchef *C. W. B. Nielsen* (R.).
 Distriktstoldchef *K. Lumbjerg Hansen* (R.).
 Distriktstoldchef* *L. Svendstrup* (R.).
 Distriktstoldchef* *B. T. Jensen* (R.).
 Distriktstoldchef *K. R. K. Jensen* (R.).
 Distriktstoldchef* *N. A. Herly* (R.).
 Distriktstoldchef *A. Christophersen* (R.).
 Distriktstoldchef *S. F. Brons* (R.).
 Professor *C. F. V. Møller* (R.).
 Kontorchef *M. Hornslet* (R.).
 Kontorchef *P. O. Due* (R.).
 Kontorchef *H. A. Lemming* (R.).
 Seminarierektor *H. C. Høyer-Nielsen* (R.).
 Seminarierektor *P. M. Hansen* (R.).
 Fængselsinspektør *S. Hansen* (R.).
 Konsulent *C. Munch-Jensen* (R.).
 Konsulent *A. Brendstrup* (R.).
 Adjudant, major *H. Fogh-Andersen* (R.).

Adjudant, major *T. V. Dinesen* (R.).
 Kommandørkaptajn *H. A. Eskildsen* (R.).
 Dommer *K. J. Iversen* (R.).
 Kommandørkaptajn *N. F. Olsen* (R.).
 Kommandørkaptajn *S. E. Thiede* (R.).
 Kommandørkaptajn *J. Ph. Rasmussen* (R.).
 Oberstløjtnant *P. de Fine Kühl* (R.).
 Oberstløjtnant *A. H. Rude* (R.).
 Professor, dr. phil. *J. H. C. Pauly* (R.).
 Professor, dr. techn. *T. Brøndum-Nielsen* (R.).
 Ingeniørdocent *J. D. Monrad* (R.).
 Ingeniørdocent *E. Wolfhechel Jensen* (R.).
 Kontorchef *O. Perch Nielsen* (R.).
 Professor, dr. agro. *O. S. W. Venge* (R.).
 Chef for sikringsstyrelsen *P. Loft* (R.).
 Kontorchef *A. Vainer* (R.).
 Kontorchef *C. G. Jacobsen* (R.).
 Kontorchef *J. B. Pileborg* (R.).
 Kontorchef *H. Odel* (R.).
 Sekretariatschef *H. von Bülow* (R.).
 Professor, overlæge, dr. med. *E. W. Flensborg* (R.).
 Kommandørkaptajn *P. E. Pedersen* (R.).
 Kontorchef *Ida Dybdal* (R.).
 Kontorchef *K. J. Elkrog* (R.).
 Kontorchef *P. Thorell* (R.).
 Rektor *S. E. Grange* (R.).
 Oberstløjtnant *E. Heiberg-Iürgensen* (R.).
 Oberstløjtnant *H. T. Havnng* (R.).
 Oberstløjtnant *L. G. Ipsen* (R.).
 Politimester *H. J. Corlsen* (R.).
 Politimester *K. Bagger* (R.).
 Politimester *E. Dahl-Madsen* (R.).
 Politimester *I. G. T. Møller* (R.).
 Kommandørkaptajn *J. B. Pranov* (R.).
 Kommandørkaptajn *U. J. G. Henriksen* (R.).
 Kommandørkaptajn *J. O. Fischer* (R.).
 Direktør *E. Rosendahl* (R.).
 Kontorchef *P. Ridler* (R.).
 Direktør for Danmarks elektr. Materielkontrol *A. Mose-Christensen* (R.).
 Kontorchef *H. E. Pedersen* (R.).
 Professor, dyrlæge *N. O. Christensen* (R.).
 Fængselsinspektør *V. Kildemoes* (R.).
 Direktør for Statsfrøkontrollen, lic. agro. *P. Norup Pedersen* (R.).
 Amtsskatteinspektør *E. Ovesen* (R.).
 Distriktsleder I*, oberstløjtnant* *J. Müller* (R.).
 Oberstløjtnant *I. Højme* (R.).
 Oberstløjtnant *J. Gerstoft* (R.).
 Oberstløjtnant *S. A. Iversen* (R.).
 Distriktsleder I, oberstløjtnant *P. Hviid* (R.).
 Oberstløjtnant *J. A. Schousboe* (R.).
 Byretsdommer *B. Andersen* (R.).
 Byretsdommer *O. Sinding* (R.).
 Byretsdommer *H. C. D. Kardel* (R.).
 Byretsdommer *E. Risbjørn* (R.).
 Distriktstoldchef *O. F. Jensen-Faagel* (R.).
 Kontorchef, major *G. Kjer Kristensen* (R.).
 Oberstløjtnant *E. A. Poulsen* (R.).
 Oberstløjtnant *R. Dornonville de la Cour* (R.).
 Oberstløjtnant *T. Fynbo* (R.).
 Professor *K. Larsen* (R.).
 Professor *H. Klenow* (R.).
 Professor *J. G. F. Mohr* (R.).
 Konsulent *J. Graff Nielsen* (R.).
 Dommer *E. Bruun de Neergaard* (R.).
 Dommer *K. H. Lind* (R.).
 Oberstløjtnant *O. C. Gelsing* (R.).
 Oberstløjtnant *J. Petersen* (R.).
 Oberstløjtnant *H. Dencker* (R.).

Oberstløjtnant *I. Vase* (R.).
 Oberstløjtnant *K. U. Madsen* (R.).
 Oberstløjtnant *P. M. C. Horn* (R.).
 Oberstløjtnant *K. S. Rysgaard Jensen* (R.).
 Oberstløjtnant *F. H. Valeur* (R.).
 Oberstløjtnant *A. V. Skjødt* (R.).
 Kommandørkaptajn *H. G. Jørgensen* (R.).
 Amtslæge *J. Lambertsen* (R.).
 Amtslæge *H. J. E. Wenndt* (R.).
 Professor, dr. phil. *T. H. Kaarsted* (R.).
 Udskrivningschef *N. P. H. Larsen* (R.).
 Professor, fil. dr. *N. G. Jerlov* (R.).
 Professor, dr. phil. *A. A. Berthelsen* (R.).
 Professor *K. Th. Herborg Nielsen* (R.).
 Kontorchef *J. Stagaard* (R.).
 Kontorchef *N. J. Larsen* (R.).
 Adjutant, major *P. Jensen* (R.).
 Konsulent *H. C. Christiansen* (R.).
 Kommandørkaptajn* *C. Fr. A. J. Castenskiold* (R.)*
 Oberstløjtnant *H. Broe* (R.).
 Oberstløjtnant *H. K. Borrits* (R.).
 Oberstløjtnant *C. K. Christensen* (R.).
 Oberstløjtnant *S. L. T. Halskov* (R.).
 Vicedirektør i Den kgl. grønlandske Handel *J. P. S. Fynbo* (R.).
 Oberstløjtnant *N. Nordentoft* (R.).
 Professor, dr. polit. *E. Lykke Jensen* (R.).
 Kontorchef *H. Thomsen* (R.).
 Konsulent *E. Bastrup Bork* (R.).
 Kontorchef *C. F. Kisum* (R.).
 Kommandørkaptajn *J. T. Birk* (R.).
 Professor *J. Kofoed* (R.).
 Ingeniørdocent *C. Jensen-Holm* (R.).
 Ingeniørdocent *S. Borrit* (R.).
 Kontorchef *P. Roland Christensen* (R.).
 Professor, dr. agro. *P. Havskov Sørensen* (R.).
 Professor *H. Vedel* (R.).
 Professor, dr. phil. *J. Lange* (R.).
 Konsulent *H. M. Netterstrom* (R.).
 Oberstløjtnant *P. J. Foss* (R.).
 Oberstløjtnant *M. Vibe Jespersen* (R.).
 Oberstløjtnant *B. O. Fabricius* (R.).
 Oberstløjtnant *J. P. Elmgreen* (R.).
 Oberstløjtnant *J. E. Nielsen* (R.).
 Domprovst, dr. theol. *K. K. R. Gjesing* (R.).
 Kontorchef *U. J. Kornerup* (R.).
 Kontorchef *K. V. Arildsen* (R.).
 Konsulent *L. P. Blinkenberg* (R.).
 Kontorchef *T. Dam Madsen* (R.).
 Kontorchef *P. F. Naegeli* (R.).
 Kommandørkaptajn *I. Jørgensen* (R.).
 Overlæge *K. P. Værnet* (R.).
 Kontorchef *Karen N. Dahl* (R.).
 Oberstløjtnant *O. Krarup* (R.).
 Oberstløjtnant *H. Birkelund* (R.).
 Kontorchef *A. M. Buus* (R.).
 Oberstløjtnant *S. Å. Møller* (R.).
 Politimester *R. G. T. Gøbel* (R.).
 Distriktstoldchef *B. W. Dam* (R.).
 Kontorchef *K. Sørensen* (R.).
 Professor, dr. phil. *N. Kingo Jacobsen* (R.).
 Politimester *O. Stevns* (R.).
 Kontorchef *E. Laulund Henriksen* (R.).
 Oberstløjtnant *K. O. Rasmussen* (R.).
 Oberstløjtnant *E. J. Swane Lund* (R.).
 Oberstløjtnant *A. K. Vilsbøll* (R.).
 Oberstløjtnant *P. E. Niemann* (R.).

Oberstløjtnant *E. F. Geldorf* (R.).
 Oberstløjtnant *I. Thomsen* (R.).
 Oberstløjtnant *H. Kroon* (R.).
 Oberstløjtnant *I. Musaeus* (R.).
 Forstander for Statens Foderstofkontrol *H. M. Petersen* (R.).
 Kontorchef *R. Fuglsang* (R.).
 Kontorchef *H. Jespersen* (R.).
 Chef i teknisk afd. i miljøstyrelsen, civing. *J. Lauridsen* (R.).
 Professor, dr. phil. *G. P. Nørregaard* (R.).
 Distriktstoldchef *H. W. B. Jensen* (R.).
 Distriktstoldchef *V. Rasmussen* (R.).
 Fængselsinspektør *J. Lerche* (R.).
 Distriktsleder I, oberstløjtnant *B. E. C. Jensen* (R.).
 Auditor *Holger Ove Vilhelm Tryde*.
 Kommandørkaptajn *S. U. H. Laub* (R.).
 Kommandørkaptajn *N. E. Andersen* (R.).
 Professor, apoteker *V. Gauna Jensen* (R.).
 Professor,* dr. phil. *Jon Helgason*.
 Professor*, dr. phil. *Carl Adolf Gottlieb Bodelsen*.
 Byretsdommer* *Jørgen Peter Berthelsen*.
 Dommer* *Lorentz Arent Møller*.
 Amtslæge* *Leif Folke*.
 Professor, dr. jur. *Alf Niels Christian Ross*.
 Professor, dr. phil. *Berge Christian Jessen*.
 Professor, dr. theol. *Kristen Ejnar Buhl Skydsgaard*.
 Professor, dr. jur. *Ernst Nergaard Andersen*.
 Professor*, dr. phil. *Christian Henrik Otto Poulsen*.
 Professor*, dr. phil. *Poul Kristian Brandt Rehberg*.
 Professor*, dr. phil. *Poul Hans Christophersen*.
 Oberstløjtnant* *Svend Oluf Wagner*.
 Oberstløjtnant* *Ove Mandrup Poulsen*.
 Professor, dr. phil. *Aksel E. Christensen*.
 Professor *Hans Winding Pedersen*.
 Professor* *Jørgen Schneekloth Dich*.
 Professor, dr. phil. *Anders Jhorth Hald*.
 Professor*, dr. phil. *Mogens Christian Wanning Westergaard*.
 Professor, dr. phil. *F. Lokkegaard*.
 Professor,* dr. phil. *Poul Bagge*.
 Professor, dr. phil. *Erik Holved*.
 Fhv. minister, professor,* dr. oecoon. *K. L. Philip*.
 Civildommer *Søren Peter Thygesen Buhl*.
 Amtslæge *Knud Erik Lendal*.
 Oberstløjtnant *Jørgen Gundelach*.
 Dommer* *Hans Nobel Becher*.
 Professor, dr. med. *Villars Lunn*.
 Oberstløjtnant* *Erik Vilhelm Götke*.
 Oberstløjtnant* *Alfred Østergaard Østeraa*.
 Professor, dr. phil. *Kristian Hald*.
 Professor* *Holger Christian Møllgaard*.
 Kontorchef* *Lauritz Christian Eithz*.
 Statskovrider* *Poul Herman Allerup*.
 Kontorchef *Henry Stjernqvist*.
 Professor*, dr. phil. *David Julius Ludvig Fog*.
 Kontorchef* *Andreas Flensburg Brødsgaard*.
 Professor*, dr. phil. *Carl Peter Henrik Dam*.
 Professor, dr. theol. *Knud Ejler Christian Logstrup*.
 Kontorchef* *Erik Høgstrem*.
 Professor, dr. phil. *Stig Erik Veibel*.
 Overlæge, dr. med. *Erik Axelsson Uhl*.
 Politimester* *Valdemar Severin Møller Hansen*.
 Kontorchef* *Svend Aage Nielsen*.
 Professor, dr. techn. *Johan Georg Hannemann*.
 Politimester* *Viggo Axel Munch Glente*.
 Professor*, dr. phil. *Erik Knud Gabrielsen*.
 Landslæge, dr. med. *Hans Debes Joensen*.
 Professor, dr. phil. *Poul Jørgen Riis*.
 Kontorchef* *Harry Emil Lund*.

*) Midl. udnævnt.

- Professor, dr. techn. *Helge Lundgren*.
 Kontorchef, fltv. minister *H. E. Hækkerup*.
 Direktør*, dr. med. *Herman Moritz Kalckar*.
 Kontorchef *Svend Vonved Vahan Nalbandian*.
 Professor *Peter Moltesen*.
 Politimester* *Erling Ipsen*.
 Professor, dr. phil. *Moritz Werner Fenchel*.
 Laboratorieforsker* *Knud Rottensten*.
 Professor*, dr. techn. *Borge Johannes Rambøll*.
 Professor *Henning Højgaard Jensen*.
 Politimester *Niels Ebbe Kragh Tønnesen*.
 Kontorchef* *Valdemar Peder Andreas Thinggaard*.
 Professor, dr. phil. *Svend Trøst Møller Kristensen*.
 Kontorchef* *Johannes Marthin Sigfred Andersen*.
 Professor, dr. polit. *Jørgen Henrik Gelting*.
 Overlæge* ved Kbhvns militærhospital, dr. med. *Kaj Kjerulf*.
 Professor *Else Kai Sass, f. Brasen*.
 Kontorchef*, fru *Sigrid Rützou*.
 Overlæge *Otto Lorentzen Lund*.
 Overlæge, dr. med. *Gudmund Magnussen*.
 Dommer *Eigil Schibbye*.
 Kontorchef *Borge Nielsen*.
 Professor, overlæge, dr. med. *Poul Bjørndahl Astrup*.
 Professor, dr. theol. *Bent Wenzel Noak*.
 Overlæge *Lars Kobierski Bentzon*.
 Professor, dr. phil. *Knud Dag Nielsen Tøgeby*.
 Professor, dr. phil. *Jørgen Kruse Bøggild*.
 Professor*, dr. phil. *Ragnar Fjortoft*.
 Amtsforsvalter *Israel Grünbaum*.
 Professor, dr. phil. *Knud Grue-Sørensen*.
 Overlæge *Knud Aage Lorentzen*.
 Direktør, dr. med. *Jens Bing*.
 Direktør, mag. art. *Erik Thomsen*.
 Professor, dr. theol. *Eduard Mikael Vandborg Nielsen*.
 Professor, dr. phil. *Hans Marius Nielsen Tornehave*.
 Professor, dr. med. *Poul Ejler Bechgaard*.
 Overlæge *Holger Voldby*.
 Kriminaldommer *Niels Jakob Feilberg Jørgensen*.
 Professor, dr. polit. *Poul Nørregaard Rasmussen*.
 Professor *Jens Lindhard*.
 Dommer *Harald Holten*.
 Byretsdommer *Ole Thauning Steffensen*.
 Professor*, dr. phil. *Oluf Anker Friis*.
 Professor, dr. phil. *Jørgen Prytz Johansen*.
 Professor, dr. med. vet. *Aage Thordal-Christensen*.
 Konsulent* *Kai Lemberg*.
 Professor *Svend Ladegaard Fredens*.
 Professor, dr. phil. *Mogens Hegelund Rudkjøbing*.
 Professor *Poul Viktor Kristensen*.
 Amtslæge *Poul Vendelbo Riising*.
 Amtslæge* *Einer Leopold Immanuel Lund*.
 Overlæge* *Carl Henry Olsen*.
 Dommer *Vagn Ravnsholt Rasmussen*.
 Professor, dr. med. *Harald Gormsen*.
 Dommer *Niels Ejler Lundsager*.
 Professor *Svend Dalbro*.
 Amtslæge, dr. med. *Hans Erik Leschly Jacobsen*.
 Professor, dr. phil. *Rudi Thomsen*.
 Professor, dr. phil. *Erik Albrecht Sparre Andersen*.
 Direktør, dr. med. *Hans Heugh Wandall*.
 Overlæge*, dr. med., fru *Margrethe Augusta Lomholt*.
 Professor, dr. phil. *Knud Morten Lange*.
 Kontorchef *Per Kirstein*.
 Overlæge *Mogens Abelin Schou*.
 Kontorchef *Henning Normann*.
 Stabslæge* *Harry Feldt-Rasmussen*.
 Professor, dr. techn. *Eyvind Frederiksen*.
 Professor*, dr. phil. *Torkel Weis-Fogh*.
 Civildommer *Svend Aage Nielsen*.
 Professor, dr. jur. *Stig Valdemar Jørgensen*.
 Professor, dr. med. *Ole Urban Maaløe*.
 Professor, dr. phil. *Johannes Witt-Hansen*.
 Professor, phil. dr. *Sven Anders Torsten Reiz*.
 Professor*, dr. phil. *Günther Jungbluth*.
 Professor, dr. jur. *Jens Knud Waaben*.
 Professor*, dr. phil. *Poul Max Henrik Andersen*.
 Professor, dr. jur. *Poul Meyer*.
 Professor, dr. phil. *Erik Carl Armand Rasmussen*.
 Professor *Jens Rasmus Jensen*.
 Professor *Asger Vagn Klougart*.
 Overlæge*, dr. med. *Sven Munch-Petersen*.
 Kontorchef *Torben Allerup Lundbeck*.
 Professor, dr. phil. *Svend Erik Rasmussen*.
 Dommer *Karen Elisabeth Hansing*.
 Professor*, dr. med. *Bengt Lambert*.
 Bibliotekedirektør *Erik Allerslev Jensen*.
 Ligningschef* *Johan Sigfred Vang*.
 Professor, dr. techn. *Laurits Tage Muus*.
 Overlæge *Emil Johan Engese*.
 Amtslæge, dr. med. *Vagn Christensen*.
 Kontorchef* *Ove Einar Rude*.
 Overlæge *Jens Egagaard*.
 Politimester *Axel Verner Sørensen*.
 Overlæge *John Borge Nielsen*.
 Professor, dr. phil. *Hans Christian Sørensen*.
 Professor, dr. phil. *Kristof Glammann*.
 Overlæge* *Poul Vilhelm Thelle*.
 Kontorchef *Mogens Boisen Rützou*.
 Professor, dr. phil. *Otto Mogens Kofoed-Hansen*.
 Professor, dr. phil. *Bent Fuglede*.
 Oberstløjtnant *Poul Emil Pedersen*.
 Oberstløjtnant *Hans Friis-Jensen*.
 Oberstløjtnant *Alf Tøftager*.
 Oberstløjtnant *Frederik Sørensen*.
 Oberstløjtnant *Niels Oluf Hermann Fritz baron Rosenkrantz*.
 Stabslæge *Svenn Pindborg*.
 Professor*, dr. h. o. *Steen Eiler Rasmussen*.
 Professor *Poul Ernst Kjærgaard*.
 Professor *Peter Bredsdorff*.
 Professor *Viggo Møller-Jensen*.
 Professor* *Niels Kristian Lergaard*.
 Professor *Jens Christian Thirstrup*.
 Professor *Halldór Gunnlegason*.
 Kontorchef *Søren Christian Jensen Brandt*.
 Professor, dr. phil. *Sven Darling*.
 Professor *Palle Frede Andersen*.
 Professor, overlæge, dr. med. *Kai Tolstrup*.
 Overlæge* *Gunnar Leif Mortensson*.
 Overlæge *Christian Aage Thorshauge*.
 Stabslæge *Bent Strange Vad.*)*
 Kontorchef *Børge Vejle*.
 Kontorchef *Aage Lorentzen*.
 Professor, dr. theol. *Svend Holm-Nielsen*.
 Overlæge *Erik Højrup*.
 Professor, overlæge dr. med. *Mogens Faber*.
 Professor, dr. phil. *Karl Ove Nielsen*.
 Amtslæge *Preben Valdemar Smith*.
 Oberstløjtnant* *Finn Knud Jørgensen*.
 Statskovrider *Jørgen Eske Bruun*.
 Statskovrider *Niels Anker Larsen*.
 Overlæge *Harry Stokholm*.
 Professor, dr. phil. *Egon Hoff Jørgensen*.
 Professor *Vilhelm Thorvald Jørgensen*.
 Professor, dr. phil. *Erling Asmussen*.
 Professor, dr. techn. *Niels Ivan Meyer*.

*) Midl. udnævnt

- 387** Oberstløjtnant *Mogens Kjær Sørensen*.
 Fængselsinspektør *Cuno Gjerstrup*.
 Amtsforsvalter *Anders Kristian Alling Hare*.
 Professor, dr. phil. *Willi Dansgaard*.
 Professor, dr. phil. *Henning Sørensen*.
 Overlæge* *Kaj Frederik Meldahl*.
 Overlæge, dr. med. *Harald Kreuzfeldt*.
- 387 a** Professor *Søren Gammelgaard*.
 Borgmester *Børge Harald Jensen*.
 Dommer *Ellen Hedvig Vindfeldt Harhorn*.
 Professor, dr. phil. *Christian Overgaard Nielsen*.
 Overlæge, dr. med. *Vagn Zahle*.
 Borgmester, fru *Edel Margareta Enrica Els Host Saunte*.
 Overlæge *Ejner Frederik Larsen*.
 Stabslæge *Kristian Kiiil-Nielsen*.
 Byretsdommer* *Kristian Lørup Sørensen*.
 Dommer *Niels Ehrenreich*.
 Dommer *Laurits Peter Thorup*.
 Overlæge *Morten Henrik Wiborg Lange*.
 Oberstløjtnant *Bent Erik Amled*.
- 387 b** Kontorchef *Aage Dornonville de la Cour*.
 Forstander* *E. A. Fritzbøger*.
 Rektor* *Willy Fritz Hellner*.
 Rektor* *Knud Adolf Andersen*.
 Rektor *Niels Jan Ferlov*.
 Rektor*, lektor *Anders Preben Arentoft*.
 Rektor, dr. phil. *Aage Schiøttz-Christensen*.
 Rektor* *Ejnar Sneskov*.
 Rektor *Aage Bertelsen*.
 Rektor *Anders Hørlyk Feilberg Jørgensen*.
 Rektor *Knud Victor Vestergaard*.
 Rektor *Jens Ahm*.
 Rektor *Georg Niels Thygesen Buchreit*.
 Rektor *Hans Otto Jensen*.
 Professor, dr. phil. *Frederik Nielsen*.
 Professor, dr. phil. *Kjeld Winding*.
 Professor,* dr. phil. *Søren Sikjær*.
 Professor *Thomas Jensen Sigsgaard*.
 Professor *Bent Christiansen*.
 Professor*, dr. phil. *Knud Oscar Sørensen*.
 Professor, dr. theol. *Ebbe Thestrup Pedersen*.
 Professor *Frank Anker Engelund*.
 Ingeniørdocent *S. Kühnel Hagen*.
 Ingeniørdocent *H. H. Hansen*.
 Ingeniørdocent *E. Winstrøm-Olsen*.
 Ingeniørdocent *Jakob Lund*.
 Dommer *Knud Ove Kjær*.
 Dommer *Svend Aage Otto Christensen*.
 Professor, dr. oecon. *Holger Gad*.
 Professor *John Vibe-Pedersen*.
 Professor *Arne Jensen*.
 Overlæge *Ester Syberg*.
 Professor, dr. phil. *Axel Nygren*.
 Statsskovrider *Paul Morville*.
 Oberstløjtnant *Henning Steen Møller*.
 Oberstløjtnant *Børge Ivar Thetmark*.
 Oberstløjtnant *Ole Peter Nielsen*.
 Oberstløjtnant *Bjarne Kurt Sabinus Weng*.
 Oberstløjtnant *Bertel Peder Johannes Faaberg*.
 Oberstløjtnant *Torben Bonde*.
 Oberstløjtnant *Finn Tingleff*.
 Oberstløjtnant *Svend Thorkildsen*.
 Oberstløjtnant *Flemming Kofod-Jensen*.
 Forstander *Svend Erik Hansen*.
 Overlæge* *Asger Wilfred Louw*.
 Kontorchef* *Knud Jensen*.
 Professor, dr. agro *Sigurd Andersen*.
 Professor, dr. phil. *Anna Elisabeth Østergaard*.
 Professor, overlæge, dr. med. *Steen Olsen*.
- Rektor *Hans Peter Julius Jensen*.
 Oberstløjtnant *Christian Hildebrandt*.
 Professor, dr. vet. *E. A. Freundt*.
- 387 c** Overlæge *Niels Pape*.
 Professor *Jens Christian Skou*.
 Professor, dr. med. *Poul Weber Kruhøffer*.
 Underdirektør *Bent Møllerhøj*.
 Professor *Carl Franke Wandel*.
 Overlæge *Carl Erik Lampe*.
 Statsskovrider *Poul Chr. Petersen*.
 Professor *Tage Nielsen*.
 Overlæge, dr. med. *Michael Ludvig Pers*.
 Kontorchef *Hans Jørgen Eigil Føns*.
 Oberstløjtnant *Keld Bendix*.
 Professor, dr. phil. *Kristen Bent Madsen*.
 Professor *Ebbe Clemmensen*.
 Professor *Alfred Woldum*.
 Kontorchef *Preben Borch Bilfeldt*.
 Professor, dr. jur. *Carl Aage Nørgaard*.
 Professor, dr. jur. *Verner Goldschmidt*.
 Professor, dr. phil. *Sten Bugge Bocher*.
 Ingeniørdocent *Jørgen Potts*.
 Professor, dr. theol. *Benedikt Otzen*.
 Professor, dr. theol. *Jacob Leth Balling*.
 Professor *Arne Johannes Nicolaisen*.
 Byretsdommer *Ove Foss Brink*.
 Rektor *Bjørn Henriksen*.
 Professor *Richard Mortensen*.
 Professor *Bent Erik Pedersen*.
 Professor *Anders Poulsen Bjerrum*.
 Overlæge *Erik Leon Overvad*.
- 387 d** Ingeniørdocent *Steen Heinrich Laier*.
 Minister for Grønland, politimester* *Jørgen Eilschou Hertling*.
 Professor, dr. phil. *Mogens Blegvad*.
 Oberstløjtnant *Helge Høy-Hansen*.
 Kontorchef *Leo Nielsen*.
 Professor, overlæge, dr. med. *Mogens Volkert*.
 Professor, dr. med. *Villy Posborg Petersen*.
 Professor *Erik Kristensen*.
 Byretsdommer *Frans Lichtenberg*.
 Professor, dr. phil. *Knud Rahbek Schmidt*.
 Professor, dr. phil. *Holger Steen Sørensen*.
 Statsskovrider *Preben Karl Jessen Møller*.
 Professor *Jørgen Schmitt Jensen*.
 Kontorchef *Gunnar Klavaen*.
 Professor *H. E. Marthedal*.
 Politimester *Holger Johannes Cortsen*.
 Oberstløjtnant *Jørgen Andreas Termöhlen*.
 Oberstløjtnant *Thorkild Heinrich Petersen*.
 Kontorchef *Johan Friedrich Friboe Garde*.
 Professor extraord., dr. phil. *Olaf Henrik Schmidt*.
 Rektor *Erik Jørgen Egede Strøby*.
 Professor, dr. techn. *Erik Bent Hansen*.
 Professor, dr. med. *Ove Sten-Knudsen*.
 Professor, dr. med. *Gunner Jensen Bonde*.
 Professor, overlæge, dr. med. *Niels Rudolf Keiding*.
 Distriktsleder* I., oberstløjtnant* *Per Høyer*.
 Distriktsleder I., oberstløjtnant *Keld Robert Jakobsen*.
 Kriminaldommer *Elisabeth Franck*.
 Professor, dr. phil. *Anders Nielsen Munk*.
 Professor, dr. phil. *Gunnar Olaf Svane*.
 Rektor ved Færøernes seminarium *Martin Sofus Holm*.
 Professor, dr. phil. *Svend Ellehøj*.
 Kontorchef *Oluf Thorkild Jensen*.
 Professor, dr. phil. *Aage Finn Rahr Winther*.
 Professor, dr. phil. *Poul Valdemar Lindegaard Hjorth*.
 Rektor *Gudmund Jensen*.

388

Professor, dr. agro. *Kjeld Rasmussen*.
 Rektor *T. Christensen Dalsgaard*.
 Kommandørkaptajn *A. E. Lillegaard*.*)
 Professor, civing., dr. techn. *Robert Johannes Djurtoft*.
 Professor *Bengt Gustaf Johnsson*.
 Statsskovrider *Ejnar Andreas Thorbjørnsen Aschlund*.
 Stabslæge *Orla Klitbjerg-Nielsen*.*)
 Oberstløjtnant *Steen Brynel*.
 Oberstløjtnant *Svend Erik Eriksen*.
 Overlæge, dr. med. *Johannes Mortens*.
 Professor,* dr. phil. *Marius Nielsen*.
 Professor, dr. phil. *Mogens Gjaldbæk*.
 Kontorchef *Thorkild Hjortkjær*.
 Professor, lic. agro *Jørgen Jørgensen*.
 Professor, dr. phil. *Jens Christian Gjaldbæk*.
 Oberstløjtnant *Lars Folmer Hansen*.
 Professor, dr. phil. *Thøger Busk*.
 Dommer *Ole Fog-Poulsen*.
 Professor, dr. phil. *Niels Holger Skyum-Nielsen*.
 Professor, dr. agro. *Vagn Aage Ravn Jensen*.
 Forstander ved Præstehøjskolen, pastor *Christian Thodberg*.
 Rektor for Statens pædagogiske forsøgscenter i Rødovre *Jørgen Egedal Poulsen*.
 Professor, dr. phil. *Viggo Olav Hansen*.
 Dommer *Inger Ellen Anderine Nørregaard*.
 Politimester *Svend Poul Christian Aunsholm*.
 Oberstløjtnant *Valdemar Kay Henrik Eggens*.
 Overlæge, dr. med. *Egill Snorri Hrafn Snorrason*.
 Stabslæge *Svend Aage Julius Jesspersen*.*)
 Kontorchef *Niels Christian Ussing*.
 Kontorchef *Karl Johan Christensen*.
 Professor, dr. phil. *Henning Johannes Fenger*.
 Konsulent *Niels Ejnar Gregers Thomsen*.
 Professor, dr. phil. *Bent Nordhjelm*.
 Professor, dr. phil. *Carl Christian Barker Jørgensen*.
 Professor, dr. phil. *Peder Gregers Hansen*.
 Kontorchef *Arne Karl Johansen*.
 Professor *Eli Fischer-Jørgensen*.
 Professor, dr. techn. *Mogens Peter Nielsen*.
 Oberstløjtnant* *Henning Bernhard Bisander*.
 Professor, dr. phil. *Knud Emil Ahnlund*.
 Statsskovrider *Johannes Rafn*.
 Stabslæge, dr. med. *Klaus Tage Henningsen*.
 Ingeniørdocent *Nis Jensen Rahr*.
 Professor, dr. phil. *Ellen Kristine Hansen Heltberg*.
 Oberstløjtnant *Knud Skydsbjerg*.
 Oberstløjtnant *Ernst Ejner Nørskov*.
 Amtslæge, dr. med. *Viggo Ernst Bech*.
 Professor, dr. phil. *Ebba Lund*.
 Kontorchef *Arne Johannes Vejlbj.*
 Professor, dr. polit. *Anders Lebech Ølgaard*.
 Professor, dr. phil. *Ebbe Cato Spang-Hanssen*.
 Rektor *Vibeke Bjernum*.
 Rektor *Torben Lund Refn*.
 Seminarierektor *Niels Erik Kyndrup*.
 Overlæge *Carl Johan Hansen*.
 Professor, dr. phil. *Helge Erling Skovgaard*.
 Ingeniørdocent *Kaj Lykke Karmark Hansen*.
 Professor *Jens Hedegaard*.
 Amtslæge *Eigild Einar Nielsen*.
 Kommandørkaptajn *Gerda Hertz*.
 Professor, overlæge, dr. med. *Henning Engelund Poulsen*.
 Professor, dr. jur. *Mogens Georg Koftvedgaard*.
 Professor, dr. phil. *Tove Birkelund*.
 Professor *Karl Aage Simonsen*.

*) Midl. udnævnt.

Ingeniørdocent *Kaj Dilling Lundgren*.
 Kontorchef *Hans Ove Poul Nordlund*.
 Professor, dr. phil. *Finn Mathiassen*.
 Professor *Henrik Reinholdt Sachsenskjold*.
 Overlæge *Poul Jacob de Gyldenpalm Rasch*.
 Overlæge *Knud Mauritzen*.
 Ingeniørdocent *Olaus Kristian Kellermann*.
 Professor, dr. phil. *Kristian Ringgaard*.
 Professor, dr. odont. *Ingolf John Møller*.
 Professor, dr. med. *Poul E. Plesner*.
 Fhv. minister, professor, dr. oecon. *P. Nyboe Andersen*.
 Professor, dr. polit. *Bjarke Fog*.
 Professor *Poul Milhøj*.
 Professor, dr. jur. *Ole Lando*.
 Professor *Halvor Lund Christiansen*.
 Professor *Knud Rasmussen*.
 Professor *Peter Sloth Carlsen*.
 Overbibliotekar *Torkil Olsen*.
 Professor, dr. phil. *Christian Knakkegaard Møller*.
 Professor, dr. phil. *Morten Nøjgaard*.
 Professor, dr. phil. *Søren Skovgaard Jensen*.
 Professor *Niels Aage Anton Nielsen*.
 Professor, dr. phil. *Erling Ladewig Petersen*.
 Professor, dr. phil. *Bengt Algot Sørensen*.
 Professor, dr. phil. b. c. *Mogens Holger Brøndsted*.
 Professor, dr. phil. *David Cornaby Færholt*.
 Professor, dr. scient. pol. *Erling Bjøl*.
 Professor, dr. med. *J. Soløver Schou*.
 Dommer *Georg Oscar Bruun*.
 Professor, dr. phil. *Poul Otto Neerup*.
 Professor *Gunnar Larsen*.
 Professor, dr. pharm. *Kjeld Jørgen Ilver*.
 Professor, prorektor *Bodil Hansen*.
 Kontorchef *Robert Fuglsang*.
 Overlæge *Gunnar Jørgensen*.
 Kontorchef *Helge Brogaard Nielsen*.
 Oberstløjtnant *Knud Henning Sørensen*.
 Oberstløjtnant *Arne Vagn Rasmussen*.
 Professor, dr. phil. *O. Frydenberg*.
 Professor, dr. phil. *N. L. Haarlov*.
 Professor, dr. med. *Ulrik Vilhelm Lassen*.
 Overlæge, dr. med. *Niels Juel-Nielsen*.
 Kontorchef *Hans Jørgen Sorvad Velling*.
 Professor *Thomas Tougaard Pedersen*.
 Professor, dr. phil. *Bent Christensen*.
 Professor, dr. theol. *Heine Simonsen*.
 Overlæge *Mogens Felding*.
 Professor *Ebbe Wang Langer*.
 Professor, dr. phil. *Niels Ole Kjeldgaard*.
 Professor, dr. phil. *Poul Lauritz Larsen*.
 Dommer *Jørgen Harboe Folkmar*.
 Dommer *Ove Østergaard Nielsen*.
 Oberstløjtnant *Robert Sørensen Hansen*.*)
 Oberstløjtnant *Ib Møller Sørensen*.
 Amtslæge, dr. med. *Knud Høyer*.
 Kontorchef *Andreas Møller Rasmussen*.
 Overlæge, dr. med. *Ole Siggaard Andersen*.
 Professor, dr. phil. *Hans Jørgen Weibull*.
 Rektor* *Svend Aage Orrhammer Andersen*.
 Rektor *Eigil Johannes Lassen*.
 Rektor *Hans Henrik Fränkel*.
 Amtslæge *Bent Rasmus Rasmussen*.
 Rektor *Frans Aage Handest*.
 Ingeniørdocent *Ove Dalager Dilleussen*.
 Ingeniørdocent *Jørgen Schiellerup*.
 Kontorchef *Jørn Ethelberg*.
 Kontorchef *Ernst Jeppe Brøndberg Jørgensen*.
 Oberstløjtnant *Aksel Boje*

388 a

*) Midl. udnævnt.

Professor, dr. vetr. *Knud Nielsen*.
 Kontorchef *Ernst Skarum*.
 Professor, dr. phil. *Knud Sorensen*.
 Professor, dr. phil. *Oluf Pedersen*.
 Kontorchef *Helge Palle Bou*.
 Professor, dr. med. *Bent de Fine Olivarius*.
 Professor, overlæg, dr. med. *Torben Iversen*.
 Kontorchef *Carsten Jess*.
 Professor, overlæg, dr. med. *Poul Holm Nielsen*.
 Oberstløjtnant *Peter Østergaard Nielsen*.
 Professor, dr. techn. *Torben Christen Hansen*.
8 b Byretsdommer *Jens Iuel Lunøe*.
 Byretsdommer *Bent Otken*.
 Kriminaldommer *Terkel Lukman Svendsen*.
 Kontorchef *Keld Brixtofte*.
 Professor, dr. odont. *Ulrik Bertram*.
 Professor, dr. med. *Wilhelm Blackstad*.
 Professor, dr. phil. *Søren Flemming Woldbye*.
 Professor, dr. phil. *K. M. Bisgaard*.
 Byretsdommer *Kurt Haulrig*.
 Oberstløjtnant *Hans Willy Hansen*.
 Oberstløjtnant *Knud Schnack Petersen*.
 Professor, dr. med. vet. *Per Andreas Schambye*.
 Oberstløjtnant *Sten Ole Sparving*.
 Professor, lic. agro *Carl Christian Thomsen*.
 Oberstløjtnant *Walther Preben Elsborg*.
 Regnskabschef i Kildeskattedirektoratet *Erik Schandorff Petersen*.
 Dommer *Hans Fris-Jensen*.
 Kriminaldommer *Erik Rafn Stamm*.
 Oberstløjtnant *Rasmus Christian Jørgensen*.
 Professor, civing. *P. M. Worsøe-Schmidt*.
 Professor, dr. med., overkirurg *Poul Holm-Nielsen*.
 Professor, dr. phil. *Olaf Pedersen*.
 Professor *Svend-Aage Jørgensen*.
 Professor, dr. theol. *Niels Thulstrup*.
 Professor, dr. phil. *Martin Volodja Johansen*.
 Ingeniørdocent *Palle Thoft-Christensen*.
 Professor, dr. phil. *Gerhard Sigurd Nielsen*.
 Professor *Poul Henning Steller*.
 Oberstløjtnant* *Aksel T. Mahler Hviid*.
 Oberstløjtnant *Niels Henrik Christensen*.
 Korpschef, oberstløjtnant *Bodil Westerholm*.
 Oberstløjtnant *Rasmus Peter Langberg Randlov*.
 Oberstløjtnant *Holger Jørgensen*.
 Forstander *Aage Henriksen*.
 Dommer *Poul Holm-Christiansen*.
 Oberstløjtnant *Erik Groth Grosenborg*.
 Oberstløjtnant *Erik Sørensen*.
 Oberstløjtnant *Asmus Lassen*.
 Professor, dr. theol. *Troels Dahlerup*.
 Professor, dr. phil. *Egmont Christensen*.
 Professor, dr. med. *Henning Gotzsche*.
 Overlæg, dr. med. *Anton Christian Marckmann*.
 Oberstløjtnant *Jørgen Walther Nielsen*.
 Stabsløjtnant *Alfred Jacobsen*.
 Professor, dr. phil. *Peter Olesen Larsen*.
 Dommer *Jørgen Freksen*.
 Professor, dr. agro. *Ernst Hellmers*.
 Overlæg *Bent Borup Svendsen*.
 Professor, dr. phil. *Ingeborg Birkedal Blatt*.
 Professor, dr. med. *Eric Lindsten*.
 Professor *Ove Kristian Clausen*.
 Professor, arkitekt *Knud Holscher*.
 Professor, arkitekt *Poul Vilh. Wohlert*.
 Professor,* arkitekt *Jørgen Selchau*.
 Byretsdommer *Viggo Terp-Hansen*.
 Professor, dr. phil. *Jack Lowy*.
 Ingeniørdocent *Johannes Madsen*.
 Professor, dr. phil. *Arne Spenter*.

Professor, overlæg, dr. med. *Johan Viggo Faber*.
 Byretsdommer *Otto Ulsig*.
 Ingeniørdocent *Erich Holger Radisch*.
 Konsulent *Jørgen Lindhard Halck*.
 Distriktsleder, oberstløjtnant *Helmer Lynnerup Olesen*.
 Dommer *Niels Berg Harild*.
 Professor, dr. techn. *Asger Kjerbye Nielsen*.
 Professor, med. dr. *Tor Bernhard Zelande*.
 Kontorchef *Ib de Hemmer Egeberg*.
 Oberstløjtnant *Jørn Mohl Larsen*.
 Professor, dr. med. *Flemming Jens Lund*.
 Kontorchef *Per Jørgen Bryld*.
 Konsulent *Annemarie Barfod*.
 Professor, dr. phil. *Hans Henrik Hartwigson*.
 Professor, dr. phil. *Aage Skjoldborg Henriksen*.
 Professor, dr. phil. *Jes Peter Asmussen*.
 Professor, dr. phil. *Mogens Engell Køie*.
 Overlæg *Arne Olsen*.
 Professor, dr. phil. *Inger Agnete Munch-Petersen*.
 Ingeniørdocent *Robert Madsen*.
 Professor, dr. jur. *Karl Otto Christiansen*.
 Professor, dr. med. *Niels Anker Thorn*.
 Professor, dr. phil. *Erik Anker Nielsen*.
 Politimester *Poul Aage Guldbrandsen*.
 Professor, civing, lic. techn. *Ole Illum Jacobi*.
 Professor, civing, dr. techn. *Ole Bent Jørgensen*.
 Oberstløjtnant *Jørn Michelsen*.
 Professor,* overlæg, dr. med. *Jørgen Ringsted*.
 Professor, overlæg, dr. med. *Bent Harvald*.
 Professor, overlæg, dr. med. *Hans Rahbek Sørensen*.
 Overlæg *Jytte Pedersen*.
 Kontorchef *Kaj Borsing*.
 Overlæg, dr. med. *Karsten Erasmus Müller*.
 Professor, dr. phil. *Per Malgaard Boel*.
 Professor, dr. phil. *John Kousgaard Sørensen*.
 Kontorchef *Niels Ulrik Hendriksen*.
 Professor *Torben Agersnap*.
 Dommer *Kurt Regnar Andersen*.
 Oberstløjtnant *Henning Stokkebye Christiansen*.
 Professor, dr. phil. *Max Gorosch*.
 Kriminaldommer *Fred Oscar Anders Nordkild*.
 Rektor *Erik Mortensen*.
 Professor, overlæg, dr. med. *Mogens Olser*.
 Kontorchef *Ebbe Paludan-Müller*.
 Professor, overlæg, dr. med. *Knud Erik Siboni*.
 Ingeniørdocent *Henrik Nissen*.
 Ingeniørdocent *Niels Jørgen Gimsing*.
 Ingeniørdocent *Niels Krebs Ovesen*.
 Dommer *Per Mogens Storm*.
 Dommer *Niels Egede Glahn*.
 Dommer *Jørgen Borch Jacobsen*.
 Professor, dr. phil. *Bent Jørgen Muus*.
 Oberstløjtnant *Erik Hassenkam Walther*.
 Kriminaldommer *Sven Heurlin*.
 Kontorchef *Jørgen Wahl*.
 Professor, dr. techn. *Asger Rye Lindegaard Andersen*.
 Professor, overlæg, dr. med. *Eivin Motzfeld Hasner*.
 Professor, dr. med. *Knud Skadhauge*.
 Professor, dr. phil. *Bent Elbek*.
 Udenrigsministeriets særlige sagkyndige i færøske forhold *Einar Kallsberg*.
 Ingeniørdocent *Arne Nielsen*.
 Kontorchef *Bendt Andersen*.
 Dommer *Holger Heinelt Knudsen*.
 Overlæg, dr. med. *Kaj Fischermann*.
 Politimester *Jens Karl Emanuel Klement Klerens*.
 Overlæg, dr. med. *Preben Ollendorf*.
 Professor, overlæg, dr. med. *Niels Tygstrup*.
 Kontorchef *Poul Holtmann Kryger*.

388 c

- Konsulent *Ole Bus Henriksen*.
 Professor *Asger Lund Christiansen*.
 Professor, dr. phil. *Rolf Brodersen*.
 Rektor *Helge Braat Qvortrup*.
 Overlæge *Niels Jørgen Nørgaard Thomsen*.
 Rektor *Jacob Appel*.
 Ingeniørdocent *Uwe Nissen*.
 Professor *Hans Peter Clausen*.
 Professor, dr. phil. *Henning Spang-Hanssen*.
 Professor, arkitekt *Henning Larsen*.
 Professor, dr. phil. *Erik Gotfred Jørgensen*.
 Professor *Grethe Krogh Christensen*.
 Professor, dr. theol. *Niels Christian Hyldahl*.
 Kontorchef *Poul Hansen*.
 Professor, dr. phil. *Aage Spelling*.
 Professor *Knud Østergaard*.
 Professor, dr. phil. *Karsten Friis Johansen*.
 Kontorchef *Ole Georg Bruhn Johansen*.
 Ingeniørdocent *Louis Axel Evensen*.
 Professor, dr. phil. *Peter Naur*.
 Professor *Kurt Bertil Gustav Torssell*.
 Professor, dr. oecon. *Erik Johansen*.
 Professor, arkitekt *Johan Richter*.
 Professor, arkitekt *Niels Ole Lund*.
- 388 d** Dommer *Flemming Emil de Fine Licht*.
 Professor, overlæge dr. med. *Filip Gregersen*.
 Professor *Torben Axel Monberg*.
 Oberstløjtnant *Niels Peter Mourier Bohn*.
 Professor, dr. med. *Arne Mosfeldt Laursen*.
 Overlæge,* dr. med. *Poul Martin Christiansen*.
 Professor, dr. jur. *Ole Krarup*.
 Oberstløjtnant *Torben Hjalp*.
 Overlæge, dr. med. *Vibeke Dahl*.
 Professor *Christian Pedersen*.
 Professor *Erik Harsaae*.
 Byretsdommer *Hans Jacob Axelsen Drejer*.
 Byretsdommer *Else Løgaard Mols*.
 Byretsdommer *Preben Kistrup*.
 Kontorchef *Vagn Holm*.
 Dommer *Erik Birger Zieler*.
 Oberstløjtnant *Jens Pedersen*.
 Oberstløjtnant *Poul Schroter*.
 Rektor *Lars Einer Hansen*.
 Professor *Kjeld Adrian Marcker*.
 Professor *Svend Oluf Poggensee Atke*.
 Byretsdommer *Kristian Nielsen Frøsig*.
 Professor *Naur Klint*.
 Dommer *Jens Valdemar Høyer*.
 Politimester *Jørgen Andreassen*.
 Byretsdommer *Vagn Rudolf Anders Rasmussen*.
 Professor, dr. phil. *Bent Foltmann*.
 Professor, dr. phil. *Anders Ole Krarup Pedersen*.
 Professor, overlæge dr. med. *Jørgen Fabricius*.
 Professor, overlæge dr. med. *Niels Juul-Nielsen*.
 Seminarirektor *Jens Erik Bjerring-Sørensen*.
 Seminarirektor *Hans Hedelykke Pedersen*.
 Overlæge *Paul Eivind Rasmussen*.
 Professor, dr. phil. *Anton Poul Arild Peter Hvidtfeldt*.
 Professor, dr. phil. *Aage Kabell*.
 Professor, dr. phil. *Svend Erik Scheel Stybe*.
 Professor, dr. phil. *Ivar Balslev*.
 Professor, dr. med. *Soren Jørgensen*.
 Professor, dr. jur. *Halldan Krag Jespersen*.
 Overlæge *Birte Høeg Brask*.
 Overlæge *Gustav Hansen*.
 Overlæge *Morten Dael*.
 Overlæge *Henning Paulsen*.
 Professor, dr. phil. *Jens Erik Skydsgaard*.
 Oberstløjtnant *Jacob Grøsholt*.
 Professor, dr. med. *Nirmal Kumar Charkravarty*.
- Kontorchef *Poul Georg Kristian Jensen*.
 Overlæge, dr. med. *Anders Erik Jacobsen*.
 Oberstløjtnant *Kyriil Guldbek Sørensen*.
 Konsulent *Henrik Preben Hansen Henten*.
 Professor *Laurits Laursen Bodker*.
 Overlæge *Knud Lockwood*.
 Rektor *Erik Birger Mogens Storr-Hansen*.
 Rektor *Børge Korsgaard*.
 Professor *Trostmann*.
 Rektor *Poul Lauritz Rasmussen*.
 Professor, dr. med. *Poul Anton Kildeberg*.
 Professor, dr. med. *Hans Jensenius*.
 Professor *Erling Vagn Sørensen*.
 Ingeniørdocent *Günther Johannsen*.
 Overlæge *Ivan Danvad*.
 Professor *Peer Birch*.
 Professor, overlæge dr. med. *Henning Schmidt*.
 Professor,* overlæge dr. med. *Otto Jepsen*.
 Politimester *Erik Christensen*.
 Udskrivningschef *Kristian Torkel Vorstrup*.
 Overlæge *Per Skovgaard Jensen*.
 Overlæge *Grete Tobiasen*.
 Dommer *Uno Valbak*.
 Professor, dr. oecon. *Hans Christian Johansen*.
 Kommandørkaptajn *Per Eskildsen*.
 Oberstløjtnant *Mogens Viggo Hansen*.
 Politimester *Jørgen Langkilde*.
 Rektor *Jørgen Frederik Lumbye*.
 Rektor *Poul Marstal*.
 Ingeniørdocent *Peter Lau*.
 Professor, dr. phil. *Jørn Moestrup*.
 Dommer *Ib Lønd Larsen*.
 Professor, dr. phil. *Jørgen Fafner*.
 Overlæge, dr. med. *Jørgen Boye Nielsen*.
 Overlæge *Inge Haugdahl Rygg*.
 Oberstløjtnant *Erik Billeschow Frederiksen*.
 Professor, dr. phil. *Harry Ingvar Micheelsen*.
 Kontorchef *Johannes Brigsted*.
 Byretsdommer *Harald Jørn Boas*.
 Overlæge, dr. med. *Ole Thage*.
 Professor, dr. tech. *Bent Hansen*.
 Kontorchef *Niels Holm*.
 Professor *Georg Vasarhelyi*.
 Professor, dr. phil. *Svend Olav Andersen*.
 Professor, dr. phil. *Ove Heymann Nathan*.
 Professor, dr. odont. *Erik Hjørtting-Hansen*.
 Dommer *Hans Jørgen Olsen*.
 Overlæge, dr. med. *Knud Aage Harmsen*.
 Kontorchef *Niels Erik Pontoppidan*.
 Oberstløjtnant *Niels Rudolf Lundbye*.
 Oberstløjtnant *Kurt Abildskov*.
 Kontorchef *Hans Fr. Boserup*.
 Amtsskatteinspektør *Sigurd Kjær*.
 Distriktstoldchef *Willy Mikkelsen*.
 Distriktstoldchef *Aage Valdemar Lasborg*.
 Distriktstoldchef *Otto Klug*.
 Distriktstoldchef *Niels Olaf Sondergaard*.
 Distriktstoldchef *Aage Hovad*.
 Distriktstoldchef *Hans Henrik Gummer Andersen*.
 Distriktstoldchef *Soren Grønberg Eskesen*.
 Distriktstoldchef *Johannes Fich*.
 Distriktstoldchef *Hans Andersen Loiborg*.
 Distriktstoldchef *Vagn Kojod Hellesen*.
 Distriktstoldchef *Svend Holsgaard*.
 Distriktstoldchef *Hjalmar Christian Andersen*.
 Distriktstoldchef *Hans Borge Johansen*.
 Distriktstoldchef *Engbo Johs. Svend Becker Grau*.
 Distriktstoldchef *Han Erik Poul Frode Larsen*.
 Kontorchef *Edvard Pedersen*.
 Kontorchef *Helge Toft-Nielsen*.

- Kontorchef *Torben Kirstein*.
 Hulkortchef *Arne Leo Bunckenburg*.
 Konsulent *Ellen Margrethe Olsen*.
 Rektor *Ejvind Jensen*.
 Professor *Knud Friis*.
 Landslæge *Jørgen Gerhardt Bøggild*, Grønland.
 Kontorchef *Christian Andersen Nielsen*.
 Fængselsinspektør *B. Paludan-Müller*.
 Fængselsinspektør *Jens Okkels Birk*.
 Fængselsinspektør *Erik Andersen*.
 Overlæge *Otto Jens Resen Steenstrup*.
 Rektor for Statens erhvervspædagogiske lærerud-
 dannelselse *Otto Ludvig Marckmann*.
 188 e Professor, dr. med. *Hugh Francis George Zachariae*.
 Overlæge *J. S. Steensberg*.
 Oberstløjtnant *Gunnar Bladbjerg*.
 Ingeniørdocent *Kyril Winther Fabrin*.
 Kontorchef *Tage Bækgaard*.
 Kontorchef *Gunnar Kragballe*.
 Professor, dr. phil. *Erik Aaes-Jørgensen*.
 Statsskovrider *Preben Karl Jessen Møller*.
 Statsskovrider *Jørgen Ulrik Wedel-Heinen*.
 Statsskovrider *Jens Erling Handberg*.
 Professor, dr. med. *Mogens Hauge*.
 Professor, dr. med. *Bent Julius Friis-Hansen*.
 Professor, dr. phil. *Tom Michael Feuchel*.
 Rektor *Kaj Vetter*.
 Oberstløjtnant *Preben Knudsgaard Borrits*.
 Oberstløjtnant *Peder Christian Jessen*.
 Professor *Arne Svejgaard*.
 Kontorchef *Kurt Petersen*.
 Professor *Mogens Boserup*.
 Professor *Henrik Poulsen*.
 Statsskovrider *Sv. Grævholt*.
 Professor, civing. *Johannes Fibiger Munch-Pedersen*.
 Kommandørkaptajn *Bent Rieneck*.
 Kontorchef *Niels Sloth*.
 Professor *Harald Warrer Heering*.
 Professor, civing. *Poul Lebeck Ølgaard*.
 Professor, dr. oecon. *Bendt Oluf Rørsted*.
 Professor, dr. jur. *Ole Mogens Espersen*.
 Professor, dr. jur. *Erik Siesby*.
 Professor, dr. polit. *Poul Christian Matthiessen*.
 Professor *Aage Bredahl*.
 Statsskovrider *Lars Toksvig*.
 Oberstløjtnant *Bent Børge Bruun*.
 Kommandørkaptajn *Sven Per Emil Gøbel*.
 Kontorchef *Henry Pedersen*.
 Dommer *Einar Rørskjær*.
 Professor *Palle Louis Nilsen*.
 Professor *Bjarne Stoklund*.
 Professor, overlæge, dr. med. *Karl Rikard Kristof-
 jersen*.
 Oberstløjtnant *Leif Christian Schnor*.
 Kommandørkaptajn *Johan Erik Undén*.
 Oberstløjtnant *Ernst Laurits Frisch Simonsen*.
 Oberstløjtnant *Jørgen Ketil Stang*.
 Oberstløjtnant *Ove Helmuth Møller Pedersen*.
 Kommandørkaptajn *Jørgen Erik Haack-Møller*.
 Overlæge *Claes Flach*.
 Dommer *Hans Ringberg*.
 Overlæge, dr. med. *Vagn Sele*.
 Dommer *Ancher Arnrüis*.
 Professor, dr. techn. *Ulrik Hindenburg Krabbe*.
 Kriminaldommer *Tage Ulrik Johannes Jensen*.
 Kontorchef *Frits Holger Villemoes Hansen*.
 Kontorchef *Niels Laumann Nielsen*.
 Kontorchef *Svend Egon Nielsen*.
 Salgschef *Oluf Valdemar Folting*.
 Kontorchef *Ole Andresen*.
 Kontorchef *Ernst Goldschmidt*.
 Kontorchef *Erik Knud Jensen*.
 Professor, dr. polit. *Niels Christoffer Thygesen*.
 Professor *Allan Christiansen Malmberg*.
 Kontorchef *Erik Daniel Hansen*.
 Kontorchef *Svend Renstrup*.
 Ingeniørdocent *Arne Kildegaard*.
 Kontorchef *Hans Bruun Vilstrup*.
 Kontorchef *Inger Kirstine Nielsen*.
 Kommandørkaptajn *Aage Agerlin Jans*.
 Rektor *Thomas Mathias Rasch*.
 Distriktstoldchef *Frode Dahl Nielsen*.
 Professor, overlæge, dr. med. *Paul Bastrup-Madsen*.
 Byretsdommer *Jørgen Amnitzbøll Johnsen*.
 Byretsdommer *Kai Andreas Bøggild*.
 Professor, dr. phil. *Valdemar Jules Poulsen*.
 Amtslæge *Otto Chr. Christiansen*.
 Oberstløjtnant *Donald Edmund Thestrup*.
 Oberstløjtnant *Stig Kullmann*.
 Kontorchef *Flemming Wiinblad*.
 Dommer *Per Malschau*.
 Overbibliotekar *Karl Vilhelm Thomsen*.
 Professor, overlæge, dr. med. *Erik Amtrup*.
 Professor, overlæge, dr. med. *Ejvind Kemp*.
 Ligningschef *Gustav Herman Pedersen*.
 Overlæge *Henrik Utke Schiøler*.
 Kontorchef *Svend Carl Gravesen*.
 Byretsdommer *Aksel Torkild Koefoed*.
 Professor *Jan Carl Chr. Maegaard*.
 Professor *Ernst Georg Dittmer*.
 Kontorchef *Peter Furbo*.
 Konsulent *Kaj Westergaard*.
 Konsulent *Arne Fock*.
 Professor, dr. phil. *Torkild Andersen*.
 Professor, dr. phil. *Olaf Olsen*.
 Professor, overlæge, dr. med. *Mogens Schou*.
 Kontorchef *Olaf Cecil Johansen*.
 Kontorchef *Helge Hauschild Korsbæk*.
 Professor *Helge Wentorf Bertram*.
 Rektor *Ludvig Henrik Krarup Lange*.
 Rektor *Carl Per Gudmand Cortes*.
 Seminarirektor *Erik Svart*.
 Dommer *Knud Wegener Kofod*.
 Kontorchef *Olav Jørgen Spangsborg Poulsen*.
 Rektor *Karl Marius Ploug-Pedersen*.
 Professor *Svend Skyum-Nielsen*.
 Professor, dr. med. *Lars Ingemar Josejsson*.
 Professor, lic. merc. *Louis Printz*.
 Oberstløjtnant *Bendt Berthelsen*.
 Oberstløjtnant *Preben Harry Erichsen*.
 Oberstløjtnant *Erik Ravn*.
 Oberstløjtnant *Ejli Poul Schneider*.
 Fængselsinspektør *Jørgen Tolstrup*.
 Kontorchef *Gunnar Herskind*.
 Professor *Christian Jørgen Andersen*.
 Seminarirektor *Andreas Sofus Højgaard*.
 Professor, dr. phil. *Frederik Otto Lindemann*.
 Professor *Jacob Louis Mey*.
 Oberstløjtnant *Børge Tage Søgaard*.
 Dommer *Erhardt Brandt Petersen*.
 Dommer *Ole Bohr*.
 Professor, dr. phil. *Inger Eskjær*.
 Professor, dr. odont. *Harald Løe*.
 Konsulent *Ib Ørkild-Hansen*.
 Overlæge *Annelise Hansen*.
 Distriktstoldchef *Niels Kjærboel*.
 Distriktstoldchef *Arne Christian Thornild*.
 Distriktstoldchef *Børge Undidt*.
 Professor *Karl Damkjær Vind*.

Professor, *Jørn René West Simonsen*.
 Overlæge *Peder Imanuel Andersen Lindum*.
 Professor *Sven-Ingvær Andersson*.
 Udskrivningschef *Carl Johan Pedersen*.
 Overlæge *Ulf Helge Vaag*.
 Overlæge *Else Hove*.
 Professor, overlæge, dr. med. *Hans-Walther Larsen*.
 Professor *Svend Wiig Hansen*.
 Rektor *Bothilde Maria Sommer*.
 Professor, overlæge, dr. med. *Flemming Kissmeyer-Nielsen*.
 Kontorchef *Jørgen Reventlow*.
 Oberstløjtnant *Kai Vilhelm Nielsen*.
 Kontorchef *Hans Duborg*.
 Overlæge *Torkild Kodahl*.
 Oberstløjtnant *Hans Hemming Jørgensen*.
 Oberstløjtnant *Arne Rudolf Nielsen*.
 Professor, dr. phil. *Niels Spjeldnæs*.
 Underdirektør i Arbejdsdirektoratet *Arne Nielsen*.
 Professor, dr. med. *Aage Juhl Therkilsen*.
 Professor, dr. phil. *Ib-Kristian Moustgaard*.
 Dommer *Ingeborg Heide-Jørgensen*.
 Professor *Anker Teilgaard Laugesen*.
 Professor, dr. jur. *Preben Kristian Lyngsø*.
 Ligningschef *Hans Oluf Westerberg*.
 Professor, dr. odont. *Hans Peter Philipsen*.
 Professor, overlæge, dr. med. *Poul Martin Møller*.
 Oberstløjtnant *Regner Reinhardt Møller*.
 Kontorchef *Karl Vilhelm Skjødt*.
 Brigadechef *Børge Glud Stolpe*.
 Professor *Tage Møller*.
 Professor *Sven Skydsgaard*.
 Overbibliotekar *Morten Laurson Vig*.
 Professor *Anker Jul Overby*.
 Kontorchef *Finn Reidar Jørgensen*.
 Professor *Erik Christian Gøtz*.
 Professor, dr. med. *Ole Jørgen Rafaelsen*.
 Professor *Erling Bernhard Andersen*.
 Oberstløjtnant *Werner Lindhardt Christensen*.
 Oberstløjtnant *Asger Milholt*.
 Seminarirektor *Jens Peder Jensen*.
 Kontorchef *Jørgen Østrup*.
 Overlæge *Else Aagaard Antonsen*.
 Professor, dr. jur. *Ole Fenger*.
 Oberstløjtnant *Bent Gustaf Spange*.
 Oberstløjtnant *Egon Graa Jensen*.
 Oberstløjtnant *Ole Rye Helmer Jensen*.
 Oberstløjtnant *Christian Flemming Hagen*.
 Oberstløjtnant *Tage Bang Pilgaard*.
 Overlæge *Ole Bjørn Greve*.
 Professor, dr. agro *Ernst Gunnar Samuelsson*.
 Konsulent *Fritz Karsten Olsen*.
 Fængselsinspektør *Ole Michaelsen Ingstrup*.
 Konsulent *J. E. Søgaard*.
 Professor, dr. phil. *Ralf Willanger*.
 Kontorchef *Niels Carl Nicolaj Borre*.
 Kontorchef *Erik Jerslev*.
 Oberstløjtnant *Johannes Skjøth*.
 Kontorchef *Gunnar Appel Lustrup*.
 Professor, dr. jur. *Torben Svenné Schmidt*.
 Ingeniørdocent *Hans Falk Burscharth*.
 Distriktstoldchef *Thorkild Svava Olsen*.
 Oberstløjtnant *Henning Høgsmark*.
 Sorenskriver *Eggert Bjørn Rasbech Oppermann*.
 Professor *Hans Kristian Brans*.
 Professor *Bent Provstgaard*.
 Professor, dr. phil. *Nils Haastrup*.
 Professor, dr. med. *Svend-Aage Killmann*.
 Politimester *John Richard Karlsson*.
 Kontorchef *Gunnar Frank Ribers*.

Kontorchef *Mette Mikkelsen*.
 Kontorchef *Niels Ole Hansen*.
 Professor *Jørn Palle Schmidt*.
 Professor *Jens Peder Jensen Dahl*.
 Oberstløjtnant *Jørgen Borup Jakobsen*.
 Oberstløjtnant *Frits Buchwaldt*.
 Professor, dr. phil. *Rodney Michael John Cotterill*.
 Skoledirektør for Grønland *John Ejner Jensen*.
 Professor, dr. theol. *Jens Glebe-Møller*.
 Kontorchef *Johan Frederik Simony*.
 Kontorchef *Niels Erik Sørensen*.
 Professor *Henning Bernhard Hansen*.
 Professor *Preben Emanuel Gudmandsen*.
 Kontorchef *Erik Fisker*.
 Professor *Ph. D. Einar Bjørn Quale*.
 Adjutant, orlogskaptajn *Anders Preben Gjedde*.
 Professor, dr. med. *Carl Christian Arnoldi*.
 Seminarirektor *Niels Holck*.
 Overlæge *Alvito Cirilo Jose-Rodrigues Fernandes*.
 Professor *Georg Gravesen*.
 Professor, dr. agro. *Sigurd Larsen*.
 Professor, civing. *Poul Harremoës*.
 Kgl. jægermester, statsskovrider *Henrik Erik Lassen*.
 Rektor *Walter Dalland*.
 Professor *Arne Thing Mortensen*.
 Professor, dr. med. et cand. polyt. *Jørgen Clausen*.
 Professor *Knud Peter Harboe*.
 Professor *Bent Rold Andersen*.
 Professor, civing. *Ole Marius Nielsen*.
 Adjutant *Jørgen Riber*.
 Professor, dr. phil. et lic. pharm. *Jørgen Eiler Rasing*.
 Professor, dr. med. *Arvid Bernhard Maunsbach*.
 Oberstløjtnant *Poul Bro Krogen**.
 Oberstløjtnant *Svend Herman Auding*.
 Professor *Kim Borg*.
 Overlæge *Erik Olsen*.
 Kontorchef *Ole Erlyng Jacobsen*.
 Professor, dr. med. *Torben Schiødt*.
 Professor, dr. agro. *Henning Stavn*.
 Professor, lic. agro. *Jørgen Fris Jensen*.
 Byretsdommer *Sverre Holthe Mondrup*.
 Professor *Leif Ludwig Albertsen*.
 Professor *Jonna Gerda Louis-Jensen*.
 Professor *Christian Ulrik Jensen*.
 Professor *Leif Tolstrup*.
 Professor, dr. phil. *Jan Erik Linderberg*.
 Distriktstoldchef *Vilbert Bruno Andersen*.
 Professor *Ivan Mc Clements Kilpatrick*.
 Professor *Erling Bondesen*.
 Oberstløjtnant *Vagn Jensen*.
 Kommandørkaptajn *Jan Thorsen*.
 Domprovst *Olav Christian Lundegaard*.
 Kontorchef *Niels Opstrup*.
 Professor *Lorenz Christian Rerup*.
 Professor *Gunnar Thortund Jepsen*.
 Kontorchef *Henni Loft*.
 Ingeniørdocent *Niels Wendell Pedersen*.
 Overlæge *Knud Ekstrøm Larsen*.
 Overlæge, dr. med. *Bent Erik Ebskov*.
 Kontorchef *Jørgen Fuglsang*.
 Professor *Knud Erik Svendsen*.

*) Midl. udnavnt.

Ved særlig kongelig resolution er der tillagt neden-
nævnte damer rang som følger*):

I. klasse nr. 3.

Overhofmesterinde* *Inger Dorte* grevinde *Wedell*,
f. komtesse *Krag-Juel-Vind-Frijs*.

I. klasse nr. 13.

Dekanesse* for Vallø stift *Benedicte* grevinde *Molke*,
f. komtesse *Knuth*.

Dekanesse for Vallø stift *Edele Sophie Charlotte Eli-*
sabeth grevinde *Ahlefeldt-Laurvig*, f. *Cederfeld de*
Simonsen.

II. klasse nr. 4.

Hofdame, fru *Lise Wolf*.

Hofdame, kommandørinde *Magna Margrethe Suenson*
Paulsen.

Hofdame *Wava Kitty* komtesse *Armfelt*.

*) Vedr. rang for damer ved hoffet m. v., se iøvrigt afl. 1883
in fine.

Hofdame, fru *Alette Ingeborg Henriette Bardenfleth*,
f. komtesse *Ahlefeldt-Laurvig*.

II. klasse nr. 5.

Kammerjunkere,

der ikke er optagne på foranførte liste over
de 3 første rangklasser.

A. K. Hald (R. D. M.), ritmester*, fuldmægtig* i
ordenskapitlet.

B. D. Pontoppidan (R.), ritmester*.

T. S. Branner (R.), kaptajn*.

C. G. de Saint-Aubain (R.), ritmester*.

H. Leschly (R.), ritmester*, lejrkommandant i hæren.

L. Münter (R.), ritmester.

Gustav Grüner, ingeniør.

Carl Ludvig Hemming Emil Engelbrecht Iuel, premier-
løjtnant*, civing.

Børge Rohde, kaptajnløjtnant*.

Harald Bay-Schmith, kaptajnløjtnant.

Kongelige hofleverandører.*)

A. I Danmark.

Abel, Leonard, firmaet, Århus, hofleverandør (blomster).

Andersen, Brødrene, firmaet, hofleverandør (herre-ekvipering).

Andersen, J. Chr., firmaet, hofleverandør (ost).

Asp-Holmblad A/S, hofleverandør (lys).

Bagge's Bogtrykkeri, Fr., firmaet, hof-bogtrykkeri.

Bang, A. C., A/S, hofleverandør (buntmager).

Bing & Grøndahls Porcellænsfabrik, A/S, hofleverandør.

Bojesens Sølvsmedie, Kay, A/S, hofleverandør.

Bruun & Sørensen A/S, Århus, hofleverandør (ingeniørforretning).

Bronnum & Co., Okuf, firmaet, hofleverandør (isenkram).

Bülow & Co., F., firmaet, hofleverand. (automobiler).

Carstensen, H., firmaet, Haderslev, hofleverandør (maler).

Christensen, Birger, buntmagerfirmaet, hofleverandør.

Clausen, Holger, Gråsten Møbellager, firmaet, Gråsten, hofleverandør.

Dragsted A/S, A., hof-juveler og hof-guldamed.

Dyva & Jeppesens Bogtrykkeri A/S, hofleverandør.

Elfelt, firmaet, hof-fotograf.

Ferslew & Co., C., firmaet, hof-, bog- og sten-trykkeri.

Fiskehuset nr. 1, Oscar Fredericksen A/S, hofleverandør.

Ford Motor Company A/S, hofleverandør (automobiler).

Fritzsche, C. E., firmaet, hof-glashandel.

Grantzau, Peter Viggo, frisør for Hds. Majestæt Dronningen.

Heering, Peter F., firmaet, hofleverandør (likør).

Helmer A/S, Axel, Sønderborg, hofleverandør (isenkram).

Hertz, Peter, firmaet, hofjuveler.

Hindberg Flygler og Pianoer A/S, hofleverandør.

Hingelberg A/S, Frantz, Århus, hofjuveler.

Hirschsprung & Sonner A/S, A. M., hofleverandør (tobak).

Hornung & Møller A/S, hof-pianofabrik.

Høst & Søn A/S, Andr. Fred., hof-boghandel.

Ipsens Enkes Terracotta-fabrik, A/S P., hof-terracotta-fabrik.

Jensen, Georg, & Wendel A/S, hofleverandør (sølvsmed).

Jensens Eftf. Niels Ovesen, firmaet, hofleverandør (slagter).

Kastrup og Holmegaards Glasværker A/S, hofleverandør.

Kjør & Sommerfeldt A/S, hofleverandør (vin).

Kodak-Aktieselskab, hofleverandør (fotografiske artikler).

Kysters Eftf., Anker, firmaet, hofleverandør (bogbinderi).

Larsen, Alfr., malermester v. *Henry Nielsen*, hofleverandør.

Larsen, W. Ø., firmaet, hofleverandør (tobak).

Limfjords-Østers-Compagniet, ved Tage Priess & Co., Nykøbing Mors, hofleverandør.

Lysberg, Hansen & Therp, A/S, hofleverandør (møbelsnedkere og dekoratører).

Madsen, Helge, firmaet, hofleverandør (dame- og herreekvipering).

Michelsen, A/S A., hofjuveler.

Moesgaard's Eftf., A., firmaet, ved P. B. Frederiksen, hofleverandør (kolonial).

Møller, Kristian F., firmaet, Århus, hofleverandør (bog- og kunsthandel).

Nordisk Diesel A/S, hofleverandør (automobiler).

Nordisk Tractor Company A/S, hofleverandør.

Olsen A/S, Paul, hofleverandør (tobak).

Petersens Blomsterhandel, Carl, firmaet, hofleverandør.

Petersen's Fonds Bogtrykkeri, Egmont H., hof-bogtrykkeri.

Ranchs Efterfølgere, Carl, firmaet, hof-kronometer- og urfabrikanter.

Rasmussen & Co., Axel, firmaet, hof-skrædder.

Riis & Dreyer A/S, hofleverandør (vin).

Sander's, Farverier, Dampvaskerier og kemiske Tøjrensningsetablissementer A/S, Hannibal, hofleverandør.

*) Kgl. hofleverandører er berettiget til i forbindelse med firmaets navn at benytte kongevåbnet (herunder kronen alene).

Leverandører til det kgl. danske hof er berettiget til i forbindelse med firmanavnet at benytte kronen.

I begge tilfælde under forudsætning af, at prædikatet anføres.

Schalburg, Joh. Fr., A/S, hofleverandør (vin).
Schaumann, Svend, firmaet, hofleverandør (blomster).
Schleisner, C., firmaet, hof-farveri.
Seiferts Guldtrækkeriafdeling A/S, C. L., hofleverandør.
Stausholm, Chr., A/S, hofleverandør (vin).
Strubes Boghandel, firmaet, hofleverandør.

Therkelsens Enke & Sen, D., firmaet, hofleverandør, (skræder).

Thiele, A/S F. A., hofleverandør (instrumentmager).
Trianon, firmaet, hofleverandør (bager).
Trifolium, andelsselskabet, hofleverandør (mejeri-produkter).

Wengler, R., firmaet, hofleverandør (kurvemager).
Wessel & Vett, A/S Th., Magasin du Nord, hofleverandør.

Wolff, Brødrene, firmaet, hofleverandør (blomster).
Wulff Cigarfabrik A/S, P., hofleverandør.

Aamodts Eftl., Axel E., firmaet, hofleverandør, (papir).

401 a

B. I udlandet.

Bols, Erven Lucas, firmaet, Amsterdam, Purveyor to His Majesty the King of Denmark (likør).

Brown-Forman Distillers Corporation, New York. Purveyor to His Majesty The King of Denmark's Household (whisky).

Buchanan & Company, Ltd., James, London, Purveyor to His Majesty The King of Denmark's Household (whisky).

Campari-Milano S. p. A., Davide, Milano, Fournisseur de la Cour de Sa Majesté le Roi de Danemark (Campari).

Cognac Prince H. de Polignac, Paris, Fournisseur de la Cour de Sa Majesté le Roi de Danemark (cognac).

Courvoisier Ltd., Jarnac, Frankrig, Fournisseur de la Cour de Sa Majesté le Roi de Danemark (cognac).

Fockink, Wynand, Amsterdam, Fournisseur de la Cour de Sa Majesté le Roi de Danemark (likør).

Gieves Limited, London, Naval outfitters and hoisiers to His Majesty The King of Denmark.

Haig & Co. Ltd., John, London, Purveyor to His Majesty The King of Denmark's Household (whisky).

Jaguar Cars Ltd., Coventry, Purveyor to His Majesty The King of Denmark.

Luze & fils, La Maison A. de, S. A., Bordeaux, Fournisseur de la Cour de Sa Majesté le Roi de Danemark. (vin og cognac).

Macdonald & Muir, Ltd., Edinburgh, Purveyor to His Majesty The King of Denmark's Household (whisky).

Martini & Rossi S. p. A., Torino, Purveyor to His Majesty The King of Denmark's Household (vermouth).

Ramlösa Hålsobrunn, A/B, Helsingborg, hofleverandør til Ha. Maj. Kongen af Danmark (mineralvand).

Roederer Champagne, Louis, S. A., Reims, Fournisseur de la Cour de Sa Majesté le Roi de Danemark.
Rootes Limited, London, Purveyor to His Majesty The King of Denmark (automobiler).

Rose & Co. Ltd., L., London, Purveyor to His Majesty The King of Denmark's Household (Lime Juice).

Seagram & Sons, Ltd., Joseph E., Waterloo, Ontario, Purveyor to His Majesty The King of Denmark's Household (whisky).

Twining & Co., Ltd., R., Hants, England, Purveyor to His Majesty The King of Denmark's Household (te).

Veve Clicquot-Ponsardin, B. de Vogüé et Cie Successeurs, firmaet, Reims, Fournisseur de la Cour de Sa Majesté le Roi de Danemark (vin).

Walker & Sons, Ltd., Hiram, Ontario, Purveyor to His Majesty The King of Denmark's Household (whisky).

Warre & Co., Ltd., Oporto, Purveyor to His Majesty The King of Denmark's Household (portvin).

Wartski, Ltd., London, Purveyor to His Majesty The King of Denmark (juvelerer).

Wasa Spisbrødsfabrik, Aktiebolaget, Filipstad. Kongelig dansk Hofleverandør.

Williams & Humbert, Ltd., London, Purveyor to His Majesty The King of Denmark's Household (sherry).

402 **Leverandører til det kongelige danske hof.*)**

- Albani Bryggerierne A/S*, Odense.
Arnhoj's Eftl., Edvard, firmaet (eddikebryggeri).
- Bang & Olufsen A/S*, Struer (radio og fjernsyn).
Beauvais-Plumrose Danmark A/S (konserves).
Berg's Chokolade-, Konfekt & Marcipanfabrik, A/S Anthon.
Bornholms Konservesfabrik A/S, Neksø.
- Carlsberg Bryggerierne*.
Castrol A/S (autoolie).
Christensen & Co. A/S, N. A., Nykøbing M. (jernstøberi).
Christiansen, A/S, Vilh. (vin).
Ceres Bryggerierne, A/S, Århus.
Codan Gummi A/S.
- Dahl, A/S*, Brødrene (sanitetsanlæg).
Danske Andelsslagteriers Konservesfabrik, A. m. b. A., Roskilde.
Dansk Andels Ægexport, firmaet.
Dansk Esso A/S (benzin og olie).
Danske Farve- og Lakfabrikker A/S.
Dyrup & Co., S., A/S., København (farver og lakker).
Engelsk-Dansk Biscuits Fabrik, A/S.
- Forenede Bryggerier, A/S De*.
Fyens Konservesfabrik A/S, Odense.
- Galle & Jessen, A/S* (chokolader).
Ginge-Raadvad, Aktieselskabet Holger Nielsen & Co.
Glyngøre Fiskeindustri, Glyngøre.
Grenaa Dampværeri, A/S, Grenå.
- Hafnia Konserves A/S*.
Hellesens, A/S (tørellementer).
Hygøe, Kristensen-El søe's Farve- og Lakfabrikker, A/S, Ålborg.
Høng Ost A/S.
- Jensens Solvsmedie A/S, Georg*.
Jensen & Møller A/S (biscuits).
Jernstøberier A/S, De Forenede, Frederiksværk.
Jørgensen A/S, Wilh. (piber).
Jørgensen, Brødr., firmaet, Sønderborg (pianoer).
- Knudsen, Aktieselskabet Laur.*, *Nordisk Elektricitets Selskab* (elektroteknisk materiel).
- Kriswork, Briar Pipe Trading*, Kolding (piber).
- Lama A/S, Krøluld Fabriken*, Ørholm.
Levison Junr., Aktieselskab, L. (papirvarer), Glostrup.
- Nobel, Cigar- & Tobaksfabrikker A/S, E.*, Nykøbing F.
- Odense Garn A/S*, Odense.
Odense Konservesfabrik A/S, Odense.
Odense Marcipanfabrik A/S, Odense.
Oxford Biscuit Fabrik A/S, Hjørring.
- Petersen & Sørensen Cigar- og Tobaksfabriker A/S*, Horsens.
Plumrose A/S (konserves).
Poulsens Planteskole, D. T., Kvistgård.
- Sadolín & Holmblad, Aktieselskabet* (farver og lakker).
Skandinavisk Tobakskompagni A/S, Herlev.
Skælskør Frugtplantage A/S, Skælskør (marmelade og frugtsaft).
Sprøtfabrikker, Aktieselskabet De Danske.
 „Steff-Houberg (køndindustri)“, firmaet.
Sukkerfabrikker, Aktieselskabet de Danske.
Sukkerfabrikken Nykøbing, Københavns Sukkerraffinaderi, Limiteret, Nykøbing F.
- „Thor“, *Aktieselskabet Bryggeriet*, Randers.
Toms Fabrikker A/S (chokolader).
Tretorn A/S, Gummi-fabrikken, Helsingør.
Tuborgs Bryggerier, A/S.
Tulip Slagterierne, A.M.B.A./Tulip Meat Packers, Vejle.
Tørring, Aktieselskab N., Odense (tobakker).
Tørsleff & Co. (kolonial).
- Vesta, A/S* (elektriske artikler).
Vingaarden A/S, Odense og København.
- Weile & Søn, P.*, firmaet, Ålborg (vin).
Wiibroes Bryggeri, A/S C., Helsingør.
- Østergaards Frøavl A/S*, Stensballe, Horsens.
Aarsleff & Co., A/S M., Skodsborg (eau de cologne).

*) Se noten på side 212.

Ministre vederlægges i henhold til lov nr. 577 af 19 december 1969 om ændring af lov om vederlag og pension m. v. for ministre med 45.000 kr. årlig med tillæg efter de den 1 oktober 1969 gældende satser. Af det samlede vederlag ydes $100/133$ som grundbeløb, der reguleres på samme måde som tjenestemandslønninger.

Tjenestemænd, der omfattes af bestemmelserne i lov nr. 291 af 18 juni 1969 om tjenestemænd i staten, folkeskolen og folkekirken, lønnes i henhold til lov nr. 13 (Lovtidende B) af 18 juni 1969 om tjenestemandslønninger m. m. og klassificering af tjenestemandstillinger i staten, folkeskolen og folkekirken og senere indgåede aftaler, senest aftale af 10 marts 1972, jfr. økonomi- og budgetministeriets bekendtgørelse nr. 2 (Lovtidende B) af 10 marts 1972, hvorefter årslønnen fra 1 april 1972 i følgende anførte lønrammer udgør:

Lønramme	1. løntrin årsløn	2. løntrin årsløn	3. løntrin årsløn	4. løntrin årsløn	5. løntrin årsløn
14	40.087	41.190	42.323	43.486	44.682
15	41.190	42.323	43.486	44.682	45.911
16	42.323	43.486	44.682	45.911	47.174
17	43.486	44.682	45.911	47.174	48.471
18	44.682	45.911	47.174	48.471	49.804
19	45.911	47.174	48.471	49.804	51.173
20	47.174	49.804	52.581	55.512	
21	48.471	51.173	54.027	57.039	
22	49.804	52.581	55.512	58.608	
23	52.581	55.512	58.608	61.875	
24	54.027	57.039	60.219	63.577	
25	55.512	58.608	61.875	65.325	
26	57.039	60.219	63.577	67.122	
27	58.608	61.875	65.325	68.968	
28	63.577	67.122	70.864		
29	67.122	70.864	74.815		
30	68.968	72.813	76.873		
31	70.864	74.815	78.987		
32	76.873	81.159			
33	83.391				
34	88.040				
35	92.949				
36	100.830				
37	112.387				
38	125.269				
39	135.891				
40	151.467				

Lønningerne, herunder eventuelt stedtillæg og alm. ikke-pensionsgivende tillæg i medfør af §§ 2-4 aftalen af 10 marts 1972, dyrtidsreguleres i henhold til samme aftales § 8 (fra 1 oktober 1972 udgør dyrtidstillægget — 9 pct).

Ved hver i Statshåndbogen opført stilling eller gruppe af stillinger er så vidt muligt anført lønramme.

Til samtlige stillinger i lønrammerne 35-40 ydes et generelt tillæg, ligesom der til visse tjenestemandstillinger ydes særlige tillæg.

Hvor en stilling eller et hverv vederlægges med et honorar, er dette betegnet med et (H.); honorarernes størrelse fremgår af de årlige finanslove m.v. Stillinger, der aflønnes i henhold til overenskomst mellem staten og den pågældende organisation, er betegnet (O.).

Tjenestemænd, der ansættes i stillinger, der i lov om tjenestemandslønninger m. m. og klassificering af tjenestemandstillinger i staten, folkeskolen og folkekirken er klassificeret i lønramme 36 og højere lønramme, eller i lokale chefstillinger, der i ovennævnte lov er klassificeret i lønrammerne 29-35, udnævnes af kongen i henhold til lov nr. 173 af 28 april 1971 om kongelig udnævnelse og uretmålsansættelse af visse tjenestemænd.

404 Kort oversigt over de enkelte ministerier 1848—1972.

<i>Statsministeriet</i> , fra $21/4$ 1918 (tidl. Konseilspræsidi- et $1/1$ 1914— $21/4$ 1918)	Stat.
<i>Udenrigsministeriet</i> , organiseret $24/11$ 1848 . .	Um.
<i>Indenrigsministeriet</i> , organiseret $24/11$ 1848 (benævnt Indenrigs- og boligministeriet $30/10$ 1950— $30/8$ 1955)	IR.
<i>Finansministeriet</i> , organiseret $24/11$ 1848 . .	Fin.
<i>Justitsministeriet</i> , organiseret $24/11$ 1848 . . .	Just.
<i>Kirke- og undervisningsministeriet</i> , $24/11$ 1848 — $23/4$ 1916	KU.
<i>Krigsministeriet</i> , $24/11$ 1848— $1/10$ 1950	Kr.
<i>Marineministeriet</i> , $24/11$ 1848— $1/10$ 1950 . . .	Mm.
<i>Ministeriet for hertugdømmet Slesvig</i> , $6/3$ 1851 — $18/11$ 1864	Sl.
<i>Ministeriet for hertugdømmerne Holsten og Lauenborg</i> , $27/1$ 1852— $18/11$ 1864	HL.
<i>Ministeriet for monarkiets fælles indre anlig- gender</i> , $19/10$ 1855— $1/8$ 1858	Mon.
<i>Ministeriet for Island</i> , $1/8$ 1874— $30/11$ 1918 . .	Isl.
<i>Ministeriet for offentlige arbejder</i> , opr. $15/1$ 1894 (nedlagt $22/6$ 1896— $27/4$ 1900)	OA.
<i>Landbrugsministeriet</i> , opr. $22/5$ 1896 (benævnt Ministeriet for landbrug og fiskeri $9/11$ 1935 — $13/11$ 1947)	Lb.
<i>Handelsministeriet (ministeriet for handel, håndværk, industri og søfart)</i> , opr. $12/10$ 1908 (benævnt Ministeriet for handel og søfart $12/10$ 1908— $20/3$ 1914. Handelsministeriet $20/3$ 1914— $23/4$ 1924. Ministeriet for industri, handel og søfart (erhvervsministeriet) $23/4$ 1924— $30/4$ 1929, Ministeriet for handel og industri (handelsministeriet) $30/4$ 1929— $4/11$ 1935, Ministeriet for handel, industri og søfart (handelsmin.) $4/11$ 1935— $23/6$ 1957) . .	Hand.
<i>Kirkeministeriet</i> , opr. $28/4$ 1916	Kir.
<i>Undervisningsministeriet</i> , opr. $28/4$ 1916 . . .	Und.
<i>Det midlertidige ministerium for sonderjyske anliggender</i> , $30/6$ 1919— $30/3$ 1920	Sønd.
<i>Socialministeriet</i> , opr. $23/4$ 1924 (nedlagt $14/12$ 1926— $30/4$ 1929, benævnt Arbejds- og so- cialministeriet $8/7$ 1940— $9/11$ 1942, $6/6$ 1945 — $13/11$ 1947 og $30/10$ 1950— $1/11$ 1953)	Soc.
<i>Ministeriet for sundhedsvæsen</i> , $14/12$ 1926— $30/4$ 1929	Sundh.
<i>Ministeriet for søfart og fiskeri</i> , $30/4$ 1929— $4/11$ 1935	Søf.
<i>Arbejdsministeriet</i> , opr. $9/11$ 1942 (sammen- sluttet $5/6$ 1945— $13/11$ 1947 til Arbejds- og socialministeriet, $23/11$ 1949— $30/10$ 1950 til Arbejds- og boligministeriet, $30/10$ 1950— $1/11$ 1953 til Arbejds- og socialministeriet og $1/11$ 1953— $23/6$ 1957 til Økonomi- og ar- bejdsministeriet)	Arb.
<i>Trafikministeriet</i> , $9/11$ 1942— $7/11$ 1945	Tr.
<i>Ministeriet for særlige anliggender</i> , $6/6$ 1945— $13/11$ 1947	Særl.
<i>Forsyningsministeriet</i> , $24/4$ 1947— $12/11$ 1947 .	Fors.
<i>Boligministeriet</i> , opr. $13/11$ 1947 (benævnt Ministeriet for byggeri og sundhedsvæsen $13/11$ 1947— $23/11$ 1947, Ministeriet for byg- geri og boligvæsen $23/11$ 1947— $23/11$ 1949, Arbejds- og boligministeriet $23/11$ 1949— $30/10$ 1950, sammensluttet $30/10$ 1950— $30/8$ 1955 til Indenrigs- og boligministeriet) . . .	Byg.
<i>Fiskeriministeriet</i> , opr. $13/11$ 1947	Fisk.
<i>Forsvarsministeriet</i> , opr. $1/10$ 1950	Forsv.
<i>Økonomiministeriet</i> , opr. $1/11$ 1953 (benævnt Økonomi- og arbejdsministeriet $1/11$ 1953— $28/5$ 1957, fra $11/10$ 1971 benævnt økonomi- og budgetministeriet)	Økon.
<i>Ministeriet for Grønland</i> , opr. $30/8$ 1955	Grøn.
<i>Ministeriet for kulturelle anliggender</i> , opr. $10/8$ 1961	Kult.
<i>Ministeriet for familiens anliggender</i> , $7/12$ 1966— $1/2$ 1968	Fam.
<i>Ministeriet for statens lønnings- og pensions- væsen</i> , $28/2$ 1968— $11/10$ 1971	Løn.
<i>Ministeriet for forureningsbekæmpelse</i> , $11/10$ 1971	Forur.
<i>Ministeriet for udenrigsøkonomi</i> , $11/10$ 1971 .	UØ.

Vedrørende forvaltningens tidligere ordning samt fordelingen af sagområder mellem de enkelte ministerier og styrelser henvises til de af rigsarkivet udgivne oversigter: *Den civile Centraladministration 1660—1848*, 1889, *1848—93*, 1894, *1894—1913*, 1921, og *1914—35*, 1936.

Nedenfor anføres alfabetisk ordnet de væsentligste større grupper af sager, som efter 1935 er overflyttet fra et ministerium til et andet. Visse anliggender har i perioder været henlagt til ministre uden portefeuille eller til ministre, hvis sagområder er blevet ekaspereret gennem et fagministerium.

Administrationsdepartementet, $11/10$ 71 fra Arb. til Økon.
Administrationsrådet, $11/10$ 71 fra Arb. til Økon.
Arbejdsforhold, $9/11$ 42 fra Soc. til Arb.
Arbejdsdirektoratet m. v. $27/3$ 63 fra Soc. til Arb.
Arbejdsledighedsforsikring, $23/11$ 49 fra Arb. til Soc., $27/3$ 63 til Arb.
Atomenergikommissionen, $26/3$ 60 fra Fin. til Stat., $2/9$ 62 til Und.
Beskæftigelsesforanstaltninger, $9/11$ 42 fra Soc. til Arb.
Besættelsestidens ofre, $6/6$ 45 fra Soc. til Særl., $13/11$ 47 Soc.
Boligforhold, $13/11$ 47 fra IR. til Byg.
Bygningsvæsen, $13/11$ 47 fra IR. til Byg.
Børne- og ungdomsforsorg, $7/12$ 66 fra Soc. til Fam., $2/2$ 68 til Soc.
Civillistens forhold til statens bygninger, $13/11$ 47 fra IR. til Byg.
Civilberedskab, Sekretariatet for, $3/9$ 62 fra Stat. til IR.

- Europæiske markedsanliggender. $\frac{21}{9}$ 66 fra Um. til Hand. $\frac{2}{2}$ 68 Økon. $\frac{11}{10}$ 71 fra Økon. til UØ. (eksp. dog fortsat Um.).
- Ferielov. $\frac{28}{11}$ 49 fra Arb. til Soc., $\frac{27}{3}$ 63 til Arb. Fiskeri. $\frac{13}{11}$ 47 fra Lb. til Fisk.
- Flag, flagføring. $\frac{8}{10}$ 64 fra Stat. til Just.
- Forbrugerråd. $\frac{7}{12}$ 66 fra Hand. til Fam., $\frac{2}{3}$ 68 til Hand.
- Forsvarsvæsen. $\frac{1}{10}$ 50 fra Kr. og Mm. til Forsv. Forsyningsforhold. $\frac{24}{4}$ 47 fra Hand. til Fors., $\frac{18}{11}$ 47 Hand.
- Forvaltningshøjskole, Danmarks. $\frac{20}{2}$ 70 fra Løn. til Arb., $\frac{11}{10}$ 71 til Økon.
- Funktionærlov. $\frac{27}{11}$ 49 fra Arb. til Soc., $\frac{27}{3}$ 63 til Arb.
- Gader. $\frac{2}{11}$ 42 fra IR. til OA.
- Geologiske undersøgelser. $\frac{24}{3}$ 43 fra Und. til OA.
- Grønland. $\frac{30}{8}$ 55 fra Stat. til Grøn.
- Grønlands fiskeriundersøgelser. $\frac{1}{4}$ 71 fra Grøn. til Fisk., $\frac{1}{4}$ 72 til Grøn.
- Grønlands kirke. $\frac{1}{1}$ 66 fra Grøn. til Kir.
- Grønlands politi. $\frac{1}{1}$ 65 fra fra Grøn. til Just.
- Grønlands radiofoni m.m. $\frac{1}{1}$ 66 fra Grøn. til kult., $\frac{1}{4}$ 71 til Grøn.
- Hofinventariets forhold til staten. $\frac{13}{11}$ 47 fra IR. til Byg.
- Husholdningsråd. $\frac{7}{12}$ 66 fra IR. til Fam., $\frac{2}{3}$ 68 til IR., $\frac{1}{4}$ 68 til Hand.
- Husmoderafløsning. $\frac{7}{12}$ 66 fra Soc. til Fam., $\frac{2}{2}$ 68 til Soc.
- Hypotekbanken. $\frac{13}{11}$ 47 fra IR. til Byg., $\frac{11}{10}$ 71 til Økon.
- Hærens arkiv. $\frac{1}{4}$ 71 fra Forsv. til Kult.
- Iddæmning. $\frac{2}{12}$ 42 fra Lb. til OA.
- Island, forholdet til. $\frac{16}{6}$ 50 fra Stat. til Um.
- Jernbanevæsen. $\frac{9}{11}$ 42 fra OA. til Tr., $\frac{7}{11}$ 45 OA.
- Kollegier, støtte til tilvejebringelse. $\frac{1}{10}$ 70 fra Und. til Byg.
- Kongelige bygninger og haver. $\frac{13}{11}$ 47 fra IR. til Byg.
- Kredit- og hypotekforeninger. $\frac{13}{11}$ 47 fra IR. til Byg.
- Krigsministeriet, sager under. $\frac{1}{10}$ 50 fra Kr. til Forsv.
- Kulturelle forhold. $\frac{20}{9}$ 61 fra Und., Just., Forsv. og Stat. til Kult.
- Landarbejderboliger. $\frac{13}{11}$ 47 fra Lb. til Byg., $\frac{9}{12}$ 50 Lb.
- Lov- og ministerialtidenderne. $\frac{27}{6}$ 54 fra Just. til Stat., $\frac{9}{10}$ 64 til Just.
- Lærlingeforhold, ungdomsklubber, tekniske og fagskoler m. v. $\frac{23}{9}$ 61 fra Arb., Soc. og Hand. til Und.
- Lønnings- og pensionsvæsen. $\frac{16}{7}$ 65 fra Fin. til Økon., $\frac{28}{2}$ 68 til Løn., $\frac{1}{4}$ og $\frac{1}{10}$ 69 til Fin., $\frac{11}{10}$ 71 til Økon.
- Marineministeriet, sager under. $\frac{1}{10}$ 50 fra Mm. til Forsv.
- Medhjælperlov. $\frac{2}{12}$ 42 fra Just. til Soc., $\frac{18}{11}$ 47 Arb., $\frac{23}{11}$ 49 Soc., $\frac{27}{3}$ 63 til Arb.
- Militære flyvevæsen. $\frac{1}{10}$ 50 fra Kr. og Mm. til Forsv.
- Motorøretøjer, vægtafgift af. $\frac{1}{10}$ 59 fra OA. til Fm.
- Mælkeordning. $\frac{24}{4}$ 47 fra Hand. til Forsv., $\frac{13}{11}$ 47 Hand.
- Mødrehjælpsinstitutioner. $\frac{7}{12}$ 66 fra Soc. til Fam., $\frac{2}{2}$ 68 til Soc.
- Nationalbanken. $\frac{9}{9}$ 61 fra Fin. til Økon.
- Nationalbudget. $\frac{1}{11}$ 53 fra Fin. til Økon.
- Nordisk erhvervssamarbejde. $\frac{1}{11}$ 53 fra Um. til Økon.
- Nordiske anliggender. $\frac{8}{10}$ 64 fra Stat. til Økon., $\frac{16}{7}$ 65 til Hand., $\frac{2}{2}$ 68 til Økon., $\frac{28}{2}$ 68 til Hand., $\frac{11}{10}$ 71 til Um.
- Post- og Telegrafvæsenet. $\frac{9}{11}$ 42 fra OA. til Tr., $\frac{7}{11}$ 45 OA.
- Priskontrol. $\frac{24}{4}$ 47 fra Hand. til Fors., $\frac{13}{11}$ 47 Hand.
- Revisionsdepartement, 1.-3., $\frac{11}{10}$ 71 fra Fin. til Økon.
- Skolelæger. $\frac{1}{4}$ 71 fra Und. til IR.
- Statistisk Departement. $\frac{9}{9}$ 61 fra Fin. til Økon.
- Statsinventariet. $\frac{13}{11}$ 47 fra IR. til Byg.
- Statstidende. $\frac{8}{10}$ 64 fra Stat. til Just.
- Sundhedsvæsen. $\frac{13}{11}$ 47 fra IR. til Byg., $\frac{23}{11}$ 47 IR.
- Særlige anliggender vedrørende besættelsestiden. $\frac{6}{8}$ 45 fra Soc. til SærL., $\frac{13}{11}$ 47 Soc.
- Statsbanerne. $\frac{9}{11}$ 42 fra OA. til Tr., $\frac{7}{11}$ 45 OA.
- Telefonvæsen. $\frac{9}{11}$ 42 fra OA. til Tr., $\frac{7}{11}$ 45 OA.
- Trafikforhold. $\frac{9}{11}$ 42 fra OA. til Tr., $\frac{7}{11}$ 45 OA.
- Tryksager, statens. $\frac{10}{2}$ 48 fra Und. til Fin.
- Turistvæsen. $\frac{8}{10}$ 64 fra Stat. til Hand.
- Udenrigsøkonomi. $\frac{1}{11}$ 53 fra Um. til Økon., $\frac{28}{6}$ 57 Um., $\frac{11}{10}$ 71 fra Um. til UØ.
- Undergrundens råstoffer. $\frac{2}{12}$ 42 fra Stat. til OA.
- Valutafond, den internationale. $\frac{13}{12}$ 71 fra Um. til Økon.
- Varedirektoratet. $\frac{24}{4}$ 47 fra Hand. til Fors., $\frac{13}{11}$ 47 Hand.
- Veterinær- og landbohøjskole. $\frac{1}{4}$ 68 fra Lb. til Und.
- Økonomiske sekretariat. $\frac{1}{11}$ 53 fra Fin. til Økon.

Centraladministrationen.

Ministerierne.

De enkelte ministerier fastsætter selv deres ekspeditionstid.

Statsministeriet.

Christiansborg Slot, 1218 K. og
Slotsholmsgade 12, 1216 K. Tlf. (01) 11 30 38.

Minister. (R.13.500).

Anker Henrik Jørgensen, f. 22, M.F.

Ministersekretær. (H.).

Fuldmægtig *Børge Munk Ebbesen, f. 36.*

Alle statsforfatningsspørgsmål samt almindelige spørgsmål vedrørende statsforvaltningen; foranstaltninger, når kongen af en eller anden grund ikke selv kan føre regering; udfærdigelse af lovforslag om statens ydelse til kongen og om årpenge til medlemmer af kongehuset; ministrenes udnævnelse, afskedigelse, orlov m.v.; forretningernes fordeling mellem de forskellige ministerier; sager vedr. regeringen som helhed; de folketinget vedrørende almindelige anliggender; indstillinger til kongen om tildelelse, forandring og ophævelse af rang for statens tjenestemandstillinger samt om fastsættelse af almindelige bestemmelser om rang, derunder ændringer i rangfølgen; udgivelse af Statshåndbogen; statens forhold til pressen; uddannelsen af journalister; Danmarks journalisthøjskole og Institut for presseforskning; sager vedr. forholdet til Færøernes hjemmestyre; rigsombudsmanden på Færøerne; sager omfattende flere ministerier eller som efter beskaffenheden ikke henhører under et andet fagministerium, derunder alle sådanne sager vedr. de sønderjydske landsdele; forskellige legater.

Departementschef. (39).

Kommitteret. (38).

H. Schlebaum (R.), f. 23, 1/7 69.

Kontorchefer. (36).

Ruth Christensen, f. Hansen-Stavnsbjerg (R¹), f. 22, 1/4 61.

Erik Holm, f. 33, kst.

Konsulent i internationale spørgsmål. (36).

H. V. Gottlieb (R.), f. 26, 1/4 69.

Ekspeditionsskretær. (31).

Eskild Morten Eskesen, f. 26, 1/4 68.

Fuldmægtig. (34).

Soren-Ole Olsen, f. 33, 1/1 70.

Fuldmægtige. (O.).

Børge Munk Ebbesen, f. 36, ministersekretær.

A. Lund-Sørensen, f. 34.

Sekretærer. (O.).

Kirsten Fastrup, f. Bjarnø, f. 43.

Lars Teit Hansen, f. 47.

Jørgen Hartnack, f. 38.

P. U. W. Rosting, f. 40.

Inger Høyer Skydsgaard, f. Nielsen, f. 38.

Redaktør. (O.).

Carl Th. Jørgensen, f. 08.

Overassistent. (15).

Eva Delbanco, f. 16.

Udenrigsministeriet.

412

Christiansborg Slot, 1218 K. Tlf. (01) 15 08 25.

(Administrationsafdelingens 1. og 2. kontor samt 2. økonomiske kontor og presse- og kulturafdelingens kultursektion: Stormgade 2, 1470 K. Tlf. (01) 12 28 25).

(Markedasekretariatet: Stormgade 10, 1470 K. Tlf. (01) 12 28 25).

(Chefen for den økonomiske afdeling samt for 1. økonomisk kontor: Stormgade 12, 1470 K. Tlf. (01) 12 28 25).

(Handelsafdelingen: Det gule Pals, Amallegade 18, 1258 K. Tlf. (01) 12 30 60).

(Retsafdelingen samt rådgiver i folkeret: Amagertorv 14, 1160 K. Tlf. Minerva 6948).

(Afdelingen for internationalt udviklingssamarbejde (DANIDA): Amallegade 7, 1256 K. Tlf. (01) 12 30 60).

Udenrigsminister. (R.18.000).

K. B. Andersen, f. 14.

Ministersekretær. (H.).

Fuldmægtig *Peter Branner, f. 34.*

Direktør. (40).

Ambassadør *T. H. Ronne (K.), f. 19, 1/9 71.*

Statstjenestemændene i udenrigstjenesten henføres ifølge klassificeringsloven (se vedl. 403), til følgende lønrammer:

40. lønramme: Direktøren for udenrigsministeriet, chefen for markedssekretariatet, 7 ambassadører/gesandter.

38. lønramme: 6 afdelingschefer i udenrigsministeriet, rejseinspektøren, 23 ambassadører og 2 udsendte generalkonsuler.

36. lønramme: Protokolchefen, 1 vice-udenrigsråd, overarkivaren, 1 sagkyndig i færøske forhold, 20 kontorchefer, 18 ambassadører, 9 udsendte generalkonsuler/konsuler, 10 ambassaderåder, 3 handels- og industriattachéer og 3 presseattachéer samt 3 konsulenter.

16.-21.-29-31-34. lønramme: 261 ekspeditionsskretærer, fuldmægtige, sekretærer og arkivarer i udenrigsministeriet, ambassadesekretærer, attachéer, udsendte vicekonsuler, handels- og industriattachéer og presseattachéer og dermed sidestillede overkomstansatte medarbejdere samt regnskabschefen i udenrigsministeriet.

20. lønramme: 4 kancellister.

18. lønramme: 6 kancellister samt inspektøren for udenrigsministeriets betjentstuer.

17. lønramme: 1 underbogholder i udenrigsministeriet.

15. lønramme: 18 overassistenter samt 1 teletekniker og 1 forvalter.

Vedrørende hjemmetillæg til visse af de i udenrigsministeriet tjenstgørende tjenestemænd henvises til klassificeringslovens § 31, stk. 9.

Administrationsafdelingen.

Chef. (38 + R.4000).

Udenrigsråd, ambassadør *V. U. Hammershaimb* (K.), (M.T.Kha.), f. 14, $\frac{1}{5}$ 64.

1. kontor.

(Personalekontoret).

Organisation og personel, samt danske valgkonsulater i udlandet.

H. H. Haathausen (R¹), chef (36), f. 22, $\frac{1}{2}$ 67.

Ekspeditionssekretærer. (31).

S. Helweg (R.), f. 12, $\frac{1}{4}$ 58.

G. C. Larsen (R.), (M.T.Kha.), f. 09, $\frac{1}{4}$ 58.

P. H. Hagedorn (R.), f. 30, $\frac{1}{10}$ 71.

Fuldmægtige. (O.).

Vagn Egebjerg (Ø.Æ.F.5²), f. 33.

Jørgen Henriksen, f. 35.

Sekretær. (O.).

Finn Flemming Niels Brock Ulrich, f. 44.

Udenrigsministeriets kommitterede i undervisningsopørgsmål (H.5775).

Tilrettelæggelse og ledelse af udenrigsmin.s sprogundervisning.

Rektor *U. Østergaard* (R.), f. 15.

2. kontor.

Driftskontoret.

Budget og regnskabsvæsen, fast ejendom og inventar m. v. samt rejser og flytninger.

H. Halck (R¹), chef (36), f. 18, $\frac{1}{7}$ 64.

A. M. Buus (R.), chef (36), f. 27, $\frac{1}{8}$ 72.

Ekspeditionssekretær. (34).

Inge M. K. F. Ammentorp (R.), f. 21, $\frac{1}{1}$ 70.

Regnskabschef. (34).

Viggo Birch Pedersen, f. 24.

Ekspeditionssekretær. (31).

E. Wagtmann (R.), f. 12, $\frac{1}{4}$ 58.

Ekspeditionssekretær. (O.).

K.-F. Hasle (R.), f. 26.

3. kontor.

Kommunikations- og sikkerhedskontoret.

Kommunikationsforbindelser, herunder kurer-tjeneste, telekommunikation, chifertjeneste og postekspedition. Sikkerhedstjenesten. Civilt beredskab. Translatørtjenesten. Betjentstuerne.

P. D. Steenberger (R¹), chef (36), f. 22, $\frac{1}{7}$ 62.

Ekspeditionssekretær. (O.).

H. Becker Hansen (R.), f. 27.

Kommunikationstjenesten.

Kontorfuldmægtig *Børge Lund*, f. 26.

Den politiske afdeling.

Chef. (38 + R.4000).

Udenrigsråd, ambassadør *T. V. A. Oldenburg* (K.), (M.T.Kha.), f. 15, $\frac{1}{3}$ 63.

Stedfortræder. (36).

Ambassadør *S. G. Mellbin* (R¹), f. 26, $\frac{1}{7}$ 64.

1. politiske kontor.

Sager af overvejende politisk karakter vedrørende Vest- og Østeuropa samt Nordamerika, herunder de pågældende landes almindelige udenrigs- og indenrigspolitiske forhold, samt sager vedrørende de nævnte områder, der behandles af De forenede Nationer. Det europæiske udenrigspolitiske samarbejde i henhold til Luxembourg-rapporten; konferencen om sikkerhed og samarbejde i Europa. Sydslesvigske spørgsmål. Forbindelserne til udenlandske udenrigspolitiske institutter.

O. Bierring (R¹), chef (36), f. 26, $\frac{1}{2}$ 67.

Ekspeditionssekretær. (O.).

B. Grausen (R.), f. 32.

Fuldmægtige. (O.).

P. P. Dyvig (R.), f. 34.

Nils Sven Jøger, f. 35.

K. O. Kapel, f. 31.

Sekretærer. (O.).

Hans Henrik Bruun, f. 43.

Kurt Ebert, f. 39.

Chr. Faber-Rod, f. 43.

2. politiske kontor.

Danmarks sikkerhedspolitik. Politiske spørgsmål vedr. militære øvelser og flådebesøg. Overflyvningstilladelser. Våbeneksport. Visse politiske spørgsmål vedr. Færøerne og Grønland. Nedrustnings-spørgsmål. Konfliktforskning. Danmarks deltagelse i FN's fredsbevarende operationer.

Chef. (36).

Kontorchef *V. Villadsen* (R.), f. 26, $\frac{1}{9}$ 69.

Ekspeditionssekretær. (O.).

Niels Christian Tillisch, f. 34.

Fuldmægtig. (O.).

Jørgen Blangsted Reimers, f. 38.

Sekretær. (O.).

B. Bladbjerg, f. 43.

Nedrustningsgruppen.

Ekspeditionssekretær. (O.).

K. Sommer (R.), f. 32.

Fuldmægtig. (O.).

Jens G. Poulsen, f. 39.

Sekretærer. (O.).

S. I. Herting, f. 38.

Ib Skovsted Thomsen, f. 44.

3. politiske kontor.

Sager af overvejende politisk karakter vedrørende Afrika, Det mellemste Østen, Asien, Latinamerika og Oceanien, herunder de pågældende landes almindelige udenrigs- og indenrigspolitisk, samt sager vedrørende de nævnte regioner, der behandles af De forenede Nationer. Sager vedrørende De forenede Nationer iøvrigt, som ikke ifølge deres beskaffenhed er henlagt under andre kontorer, herunder forberedelse af den danske delegations deltagelse i De forenede

Nationers generalforsamlinger, redaktionen af instruks for delegationen samt af beretningerne til folketinget om disse samlinger.

Chef. (36).

Kontorchef *R. A. Thorning-Petersen* (R.), f. 27, $\frac{1}{2}$ 70.

Ekspeditionssekretærer. (O.).

F. O. L. Kivør (R.), f. 30.

Kersti Rut Marcus (F.N.F.A.), f. 24.

Fuldmægtig. (29.).

K.-A. H. Eliassen (P.D.H.A.), f. 34, $\frac{1}{4}$ 63.

Sekretærer. (O.).

Niels Egelund, f. 46.

B. U. D. Gjesingfelt, f. 42.

B. Lehmann Nielsen, f. 40.

Danmarks faste repræsentation ved Europarådet. Ambassadør *T. Munk* (R¹.), Danmarks faste repræsentant (36), f. 18, $\frac{1}{2}$ 67.

Ekspeditionssekretær. (31).

V. Christensen (R.), f. 21, $\frac{1}{8}$ 66.

Ekspeditionssekretær. (O.).

R. R. Brusvang, f. 32, stedfortræder for den faste repræsentant.

Retsafdelingen.

Chef. (38).

Udenrigsråd *W. F. Mc Ilquham Schmidt* (K.), f. 21, $\frac{1}{4}$ 71.

1. retskontor.

Folkeretlige og traktatretlige spørgsmål. Responsa. Menneskerettighedsspørgsmål. Internationale aftaler om havbundens udnyttelse og det ydre rum. Sager vedrørende retsordenen på havet og søterritoriale spørgsmål, herunder fiskerigrænser og de danske bælters retsstilling. Spørgsmål vedrørende den kontinentale sokkel. Retslige aspekter af miljø- og foreningsspørgsmål. Voldgiftssager. Den internationale domstol i Haag. Dobbeltbeskatningsaftaler. Erstatningssager. Statsforfatningsretlige spørgsmål. Valg og folkeafstemninger.

P. Fergo (R¹.), chef (36), f. 25, $\frac{1}{8}$ 65.

Ekspeditionssekretær. (31).

V. D. Larsen (R.), f. 20, $\frac{1}{2}$ 64.

Ekspeditionssekretærer. (O.).

G. Blæhr (R.), f. 24.

T. Rechnagel (R.), f. 31.

Sekretærer. (O.).

Peter Brückner, f. 40.

Tyge Lehmann, f. 41.

Christopher Bo Bramsen, f. 43.

Birgitte Poulsen, f. 45.

2. retskontor.

Retshjælp, person- og familieretlige sager. Straffe- og udleveringssager. Civilretlige konventioner. Statsborgerret. Værnepligtssager. Skatteinddrivelse. Forsikringsvæsen. Sundheds-, medicinal- og karantænevæsen. Bistand til danske i udlandet. Narkotika-problemet. Efterlysninger. Sømandssager. Sociale spørgsmål. Understøttelser og pensioner. Ligbrændings spørgsmål. Danskes sikkerhed i krisesituationer. Arv og skifte. Notarialvæsen. Incasso. Større

retssager og responsa. Visumpolitik og fremskaffelse af visa til andre lande. Arbejdsret. Grænsetrafik. Fremmedlovgivning. Asyl og flygtninge. Legaliseringer. Nordisk konsulært samarbejde.

L. Petersen (R¹.), chef (36), f. 18, ($\frac{1}{7}$, 64) $\frac{1}{8}$ 72.

Ekspeditionssekretær. (O.).

A. Brandstrup, f. 27.

B. Christensen (R.), f. 29.

Fuldmægtige. (O.).

Ib Alken, f. 36.

Sekretærer. (O.).

Birgitte Frøshaug, f. . .

Thorkild Jensen, f. . .

Aase Klerk, f. . .

Udenrigsministeriets rådgiver i folkeret. (H.). 414

Professor ved Aarhus Universitet, dr. jur. *Max Sørensen* (R.), (M.T.Kha.), f. 13.

Ekspeditionssekretær. (O.).

Fru Aase Adamsen (R.), f. 24.

Principielle spørgsmål vedr. folkeretten i almindelighed, herunder spørgsmål om folkerettens kodifikation. Afgivelse af responsa i folkeretlige spørgsmål til brug for udenrigsmin.

Afdelingen for internationalt udviklingssamarbejde.

DANIDA

(Danish International Development Agency)

Chef. (38).

Udenrigsråd — — —

Souschef. (36).

Kontorchef *W. Ulrichsen* (R¹.), f. 24, $\frac{1}{7}$, 64.

1. kontor.

Sekretariatsforretninger for Styrelsen og Rådet for internationalt udviklingssamarbejde samt for bestyrelsen for Landsindsamlingens Fond for Udviklingslandene. Institutet for Udviklingsforskning. Budget, regnskab og personale. Dansk Ungdoms Ulandsarbejde. Forskning.

Ekspeditionssekretærer. (O.).

T. G. Dithmer (R.), f. 29.

Fuldmægtig. (29.).

J. A. Balthazar-Christensen (I.F.3.), f. 35.

Fuldmægtig. (O.).

H. Kjeldgaard-Olesen, f. 35.

Sekretær. (O.).

Uffe L. Rasmussen, f. 45.

Sekretær i Danida (kontraktansat).

B. Dahl-Olsen, f. 38.

2. kontor.

Bidrag til internationale organisationers faglige og finansielle bistandsprogrammer, herunder De Forenede Nationers udviklingsprogram (UNDP), FN's børnefond (UNICEF), FN's organisation for industriel udvikling (UNIDO) og den internationale sammenslutning for økonomisk udvikling (IDA). Generelle og principielle bistandspolitiske spørgsmål i internationale organisationer. Andre landes bi-

standspolitik, herunder EF. Samordning af Danmarks deltagelse i internationale organisationers forhandlinger om udviklingsbistand, herunder OECD's komité for udviklingsbistand (DAC). Familieplanlægning.

Inger Kirstine Nielsen, chef (36), f. 23, $\frac{1}{4}$ 71.

Fuldmægtig. (O.).

Suzanne E. Rubow, f. 35.

Sekretærer. (O.).

H. P. Houlberg, f. 44.

Ib Kelland, f. 37.

Erik Farso Madsen, f. 44.

Alette Reventlow, f. 46.

Klaus Winkel, f. 39.

Bistandskonsulent. (O.).

Kaj Baago, f. 26.

3. kontor.

Bistandssamarbejdet med Østafrika. Nordiske andelsprojekter. Nordiske styrelse. Indkøb og inventarkontrol. Kontraktsgodkendelse under statslåne. Investeringsgarantier. Industrialiseringsfonden. Eksportkreditgarantier.

F. B. Howitz (R¹), chef (36), f. 22, $\frac{1}{2}$ 67.

Fuldmægtig. (O.).

N. J. Lassen (R.), f. 31.

Sekretærer. (O.).

Bent Küllerich, f. 40.

P. S. Seiersen, f. 41.

Bistandskonsulenter. (O.).

Aage Bo, f. 17.

Arne Beck Nielsen, f. 31.

Handelsattaché. (Kontraktansat).

Per Lassen, f. 31.

Fuldmægtige i DANIDA.

E. E. Hüttemeier (R.), (Chr. X. Fr. M.), (Chr. X. Kr. E. M.), f. 11.

Jens Peter Pedersen, f. 34.

Sekretær i DANIDA. (Kontraktansat).

Lisbeth Baht Hoyers, f. 36.

4. kontor.

Bistandssamarbejdet med Afrika bortset fra Østafrika samt med Latinamerika. Afrikanske Udviklingsbank. Interamerikanske Udviklingsbank. Kurser og kursusudvalg. Projekter i Danmark. Multi-biaftaler med FAO og andre multi-bisager. Stipendiater. Humanitær bistand.

H. C. Vissing Christensen (R¹), chef, (36), f. 22, $\frac{1}{8}$ 69.

Konsulent. (36).

H. C. Christiansen (R.), (D. r. K. M.), f. 14, $\frac{1}{1}$ 71.

Ekspeditionssekretær. (31.).

J. Hansen-Sværupgaard (R.), f. 28, $\frac{1}{8}$ 70.

Ekspeditionssekretær. (O.).

E. W. Svenningsen (R.), f. 30.

B. Wiltrup Christensen (R.), f. 32.

Sekretærer. (O.).

Inger M. Harder Hansen, f. 37.

Jørgen Ilfeldt (Ty. F. R. F. 3¹), f. 35.

Bistandskonsulent. (Kontraktansat).

John Glistrup, f. 36.

Fuldmægtig i DANIDA. (Kontraktansat).

Knud Jensen, f. 11.

H. J. Lundberg, f. 29.

5. kontor.

Bistandssamarbejdet med Asien. Asiatiske Udviklingsbank. Rekruttering og administration af eksperter (annoncering, ansættelse etc.). Generelle bilaterale bistandsaftaler.

H. Jespersen (R.), chef, (36), f. 25, $\frac{1}{9}$ 72.

Ekspeditionssekretær. (O.).

Kirsten Winblad, f. *Steenbuch* (R.), f. 24.

Sekretærer. (O.).

Benedikte Haase, f. 40.

K. V. Johansen, f. 39.

Eva Lorenzen, f. 46.

Bistandskonsulent. (O.).

K. A. Kristensen, f. 23.

Bistandskonsulent. (Kontraktansat).

H. E. Hillerup Jensen, f. 29.

Handelsråd. (Kontraktansat).

Søren Storgaard, f. 21.

Fuldmægtig i DANIDA. (31).

F. G. Christoffersen, f. 32.

Fuldmægtige i DANIDA. (Kontraktansatte).

Frantz Riemer, f. 22.

H. J. Kaltoft, f. 36.

Sekretærer i DANIDA. (Kontraktansatte).

E. Bjerregaard, f. 28.

Birgit Thuesen, f. 45.

Information.

Relationer til presse, radio og fjernsyn inden for afdelingens sagsområde. Oplysningsvirksomhed om udviklingslandene og internationalt udviklingssamarbejde.

Informationschef. (O.).

Ole Dich, f. 30.

Informationsmedarbejder. (O.).

Rich. Lydiker, f. 40.

Sekretær i DANIDA. (Kontraktansat).

Liss Hansen, f. 37.

Presse- og kulturafdelingen.

Chef. (38).

Udenrigsråd *S. Ebbesen* (K.), (F. M. 2.), (Chr. X. Fr. M.), f. 11, $\frac{1}{7}$ 69.

1. kontor (pressekontoret).

Udenrigsministeriets kontrakt med inden- og udenlandsk presse, radio og fjernsyn. Besøg af udenlandske journalister, radio- og TV-medarbejdere. Pressearrangementer ved statsbesøg og andre officielle besøg. Udenrigsministeriets oversigter over dagspressens og fagpressens nyheder og kommentarer. Udklip fra danske og udenlandske blade. Oplysning vedrørende Danmarks deltagelse i internationalt samarbejde (FN, NATO, EFTA, Europarådet etc.).

Chef. (O.).

Presseråd *Preben Hansen* (Fr.IX.M.M.), f. 25, $\frac{1}{4}$ 71.

Presseattachéer. (O.).

A. P. Hansen, f. 04.

Knud Plougmann Nielsen, f. 34.

John Høst Schmidt, f. 36.

Elise Stenbæk, f. 34.

2. kontor (kulturkontoret).

Kulturelt samarbejde med udlandet, bilateralt (kulturaftaler og -programmer) og multilateralt (UNESCO m. v.), undervisning, videnskab, kunst, kirkelige forhold, ungdomsspørgsmål, idræt og sport, kongresser og udstillinger, for så vidt de efter deres emne hører under afdelingen. Det danske informationsarbejde i udlandet i almindelighed gennem publikationer, radio- og fjernsynsprogrammer, artikler, foredrag, film, fotos og udstillinger. Redaktion af udenrigsministeriets fremmedsprogede publikationer om Danmark og danske forhold (bl. a. håndbogen Danmark, tidsskriftet Danish Journal og eksportbladet Denmark Review).

Chef. (36).

Kontorchef *A. Rosenstand Hansen* (R¹), ($\frac{1}{7}$ 62), $\frac{1}{8}$ 72.

Ekspeditionssekretær. (34).

U. Himmelstrup (R.), f. 20.

Ekspeditionssekretær. (31).

Herdís Steen (R.), f. 20.

Fuldmægtig. (O.).

Julie Rechnagel, f. 36.

Presseattachéer. (O.).

Søren Dyssegaard, f. 38.

Jørgen Voldby Larsen, f. 41.

Bent Rying, f. 18.

Presseattachéer. (Kontrakt).

Kirsten Rode, f. 18.

S. S. Østergaard (R.), f. 17.

Kancellist. (18).

Aase komtesse Brockenhuus-Schack, f. 18.

414b

Udenrigsministeriets rejseinspektør.

Inspektionsbesøg ved de udsendte repræsentationer.

J. Stenbæk Hansen (R¹), f. 21. (38), ($\frac{1}{5}$ 72) $\frac{1}{9}$ 72.

Sekretær *Jørgen Reimers*, f. 38.

Protokollen.

Chef. (38).

G. F. K. Harhoff (K.), f. 19, ($\frac{1}{1}$ 67) $\frac{1}{6}$ 72.

Sager vedrørende kongehuset og fremmede statsoverhoveder. Lykønskninger og kondolencer til samt notifikationer fra fremmede statsoverhoveder og regeringer. Internationale regler vedr. diplomatiske og konsulære forbindelser samt diplomaters, konsulers, internationale organisationers og de til disse hørende personers rettigheder m. v. Det diplomatiske og konsulære korps i Danmark. Redaktionen af Corps Diplomatique. Sager vedr. flag, rigsvåben, ordener og medailler. Udenrigsministeriets repræsentation. Udlandingsbesøg i Danmark, der ikke sorteres under andre afdelinger

i ministeriet. Udstedelse af diplomatpas og udenrigsministerielle pas.

Souschef. (34).

Ambassaderåd *V. P. Eider* (R.), f. 17, $\frac{1}{1}$ 70.

Ekspeditionssekretær. (O.).

C. V. J. Lose (R.), f. 28.

Til rådighed for protokollen.

Gesandt *T. Wegener-Clausen* (R¹), f. 08. (36), $\frac{1}{12}$ 53.

Arkivet.

Arkivet er fælles for hele udenrigsministeriet. Arkivet modtager, journaliserer og fordeler den indkomne og registrerer den udgåede post, ordner og opbevarer ministeriets akter og dokumenter, samt behandler sager vedr. ordning og aflevering af repræsentationernes arkiver, arkivundersøgelser, udlån og fremskaffelse af akter samt varetager ordningen og offentliggørelsen af traktater etc. Under arkivet er henlagt ministeriets bibliotek og de til de udsendte repræsentationer hørende håndbiblioteker.

Dr. phil. *V. Sjøqvist* (R¹), overarkivar (36), f. 13, $\frac{1}{8}$ 61.

K. W. H. Kjolsen (R.), (Fr.IX.M.M.), arkivar (29), f. 27, $\frac{1}{8}$ 61.

Minister for udenrigsøkonomi,
europæiske markedsanliggender samt
nordiske anliggender.

415

Ivar Nørgaard, f. 22, *M.F.*

Ministersekretær. (H.).

Sekretær *Erik Hedegaard*, f. 38.

Chef. (40 + R.4000).

Ambassadør *J. Christensen* (K.), f. 21, $\frac{1}{1}$ 67.

Den økonomiske afdeling.

Chef. (36 + B.1500 + R.3000).

Viceudenrigsråd *G. Schack Larsen* (R¹), f. 22, $\frac{1}{7}$ 64, fg.

1. økonomiske kontor.

Økonomiske og teknisk-videnskabelige spørgsmål under De forenede Nationer, herunder sager vedrørende FN's økonomiske og sociale råd (ECO SOC), den stående FN-konference om handel og udvikling (UNCTAD), FN's regionale økonomiske kommissioner (undtagen ECE), Den internationale Bank for Genopbygning og økonomisk udvikling (IBRD), og Den internationale Finansieringsinstitution (IFC).

Sager vedrørende Den almindelige Overenskomst om Told og Udenrigshandel (GATT), vedrørende Toldsamarbejdsrådet i Bryssel, samt vedrørende Organisationen for økonomisk Samarbejde og Udvikling (OECD), og visse udviklingspolitiske spørgsmål henhørende under henholdsvis den økonomiske afdelings 1. kontor og Sekretariatet for internationalt udviklingssamarbejde, jfr. disse, internationalt monetært samarbejde, herunder sager vedrørende Den internationale Valutafond (IMF) og Den europæiske Valuta Overenskomst (EMA). Sager vedrørende Danmarks almindelige økonomiske politik, herunder finanspolitik, Danmarks generelle import-

politik og toldpolitik, herunder anvendelsen af den danske anti-dumping lovgivning. Danmarks næringslovgivning.

Internationalt teknisk og videnskabeligt samarbejde, herunder spørgsmål vedrørende den fredelige udnyttelse af atomenergien, Den internationale Atomenergi Organisation (IAEA), Den europæiske Atomenergi Organisation (ENEA), Det europæiske Atomenergifællesskab (EURATOM), Den europæiske Organisation for Atomkerneforskning (CERN). Internationalt samarbejde om rumforskning (ELDO, ESRO og ESC) og telesatellitkommunikation (INTELSAT og CETS). Internationalt industrielt samarbejde, herunder EUROCHEMIC.

Internationalt samarbejde om miljø- og forurensningsproblemer, bortset fra sådanne retslige aspekter heraf, som henhører under retsafdelingens 1. kontor.

V. A. Korsbæk (R¹), chef (36), f. 23, 1/8 66.

Ekspeditionssekretær. (34).

J. O. Bodenhagen (R.), f. 21, 1/1 70.

Ekspeditionssekretær. (O.).

O. N. Koch (R.), f. 32.

Fuldmægtig. (29).

Ernst Henrik Schmiegelow, f. 35.

Sekretærer. (O.).

Johannes Dahl-Hansen, f. 44.

John Kierulf, f. 46.

Jens Ostenfeld, f. 41.

Mogens Schnell, f. 42.

2. økonomiske kontor.

Trafikpolitiske spørgsmål (skibsfart, luftfart, landevejstrafik, jernbanevæsen, vejvæsen og rørledninger) og spørgsmål vedr. post, telegraf og telefon. Internationale overenskomster vedr. kommunikationsforhold, skibe og søfart, fyr- og lodsvæsen, fiskeri, jagt, hvalfangst og luftfart; sager vedr. stans kontrol med skibe i udlandet, skatte- og afgiftsspørgsmål, landings- og overflyvningstilladelse for civile luftfartøjer; turistsvæsen, tid, mønt, mål, vægt, meteorologi, veterinærvæsen, plantebeskyttelse; internationale kongresser, for så vidt de ikke henhører under andre kontorer.

Økonomiske sager vedr. Grønland.

C. J. Adamsen (R¹), chef (36), f. 20, 1/2 67.

Ekspeditionssekretær. (31).

W. Winther Schmidt (R.), f. 18.

Fuldmægtige. (O.).

Jakob Rytter, f. 32.

Anders Harris Nielsen, f. 37.

Sekretær. (O.).

Jette Birgitte Selsø, f. 41.

416

Handelsafdelingen.

Chef. (38).

Udenrigsråd *P. S. Groot* (R¹), f. 24, 1/4 71.

1. handelskontor

Fremskaffelse af generelle oplysninger om økonomiske og kommercielle forhold i udlandet, herunder om told- og importbestemmelser. Redaktionen af »Udenrigsministeriets Tidsskrift«, »Vejledning for danske eksportører« og markedshåndbøger.

Sager vedr. udstillinger og messer, »Danske Ugers« og andre eksportfremstød i udlandet.

Generelle eksportfremmende foranstaltninger, herunder eksportkredit.

Sager om industriel ejendomsret (patenter og varemærker). Sager vedr. danske virksomheders leverancer og tjenesteydelser til projekter finansieret af De Forenede Nationers udviklingsprogram og Den internationale Bank.

H. A. Djurhuus (R.), chef (36), f. 20, 1/8 69.

Ekspeditionssekretærer. (31).

M. Prehn (R.), f. 24, 1/3 67.

Sekretærer. (O.).

T. Mailand Christensen, f. 37.

H. Klíngenberg, f. 46.

Handelsråder (reglementsansatte).

Knud Christensen, f. 20.

Henning Kristiansen, f. 29.

Bent Burmester, f. 27.

Erik J. Jørgensen (Æ.F.5.), f. 22.

Otto A. B. Clausen, f. 31.

Sekretærer i udenrigsmin.s erhvervskontor (reglementsansatte).

J. Thanning, f. 38.

Poul Chr. Kjærbøll, f. 46.

2. handelskontor.

Handelspolitiske spørgsmål, herunder regeringsforanstaltninger vedr. erhvervsforhold samt bistand til eksportører med oplysninger om afsætningsmuligheder og til importører med oplysninger om indkøbsmuligheder for så vidt angår Albanien, Bulgarien, Jugoslavien, Polen, Rumænien, Sovjetunionen, Tjekkosllovakiet, Ungarn, Østtyskland, Cuba, Kina, Mongoliet, Nordkorea, Nordvietnam samt øvrige lande i Asien, Det mellemste Østen og Afrika. Sager vedr. samarbejde på det økonomiske, industrielle og tekniske område med de østeuropæiske lande. Sager vedr. den økonomiske kommission for Europa (ECE), økonomiske sager med relation til NATO samt sager om strategisk eksportkontrol.

B. Abrahamson (R¹), chef (36), f. 20, 1/7 62.

Ekspeditionssekretær. (34).

H. Svanholt (R.), f. 22, 1/10 70.

Fuldmægtig. (O.).

F. Mørch (Ty.F.R.F.3¹), f. 37.

Sekretær. (O.).

Mette Rud Egelund, f. 45.

Handelsråd (kontraktansat).

J. L. Gress-Pedersen (S.Kr.4.), f. 22.

Sekretær i udenrigsmin.s handelsafdeling (kontraktansat).

R. H. Hagemann, f. 38.

3. handelskontor.

Bistand til eksportører med oplysninger om afsætningsmuligheder på eksportmarkederne og til importører med oplysninger om indkøbsmuligheder i udlandet for så vidt angår Vesteuropa, Nord-, Mellem- og Sydamerika samt Australien og New Zealand.

Handelspolitiske spørgsmål, herunder regeringsforanstaltninger vedr. erhvervsforhold for så vidt angår ovennævnte områder, bortset fra de lande,

der henhører under markedssekretariatet (d.v.s. lande, der er omfattet af europæiske markedsdannelse), og 2. handelskontor.
K. Rebsdorph (R¹), chef (36), f. 25, 1/8 66.

Fulldmægtig. (29).

E. C. M. Olsen (R.), f. 28.

Handelsråder.

Kay R. D. Gad (Ø.Æ.F.St.Æt.i.g.), f. 27.

Fulldmægtig i Udenrigsmin.s Handelsafdeling.

G. R. Teller, f. 36.

Sekretær. (O.).

M. Trier Jacobsen, f. 48.

Sekretær i udenrigsmin.s handelsafdeling.

J. Møllegaard Kristensen, f. 44.

417

Markedssekretariatet.

Generelle spørgsmål vedr. Danmarks politik i forhold til de europæiske markedsplaner; sager vedr. EFTA-samarbejdet og arbejdet inden for Det europæiske økonomiske Fællesskab (EEC); sager vedr. Det europæiske Kul- og Stålfællesskab (CECA); sager vedr. nordisk økonomisk samarbejde. Økonomiske spørgsmål under Europarådet. Handelspolitiske spørgsmål, herunder regeringsforanstaltninger vedr. erhvervsforhold for så vidt angår Belgien, Finland, Frankrig med oversøiske områder, Irland, Island, Italien, Luxembourg, Nederlandene, Norge, Portugal, Schweiz, Forenede Kongerige Storbritannien og Nordirland, Sverige, Forbundsrepublikken Tyskland og Østrig. Sager vedr. landbrugsspørgsmål i OECD og GATT. Generelle landbrugsspørgsmål.

Chef.

N. E. N. Ersbøll (R.), (36), f. 26, 1/12 67.

Ekspeditionssekretær. (31).

P. B. Søndergaard (R.), f. 23, 1/1 70.

Tage Leth, f. 17.

Ekspeditionssekretærer. (O.).

K. O. Barlebo-Larsen (R.), f. 31.

C. U. Haxthausen (R.), f. 30.

G. Riberholdt (R.), f. 33.

Jesper Knudsen, f. 33.

Fulldmægtige. (O.).

O. G. Bech (R.), f. 33.

Arne Belling, f. 35.

Bent Haakonsen, f. 36.

Sekretærer. (O.).

Sv. Bille Bjerregaard, f. 42.

Erik Bom, f. 46.

Hanne Boye, f. 37.

Ulrik Federspiel, f. 43.

Niels de Fønss, f. 49.

Ole Richter Guldborg, f. 43.

Erik Helegaard, f. 38.

Ulrik Helweg-Larsen, f. 45.

Peter Ivertsen, f. 42.

Berno Kjeldsen, f. 41.

Antje Knauff, f. 41.

Per Lachmann, f. 42.

Annette Martensen-Larsen, f. 42.

Birgitte Møller, f. 46.

Jørgen Ørstrøm Møller, f. 44.

Birger Dan Nielsen, f. 43.

Terkel Nielsen, f. 43.

Christian Oldenburg, f. 43.

Jørgen Tranberg, f. 48.

Knud-Erik Tygesen, f. 35.

Lars Vissing, f. 48.

Konsulent i landbrugsspørgsmål.

H. M. Netterstrøm (R.), (36), f. 24, 1/4 71.

Konsulent i færøske anliggender.

Ekspsekr. *J. A. Nolsøe* (O.), f. 27, fg.

Konsulent i nordiske anliggender.

L. P. Blinkenberg (R.), (36), f. 31, 1/6 72.

Til rådighed for udenrigsministeriet.

(Internationale konferencer vedrørende miljø- og forureningsspørgsmål).

Ambassadør, dr. phil. et scient. h. c. *Gunmar Seidenfaden* (K.), (F.M.2.).

Sekretariatsfunktionerne for Danmarks deltagelse ved konferencerne er henlagt til den økonomiske afdelings 1. kontor.

Ekspsekr. *J. O. Bodenhagen* (R.).

Fælles for kontorerne.

(Tjenestemandsansatte kontorfunktionærer).

Kancellister. (20).

Ole Jacobsen, f. 15.

Kancellister. (18).

Frk. *Gerda Helga Else Frausing*, f. 09.

Frk. *Ida Delia Hillevi Nilsson*, f. 15.

Inspektør *Hans Carlo Andersen*, f. 20.

Aase Christine Sophie komtesse Brockenhuus-Schack, f. 18.

Overassistenter. (15).

Fru *Cirsten Bodil Strandkjær*, f. 12.

Frk. *Astrid Caspersen*, f. 19.

Frk. *Grethe Heering*, f. 22.

Fru *Ellen Elé Dahl-Jensen*, f. 13.

Karen Juliane Frida grevinde Schack, f. 19.

Frk. *Gunvor Vibeke Wesarg Steffensen*, f. 25.

Fru *Birgitte Benedikte Hegtmann*, f. 27.

Fru *Elisabeth Bøggild*, f. 26.

Teletekniker *Eigil Erland Nielsen*, f. 30.

Frk. *Birgit Louise Poulsen*, f. 28.

Frk. *Else Hartzberg*, f. 28.

Frk. *Birthe Ingeborg Andersen*, f. 28.

Frk. *Lis Lerche Andersen*, f. 29.

Forvalter *Bent Hans Gustavson*, f. 27.

Til rådighed for udenrigsministeriet.

Ambassadør *G. Seidenfaden* (K.), (F.M.2.), (38), f. 08, 1/12 60.

Ambassadør *E. Blytgen-Petersen* (R.), (DM.), (36), f. 05, 1/11 45.

Generalkonsul *Th. Wegener-Clausen* (R¹), (36), f. 08, 1/12 53.

Ambassadør *S. G. Mellbin* (R¹), (36), f. 26, 1/10 72.

Tjenestemænd med tjenestefrihed uden løn.

H. Anberg (R¹), (36), f. 13, 1/8 65.

Poul Holtmann Kryger (36), f. 14, 1/7 69.

F. Sporon-Fædder (R.), (31), f. 22, 1/10 64.

418

Forsvarsministeriet.

(Om lønninger m. v. for tjenstgørende befalingsmænd m. fl. henvises til afd. 537, jfr. klassificeringslovens § 6).

Slotsholmsgade 10, 1216 K. Tlf. (01) 11 62 80.

Minister.

Kjeld Olesen, f. 32, *M.F.*

Adjutant.

Major i hæren *F. H. Jessen*, f. 31.

Ministersekretær.

Sekretær *Else Kirstine Sørensen*, f. 35.

Sekretær.

Overassistent *Inger Rønningen*, f. 37.

Departementschef. (39).

C. C. F. Langseth (K¹.D.M.), (H.T.S.), f. 07, $\frac{1}{1}$ 55.

1. afdeling.

(Personel og organisationssager).

Afdelingschef. (38).

Kommandør *K. G. Konradsen* (K.), (H.T.S.), f. 12, $\frac{1}{7}$ 57.

1. kontor.

(Organisation, uddannelse, beredskab m. v.).

Major i infanteriet *G. K. Kristensen* (R.), chef (36), f. 28, $\frac{1}{5}$ 70.

— i flyvevåbnet *Preben Durup Jørgensen*.

Major i inf. *Preben Læssøe Pedersen*.

Orlogskaptajn i søværnet *Henning Svennevig* (Fr.IX. M.M.), (N.St.O.3¹).

Major i hæren *Erik Ove Petersen*.

— i hæren *Ole Bjørn Norup*.

— i art. *Aage Højbjerg*.

Kaptajn i hæren *Jørgen Sverker Nilsson*.

— i hæren *Eskil Toftegaard Nielsen*.

— i flyvevåbnet *Kristian Dines Andersen*.

— i hæren *Jørn Munch Pedersen*.

— i hæren *Steen Søndergaard Jensen*.

Niels Thyge Kristensen, sekretær (O.), f. 41.

2. kontor.

(Personel m. v.).

Kommandørkaptajn *M. M. Telling* (R.), (Fr.IX.M. M.), chef (36), f. 27, $\frac{1}{3}$ 69.

Major i flyvevåbnet *Kurt Jørgensen*.

— i intendanturkorpset *Finn Gunnar Christoffersen*.

— i hæren *Finn Henrik Jessen*.

— i intendanturkorpset *Bent Hjorth Sartvin*.

— i hæren *Niels Jerner*.

Kaptajnløjtnant i søværnet *Ib Winkel Smith*.

Kaptajn i intendanturkorpset *Preben Klit Jakobsen*.

— i hæren *Ejner Leo Pedersen*.

— i flyvevåbnet *Peter Jeppesen*.

Kaptajnløjtnant i søværnet *Egon Christensen Pedersen* (H.T.S.).

Premierløjtnant *Niels Ove Børge Rask Andersen*.

2. afdeling.

(Planlægning, budgetforvaltning af bygninger og materiel m. v.).

Afdelingschef. (38).

P. V. Christiansen (K.), f. 14, $\frac{1}{1}$ 69.

3. kontor.

(Budgetsager, koordinering af sager henhørende under bevillingsmyndighederne og statsrevisionen, bevillingsloven m. v.).

Birgit Wittrup Reeh (R.), chef (36), f. 25, $\frac{8}{3}$ 67.

Knud Ivar Aagaard, ekspsekr. (O.), f. 24.

Gosta Frants Morten Gustavsen, ekspsekr. (31), f. 29, $\frac{1}{7}$ 71.

Frits Ahlmann Rohde Jensen, fuldmægtig (29), f. 18, $\frac{20}{1}$ 71.

Bent Stig Davidsen, sekretær (O.), f. 45.

Jørgen Leif Rasmussen, bogholder, f. 30, $\frac{1}{4}$ 65.

Aage Klein (F.H.T.), overassistent (15), f. 16, $\frac{1}{4}$ 69.

4. kontor.

(Forvaltning af bygninger og materiel m. v.).

G. Fält-Jensen (R¹), chef (36), f. 25, $\frac{1}{5}$ 64.

Jørgen Haarh, ekspsekr. (31), f. 31.

Major i flyvevåbnet *Jørgen Høg-Jensen*.

Orlogskaptajn i søværnet *Arne Møllgaard*.

Major i art. *M. Andersen* (R.), (H.T.H.).

— i hærens tekniske korps *Hans Schriver*.

— i telegraftrp. *Mogens Miland Nielsen*.

— i flyvevåbnet *Jørgen Christensen*.

Orlogskaptajn i søværnet *Bjørn Darre*.

Major i inf. *Oskar Christensen* (H.T.H.).

Troels Krogh Lauritzen, sekretær (O.), f. ...

8. kontor.

(Anvisning af løn m. v.).

E. Lauund Henriksen (R.), kontorchef (36), f. 27, $\frac{1}{6}$ 71.

Jørgen Børge Jørgensen, ekspsekr. (31), f. 23, $\frac{1}{4}$ 67.

Gunnar Dahl Madsen, hovedbogholder (31), f. 31, $\frac{20}{1}$ 71.

Arne Nielsen, bogholder (25), f. 30, $\frac{1}{4}$ 69.

Preben Poul Iversen, bogholder (21), f. 27, $\frac{1}{8}$ 66.

Per Højlund Brandt, bogholder (21), f. 41, $\frac{1}{2}$ 69.

Eigil Bahrt, kontorfuldmægtig (O.), f. 16, $\frac{1}{1}$ 65.

Erik Henry Holger Møllerup, underbogholder (18), f. 42, $\frac{1}{12}$ 67.

Frede Erik Beier, underbogholder (17), f. 47, asp.

Niels Bach Kristensen, underbogholder (15), f. 42, $\frac{1}{9}$ 72.

Esther Ross Wielandt, overassistent (15), f. 10, $\frac{1}{7}$ 64.

Gudrun Meta Stricker, overassistent (15), f. 06, $\frac{1}{6}$ 65.

Britta Sofie Polly Strøm Schiødt (F.H.T.), overassistent (15), f. 24, $\frac{1}{4}$ 69.

Bogholderiet.

Erik Nørlem Andersen, hovedbogholder (31), f. 18, $\frac{1}{4}$ 65.

Ib Munck Larsen, bogholder (21), f. 35, $\frac{1}{4}$ 65.

Niels Børge Kyllsbeck Hansen, bogholder (21), f. 20, $\frac{1}{9}$ 71.

Verner Lillesøe, underbogholder (17), f. 44, $\frac{1}{9}$ 68.

Hans Otto Kristiansen, underbogholder (15), f. 47, asp.

Poul Erik Andersen, underbogholder (15), f. 46, asp.

3. afdeling.

(Juridiske spørgsmål, lønningsspørgsmål, institutioner m. v.).

Afdelingschef. (38).

M. C. Frederiksen (R¹), f. 18, $\frac{1}{4}$ 72.

421

422

5. kontor.

(Juridiske spørgsmål, institutioner m. v.).

V. E. Gyde (R.), chef (36), f. 23, $\frac{1}{11}$ 67.
Hans Jørgen Ove Nielsen, ekspsekr. (O.), f. 24.
Else Kirstine Sørensen, sekretær (O.), f. 35.
Kirsten Hegner, sekretær (O.), f. 44.
Erik Ebbe Lauridsen, sekretær, (O.), f. ...
Hugo Østergaard Andersen, sekretær (O.), f. 46.
Gudrun Birgitte Rasmussen, kancellist (17), f. 25, $\frac{1}{6}$ 63.

6. kontor.

(Lønningsspørgsmål m. v.).

Major *S. O. Østergaard* (R.), (H.T.H.), chef (36), f. 24, $\frac{1}{7}$ 67.
K. E. Poulsen (R.), ekspsekr. (31), f. 14, $\frac{1}{5}$ 56.
 Major i intendanturkorpset *Niels Knudsen Skov*.
 Orlogskaptajn i intendanturkorpset *Ole Emil Lassen*.
 Kaptajn i intendanturkorpset *Bent Frank*.
 — i intendanturkorpset *Erik Rohde*.
Jørn Groule, sekretær (O.), f. 38.
Keld Holenbech, underbogholder, f. 39.

7. kontor.

(NATO-sager og folkeretlige spørgsmål).

Jørgen Wahl, chef (36), f. 26, $\frac{1}{5}$ 69.
Troels Schaldemose-Nielsen, ekspsekr. (O.), f. 25.
Erik Rolf Jensen, sekretær (O.), f. 42.
 Kaptajn i hæren *Preben Fogh Aagaard*.

Forsvarsministeriets rationaliseringsafdeling.

S. B. J. Jacobsen (R¹), chef (36), f. 23.
 Orlogskaptajn i søværnet *Hans Dynæs Hansen*.
 Major i flyvevåbnet *Børge Ellekjær Pedersen*.
 — i artilleriet *Svend Hansen*.
 — i forsvarrets intendanturkorps *Poul Valdemar Gøtzsche Laursen*.

Direktør for Det koordinerende organ
for forsvarrets tekniske Virksomhed.

K. G. Kalm (R¹), direktør.
 Orlogskaptajn i forsvarrets intendanturkorps *Jens Peter Holst Pedersen*.
 Major i hæren *Kaj Paamand*.

Trykkeriet.

Jørgen Kurt Jacobsen, værkfører (20), f. 18.

Forsvarsattachéer.

Oberst af inf. Hs. Højhed prins *Georg* (R.E.D.M.), (Chr.X.M.M.), (H.T.H.), forsvarsattaché ved ambassaderne i London og Haag.
 Oberst i flyvevåbnet *P. B. Nissen* (R.), (H.T.F.), forsvarsattaché ved ambassaden i Washington og Ottawa.
 Oberst i hæren *P. E. M. O. Grüner* (R¹), (H.T.H.), forsvarsattaché ved ambassaden i Bonn.
 Til tjeneste ved den danske repræsentation ved det nordatlantiske råd i Bruxelles:
 Oberst i hæren *F. O. Hertel* (R.), (H.T.F.).
 Til tjeneste ved DANATO:
 Kommandørkaptajn *P. Wessel-Tolvig* (R.), (H.T.S.).
 Major i pansertropperne *Ib Bjørke*.
 — i flyvevåbnet *Esben Høholt Lassen*.

Finansministeriet.

425

Christiansborg Slotsplads 1, 1218 K. Tlf. (01) 11 44 88.

Minister.

Henry Grünbaum, f. 11, M.F.

Ministersekretær. (H.).

Sekretær *Niels Lauesen*, f. 39.

Departementet for told- og forbrugsafgifter.

426

Frederiksholms Kanal 25, 1220 K. Tlf. (01) 11 88 11.

Herunder hører: Lovgivningsarbejde, generelle bestemmelser og principielle spørgsmål vedr. told- og forbrugsafgifter samt internationalt arbejde vedr. dette område.

Departementschef. (39).

P. Gersmann (K.), f. 16, $\frac{1}{4}$ 64.

Afdelingschefer. (38).

E. Alban Hansen (R¹), f. 20, $\frac{1}{4}$ 65. (Forbrugsafgifts-afdelingen).

N. P. Jacobsen (R¹), f. 18, $\frac{1}{12}$ 68. (Toldafdelingen).

Sekretariatskontoret.

Departementets organisation og personale, budget, kasse- og regnskabsvæsen og andre sekretariatsforretninger. Bevillingssager og udarbejdelse af forslag til budgetlove for toldvæsenet samt statsregnskab. Toldvæsenets bygge- og anlægsprogram.

K. F. Jespersen (R.), chef (36), f. 15, $\frac{1}{4}$ 65.

1. toldkontor.

Frederiksholms Kanal 25, 1220 K. Tlf. (01) 11 88 11.

Toldspørgsmål vedr. EF, OECD, EFTA, UNCTAD og GATT.

B. Andersen (R.), chef (36), f. 19, $\frac{1}{12}$ 68.

2. toldkontor.

Administrationen af den gældende toldlovgivning Internationale toldforvaltningsspørgsmål (Toldsamarbejdsrådet, Nordisk Toldadministrativt Råd, Nordisk Råd, ICAO, IMCO og ECE).

O. I. Lindorff Larsen (R¹), chef (36), f. 14, $\frac{1}{1}$ 62.

1. forbrugsafgiftskontor.

Lovene om tobaksafgifter, afgift af spiritus m. m., afgift af vin og frugtvin m. m., afgift af øl, afgift af chokolade- og sukkervarer m. m., afgift af konsum-is afgift af parfumer, toiletmidler m. v., om forskellige forbrugsafgifter og om forbrugsbegrænsende foranstaltninger. Forslag til budgetlove for så vidt angår indtægter af told- og forbrugsafgifter.

H. A. Hjort (R¹), chef (36), f. 11, $\frac{1}{11}$ 50.

2. forbrugsafgiftskontor.

Lovene om registreringsafgift af motorkøretøjer m. v., vægtafgift af motorkøretøjer m. v., afgift af benzin. Sager vedrørende GATT og OECD for så vidt angår forbrugsafgifter.

S. V. V. Nalbandian, chef (36), f. 10, $\frac{1}{11}$ 50.

3. forbrugsafgiftskontor.

Loven om almindelig omsætningsafgift (merverdiafgift).

J. H. Bastholm (R.), chef (36), f. 17, $\frac{1}{4}$ 65.

Konsulent i internationale toldforvaltningssspørgsmål. (36).

P. Fenger (R.), f. 17, $\frac{1}{4}$ 65.

Statistisk konsulent. (36).

J. E. Søgaard, f. 20, $\frac{1}{4}$ 72.

Fælles for kontorerne.

Ekspeditionssekretær. (34).

Ove Bang, f. 20, $\frac{1}{10}$ 70.

A. Presterud, f. 21, $\frac{1}{4}$ 71.

Ekspeditionssekretærer. (31).

E. V. Andersen, f. 17, $\frac{1}{7}$ 60.

J. L. Gotsche, f. 16, $\frac{1}{4}$ 61.

P. Madsen, f. 17, $\frac{1}{8}$ 63.

J. Th. Seidelin, f. 20, $\frac{1}{8}$ 63.

A. L. J. Rasmussen, f. 14, $\frac{1}{8}$ 58.

I. Andreassen, f. 25, $\frac{1}{8}$ 72.

Ekspeditionssekretær. (O.).

O. Bådum, f. 31.

J. B. Ekhaug, f. 27.

G. Heine, f. 26.

Poul Jespersen, f. 30.

P.-E. Nielsen, f. 31.

S. Ladeqarrd Pedersen, f. 28.

L. P. Skott, f. 25.

Fuldmægtige. (29).

Else-Margrethe Schmidt, f. 34.

Fuldmægtige. (O.).

P. O. Tobiasen Meyer, f. 31.

J. E. Rugh, f. 29.

B. A. Zilmer-Pedersen, f. 25.

Sekretærer. (O.).

E. Flegvad Andersen, f. 45.

Ib Frandsen, f. 43.

J. C. Jensen, f. 39.

E. Hjelm Knudsen, f. 42.

P. Brix Knudsen, f. 42.

Hans J. Larsen, f. 42.

K. Maegaard, f. 38.

Jan Lyager Olsen, f. 42.

Bogholder. (21).

Rita Lillian Overgaard, f. 27, $\frac{1}{4}$ 70.

Underbogholder. (18).

Tove R. E. Bakke, f. 14.

Overassistenter. (15).

Inge Bertram, f. 14.

Alice Christensen, f. 21.

Dora B. Egeskov, f. 34.

Britta Aspegren, f. 22.

Kontorfuldmægtige. (O.).

W. E. Arngren, f. 11.

Kaj Kruse, f. 05.

Carl Lühne, f. 06.

L. N. Nielsen, f. 12.

Overassistenter. (O.).

H. Backhausen, f. 17.

P. Langvad Jensen, f. 07.

P. H. Larsen, f. 22.

P. Smith Nielsen, f. 15.

Victor Nielsen, f. 06.

Il. Rolde, f. 21.

Skattedepartementet.

427

Christiansborg Slotsplads 1, 1218 K. Tlf. (01) 12 53 20.

Herunder henholder det direkte skattevæsen og sager vedrørende arve-, gave-, rets- og stempelafgifter og afgiften af totalisatorspil m. m. samt klasse-lotteriet.

Departementschef. (39).

H. P. Gotrik, f. 10, $\frac{1}{1}$ 54.

Afdelingschefer. (38).

H. R. Vogt (R¹), f. 14, $\frac{1}{8}$ 65. Til rådighed ved lovgivningsarbejde samt 7. kontors område.

P. T. Bruun Nielsen (R.), f. 16, $\frac{1}{4}$ 68, 2., 3., 6. og 8. kontor.

G. A. U. Djørup (R¹), f. 09, $\frac{1}{9}$ 72, (1., 4., 5., 9. og 10. kontor samt konsulenter i skatteretlig publikationsvirksomhed).

Økonomisk-statistisk afdeling.

Christiansborg Slotsplads 1, 1218 K. Tlf. (01) 12 53 20.

Henning Møller, kommitteret (38), f. 18, $\frac{1}{7}$ 69.

Ekspeditionssekretær. (O.).

Max Egil Sørensen, f. 23.

Sekretær. (O.).

Søren Boile Nielsen, f. 42.

Flemming Petersen, f. 43.

Afdelingsleder. (O.).

Poul Harley Garp, f. 16.

Konsulent i skatteretlig publikationsvirksomhed.

Nyropsgade 47^a, 1802 V. Tlf. (01) 11 69 18

P. O. Mikkelsen (R.), konsulent (36), f. 16, $\frac{1}{4}$ 69.

Fritz Lago Vedel, ekspsekr. (34), f. 18, $\frac{1}{8}$ 63.

William Støel, ekspsekr. (O.), f. 08.

Erik Rosen Pontoppidan, overassistent (15), f. 14.

1. ekspeditionskontor.

Slotsholmsgade 12, 1216 K. Tlf. (01) 12 53 20

Sekretariatssager. Budget, bogholderi og regnskab. Samtlige personale-sager såvel vedrørende departementet som de under samme hørende institutioner. Sager vedrørende amtsskatteinspektoraterne og klasselotteriet.

C. E. Haumann (R.), chef (36), f. 16, $\frac{1}{8}$ 68.

Ekspeditionssekretær. (34).

Eigil Jørgensen Bak, f. 20, $\frac{1}{8}$ 63.

Ekspeditionssekretærer. (31).

Knud Erik Lund, f. 16, $\frac{1}{8}$ 58.

Mogens Wodskou, f. 21, $\frac{1}{7}$ 66.

Hans Vilhelm Mørk, f. 24, $\frac{1}{7}$ 67.

Fuldmægtig. (29).

Erik Schoustrup-Thomsen, f. 33, $\frac{1}{10}$ 68.

Sekretærer. (O.).

Jan Steen Jensen, f. 45.

Niels Lauesen, f. 39, ministersekretær.

René Erwin Mikkelsen, f. 41.

Nina Kjærgaard Mortensen, f. 42.

Jesper Ulrik Pålsson, f. 44.

Ulrik Vestmar, f. 44.

Bogholder. (21).

Gudrun Vennervald, f. 20, $\frac{1}{2}$ 63.

Kancellist. (18).

Bertel Munkholm Bruun, f. 38.

Overassistent. (15).

Jytte Rotwitt Jørgensen, f. 13.

2. ekspeditionskontor.

Christiansborg Slotsplads 1, 1218 K. Tlf. (01) 12 53 20.

Kildeskat. Udskrivningslov.

Niels Opstrup, chef (36), f. 18, $\frac{1}{10}$ 72.

Ekspeditionssekretær. (34).

Jens Christian Skjødt, f. 20, $\frac{1}{3}$ 63.

Ekspeditionssekretærer. (31).

Niels Stissing Jensen, f. 21, $\frac{1}{7}$ 65.

Johannes Herstlund, f. 25, $\frac{1}{2}$ 69.

Ekspeditionssekretærer. (O.).

Ida Alstrup, f. 29.

Jørgen Gansted, f. 22.

Fuldmægtig. (O.).

Jens Erik Rosman, f. 30.

Sekretærer. (O.).

Jens Drejer, f. 42.

Birthe Henningsen, f. 44.

Jørgen Gudmund Jensen, f. 37.

Peter Taarnhøj, f. 45.

Overassistent. (15).

Else Lebrecht, f. 14.

Overassistent. (O.).

Birthe Edelvang, f. 29.

(departementschefens forværelse).

3. ekspeditionskontor.

Nyrupsgade 47², 1802 V. Tlf. (01) 11 69 16.

Sager i medfør af lov om stempelafgift og lov om beskatning af pensionsordninger m. v.

Henning Jensen, chef (36), f. 08, $\frac{1}{11}$ 55.

Ekspeditionssekretær. (34).

Erik Nygaard Hansen, f. 19, $\frac{1}{7}$ 61.

Ekspeditionssekretær. (31).

Jørgen Erik Wendler, f. 19, $\frac{1}{8}$ 65.

Ekspeditionssekretærer. (O.).

Ulf Ravn Landerslev, f. 24.

Kirsten Lindstrøm, f. 21.

Sekretær. (O.).

Niels Finn Aagaard Bendtsen, f. 42.

Kaj Lotz, f. 41.

Kancellist. (18).

Meta Skovgaard, f. 23.

Overassistent. (O.).

Harriet Kobbervagel, f. 08.

Kirsten Bäck, f. 27.

4. ekspeditionskontor.

Slotsholmsgade 12, 1216 K. Tlf. (01) 12 53 20.

Ejendomsvurderingsloven. Ejendomsskyld til staten. Totalisator- og lotteriafgift. Sager om efterbetaling af for lidt erlagt indkomst- og formueskat til staten. Sager vedr. kontrolloven. Etableringskonti,

børneopsparingskonti og selvpensioneringskonti, nedslag for renteindtægter.

K. N. Dahl (R.), chef (36), f. 17, $\frac{1}{5}$ 70.

Ekspeditionssekretærer. (34).

Mogens Winther, f. 18, $\frac{1}{7}$ 61.

Kurt Hertel Rasmussen, f. 13, $\frac{1}{2}$ 63.

Fuldmægtig. (O.).

Knud Erik Kongsbak, f. 16.

Sekretærer. (O.).

Jens Christian Jørgensen, f. 43.

Jacob Smith, f. 44.

5. ekspeditionskontor.

Nyrupsgade 47², 1802 V. Tlf. (01) 11 69 16.

Arveafgift med undtagelse af visse sager, der er henlagt til 10. kontor. Afgifter i anledning af skifte, samt retsafgifter i øvrigt.

P. Rüdler (R.), chef (36), f. 19, $\frac{1}{9}$ 69.

Ekspeditionssekretær. (34).

Henrik Kannegiesser Michelsen, f. 19, $\frac{1}{2}$ 61.

Ekspeditionssekretærer. (O.).

Ruth Ekhaug, f. 28.

Finn Asger Hammerik Rohbeck, f. 29.

Sekretærer. (O.).

Jørgen Berg, f. 41.

Esther Bjerring Schmith, f. 43.

Ebbe Willumsen, f. 44.

6. ekspeditionskontor.

V. Farimagsgade 74, 1806 V. Tlf. (01) 11 69 16.

Sager vedr. bevillingsmæssig lempelse af særlig indkomstskat. Sager vedr. fritagelse eller nedsættelse af statskat for foreninger, aktieselskaber m. v. med almen velgørende eller på anden måde almennyttigt formål.

T. Frølich (R.), chef (36), f. 08, $\frac{1}{11}$ 51.

Ekspeditionssekretær. (31).

Flemming Kock, f. 19, $\frac{1}{4}$ 62.

Ekspeditionssekretær. (O.).

Breide Lund, f. 25.

Sekretærer. (O.).

Jens Frederik Demant, f. 44.

Lennart Frandsen, f. 44.

Overassistent. (15).

Birte Daagaard-Jensen, f. 19.

7. ekspeditionskontor.

Slotsholmsgade 12, 1216 K. Tlf. (01) 12 53 20.

Sager vedr. subjektiv skattepligt, internationale organisationer. Internationale dobbeltbeskatningsaftaler og dobbeltbeskatningsspørgsmål. Grønland og Færøerne.

E. W. Thielsen (R.), chef (36), f. 14, $\frac{1}{4}$ 65.

Ekspeditionssekretær. (34).

Per Harald Glahder, f. 21, $\frac{1}{9}$ 61.

Ekspeditionssekretær. (31).

Jørgen Hans Christian Gjetting, f. 20, $\frac{1}{11}$ 63.

Sekretærer. (O.).

Finn Høpner, f. 40.
Peter Prahl, f. 39.
Preben Skriver, f. 36.

8. ekspeditionskontor.

Slotsholmsgade 12, 1216 K. Tlf. (01) 12 53 20.

Særlig indkomstskat, sømandsskat, selskabsskat, frigørelsesafgift. Indkomst- og formueskattesager, der ikke er henlagt til andre kontorer.

E. Møller (R.), chef (36), f. 17, $\frac{1}{8}$ 69.

Ekspeditionssekretær. (34).

Oluf Marius Skau Wogensen, f. 21, $\frac{1}{3}$ 63.

Ekspeditionssekretærer. (31).

Jørgen Erik Wendler, f. 19, $\frac{1}{8}$ 65.

Inger Bondesen, f. 27, $\frac{1}{9}$ 72.

Fuldmægtig. (29).

Knud Jørgen Aidt, f. 27, $\frac{1}{3}$ 67.

Sekretærer. (O.).

Niels Møv Jakobsen, f. 39.

Anne Marie Nielsen, f. 40.

9. ekspeditionskontor.

V. Farimagsgade 7, 1806 V. Tlf. (01) 11 69 16.

Sager ved. bevillingsmæssig lempelse af og henstand med pålignet statskat for personer og selskaber.

U. B. Thau (R.), chef (36), f. 11, $\frac{1}{4}$ 65.

Ekspeditionssekretærer. (31).

Thorvald Lund Larsen, f. 18, $\frac{1}{8}$ 63.

Påll Stephensen, f. 16, $\frac{1}{10}$ 65.

Ekspeditionssekretær. (O.).

Karen Elisabeth Betak, f. 11.

Fuldmægtig. (O.).

Enid Micke, f. 32.

Sekretær. (O.).

Ingrid Otzen, f. 44.

Jonna Sneum, f. 46.

10. ekspeditionskontor.

Nyropsgade 47, 1802 V. Tlf. (01) 11 69 16.

Visse sager vedr. arveafgift herunder bevillingsmæssig nedsættelse og henstand samt sager vedr. gaveafgift.

B. Helsted (R.), chef (36), f. 11, $\frac{1}{4}$ 66.

Ekspeditionssekretærer. (34).

Knud Christian Maaløe, f. 12, $\frac{1}{3}$ 58.

Frede Marinus Falck, f. 19, $\frac{1}{7}$ 61.

Ekspeditionssekretær. (31).

Mogens Lehrmann Balslev, f. 17, $\frac{1}{11}$ 61.

Sekretærer. (O.).

Søren Graven, f. 41.

Kirsten Annelise Prehn, f. 25.

Mogens Birkehøj Rasmussen, f. 44.

Administrationsafdelingen.

Ligningschef. (37).

Hans Oluf Westberg, f. 29, $\frac{1}{2}$ 71.

Ekspeditionssekretær. (O.).

Mogens Fjellerup, f. 26.

Ekspeditionssekretær. (25).

Nils Hansen, f. 38, $\frac{1}{4}$ 70.

Sekretær. (O.).

Dick Normann, f. 41.

Ekspeditionssekretær. (O.).

Niels Lundquist Andersen, f. 19.

Sekretær. (O.).

Carsten Midlander, f. 48.

Organisation.

Overassistent. (17).

Birte Andersen, f. 42, $\frac{1}{4}$ 70.

Overassistent. (15).

Bjarne Mosevang Madsen, f. 45, $\frac{1}{1}$ 72.

Personaleadministration.

Overassistent. (O.).

Estrid Windeleff, f. 19.

Blanketfunktion.

Fuldmægtig. (20).

Finn Licht Nielsen, f. 36, $\frac{1}{5}$ 71.

Journal, skrivestue m. v.

Fuldmægtig. (O.).

Frede Aakjær, f. 23.

Regnskabs- og oppebørselsafdelingen.

Regnskabschef. (37).

Erik Schandorff Petersen, f. 17, $\frac{1}{2}$ 71.

Hovedbogholder. (29).

Mogens Uno Petersen, f. 41, $\frac{1}{8}$ 71.

Skatteopkrævning.

Konsulent. (34).

Ove Herlevsen, f. 24, $\frac{1}{4}$ 70.

Inspektør. (29).

Erik Stein, f. 21, $\frac{1}{8}$ 71.

Fuldmægtig. (23).

Vagn Ansbæk, f. 30, $\frac{1}{4}$ 70.

Bogholder. (18).

Finn Artmann Larsen, f. 44, $\frac{1}{8}$ 72.

Administration af udbytteskat m. v.

Bogholder. (18).

Hans Christian Gade Birk, f. 44, $\frac{1}{7}$ 72.

Skatteregnskab.

Fuldmægtig. (20).

Margrethe Andersen, f. 24, $\frac{1}{4}$ 70.

Overassistent. (O.).

Einar Eigil Due, f. 10.

Kommuneregnskab.

Fuldmægtig. (20).

Mona Jensen, f. 43, $\frac{1}{8}$ 71.

Overassistent. (17).

Boye Keld Hansen, f. 44, $\frac{1}{4}$ 70.**Drifts- og lønningsregnskab.**

Overassistent. (17).

Erik Vaupel Rasmussen, f. 41, $\frac{1}{5}$ 71.**Kassefunktion.**

Overassistent. (17.).

Viggo Jensen, f. 31, $\frac{1}{3}$ 71.**Driftsafdeling.**

Fuldmægtig. (22).

Laurits Cramer Larsen, f. 42, $\frac{1}{5}$ 71.**Postbehandling.**

Overassistent. (O.).

T. Nørgaard Hansen, f. 25.**Konvertering.**

Afdelingsleder. (O.).

Knud Børge Mogensen, f. 14.

Overassistent. (O.).

Ellen Egebak, f. 14.**Afdelingen for fejlrettelse.**

Ekspeditionssekretær (25), fg. inspektør.

Kaj Pedersen, f. 39, $\frac{1}{4}$ 70.

Ekspeditionssekretær. (26).

Flemming Larsen, f. 28, $\frac{1}{4}$ 70.

Fuldmægtige. (20).

Helmuth Hansen, f. 26, $\frac{1}{5}$ 71.*Viggo Hansen*, f. 22, $\frac{1}{8}$ 71.*Peer Krogh*, f. 24, $\frac{1}{8}$ 71.*Hans Jørgen Nielsen*, f. 34, $\frac{1}{5}$ 71.

Overassistent. (17).

Frank Louis Mogensen, f. 19, $\frac{1}{7}$ 72.

Overassistent. (15).

Tony Pedersen, f. 33, $\frac{1}{2}$ 72.*Kurt Lorentsen*, f. 41, $\frac{1}{5}$ 72.

Overassistent. (O.).

Ove Severini, f. 31.**CSR-P og L.**

Fuldmægtig. (21).

Kelly Melby Donsbjerg, f. 41, $\frac{1}{5}$ 71.**CIR-S.**

Ekspeditionssekretær. (26).

Bengt Ekelid, f. 29, $\frac{1}{8}$ 70.

Overassistent. (15).

Lillian Larsen, f. 46, $\frac{1}{11}$ 71.*Hans-Erik Andersen*, f. 48, $\frac{1}{3}$ 72.

Overassistent. (O.).

Hans Marius Hansen, f. 20.**Fejlregnskab.**

Fuldmægtig. (20).

Sven Helbrink, f. 24, $\frac{1}{5}$ 71.

Overassistent. (O.).

Svend Nielsen, f. 11.**i. kontor.**

EDB-planlægning og -udvikling.

Kontorchef. (36).

Peter Brogård Kristensen, f. 28, $\frac{1}{8}$ 71.

Inspektør. (29).

Egon Christensen, f. 34, $\frac{1}{4}$ 70.

Ingeniør. (O.).

Mohanlal Somani, f. 39.

Sekretær. (O.).

Frantz Howitz, f. 40.

Ekspeditionssekretær. (24).

Ralf Mejer Frederiksen, f. 35, $\frac{1}{4}$ 72.

Fuldmægtig. (23).

Mogens Halberg, f. 31, $\frac{1}{4}$ 70.

Fuldmægtige. (20).

Jytte Hansen, f. 36, $\frac{1}{4}$ 70.*Erik Reuter Jørgensen*, f. 40, $\frac{1}{4}$ 71.

Overassistent. (17).

Preben Jepsen, f. 42, $\frac{1}{5}$ 71.

Overassistenter. (15).

John Aakjær, f. 45, $\frac{1}{8}$ 71.*Jørn Prost*, f. 31, $\frac{1}{5}$ 71.*Knud Bech Pedersen*, f. 26, $\frac{1}{8}$ 71.**3. kontor.**

Sager om tvangsinddrivelse af konkursboer etc., samt straffesager.

Kontorchef. (36).

Birger Sørensen, f. 29, $\frac{1}{2}$ 71.

Konsulent. (34).

Børge Søren Christian Sørensen, f. 20, $\frac{1}{1}$ 71.

Fuldmægtige. (O.).

Hans Christensen, f. 33.*Inger Ehlers*, f. 33.

Sekretærer. (O.).

Sven Fristrup, f. 42.*Ane Merete Grubert*, f. 44.*Ivan H. Kristensen*, f. 45.*Troels Snedker*, f. 44.*Serge Vøgg*, f. 38.**Intern revision.**

Chef for den interne revision og kontrol. (36).

Georg Miller Broe, f. 29, $\frac{1}{4}$ 70.

Overrevisorer. (27).

Jørgen Hartvig Andersen, f. 33, $\frac{1}{4}$ 70.*Ole Weber*, f. 43, $\frac{1}{5}$ 71.

Revisorer. (O.).

Allan Robert H. Jensen, f. 43.*Erik Jensen*, f. 41.*Werner Schandube*, f. 36.*Kirsten Gaard*, f. 38.

Overassistenter. (O.).

Rudolf Bach, f. 30.
Svend O. Christensen, f. 16.
Svend Holst Christiansen, f. 38.
Poul E. Horn, f. 33.
Helge Dan Nielsen, f. 30.
Harry Andreassen, f. 12.
Asta Schiermer Rasmussen, f. 31.
Poul E. Yde, f. 27.

429

Direktoratet for Toldvæsenet.

Strandgade 29, 1401 K. Tlf. (01) 27. Asta 7300.

Chef for direktorat og etat.

J. V. Henriksen (K¹), tolddirektør (39), f. 08, $\frac{1}{4}$ 64.

Souschef.

V. E. Parving (R¹), vicedirektør (38), f. 13, $\frac{1}{4}$ 69.

1. kontor.

Personaleadministration.

Direktoratets sekretariat. Udarbejdelse af forslag til finanslov. Normeringsændringer. Ekspedition af finansielle bevillingssager. Budgettet. Bogholderi m. v. Direktoratets og toldvæsenets personaleforvaltning. Uniformer. Særlige ydelser. Toldvæsenets kompensationsordning.

K. J. Elkrog (R.), chef (36), f. 30, $\frac{1}{10}$ 69.

Afdelingsleder.

Leif Svend Aage Olsen, toldinspektør (32), f. 28, $\frac{1}{3}$ 70 (personaleadministration).

Vicotoldinspektør (29).

Ivan Borge Haure Jakobsen, f. 26 $\frac{1}{3}$ 70.

Toldkontrollører. (20-21).

Jørgen Pedersen, f. 36, $\frac{1}{4}$ 71.*Ole Larsen*, f. 38, $\frac{1}{9}$ 71.

Overtoldassistenter. (17-19).

Hans Jørgen Esgaard, f. 37.*Kurt Finn Pedersen*, f. 42.*Leif Holger Rasmussen*, f. 42.*Fru Dorthe Werdelin Olsen*, f. 44.

Kontorfuldmægtig. (20).

Frk. Anna Dorthea Hansen, f. 25.

Overkontorassistent. (17).

Frk. Bodil Svenstrup Frederiksen, f. 24.

2. kontor.

Driftsadministration.

Direktoratets og etatens organisation. Tilsyn med etatens driftstjeneste. Uddannelse af personale. Rationalisering. Tilrettelæggelse af arbejdsprocedurer. Toldvæsenets bygninger, inventar, driftsmateriel og blanketter. Udgivelse af tjenestereglementer m. v. Indsamling, bearbejdelse og udgivelse af driftsstatistik. Tilrettelæggelse af informationsvirksomheden. Ekspeditionstid.

J. M. B. Carstens (R.), chef (36), f. 27, $\frac{1}{4}$ 65.

Afdelingsledere.

Aage Gorm Niegaard, toldinspektør (34), f. 31, $\frac{1}{6}$ 70.

(Toldvæsenets uddannelsesvirksomhed m. m.).

Claus Thomsen, toldinspektør (32), f. 22, $\frac{1}{4}$ 68.

(Toldvæsenets bygninger og driftsmateriel).

Vicotoldinspektører. (24-28).

Kaj Nielsen, f. 24, $\frac{1}{4}$ 68.*Peter Christian Søndergaard*, f. 26, $\frac{1}{7}$ 71.

Toldkontrollører. (20-21-22).

Gregers Christian Bang, f. 18, $\frac{1}{4}$ 59.*Bent Berner Svendsen*, f. 31, $\frac{1}{4}$ 68.*Knud Erling Marckmann Svane*, f. 29, $\frac{1}{4}$ 68.*Øyvind Jensen-Fangel*, f. 36, $\frac{1}{2}$ 71.*Thorkild Carsten Møller*, f. 32, $\frac{1}{4}$ 71.*Edvard Krogh Nielsen*, f. 36, $\frac{1}{6}$ 71.

Overtoldassistenter. (17).

Bjørn Møller, f. 39.*Søren Thomas*, f. 42.

Overkontorassistent. (17).

Fru Karen Esgaard, f. 43.

3. kontor.

Regnskabsadministration.

Toldvæsenets regnskabsmæssige organisation og forretningsgang. Toldregnskabs tilrettelæggelse. Planlægning og anvendelse af EDB. Toldvæsenets revision. Virksomhedsregistrering. Restancekontrol.
Christian Andersen Nielsen, chef (36), f. 23, $\frac{1}{4}$ 68.

Afdelingsledere.

Tage Roland Stokvad Wiuff, toldinspektør (32), f. 26, $\frac{1}{4}$ 68. (Regnskabsplanlægning og revision).*Svend Halvdan Rørbech*, toldinspektør (30), f. 08, $\frac{1}{7}$ 69. (Sagsbehandling).*Poul Emil Elkrog*, toldinspektør (32), f. 31, $\frac{1}{3}$ 70 (EDB-planlægning).

Vicotoldinspektør. (28).

Ejner Christian Madsen, f. 17, $\frac{1}{4}$ 68.

Toldkontrollører. (20).

Martin Regnar, f. 33, $\frac{1}{11}$ 70.*Johannes Lind Johansen*, f. 34, $\frac{1}{2}$ 71.

Overtoldassistenter. (17-19).

Egon Poul Jensen, f. 38.*Robert Jørgensen*, f. 39.*Hans Jørgen Kristensen*, f. 42.*Gerhard Georg Giessing*, f. 41*Jan Preben Hansen*, f. 41.*Thorkild Jakobsen*, f. 42.*Finn Ahrendt Frank*, f. 43.*Bent Thorkild Rasmussen*, f. 44.

Overkontorassistent. (17).

Fru Anna Elise Nielsen, f. 27.

4. kontor.

Administration af virksomhedskontrollen.

Kontrolgrundlaget og kontroludøvelsen, herunder: Regnskabs- og kontrolbestemmelser for anmeldte og registrerede virksomheder, bevillingsvirksomheder m. v. Kontrolsystemer såsom denaturering, farvning af benzin, bandedrolering, prismærkning, emballerings- og etiketteringsbestemmelser. Organisation og tilrettelæggelse af virksomhedskontrollarbejdet (kontrolstyringsopgaverne, eftersynsarbejdet m. v.). Fakturakontrol (dokumentrevision, bilagskontrol og kontroliftersyn). EFTA-kontrol m. v. Skønsmæssig ansættelse af afgiftstilsvarende Samarbejde med skattevæsenet, politiet og andre

myndigheder vedrørende kontroludøvelsen. Produktionskontrol, kontrol med benzinlagre m. v. Toldlaboratoriet.

E. P. F. Kaae (R.), chef (36), f. 21, $\frac{1}{4}$ 65.

Afdelingsledere.

Jørgen Ib Schiermacher, toldinspektør (34), f. 21, $\frac{1}{3}$ 68. (Organisation og tilrettelæggelse af virksomhedskontrolarbejdet).

Toldingeniør. (34).

Civing. Kaj Kjeld Henriksen, f. 24, $\frac{1}{10}$ 58.

Vicetoldinspektør. (24).

Leif Vig, f. 26, $\frac{1}{7}$ 71.

Toldkontrollører. (20-22).

Knud Erik Kaspersen, f. 32, $\frac{1}{4}$ 68.

Hugo Wessel Enevoldsen, f. 32, $\frac{1}{5}$ 69.

Johan Christian Christiansen, f. 34, $\frac{1}{4}$ 71.

Kurt Lindy Hansen, f. 36, $\frac{1}{7}$ 71.

Overtoldassistenter. (17-19).

Tom Rue Rasmussen, f. 36.

Verner Munkholm Christensen, f. 38.

Keld Meier Olsen, f. 40.

Poul Christian Laugesen, f. 40.

Poul Simonsen, f. 40.

Per Jørn Sørensen, f. 44.

Peter Erik Linnæ, f. 43.

Jørn Froberg, f. 44.

Steen Nielsen, f. 45.

Overkontorassistent. (17).

Frk. *Else Myhrmann Lund*, f. 20.

5. kontor.

Administration af distriktskontrollen.

Toldområdet m. v. Kontrolgrundlaget og kontroludøvelsen, herunder: Toldbehandling af befordringsmidler og personer (herunder TIR-ordningen og Nordisk Vejtoldpas). Godsregistrering. Udførsel. Proviantering (herunder provianteringsvirksomheder). Frihavnen. Toldfrihed efter toldlovens §§ 21, 22, 23, 28, nr. 3 og 4, 35 og 36 samt midlertidig toldfrihed efter toldlovens § 39. Smuglerikontrollen, herunder samarbejde med politiet samt andre inden- og udenlandske myndigheder vedrørende kontroludøvelsen. Færdselslovens bestemmelser om nationalitetsmærkning og forsikring. Kørselstilladelser. Skibs- og vareafgift samt isafgift. Registrering af skibe. Tilsyn med skibspapirer, skibsmåling og lastelinier m. v. Transportstatistik. Mønstring af skibsmandskab. Karantænebestemmelser. Søfolks adgang til at deltage i valg.

K. Sorensen (R.), chef (36), f. 22, $\frac{1}{12}$ 70.

Afdelingsledere.

Tage Larsen, toldinspektør (34), f. 24, $\frac{1}{4}$ 68. (Kontrolgrundlaget og kontroludøvelsen).

Vicetoldinspektør. (24).

Orla Mørch-Pedersen, f. 25, $\frac{1}{4}$ 71.

Toldkontrollører. (20-21-22).

Svend Åge Andersen, f. 30, $\frac{1}{4}$ 68.

Kurt Sørn Rasmussen, f. 32, $\frac{1}{5}$ 69.

Bent Kugler, f. 33, $\frac{1}{1}$ 71.

Jens Oluf Toft, f. 35, $\frac{1}{4}$ 71.

Henning Larsen Bros, f. 35, $\frac{1}{4}$ 71.

Thomas Erik Stokkeby Hansen, f. 36, $\frac{1}{7}$ 72.

Overtoldassistenter. (17).

Søren Frank Olsen, f. 40.

John Borregaard Jensen, f. 42.

Jeppe Hansen Fisker, f. 44.

Overkontorassistent. (17).

Frk. *Annelise Romak*, f. 31.

Koordinerende chef

for told- og afgiftsadministrationen og for juridisk afdeling (6-8. kontor).

S. Bruun Hansen (R¹), overtoldinspektør (37), f. 04, $\frac{1}{10}$ 59.

6. kontor.

Juridisk afdeling.

Overtrædelser af toldlovgivningen og forbrugsafgiftslovgivningen. Opgaver vedrørende inddrivelse af told, afgifter, renter og afgiftsforhøjelser. Udpantning. Erstatning for ødelagte og bortkomne varer. Juridisk bistand for direktoratets øvrige kontorer. Generalkartotek over overtrædelsessager.

T. Bay Christensen (R.), chef (36), f. 13, $\frac{1}{4}$ 65.

Afdelingsledere.

Johan Niclas Boas, toldinspektør (34), f. 26, $\frac{1}{4}$ 68. (Principielle sager).

Aksel Ingemann Christensen, ekspsekr. (34), f. 11, $\frac{1}{4}$ 65. (Overtrædelsessager).

Erik Kaarup Hansen, toldinspektør (32), f. 23, $\frac{1}{7}$ 69. (Restancesager).

Frede Gunnar Bak, toldinspektør (29), f. 27, $\frac{1}{4}$ 71.

Ekspeditionssekretær. (O.).

Ib Nordal Parvad, f. 22.

Sekretær. (21).

Christian Peder Vesterbæk, f. 41.

Toldkontrollører. (20-21-22).

Johan Lauritz Elmann Kyllsbech, f. 14, $\frac{1}{11}$ 70.

Ib Clement Truelsen, f. 30, $\frac{1}{4}$ 68.

Viggo Theodor Larsen, f. 33, $\frac{1}{4}$ 71.

Erik Sejer Riis, f. 38, $\frac{1}{4}$ 71.

Svend Aage Bertelsen, f. 37, $\frac{1}{9}$ 71.

Overtoldassistenter. (17).

Erik Gravesen, f. 41.

Erik Frank Dekov, f. 44.

Per Vilhelm Franck, f. 44.

Overkontorassistent. (17).

Frk. *Ninna Plæno*, f. 22.

7. kontor.

Afgiftsadministration.

Administrationen i medfør af forbrugsafgiftslovene af afgiftspligtens omfang, anmeldelses- og registreringspligten, afgiftspligtig værdi, afgiftspligtig mængde og afgiftspligtig omsætning, foreløbige fastsættelser, afgiftsfritagelser og afgiftsgodtgørelser, afgiftskreditordninger.

Olav Jørgen Spangsborg Poulsen, chef (36), f. 22, $\frac{1}{8}$ 71.

Afdelingsledere.

Jacob Thomsen, toldinspektør (34), f. 21, $\frac{1}{6}$ 72 (merværdiafgift).

Jens Christian Lønstrup Hjorth, toldinspektør (32), f. 22, $\frac{1}{4}$ 68. (Punktafgifter).

Wagn Broberg, toldinspektør (32), f. 23, $\frac{1}{4}$ 68. (Afgift af spiritus, vin og øl, benzinafgift m. m.).

Vicotoldinspektør. (25).

Frk. *Karen Bodil Lund*, f. 16, $\frac{1}{4}$ 68.

Toldkontrollører. (21-22).

Benny Robert Rasmussen, f. 29, $\frac{1}{7}$ 66.

Hans-Jakob Skjerning, f. 29, $\frac{1}{4}$ 68.

Knud Hansen, f. 31, $\frac{1}{4}$ 68.

Jon Peter Nielsen, f. 32, $\frac{1}{8}$ 69.

Jørn Andersen, f. 35, $\frac{1}{4}$ 71.

Hans Birger Hansen, f. 36, $\frac{1}{4}$ 71.

Børge Aagaard Pedersen, f. 37, $\frac{1}{8}$ 71.

Bjarne Jensen, f. 37, $\frac{1}{12}$ 71.

Overtoldassistenter. (17-19).

Christian Frimer Ebsen, f. 38.

Verner Bylov Larsen, f. 39.

Børge Havris Nielsen, f. 39.

Kai Gylling Hansen, f. 40.

Hans Børthy Petersen, f. 43.

Paul Göttliche, f. 44.

Overkontorassistent. (18).

Fru *Anna Marie Børresen*, f. 16.

8. kontor.

Toldadministration.

Brugstariffen. Toldværdi og toldvægt. EFTA-ordningen. Toldlempelser i medfør af tariffen. Toldfrihed og toldnedsættelse. Toldgodtgørelse, herunder skibsbygningsgodtgørelse. Fortoldning. Udenrigshandelsstatistik. Varebestemmelser i forbindelse med indførsel, udførsel og transitering, herunder valutaordningen, kornordningen og de særlige bestemmelser, der er fastsat af sundhedsmæssige, sikkerhedsmæssige, veterinære eller andre grunde.

K. P. Wieth-Knudsen (R.), chef (36), f. 21, $\frac{1}{4}$ 65.

Afdelingsledere.

Roland Heldt, toldinspektør (32), f. 27, $\frac{1}{4}$ 68. (Toldbehandling).

Hans Ejler Groth-Poulsen, toldinspektør (32), f. 25, $\frac{1}{2}$ 70. (Tarifmæssige toldlempelser).

Karl Henrik Suhr, toldinspektør (32), f. 03, $\frac{1}{4}$ 60. (Toldfrihed, toldnedsættelse og toldgodtgørelse).

Vicotoldinspektører. (28).

Niels Lolk, f. 04, $\frac{1}{4}$ 59.

Henry Nicolaj Reinholdt Hansby, f. 04, $\frac{1}{8}$ 59.

Toldkontrollører. (20-21-22).

Paul Bertelsen, f. 29, $\frac{1}{5}$ 67.

Poul Jensen, f. 32, $\frac{1}{4}$ 68.

Poul Henning Mikkelsen, f. 31, $\frac{1}{4}$ 68.

Svend Åge Balzer Nielsen, f. 32, $\frac{1}{8}$ 69.

Ib Eric Sørensen, f. 34, $\frac{1}{4}$ 71.

Jørgen Holm Jensen, f. 37, $\frac{1}{4}$ 71.

Martin Peter Frimand, f. 34, $\frac{1}{4}$ 71.

Tage Leth Lauritsen, f. 36, $\frac{1}{8}$ 71.

Gunnar Tamberg, f. 36, $\frac{1}{8}$ 71.

Ole Leif Wordolff, f. 37, $\frac{1}{8}$ 71.

Flemming Aaboe Jensen, f. 37, $\frac{1}{8}$ 71.

Overtoldassistenter. (17-19).

Niels Jensen, f. 41.

Preben Ehlers, f. 41.

Jørgen Mönnicke, f. 42.

Frk. *Birthe Elisabeth Pedersen*, f. 42.

Fru *Hanne Merete Schoubye Hedegaard*, f. 43.

Justitsministeriet.

432

Slotsholmegade 10, 1218 K. Tlf. (01) 12 09 08.

Minister.

K. Axel Nielsen, f. 04, M.F.

Ministersekretær. (H.).

Sekretær *Leif Grønning-Nielsen*, f. 38.

Departementschef. (39).

N. Madsen (K.), f. 16, $\frac{1}{7}$ 68.

Afdelingschefer. (38).

P. V. Eefsen (R¹), f. 25, $\frac{1}{3}$ 69 (3., 4. og 6. ekspeditionskontor).

N. C. Bitsch (R¹), f. 23, $\frac{1}{3}$ 69 (1., 2., 5. og 7. ekspeditionskontor).

Jørgen Gersing, f. 27, $\frac{1}{1}$ 71 (lovaafdelingen).

Ministeriets organisation og personale. Generelle personale-, budget- og regnskabssager.

N. C. Bitsch (R¹), afdelingschef, f. 23, $\frac{1}{3}$ 69.

Poul Lundbæk Andersen, fuldmægtig, f. 37.

Oda Johanne Gronemann, kancellist (18), f. 17.

Lisa Weidick, overassistent (15), f. 34.

Justitsministeriets bogholderi.

Bogholder. (20).

Jytte Elsin Jensen, f. 26, $\frac{1}{4}$ 70.

Overassistent. (O.).

Jytte Pia Eugenia Christensen, f. 21.

1. ekspeditionskontor.

Domstolenes organisation, personale, inventar og kontorhold. Retsafgiftsloven. Bygninger under rets- og politivæsenet samt anklagemyndigheden. Projektering og udførelse af ny- og ombygninger. Vedligeholdelse. Indgåelse af lejemaal. Almindelig bygningsadministration.

I. B. Boye (R.), chef (36), f. 29, $\frac{1}{10}$ 68.

Ekspeditionssekretær. (34).

Erik Riis, f. 33, kst. dommer i Rønne.

Fuldmægtige. (O.).

Sven Ziegler, f. 35.

Karsten Hjorth, f. 37.

Inspektør. (20).

Kaj Neergaard, f. 22, $\frac{1}{4}$ 69.

Kancellist. (17).

Ester Ingeborg Kjær, f. 13.

Lillemor Dagny Maria Beyer, f. 20.

Overassistent. (O.).

Margaretha Henriques, f. 21.

Tove Koejoed, f. 36.

Kasseinspektører ved dommerembederne m. v.

Kontorchef *I. B. Boye* (R.).

Kontorchef *O. Perch Nielsen* (R.).

Kontorchef *U. Kornerup* (R.).

Kontorchef *K. V. Arildsen* (R.).

2. ekspeditionskontor.

Sager vedr. arveret og skifteret. Konkurslovgivningen. Advokatvæsen. Auktionsledere. Umyndiges

midler, vægemål. Overformyndieret. Loven om bortbelevne. De under justitsministeriet hørende legater og stiftelser. Pengefideikommisser. Almindelig formueret. Udlændinges erhvervelse af fast ejendom. Forlystelsesvæsen, bortset fra sager vedr. teatre og biografer. Statens filmscensur.

O. Perch Nielsen (R.), chef (36), f. 31, $\frac{1}{11}$ 70.

Fuldmægtig. (O.).

Marie-Louise Andreassen, f. 36.

Kasserer. (20).

Inger Klinke, f. 10.

Overassistent. (O.).

Inge Gulbrand Hedegaard, f. 21.

433

3. ekspeditionskontor.

Færdselslovgivningen. Køretøjers indretning og udstyr. Statens biltilsyn. Bilinspektører. Førere af køretøjer. Førerprøvesagkyndige. Kørelærere. Det centrale motorregister. Færdselsregulering. Erhvervsmæssig personbefordring. Udlejning uden fører. Færdselspropaganda, trafikforskning og internationalt samarbejde.

H. A. Lemming (R.), chef (36), f. 29, $\frac{1}{8}$ 70.

Fuldmægtig. (O.).

Peter Wiese, f. 33.

Hans Rosenmeier, f. 36.

Overassistent. (O.).

Kirsten Sørensen, f. 39.

4. ekspeditionskontor.

Retsplejelovgivningen og de til den borgerlige retspleje hørende bevillinger. Tinglysning. Luftfartjysregistreringsloven. Statstidende, Lovtidende og Ministerialtidende. Husdyrvoldgiftsloven. Loven om private vejrettigheder. Brandlovgivningen. Brandforsikring vedr. fast ejendom. Våbenlovgivningen. Fyrværkeri og sprængstoffer. Dyreværnsloven og loven om dyrs anvendelse ved biologisk forskning. Hundeloven. Strandingslovgivningen. Redningsbelønninger. Lotterier og indsamlingsloven. Lovgivningen om pantelånervirksomhed og handel med brugte genstande. Flagning. Helligdagsloven.

U. J. Kornerup (R.), chef, f. 32, $\frac{1}{8}$ 71.

Fuldmægtig. (29).

Carl Holger Kallehaug, f. 35, kst. byretsdommer.

Ekspeditionssekretær. (O.).

Ib Dalgas Rasmussen, f. 31, kst. byretsdommer.

Fuldmægtig. (O.).

Finn Taksoe-Jensen, f. 34.

Overassistenter. (O.).

Annelise Madeleine Thierry Alstrøm, f. 14.

Ruth Metha Birgitte Sørensen, f. 19.

Nina Elsborg, f. 38.

5. ekspeditionskontor.

Politivæsenet. Anklagemyndighedens organisation, personale og kontorhold. Beredskabsforanstaltninger.

N. J. Larsen (R.), chef (36), f. 32, $\frac{1}{3}$ 71.

Ekspeditionssekretær. (O.).

Christian Jul Kjærsgaard, f. 32, kst. byretsdommer.

Fuldmægtige. (O.).

Finn Meilby, f. 38.

Carsten Haubek, f. 38.

Kancellist. (17).

Inger Merete Jacobsen, f. 16.

Overassistent. (O.).

Inger Truberg, f. 28.

Kasseinspektører v. politimesterembederne. (H.).

Kontorchef *M. Hornslet* (R.).

Kontorchef *H. A. Lemming* (R.).

Kontorchef *Niels Larsen* (R.).

6. ekspeditionskontor.

Straffelovgivningen og strafferetsplejen. Sager vedr. tjenertilhold og udskænkingsforbud. Retslægerådet. Retslægevæsen. Politiets efterretnings-tjeneste. Lovgivningen om pressens brug, herunder berigtigelsesnavnet. Ligbrænding, ligsyn og legal obduktion. Sikkerhedsforanstaltninger overfor sidsyge og åndssvage samt forvarede og drankere. Udlændingslovgivningen. Paslovgivningen.

Tage Bækgaard, chef (36), f. 32, $\frac{1}{11}$ 70.

Fuldmægtig. (O.).

Ebbe Christensen, f. 37.

Kancellist. (17).

Eva Holstein, f. 25.

Overassistenter. (15).

Christel Erdmann Poulsen, f. 20.

7. ekspeditionskontor.

Ægteskabslovgivningen. Lovgivningen om børns retsstilling. Adoptionsloven. Forældremyndighed og samkvensret. Underholdsbidrag. Svangerskabslovgivningen m. v. Navnelovgivningen.

M. Hornslet (R.), chef (36), f. 33, $\frac{1}{8}$ 70.

Fuldmægtige. (O.).

Jes Torben Bryld, f. 35.

Kancellist. (18).

Inger Finsen, f. 22.

Kancellist. (17).

Anne Lise Hansen, f. 22.

Overassistent. (15).

Elna Rosa Mogensen, f. 28.

Overassistent. (O.).

Jelva Larsen, f. 22.

Ægtepagtsregistret.

Lovafdelingen.

Ministeriets lovforslag. Det internationale lovsamarbejde, som berører ministeriets område. Samarbejdet med andre ministerier om lovforslag. Udgivelsen af Statstidende, Lovtidende og Ministerialtidende.

J. Gersing, afdelingschef (38), f. 27, $\frac{1}{1}$ 71.

P. O. Due (R.), kontorchef (36), f. 31, $\frac{1}{8}$ 70.

Niels Erik Pontoppidan, kontorchef (36), f. 30, $\frac{1}{10}$ 70.

K. V. Arildsen (R.), kontorchef (36), f. 27, $\frac{1}{10}$ 71.

Fuldmægtig. (34).

Niels Eilschou Holm, f. 37.

Fuldmægtige. (O.).

Svend Danielsen, f. 34.

Jacques Hermann, f. 34.

Jens Boye Morving, f. 36.

Per Enevold Sørensen, f. 31, kst. dommerfuldmægtig.

Sekretærer i 1.-7. kontor samt i lovfædelingen.

Leif Sørensen (O.), f. 39.

Torben Stig Plessing (O.), f. 39.

Torben Melchior (O.), f. 40.

Ole Stig Andersen (O.), f. 40.

Ebbe Ole Nielsen (O.), f. 40.

Leif Grønning-Nielsen (O.), f. 38, ministersekretær.

Hugo Wendler Pedersen (O.), f. 38.

Claus Christian Gulmann (O.), f. 42.

Per Sørensen (O.), f. 41.

Ole Jørgen Paulsen (O.), f. 42.

Jens Feilberg Jørgensen (O.), f. 40.

Hans Martin Blinkenberg (O.), f. 39.

Henning Bromann (O.), f. 43.

Lisbeth Wandel (O.), f. 43.

Michael Lunn (O.), f. 44.

Anders Jensen Trolborg (O.), f. 41.

Peter Arne Lilholt (O.), f. 42.

Poul Lodberg (O.), f. 43.

Stig Asbjørn Jensen (O.), f. 42.

Per Lorenzen (O.), f. 44.

Birte Lynæs (O.), f. 44.

Bertil Vollmond (O.), f. 45.

Claus Lütke Levy (O.), f. 41.

Niels Waage (O.), f. 44.

Kjeld Eiler Wvingaard (O.), f. 45.

Marianne Selchau Levy (O.), f. 44.

Peter Birger Blok (O.), f. 42.

Michael Christiansen (O.), f. 45.

Bent Alfred Østerborg (O.), f. 45.

Hanne Anne-Lise Ekstrand (O.), f. 44.

Birte Petersen (O.), f. 46.

Palle Elholm (O.), f. 46.

Herman Langlouis (O.), f. 45.

Anne Grete Stokholm (O.), f. 47.

Peter Rhedin (O.), f. 46.

Christian Trønning (O.), f. 47.

Gert Østrup (O.), f. 47.

Jørgen Boisen Juhl (O.), f. 46.

Frederik Christian Schydt (O.), f. 45.

Flemming Pommer Andersen (O.), f. 47.

Jan Noe Munck (O.), f. 45.

434

Direktoratet for fængselsvæsenet.

Frederiksborggade 18, 1360 K. Tlf. Minerva 5783.

Direktør. (39).

H. H. Brydenscholt (R.), f. 32, $\frac{1}{8}$ 71.

1. ekspeditionskontor.

Sager angående budget, regnskab og personale, samt sekretariatssager vedrørende fængselsvæsenets anstalter og arresthuse.

F. E. Hellborn (R¹), fængselsinspektør, chef (37), f. 18, $\frac{1}{3}$ 69.

Ekspeditionssekretær. (O.).

Anders Gribdahl Lindberg, f. 11.

Fuldmægtige. (O.).

Lars Gustav Nielsen, f. 34.

Erik Kjærgaard Petersen, f. 43.

Sekretærer. (O.).

Flemming Christian Denker, f. 45.

Jens Borg Nielsen, f. 45.

Laila Dahl, f. 45.

Kai Christensen, f. 46.

Overassistenter. (15).

Ernst Otto Christiansen, f. 06.

Else Gudrun Bilgrav Borup, f. 19.

2. ekspeditionskontor.

Konkrete sager angående de indsattes retsstilling og behandling, herunder indkaldelse og hensættelse til afsoning, beregning af straffetid, benådning og løsladelse på prøve, undervisning, forsorg og fritidsvirksomhed m. v.

Bodil Winding Lauesen, chef (36), f. 20, $\frac{1}{10}$ 70.

Fuldmægtig. (O.).

Poul Martin Høeg Hampsted, f. 36.

Sekretærer. (O.).

Jørgen Rosen Balder, f. 42.

Anni Hampsted, f. *Birk*, f. 29.

Kirsten Jørck, f. 44.

Kjeld Rothenberg, f. 43.

Elisabeth Steiner, f. 37.

Arne Torkild Lønberg, f. 40.

Erik Petersen, f. 46.

Bent Andersen, f. 47.

Hans Henrik Brøndsted, f. 46.

Fængselsoverassistent. (17).

Jørgen Jørsfeldt, f. 14.

3. ekspeditionskontor.

Sager angående de indsattes beskæftigelse og erhvervsuddannelse samt sager vedrørende personale, budget og regnskab i forbindelse hermed, og sager vedrørende fængselsvæsenets bygnings- og økonomi-væsen.

A. P. Kruse Jacobsen (R.), chef (36), f. 17, $\frac{1}{4}$ 64.

Ekspeditionssekretær. (34).

Karen Elisabeth Buchwald, f. *Christensen*, f. 14, $\frac{1}{7}$ 63.

Afdelingsleder. (26).

Ejvind Andersen, f. 30, $\frac{1}{1}$ 72.

Fuldmægtig. (O.).

Erik Johannes Taylor, f. 35.

Sekretær. (O.).

Annemarie Torbøl Lund, f. 41.

Fuldmægtige. (20).

Arne Kristian Christiansen Raaberg, f. 28, $\frac{1}{1}$ 72.

Benny Torp Nørgaard Kristensen, f. 37, $\frac{1}{10}$ 68.

Arne Haugaard Nielsen, f. 34, $\frac{1}{8}$ 72.

Overassistent. (O.).

Rigmor Larsine Christensen, f. 14.

4. ekspeditionskontor.

Generelle sager om de indsattes retsstilling og behandling, om anstaltssystemet og dets udnyttelse, kriminalstatistik og kriminologisk forskning, internationalt kriminalpolitisk samarbejde, udgivelse af publikationer, informationsvirksomhed m. v.

J. C. Tornøe (R.), chef (36), f. 17, $\frac{1}{9}$ 67.

Undervisningskonsulent. (35).

Flemming Bech Skadhauge, f. 37, $\frac{1}{8}$ 71.

Forsorgskonsulent. (34).

Agnes Haulrig, f. 26, $\frac{1}{8}$ 72.

Ekspeditionssekretær. (O.).

Jens Jørn Christian Waagensen, f. 25.

Fuldmægtige. (O.).

Anders Knud Erik Kurt Taagegaard, f. 33.

Sekretærer. (O.).

Karen Helle Hald, f. 38.

William Rentzmann, f. 41.

Søren Glüt-Jensen, f. 42.

Overassistent. (15).

Lilian Meta Carden Kolze, f. 15.

Fængselsinspektøren ved arrestvæsenet.

A. K. Bentzen (R¹), fængselsinspektør (37) f. 03, afsk. $\frac{31}{12}$ 72.

Centralbogholderiet.

Ny Østergade 9, 1101 K. Tlf. Minerva 5783

Villy Immanuel Clemmensen, hovedbogholder; tillige økonomiinspektør f. arrestvæsenet (29), f. 18, $\frac{1}{7}$ 63.

Fuldmægtig. (20).

Christian Clausen, f. 18, $\frac{1}{7}$ 65.

Flemming Pålsson, f. 41, $\frac{1}{4}$ 72.

Fængselsoverassistent. (17).

Gurli Ragnhild Cecilie Nielsen, f. 16.

Overassistent. (O.).

Edvard Lago, f. 05.

435

Indenrigsministeriet.

Christiansborg Slotsplads 1, 1218 K. Tlf. (01) 11 69 00.

Minister.

Egon C. L. Jensen, f. 22, M.F.

Ministersekretær. (H.).

Sekretær *Ole Forsting*, f. 38.

Departementet.

Departementschef. (39).

J. H. Zeuthen, f. 12, $\frac{1}{4}$ 48.

Kommitteret. (38).

Gudrun Refslund Thomsen (R¹), f. 15, $\frac{1}{4}$ 68.

Afdelingschef. (38).

F. Nielsen (R.), f. 22, $\frac{1}{9}$ 72.

(4. og 5. ekspeditionskontor, uddannelsessekretariat, 8. ekspeditionskontor samt civilforsvaret (2. ekspeditionskontor)).

1. ekspeditionskontor.

Kommunekontoret.

Kommunalvæsenet i almindelighed, herunder særlig tilsynet med amtskommunerne samt Kbhvn og Frdbg kommuner. Kreditforeningen af Kommuner i Danmark og Den danske Landmandsbanks hypotek- og kommuneafdeling. Rigsvåbenet, kommunevåben. Statens heraldiske konsulent.

J. B. Pileborg (R.), chef (36), f. 22, $\frac{1}{4}$ 70.

Dr. jur. *E. A. Harder* (R.), kontorchef (36), f. 19, $\frac{1}{4}$ 65. Til råd. for undervisning i kommunale forhold ved Danmarks Forvaltningshøjskole.

Ekspeditionssekretær. (31).

Bjørn Andreas Ramlau-Hansen, f. 22, $\frac{1}{4}$ 65.

Ekspeditionssekretær. (O.).

Christian Hyltoft, f. 29.

Fuldmægtig. (O.).

Jens Christian Jensen, f. 38.

Sekretærer (O.).

Karsten Holm-Petersen, f. 42.

Jann Larsen, f. 42.

Marianne Mortensen, f. 42.

Claus Wilhjelm, f. 45.

2. ekspeditionskontor.

Amtsmændsebederne, Overpræsiediet i København, Civilforsvaret, Sygehusberedskabet, Udskrivningsvæsenet, herunder lovgivningen om værnepligt og om værnepligtens opfyldelse ved bistandsarbejde i udviklingslande. Lovgivningen om værnepligtiges anvendelse til civilt arbejde. Lovgivningen om ekstraordinær indkvartering.

S. P. L. A. Heegaard (R.), chef (36), f. 19, $\frac{1}{1}$ 69.

Fuldmægtig. (O.).

Steen Thorbek, f. 38.

Sekretærer. (O.).

Jesper Andersen-Rosendal, f. 46.

Niels Holm, f. 46.

Elisabeth Lenzing, f. 44.

Anne Birte Pade, f. 42.

Erik Valgreen, f. 44.

Jørgen F. Varder, f. 39.

3. ekspeditionskontor.

Min.s organisation og personale, dets budget-, kasse- og regnskabsvæsen og andre sekretariatsforretninger. Dansk indfødsret (statsborgerret), herunder meddelelse af indfødsret ved lov. Valg til folketinget og de kommunale råd. Legater. Sager vedr. den dansk-tyske grænse.
— — — chef (36).

Ekspeditionssekretær. (34).

Johan Friedrich Erichsen, f. 27, $\frac{1}{4}$ 71.

Ekspeditionssekretær. (31).

Åge Lorentzen, f. 14, $\frac{1}{2}$ 53.

Fuldmægtig. (O.).

Agnete Laustsen, f. 35.

Sekretærer. (O.).

Peter Rygaard Andersen, f. 46.

Karen Bach Jensen, f. 46.

Birte Margrete Bergert Johansen, f. 44.

Steen Merrild Loiborg, f. 41.

Emil le Maire, f. 45.

Erik Toftgaard, f. 40.

Konsulent i valgs spørgsmål.

T. V. S. Brockmeyer (R.), (36), f. 20, $\frac{1}{4}$ 66.

4. ekspeditionskontor.

Internationalt samarbejde, herunder E.F. og Nordisk Råd samt kongresser m. v. i udlandet, vedrørende spørgsmål under indenrigsministeriets forretningsområde. Lægemedler og euforiserende stoffer. Embedslægerne. Sundhedsstyrelsen. Apoteker-væsenet. Sager, bortset fra uddannelsesspørgsmål, vedrørende læger, tandlæger, sygeplejersker, jordemødre og andet medicinalpersonale. Fødselshjælpsordningen. Sundhedsplejerskeordningen. Hjemmesygeplejeordningen. Ø-læge-ordningen. Lægeundersøgelse af børn. Svangerskabshygien. Seksualoplysning. Epidemilovgivningen. Karantænelovgivningen. Udryddelse af rotter. Dansk Røde Kors. Arbejdernes samariterforbund. Tipstilskud til sundhedsvæsenet.

C. G. Jacobsen (R.), chef (36), f. 24, 1/4 70.

Fuldmægtig. (O.).

Niels Bentsen, f. 36.

Sekretærer. (O.).

Ole Kopp Christensen, f. 44.

Ole Forsting, f. 38.

Lauritz Nicolai Hvidt, f. 41.

Ulla Banke Kallestrup, f. 43.

Jørgen Kvist, f. 44.

Peter Uldall Bak Mortensen, f. 42.

Jørgen Bartels Petersen, f. 42.

436

5. ekspeditionskontor.

Sygehusvæsen. Bekæmpelse af kønssygdomme og tuberkulose. Vaccinationer. Statens seruminstitut. Neurokirurgiske- og neurologiske afdelinger. Fødselsanstalten i Jylland. Finseninstitutet. Private institutioner for sindslidende. Behandlingsinstitutioner for alkoholskadede. Tilskud til aholdsfor- eninger. Foranstaltninger imod tobaksrygning. Erstatning til bloddonorer.

Jørgen Hansen Koch, chef (O.), f. 26.

Ekspeditionssekretær. (31).

Hans Henrik Ib Schaldemose, f. 29.

Fuldmægtige. (O.).

Niels Funding, f. 34.

Hanne Willumsen, f. 39.

Sekretærer (O.).

Arne Grünfeld, f. 39.

Svend Bech Kristensen, f. 44.

Claus Ole Mørch Petersen, f. 39.

Ulrich Horst Petersen, f. 36.

Aage Spindler, f. 39.

Uddannelsessekretariat.

Uddannelse af personalegrupper med tilknytning til sygehus- og sundhedsvæsenet (sygeplejersker, terapiassistenter, hospitalslaboranter, økonomaer, plejehjemsassistenter, sygehjælper m. fl.). Danmarks Sygeplejerskehøjskole ved Århus Universitet. Hospitalslaborantskolerne i København og Århus. Fodterapeutskolen. Økonomaskolen. Skolerne for terapiassistenter i København, Århus og Holstebro. Skolerne for beskæftigelsesbørn i København, Århus, Ålborg og Svendborg. Plejehjemsassistent-skolen i Brande. Kurser til videreuddannelse af læger til speciallæger, almen praktiserende læger og embedslæger, kurser for skolelæger og tandlæger inden for børnetandplejen. Sekretariat for Uddannelsesnævnet for Sundhedsvæsenet.

Fuldmægtig. (O.).

Jacob Ludvig Tørring, f. 36.

Sekretærer. (O.).

Erik Lohmann Davidsen, f. 45.

Henrik Moltke-Leth, f. 39.

Helle Skjerbæk, f. 45.

6. ekspeditionskontor.

Den kommunale person- og ejendomsbeskatning. Kommunernes lønningsnævn. Sager vedrørende borgmesterspension, vederlag og diæter for varetagelse af kommunale hverv. Tilskud til idræt og friluftsliv.

J. Aa. Pedersen (R.), chef (36), f. 15, 1/4 64.

Ekspeditionssekretær. (O.).

Preben Espersen, f. 31.

Sekretærer. (O.).

Viggo Kristian Ramm, f. 40.

Per Thornit, f. 42.

Werner Willerslev-Olsen, f. 40.

Kommunalekonomiske- og statistiske spørgsmål, herunder foretagelse af økonomiske analyser og budget- og regnskabsmæssige undersøgelser.

Fuldmægtig. (O.).

Svend Erik Aaen, f. 29.

Sekretærer. (O.).

Kurt Pank Jensen, f. 42.

Kai Friis Mikkelsen, f. 42.

Jørgen Nilsson, f. 40.

Lars Falsig Pedersen, f. 46.

7. ekspeditionskontor.

Den kommunale og amtskommunale inddeling. Hovedstadsordning. Opgave- og byrdefordelingen mellem staten, amtskommunerne og kommunerne. Kommunalreformkommissionens sekretariat. Inddelingsnævnets sekretariat.

Gunnar Appel Lustrup, chef (36), f. 26, 1/5 72.

Fuldmægtig. (O.).

Anton Koch-Nielsen, f. 39.

Sekretærer. (O.).

Bent Bille, f. 42.

Klaus Elbæk-Jørgensen, f. 38.

Mogens Heide-Jørgensen, f. 39.

Sigurd E. Møhring-Andersen, f. 44.

8. ekspeditionskontor.

(Tlf. (01) 11 05 25)

Koordinering af planlægningsarbejdet m. v. inden for det civile beredskab og gennemførelse af de foranstaltninger, der ikke henhører under andre ministerier. (Lov nr. 342 af 23. december 1959).

E. Sørensen (R.), chef (36), f. 31, 1/6 64.

Ekspeditionssekretærer. (O.).

Johs. Quist, f. 31.

P. G. H. Vinther, f. 25.

Fuldmægtig. (29).

Jørgen Rasmussen, f. 10.

Orlogskaptajn af res.

J. O. Frederiksen (R.), (H.T.S.), f. 17 (udlånt fra forsvarsministeriet).

Kancellist. (18).

Bente Dørr, f. 20.

Kancellist. (17).

Lizzi Øder, f. 31.

Overassistent. (15).

Ellen Vifred Valbjørn, f. 14.

Overassistenter. (O.).

Wally Grane, f. 37.

Vibeke Gulløv, f. 23.

Doris Agnete Hansen, f. 24.

Lillian Caspar Jensen, f. 27.

Inger Juul, f. 19.

Birgith Ega Olsen, f. 31.

Tjenstgørende uden for ministeriet.

Carl Henrik Dons Christensen (O.), f. 42, tjg. v. Esbjerg kommune.

Torben Steffensen (O.), f. 39, tjg. v. kontaktudvalget vedr. ungdomsnarkomanien.

Sekretariatet for Personregistrering.

Frederiksgade 9, 1265 K. Tlf. (01) 14 59 44.

De kommunale folkeregistre. Personregistreringsrådet (lov nr. 239 af 10 juni 1968 § 3). Det centrale personregister (CPR), herunder personnummerordningen og planlægningen af udviklingen af registret, medvirken til koordinering og prioritering af andre registres udnyttelse af CPR samt til den rationalisering i den offentlige administration, der umiddelbart eller indirekte kan opnås ved udnyttelsen af CPR.

H. V. Nielsen (R.), direktør (38), f. 21, $\frac{1}{4}$ 71.

Kontorchef. (36).

Svend Renstrup, f. 33, $\frac{1}{4}$ 71.

Sekretærer. (O.).

Merete Borchorst, f. 47.

Jussi Merklin, f. 44.

Hans-Henrik Nielsen, f. 44.

Direktoratet for apotekervæsenet.

Østerbrogade 48, 2100 Ø. Tlf. Tria 8057.

Sekretariat for bestyrelsen for apotekerfonden og apotekervæsenets pensionsordning. Forberedende behandling af en række sager vedr. apotekervæsenet, som i henhold til lov om apotekervæsenet, jfr. lovbekendtgørelse nr. 248 af 2 juli 1962, afgøres af indenrigsministeriet. Afgørelsen af visse sager vedr. apotekernes forhold og apotekervæsenets pensionsordning, jfr. indenrigsmin. cirk. nr. 95 af 27 maj 1969.

Ebba Bom Lund, direktør (38), f. 35, $\frac{1}{8}$ 72 (indtil $\frac{31}{7}$, 75).

Kontorchef. (36).

Poul Gemynthe Madsen, f. 19, $\frac{1}{8}$ 68.

Fuldmægtig. (O.).

Else Marie Irgang, f. 36.

Sekretærer. (O.).

Birthe Fabricius, f. 43.

Direktoratet for statshospitalerne.

Nyropsgade 26, 1802 V. Tlf. (01) 15 33 56.

Overbestyrelsen af statens hospitaler til behandling af sindslidende, derunder sikringsanstalten i Nykøbing S.

K. A. Bjørklund Bertelsen (K.), direktør (39), f. 10, $\frac{1}{1}$ 62.

K. O. Stockholm (R.), kontorchef (36), f. 07, $\frac{1}{8}$ 63.

Carsten Jess, kontorchef (36), f. 29, $\frac{1}{8}$ 67.

Preben Juul Christoffersen, hospitalsinspektør I. (34), f. 19, $\frac{1}{8}$ 66.

Birte Enevold Sørensen, ekspsekr. (31), f. 23, $\frac{1}{4}$ 65.

Kaj Christian Riis Christensen, hovedbogholder (25), f. 10, $\frac{1}{4}$ 46.

Ole Eriksen, hospitalsforvalter (21), f. 31, $\frac{1}{10}$ 66.

Hanne Valeur, fuldmægtig (O.), f. 33.

Marianne Lauridsen, sekretær (O.), f. 48.

Maja-Lisa Sejberg, sekretær (O.), f. 44.

Edith Ejgaard, kontorfuldmægtig II, (17), f. 21.

Else Pedersen, overassistent (15), f. 23.

Sundhedsstyrelsen.

Store Kongensgade 1, 1264 K. Tlf. (01) 14 10 11

Sundhedsstyrelsen fører overtilsyn med sundheds- og sygeplejen og er øverste rådgiver for det offentlige i alle forhold, der kræver lægekyndig eller apotekerkyndig indsigt.

Chef. (39).

Medicinaldirektør, dr. med. *Esther Amundsen* (K.), (M.T.Kha.), f. 06, $\frac{1}{7}$ 61.

Afdeling A.

Apotekervæsen. Lægemidler. Gift. Opium.

Cand. pharm. *Mogens Kærn*, afdelingschef (O.), f. 24.

Hans Aage Ervin Andersen, ekspsekr. (31), f. 19, $\frac{1}{4}$ 71.

Visitator *Poul Nerby* (O.), f. 32.

— *Knud Garup* (O.), f. 37.

— *P. R. Berg* (O.), f. 28.

— *P. Th. Jensen* (O.), f. 28.

— *E. M. Sørensen* (O.), f. 28.

— *P. Østerbye* (O.), f. ...

Cand. pharm. *Kirsten Gerd Astrup* (O.), f. 47.

— *Annette S. Jensen* (O.), f. 47.

— *Freya Matthiasdottir* (O.), f. 46.

— *Jens Overø* (O.), f. 43.

— *P. Johansen* (O.), f. 45.

— *K. Thøisen* (O.), f. 37.

Afdeling B.

Medicinal-statistik. Medicinalberetningen. Centralkartoteket for døde.

Svend Sørensen, kontorchef (36), f. 33, $\frac{1}{4}$ 71.

Henry Martin Hamtoft, ekspsekr. (34), f. 09, $\frac{1}{7}$ 65.

Karen Dreyer, ekspsekr. (34), f. 19, $\frac{1}{2}$ 67.

Erna Lovisa Christina Frandsen, fuldmægtig (29), f. 18, $\frac{1}{4}$ 64.

K. West Andersen, sekretær (O.), f. 38.

Torben Larsen, sekretær (O.), f. 46.

Birthe Aagot Rheinländer, overassistent (15), f. 29.

Afdeling C.

Almen hygiejne.

Dr. med. *E. A. Uhl* (M.T.Kha.), overlæge (37), f. 08, $\frac{1}{8}$ 44.

Afdeling D.

Epidemiske sygdomme og tuberkulose. Veneriske sygdomme. Strålehygiejne. Særlige spørgsmål vedr. medicinalpersonale. Retsmedicin.

E. Juel Henningsen (R¹), (M.T.Kha.), overlæge (37), f. 06, $\frac{1}{4}$ 49.

C. Chr. Lüsberg-Larsen, ekspsekr. (31), f. 22, $\frac{1}{3}$ 71.

Carl Johan Sievers, ass. læge (O.), f. 32.

Afdeling E.

Internationalt sundhedsvæsen. Fellowships. Grønland. Helbredskrav for motorførere m. fl. Sø- og luftfartsmedicin.

Dr. med. *C. J. Møllenbach* (R.), (M.T.Kha.), overlæge (37), f. 09, $\frac{1}{4}$ 56.

Niels Gangsted, ass. læge (O.), f. 16.

I. Leszczynski, sekretær (O.), f. 44, $\frac{1}{4}$ 71.

Afdeling F.

Børn: lægeundersøgelser af børn, skolelæger, børneforsorg m. m. — Svangerskabshyggejne. Jordemodervæsen. Mødrehjælp. Sundhedsplejerskeordninger. Revalidering. Sørforsorg. Omsorg for ældre og kronisk syge. Offentlig forsikring.

Dr. med. *Harald Kreutzfeldt*, overlæge (37), f. 09, $\frac{1}{4}$ 62.

Bent Bernhard Olsen, ekspsekr. (34), f. 19, $\frac{1}{10}$ 70.

Jette Cordes, ass. læge (O), f. 39.

Afdeling G.

Uddannelse af sygeplejersker, sygeplejeskoler. Sygeplejerskøvirkksomhed. Sygepleje. Sygehjælpere.

Maja E. Foget (R.), (M.T.Kha.), forstanderinde (36), f. 06, $\frac{1}{1}$ 71.

Inger Margrethe Madsen, tilsynsførende (32), f. 21, $\frac{1}{3}$ 71.

Elise Bagger, sundhedsplejerskeinspektør (32), f. 13, $\frac{1}{8}$ 56.

Anna Margrethe Bang Christensen, viceforstanderinde (28), f. 11, $\frac{1}{8}$ 71.

Grete Gorrissen, oversygeplejerske (22), f. 32, $\frac{1}{3}$ 72.

E. Riibner, hjemmesygeplejekonsulent (24), f. 24.

Birgit Tauber, instruktionssygeplejerske (18), f. 19, $\frac{1}{4}$ 64.

Afdeling H.

Sygehusvæsen.

Mogens Jakob Weincke, kontorchef (36), f. 25, $\frac{1}{4}$ 65.

C. Toftemark (R¹), (M.T.Kha.), (D.r.K.M.), (H.T.C.F.), (C.F.F.H.), overlæge (37), f. 07, $\frac{1}{1}$ 50.

Henning Langvad, ekspsekr. (O.), f. 27.

Lars Cramer-Petersen, sekretær (O.), f. 40.

Flemming Nielsen, sekretær (O.), f. ...

Axel Borup, arkitekt (O.), f. 20.

Sekretariatet.

1. kontor.

Lovgivnings- og juridiske spørgsmål. Lov om udøvelse af lægegerning. Lov om embedslægevæsenets ordning.

Alfred Johs. Skovgaard, chef (36), f. 12, $\frac{1}{10}$ 44.

Uddannelsessektionen.

Jorgen Worm-Petersen, overlæge (O.), f. 30.

Henrik Hertz, læge (O.), f. 34.

S. Levin Nielsen, læge (O.), f. 40.

2. kontor.

Budget- og bevillingssager. Sundhedsstyrelsens personale. Andre kontorsager. Sygehusberedskab. Tandlægevæsen.

N. Øhlenschläger (R.), chef (36), f. 20, $\frac{1}{4}$ 63.

Johannes Nehm, ekspsekr. (O.), f. 29.

E. Carlsen, fuldm. (29), f. 33, $\frac{1}{8}$ 70.

Flemming Borge, sekretær (O.), f. 45.

N. Kloster Hvelplund, sekretær (O.), f. 34.

Else Margrethe Kjær, arkivar og regnskabsfører (O.), f. 14.

Sagkyndige rådgivere. (H.).

Beskikket i henhold til § 8 i lov nr. 182 af 23. juni 1932 om sundhedsvæsenets centralstyrelse som ændret ved lov nr. 153 af 29 april 1965.

Overlæge, dr. med. *A. Harrestrup Andersen* (R.), i klinisk farmakologi.

Overlæge *E. Wainø Andersen*, i anæstesiologi.

Overlæge, dr. med. *P. W. Bræstrup*, i pædiatri.

Professor, dr. med. *M. K. Andreassen* (R¹), i beredskabsmæssig skadebehandling.

— dr. med. *P. Bonnevie* (R¹), i medicinsk hygiejne.

Overlæge, dr. med. *Ole Christensen*, i lungemedicin.

Professor, dr. med. vet. *S. Dalgaard-Mikkelsen* (R¹), i levnedsmiddeltoksikologi.

Distriktsjordemoder, fru *Kirsten Kofoed Kruse-Blinkenberg*, i jordemodervæsen.

Professor, dr. med. *Helge Faber*, i kirurgi.

— dr. med. *M. L. Fog*, i neuromedicin.

— dr. med. *E. Freiesleben* (R.), i klinisk serologi.

Overlæge, dr. med. *Jens Egsgaard*, i børnepsykiatri.

Apoteker *K. R. Gottlieb*, i apotekervæsen.

Professor, dr. med. *Eilif Gregersen*, i øjensygdomme.

— dr. med. *A. E. Tybjerg Hansen* (R.), i intern medicin.

— dr. phil. *E. Hoff-Jørgensen*, i levnedsmiddelmeki.

Læge *C. E. Jacobsen* (R¹), i praktiserende lægevæsen.

— — — i teknisk hygiejne.

Professor *Aa. Jepsen* (R¹), i kød- og mælkehygiejne.

— dr. med. *S. Kaae* (R.), i røntgenterapi.

Overlæge, dr. med. *P. J. Lous*, i klinisk kemi og laboratorietechnik.

Professor, dr. med. *Villars Lunn*, i psykiatri.

Overlæge, dr. med. *Herdis v. Magnus*, i epidemiologi.

Direktør, dr. med. *P. C. A. v. Magnus* (R.), i bakteriologi og serologi.

Professor, dr. med. *M. V. Madsen* (R.), i gynækologi og obstetrik.

Professor, dr. med. *Steen Olsen*, i patologisk anatomi.

— dr. odont. *P. O. Pedersen* (K.), i tandlægevæsen.

Overlæge, dr. med. *A. Perdrup* (R.), i dermatovenerologi.

Professor, dr. med. *J. Riishede* (R.), i neurokirurgi.

— dr. med. *N. K. Riskær*, i øre-, næse- og halsygdomme.

— dr. med. *Jens S. Schou*, i farmakologisk toksikologi.

— dr. med. *K. Skadhauge* (I.F.2.), i desinfektion og sterilisation.

Overlæge, dr. med. *Ole Sylvest*, i fysiurgi.

Professor, dr. med. *E. I. Thomsen* (R.), i ortopædisk kirurgi.

— dr. med. *G. S. Thomsen* (R.), i røntgendiagnostik.

Repræsentanter for de kommunale råd.

Beskikket i henhold til § 8, stk. 2 i lov nr. 182 af 23 juni 1932 om sundhedsvæsenets centralstyrelse som ændret ved lov nr. 153 af 29 april 1965.

Borgmester *Svend Hansen*, Næstved.

Amtsborgmester* *P. A. P. Stochholm* (K.).

Takstkonsulenter.

Udnævnt i henhold til § 30, stk. 4 i lov nr. 209 af 11. juni 1954 om apotekervæsenet. Konsulenterne tiltræder sundhedsstyrelsen ved administrationen af medicintakstens bestemmelser, ændringer i taksten og i sager vedrørende medicinske specialiteters pris.

Konsulenter.

Kontorchef *Folmer Westh*, udpeget af monopoltilsynet.

Apoteker *Lars Bagger Hansen*, udpeget af Danmarks Apotekerforening.
 Direktør, cand. pharm. *G. Myhre*, udpeget af industrirådet.
 Forretningsfører *H. C. Hansen*, udpeget af de samvirkende centralforeninger af sygekasser.

Sekretariatet for civilt beredskab.

(Lov nr. 342 af 23 december 1959).

Rigsdagsgården 13 B, 1218 K. Tlf. (01) 11 05 25.

Koordinering af planlægningsarbejdet m. v. inden for det civile beredskab og gennemførelse af de foranstaltninger, der ikke henhører under andre ministerier.

E. Sørensen (R.), kontorchef (36), f. 31, $\frac{1}{6}$ 64, fg. chef.
P. G. H. Vinther, ekspsekr. (O.), f. 25.
J. O. Frederiksen (R.), (H.T.S.), orlogskaptajn af res., f. 17 (udlånt fra forsvarsmin.).
Jørgen Rasmussen, fuldmægtig (29), f. 10.

438

Civilforsvarsstyrelsen.

(Lov nr. 152 af 1 april 1949 om civilforsvaret, jfr.

lovbekendtgørelse nr. 122 af 1 april 1962).

Stockholmsgade 27, 2100 O. Tlf. Tria 6545.

Civilforsvarsstyrelsen forestår opbygning og opretholdelse af landets samlede civilforsvar, herunder organiseringen af civilforsvarskorpset. Til bistand ved gennemførelsen af disse opgaver virker Civilforsvarsrådet.

E. Schultz (K.), (H.T.C.F.), (C.F.F.H.), (D.r.K.Ft.1.), (S.N.2¹), civilforsvarsdirektør (39), f. 13, $\frac{1}{2}$ 62.
V. A. Sørensen (R¹), (H.T.C.F.), (C.F.F.H.), administrationschef (38), f. 15, $\frac{1}{4}$ 62.
I. A. Brask Thomsen (R¹), (H.T.C.F.), (C.F.F.H.), korpsschef (37), f. 17, $\frac{1}{9}$ 68.

1. kontor.

Almindelige kontorsager, civilforsvarsstyrelsens personale, dens kasse- og regnskabsvæsen m. v., civilforsvarets byggevirksomhed, bygningsvedligeholdelse og lejesager, civilforsvarspligt.

W. N. B. Horsten (R¹), (C.F.F.H.), kontorchef (36), f. 06, $\frac{1}{8}$ 50.
Gorm Pedersen, eksp.sekr. (31), f. 31.
K. J. P. M. Hansen (R.), (C.F.F.H.), (H.T.C.F.), forvaltningsinspektør I. (31), f. 09, $\frac{1}{4}$ 63.
Hans Henrik Munch-Petersen, fuldmægtig (O.), f. 34.
Ingelise Zeuthen Bentsen, sekretær (O.), f. 39.

2. kontor.

Tlf. Tria 6545.

Administration af lov om bygningsmæssige civilforsvarsforanstaltninger (sikringsrum m. v.). Tilvejebringelse og vedligeholdelse af offentlige beskyttelsesrum og kommandocentraler.

Bent Michelsen (H.T.C.F.), kontorchef (36), f. 19, $\frac{1}{5}$ 69.
Niels Peter Lahn Hoyer, fuldmægtig (O.), f. 33.
Aage Leser, civing. (O.), f. 19.
Stig Jacob Anton Olsen, ingeniør (O.), f. 21.
Hans Hornemann, sekretær (O.), f. 43.
Lars Vadum Romer, sekretær (O.), f. 41.

3. kontor.

Civilforsvarsstyrelsens budgetvæsen og andre sekretariatsforretninger, forhold til udlandet, Ge-

nevekonventionerne, Civilforsvarsrådet, beskyttelse mod kemisk krigsførelse, forskningsopgaver, rationalisering, forholdet til Civilforsvars-Forbundet.

E. Juhl (R¹), (C.F.F.H.), kontorchef (36), f. 08, $\frac{1}{4}$ 54.
Alice Falck, ekspsekr. (O.), f. 15.

4. kontor (planlægningskontoret)

Udarbejdelse af bestemmelser for ledelsen af landets civilforsvar i krig samt beredskabsbestemmelser for civilforsvaret. Tilrettelæggelse og gennemførelse af det lokale civilforsvar og egenbeskyttelsen — med undtagelse af personel og uddannelsesspørgsmål, munderingsspørgsmål og spørgsmål vedrørende forsøg med, anskaffelse, drift, tilsyn og kassation af teknisk materiel til civilforsvaret. Tilrettelæggelse og gennemførelse af ambulancetjenesten og den centrale signaltjeneste med undtagelse af munderingsspørgsmål og de under 8. kontor henhørende materielsager.

K. E. Fisker (R.), (H.T.C.F.), (C.F.F.H.), brigadechef (36), f. 15, $\frac{1}{2}$ 69.
Mogens Flemin, ekspsekr. (O.), f. 24.
Leif Søndergaard, sektionschef (21), f. 38.
E. Keincke, sektionsleder I. (21), f. 36.
Vibeke Kingo Pedersen, sekretær (O.), f. 40.
Stig Andersen, sektionsleder I. (21), f. 37.

5. kontor.

Det lokale civilforsvars personel, planlægning og administration af uddannelsen inden for civilforsvarets hjælpetjeneste og af øvelsesanlæg.

Uddannelsesmæssige spørgsmål vedrørende Civilforsvarets Højskole og Civilforsvarets tekniske Skole og uddannelse af befolkningen i elementær førstehjælp og elementær brandslukning.

Sager vedrørende den regionale inddeling samt varslings-tjenesten.

Finn Trosbjerg, chef (36), f. 26, $\frac{1}{4}$ 71.
Niels Flemming Holm (Ty.Br.Æ.K.1.), kst. kolonnechef (35), f. 30, $\frac{1}{5}$ 72.
E. Langgaard (R.), ingeniør (H.), f. 18, $\frac{1}{1}$ 51.
Birte Lindschow Elmquist, f. *Jensen*, eksp.sekr. (31), f. 27, $\frac{1}{11}$ 69.
Jan Erik Eksten, sektionschef (31), f. 24, $\frac{1}{4}$ 65.
Anders Jensen Outzen, sektionschef (31), f. 30, $\frac{1}{5}$ 63.
N. C. Elley (R.), sektionschef (31), f. 27, $\frac{1}{9}$ 67.
Elisabeth Bencard, sekretær (O.), f. 40.
Jørgen Christian Jacobsen, sektionsleder II (21), f. 36, $\frac{19}{8}$ 69.
Niels Bjerregård Christensen, sektionsleder II (21), f. 38, $\frac{19}{8}$ 69.
Alexander Horsted, korpsemester (17), f. 24, $\frac{1}{2}$ 69.
Anders Hedebo Mortensen, korpsemester (17), f. 32, $\frac{1}{8}$ 70.

6. kontor.

CF-korpsets organisation, personale, mobilisering, CF-korpsets skoler. Tilvejebringelse, registrering og indkaldelse af værnepligtigt personel til CF-korpset, ambulancetjenesten og det lokale civilforsvar. Designering af værnepligtigt personel.

J. C. Krieger (R.), (D.r.K.M.), (C.F.F.H.), brigadechef (36), f. 17, $\frac{1}{10}$ 65.
Niels Berge Hansen, kst. kolonnechef (35), f. 29, $\frac{1}{9}$ 72.
Knud Bork Kristoffersen, sektionsleder I. (21), f. 41, $\frac{1}{3}$ 67.

Flemming Arpe, sektionsleder II (21), f. 40, $\frac{19}{8}$ 69.
Svend Aage Jacobsen (H.T.C.F.), (M.T.Kha.), korpstmester (29), f. 16, $\frac{1}{8}$ 66.
Kaj Jørgen Hansen, korpstmester (17), f. 30, $\frac{1}{1}$ 70.

Værnepligtsafdelingen.

P. H. Frederiksen, forvaltningsinspektør (34), f. 20, $\frac{1}{1}$ 66.
John Riknagel, korpstmester (17), f. 27, $\frac{1}{1}$ 72.

7. kontor.

Tlf. Tria 5743.

CF-korpsets personalesager, forvaltningssager, rets- og straffesager, tilvejebringelse af mundering og inventar.

O. Bjerregaard (R.), (C.F.F.H.), forvaltningschef (36), f. 14, $\frac{1}{12}$ 52.

A. V. Viig Nielsen (R.), (H.T.C.F.), forvaltningsinspektør (35), f. 17, $\frac{1}{4}$ 61.

Erik Nistrup Madsen (D.r.K.Ft.), forvaltningsinspektør I (31), f. 26, $\frac{1}{4}$ 61.

Bent Oulund, fuldmægtig (O.), f. 35.

J. V. Larsen (R.), forvaltningsinspektør I (31), f. 20, $\frac{1}{4}$ 62.

Niels Ole Engell Nielsen, forvaltningsinspektør II (29), f. 34, $\frac{1}{5}$ 66.

Hans Nicolaj Nielsen (H.T.C.F.), korpstmester (21), f. 09, $\frac{1}{5}$ 66.

Elisabeth Hazthausen, sekretær (O), f. 34.

Ole Husum Frederiksen, forvaltningsinspektør II (21), f. 40, $\frac{1}{2}$ 71.

John Schjærlund, forvaltningsinspektør III (21), f. 41, $\frac{1}{11}$ 66.

8. kontor.

Tlf. Ordруп 8283

Tekniske sager, anskaffelse og forvaltning af materiel, kørselstjeneste, CF-korpsets materieltjeneste, forvaltning af civilforsvarets depoter. Den tekniske forvaltning af civilforsvarets varsels- og kommunikationsforbindelser samt sager vedr. mørkelægning.

J. A. Blands (R.), (C.F.F.H.), korpssingeniør (36), f. 19, $\frac{1}{9}$ 68.

F. F. Johansen (R.), ingeniør (34), f. 18, $\frac{1}{8}$ 50.

P. Jønvad (R.), (H.T.C.F.), (M.T.Kha.), ingeniør (32), f. 15, $\frac{1}{7}$ 56.

Bent Aage Herluf Hanson, ingeniør (27), f. 29, $\frac{1}{4}$ 63.

Helge Hansen, ingeniør (22), f. 41, $\frac{1}{4}$ 69.

Klaus Flemming Vogt Andersen, sektionschef (31), f. 35, $\frac{1}{8}$ 67.

Edmund Aakjær Jacobsen (H.T.C.F.), korpstmester (21), f. 18, $\frac{1}{4}$ 64.

Villy Martin Pedersen (H.T.C.F.), korpstmester (17), f. 21, $\frac{1}{8}$ 62.

Frode Johannes Kofoed, værkemester (17), f. 23, $\frac{1}{4}$ 64.

CF-korpsets Uddannelsesinspektorat.

CF-korpsets uddannelsesplanlægning. Tilrettelæggelse og gennemførelse af øvelser. Inspektions- og konsultationsvirksomhed i CF-korpset. Pædagogisk vejledning i uddannelsesspørgsmål. Udfærdigelse og forvaltning af læremidler m. v. i CF-korpset.

B. G. Stolpe (R.). (H.T.C.F.), (C.F.F.H.), brigadechef (36), f. 16, $\frac{1}{1}$ 72.

Frode Beck, kolonnechef (35), f. 30, $\frac{1}{4}$ 71.

Jens Henning Andersen (K.N.M.), (F.N.T.M.), (K.W.S.M.), (Ty.Br.Æ.K.2.), sektionschef (31), f. 23, $\frac{1}{4}$ 65.

Svend Lykke Jørgensen, sektionschef (31), f. 25, $\frac{1}{10}$ 65.

Johan Frederik Schroeter Jernholm, sektionschef (31), f. 34, $\frac{1}{8}$ 68.

John Børge Mortensen, sektionschef (31), f. 33, $\frac{1}{2}$ 69.

Poul Birkenfeldt Nielsen (Ne.r.K.Fk.), (Ne.Fb.Lo.tmm.), sektionschef (29), f. 36, $\frac{1}{1}$ 72.

Aage Henning Jørgensen, sektionsleder I (29), f. 33, $\frac{1}{9}$ 67.

Søren Suhr (Ne.t.K.Fk.), (Ne.Fb.Lo.tmm.), sektionsleder I (21), f. 39, $\frac{1}{2}$ 72.

Erik Fyenbo, korpstmester (17), f. 25, $\frac{1}{4}$ 72.

Handelsafdelingen.

Tlf. Tria 6743.

Indkøb af materiel til civilforsvarsstyrelsen og CF-korpset. Bistand for politimestre og civilforsvarskommissioner ved disse indkøb af materiel. Anden merkantil og økonomisk bestand.

Ledelse.

Danske Statsbaners Kommercielle Afdeling.

Forvaltningsinspektør I. (34).

H. F. Elmtoft (R.), (H.T.C.F.), f. 19, $\frac{1}{4}$ 63.

CF-korpsets lægetjeneste.

Korpslæge *Steffen Lund* (H.T.C.F.), f. 06.

Bogholder. (25).

Søren Ole Koppel, f. 41, $\frac{1}{8}$ 67.

Overassistenter. (15).

Georg Frederik Mikkelsen (H.T.C.F.), f. 19.

Inger Louise Birkedal Schmidt-Rasmussen (H.T.C.F.), f. 12.

Thorbjørn Ringling-Andersson, f. 17.

Niels Peter Sillassen, f. 16.

Anni Helga Nielsen (H.T.C.F.), f. 21.

Grete Hølding, f. 17.

Tove Ørving, f. 16.

Konsulenter.

Civing. *Hans H. Bay*.

Civing. *J. G. Zabel* (H.T.C.F.).

Overlæge, dr. med. *B. Chr. Christensen*.

Laboratoriumforstander, cand. mag. *J. P. Ambrosen*.

Civing. *F. A. Grimsehl*.

Tilforordnede vedrørende kasernebyggeri.

Direktør, arkitekt *E. A. Knudsen* (R¹).

Civiling. *S. Rasmussen* (R.).

Civilforsvarsrådet.

Civilforsvarsdirektør *E. Schultz* (K.), (H.T.C.F.), (C.F.F.H.), formand.

Administrationschef *V. A. Sørensen* (R¹), (H.T.C.F.), (C.F.F.H.), næstformand.

Medicinaldirektør, dr. med. *Esther Ammundsen* (K.), (M.T.Kha.).

Civing. *Hans H. Bay*.

Generalmajor *J. Brodersen*, forsvarsstaben.

Gårdejer *E. Tolstrup Christensen*, Bringstrup pr. Ringsted.

Afdelingschef i justitsmin. *P. V. Eefsen* (R¹).

Overborgmester *Urban Hansen*.

Kontorchef i indenrigsmin. *S. P. L. A. Heegaard* (R.).

Borgmester *Flemming Jensen*, Tåstrup.

Brandchef *J. Brade Johansen* (R.), (H.T.C.F.).

Borgmester *P. Hvidtfeldt Larsen*, Korsør.
 Formand for Foreningen af civilforsvarsledere i Danmark, civilforsvarschef *P. Manicus-Hansen*, Kbhvn.
 Politimester *E. L. Albjerg Nielsen (R.)*, (H.T.P.), Horsens.
 Landsformand for Danske Kvinders Beredskab, fru cand. jur. *Ingrid Holten Poulsen*.
 Direktør for Civilforsvars-Forbundet *Palle Simonson, M.F.*
 Kontorchef i Civilforsvarsstyrelsen *E. Juhl (R¹)*, (C.F.F.H.), sekretær.

Statens heraldiske konsulent.

Ekspækr. i min. for offentlige arbejder *P. V. Warming (R.)*.

440

**Ministeriet for
forureningsbekæmpelse.**

Holmens Kanal 20, 1060 Kbhvn K. Tlf. 12 76 88.

Minister.

Jens Kampmann, f. 37, *M.F.*

Ministersekretær. (H.).

Fuldmægtig *Jørgen Fryd*, f. 35.

Departementet.

Departementschef. (39).

Holger Lavesen, f. 35, ¹⁸/₁₁ 71 (indtil ¹⁵/₁₁ 77).

1. kontor.

Udarbejdelse af lovforslag og administrative bestemmelser vedr. lovgivningen om miljøbeskyttelse og levnedsmidler. Dispensationer samt anke af afgørelser fra miljøstyrelsen i henhold til gældende lovgivning om miljøbeskyttelse (herunder navnlig vandforsynings- og vandløbslovgivning, lovgivning mod forurening af havet, bekæmpelsesmidler og gifte, radioaktive stoffer, sundhedsvedtægterne), løbende sager vedr. levnedsmidler.
Niels Carl Nikolaj Borre, chef (36), f. 27, ¹/₄ 72.

Fuldmægtig. (O.).

Hans Peter Ryder, f. 32.

Sekretærer. (O.).

Steen Allesen-Holm, f. 41.

Jørgen Fredsted, f. 42.

Thomas Garrigues, f. 42.

Vibeke Graff, f. 47.

Stig Møller, f. 39.

Pouel Pedersen, f. 48.

2. kontor.

Ministeriets sekretariat, herunder personaleadministration, budget og regnskab. Internationale spørgsmål. Informationstjeneste. Statens Levnedsmiddelinstitut.

Mette Mikkelsen, chef (36), f. 37, ¹/₈ 72.

Sekretærer. (O.).

Vilhelm Dickmeiss, f. 45.

Jette Mersing, f. 42.

Claus Tonnesen, f. 46.

Informationsmedarbejder. (O.).

Jean Grandjean, f. 42.

Bogholder. (20).

Inge Lise Jensen, f. 33.

3. kontor.

Planlægning og udvikling inden for ministeriets område. Kontakt til universiteter, højere lærestalter m. v. samt til forskningsinstitutioner.

Sekretærer. (O.).

Ian Rasmussen, f. 42.

Claus Tonnesen, f. 46.

Miljøstyrelsen.

St. Kongensgade 45, 1264, København K, tlf. 14 83 10.

Direktør *H. Odel (R.)*, chef (38), f. 23, ¹/₄ 72.

1. kontor.

Sekretariatsforretninger, økonomi, statistik, visse planlægningsopgaver, navnlig inden for den fysiske planlægning, koordinering af internationale sager.

Nils Ole Hansen, chef (36), f. 32, ¹/₈ 72.

Fuldmægtig. (O.).

Karen Kirstine Westerbye-Juhl, f. 37.

Sekretærer. (O.).

Ole Løwe, f. 39.

Anders Serup Rasmussen, f. 44.

2. kontor.

Genesager (ankebehandling af sundhedskommissionsafgørelser bortset fra sager om vand), normer og standarder, forhåndsgodkendelser, koordinerende virksomhed i sager af juridisk/teknisk karakter, visse planlægningsopgaver, levnedsmiddelpørgsmål.

Ole Erling Jacobsen, chef (36), f. 34, ¹/₉ 72.

Sekretærer. (O.).

Flemming Kjersgaard Johansen, f. 46.

Kirsten Merete Mortensen, f. 44.

Karen Paabøl, f. 44.

Marianne Viltoft, f. 44.

Fælles personale for 1. og 2. kontor:
Civing. Jørgen Hübertz Olsen, (O.), f. 44.

Vand/Jord-teknisk enhed.

Miljøtekniske spørgsmål vedrørende vand- og jordforurening.

Dr. med. *E. A. Uhl (M.T.Kha.)*, chef, overlæge (37), f. 08, ¹/₈ 44.

Civing. *Kirsten Behrendt (O.)*, f. 25.

— *Leif Christensen (O.)*, f. 23.

— *Bente M. Koch (O.)*, f. 41.

— *Ole Steen Larsen (O.)*, f. 44.

Cand. scient. *Morten J. Olesen (O.)*, f. 37.

Civing. *Kirsten Warnøe (O.)*, f. 29.

Hygiejnisk enhed.

Hygiejniske spørgsmål.

Dr. med. *E. A. Uhl (M.T.Kha.)*, fg. chef, overlæge (37), f. 08, ¹/₈ 44.

Jens Stochholm Steensberg, fg. chef, overlæge (37), f. 36, ¹/₁₀ 70.

Kommitteret i internationale anliggender:
Amtmand *K. O. Møller* (K¹), f. 09.

3. kontor.

Holbergsgade 14, 1054, Kbhvn. K., tlf. (01) 11 28 88.

Giftloven, bekæmpelsesmiddeloven, sekretariatsvirksomhed for giftnævnet, sager, tidligere sorterende under fiskeriministeriet, miljøstyrelsens fiskerilaboratorium, kemikaliekontrollen, beredskabs-sager, oliebekæmpelse på havet, dumping.

Johan Frederik Simony, chef (36), f. 22, 1/7 72.

Orlogskaptajn Preben Schinkel Stamp (31), f. 34.

4. kontor.

Holbergsgade 14, 1054, Kbhvn., K., tlf. (01) 11 28 88

Sager i henhold til vandforsyningsloven og vandløbsloven, spildevandssager, olietanksager, samlebrøndssager, sivebrøndssager, landvæsenskommissionssager, visse planlægningsopgaver.

J. Graff Nielsen (R.), chef (36), f. 16, 1/4 69.

Ekspeditionssekretærer. (34).

Svend Prip Andersen, f. 19, 1/1 70.

Jørgen Hammer Barfod, f. 16, 1/1 70.

Sekretærer. (O.).

Marianne Christensen, f. 46.

Fælles personale for 3. og 4. kontor:

Sekretærer. (O.).

Filip Facius, f. 39.

Susanne Veltzé, f. 43.

Kancellist. (17).

Emilie Vestergaard, f. 16.

Luft/Støj-teknisk enhed.

Miljøtekniske spørgsmål vedrørende luft- og støjforurening.

Overing. *Jørgen Lauridsen*, chef (37), f. 21, 1/9 72.

Ing. *Niels Moe* (O.), f. 45.

Civing. *Carl Georg Rasmussen* (O.), f. 35.

Dokumentationsenhed.

Cand. mag. *Hans O. Graversen Sand*, fg. chef (O.), f. 31.

Civing. *Bente M. Koch* (O.), f. 41.

Økologisk enhed.

Cand. mag. *Hans O. Graversen Sand*, fg. chef (O.), f. 31.

Cand. scient. *Mogens Bahn* (O.), f. 40.

Boligministeriet.

Slotsholmsgade 12, 1216 K. Tlf. (01) 11 02 01.

Minister.

Helge Nielsen, f. 18, M.F.

Ministersekretær. (H.).

Fuldmægtig *Jørgen Skov*, f. 34.

Departementschef. (39).

Hans Christen Henning Strøm, f. 25, 10/8 69.

Afdelingschefer. (38).

A. G. Poulsen (R¹), f. 16, 1/7 67.

V. Rud Nielsen (R¹), f. 18, 1/9 68.

Sekretariatskontoret.

Min.s organisation og personel samt dets budgetkasser og regnskabsvæsen. Huslejelovgivning. Lov om ejerlejligheder. Lov om boligsikring.

Johs. Brigsted, chef (36), f. 24, 1/9 70.

Ekspeditionssekretær. (31).

Johan Andreas Brix, f. 24, 1/3 67.

Fuldmægtig. (29).

Johs. Lund Pedersen, f. 29, 1/4 67.

1. ekspeditionskontor.

Sanering. Tilsynet med almenyttige boligselskaber. Lejefastsættelse i statsstøttet boligbyggeri. Real-kredit.

A. W. Basse (R.), chef (36), f. 17, 1/8 68.

Ekspeditionssekretær (31).

Hans Erik Rasmussen, f. 27, 1/5 70.

Fuldmægtig. (O.).

Keld Christiansen, f. 34, 1/9 69.

2. ekspeditionskontor.

A. Boligtilsyn. Landsplan, byfornyelse, regionplanlægning, egnsplanlægning, Køge Bugtloven. Byplanforskning.

Almindelige spørgsmål vedrørende planlægningslovgivningen.

Bendt Andersen, chef (36), f. 25, 1/8 69.

Kst. kontorchef. (34).

Gertrud Goldschmidt, f. 23, 15/2 72.

Ekspeditionssekretærer. (31).

Thora Sofie Borchorst, f. 20, 1/6 65.

Birte Nielsen, f. 24, 1/7 66.

Fuldmægtige. (29).

Hanne-Grethe Halberstadt, f. 27, 1/7 69.

Fuldmægtige. (O.).

Eyvind Emmerich Moltke, f. 31.

Inger Vaaben, f. 37.

B. Byplanlovens administration, dispositionsplaner, retningsplaner, bebyggelsesplaner, regulerings- og udredningsplaner, udstyknings-sager, ekspropriationsanker.

Erik Jerslev, chef (36), f. 20, 1/1 70.

Ekspeditionssekretærer. (31).

David Munk, f. 13, 1/10 59.

Olaf Sigurdsson, f. 22, 1/7 65.

Kirsten Lund-Andersen, f. 23, 1/9 66.

Ekspeditionssekretær. (O.).

Poul Høgsborg, f. 18, 1/2 63.

John Erik Kofoed-Hansen, f. 25, 1/7 66.

3. ekspeditionskontor.

Byggeriets økonomiske forhold i almindelighed, dets planlægning og finansiering. Boligbehov. Byggekapa-citet. Byggeriets produktivitet (rationalisering, industrialisering, typisering). Byggeforskning. Arbejds-kraftsspørgsmål. Bygge- og boligpolitiske spørgsmål i almindelighed. Spørgsmål om udbuds- og arbejdsgrundlag. Licitationsspørgsmål. Faste priser i byggeriet. Vinterbyggeri. Teknikerhonorarer. Nor-

diske og internationale sager. Teknisk bistand til udviklingslandene. Ministeriets statistik. Ministeriets håndbogssamling.

E. Engberg (R¹), chef (36), f. 14, 1/4 53.

Ekspeditionssekretær. (34).

Eva Katrine Siesby, f. 17, 1/11 62.

Ekspeditionssekretær. (31).

Rachel Bager, f. 10, 1/4 63.

Ekspeditionssekretærer. (O.).

Lars Andersen, f. 15.

Dagny Müller, f. 30.

Fuldmægtig. (O.).

C. Carsten Petersen, f. 36.

Freddie A. Scheidig, f. 35.

5. ekspeditionskontor.

Administration af lovgivningen om statsstøtte til opførelse af almennyttigt og privat boligbyggeri til udleje. Forholdet til statsboligfonden og til Kongeriget Danmarks Hypotekbank og Finansforvaltning.

S. J. Sørensen (R¹), chef (36), f. 09, 1/1 52.

Ekspeditionssekretærer.

Jes Henning Faurholdt, f. 21, 1/7 65.

Ekspeditionssekretærer. (O.).

Poul Thor Hansen, f. 26.

Inger Sommer, f. 26.

Fuldmægtige. (O.).

Jørgen Volsing, f. 32.

Henrik Molde, f. 36.

Preben Calberg, f. 32.

6. ekspeditionskontor.

Statsstøtte til byggeri med socialt eller kulturelt formål samt kollegiebyggeri for unge under uddannelse, by- og landzoneloven indenfor byudviklingsområder, samt erstatningssager i henhold til samme lov § 12, statsstøtte i henhold til lov om statens bygge- og boligfond og adgangsbegrænsninger i henhold til vejbestyrelseslovens § 35.

Ernst Skarum, chef (36), f. 13, 1/8 67.

Ekspeditionssekretærer. (34).

Erik Dencker, f. 20, 1/1 70.

Niels Westerby, f. 25, 1/7 71.

Bent Noiesen, f. 28, 1/8 72.

Fuldmægtig.

John Frederiksen, f. 25, 1/4 67.

Fuldmægtige. (O.).

Inger Glente, f. 34.

Jorn Johansen, f. 33.

Jorn Nilsson, f. 26.

7. ekspeditionskontor.

Administration af bygge-loven og Københavns bygge-lov. Godkendelse af hustyper. Godkendelse af materialer.

J. Blocher (R¹), (M.T.Kha.), chef (36), f. 17, 1/4 58.

Ekspeditionssekretær. (34).

Jørgen Peter Jensen, f. 11, 1/7 60.

Ekspeditionssekretær. (31).

Find Gervard, f. 11, 1/7 60.

Hans Madsen Henningsen, f. 22, 1/7 67.

Ekspeditionssekretær. (O.).

Grete Doris Koefoed-Hansen, f. 25.

Inger Biehl Simonsen, f. 18.

Statsbyggekantoret.

Fastsættelse af regler m. m. for og bistand ved tilrettelæggelse og gennemførelse af statens byggevirksomhed og vedligeholdelse af statens bygninger m. m. i henhold til lov om statens byggevirksomhed m. v. Koordinationsudvalget vedrørende statsbyggeri, KVS. De kgl. bygningsinspektører.

J. H. Smith (R.), chef (36), f. 15, 1/4 62.

Ove Bjørn Andersen, ekspsekr. (34), f. 20, 1/1 70.

Flemming Lethan, ekspsekr. (O.), f. 30.

H. J. Hjelme, fuldmægtig (O.), f. 32.

Arkitektafdelingen.

M. B. Kjeldsen (R.), kst. chef (36), f. 24.

Georg Alex Dünwald, arkitekt (O.), f. 26.

Kai Christensen, arkitekt (O.), f. 16.

Sven Bork, arkitekt, f. 35.

Afdeling A.

Byggeri med offentlig støtte.

E. Frimand Klausen (R¹), chef (36), f. 06, 1/4 61.

Kai Hansen, arkitekt, f. 04.

Tage Werner Kristiansen, arkitekt (34), f. 14, 1/1 70.

Erik Lau Larsen, arkitekt (32), f. 20, 1/7 69.

Paul Møller, arkitekt, f. 19.

Else Thurah Nielsen, konstruktør (20), f. 22, 1/7 69.

Cai Bertelsen, arkitekt (O.), f. 13.

Otto Mouritzen, arkitekt (O.), f. 13.

Lauritz Elmer, arkitekt (O.), f. 06.

Lars Witten, arkitekt, f. 36.

Steen Carstensen, arkitekt, f. 29.

Afdeling B.

Statsbyggearbejder.

T. Häuser-Hansen (R¹), chef (36), f. 09, 1/4 61.

Emil Løkkegaard, arkitekt (34), f. 11, 1/1 70.

Knud Emanuel Dam, arkitekt (O.), f. 09.

Niels Riise Jørgensen, arkitekt (O.), f. 10.

Thorvald Resting, arkitekt (O.), f. 18.

Knud Aage Hansen, konstruktør. (O.), f. 31.

Afdeling C.

Byggetekniske forskrifter m. v.

Ib Brusendorff, arkitekt (O.), f. 24.

Ingeniør. (32).

Harald Werner Olbo, f. 16, 1/4 69.

Arkitekter. (31).

Jørn Würtz, f. 25, 1/3 64.

Gertrud Galster, arkitekt, f. 21.

Ingeniør. (O.).

Poul Nielsen, f. 34.

Henning Ibsen, f. 18.

Harald Lundsgaard, f. 11.

Sekretærer. (O.).

Carsten Steen Andersen, f. 44.

Leif A. Berg, f. 44.

Ella Blougaard, f. 48.

Anne Birte Boeck, f. 46.

Birger Christensen, f. 41.

Claus Hermann Christensen, f. 40.
Henning Christensen, f. 37.
Jens Arne Dam, f. 47.
Helle Drechsel, f. 45.
Jørgen Ejlerskov, f. 38.
Hans Fr. Elgaard, f. 37.
Inge Lise Enevoldsen, f. 44.
Flemming Frydendal, f. 45.
Peter Harry Gadman, f. 44.
Tom Galsøe, f. 46.
Hans Henrik Grandjean, f. 30.
Frode Guldborg-Jensen, f. 34.
Lisbeth Jordan, f. 45.
Inger Marie Halsteen, f. 37.
Hanne Kaja Muxoll Hansen, f. 40.
Knud Libak Hansen, f. 35.
Hans Jørgen Jensen, f. 45.
Loa Margrethe Hagen Jensen, f. 45.
Karen Henriette Juhl, f. 47.
Poul-Martin Juhl, f. 44.
Marianne Kornbeck, f. 42.
Thorbjørn Hartmann Larsen, f. 42.
Birthe Lehmann, f. 48.
Herbert Mariboe, f. 43.
Peter Mark, f. 46.
Susanne Birgitte Mikkelsen, f. 46.
Edith Nielsen, f. 44.
Marianne Normann, f. 42.
Poul Nørgaard, f. 33.
Birgitte Olesen, f. 43.
Allan Reinhard Pedersen, f. 47.
Hannis Bjarke Rasmussen, f. 44.
Erik Rytzel, f. 37.
Birgitte Raaschou-Nielsen, f. 41.
Walter Schou, f. 43.
Eva Susanne Stii, f. 46.
Bjarne Strand-Pedersen, f. 43.
Finn Tøtte, f. 39.
Svend G. Trollegaard, f. 42.
Jørgen Peter Wohlsen, f. 45.
Kaj Christian Worsaae, f. 43.
Solvejg Kopp Øster, f. 39.

Kontorfuldmægtig I. (20).

Esther Nielsen, f. 24, $\frac{1}{7}$ 69.

Kancellister. (18).

Svend Aage Kaj Petersen, f. 19.
Freddy Olsen, f. 18.
Solvejg Gargas, f. 21.

Overassistent. (15).

Birthe L. Yhde, f. 30.

Konsulenter.

Dr. techn. *Poul Becher*, forskningsleder.
Frode Klok, stadsbygmester.
H. S. Rasmussen (R¹), civilingeniør.
J. H. C. Stærnøse (R.), kgl. bygningsinspektør.
J. H. Ammitzbøll (R¹), (H.T.C.F.), (C.F.F.H.), brandchef.
B. E. Sandersen, civilingeniør.
A. Skov (R¹), arkitekt.
Aage Hammerum, arkitekt.
 Ingeniørfirmaet *Paul Bigum* og *Hans P. Steenfos*.
P. Koch (R.), arkitekt, f. 05, $\frac{1}{10}$ 66, rådgivende arkitekt med særlige opgaver.

Tjenstgørende andet steds.

Frantz Hellberg, ekspsekr. (31), f. 17, socialstyrelsen.
Erik Budde, ekspsekr. (31), f. 22, arbejdsmin.

Boligministeriets kommitterede i byplansager.

Holbergsgade 23, 1067 K. Tlf. Minerva 6780.

E. V. Hansen (R¹), kommitteret (37), f. 14, $\frac{1}{8}$ 54.
Kaj Borsing, kontorchef (36), f. 18, $\frac{1}{2}$ 69.
Knud Bosmann Pedersen, afdelingsarkitekt (36), f. 18, $\frac{1}{8}$ 62.

Tjenstgørende andet steds.

H. H. Holden Jensen, arkitekt, f. 25, $\frac{1}{8}$ 65.
Hugo Uhd Marcussen, afdelingsarkitekt (36), f. 26, $\frac{1}{4}$ 62.
Arne Gaardmand, afdelingsarkitekt (36), f. 26, $\frac{1}{4}$ 72.

Socialministeriet.

446

Slotsholmsgade 6, 1216 K. Tlf. (01) 12 25 17

Bogholderiet: Rigsdagsgården 13, barakbygningen, 1218 K.
 Tlf. (01) 14 51 87.

Minister.

Eva Gredal, f. 27, M.F.

Ministersekretær (H).

N. J. Nehring, f. 42.

Departementschef. (39).

F. C. Nielsen (K.), (M.T.Kha.), f. 13, $\frac{1}{8}$ 63.

Afdelingschef. (38).

Finn Berendsen Svarrer, f. 34, $\frac{1}{12}$ 71.

Sekretariatet.

Min. administration, herunder min. personale, regnskabsvæsen og kasseforretninger. Min. bibliotek. De sociale statsinstitutioners administrationsforhold. Lønnings- og personalesager for samtlige styrelser og institutioner under min. Sager af fælles karakter for min. områder.

(Sekretariatet er tillige sekretariat for arbejdsmin.)

Per Küll, fg. chef (34), f. 24, $\frac{15}{10}$ 72.

Ekspeditionssekretær. (34).

Flemming Ferdinand Harald Lerche (Ty.F.R.F.3¹), ekspsekr., f. 19, $\frac{1}{8}$ 62.

Ekspeditionssekretær. (31).

Andrea Strøm, f. 19, $\frac{1}{8}$ 64.

Ekspeditionssekretær. (O.).

Erik Hoeg, f. 23.

Fuldmægtig. (O.).

Jørgen Larsen, f. 36.

1. ekspeditionskontor.

Lovgivningen vedr. folke- og invalidepension, enkepension, sygeforsikring, lovpligtig ulykkesforsikring og erstatning til tilskadedkomne værnepligtige m.fl. Den tidligere tyske ulykkes- og invalideforsikring i de sønderjyske landsdele. Forsørgelse af militære invalider og sådannede efterladte i de sønderjyske landsdele. Erstatning til besættelsesdannede ofre. Socialforsikringsoverenskomster med fremmede stater.
E. F. Arntzen (R¹), chef (36), f. 16, $\frac{1}{8}$ 60.

Ekspeditionssekretær. (34).

B. Hansson, f. 17, $\frac{1}{7}$ 64.

Ekspeditionssekretærer. (O.).

Jørgen Gammelgaard, f. 28.*Vibeke Lomholt*, f. 28.

2. ekspeditionskontor.

Den almindelige offentlige forsorg. Forsorghjem, alderdomshjem og andre forsorgsforanstaltninger. Lovgivningen vedr. børnetilskud og andre familieflydelse, lovgivningen vedr. husmoderafløsning og hjemmehjælp. Stadfæstelse af fundatser for legater i velgørende øjemed.

N. Engberg (R¹), chef (36), f. 12, $\frac{1}{4}$ 58.

Ekspeditionssekretær. (34).

Holger Laurits Michael Antonsen, f. 14, $\frac{1}{4}$ 58.

Ekspeditionssekretær. (31).

L. B. Fabricius, f. 16, $\frac{1}{11}$ 58.*Erik Deleuran*, f. 17, $\frac{1}{10}$ 59.*Birthe Frederiksen*, f. 28, $\frac{1}{3}$ 70.

Konsulent vedr. husmoderafløsningen.

Frederiksborggade 52, 1360 K., Tlf. (01) 14 36 77.

Else Larsen, f. 14.

Konsulenter vedr. fremmedarbejdere.

Karen Andersen, f. 32.*Kirsten Grerup*, f. 25.

3. ekspeditionskontor.

Investeringsplanlægningen, Min. budget- og byggesager m. v. Mødrehjælp.

Henni (Tut) Loft, chef (36), f. 22, $\frac{1}{10}$ 72.

Ekspeditionssekretær. (O.).

Bodil Adamsen, f. 21.*A. Dybdal*, f. 27.*N. B. Ulrich*, f. 25.

4. ekspeditionskontor.

Lovgivningen vedr. forsorgen for åndssvage, epileptikere, vanføre, talelidende, ordblinde, blinde, døve og tunghøre. Revalideringsloven.

J. Stagaard (R.), chef (36), f. 23, $\frac{1}{11}$ 70.

Ekspeditionssekretærer. (34).

Tage Tejsen, f. 19, $\frac{1}{7}$ 62.

Fuldmægtig. (O.).

Karen H. Larsen, f. 24.

5. ekspeditionskontor.

Børneforsorgen, herunder tilsyn med børn og plejetilladelse, den forebyggende børneforsorg (vuggestuer, børnehaver, fritidshjem og ungdomsklubber) og børne- og ungdomshjem. Feriebørn samt tilsyn med feriekolonier m. v. Internationalt samarbejde inden for børneforsorgen. Uddannelsesskoler inden for børneforsorgen. De sociale højskoler.

V. Holm (R.), chef (36), f. 20, $\frac{1}{1}$ 70.

Ekspeditionssekretær. (O.).

Ingrid Hagbo Langkilde, f. 21.

Fuldmægtig. (29).

Per Hansen, f. 34.

Afdelingen for internationalt socialpolitisk samarbejde.

447

Sager vedrørende Danmarks stilling som medlem af Den internationale Arbejdsorganisation. Sager vedrørende sociale spørgsmål, hidrørende fra Danmarks medlemskab af De forenede Nationer, Europarådet og andre internationale organisationer. Internationalt socialpolitisk samarbejde i almindelighed, herunder formidling til og fra udlandet af oplysninger om socialpolitikken og den sociale lovgivning. Danmarks deltagelse i nordiske socialpolitiske konferencer.

(Afdelingen fungerer tillige for arbejdsmin.)

Til rådighed for særlige opgaver.

P. O. Juhl-Christensen (R¹), (36), f. 07, $\frac{1}{4}$ 46.

Ekspeditionssekretær. (34).

Fanny Hartmann (Ty.F.R.F.3¹), f. 11, $\frac{1}{3}$ 59.

Ekspeditionssekretær. (31).

Jørgen Ravn, f. 18, $\frac{1}{2}$ 63.

Fuldmægtige. (O.).

Jørgen Gundersen, f. 30.

Økonomisk-statistisk afdeling og afdelingen vedr. kommunernes sociale regnskaber.

N. T. Halck (R.), chef (36), f. 23, $\frac{1}{4}$ 66.

Ekspeditionssekretær. (31).

Inger Haunsø, f. 13, $\frac{1}{8}$ 57.

Ekspeditionssekretær. (O.).

Ketty Pedersen, f. 28.

Fuldmægtig. (29).

Knud Erik Pedersen, f. 30.

Socialreformsekretariatet.

Arne Vejlbj, chef (36), f. 19, $\frac{1}{7}$ 66.

Ekspeditionssekretær. (31).

Birthe Frederiksen, f. 28, $\frac{1}{3}$ 70.

Fuldmægtige. (O.).

Karl Beukel, f. 35.*Henning Winther*, f. 32.

Bogholderiet.

A. Ingemann Hansen, hovedbogholder (31), f. 20, $\frac{1}{10}$ 71.

(Till. for indenrigsmin., boligmin. og arbejdsmin.).

Biblioteket.

Maria Louise Bruzelius, f. *d'Auchamp*, bibliotekar (32), f. 24, $\frac{1}{4}$ 66.*Ole Andersen*, bibliotekar (20), f. 39, $\frac{1}{3}$ 71.

(Tillige for arbejdsmin.).

Arkivet.

Else Wielen Giersing, arkivar (25), f. 08, $\frac{1}{4}$ 66.

Sekretær. (16, 21).*)

Erik Halling, f. 39.*Erik Klausen*, f. 33.

*) Sekretærer, kancellister og overassistenten er fælles for socialmin. og arbejdsmin.

Sekretærer. (O.).

Niels Ole Andersen, f. 38.
 Ole Steffen Andersen, f. 44.
 Mogens Bo Antonsen, f. 41.
 Henrik Borgen-Nielsen, f. 41.
 Helle Bruhn, f. 44.
 Grethe Buus, f. 43.
 Niels Bulow, f. 46.
 Hanne Schroll Christensen, f. 43.
 Karen Sejersdal Christensen, f. 45.
 Ilse Dickmeiss, f. 44.
 Knud Ejner Edelberg, f. 40.
 Steen Jacob Estrup, f. 43.
 Niels Frederiksen, f. 34, u. n.
 Anders Erdmann Fürst, f. 46.
 Lis Gamborg, f. 45.
 Henrik Grove, f. 46.
 Knud Hagesen, f. 40.
 Bent Elkjær Hansen, f. 46.
 Holger Hansen, f. 46.
 Leif Chr. Hansen, f. 44.
 Tage Hansen, f. 40.
 Elsebeth Haukohl, f. 44.
 Hanne Hendil, f. 44.
 Lene Hundborg, f. 45.
 Flemming Ibsen, f. 44.
 Dorte Iversen, f. 45.
 Ole Jensen, f. 44.
 Leif Hedegaard Jørgensen, f. 40.
 Stig. Kuhlmann, f. 44.
 Hans Chr. Laurberg, f. 45.
 Ib Lockenwitz, f. 44.
 Per Lyngsø, f. 42.
 Ib Gade Mallesen, f. 45.
 Aksel Meyer, f. 43.
 Hanne Moos, f. 39.
 Erik Volund Mortensen, f. 43.
 Finn Mortensen, f. 42.
 Vagn Therp Mortensen, f. 39.
 Grethe Fenget Møller, f. 41.
 Niels-Jørgen Nehring, f. 42.
 Brian Nicholls, f. 40, u. n.
 Kirsten Gynther Nielsen, f. 41, u. n.
 Iwan Norlov, f. 41.
 Lene Friis Olsen, f. 39, u. n.
 Grethe Olsson, f. 41.
 Ole Pontoppidan, f. 43.
 Birgit Raben, f. 39.
 Birgitte Romose, f. 45.
 Niels Raaschou-Nielsen, f. 41.
 Kim Svendsen-Tune, f. 45.
 Bente Flindt Sørensen, f. 43.
 Per Byrge Sørensen, f. 42.
 Kirsten Thorball, f. 42.
 Birgitte Uldall-Hansen, f. 47.
 Henrik Vilstrup, f. 46.
 Poul Vorre, f. 37.

Bogholder. (25).

Jytte Steincke, f. 09, $\frac{1}{4}$ 68.

Kancellister. (18)*).

Ester Charlotte Martens. f. 04.
 Inga Maria Jensen, f. 25.

Kancellister. (17).

Karen Prytz, f. 13.
 Jytte Sogaard, f. 15.
 Eli Jespersen, f. 19.
 Gurli Ranker, f. 18.

* Se noten på foranstående spalte.

Overassistenter. (15).*

Knud Christensen, f. 06.
 Erik Brendstrup, f. 21.
 Lise Giolbas, f. 07.
 Kitti Jensen, f. 21.

Tjenstgørende ved særlige opgaver for
socialministeriet eller andetsteds.

Ekspeditionssekretær. (34).

Inger Høst, f. 15.

Ekspeditionssekretærer. (O.).

E. Havers Andersen, f. 23.
 B. Furstnow-Sørensen, f. 22.

Fuldmægtige. (29).

E. H. Holm, f. 24.
 B. Vester, f. 30.

Fuldmægtige. (O.).

O. Baggesen, f. 35.
 Tom Christensen, f. 31.
 Lars Fjord Jensen, f. 31.
 Niels Verner Clausen Koch, f. 28.
 Jens Wandall, f. 31.
 Karl Aakesson, f. 32.

Arbejdsministeriet.

449

Laksøgade 19, 1063 K. Tlf. (01) 1113 40.

Minister.

Erling Dinesen, f. 10, M.F.

Ministersekretær. (H.).

Sekretær Erik Halling, f. 39.

Departementschef. (39).

G. R. Coln (K.), f. 13, $\frac{1}{4}$ 62.

1. ekspeditionskontor.

Arbejdsretlige spørgsmål. Funktionærlovgivning. Medhjælperlovgivning. Ferieloven. Arbejdsmarkedets tillægspension. Lønmodtagernes garantifond. Lov om udbyttedeling og oprettelse af sociale fonds. Internationale sager, herunder fællesnordisk arbejdsmarked og arbejdsministeriets deltagelse i EF- og OECD-samarbejdet. Personale- og lokalespørgsmål m. v.

K. Kampmann (R¹), (M.T.Kha.), chef (36), f. 14, $\frac{1}{4}$ 60.

Ekspeditionssekretær. (31).

Margrethe Smidt, f. 14, $\frac{1}{11}$ 62.

Ekspeditionssekretær. (O.).

Birgit Christophersen, f. Black, f. 22.

Fuldmægtig. (O.).

Poul Holm, f. 35.

2. ekspeditionskontor.

Lov om erhvervsfaglig uddannelse af specialarbejdere m. v. og omskoling. Efteruddannelse af faglærte, funktionærer m. v. Særlig erhvervsforberedende uddannelse for unge. Arbejdsmarkedsmæssige spørgsmål vedr. fremmedarbejdere. Erhvervsvejledning. Lov om udvandring. Budgetsager.

P. Siggaard Jensen (R.), chef (36), f. 12, $\frac{1}{4}$ 65.

Ekspeditionssekretærer. (34).

Grethe Høyer, f. *Riis*, f. 15, $\frac{1}{7}$ 69.
Karen Prior, f. 13, $\frac{1}{10}$ 70.

Ekspeditionssekretær. (31).

Inga Elisabeth Kondrup, f. 25, $\frac{1}{7}$ 69.

3. ekspeditionskontor.

Arbejderbeskyttelseslovgivning. Arbejdsløshedsforsikring. Ekstraordinær beskæftigelse af arbejdsløse.

T. A. Lundbeck, chef (36), f. 12, $\frac{1}{9}$ 59.

Ekspeditionssekretærer. (34).

Jan Aage Casse, f. 04, $\frac{1}{10}$ 70.
Hans Wilhelm Saxild (M.T.Kha.), (N.H.VII.Fr.M.), (N.r.K.M.M.), (Rum.r.K.), (Sv.r.K.F.T.), f. 16, $\frac{1}{10}$ 70.

Ekspeditionssekretær. (O.).

Alfred Toft, f. 25.

Fuldmægtig. (O.).

Ole Jørgen Jørgensen, f. 31.

4. ekspeditionskontor.

Den offentlige arbejdsformidling. Privat arbejdsanvisning. Vikarbureauer.

P. Kirstein, chef (36), f. 12, $\frac{1}{4}$ 58.

Ekspeditionssekretær. (34).

Kirsten Marie Rudfeld, f. 19, $\frac{1}{10}$ 70.

Ekspeditionssekretær. (31).

Gregers Pals Frandsen, f. 22, $\frac{1}{10}$ 66.

Fuldmægtig. (O.).

Knud Einar Oest Edelberg, f. 40.

Ingeniører.

H. E. Ravn (R¹), afdelingsingeniør (36), f. 04, $\frac{1}{4}$ 66.
Johannes Michael Væth, civing. (33), f. 15, $\frac{1}{4}$ 47

Den økonomisk-statistiske konsulent.

Statistisk-økonomiske spørgsmål, herunder undersøgelser vedr. beskæftigelsesudviklingen og arbejdsmarkedets forhold i øvrigt. Sekretariatet for det arbejdsmarkedspolitiske udvalg.

Kaj Westergaard, konsulent (36), f. 32, $\frac{1}{7}$ 71.

Ekspeditionssekretær. (O.).

Ebbe Kjeldgaard, f. 27.

I fællesskab med socialministeriet.

Sekretariat, afdeling for internationalt socialpolitisk samarbejde og bogholderi er fælles med socialmin., med hvilket arbejdsmin. har personalefællesskab. Om sekretærer, kancellister og overassistenter, se under socialmin.

Det økonomiske sekretariat.

Slotsholmsgade 12, 1216 K. Tlf. (01) 11 62 11.

Kurt Hansen, departementschef (39), f. 23, $\frac{1}{4}$ 66.
Niels Christian Üssing, kontorchef (36), f. 27, $\frac{1}{4}$ 66.
J. Børglum Jensen (R.), økon.-stat. konsulent (36), f. 30, $\frac{1}{4}$ 66.

Ekspeditionssekretær. (O.).

Viggo Lohse, f. 26.

Fuldmægtig. (34).

Leif Heltberg, f. 30.

Fuldmægtig. (O.).

Arne Larsen, f. 36.

Sekretærer. (O.).

Henrik Verner Fugmann, f. 42.
Hans Ejvind Hansen, f. 42.
Knud Mosekjær Madsen, f. 41.
Jens S. Thomsen, f. 42.
Hans Wallind, f. 48.
Rud. Werborg, f. 38.

Kancellist. (18).

Elo Tonny Klausen, f. 18.

Overassistent. (15).

Lillian Lizzie Mathiasen, f. 27.

Overassistent. (O.).

Grethe Hjorth, f. 20.

Budgetdepartementet.

Christiansborg Slotsplads 1, 1218 K. Tlf. (01) 11 44 88.

Departementschef. (40).

Erik Ib Schmidt, f. 11, $\frac{1}{4}$ 71.

Afdelingschefer. (38).

K. O. Bredahl (R¹), f. 15, $\frac{1}{1}$ 65 (Sekretariatet. Statsgældskontoret. Konsulenten i rentespørgsmål).
C. L. Thomsen (R¹), f. 18, $\frac{15}{8}$ 65. (Budgetkontoret. Kontoret vedr. stillingskontrol m. v. Kontoret vedr. budgetoverslag. Økonomisk konsulent. Konsulenten i budgettekniske spørgsmål. Konsulenten i budget- og bevillingsretlige spørgsmål. Statsbogholderiet).

Kommitteret i rationaliserings spørgsmål (38).

E. A. Buchardt (R¹), f. 16, $\frac{1}{4}$ 70.

Sekretariatet.

Budgetdepartementets almindelige sekretariatsforretninger, organisation og personale, indkøb, budget-, kasse- og regnskabvæsen. Kontrolrevisionen af statsgældsforvaltningens effektbeholdninger og deposita. Møntvæsen. Den kgl. Mønt. Det kgl. Assistenthus. Kongeriget Danmarks Hypotekbank og Finansforvaltning. Statsanstalten for Livsforsikring. Kammeradvokaturen.

Ernst Jeppe Brøndberg-Jørgensen, chef (36), f. 22, $\frac{1}{4}$ 67.

Ekspeditionssekretær. (O.).

Per Tofte, f. 28.

Kontorfuldmægtig (20.).

John Witt, f. 35.

Bogholder. (20).

Palle Bjergfelt, f. 43.

451

450 Økonomi- og budgetministeriet.

Slotsholmsgade 12, 1216 K. Tlf. (01) 11 62 11.

Minister.

Per Hækkerup, f. 15, M.F.

Ministersekretær. (H.).

Ekspsekr. *E. M. Eskesen*, f. 26.

Overassistenter. (15).

Margrethe Holm, f. 08.
J. L. Langhoff, f. 18, fg.

Overassistent. (12).

Eva Hasselholdt, f. 45.

Overassistenter. (0.).

Lis Ahrensbach, f. 30.
Ellen Mouritzen, f. 07.

Personale tjenstgørende i Danmarks Nationalbank:

Underbogholder. (15).

Axel Mortensen, f. 11.

Overassistenter. (12).

Agnes Petersen, f. 18.
Gerda Voigt Hansen, f. 26.

Overassistenter. (0.).

Børge Rolfort, f. 22.
Johannes Carl Edvard Thomsen, f. 15.

Statsgældskontoret.

Indenlandske og udenlandske statslån herunder spareobligationer, præmieobligationslåne, bunden opsparing samt sparebeviser. Almindelige spørgsmål vedr. inden- og udenlandsk statsgæld. Udenlandske garantiforpligtelser og visse indenlandske garantiforpligtelser. Den internationale valutafond samt visse spørgsmål vedr. andre internationale økonomiske organisationer. Statsinstitutioners låneoptagelser, kapitalanbringelse og indgåelse af garantiforpligtelser. Statens mellemværende med Danmarks Nationalbank. Pristalsreguleret alderdomsopsparing. Opsparingspræmiering. Boligsparekontrakter. Statens værdipapirer. Administrationen af de staten påhvilende garantiforpligtelser for mergellån m. v. Sager om herreløse kapitaler. Statens inddragelse i henhold til lov nr. 352 af 22. juli 1945 af uanmeldte obligationer, aktier og bank- og sparekasskonti. Opbevaring og forvaltning af værdipapirer under departementets bestyrelse og de i henhold til forsikringslovgivningen stillede depoter samt af forskellige legatmidler og sikkerhedsstillelser henhørende under andre ministerier.

Niels Erik Sørensen, chef (36), f. 31, 1/7 72.

Ekspeditionssekretær. (31).

André P. D. T. Thygesen, f. 04.

Fuldmægtig. (29).

Thomas Lauritsen, f. 34.

Fuldmægtig. (0.).

Marianne Ziirsén, f. 36.

Sekretær. (0.).

Jane Lauridsen, f. 40.
Jess Lottenburger Lausen, f. 46.
Poul Arne William Sveistrup, f. 44.

Kasserer. (25).

Svend Aage Madsen, f. 07.

Bogholder. (25).

Edmund Johan Lous, f. 04.

Kontorfuldmægtig. (21).

Erik Ole Andersen, f. 20.

Bogholder. (21).

Paul Nannestad, f. 11.

Underbogholder. (15).

Jan Walter, f. 13.

Overassistent (15).

Mette Valentiner, f. 18.

Overassistenter. (12.).

Gurli Söderhamn, f. 28.
Rigmor Andersen, f. 24.

Overassistenter. (0.).

Inger Appeldahl, f. 18.
Carla Jesdorf, f. 12.
Mathilde Kisum, f. 09.
Else Margrethe Knudsen, f. 10.
Grethe Lindberg, f. 12.
Willy Anders Weinreich, f. 04.

Konsulent.

Dr. polit. *H. Uldall-Hansen* (R².), konsulent i rentespørgsmål (36), f. 16, 1/4 58.

Kommitteret i rationaliseringsspørgsmål.

Holbergsgade 14, 1057 K. Tlf. 14 81 00.

Eduard August Buchardt, kommitteret (38), f. 16, 1/4 70.

Fuldmægtig. (29).

Keld Bjarne Hansen, f. 24.

Overassistent (15).

Oda Larsen, f. 19.

Budgetkontoret.

452

Udarbejdelse af forslag til finanslove og tillægsbevillingslove samt behandling af de dermed forbundne budget- og bevillingsager. Oversigter m. v. til finansudvalget.

Leopold Nielsen, chef (36), f. 15, 1/1 65.

Ekspeditionssekretær. (34).

Eigil Vagn Jensen, f. 27, 1/10 70.

Fuldmægtig. (29).

Max Ripl Sørensen, f. 25.

Fuldmægtig. (0.).

Egon Poul Dehlbæk, f. 30.

Sekretærer. (0.).

Jens N. Christiansen, f. 39.
Marianne Nielsen, f. 44.
Arni Olatsson, f. 42.
Hans Henrik Høgsbro Østergaard, f. 42.

Overassistenter. (15).

Else Henriques, f. 07.
Birgit Hinge Hansen, f. 31.

Overassistent. (0.).

Inger-Lise Salomon, f. 18.

Kontoret vedr. stillingskontrol m. v.

Bevillingsmæssig kontrol med oprettelse og nedlæggelse af stillinger inden for den statslige administration m. v., derunder behandling af sager som økonomi- og budgetministeriet skal forelægge lønningrådet samt udarbejdelse af den årlige personaleoversigt.

Aage Kurt Petersen, chef (36), f. 28, 1/12 70.

Fuldmægtig. (O.).

Bodil Ethelberg, f. 33.
Hans Carsten Jensen, f. 32.

Sekretærer. (O.).

Ib Katznelson, f. 41.

Kontoret vedrørende budgetoverslag.

Hans Frederik Boserup, chef (36), f. 25, $\frac{1}{10}$ 70.

Fuldmægtig. (34).

Charlotte Jespersen, f. 26.

Fuldmægtig. (29).

Niels P. Norregaard, f. 30.

Sekretærer. (O.).

Nils Bernstein, f. 43.
Uffe Chr. Jacobsen, f. 44.
Ivar Koed, f. 43.

Svend Marker-Larsen, f. 41.
Jes Majlund Mikkelsen, f. 44.
Palle Mikkelsen, f. 40.
Finn P. Høirup Mortensen, f. 42.
Gert Thorslund Petersen, f. 45.

Overassistent. (15).

Edith Starup Jensen, f. 14.

Økonomisk konsulent (36).

Ole Bus Henriksen, f. 35, $\frac{1}{7}$ 69.

Fuldmægtig. (O.).

Jørgen Ronne Lotz, f. 34.
Mogens Neerland Müller, f. 35.

Sekretær. (O.).

Jørgen Funder, attaché, tjenstgørende ved EF-missionen i Bruxelles, f. 43.

Konsulent i budgettekniske spørgsmål. (36).

Henrik Preben Hansen Henten, f. 22, $\frac{1}{4}$ 70.

Konsulent i budget- og bevillingsretlige spørgsmål. (36).

Fritz Karsten Olsen, f. 30, $\frac{1}{4}$ 72.

Statsbogholderiet.

Opstilling af statsregskabet og de i forbindelse dermed stående sager. Udfærdigelse i henhold til regnskabsloven af bestemmelser vedr. statsforvaltningens regnskabsafregning, og i forbindelse hermed sager om godkendelse af specielle regler for bogføring og regnskabsafregning for de enkelte administrationsgrene. Sager der vedrører bemyndigelser til direkte at kunne trække på økonomi- og budgetministeriets konto i nationalbanken. Bogføring af kontohaverne mellemværender med nationalbanken på økonomi- og budgetministeriets foliokonto i nationalbanken og løbende regning med kontohaverne, samt registrering af de af kontohaverne bestyrede aktiver og passiver på økonomi- og budgetministeriets kapitalmellemregning med kontohaverne. Centralbogholderi, omfattende følgende styrelser: Statsministeriet, Det økonomiske sekretariat, Lønnings- og pensionsdepartementet, Administrationsdepartementet, Danmarks forvaltningshøjskole, Det økonomiske råd og Budgetdepartementet.

Gunmar Klavsén, chef (36), f. 21, $\frac{1}{4}$ 65.

Ekspeditionssekretærer. (O.).

Leif Kurt Jensen, f. 26.
Aksel Rossén, f. 26.

Sekretær. (O.).

Finn Skovby Mikkelsen, f. 41.

Kancellist. (17).

Else Margrethe Jensen, f. 13.

Overassistent. (15).

Hjørdis Karin Eikrem Stahl, f. 16.

Overassistent. (12.).

Wera Haugan Madsén, f. 13.

Overassistent. (O.).

Karen E. Lindberg-Pedersen, f. 05.

Udenfor tjeneste.

K. R. E. Jahn Nielsen (R¹), kontorchef (36), f. 03.
L. Frederiksen (R¹), kontorchef (36), f. 08.
E. T. R. Wieth-Knudsen, ekspsekr. (31), f. 06.
Leopold E. L. T. Grove, ekspsekr. (31), f. 11.
K. Sandager, ekspsekr. (31), f. 13.
Aage Viltoft, ekspsekr. (31), f. 11.
George E. Z. Damborg, ekspsekr. (31), f. 18.
Hans Henning Osborg, ekspsekr. (31), f. 17.
Niels Jørgen Bendtsøe, ekspsekr. (31), f. 20.
Erik Holm, fuldmægtig (O.), f. 33.
Lars Jens Tybjerg, sekretær (O.), f. 39.
Aase Hellemann, sekretær (O.), f. 43.
E. Hoelstad-Christensen, bogholder (20), f. 08.
Enok Sode, kontorfuldmægtig (20), f. 10.
Georg Jargil, kontorfuldmægtig (20), f. 13.
Carl Johan Knutzen, overass. (15), f. 07.
Erna Sørensen, overass. (15) f. 04, afsk. $\frac{31}{12}$ 72.
Inger Berthelsen, overass. (15), f. 12.
Else D. Jespersen, overass. (15), f. 13.
Gudrun Stavn, overass. (15), f. 19.

Lønnings- og pensionsdepartementet.

Slotsholmsgade 12, 1216 K. Tlf. (01) 11 12 33.

Departementschef. (39).

Poul Bjørn Olsen, f. 19, $\frac{1}{9}$ 65.

Afdelingschefer. (38)

Hans Carl Fedders, f. 17, $\frac{1}{9}$ 65 (1., 2. og 4. lønningskontor).
Bodil J. E. Andersen (R¹), f. 11, ($\frac{1}{4}$ 67) $\frac{1}{12}$ 68 (sekr., 3. lønningskontor og pensionskontoret).

Sekretariatet.

Tlf.; (01) 11 12 33.

Organisation af personale, budget-, kasse- og regnskabsvæsen og andre sekretariatsforretninger for departementet.

Jørgen Østrup, chef (36), f. 15, $\frac{1}{3}$ 72.

Fuldmægtig. (29).

Svend Erik H. Jacobsen, f. 31.

Overassistenter. (O.).

Aase H. I. Rasmussen, f. 19.
Margit Troelstrup, f. 13.

Den statistiske konsulent.

S. Reiermann (R.), (36), f. 22, $\frac{1}{4}$ 66.

1. lønningskontor.

Tlf. (01) 11 12 33.

Spørgsmål vedrørende fortolkning og ændring af lov nr. 291 af 18 juni 1969 om tjenestemænd i staten, folkeskolen og folkekirken og lov nr. 13 (B) af s. d. om tjenestemandslønninger m. m. og klassificering af tjenestemandstillinger i staten, folkeskolen og folkekirken (bortset fra spørgsmål vedr. tjeneste- og lejeboliger, fradrag for naturalydelse, uniform og særlige ydelser), herunder udfærdigelse af generelle bestemmelser om tjenestemandsløn under sygdom, ferie m. v. Sager om lønningsforskud. I øvrigt almindelige tjenestemandssager.

Ib de Hemmer Egeberg, chef (36), f. 21, $\frac{1}{12}$ 68.

Ekspeditionssekretær. (34).

Poul Henning Matson, f. 23, $\frac{1}{7}$ 66.

Ekspeditionssekretær. (O.).

A. E. Molt Wengel, f. 14.

Sekretærer. (O.).

Torben O. Møller, f. 46.

Oluf Emborg, f. 45.

Britta Ljungquist, f. 48.

Ekspeditionssekretær. (O.).

Hans Otto Grantzau, f. 16.

Overassistenter. (15).

Bodil Kure Nielsen, f. 18.

Eva Kühl, f. 22.

Vibeke M. Henriksen, f. 27.

Overassistenter. (O.).

Elsa Christensen, f. 08.

Ellen M. Lundin, f. 25.

2. lønningskontor.

Tlf. (01) 11 12 33.

Sager vedrørende de i tjenestemandsløvgivningen indeholdte bestemmelser om tjeneste- og lejeboliger, fradrag for naturalydelse, uniform, stedtillæg og særlige ydelser. Sager om de for statens tjenestemænd gældende arbejdstidsregler, herunder sager om overarbejdsbetaling. Endvidere sager om fastsættelse af honorarer, herunder honorarer og diæter til medlemmer af og sekretærer for råd, nævn og udvalg m. v. samt sager vedrørende lønordninger m. v.

H. Christensen (R¹), chef (36), f. 08, $\frac{1}{12}$ 58.

Ekspeditionssekretær. (34).

Poul Rubak, f. 16, $\frac{1}{8}$ 60.

Ekspeditionssekretærer. (31).

Poul Tauson, f. 18, $\frac{1}{8}$ 60.

Andreas Jacobsen, f. 15, $\frac{1}{8}$ 61.

Fuldmægtig. (29).

E. Allan Nielsen, f. 32, $\frac{1}{2}$ 67.

Sekretærer. (O.).

Gorm Neigaard Larsen, f. 46.

Niels M. Paludan, f. 42.

Kontorfuldmægtig. (20).

O. Møller Frederiksen, f. 14, $\frac{1}{2}$ 62.

Kontorfuldmægtig. (O.).

A. E. Fæster Sørensen, f. 15.

4. lønningskontor.

Tlf. (01) 11 12 33.

Sager om løn- og ansættelsesforhold for personale ved forskellige statsinstitutioner, der har „tjenestemandsoordninger“, uden at personalet dog er tjenestemænd samt for personale ved institutioner, der oppebærer statstilskud. Spørgsmål vedr. overenskomster med handels- og kontorfunktionærernes forbund i Danmark. Sager vedr. ikke-tjenestemænd, der hverken er omfattet af overenskomst eller lønnet med tjenestemandslignende løn, samt fastsættelse af timelønninger for undervisning.

Aa. C. Mørk Hansen (R¹), chef (36), f. 08, $\frac{1}{7}$ 51.

Ekspeditionssekretærer. (31).

Erik Linois de Scheel, f. 08, $\frac{1}{8}$ 58.

Ole P. Jacobsen, f. 15, $\frac{1}{8}$ 60.

Ekspeditionssekretær. (O.).

Lisbeth Jørgensen, f. 24.

Sekretær. (O.).

Jannik S. C. Dresling, f. 42.

Ekspeditionssekretær. (24).

Niels Erik Pihl Bisgaard, f. 32, $\frac{1}{4}$ 71.

Kontorfuldmægtig. (O.).

Otto B. Schandorff, f. 15.

Overassistenter. (15).

Harry Staunberg, f. 17.

B. Kjeld Valentin Jensen, f. 16.

Olga Gisselbæk, f. 09.

3. lønningskontor.

Tlf. (01) 11 12 33.

Sager vedr. statens overenskomster om løn- og arbejdsvilkår for arbejdere, funktionærer m. fl., dog bortset fra H.K. Sager vedr. fastsættelse af timelønninger til personale i staten bortset fra timelønninger for undervisning.

Karl Johan Christensen, chef (36), f. 25, $\frac{1}{4}$ 66.

Fuldmægtige. (29).

R. Henning R. Rasmussen, f. 25, $\frac{1}{4}$ 67.

Flemming Quaade Sarroe, f. 32, $\frac{1}{1}$ 71.

Fuldmægtig. (O.).

Bendt Otto Vogel, f. 29.

Sekretærer. (O.).

Gert Vagn Kristensen, f. 46.

Birgitte Nielsen, f. 45.

Kontorfuldmægtige. (O.).

Kaj Christensen, f. 09.

Erik Henry Dinesen, f. 13.

Overassistent. (15.).

Karen Grete Boesen, f. 13.

Pensionskontoret.

Tlf. (01) 11 12 33.

Alle principielle spørgsmål vedr. pensioner og efterindtægt. Beregning af pensioner. Understøttelsessager m. v. Meddelelse af tilladelse til forskrivninger af pension eller ventepenge.

S. Chidekel (R.), chef (36), f. 12, $\frac{1}{2}$ 66.

Ekspeditionssekretær. (34).

Erik Jørgen Lutz Jørgensen, f. 16, $\frac{1}{8}$ 61.

Ekspeditionssekretær. (31).

Jens Jørgen Pedersen, f. 26, $\frac{1}{1}$ 70.

Fuldmægtig. (29).

Fritz Schmitto, f. 27, $\frac{1}{4}$ 67.

Fuldmægtig. (O.).

Kay S. Arntzen, f. 33.

Sekretær. (O.).

Ib Gunnar Larsen, f. 43.

Bogholder. (20).

Erik Arne Hansen, f. 17, $\frac{1}{9}$ 61.

Kontorfuldmægtige. (O.).

Asger Henning Flenum, f. 09.*Carli E. Hækkerup*, f. 11.

Kancellister. (17).

Kamma Hansen, f. 18.*Marie Pardorf*, f. 15.

Overassistent. (O.).

Jens Chr. Gade Johansen, f. 14.Økonomi- og budgetministeriets
lægekyndige konsulent.Overlæge, dr. med. *C. J. Møllenbach* (R.).Tjenstgørende i stillingsvurderingsrådets
sekretariat.*Frank H. Hermind*, fuldmægtig (29), f. 32, $\frac{1}{4}$ 67.

Administrationsdepartementet.

Holmens Kanal 20, 1080 K. Tlf. (01) 11 16 06.

Departementschef. (39).

B. G. Toft-Nielsen, f. 20, $\frac{1}{1}$ 70.

Kommitteret i indkøb. (38).

Erik Fischer, f. 22, $\frac{1}{3}$ 72 (indtil $\frac{28}{2}$ 77).

Rådgivning i indkøbspørgsmål. Samordning af statens indkøb. Uddannelse af indkøbspersonel.

Konsulent. (O.).

Per Ivan Christensen, f. 39.

Fuldmægtig. (O.).

Benny Thomsen, f. 36.

1. kontor.

Departementets personale-, budget- og andre sekretariatsforretninger. Direkte bistand til statsinstitutionernes rationaliseringsvirksomhed. Statens annonce- og reklamekontor. Statens trykningskontor.

Olaf Cecil Johansen, chef (36), f. 20, $\frac{1}{7}$ 71.

Ekspeditionssekretær. (31).

Egmont Wilsfeld, f. 18.

Konsulenter. (O.).

Helge Werner, f. 14.*G. Graabek*, f. 30.*Jørgen Jensen*, f. 25.*Aage Holst*, f. 27.*P. Skaalum*, f. 37.

2. kontor.

Forvaltningens organisation. Efteruddannelse, herunder Danmarks Forvaltningshøjskole.

Helge Hauschild Korsbæk, chef (36), f. 33, $\frac{1}{4}$ 71.

Afdelingsleder. (O.).

Karl Kristian Mærsk, f. 19.

Sekretærer. (O.).

J. Grønnegård Christensen, f. 44.*Henning Hummelose*, f. 45.*Korinna Frisch Larsen*, f. 45.*Thorkild Terp Riising*, f. 46.*Anders Winther*, f. 37.*H. Würtzen*, f. 41.

3. kontor.

Forvaltningens anvendelse af edb. Edb-uddannelse.

Civing. *Jens Ulrik Dalgaard*, chef (O.), f. 35.

Civilingeniører. (O.).

Henrik Bloch Juhl, f. 42.*Claus Bærentzen*, f. 41.*C. Topsøe-Jensen*, f. 37.

Landinspektør. (O.).

Erik Stubkjær, f. 41.

Konsulent. (O.).

Dan Carl Pedersen, f. 42.

Sekretærer. (O.).

Jette Jermin Kjærsgaard, f. 43.*Bent Rasmussen*, f. 41.Major *S. V. Devantier* (31), f. 14, (udlånt fra forsvarsministeriet).

Administrationsrådet.

Holmens Kanal 20^a, 1080 K. Tlf. (01) 11 16 06.

Formand.

Økonomi- og budgetminister *Per Hækkerup*.

Medlemmer.

Departementschef *Jørgen Bredsdorff*.Professor, dr. jur. *Bent Christensen*.Amtmand *Niels Elkær-Hansen*.Departementschef *P. Gersmann* (R¹).Direktør *M. Halbye*.Direktør *O. Ingvarsen*.Departementschef *E. Jørgensen* (K.).Direktør, civilingeniør *K. Kalm* (R¹).Direktør *Jens M. Nielsen*.Professor *K. Th. Herborg Nielsen* (R.).Økonomidirektør *Jørgen Paldam*.Generaldirektør *Gunnar V. C. Pedersen* (K.).Departementschef *Erik Ib Schmidt*.Departementschef *Henning Strøm*.Kommitteret, fru *G. Rejslund Thomsen* (R¹).Departementschef *B. G. Toft-Nielsen*.

Danmarks Statistik.

Frederiksholms Kanal 27, 1220 K. Tlf. (01) 12 16 75.

Rigsstatistiker. (39).

N. V. Skak-Nielsen (R¹), f. 22, ($\frac{1}{9}$ 66) $\frac{1}{4}$ 67.

Afdelingschefer. (38).

K. H. Bjerke (K.), f. 04, ($\frac{1}{1}$ 67) $\frac{1}{4}$ 67, afsk. $\frac{31}{1}$ 73.*Aage Dornonville de la Cour*, f. 17, ($\frac{1}{1}$ 67) $\frac{1}{4}$ 67.

Kontorchefer. (36).

H. Normann, f. 05, $\frac{1}{4}$ 58.*L. G. A. Meyer* (R.), f. 24, $\frac{1}{3}$ 66.*R. Fuulsang* (R.), f. 18, $\frac{1}{2}$ 67.

453 a

453 b

Helge Palle Bov, f. 22, $\frac{1}{9}$ 67.
 Edvard Pedersen, f. 24, $\frac{1}{9}$ 67.
 Ole Georg Bruhn Johansen, f. 28, $\frac{1}{9}$ 69.
 Erling Jørgensen, f. 31, $\frac{1}{5}$ 69.
 Helge Toft-Nielsen, f. 29, $\frac{1}{5}$ 69.
 Torben Kirstein, f. 16, $\frac{1}{7}$ 69.
 Poul Georg Christian Jensen, f. 27, $\frac{1}{4}$ 70.

Chef for hulkortafdelingen. (36).

Arne Leo Bunckenburg, f. 25, $\frac{1}{4}$ 69.

Regnskabskyndig konsulent. (36).

Ellen Margrethe Olsen, f. 15, $\frac{1}{4}$ 67.

Ekspeditionssekretær. (34).

Martin Berthelsen Ulv, f. 20, $\frac{1}{1}$ 70.

Rita Julia Knudsen, f. 23, $\frac{1}{2}$ 69.

Fuldmægtig. (34).

Gunvor Margrethe Højberg, f. 30, $\frac{1}{10}$ 70.

Ekspeditionssekretær. (31).

Knud Kjærsgaard Eriksen, f. 20, $\frac{1}{11}$ 70.

Ekspeditionssekretærer. (O.).

Poul Mogens Buch, f. 19.

Leivur Gregersen, f. 26.

John Bjerregaard Jensen, f. 28.

Niels Jensen, f. 28.

Karen Helene Nielsen, f. 23.

Henrik Vilhelm Munck, f. 32.

Fuldmægtige. (29).

Harald Jensen, f. 17, $\frac{1}{4}$ 52, u. n.

Thorkild Hune, f. 27.

Sven Aabling-Thomsen, f. 34.

Hans Henrik Pinholt, f. 26.

Olav Bak Olesen, f. 21.

Hans Georg Baggendorff, f. 32.

Fuldmægtige. (O.).

Jørgen Alexandersen, f. 30.

Erling Kærn, f. 16.

Niels Otto Lindskrog, f. 33.

Preben Oluf Foli Nielsen, f. 30.

Lene Skotte, f. 35.

Arne Slyngborg, f. 32.

Sekretærer. (21).

Ole Erik Pedersen, f. 17, u. n.

Helge Bünger, f. 21.

Sekretærer. (O.).

Niels Ahrendt, f. 40.

Erik Andreasen, f. 46.

Gorm Bendix-Poulsen, f. 29.

Søren Brodersen, f. 45.

Jørgen Calundann, f. 43.

Uffe Holm Christensen, f. 40.

Poul Uffe Dam, f. 44.

Thomas Elkjær, f. 39.

Tom Elkær-Hansen, f. 43.

Palle Erling Faurby, f. 41.

Jan Foghmar, f. 45.

Torben Gjede, f. 41.

Niels Hjorth Hald, f. 42.

Bjarne Franklin Hansen, f. 44.

Kristian Hjulsager, f. 44.

Søren Hostrup-Pedersen, f. 39.

Lars Borchsenius Jensen, f. 48.

Maz Fabricius Jessen, f. 41.

Joen Joensen, f. 43.

Hans Christian Jørgensen, f. 38.

Jørgen Jørgensen, f. 39.

Dieter Kirschke, f. 40.

Mogens Nagel Larsen, f. 46.

Peter Henrik Larsen, f. 39.

Borge Johannes Lind, f. 38.

Jørgen Lundgaard, f. 40.

Bent Angelo Nielsen, f. 44.

Vøgg Lowe Nielsen, f. 45.

Kaj Pedersen, f. 32.

William Scharling, f. 41.

Bo Simonsen, f. 41.

Finn Spieker, f. 42.

Karsten Stetkær, f. 43.

Bent Hansen Thage, f. 43.

Edith Ildiko Theis-Nielsen, f. 43.

Henrik Thorsen, f. 39.

Lars Callo Thygesen, f. 45.

Ole Zacchi, f. 39.

Civilingeniør. (O.).

Hans Emil Schou, f. 13.

Bogholder. (20).

Elly Pockendahl, f. 07.

Afdelingsledere. (20).

Helga I. E. Wang Jørgensen, f. 24, $\frac{1}{4}$ 67.

Ulla Boja Andersen, f. 26, $\frac{1}{4}$ 67.

Kathrine Kristensen Skern, f. 08, $\frac{1}{4}$ 67.

Gunhild Elisabeth Johnna Michelsen, f. 22, $\frac{1}{4}$ 67.

Biblioteksfuldmægtig. (20).

Inger Malmtoft, f. 21, $\frac{1}{6}$ 70.

Kancellist. (18).

Kirsten Alexandrine Frandsen, f. 24.

Kancellister. (17).

Karen Lund, f. 03.

Lissy Marie Palsvig, f. 25.

Elly Flindt, f. 09.

Anna Lis Collstrup, f. 29.

Else Birgit Mortensen, f. 34.

Ellen Oppenheim, f. 26.

Ingrid Minna Marie Madsen, f. 19.

Elma Henriette Ingeborg Vinten, f. 22.

Ulla Lizzie Bjørn Sørensen, f. 29.

Grete Petersen, f. 30.

Gudrun Nichum, f. 23.

Inge Marie Birte Spangsborg Poulsen, f. 29.

Bodil Hanne Marie Guldberg Konnerup, f. 15.

Kirsten Edith Jørgensen, f. 41.

Overassistent. (15).

Harriet Fahmoe, f. 05.

Inger Fjeldberg, f. 14.

Adda Bentzen, f. 15.

Alice Olsen, f. 13.

Asta Andersen, f. 12.

Else Ferlov-Nielsen, f. 10.

Else Schwartz Christensen, f. 15.

Elly Christensen, f. 25.

Else Margaritha Worm, f. 21.

Gert Raaberg, f. 35.

Inge Espersen, f. 36.

Afdelingsledere. (O.).

Janus Hellman, f. 21.

Herbert Bøje Jacobsen, f. 21.

Peter Lorentzen, f. 25.

Heinrich Pontoppidan Rasmussen, f. 10.

Kontorfuldmægtige. (O.).

Niels Frederik Andresen, f. 09.

Ilsa Helen Kjærsgaard Hansen, f. 23.

Under økonomi- og budgetministeren er endvidere henlagt anliggender vedr. økonomisk samvirken samt lovgivningen om Danmarks Nationalbank.

453 d

I. revisionsdepartement.

St. Kongensgade 45-47, 1264 K. Tlf. (01) 11 1666

Det almindelige revisionsmæssige tilsyn med samt den regnskabsmæssige og kritisk-økonomiske revision af arbejdsmin., boligmin., fiskerimin., handelsmin., indenrigsmin., justitsmin., landbrugsmin., min. for forureningsbekæmpelse, min. for Grønland, min. for offentlige arbejder, socialmin., statsmin. udenrigsmin. og de under disse hørende institutioner. Endvidere regnskaberne for Rigshospitalet, statens beredskabslagre i henhold til lov nr. 277 af 9 juni 1948. Revisionen af Indkøbsforeningerne for mindre Jordbrugere og af en række legater og fonde. Eftersyn af kasse- og aktivbeholdninger ved de under området hørende selvstændige kasser med undtagelse af sådanne, for hvilke eftersyn foretages af vedkommende administration eller anden myndighed.

De regnskaber, der revideres ved den pågældende centralstyrelses foranstaltning, revideres af revisionsdepartementet dog kun i det omfang, som følger af § 15 i regnskabs- og revisionsloven; dette gælder regnskaberne vedrørende statsbanernes indtægter af befordring m. v. samt post- og telegrafvæsenets indtægter og udgifter, bortset fra lønninger til månedslønnet personale.

Departementschef. (39).

H. C. A. Engmann (R¹.), f. 05, $\frac{1}{3}$ 51.

Afdelingschefer. (38).

A. E. Juul (R¹.), f. 09, $\frac{1}{8}$ 66.

Sekretariatet.

1. kontor.

Departementets almindelige sekretariatsforretninger, herunder budget-, kasse- og regnskabsvæsen samt almindelige spørgsmål om departementets organisation, virksomhed, effektivitet m. v. Revisionsområde: Arbejdsmin.s centralstyrelse, arbejdsdirektoratet, arbejdsrådet, arbejdsretten, dir. for arbejdstilsynet, statens specialarbejderskoler, uddannelsesrådet for specialarbejdere m. m. Indenrigsmin.s centralstyrelse, overøvrighedernes kontorholdsudgifter m. v., Sundhedsstyrelsen, Seruminstitutet, skoler for medicinsk personale, udskrivningsvæsenet, værnepligtiges anvendelse til civilt arbejde, Karantænekommissionerne, apotekerfonden m. m. Min. for forureningsbekæmpelse med herunder hørende institutioner. Socialmin.s centralstyrelse, Direktoratene for ulykkesforsikringen og sygekassevæsenet, Invalideforsikringsretten, Invalidenævnet, Danmarks sociale højskole, Socialforskningsinstitutet, mødrehjælpsinstitutioner m. fl. institutioner.

G. I. Hansen (R.), chef (36), f. 19, $\frac{1}{10}$ 66.

Anton Toft (M. T. Kha.), regnskabskonsulent (34), f. 15, $\frac{1}{4}$ 68.

Ekspeditionssekretær. (31).

Axel Vilhelm Christiansen, f. 16, $\frac{1}{2}$ 59.

Ekspeditionssekretær. (O.).

Knud Skou Udesen, f. 19.

Sekretær. (O.).

Jørgen Mohr, f. 40.

Revisor II. (21).

Per Roar Astrup Christensen, f. 17.

Revisor.

Tommy Flander, f. 22, fg.

Kancellister. (17).

Else Margrethe Christensen, f. 19.

Elna Marie Møllerup, f. 10.

Aase Solfeldt, f. 21.

Kontorfuldmægtig. (O.).

Ella Jakobsen, f. 20.

Overassistent. (O.).

Grete Lorenzen, f. 09.

2. kontor.

Landbrugsmin.s centralstyrelse, matrikeldirektoratet, statens jordlovsudvalg, jordfordelingssekretariatet, statens husdyrbrugsforsøg, statens forsøgs- virksomhed i plantekultur, statsfrøkontrollen, statens forsøgsmejeri, statens redskabsprøver, direktoratet for statskovbruget, skovdistrikterne, Jagt- og Skovbrugsmuseet, klitvæsenet, jagtrådet, statskontrollen med mejeriprodukter og æg m. m., landbrugsmin.s eksportlicenskontor, statens kornkontor, statens foderstofkontrol, statens plantetilsyn, statens skadedyrlaboratorium, statens veterinære serumlaboratorium, statens veterinære institut for virusforskning, veterinærdirektoratet, landvindingearbejder, Indkøbsforeningerne for mindre Jordbrugere. Endvidere fiskerimin. og de under dette hørende institutioner, samt regnskabsmæssigt tilsyn med fiskeauktionsmestrene.

A. Vainer (R.), chef (36), f. 20, $\frac{1}{9}$ 69.

Ekspeditionssekretær. (31).

Leif Christiansen, f. 20, $\frac{1}{4}$ 67.

Fuldmægtig.

Egon Larsen, f. 21, fg.

Sekretær. (O.).

Hans Lind, f. 44.

Revisor I. (27).

Johannes Raunsbæk Poulsen, f. 12, $\frac{1}{6}$ 62.

Revisor.

Frede Sterner, f. 18, fg.

Kancellist. (17).

Ruth Holmsted Sørensen, f. 22.

Overassistent. (12).

Lise Tvillum, f. 18.

Overassistent. (O.).

Lizzi Klargaard, f. 21.

Grethe Noring, f. 20.

Alice Weber-Hansen, f. 25.

3. kontor.

Min. f. Grønlands centralstyrelse. Den kgl. grønlandske Handel samt legater og stiftelser.

S. Larsen (R¹.), chef (36), f. 07, $\frac{1}{1}$ 52.

Ekspeditionssekretær. (O.).

Erik Mørck Ascanius, f. 10.

Sekretær. (O.).

Erik Borup Jespersen, f. 33.

Revisor I. (27).

Niels Lund Jensen, f. 22.

Revisorer.

Frede Agerup, f. 08, fg.*Martin Bernhardt*, f. 07, fg.

Kontorfuldmægtig. (O.).

Ove Madsen, f. 11.*Gerda Nielsen*, f. 16.*Erik Peters*, f. 18.

Overassistent. (12).

Else Thulesen, f. 24.

Overassistenter. (O.).

Torben Nielsen, f. 16.*Inger Løkkegaard Ibsen*, f. 17.*Harrya Albinka Eriksen*, f. 12.*Ulla Billeskov*, f. 21.*Paula Nielsen*, f. 22.

4. kontor.

Tlf. (01) 14 81 00.

Handelsministeriet og de under dette hørende institutioner m. v. Justitsmin.s centralstyrelse, Overformynderiet, Statstidende, Lovtidende og Ministerialtidende, rigsadvokaturen og statsadvokaturerne, for så vidt angår disses kontorholds- og bygningsudgifter, rådet for større færdselsikkerhed, retslægerådet, Statens brandsinspektion, filmcensuren. Direktoratet for fængselsvæsenet og de derunder hørende anstalter, rigspolitiet, Københavns politi, Centralregistret for motorkøretøjer, politimestrene og landfogeden på Færøerne, de færøske systers bolig- og kontorholdsregnskaber, Færøernes oppebørselskontor, forstrandsregnskaber, regnskaber over bøder til statskassen og jagttegnsafgiften. *T. A. Christensen* (R¹), chef (36), f. 10, $\frac{1}{4}$ 58.

Ekspeditionssekretær. (31).

Svend Erik Dragsted, f. 23, $\frac{1}{3}$ 66.

Ekspeditionssekretær. (O.).

Kay Aage Moltke, f. 12.

Sekretær. (O.).

Grete Damm, f. 43.

Overassistenter. (O.)

Ellen Engelholm, f. 10.*Mogens Jensen*, f. 23.*Tove Johanne Nagel*, f. 24.

5. kontor.

Revision af regnskaberne for Fødselsanstalten i Jylland, Finseninstituttet, Rigshospitalet, statshospitalerne, statens tilskud til de kommunale sygehuse m. v., civilforsvaret. Socialstyrelsen. Endvidere Medicinalnævnet samt statens beredskabslagre i henhold til lov nr. 277 af 9 juni 1948.

J. Skovgaard-Hansen (R.), chef (36), f. 09, $\frac{1}{1}$ 64.

Ekspeditionssekretær. (31).

Ove P. E. Kaas-Petersen, f. 24, $\frac{1}{4}$ 69.

Ekspeditionssekretær. (O.).

Kaj Frantz Frederik Ahlberg, f. 19.

Sekretær. (O.).

Peter Christensen, f. 45.

Revisor.

Svend Ejner Søndergaard Jørgensen, f. 21, fg.

Kancellist. (17).

Karen Marie Grønbech, f. 35.

Overassistent. (O.).

Anne Østergaard, f. 20.

6. kontor.

Revision af statsbanernes regnskaber, samt tilskud til private jernbaner m. v. Endvidere regnskabsmæssigt tilsyn med privatbanerne.

C. H. A. Hansen (R¹), chef (36), f. 05, $\frac{1}{8}$ 50.

Ekspeditionssekretær. (34).

Niels Thorbek, f. 12, $\frac{1}{1}$ 70.

Sekretær. (O.).

Allan Børge Larsen, f. 45.

Revisor.

Ivar Christensen, f. 12, fg.

Kancellister (17).

Kirsten Wiwel, f. 18.*Gerda Rahr*, f. 26.

7. kontor.

Revision af regnskaberne for min. for off. arbejder, post- og telegrafvæsenet, luftfartsvæsenet, Danmarks geologiske undersøgelser, kommissariatene ved statens ekspropriationer.

H. A. Hjortholt (R¹), chef (36), f. 06, $\frac{1}{6}$ 54

Ekspeditionssekretærer. (34).

Poul Weiling, f. 12, $\frac{1}{1}$ 70.*Hans Christian Blinkenberg*, f. 12, $\frac{1}{1}$ 70.

Revisor.

Svend Munch Pedersen, f. 28, fg.

Kancellister. (17 og 18).

Ellen Geddey, f. 21.*Kirsten Josefine Harder* (F.M.2.), f. 05.

8. kontor.

Revision af regnskaberne for vejvæsenet, de til vejformål m. v. bestemte indtægter, vandbygningsvæsenet, statshavne m. m., statens opmudringsmateriel og statens arealer ved Hirtshals og Hanstholm. Endvidere revision af bygge- og anlægsudgifter for så vidt angår statsbanerne og statens lufthavne.

Arne Karl Johansen, chef (36), f. 22, $\frac{1}{4}$ 66.

Ekspeditionssekretær. (31).

Vagn Darre, f. 04, $\frac{1}{1}$ 50.

Sekretær. (O.).

Torben Hanum, f. 43.

Revisor.

Ole Larsen, f. 31, fg.

Ingeniør. (O.).

Aksel K. Juul, f. 23.

Kontorfuldmægtig. (O.).

Hans Jepsen, f. 15.

Overassistent. (12).

Thor Kofoed Juul, f. 22.

Overassistent. (O.).

Hans Jepsen, f. 15.

9. kontor.

Revision af lønnings- og pensionssager.

Kirsten Gudrun Øllgaard (R.), chef (36), f. 11, $\frac{1}{4}$ 69.

Ekspeditionssekretærer. (31 og 34).

Arminn René Kristiansen, f. 13, $\frac{1}{1}$ 70.

Else Hahn, f. *Svalberg*, f. 11, $\frac{1}{1}$ 65.

Hans Ibsen, f. 27, $\frac{1}{8}$ 71.

Kancellist. (18).

Inger Andersen, f. 15.

Overassistent. (O.).

Ellen Due-Petersen, f. 06.

10. kontor.

Boligmin.s centralstyrelse, ministeriets ejendoms- og lokaleadministration, boligtilskud, by- og landsplanlægningen m. v. Endvidere revision af byggeri under landbrugsmin., indenrigsmin., boligmin., socialmin., arbejdsmin., justitsmin. (rets- og politivæsenet), undervisningsmin. (rigshospitalet) samt post- og telegrafvæsenet.

Arne Fock, chef (36), f. 23, $\frac{1}{7}$ 71.

Ekspeditionssekretær. (31).

Jens Peter Jensen Møller, f. 21, $\frac{1}{8}$ 63.

Sekretær. (O.).

Peter Wilhelmsen, f. 48.

Revisor II. (21).

Axel Ib Vilhelmsen, f. 25, $\frac{1}{1}$ 70.

Revisor.

Harry Laursen, f. 44, fg.

Kontorfuldmægtig. (O.).

Niels Back, f. 17.

11. kontor.

Revision af de under statsmin. og udenrigsmin. hørende regnskaber.

M. P. Winther (R.), chef (36), f. 20, $\frac{1}{4}$ 66.

Ekspeditionssekretær. (O.).

Ove Sloth, f. 29.

Sekretær. (O.).

Leif Grünfeld, f. 38.

Revisor I. (27).

Ingulf Jørn Lehmann Glad, f. 30, $\frac{1}{12}$ 64.

Revisorer. (O.).

Svend Andersen, f. 10.

Erik Roum Jensen, f. 34.

Kancellist. (17).

Sten Darre, f. 32.

Overassistenter. (O.).

Borge Emil Jøger, f. 23.

Thyra Nielsen, f. 06.

Vibeke Esther Damborg, f. 22.

Kontoret for EDB-anliggender.

Alle spørgsmål i forbindelse med overgang til elektronisk databehandling, herunder bistand ved planlægning af edb-systemer, ved etablering af den interne kontrol samt ved tilrettelægning af revisionen af edb-regnskaber.

C. Munch-Jensen (R.), chef, konsulent (36), f. 22, $\frac{1}{4}$ 69.

— — — fuldmægtig (O.).

— — — sekretær (O.).

Planlægningskontoret.

Den generelle planlægning af revisionsarbejdet. Udarbejdelse af forslag til generelle retningslinier for revisionsteknik og revisionsmetoder. Rationalisering af revisionsarbejdet. Bistand ved administrationens omlægning af regnskabsvæsenets organisation.

A. Brendstrup (R.), chef, konsulent (36), f. 27, $\frac{1}{4}$ 69.

— — — fuldmægtig (O.).

Ole Krall, revisor, f. 27, fg.

Poul Schultze, f. 24, fg.

2. revisionsdepartement.

Borgergade 18, 1300 K. Tlf. (01) 11 16 66.

Revisionsområde: kirkemin., undervisningsmin., min. for kulturelle anliggender, forsvarsmin., økonomi- og budgetmin. og finansmin. samt de under disse ministerier henhørende institutioner (med undtagelse af Rigshospitalet under undervisningsministeriet). Endvidere de under justitsmin. hørende retter, stiftmidlerne og en række legater og fonde.

Departementschef. (39).

J. Bredsdorff, f. 15, $\frac{1}{7}$ 66.

1. kontor.

Kampmannsgade 1, 1604 V. Tlf. (01) 12 36 40 og 12 50 85.

Revision af regnskaberne fra Kildeskattedirektoratet, amtskattinspektorer, amtstuer og stempelpapirforhandlere samt af Kbhvns magistrats regnskaber over skatter og afgifter.

Keld Brixtofte, chef (36), f. 22, $\frac{1}{11}$ 67.

Ekspeditionssekretær. (34).

Hedevig Vibeke Olesen, f. 19, $\frac{1}{10}$ 70.

Ekspeditionssekretærer. (31).

Halfdan Johannes Weiss Gislason, f. 17, $\frac{1}{3}$ 63.

Israel Weidberg, f. 10, fg.

Ekspeditionssekretær. (O.).

Andreas Damgaard, f. 21.

Revisor.

Hans Christian Amsinck, f. 25, fg.

Kancellist. (17).

Aase Lucie Andersen, f. 14.

Overassistenter. (O.).

Else Birgit Olsen, f. 30.

Kirsten Sonja Roskjær, f. 25.

Tove Hausted Kirstein, f. 16.

Inger Stefania Kristensen, f. 22.

2. kontor.

Kampmannsgade 1, 1604 V. Tlf. (01) 12 36 40 og 12 50 85.

Revision af regnskaberne over retsafgifter, skifte-

og arveafgifter, samt de af retterne aflagte administrationsregnskaber.

Emma Riberholt (R¹), chef (36), f. 06, $\frac{1}{10}$ 59.

Ekspeditionssekretær. (34).

Niels Jacob Berthelsen Bak, f. 12, $\frac{1}{10}$ 70.

Ekspeditionssekretær. (31).

Holger Emil Brendstrup, f. 09, $\frac{1}{4}$ 58.

Ekspeditionssekretærer. (O.).

Esther Elvang, f. 08.

Otto Rosentoft, f. 10.

Kristian Lørup Sørensen, f. 22.

Sekretærer. (O.).

Kirsten Leth-Nissen, f. 41.

Else Ørkild-Hansen, f. 24.

Overassistenter. (O.).

Kaja Lis Christensen, f. 30.

Ruth Rasmussen, f. 16.

Ella Sonne, f. 20.

3. kontor.

Kampmannsgade 1, 1604 V. Tlf. (01) 12 36 40 og 12 50 85.

Revision af de under finansministeriet og økonomi- og budgetministeriet henh. regnskaber med undtagelse af de til I. kontor henlagte amtstuerregnskaber m. v.

Svend Carl Gravesen, chef (36), f. 26, $\frac{1}{7}$ 71.

Jens Aage Knudsen, regnskabskonsulent (34), f. 22, $\frac{1}{7}$ 72.

Ekspeditionssekretær. (O.).

Eyvind Halse, f. 33.

Fuldmægtig. (O.).

Rita Alma Nielsen, f. 35.

Sekretær. (O.).

Inge-Lise Bigler, f. 41.

Revisorer I. (27).

Werner Willy Johannes Lassen, f. 20, $\frac{1}{11}$ 69.

Revisor II. (21).

Kurt Gjevmoë, f. 31, $\frac{1}{11}$ 69.

Kontorfuldmægtig. (O.).

Anni Birgit Pape, f. 25.

Kancellist. (18).

Grethe Olga Stoye Johansen, f. 16.

Kancellist. (17).

Else Møller, f. 31.

Overassistenter. (O.).

Tove Franck, f. 22.

Rosa Olsen, f. 25.

4. kontor.

Borgergade 18, 1300 K. Tlf. (01) 11 16 66.

Forsvarsministeriets centralstyrelse, forsvarskommandoen, flyvevåbnets institutioner og afdelinger, hjemmeforsvaret, forsvarrets civilundervisning, forsvarrets oplysnings- og velfærdstjeneste, meteorologisk institut, geodætisk institut, søkortarkivet, fyrvæsenet, lodsvæsenet, redningsvæsenet, Nyboder m. m. Forsvarrets månedslønninger og pensioner m. m.

M. T. Hærning (R¹), chef (36), f. 08, $\frac{1}{9}$ 57.

Ekspeditionssekretær. (31).

Erik Jørgen Højbye, f. 25, $\frac{1}{6}$ 70.

Fuldmægtig. (O.).

Peter Bonnevie, f. 33.

Revisor I. (27).

Willy Kjær, f. 03, $\frac{1}{4}$ 54.

Revisor.

Knud Even Balslev, f. 19, fg.

Kontorfuldmægtig. (O.).

Karen Strøbech, f. 12.

Kancellist. (17).

Johanne Margrethe Frederiksen, f. 28.

Finn Mathiesen, f. 25.

Overassistent. (12).

Gurli Holm, f. 21.

Overassistenter. (O.).

Hedvig Emilie Bai Nielsen, f. 22.

Svend Østen Sigismund, f. 14.

5. kontor.

Borgergade 18, 1600 K. Tlf. (01) 11 16 66.

Almindelige sager vedrørende revisionsplanlægning og revisionsteknik, rationaliseringsvirksomheden inden for departementet samt intern uddannelse og information. Revisionsområde: Ministeriet for kulturelle anliggenders centralstyrelse, herunder tilskud til internationale organisationer og virksomhed i udlandet, biblioteker, arkiver, museer, dansk sprognævn, det kgl. teater og kapel, statens teaterskole, Danmarks biblioteksskole, naturfredning og bygningsfredning, Danmarks hus i Paris, sekretariatet for nordisk kulturelt samarbejde, Grønlands radio, filmudlejningsvirksomhed og biblioteksvæsen i Grønland, tilskud til kunstneriske formål, statens kunsthåndværk, den kulturelle fond, det danske filminstitut, statens filmcentral, det danske filmmuseum, den danske filmskole, Danmarks radio og radiospretningsfonden, Dansk Forfatterforenings radiokasse, Danmarks teknisk-videnskabelige forskningsråd, statens tekniske videnskabelige fond, forskningscentret i Hørsholm, de fem forskningsråd, forskningssekretariatet, planlægningsrådet for forskningen, dansk rumforskningsinstitut, dansk følgeforskning i forbindelse med internationale samarbejdsprojekter inden for rumforskningen (ESRO).

M. Madsen (R.), chef (36), f. 25, $\frac{1}{4}$ 68.

Ekspeditionssekretær. (O.).

Fritz Jens Vesterdahl, f. 18.

Fuldmægtig. (O.).

Magnus Hendrik Spies, f. 30.

Sekretær. (O.).

Anders Eldrup, f. 48.

Revisor I. (27).

Niels Erik Bangsbo Andersen, f. 13, $\frac{1}{4}$ 57

Revisor.

Rasmus Christian Aarup Hansen, f. 42, fg.

Overassistenter. (O.).

Grete Norrelund Larsen, f. 25.

Yvonne Magnå, f. 18.

Ulla Nielsen, f. 26.

6. kontor.

Borgergade 18, 1300 K. Tlf. (01) 11 16 66.

Kirkemin.s centralstyrelse, stiftsmidlerne, statsstøtte til kirkebyggeri. Undervisningsmin.s centralstyrelse, udgifter til internationale organisationer og virksomhed i udlandet, statsgymnasierne, statens studenterkursus, statsseminarierne, private seminarier m. v., tilsynet med handelsskolerne, tilsynet med den tekniske undervisning, maskinmesterskoler, teknika, handelshøjskoler m. m. Tilsyn med undervisningsministeriets tilskudsforvaltning. Legater og fonde.

P. E. E. Nielsen (R^{1.}), chef (36), f. 03, $\frac{1}{8}$ 54.

Ekspeditionssekretær. (34).

Verner Finn Nielsen, f. 12, $\frac{1}{1}$ 70.

Ekspeditionssekretær. (31).

Carl Christian Oettinger, f. 20, ($\frac{1}{2}$ 65), $\frac{1}{7}$ 67.

Ekspeditionssekretær. (O.).

Lars Christian Larsen, f. 23.

Kontorfuldmægtig. (O.).

Ada Nanny Beermann, f. 18.

Kancellist. (18).

Ellen Lorentzen, f. 08.

Kancellister. (17).

Meta Maria Knutzen, f. 20.

Else Kirkeby, f. 19.

Inger Christophersen, f. 27.

7. kontor.

Borgergade 18, 1300 K. Tlf. (01) 11 16 66.

Departementets sekretariatsforretninger herunder budget-, kasse- og regnskabsvæsen. Revisionsområder: Universiteterne og universitetscentrene, Danmarks tekniske højskole, Danmarks ingeniørakademi, Danmarks farmaceutiske højskole, tandlægehøjskolerne, Danmarks lærerhøjskole, Danmarks højskole for legemsøvelser, Danmarks pædagogiske institut, atomenergikommisionen, den kgl. veterinær- og landbohøjskole, „Hollufgård“ og „Nørregård“, de regionale edb-centre ved Københavns og Århus universiteter, statens uddannelsesstøtte, det kgl. akademi for de skønne kunster, arkitektskolen i Århus, musikkonserveratorierne, musikhistorisk museum, bygge- og anlægsarbejder under undervisningsmin. og min. for kulturelle anliggender.

S. F. Lenter-Olsen (R.), chef (36), f. 12, $\frac{1}{4}$ 62.

Ekspeditionssekretær. (34).

Knud Anders Olsen, f. 17, $\frac{1}{10}$ 70.

Ekspeditionssekretær. (31).

Helge Carlo Nielsen, f. 21, $\frac{1}{7}$ 68.

Ekspeditionssekretær. (O.).

Ole Jørgen Warberg, f. 31.

Sekretær. (O.).

Bjorn Olsen, f. 47.

Revisorer.

Svend Ove Eigil Nielsen, f. 36, fg.

Tage Granlie Smith, f. 18, fg.

Afdelingsleder. (O.).

Vagn Egede Eiland, f. 12.

Kancellist. (18).

Emilie Høegh-Guldberg, f. 05.

Kancellist. (17).

Lis Rasmussen, f. 25.

Overassistent. (12).

Tore Margot Holdt, f. 32.

8. kontor.

Borgergade 18, 1300 K. Tlf. (01) 11 16 66.

Orlogsværftet, ammunitionsarsenalet, den militære klædefabrik, forsvarets materielintendantur, forsvarets fabriksstyrelse, hærens materielkommando (herunder nordjyske, sydjyske og sjællandske parkområde), forsvarets bygningstjeneste, intendanturkorpsets skole, hærens officersskole, marine-staben, søværnets officersskole, søværnets materielkommando, søværnets flådestationer, marinestationer, skoler og skibe m. v., Nato-delegationer. Særlige revisionsopgaver i forbindelse med den nordatlantiske traktats organisation (NATO) og det fællesfinansierede dansk-amerikanske skibsbygningsprogram. Revisionen af den europæiske organisation for atomkærneporskning (CERN).

S. Scheving Christensen (R.), chef (36), f. 08, $\frac{1}{4}$ 63.

Ekspeditionssekretær. (34).

Poul Albert Larsen, f. 15, $\frac{1}{10}$ 70.

Ekspeditionssekretær. (31).

Bjorn Gustav Cronquist, f. 11, $\frac{1}{4}$ 58.

Ekspeditionssekretær. (O.).

Erik Vagn Jensen, f. 21.

Revisor.

Jens Wagner Rasmussen, f. 21, fg.

Kontorfuldmægtige. (O.).

Peter Andreas Tvede Bokkenheuser, f. 22.

Inga Clemmensen, f. 15.

Kancellist (17).

Emmy Lübschütz, f. 26.

Overassistenter. (O.).

Ruth Berner, f. 23.

Bodil Benedicte Kjær-Jensen, f. 28.

Erna Elisabeth Malling, f. 14.

Kaj Georg Vilhelm Jensen Rønnebæk, f. 06.

9. kontor.

Borgergade 18, 1300 K. Tlf. (01) 11 16 66.

Kasseeftersynsvirksomhed ved forsvarets militære og civile myndigheder, tilsyn med den interne kontrol med forsvarets materielbeholdninger og revision af regnskaberne fra hærens regnskabspligtige myndigheder samt lægekorpsets sjællandske personeldepot og danske militære FN-styrker. Revisionen af forsvarets cafeteriavirksomhed.

C. M. Thræn Knudsen (R.), chef (36), f. 14, $\frac{1}{5}$ 66.

Konsulent.

J. Rosenlund (R^{1.}), (H.T.S.), f. 10, $\frac{1}{8}$ 71, fg.

Revisorer I. (27).

Mogens Christiansen, f. 11, $\frac{1}{8}$ 69.

Poul Aage Steengard, f. 25, $\frac{1}{7}$ 72.

Overassistenter. (O.).

Else Valborg Berling, f. 30.*Margrethe Frederiksen*, f. 15.

Konsulent i elektronisk databehandling.

Kampmannsgade 1, 1604 V. Tlf. (01) 12 50 85.

Ib Ørkind-Hansen (36), f. 24, $\frac{1}{10}$ 71.

Ekspeditionssekretær. (O.).

Mary Lisbeth Uldall-Hansen, f. 18.

Bogholder. (21).

Poul Harry Rubeksen, f. 18, $\frac{1}{4}$ 59.

Arkivar. (20).

J. Junggreen, f. 27.

4. kontor.

Patenter, varemærker og mønstre. Fimalov. Konkurrence. Statens kontrol med arbejder af ædle metaller. Butikslukning. Bogføringslov.

P. Thorell (R.), chef (36), f. 17, $\frac{1}{10}$ 70.

Ekspeditionssekretær. (34).

Allan Rønsted, f. 21, $\frac{1}{8}$ 63.*Frede Axel Christensen* (H.T.C.F.), f. 20, $\frac{1}{2}$ 64.

Fuldmægtig. (O.).

E. Mølgaard, f. 30, $\frac{1}{4}$ 67.

2. afdeling.

H. O. Christiansen (R¹), afdelingschef (38), f. 15, $\frac{1}{4}$ 61.

1. kontor.

Handelspolitiske spørgsmål. GATT. UNCTAD: Erhvervsfonden. Ekspportfremme. Statens husholdningsråd. Forbrugerspørgsmål. Turistvæsen. Udenlandske investeringer. Den internationale bank.

P. F. Naegeli (R.), chef (36), f. 16, $\frac{1}{4}$ 71.

Ekspeditionssekretær (31).

Mogens Bjerregaard Jensen, f. 20, $\frac{1}{7}$ 64.*Lauritz Christian Lunn*, f. 08, handelspolitisk rådgiver.

Ekspeditionssekretær (O.).

Karengete Arnskov, f. 16.

2. kontor.

Inden- og udenlandske forhold vedrørende vareforsyning. Produktionsspørgsmål vedrørende enkeltvarer og varegrupper. Beredskab på vareforsyningsområdet. Mælkeordninger. Energispørgsmål, herunder EKSF. Markedsordninger vedrørende landbrugsvarer m. v. (f. eks. sukker, tobak, vin og sprit).

N. B. Hansen (R¹), chef (36), f. 10, $\frac{1}{7}$ 53.

Ekspeditionssekretær. (34).

Svend Hartlev, f. 17, $\frac{1}{3}$ 62.

Ekspeditionssekretær. (31).

Niels Albert Henriksen, f. 14.

Ekspeditionssekretærer. (O.).

Eyvind Olaus Moe, f. 20.*Kate Galle Gottlieb*, f. 31.

3. kontor.

Almindelige økonomiske forhold og samordningsspørgsmål, herunder import- og valutaspørgsmål. Importhudgettet. Internationalt økonomisk samarbejde, herunder nordisk økonomisk samarbejde.

E. F. Nielsen (R¹), chef (H.), f. 12.

Ekspeditionssekretær. (31).

Thomas Peter Hiort-Lorenzen, f. 12.

454

Handelsministeriet.

(Min. or handel, håndværk, industri og søfart).

Slotsholmsgade 12, 1216 K. Tlf. (01) 12 11 97.

Minister

Erling Jensen, f. 19.

Ministersekretær.

Ekspsekr. *Ernst Arnting*, f. 17.

Departementschef. (39).

O. Müller (K.), f. 14, $\frac{1}{5}$ 60.

1. afdeling.

J. B. B. Selmer (R.), afdelingschef (38), f. 18, $\frac{1}{11}$ 71.

1. kontor.

Selskabretlige spørgsmål. Banker, Sparekasser. Fondsbørs- og fondsbørsvekslerere. Forsikringsvirksomhed. Pensionskasser og begravelseskasser.

Karl Vilhelm Skjødt, chef (36), f. 16, $\frac{1}{2}$ 72.

Ekspeditionssekretær. (34).

Carl Emil Steino (B.L.II.5.), f. 13, $\frac{1}{7}$ 53.*Kaj Rahtgen Lyksted*, f. 17, $\frac{1}{8}$ 62.

Fuldmægtig. (29).

Bent Lehrskov-Schmidt, f. 30, $\frac{1}{8}$ 62.

Fuldmægtig. (O.).

Jorgen Norgaard, f. 37.

2. kontor.

Monopoler. Prislovgivning. Licitation. Næringslove. Revisorer. Ejendomsrådgivere. Translatører. Skibs- og Varemæglere. Dispachører. Vejere og målere. Justervæsenet.

Hans Duborg, chef (36), f. 28, $\frac{1}{11}$ 71.

Ekspeditionssekretær. (31).

Knud Eigil Tryde Eriksen, f. 14, $\frac{1}{4}$ 58.

Ekspeditionssekretær. (O.).

L. Preben Milling, f. 25.

Fuldmægtig. (29).

Benny Poulsen, f. 29, $\frac{1}{2}$ 67.

3. kontor.

Sekretariat. Regnskab og budget. Organisation, herunder ministeriets institutioner. Udbyttebegrænsning. Legater. Nædesbevisninger.

K. A. Jensen (R¹), chef (36), f. 04, $\frac{1}{8}$ 57, afsk. $\frac{31}{12}$ 72.

Ekspeditionssekretærer. (31).

Kurt Helmer, f. 21, $\frac{1}{2}$ 64.*Troels Larsen*, f. 23, $\frac{1}{2}$ 65.*Bent Jørgen Glavind Hansen*, f. 22, $\frac{1}{2}$ 66.

Ekspeditionssekretærer. (O.).

Hendrik Boesgaard, f. 29.*Jes Christian Hansen Møller*, f. 14.

Fuldmægtige. (O.).

Hedeman Nor Olsen, f. 33.*Hagen Jørgensen*, f. 36.

4. kontor.

Gl. Kongevej 60, 1850 V. Tlf. (01) 31 38 25.

Sager vedr. eksportkreditgarantier i medfør af loven om Danmarks Erhvervsfond.

K. G. Ronn (R¹.), chef (36), f. 07, 1/4 60.

Ekspeditionssekretær. (34).

Erik Andersen, f. 20, 1/2 64.

Ekspeditionssekretær. (O.).

Leif Amsinck, f. 28.

5. kontor.

Gl. Kongevej 60, 1850 V. Tlf. (01) 31 38 25.

Sager vedrørende kautioner for lån i eksportøjemed i medfør af loven om Danmarks Erhvervsfond. Sager vedrørende garantier og kautioner i henhold til § 7, stk. 1 og 2 i lov om internationalt udviklingsamarbejde.

Erik Fisker, chef (36), f. 17, 1/7 72.

Ekspeditionssekretær. (O.).

Poul Gideon, f. 32.

Fuldmægtig. (O.).

Palle Brix Knudsen, f. 34.

4. og 5. kontor er i øvrigt stillet til rådighed for eksportkreditrådet.

6. kontor.

Industriudvikling. Fondet til fremme af teknisk og industriel udvikling. Teknologiske institutter. Statsprøveanstalten. Statens materielprøveråd. Standardisering. Produktivitetsfremmende foranstaltninger. Sager vedr. statstilskud til konsulentvirksomhed. Egnsudviklingslov og øvrige erhvervslovelovgivning. Forskning.

A. J. Andersen (R.), chef (36), f. 19, 15/1 70.

Fuldmægtige. (O.).

Käte Andreasen, f. 34.*Holger Eriksen*, f. 31.

454 a

3. afdeling.

J. B. Worm (K.), afdelingschef (38), f. 09, 1/4 58.

1. kontor.

Visse sager vedr. søfart i almindelighed. Skibsregistreringen. Internationale søfartskonventions-sager. Internationalt skibsfartspolitisk samarbejde. Den offentlige fortegnelse over krigs- og handels-skibe. Den borgerlige søret (strandings- og bjergnings-sager undtaget). Sømandsloven, herunder forskrifter om søfolks forhold i danske skibe, kost, pleje i sygdomstilfælde og hjemsendelse. Arbejderbeskyttelse for søfarende. Telegrafiske lægeråd til skibe i søen. Søfartens organisationer, stadfæstelse af vedtægter for sådanne. Søfartsstiftelser. Ferie for søfarende. Sager vedr. hædersgaver for søfarende og fiskere. Krigsulykkesforsikring for søfarende. For-

anstaltninger mod olieforurening. Velfærdsforanstaltninger for søfarende.

E. J. Lysgaard (R¹.), chef (36), f. 08, 1/11 66.

Ekspeditionssekretærer. (34).

Leif Ravnebjerg (B.L.II.5.), f. 17, 1/3 60.*Erik Gesmar*, f. 16, 1/3 63.

Ekspeditionssekretær. (31).

Ove Bruun-Pedersen, f. 20, 1/2 65.

Fuldmægtig. (O.).

Jørgen Bredholt, f. 35.

2. kontor.

Visse sager vedr. søfart i almindelighed. Lovgivning om sønæring og skibes bemanning. Forhyringsvæsenet, mønstringsvæsenet. Betyggelse af lastnings- og losningsarbejde. Transport til søs af farligt gods og forskydelige ladninger. Foranstaltninger vedr. skibsfartens betryggelse, herunder søvejs- og ordensregler for danske farvande. Sejlplanvisninger. Ministrygning. International ispatruljetjeneste. Statens istjeneste, isafgifter. Søulykkessager og søulykkestatistik. Pressemeddelelser til skibe i søen. Dykkernæring. Søfartens fællesråd. Handelsflådens beredskab.

T. Dam Madsen (R.), chef (36), f. 23, 1/1 71.

Ekspeditionssekretær. (31).

Christian Claudius Christiansen, f. 23, 1/9 65.

Fuldmægtige. (29).

Svend Hejde Nielsen, f. 26, 1/7 67.*Thorkild Reeditz Funder*, f. 34, 1/7 69.*N. Mogensen*, f. 39, 1/7 71.

3. kontor.

Navigationsundervisning med dertil knyttet undervisning i radiotelegrafi. Statens skoleskib. Tilsyn med skibe. Skibsmåling. Handels- og søfartsmuseet på Kronborg. Subventioner til øvelses- og skoleskibe. Dykkerskoler og dykkerudrustning. Sømandsuddannelse, herunder sømandsskoler. Uddannelse af skibskokke. Uddannelse af maskinmandskab.

Sven Mourier Lunddahl, chef, fg., f. 12.

Ekspeditionssekretær. (34).

Erhard Holger Assens, f. 21, 1/7 63.

Ekspeditionssekretær. (31).

Hans Erik Andreasen, f. 21, 1/2 65.

Fuldmægtig. (O.).

E. Vestergaard, f. 33, 1/4 64.

Fælles for 1.-3. afdeling.

Sekretær. (16, 21).

S. E. Rasmussen, f. 35.

Sekretærer. (O.).

Inga Skovgaard Andersen, f. 45.*Kurt Andersen*, f. 38.*Steffen Nørgaard Andersen*, f. 44.*B. Haubro Büsch*, f. 39.*Ane K. Boe*, f. 43.*Ole Brocks*, f. 39.*Else Berg Christensen*, f. 40.*Leif Christoffersen*, f. 38.*Jan Collin*, f. 46.

455

Torben Ginnerup, f. 36.
 Jan Henningsen, f. 42.
 C. Boye Jacobsen, f. 42.
 Ib Jakob Jensen, f. 39.
 N. E. Darling Jensen, f. 45.
 Ib Kjoller, f. 38.
 Arne Knøster, f. 46.
 Vincentia Meisling, f. 47.
 Bjarne Boye Nielsen, f. 46.
 Birgitte Overbeck, f. 46.
 Per Overbeck, f. 46.
 Thyge Svanholt Rosenbeck, f. 43.
 Jytte Rosenstand, f. 46.
 Klaus Spøhr, f. 43.
 Ole Tarp, f. 47.
 P. Lund Thoft, f. 39.
 Birger A. Worm, f. 43.

Arkivar. (20).

Vibeke S. M. D. S. Holberg, f. 09.

Kancellist. (18).

Børge Harder, f. 22.

Kancellist. (17).

Vera Johnsson, f. 14.

Overassistent. (15).

Merete Gerstenberg, f. 14.

Kirsten Olesen, f. 19.

Rigmor Clausen, f. 21.

Tjenstgørende uden for ministeriet.

Jørgen Erik Beyer, ekspsekr. (34), f. 19, $\frac{1}{7}$ 63, Patentankenævnet.

Erling Oxenball, sekretær (O.), f. 41, Danmarks faste mission ved De Forenede Nationers kontor i Genève og ved den europæiske frihandelssammenlutning.

Finn Axel Abrahamsen, fuldmægtig (O.), f. 35, Den danske ambassade i London.

T. T. P. Irgens, sekretær (O.), f. 36, Det danske generalkonsulat i New York.

456 Ministeriet for offentlige arbejder.

Slotsholmsgade 10, 1216 K. Tlf. (01) 12 62 42.

Minister.

Jens Kampmann, f. 37, M.F.

Ministersekretær. (H).

Fuldmægtig Jørgen Vilhelm Fryd, f. 35.

Departementet.

Departementschef. (39).

Palle O. M. Christensen (K¹.D.M.), f. 02, $\frac{1}{12}$ 45, afsk. $\frac{31}{12}$ 72.

1. kontor.

Statens luftfartsvæsen. Luftfartsaftaler og konsultationer med fremmede stater. Luftfartskoncessioner og regler for charterflyvning. Sager vedr. SAS og DDL. Sager vedr. IATA, ICAO og ECAC. Luftfartsager i øvrigt, med undtagelse af sager vedr. lufthavne og landingspladser. Endvidere henhører til kontoret det i henhold til gældende lovgivning fastsatte tilsyn med de købstadskommunale havne, Københavns havn og Frihavnen samt den øverste administration af statshavnene og opmud-

ringsmateriellet samt af sager vedr. vandbygningsvæsenet. Sager vedr. havne- og broanlæg i øvrigt med erhvervmæssige funktioner samt vedr. tilskud til udbygning m. v. samt oprensning af fiskerihavne. O. I. K. Skands (R.), chef (36), f. 19, $\frac{1}{4}$ 59.

2. kontor.

Anlæg og drift af private jernbaner. Tilsyne med privatbanerne. Sager vedr. almindelig jernbanelovgivning. Sporveje. Koncessionerede telefon- og telegrafelskaber. Sager angående omnibus- og fragtmandskørsel med motorkøretøjer. Sager angående international person- og gods-kørsel ad landevej. Sager angående det europæiske økonomiske fællesskab. Sager angående den europæiske transportministerkonference. Sager angående Nordisk Råd. Sager angående private skibsruiter og subventionering af skibsruiter. Sager angående koordination af international trafik. Sager angående efterforskning og indvinding af råstoffer i Danmarks undergrund. Danmarks geologiske undersøgelse.

J. Bang Christensen (R¹), chef (36), f. 10, $\frac{1}{2}$ 51.

3. kontor.

Sager vedr. anlæg på søterritoriet (med undtagelse af de under 1. kontor nævnte havnesager), herunder sager vedr. opfyldninger og inddæmninger, diger, kystfredning og -sikring, kabler, rørledninger, lystbådehavne og lign. anlæg. Kommissariatene ved statens ekspropriationer. Sager om elektriske stærkstrømsanlæg og om autorisation af elektroinstallatører i henhold til lov nr. 196 af 7. juni 1958. Sager om visse forhold vedr. gas-, vand- og afløbsinstallationer og dertil hørende kloakledninger i henhold til lov nr. 132 af 13. april 1962. Vandkraftanlæg. Departementets almindelige sekretariatsforretninger. Departementets kasse- og regnskabsvæsen. Personalesager.

Finn Reidar Jørgensen, chef (36), f. 26, $\frac{1}{2}$ 72.

Den økonomiske konsulent (4. kontor).

Ministeriets almindelige budget. Sager vedr. lufthavne og landingspladser.

Jørgen Lindhardt Halck, økonomisk konsulent (36), f. 29, $\frac{1}{8}$ 68.

Fælles personale for 1.-4. kontor.

Ekspeditionssekretærer. (31).

P. V. Warming (R.), f. 13, $\frac{1}{3}$ 52.

Olaf Erik Frantz Alsøe, f. 25, $\frac{1}{8}$ 67.

Jens-Aage Kappelgaard Mikkelsen, f. 29.

Flemming Klokke, f. 29.

Ekspeditionssekretærer. (O.).

Jacob Petri Bugge, f. 28.

Poul Erik Wilhelm Bugge, f. 33.

Bent Vagn Hansen, f. 31.

Ebbe Husen Nielsen, f. 31.

Fuldmægtige. (O.).

Poul Borreschmidt, f. 39.

Jørgen Vilhelm Fryd, f. 39, ministersekretær.

Knud Junge Pedersen, f. 33.

Henning Spangenberg, f. 33.

Anders Kristian Sørensen, f. 27.

Birgit Willumsen, f. 35.

Sekretærer. (O.).

Erling Christensen, f. 46.
Jørgen Christiansen, f. 44.
Elsebet Bjerrum Clausen, f. 45.
Birgit Hansen, f. 46.
Erik Knudsen, f. 43.
Bjarke Lund, f. 42.
Sten Juul Petersen, f. 46.
Peter Kjær Storm, f. 42.

Bogholder. (20).

Vibeke Rytter Larsen, f. 19.

Overassistent. (15).

Lilian Agnete Støckel, f. 12.

Overassistent. (O.).

Karen Elisabeth Krog, f. 03.
Else Margrethe Holm Parsby, f. 19.

456 a

Vejdirektoratet.

Havnegade 23, 1058 K. Tlf. (01) 11 33 38.

Ved lov om offentlige veje (lovbekendtgørelse nr. 423 af 11 september 1972) er der i forbindelse med statens overtagelse den 1 april 1972 af hovedlandevejene gennemført en nyordning af den statslige vejadministration, der hidtil har været varetaget af en særlig afdeling (vejdirektoratet) i ministeriet for offentlige arbejders departement. Bestyrelsen af hovedlandevejensnettet henlægges fremtidig til et vejdirektorat under ministeriet, medens opgaver, der ved loven er tillagt ministeren for offentlige arbejder, fortsat bestrides af departementet. Under departementet hører ligeledes fortsat lov om vintervedligeholdelse og renholdelse af veje samt lov om private fællesveje og lov om grundejerbidrag til offentlige veje. Den organisatoriske ændring af den statslige vejadministration vil ske i løbet af 1973 Indtil da varetager det hidtidige vejdirektorat samtlige opgaver, der er pålagt staten i henhold til vejlovgivningen.

Vejdirektør. (39).

Per Milner, f. 26, fg.

Kontorchefer. (36).

B. J. Andersson (R.), f. 17, $\frac{1}{4}$ 61.
T. C. Jørgensen (R.), f. 17, $\frac{1}{11}$ 63.
P. Hansen (R.), f. 24, $\frac{1}{4}$ 64.
N. P. A. Wiuff (R.), f. 20, $\frac{1}{11}$ 64.

Afdelingsingeniører. (36).

K. A. Huld (R.), f. 04, $\frac{1}{4}$ 49.
P. Vesterstrøm (R.), f. 12, $\frac{1}{8}$ 62.

Afdelingsingeniør. (34).

Bjørn Torkil Markmann, f. 16, $\frac{1}{7}$ 69.

Ekspeditionssekretær (34).

Leif Gunder Larsen, f. 27, $\frac{1}{1}$ 70.

Ekspeditionssekretærer. (31).

Doron Julius Bechmann Neuhaus, f. 09, $\frac{1}{4}$ 58.
Mogens Clante, f. 27, $\frac{1}{8}$ 68.

Fuldmægtig. (29).

Finn Asmussen, f. 32, $\frac{1}{8}$ 72.

Matrikeltekniker. (21).

Irene Krüger, f. 34.

Konstruktør. (20).

Inger Gersel Gunge, f. 19.

Teknisk tegner. (21).

Ruth Christensen, f. 21.

Værkmester. (17).

Bent Poppelvig, f. 27.

Overassistent. (15).

Else Margrethe Kay, f. 10.

Ekspeditionssekretærer. (O.).

Curt Andersen, f. 30.

Hans Sveistrup, f. 27.

Fuldmægtige og sekretærer. (O.).

Søren Beck, f. 45.

Betzy Marie Bendixen, f. 29.

M. Funch, f. 41.

Leo Koch, f. 33.

Esben Linde, f. 22.

John Manly, f. 32.

Erik Fogh Mortensen, f. 44.

Preben Nielsen, f. 42.

Vibeke Pleger, f. 20.

Nils Ivar Rørdam, f. 25.

Kim Steen-Petersen, f. 46.

Aase Styrmer, f. 37.

Erik Sveistrup, f. 35.

Overingeniører. (O.).

Aage Andersen, f. 22.

Civil- og akademiingeniører. (O.).

Klaus Bach Andersen, f. 46.

Knud Erik Andersen, f. 46.

Nils Christian Henry Arleth, f. 03.

Carl Steen Berggren, f. 42.

Knud Bille Byriel, f. 18.

Mogens Fejer, f. 39.

Søren Frederiksen, f. 18.

Ole Freiesleben, f. 21.

Jan Frölich, f. 44.

Erik F. Gilfelt, f. 26.

Carl Johan Hansen, f. 42.

Hans Jul Jacobsen, f. 37.

Olaf Gyrsting Johnsen, f. 32.

Bendt Jørgensen, f. 31.

Hans Georg Kjær, f. 31.

M. Bomgaard Kristensen, f. 46.

Steen Leleur, f. 48.

Leif Fabricius Lindberg, f. 08.

Henrik Carl Nørgaard, f. 21.

Helmuth Nelson Pedersen, f. 29.

Mogens Rasmussen, f. 38.

Ernst Renstrup, f. 30.

Jørgen Roed, f. 36.

Rudolf Georg Schöndel, f. 15.

Carl H. Simonsen, f. 22.

Sven Henry Svensson, f. 19.

William Nils Wellejus Wellis, f. 42.

Karen Louise Wied, f. 17.

Jørgen Wildt, f. 12.

Bent Mugge Blume Wittlick, f. 33.

Ingeniører. (O.).

Chr. Helge Andresen, f. 23.

J. V. Brynildsen, f. 19.

Norbert Edv. Dollerup, f. 33.

Wagn Olaf Hansen, f. 42.

Willy Emil Johansen, f. 09.

Bengt Kofoed, f. 34.

Erling Kofoed, f. 18.

Egon Laugesen, f. 17.

Jørgen Selmer, f. 19.
Erik Sørensen, f. 30.

Jysk Motorvejskontor.

8260 Viby J.

Chef. (O.).

Øyvind Urdal Boldsen, f. 25.

Civil- og akademiingeniører. (O.).

Arne Balslev, f. 39.
Werner Brösch, f. 26.
Jens Jørgen Damgaard, f. 26.
Per Justsen, f. 48.
Palle Juul Knudsen, f. 33.
Svend Peder Lenskjold, f. 27.
Jens Lützen, f. 44.
Otto Maag, f. 39.
Steen Guldager Nielsen, f. 44.
P. Gumhard Nielsen, f. 33.
Søren Hebsgaard Sloth, f. 29.
Steen Stensgaard, f. 46.
Anker Sørensen, f. 32.
Erik Anton Sørensen, f. 34.
H. V. Tobiasen, f. 36.

Ingeniører. (O.).

J. Bank Andersen, f. 45.
Tony Andersen, f. 45.
John Hager, f. 42.
Ove Jacobsen, f. 21.
Ib Jensen, f. 36.
Palle Kurt Lund Jeppesen, f. 41.
Poul Panduro Jørgensen, f. 40.
Trygve Martinsen, f. 41.
Anne Munch Nielsen, f. 45.
J. Naldal Pedersen, f. 45.

Landinspektører. (O.).

Søren Baumgarten, f. 46.
Jens Feldborg, f. 36.
Bendt K. Kyndal, f. 46.

Afdelingsleder. (34).

Cand. agro. Hans Carl Jensen, f. 21, $\frac{1}{4}$ 70.

Sydvestsjællandske Motorvejskontor.

Skallegårdsvej, 4700 Næstved.

Chef. (O.).

Søren Kristian Andersen, f. 20.

Civil- og akademiingeniører. (O.).

Keld Sigfred Andersen, f. 35.
Henrik Fog, f. 39.
Erik Greising, f. 38.
Harald Kristian Hansen, f. 30.
Henrik Stentz Ludvigsen, f. 45.
Niels Lyster, f. 45.
Erik Dam Mortensen, f. 40.
Per Rose Persson, f. 46.
Jørgen Pihl, f. 42.

Ingeniører. (O.).

Elvin Andersen, f. 34.
Jan Bendixen, f. 40.
Ebbe Frandsen, f. 44.
Jørgen Bolwig Hansen, f. 42.
Bendix Nielsen, f. 22.
Per Sund, f. 47.
Per Martin Thaysen, f. 45.
Knud Weirsoe, f. 19.

Agronom. (O.).

Svend Chr. Krüger, f. 38.

Landinspektør. (O.).

Henrik Jespersen, f. 40.

Nordsjællandske Motorvejskontor.

Datavej 38, 3460 Birkerød.

Chef. (O.).

Erik Greby, f. 28.

Civil- og akademiingeniører. (O.).

Magne Aasen, f. 34.
Samia Abdellah El Abd, f. 45.
Inger Marie Bernhoft, f. 47.
J. E. Borch-Jensen, f. 21.
Per Brask, f. 12.
Gert Visby Carlsen, f. 28.
Johan Dehli, f. 45.
Rich. Poul C. Hansen, f. 34.
Poul Hintz, f. 28.
Jens O. Nørgaard Holm, f. 35.
Jette Schmehl Jaquet, f. 44.
Birger Munch, f. 44.
Inger Norsk, f. 25.
Sv. Aa. Schiermacher, f. 36.
Erik Stoltzner, f. 44.
Christian Tychsen, f. 36.
Jan Weber, f. 45.

Tegnestueleder. (27).

O. K. Sørensen, f. 19, $\frac{1}{4}$ 71.

Ingeniører. (O.).

A. Møller Christensen, f. 29.
Hans Jacobi, f. 42.
Bjørn Lauridsen, f. 39.
Peder Pedersen, f. 19.

Brokontoret, Birkerød.

Civil- og Akademiingeniører. (O.).

Jerzy Bernard Lipinski, f. 27.
Helmuth Nelson Pedersen, f. 29.

Ingeniører. (O.).

Leif Quaade Hartoft, f. 38.
Viggo Jessen, f. 24.

Landinspektør. (O.).

Kurt Binau, f. 42.

DSB Generaldirektoratet.

Sølvgade 40, 1349 K. Tlf. (01) 14 04 00

Generaldirektør. (40).

P. Hjelt (R¹), f. 21.

Generaldirektørens sekretariat.

Ole Andresen, kontorchef (36), f. 37.
M. Munk Rasmussen, markedskonsulent (O.), f. 41.
H. Krabsen, civing. (O.), f. 45.
F. Evert, overtrafikkontrollør (25), f. 30.
Peter Andreas Langager, trafikkontrollør (22), f. 39.
F. B. Henningsen, trafikkontrollør (22), f. 40.

Baneafdelingen.

K. A. H. Gulstad (R¹), chef (39), f. 11, $\frac{1}{2}$ 68.

1. banekontor.

Sekretariatsopgaver.

Gunna Foss Hasner (R.), chef (36), f. 14, $\frac{1}{2}$ 65.
Palle Bertelsen, afdelingsingeniør (35), f. 26, $\frac{1}{4}$ 63.
Bent Juul-Jensen, civing. (O.), f. 24.

Ekspeditionssekretær. (34).

Bendt Friis, f. 08.

Trafikinspektør. (29).

Kurt Vedel Kristensen, f. 30.

Regnskabsfører. (29).

Jens Sunved Thomsen, f. 11, $\frac{1}{4}$ 71.

Trafikkontrollører.

K. S. Jensen (21), f. 18.
Erik Tranberg-Hansen, (21), f. 32, $\frac{1}{2}$ 67.
Svend Henning Nielsen (21), f. 33, $\frac{1}{9}$ 67.
Kjeld Anton Stokholm Jensen (21), f. 32, $\frac{1}{10}$ 68.
Fritz Hartvig Mikkelsen (21), f. 36, $\frac{1}{11}$ 69.

Bygningsforvalter. (24).

Anna Barbara Staun Larsen, f. 28, $\frac{1}{7}$ 67.

Overtrafikassistent. (O.).

Kristen Inge Ridhardt, f. 29.

2. banekontor.

Areal- og ejendomsadministration. Skatte- og vurderingssager. Erstatningssager vedr. fast ejendom. Baneafdelingens juridiske kontor.

A. G. Nielsen (R.), chef (36), f. 08, $\frac{1}{11}$ 57, afsk. $\frac{30}{4}$ 73.
Steen Aggerbeck, ekspsekr. (34), f. 20, $\frac{1}{12}$ 61.
Henry Høgsberg, trafikkontrollør (22), f. 28, ...

458

Banetjenesten.

Vedligeholdelse og ombygning af spor i drift. Vedligeholdelse af faste anlæg, ekskl. bygninger.

J. Persson (R¹.), overingeniør (37), f. 12.
J. A. Petersen, afdelingsingeniør (36), f. 19.
H. O. Thorkil-Jensen, afdelingsingeniør (36), f. 22, $\frac{1}{4}$ 64.
Knud Erik Hansson Liebst, afdelingsingeniør (36), f. 16, $\frac{1}{4}$ 70.
B. Vejtlø (R.), afdelingsingeniør (34), f. 11, afsk. $\frac{31}{12}$ 72.
Valdemar Pedersen, ingeniør (32), f. 19.
K. K. Rasmussen, baneingeniør (32), f. 16.
Hans Aage Nielsen, baneingeniør (32), f. 23.
Hans Erik Kolind-Andersen, overkonstruktør (25), f. 19.
Thorvald Nielsen, ingeniør (27), f. 17, $\frac{1}{8}$ 70.
B. E. Jensen, overtrafikkontrollør (25), f. 26.
Valdemar Pedersen, ingeniør (27), f. 19, $\frac{1}{10}$ 66.
Kristian Lomborg, overkonstruktør (25), f. 18, $\frac{1}{11}$ 67.
B. D. Dremark, overkonstruktør (25), f. 18.
Oskar Torben Peter Hiort-Lorenzen, konstruktør (20), f. 19.
Olaf Krog, konstruktør (20), f. 24.
Ib Rønne, overkonstruktør (25), f. 28.
Erik Korsbjerg, konstruktør (20), f. 29.
Albert Pedersen, konstruktør (20), f. 30.
Ole Aaberg, trafikkontrollør (21), f. 33.
Jørgen Tang Lystbæk, ingeniør (22), f. 37.
Jørgen Frydenlund Frederiksen, trafikkontrollør (21), f. 30.
Kaja Adelsbøll, overtrafikassistent under baneteknisk tjeneste (17), f. 41.

Franck Helmer Jensen, overtrafikassistent (17), f. 34.
Poul Erik Kristensen, overtrafikassistent (17), f. 35.
Arthur Mølgaard Jensen, forstinspektør (36) (Planteskolen, Roskilde), f. 20.
Berge Boserup, forstinspektør (36) (Planteskolen, Langå), f. 14, $\frac{1}{4}$ 68.
Helge Otto Petersen, afdelingsingeniør (O.), f. 26.

Anlægstjenesten for fjerntrafik.

Projektering og udførelse af anlægsarbejder uden for det storkøbenhavnske nærtrafikområde.

H. Lorentzen (R.), overingeniør (O.), f. 24.

Afdelingsingeniører. (36).

C. A. baron Schaffalitzky de Muckadell (R¹.), f. 04, $\frac{1}{4}$ 58.
N. W. Venge (R.), f. 10, $\frac{1}{4}$ 58.
Hans Valdemar Pedersen, f. 23, $\frac{1}{4}$ 64.
Jørgen Anker Nielsen, f. 24, $\frac{1}{4}$ 66.
Ellen Birgitte Hess Thaysen (R.), f. 19, $\frac{1}{2}$ 70.

Afdelingsingeniører. (35).

Kay Alfred Rasmus Sønderberg, f. 05, $\frac{1}{2}$ 70.
Christian Simonsen, f. 05, $\frac{1}{4}$ 71.

Afdelingsingeniører. (34).

Hartvig Frandsen, f. 25, $\frac{1}{4}$ 70.
Niels Franck, f. 18, $\frac{1}{2}$ 71.
A. Møller Mikkelsen, f. 19.

Ingeniører.

Jørgen Kielland-Brandt (32), f. 15, $\frac{1}{4}$ 64.
Niels Sigvald Christensen (32), f. 08, $\frac{1}{4}$ 66.
K. V. Elkjær (32), f. 20.
Vagn Olesen (32), f. 18.
Søren Christian Lauritzen (32), f. 18, $\frac{1}{4}$ 71.
Jørgen Gustav Bohmann Rasmussen (27), f. 23, $\frac{1}{8}$ 65.
Ejler Gustav Jørgen Kirkeskov Hansen (27), f. 32, $\frac{1}{4}$ 69.
B. Christiansen (27), f. 17.
P. H. Møllerstrøm (27), f. 29.
A. Petersen (22), f. 17.
K. S. Johansen (22), f. 20.

Overkonstruktører. (25).

Kaj Lambertius Trabolt, f. 11.
Eigil Poulsen, f. 17, $\frac{1}{4}$ 64.
Aage Richard Nielsen, f. 26, $\frac{1}{8}$ 69.
Andreas Kjær, f. 27, $\frac{1}{11}$ 66.

Overtrafikkontrollør. (25).

Kjeld Axel Egon Haug Frahm, f. 26.

Konstruktører. (20).

Jørgen Heinrich Hans Jørgensen, f. 21, $\frac{1}{4}$ 66.
John Carl Otto Paridon Henriksen, f. 31, $\frac{1}{4}$ 66.
Kurt Fisker, f. 33, $\frac{1}{4}$ 66.

Vognmester. (20).

P. H. Harder, f. 10.

Afdelingsingeniører. (O.).

Poul Jensen, f. 28.
K. E. Knudsen, f. 24.
E. Lavbjerg Madsen, f. 18.

Anlægstjenesten for nærtrafik.

Projektering og udførelse af anlægsarbejder inden for det storkøbenhavnske nærtrafikområde.

P. Mølgaard (R.), overingeniør (37), f. 17, $\frac{1}{8}$ 64.
P. L. Hee (R.), afdelingsingeniør (36), f. 13, $\frac{1}{2}$ 63.

Robert Vilhelm Jenker, afdelingsingeniør (36), f. 12, $\frac{1}{4}$ 63.

Aage Simenfeld Nielsen, afdelingsingeniør (36), f. 27, $\frac{1}{4}$ 71.

Hans Friedrich Biehl, afdelingsing. (34), f. 04, $\frac{1}{6}$ 61.

Karl Marinus Laursen, ingeniør (32), f. 16, $\frac{1}{11}$ 67.

Hans Rudolff Axel Buemann, ingeniør (32), f. 18, $\frac{1}{6}$ 66.

Jørgen Stubbe, ingeniør (27), f. 24, $\frac{1}{9}$ 65.

Hans Frydendahl Petersen, overkonstruktør (25), f. 32, $\frac{1}{4}$ 68.

Hans Peder Jensen Find, overkonstruktør (25), f. 31.

Jens Renn Mikkelsen, overtrafikkontrollør (24), f. 26.

Jørn Schmidt, konstruktør (20), f. 28, $\frac{1}{8}$ 69.

Afdelingsingeniører. (O.).

Aage Høilund, f. 18.

Preben Lohmann Avnstrøm, f. 24.

M. O. S. Sørensen, f. 20.

Sikringstjenesten.

Projektering, udførelse og vedligeholdelse af elektrotekniske anlæg, ekskl. kørestrømsanlæg.

W. Wessel Hansen (R^{1.}), overingeniør (37), f. 05, $\frac{1}{4}$ 59, afsk. $\frac{31}{1}$ 73.

Afdelingsingeniører. (36).

Ejnar Jørgen Simonsen, f. 19, $\frac{1}{4}$ 61.

Knud Alfred Rasmussen, f. 22, $\frac{1}{4}$ 61.

E. A. Kristiansen (R.), f. 10, $\frac{1}{4}$ 62.

Svend Steenberg Dastrup, f. 19, $\frac{1}{1}$ 67.

Vagn Ancher Farring, f. 21, $\frac{1}{4}$ 70.

Uffe Hass Andersen, f. 20, $\frac{1}{4}$ 70.

Ejnar Hansen, f. 20, $\frac{1}{8}$ 70.

J. V. Næser (R.), f. 20.

Afdelingsingeniører. (34).

Kristian Vilhelm Blæsborg (34), f. 18, $\frac{1}{4}$ 65.

Einar Ege, f. 20, $\frac{1}{4}$ 71.

K. T. Petersen (34), f. 07.

Sektionsingeniører.

Karsten Munk (36), f. 13.

Jens Høeg von Holstein-Rathlou (34), f. 10.

Sikringsingeniører. (34).

Erik Vibjerg Petersen, f. 07.

Bjarne Jørgen Mommsen, f. 20.

Ingeniører. (32).

O. J. Faurhøj, f. 33.

P. E. H. Nielsen, f. 31.

O. Høltermand, f. 10.

Overtrafikkontrollører. (25).

R. H. Larsen, f. 16.

Rikart Andreas Gade, f. 24, $\frac{1}{4}$ 68.

Ingeniørassistenter.

Aage Houkjer (24), f. 20, $\frac{1}{4}$ 71.

Helge Verner Stoltenberg Jørgensen (24), f. 09, $\frac{1}{4}$ 71.

Erik Mogens Olesen (24), f. 21, $\frac{1}{4}$ 71.

Torkild Bøgh Frandsen, (24), f. 17.

H. F. Qualmann (20), f. 13.

Henry Nielsen Toft (20), f. 21.

P. I. Nielsen (20), f. 12.

Ingeniør. (22).

T. W. Larsen, f. 06.

Værkmester. (20).

B. Albertsen, f. 22.

Overtrafikassisterter.

L. T. Dalgaard (19), f. 38.

Ole Arne Hansen (17), f. 36.

Bygningstjenesten.

Projektering, udførelse og vedligeholdelse af bygninger. Indretningsopgaver. Designopgaver.

E. Bonding (R^{1.}), overarkitekt (37), f. 10, $\frac{1}{10}$ 58.

Afdelingsarkitekter.

F. G. Holm (R.) (36), f. 12, $\frac{1}{4}$ 62.

Knud Gotfred Knudsen Hjerting (36), f. 16, $\frac{1}{4}$ 65.

Boe Boesen Seest (36), f. 16, $\frac{1}{4}$ 65.

Albert Peder Bartholin Hagen (36), f. 11, $\frac{1}{4}$ 66.

Evald Frits Hansen (36), f. 22, $\frac{1}{4}$ 68.

M. Steen (36), f. 20.

Kristian Vincents (34), f. 06, $\frac{1}{4}$ 62.

Ove Richardt Nielsen (34), f. 12, $\frac{1}{4}$ 62.

Poul Svindt (34), f. 15, $\frac{1}{4}$ 64.

Poul Bjørn Sørensen (34), f. 11, $\frac{1}{4}$ 65.

Allan Braun Petersen (34), f. 21, $\frac{1}{3}$ 68.

Afdelingsingeniør. (34).

Carl August Nielsen, f. 10, $\frac{1}{2}$ 71.

Banarkitekter. (34).

Stefan William Johansen (34), f. 26, $\frac{1}{10}$ 64.

Jørgen Christensen (34), f. 22, $\frac{1}{8}$ 65.

Hans Erik Christner (31), f. 28, $\frac{1}{10}$ 66.

Afdelingsarkitekt. (O.).

Helge Lindahl, f. 15.

Ingeniører. (32).

Karl Emil Ruhlmann, f. 13, $\frac{1}{10}$ 66.

Arthur Melgaard Jensen, f. 21, $\frac{1}{5}$ 71.

Overkonstruktører. (25).

Børge Jan Eck Koefoed, f. 24, $\frac{1}{7}$ 65.

R. M. Heder, f. 29.

Konstruktør. (20).

J. J. Hartvig, f. 31.

Overtrafikassistent. (17).

E. G. Jensen, f. 31.

Kørestrømtjenesten.

Kørestrømskontoret og køreledningstilsynet. Projektering, udførelse og vedligeholdelse af kørestrømsanlæg.

Helge Bent Ostergaard Truelsen, afdelingsingeniør (36), f. 15, $\frac{1}{4}$ 59.

P. Boesen (R.), sektionsingeniør (36), f. 06.

James Frederik Jenouv Steffensen, afdelingsingeniør (34), f. 07.

Aage Herman Levin, afdelingsingeniør (34), f. 22, $\frac{1}{4}$ 71.

Børge Sæberg, ingeniør (32), f. 13, $\frac{1}{7}$ 66.

B. T. Andersen, ingeniørassistent (20), f. 24.

Sporkontoret.

Sporkonstruktioner, sporumskærter og -vedligeholdelsesmateriel, kraner.

O. Hjelle Claussen (R^{1.}), afdelingsingeniør, chef (36), f. 04, $\frac{1}{4}$ 58.

H. A. F. Raabæk, afdelingsingeniør (34), f. 13.

K. V. N. Brummerstedt, afdelingsingeniør (O.), f. 22.

Egon Haukohl, afdelingsingeniør (34), f. 18, $\frac{1}{4}$ 66.

Knud Ejgild Jørgen Cylinder-Hansen, ingeniør, (32), f. 20.

Verner Lindbo Larsen, ingeniør (27), f. 24, $\frac{1}{4}$ 66.

Baneafdelingen (Århus).

Peter Wilhelm Holm, sektionsingeniør (36), f. 22.

Driftsafdelingen.

E. Rolsted Jensen (R.), chef (39), f. 21, $\frac{1}{2}$ 66.

A. Varhede Jensen (R¹.), afdelingschef, særlige arbejder (39), f. 12, $\frac{1}{3}$ 67.

Personalekontoret.

Personaleprognoser, ansættelser, forfremmelser, forflytninger og afsked. Tjenesteforhold. Klager over personalet.

Gunmar Kragballe, chef (36), f. 22, $\frac{1}{11}$ 70.

Trafikinspektører.

V. Schnack (R.), (34), f. 17, $\frac{1}{10}$ 64.

Jens Peter Paarup Pallesen (30), f. 25, $\frac{1}{11}$ 69.

Overtrafikkontrollører. (25).

Charles Ingemann Wittrup Pedersen Adelsten, f. 03. afsk. $\frac{31}{1}$ 73.

Trafikkontrollører.

Poul-Erik Jensen (22), f. 32, $\frac{1}{4}$ 69.

K. A. Thøgersen (22), f. 23.

Tonny Pedersen (21), f. 17, $\frac{1}{11}$ 60.

Jørgen Lykke Jeppesen (21), f. 36, $\frac{1}{4}$ 71.

Overtrafikassistenter. (17).

Eigil Sigvald Christian Carlsen, f. 35.

Benny Faurskov Rasmussen, f. 41.

Knud Wiking Mikkelsen, f. 42.

F. B. Pedersen, f. 44.

I. M. K. Dyhrberg, f. 42.

Lønningskontoret.

Lønforhandlinger, beregning og anvisning af løn, pensioner m. m.

F. Primdahl (R.), chef (36), f. 13, $\frac{1}{7}$ 63.

Ekspeditionssekretær. (31).

Johannes Friis-Topholm, f. 06, $\frac{1}{4}$ 66.

Trafikinspektør. (29).

Per Ib Gotthard Hedemann Monrad, f. 26, $\frac{1}{4}$ 71.

Trafikkontrollører.

Kaj Aage Bager (22), f. 26, $\frac{1}{10}$ 64.

Bent Dahl Pedersen (22), f. 36, $\frac{1}{4}$ 70.

Erik Buchhave (21), f. 36, $\frac{1}{3}$ 71.

Kurt Vogensen (21), f. 38, $\frac{1}{6}$ 67.

Overtrafikassistent. (19).

E. B. Maglehøj, f. 42.

Organisationskontoret.

DSB-organisation. Administrativ rationalisering, kontorrationalisering. EDB-planlægning og -produktion. Internationalt EDB-samarbejde.

T. M. A. Jessen (R.), chef (36), f. 26, $\frac{1}{5}$ 69.

Trafikinspektør. (32).

Sigvald Tage Rauj-Andersen, f. 30, $\frac{1}{5}$ 69.

Overtrafikkontrollører.

Frank René Lind Jensen (27), f. 28, $\frac{1}{4}$ 69.

Tom Baggesø (25), f. 19, $\frac{1}{5}$ 69.

Birger Egede Peytz (25), f. 30, $\frac{1}{7}$ 69.

Trafikkontrollører.

Frans Bo Nielsen (22), f. 32, $\frac{1}{8}$ 67.

Bent Møller Pedersen (22), f. 35, $\frac{1}{2}$ 70.

Per Sørensen (21), f. 32, $\frac{1}{12}$ 70.

Erik Børge Hedegaard Hansen, f. 31, $\frac{1}{10}$ 69.

Erik Vang Nielsen (20), f. 39, $\frac{1}{2}$ 71.

Overtrafikassistenter. (19).

Jørgen Dupont Jensen, f. 37, $\frac{1}{9}$ 68.

Leif Andersen, f. 38, $\frac{1}{9}$ 67.

Bent Højbjerg Andersen, f. 39, $\frac{1}{9}$ 68.

John Sørensen, f. 42.

Jørn Andersen, f. 42.

P. E. Olesen, f. 44.

J. E. Nielsen, f. 43.

J. H. Masden, f. 43.

G. Larsen, f. 42.

E. R. Jensen, f. 44.

Velfærdskontoret.

Statsbanepersonalets sygekasse. Syge- og tilskadekomstsager. Velfærd og personalesikkerhed. Tjeneste- og lejeboliger. Samarbejdsudvalg og forslag fra personalet.

P. R. Christensen (R.), chef (36), f. 20, $\frac{1}{4}$ 65.

Trafikinspektører.

Christian Lauridsen Nielsen (32), f. 25, $\frac{1}{4}$ 71.

Hans Erik Møller (29), f. 14, $\frac{1}{4}$ 68.

Trafikkontrollører.

Erik Lukshøj Præstgaard (22), f. 28, $\frac{1}{2}$ 70.

Poul Erik Frederiksen (21), f. 33, $\frac{1}{7}$ 69.

Kaj Grønkjær-Nielsen (21), f. 36, $\frac{1}{10}$ 69.

Uddannelseskontoret.

Administration og planlægning af intern og ekstern uddannelse. DSB-skolen.

E. Svendsen (R.), chef (36), f. 22, $\frac{1}{4}$ 69.

Trafikinspektør. (30).

Jørn Peter Richardt, f. 29, $\frac{1}{4}$ 71.

Trafikkontrollører.

Poul Arne Simonsen (22), f. 33, $\frac{1}{4}$ 69.

Overtrafikassistenter. (17).

Ole Gorm Knudsen, f. 38, $\frac{1}{9}$ 68.

M. A. Gårdbo, f. 41.

P. J. E. K. Balling, f. 43.

O. H. S. Nielsen, f. 44.

U.I.C.-kontoret.

Sekretariat for internationalt transportsamarbejde.

Kaj Johannes Jensen, ekspsekr. (34), f. 23, $\frac{1}{9}$ 64.

Albert Bent Pedersen, overtrafikassistent, f. 38.

Driftsafdelingens regnskabskontor.

Johan Henrik Blauenfeldt, trafikinspektør (29), f. 29. **460**

Trafikplanlægningstjenesten.

Trafikplanlægning. Koordination af arbejder, der vedrører flere områder under trafikafdelingen. Sekretariatsopgaver.

Overtrafikinspektør. (37).

E. Falk-Sørensen, f. 31.

Trafikinspektør. (36).

Freddy Christian Kindt Fregil, f. 17.

Trafikinspektør. (32).

Kjell Ejgild Rasmussen, f. 27.

Overtrafikkontrollør. (24).

Helge Nielsen, f. 31.

Trafikkontrollør. (21).

P. Mikkelsen, f. 36.

Overtrafikassistent. (17).

I. A. Pedersen, f. 44.

Trafikkontoret.

Sikkerheds- og uheldssager. Anlægssager. Reglementer vedr. sikkerhedstjeneste.

Helge Brogaard, chef (36), f. 24, $\frac{1}{3}$ 67.

Overtrafikkontrollør.

Ib Nielsen Kjær (27), f. 27, $\frac{1}{5}$ 67.

Trafikkontrollører.

Ole Kai Andersen (22), f. 36, $\frac{1}{4}$ 69.

Erik Gundersen (21), f. 34, $\frac{1}{2}$ 70.

Overtrafikassistent. (17).

Finn Larsen, f. 40, $\frac{1}{9}$ 69.

A. Rasmussen, f. 43.

K. H. Kærsgaard, f. 43.

Køreplanskontoret.

Køreplaner og sejlplaner. Personvognes benyttelse. Pladsreservering.

Andreas Møller Rasmussen, chef (36), f. 23, $\frac{1}{7}$ 67.

Staubjerg Dueholm, trafikinspektør (32), f. 27.

Overtrafikkontrollører.

Poul Erik Pedersen (27), f. 25, $\frac{1}{1}$ 70.

Ernst Brandt (27), f. 28, $\frac{1}{4}$ 71.

K. Nilausen (27), f. 29.

Keld Enggaard Engsgaard (27), f. 21, $\frac{1}{4}$ 70.

Trafikkontrollører.

Svend Hornsbjerg Pedersen (22), f. 31.

Hans Ingerslev Kristensen (22), f. 34.

Erling Strøm (22), f. 35.

Roger Schultz Larsen (21), f. 35.

Overtrafikassistenter. (17).

E. S. Guldmann, f. 24.

K. F. W. Andersen, f. 38.

T. L. Laursen, f. 41.

B. P. Andersen, f. 41.

N. A. R. Kongsted, f. 42.

S. U. Høbel, f. 43.

Godskontoret.

Godsvognstrafik. Godsvognsfordeling. Stykgods- trafik og vognafregning.

Niels Loumann Nielsen, chef (36), f. 20, $\frac{1}{4}$ 70.

Paul Ole Gunnar Christensen, trafikinspektør (32), f. 21, $\frac{1}{8}$ 70.

P. B. Vestergaard, trafikinspektør (30), f. 04.

Flemming Isidor Sørensen, trafikinspektør (29), f. 30.

Overtrafikkontrollører. (25).

S. O. Terp, f. 25.

Hans Peter Sørensen, f. 04, $\frac{1}{8}$ 70.

Fedder Carl Carstens Pedersen, f. 15, $\frac{1}{8}$ 70.

Trafikkontrollører.

Poul-Henrik Haries Maximilian von Reitzel (22), f. 24, $\frac{1}{4}$ 68.

Leif Sommer Kristensen (22), f. 33, $\frac{1}{9}$ 69.

Trier Uffe Væde (21), $\frac{1}{9}$ 70.

Friedrich Hermann Mathiesen (21), f. 31, $\frac{1}{12}$ 70.

Jørgen Erik Bruun (20), f. 27, $\frac{1}{2}$ 70.

O. I. Hansen, (20), f. 37.

Overtrafikassistenter. (17).

S. A. Olsen, f. 20.

Carl Bent Høeg, f. 35.

F. D. Mortensen, f. 39.

E. Harrild, f. 44.

Værkmester. (25).

A. C. Larsen, f. 32.

Værkstedsleder. (O.).

O. A. Hitzner, f. 33.

Transportleder. (O.).

E. V. Sand, f. 22.

Driftstjenesten.

Togledelse, trafikafvikling, togforstærkning, tjenestefordeling og tilsyn.

København.

A. J. P. Aarkrog (R¹), overtrafikinspektør (37), f. 03-afsk. $\frac{31}{12}$ 72.

J. I. Sørensen (R.), trafikinspektør (36), f. 19.

H. C. Rammer, trafikinspektør (32), f. 20.

M. G. H. Steenholt (R.), overtrafikkontrollør (27), f. 02, afsk. $\frac{31}{12}$ 72.

L. J. Bang, overtrafikkontrollør (27), f. 26.

R. B. Petersen, overtrafikkontrollør (24), f. 37.

E. J. Christensen, overtrafikkontrollør (24), f. 33.

Peder E. Jensen, overtrafikkontrollør (24), f. 35.

P. A. Dyrkilde, trafikkontrollør (21), f. 24.

P. Ø. Jensen, trafikkontrollør (21), f. 34.

J. G. Staalø, trafikkontrollør (21), f. 36.

K. J. Hansen, trafikkontrollør (21), f. 37.

P. Lindgaard, trafikkontrollør (21), f. 38.

P. L. K. Mortensen, trafikkontrollør (21), f. 38.

K. A. Nicolajsen, trafikkontrollør (21), f. 34, $\frac{1}{2}$ 71.

H. M. A. Nielsen, overtrafikassistent (19), f. 40.

A. T. Kjellin, overtrafikassistent (19), f. 41.

L. A. Mathiesen, overtrafikassistent (19), f. 41.

K. Bork, overtrafikassistent (19), f. 43.

O. Friis, overtrafikassistent (19), f. 44.

I. V. Jacobsen, overtrafikassistent (17), f. 37.

P. K. F. Molholm, overtrafikassistent (17), f. 38.

F. T. Sørensen, overtrafikassistent (17), f. 41.

Århus.

B. G. Taudorf, trafikinspektør (32), f. 19.

C. E. Slumstrup, overtrafikkontrollør (27), f. 18.

L. C. Lauritsen, overtrafikkontrollør (24), f. 27.

H. Møller, trafikkontrollør (21), f. 20.

E. S. Nielsen, trafikkontrollør (21), f. 26.

K. B. Knudsen, trafikkontrollør (21), f. 27.

H. Svendsen, trafikkontrollør (21), f. 29.

P. C. Trolle, trafikkontrollør (21), f. 33.

R. B. Olesen, trafikkontrollør (21), f. 29.

G. Larsen, trafikkontrollør (21), f. 31.

H. Sørensen, trafikkontrollør (21), f. 32.

J. H. Jensen, trafikkontrollør (21), f. 33.

N. O. Rasmussen, overtrafikassistent (19), f. 34.

E. Byrgren, overtrafikassistent (19), f. 36.

A. B. Sørensen, overtrafikassistent (19), f. 38.

L. K. Madsen, overtrafikassistent (19), f. 39.

N. E. S. Hansen, overtrafikassistent (19), f. 41.
P. B. G. Rasmussen, overtrafikassistent (17), f. 35.
S. O. B. Hansen, overtrafikassistent (17), f. 37.
S. A. F. Madsen, overtrafikassistent (17), f. 38.
K. R. Nielsen, overtrafikassistent (17), f. 39.
E. Ø. Eriksen, overtrafikassistent (17), f. 41.

Stationsforstandere
 hørende under driftstjenesten.

A. G. Rasmussen (28), tidl. Sandved, f. 21.
M. C. M. Hechmann (25), tidl. Gørlev, f. 24.
Carl P. Christiansen (25), tidl. Strømmen, f. 22.

Stationsmestre
 hørende under driftstjenesten.

H. R. Clausen (19), tidl. Jebjerg, f. 22.
P. M. Pedersen (18), tidl. Ejstrupholm, f. 10.
H. Schultz (18), tidl. Bur, f. 15.
J. P. L. Petersen (18), tidl. Auning, f. 18.
V. Andersen (18), tidl. Allingåbro, f. 18.
E. B. B. Sørensen (17), tidl. Pjedsted, f. 16.
K. K. F. Petersen (17), tidl. Kølvrå, f. 16.
H. H. Sørup (17), tidl. Durup, f. 17.
F. E. Gottfredsen (17), tidl. Roslev, f. 14.
A. L. Hyllebjerger (14), tidl. Tvingstrup, f. 20.
I. Hedegaard-Sørensen (14), tidl. Blåhøj, f. 20.
I. F. Sørensen (14), tidl. Skelhøj, f. 16.
J. S. Kanstrup (13), tidl. Oddesund, f. 20.
A. E. Vad (10), tidl. Glejbjerg, f. 19.
C. M. B. Rasmussen (10), tidl. Pederstrup, f. 18.
E. A. Jensen (10), tidl. Hampen, f. 21.
P. E. G. Schmidt (17), tidl. Pindstrup, f. 12.
H. E. Andresen (15), tidl. Frederiks, f. 09.
A. Jensen (18), tidl. Laurbjerg, f. 19.
V. Gram Scholdager (17), tidl. Tolne, f. 19.
T. Sørensen (13), tidl. Sønder-Onsild, f. 18.
F. Petersen (14), tidl. Grejsdal, f. 20.
A. K. E. Nielsen (14), tidl. Hviding, f. 17.

Rutebilttjenesten.

Rutebiltrafik. Tilsyn med samt konstruktion og vedligeholdelse af rutebiler og lastbiler.
H. A. Larsen (R.), rutebilchef (37), f. 13.
K. F. Sørensen, trafikinspektør (35), f. 30.
J. Rasmussen, trafikkontrollør (22), f. 22.
Egon Staniok, trafikkontrollør (20), f. 36.

Søfartstjenesten.

Færgetrafik. Tilsyn med samt konstruktion og vedligeholdelse af færges.
Ø. Bech (R¹), søfartschef (37), f. 10.
H. P. Nielsen, skibsinspektør (36), f. 16.
O. Sinding (R.), afdelingsingeniør (36), f. 13.
H. A. Rasmussen, skibsfører (33), f. 24.
J. P. M. Markan, inspektionsmaskinmester (33), f. 19.
H. H. Frølich, inspektionsmaskinmester (33), f. 20.
T. Thiele, ingeniør (33), f. 26.
A. C. Langer, skibsfører (28), f. 40.
P. B. Hansen, ingeniør (28), f. 24.
E. F. Jensen, akibsmaskinchef (26), f. 20.
K. Barslev, overtrafikkontrollør (25), f. 30.
K. K. Enslev, civilingeniør (O.), f. 26.

Kommerciel Afdeling.

S. T. Thomasen (R.), chef (39), f. 21, $\frac{1}{8}$ 71.

Tarifkontoret.

Tariffer og takster for passagerer og gods samt for

biler på overfarter såvel indland som udland. Billet- og fragtreklamationer. Sekretariatsopgaver.
Niels Sloth, chef (36), f. 22.
Hans Jacob Soltoft, ekspsekr. (31), f. 20, $\frac{1}{3}$ 63.

Overtrafikkontrollører.

Hans Christian Væde (27), f. 21, $\frac{1}{4}$ 68.
Poul Hansen (25), f. 23, $\frac{1}{4}$ 68.

Trafikkontrollører. (21).

Inge Rasmussen, f. 21, $\frac{1}{8}$ 64.
Walter Thaaning Stephensen, f. 28, $\frac{1}{4}$ 68.
B. Clausen, f. 34.

Overtrafikassistent. (17).

Hans Thomsen, f. 40.
P. R. Højbek, f. 44.

Markedsudviklingskontoret.

Markedsundersøgelser. Transportpolitik. Produktudvikling.

G. Arnesen, chef (O.), f. 36.
Morten Erck, trafikinspektør (30), f. 65.
Kaj Aagaard Jensen, trafikkontrollør (21), f. 30, $\frac{1}{6}$ 65.
I. F. Kørkeskov, overtrafikassistent (19), f. 40.
L. L. Jakobsen, overtrafikassistent (17), f. 43.

Salgstjenesten.

O. V. Folling, (R.), salgschef (37), f. 17 $\frac{1}{4}$ 70.

Salgskontoret for godstransport.

Akkvisition og salg af godstransporter. Konsulentbistand. Godsreklamationer. Godsoplysninger. Tjenestemandsflytninger.

Gunnar Herskind, chef (36), f. 27, $\frac{1}{10}$ 71.
Viggo Kongegaard Christensen, trafikinspektør (30), f. 04, $\frac{1}{1}$ 67.
A. S. Aabech, transportkonsulentleder (O.), f. 23.
Knud Holmen, trafikinspektør (30), f. 30.

Overtrafikkontrollører.

Villy Schophuus (25), f. 28, $\frac{1}{4}$ 68.
Holger Mailand Hjort (25), f. 33.
Bent Rothmann (25), f. 34.
Knud-Erik Lund (24), f. 26.

Trafikkontrollører.

Poul Christian Groman (22), f. 26, $\frac{1}{4}$ 66.
Mogens Holsted Larsen (22), f. 22, f. 36, $\frac{1}{3}$ 71.
Vagn Aage Schjeldal (21), f. 30.
Palle Krog (21), f. 30.
Henning Villy Chresten Hansen (21), f. 33, $\frac{1}{2}$ 70.
Jørgen Peter Hjerminde (21), f. 31.
P. Mogensen (21), f. 31.
J. C. Nielsen (21), f. 31.
J. Aarasin (21), f. 27.
Frits Hansen (20), f. 36.

Overtrafikassistenter. (17).

Leif Wigen, f. 31.
Poul Erik Ankjær Sørensen, f. 31.
Kaj Aage Jørgensen, f. 35.
Bent Ib Ebbesen, f. 36.
John Ove Petersen, f. 37.
A. Grarup, f. 39.
H. A. Pedersen, f. 39.
Ole Halldan Wesenberg, f. 39.
Knud Erik Pedersen, f. 38.

P. Legau, f. 39.
Bent Vad, f. 33.
P. Nielsen, f. 36.
Jens Christian Sorensen, f. 39.
G. H. Jensen, f. 41.
P. E. Madsen, f. 35.
O. D. Kristensen (17), f. 39.
P. G. Greibe (17), f. 45.
N. F. O. Petersen (17), f. 44.

Salgskontoret for persontransport.

Akkvisition og salg af passagertransporter. Ledelse af DSB-rejsebureauer. Tilrettelæggelse af DSB-selskabsrejser.

— — — chef (36),
Jens Askaa, trafikinspektør (32), f. 22.
Henning William Nielsen, overtrafikkontrollør (25), f. 28, $\frac{1}{4}$ 68.

Bureauforstandere. (25).

K. V. Nielsen, f. 25.
Ib Petersen (22), f. 30, $\frac{1}{7}$ 67.

Trafikkontrollører.

Keld Winckelmann (21), f. 34.
H. P. Pedersen (21), f. 30.
J. Falskov (21), f. 38.
N. P. Schiødt (21), f. 29.
Kaja Agnethe Rasmussen (21), f. 33.
Bent Oluf Bentsen (20), f. 35.

Overtrafikassistenter. (17).

Harry Peder Pedersen, f. 30.
H. J. Olson, f. 38.
B. Reinsmark, f. 40.
John Orloff, f. 38.
K. E. Simonsen, f. 38.
J. L. Christensen, f. 42.
B. Petersen, f. 37.

Reklamekontoret.

Reklame. Private filmoptagelser på DSB's område, foredrags- og filmvirksomhed, presseklip, Vingehjulet m. v.

— — — chef (36),
Herluf Iversen, trafikinspektør (30), f. 23, $\frac{1}{4}$ 68.
Poul Jørgen Robdrup, overtrafikassistent (19), f. 35.
R. T. Philipsen, overtrafikassistent (17), f. 42.

462

Indkøbstjenesten.

Indkøbskontoret.

Indkøb og salg af varer, materialer, materiel og udstyr. Indkøb for staten af visse varer. Bortforpagning af erhvervsvirksomheder.

H. E. Pedersen, (R.), chef (36), f. 20, $\frac{1}{4}$ 68.
Axel Petersen, trafikinspektør (34), f. 17, $\frac{1}{4}$ 60.
Ingeborg Kristiansen, trafikinspektør (30), f. 18, $\frac{1}{4}$ 71

Overtrafikkontrollører.

Sigfred Hjortevang (27), f. 19, $\frac{1}{10}$ 63.
Arne Nielsen (25), f. 24, $\frac{1}{4}$ 66.
Mogens Henrik Melin (25), f. 30, $\frac{1}{7}$ 69.
Kaj Henning Munck (25), f. 21, $\frac{1}{5}$ 69.

Trafikkontrollører.

Ole Næsby-Jensen (22), f. 37, $\frac{1}{7}$ 69.
Svend Anker Guldvang (21), f. 17.
C. R. Dreisig (20), f. 36.

Overtrafikassistent under baneteknisk tjeneste. (19).
J. Arvesen, f. 42.

Overtrafikassistenter. (17).

B. M. Nielsen (19), f. 44.
Erik Eskerod (17), f. 40.
O. Olesen (17), f. 42.
B. Petersen (17), f. 40.
J. E. Jensen (17), f. 43.
R. A. S. Andersen (17), f. 44.

Lagerkontoret.

Drift af hovedlagre. Fakturaanvisning, regnskab og statistik. Sekretariatsopgaver.

Niels Villy Rask, chef (36), f. 35, $\frac{1}{4}$ 69.

Overtrafikkontrollører.

Ejvind Knudsen (25), f. 27.
Knud Krogslund Nielsen (25), f. 32.
J. Gravesen (25), f. 25.

Trafikkontrollører.

V. P. S. Pedersen (21), f. 03.
Richard Graasbøl Jørgensen (21), f. 36, $\frac{1}{9}$ 69.
Poul Erik Jørgensen (20), f. 28, $\frac{1}{4}$ 67.

Overtrafikassistent. (17).

B. V. Olsen, f. 39.

Overtrafikassistent

under baneteknisk tjeneste. (17).

K. Haven, f. 41.
J. Adelsbøll, f. 41.

Blanketkontoret.

Billet- og blanketfremstilling. Blanketlagre. Indkøb af kontormaskiner og -artikler samt tryksager. Indkøb for staten af kontormaskiner.

— — — chef (36).
Arnold Wolfsberg Dunø, trafikinspektør (29), f. 24.

Trafikkontrollører. (21).

Erik Justesen Damsgaard, f. 31, $\frac{1}{4}$ 68.
Niels Aage Henriksen, f. 29.
P. R. Nederland, f. 31.

Maskinafdelingen.

E. Risbjerg Thomsen (R¹), chef (39), f. 14, $\frac{1}{11}$ 64.

Sekretariatet.

Sekretariatsopgaver, prognoser, koordinering af planer, maskinafdelingens organisation og personale.

Verner Adelkvist, chef (O.), f. 30.
Hans Otto Jørgensen, trafikinspektør (30), f. 29, $\frac{1}{7}$ 69.
Poul Evald Svanberg, trafikkontrollør (20), f. 40.

Anskaffelses- og konstruktionstjenesten.

Anskaffelse, konstruktion og ombygning af rulende materiel.

N. Søgaard (R.), afdelingsingeniør (36), f. 08, $\frac{1}{7}$ 56.
Arne Bondesen, afdelingsingeniør (O.), f. 24.
A. H. Andersson (R.), afdelingsingeniør (36), f. 15, $\frac{1}{3}$ 61.
Asbjørn Anker-Pedersen, afdelingsingeniør (36), f. 14, $\frac{1}{4}$ 63.

463

J. Svindt (R.), afdelingsingeniør (36), f. 13, $\frac{1}{4}$ 65.
J. P. D. Johansen (R.), afdelingsingeniør (34), f. 15, $\frac{1}{4}$ 65.
Johan Erik Christian Mortensen, afdelingsingeniør (34), f. 12, $\frac{1}{8}$ 65.
Hans Henrik Termøhlen, afdelingsingeniør (34), f. 15, $\frac{1}{10}$ 67.
Jens Peder Henriksen, afdelingsingeniør (36), f. 14.
Svend Erik Christiansen, ingeniør (32), f. 20, $\frac{1}{11}$ 67.
Erik Johannes Schou, ingeniør (32), f. 06, $\frac{1}{2}$ 68.
Henning Palsbo, ingeniør (27), f. 11, $\frac{1}{4}$ 62.
W. E. Dancker-Jensen, ingeniørassistent (20), f. 21.
K. V. O. Nielsen, ingeniørassistent (20), f. 25.
Palle Aage Løvdal, civing. (O.), f. 21.
E. H. O. Larsen, civilingeniør (O.), f. 21.
K. C. Nissen, civilingeniør (O.), f. 23.
S. A. Jørgensen, civilingeniør (O.), f. 22.
K. E. Mortensen, civilingeniør (O.), f. 26.
P. E. Philipsen, civilingeniør (O.), f. 29.
C. P. Mortensen, værkfører (24), f. 13.
Hans Peter Hansen, afdelingsingeniør (O.), f. 25.

Vedligeholdelsestjenesten.

Vedligeholdelse af det rullende materiel i værksteder og depotværksteder. Anskaffelse og projektering af maskintekniske anlæg.

N. M. Jensen (R.), overingeniør (O.), f. 21.
J. Andersen (R.), afdelingsingeniør (36), f. 13, $\frac{1}{4}$ 61.
S. L. Rasmussen (R.), afdelingsingeniør (36), f. 17, $\frac{1}{4}$ 66.
Otto Knud Jeppesen, afdelingsingeniør (36), f. 22, $\frac{1}{10}$ 67.
Knud Ravn-Jensen, afdelingsingeniør (34), f. 21, $\frac{1}{1}$ 68.
H. D. Sørensen, civilingeniør (34), f. 02.
Viggo Kantsø, værkfører (24), f. 18.
S. A. T. Sørensen, værkfører (24), f. 31.
I. V. Tvermose, ingeniørassistent (24), f. 17.
C. J. Andersen, trafikkontrollør (22), f. 21.
Knud Holmstrøm, værkfører (17), f. 31.
Erik Frandsen, værkfører (17), f. 25.

Loko- og S.-togsdriftstjenesten.

Planlægning og kontrol af trækraftens benyttelse og lokomotivpersonalets tjeneste.

A. E. C. Vogel (R¹), overingeniør (37), f. 08.
Ebbe Mørck Salkov, afdelingsingeniør (36), f. 05.
Kristian Marius Schrottmann Christensen, lokomotivfører (24), f. 07.
Hans Ole Bødker, overtrafikkontrollør (24), f. 35.
Hans Kristian Hansen, trafikkontrollør (21), f. 18.
Bent Kramhøft, sektionsingeniør (O.), f. 21.
Vagn Bondo, afdelingsingeniør (O.), f. 21.
C. F. Halse, civilingeniør (O.), f. 14.
Jørgen Müllung, lokomotivfører (20), f. 27, $\frac{1}{4}$ 70.
N. K. Jensen, lokomotivinstruktør (20), f. 27.
H. Krog, værkfører (20), f. 33.
K. E. Hansen, værkfører (20), f. 18, (Århus).

Regnskab og økonomi.

Budgetter og budgetkontrol, bogholderi, driftsregnskaber m. v.

Holger Meisner Sørensen, regnskabsfører (29), f. 26, $\frac{1}{4}$ 71.
Aksel Martin Johansen, regnskabsfører (29), f. 12, $\frac{1}{5}$ 66.
Bjarne Kasten, overtrafikkontrollør (25), f. 25.
John Andersen, overtrafikkontrollør (24), f. 29, $\frac{1}{4}$ 71.

Børge Rasmus Holm-Pedersen, trafikkontrollør (21), f. 22.
Poul Flemming Andersen, trafikkontrollør (21), f. 28.
R. J. Kjellerup, overtrafikassistent (17), f. 22.

Laboratoriet.

Undersøgelse, rådgivning og kontrol i forbindelse med kemiske og fysiske spørgsmål.

Ellen Hansigne Sander-Larsen (R¹), laboratorieforsker (36), f. 10.
Jens Viggo Hommeltoft, afdelingsingeniør (35), f. 18.

Økonomifdelingen.

S. A. Jenstrup (R.), chef (39), f. 23, $\frac{1}{9}$ 69.

Økonomi- og statistikkontoret.

Økonomiske analyser. Rentabilitetsberegninger. Statistik.

K. Groth, chef (36), f. 38.
Knud Christian Hansen, ekspsekr. (31), f. 22, $\frac{1}{11}$ 69.

Trafikkontrollører.

Carl Jessen Nielsen (21), f. 29, $\frac{1}{11}$ 67.
Mogens Junge Hansen (20), f. 39, $\frac{1}{2}$ 71.

Overtrafikassistent. (19).

H. G. Rasmussen, f. 39.

Budgetkontoret.

Drifts- og anlægsbudgetter. Budgetkontrol. Finanslovsforslag.

Svend Egon Nielsen, chef (36), f. 20, $\frac{1}{4}$ 70.
Curt Eiler Jensen, overtrafikkontrollør (25), f. 19, $\frac{1}{3}$ 64.
Ebbe Stadager Sørensen, trafikkontrollør (21), f. 31, $\frac{1}{4}$ 70.

Juridisk sekretariat.

Juridiske spørgsmål, herunder erstatningssager (dog ikke godsreklamationer).

Mogens Foldberg, ekspeditionssekretær (34), f. 29.
Henning Rasmussen, trafikinspektør (34), f. 33, $\frac{1}{4}$ 70.
H. Carstensen, overtrafikassistent (17), f. 42.

Hovedbogholderiet.

Bogføring. Årsregnskab.

K. H. A. Mortensen (R.), trafikinspektør (35), f. 03, $\frac{1}{5}$ 61.

Trafikkontrollører.

Henning Simonsen Østerø (22), f. 24, $\frac{1}{12}$ 66.
Harald Vilhelm Skaarup (21), f. 03, $\frac{15}{8}$ 60.

Hovedkassen.

Ind- og udbetaling.

Aage Peder Windeballe-Jensen, trafikinspektør (32), f. 04, $\frac{1}{4}$ 63.

Trafikkontrollør.

Freddy Louis Islin (21), f. 21, $\frac{1}{2}$ 63.

Afregningskontoret.

Kontrol og afregning af trafikindtægter.

Frits Holger Villemoes Hansen, chef (36), f. 20, $\frac{1}{4}$ 70.
Allan Leutholtz, trafikinspektør (34), f. 21, $\frac{1}{7}$ 69.
Niels Aage Pedersen, trafikinspektør (32), f. 21.
E. Møller Christensen, trafikinspektør (29), f. 24.
Aage Vagner Kragholt, overtrafikkontrollør (27), f. 20.

Carl Vilhelm Ohmeyer, overtrafikkontrollør (25), f. 18.

Kaj Georg Chr. Kerf, billetkasserer (25), f. 05, $\frac{1}{4}$ 62.

Overtrafikkontrollører.

Egon Martin Sørensen (24), f. 31, $\frac{1}{10}$ 69.

Ejler Martin Callesen, overtrafikkontrollør (24), f. 38.

L. K. Andersen, overtrafikkontrollør (24), f. 27.

Trafikkontrollører.

Erland Rasmus Nielsen (22), f. 25.

Gudrun Larsen (21), f. 16, $\frac{1}{4}$ 64.

Eva Hegelund (21), f. 20, $\frac{1}{4}$ 66.

Frederik Willy Jensen (21), f. 24, $\frac{1}{4}$ 66.

Mogens Alfred Hansen (21), f. 21, $\frac{1}{7}$ 66.

Otto Bjørn Lundbergh Persson (21), f. 07, $\frac{1}{2}$ 70.

Bent Aage Jensen, f. 37, $\frac{1}{2}$ 70.

Hemming Jensen (21), f. 32, $\frac{1}{5}$ 71.

O. B. Nielsen, f. 35.

Overtrafikassistenter. (17).

B. A. Madsen, f. 28.

E. M. Henningsen, f. 41.

J. W. Sørensen, f. 40.

B. Refsgaard, f. 42.

K. S. Jyderup, f. 42.

Revisionskontoret.

Intern revision.

Hans Peter Petersen, trafikinspektør (36), f. 17, $\frac{1}{4}$ 69.

A. H. Engelbrecht Pedersen (R.), trafikinspektør (32), f. 04, $\frac{1}{4}$ 68.

Egon Mortensen, overtrafikkontrollør (25), f. 25.

Trafikkontrollører.

Kai Eitz Nielsen (22), f. 30, $\frac{1}{2}$ 67.

Ingrid Christensen (21), f. 21, $\frac{1}{6}$ 65.

Svend Erik Ravnholt (21), f. 31, $\frac{1}{7}$ 69.

Viggo Hartvig Mikkelsen (21), f. 32, $\frac{1}{4}$ 71.

466 Generaldirektoratet for post- og telegrafvæsenet.

Centralpostbygningen, Tietgensgade 37, 1530 V. Tlf. (01) 15 60 10.

Generaldirektør. (40).

Gunnar V. C. Pedersen (K¹), f. 05, $\frac{1}{6}$ 60.

Sekretær hos generaldirektøren.

Overkontorassistent *Camilla Esmarch Madsen* (18), f. 43.

Personaleafdelingen.

D. B. Olsen (R¹), chef (39), f. 15, $\frac{1}{11}$ 64.

1. ekspeditionskontor.

Post- og telegrafvæsenets almindelige organisation. Fællessager vedr. personalet. Normering af personale — landpostbude undtaget — og tjenesteordning. Personelsager vedr. tjenestemænd (undtagen postbud-, landpostbud-, monter- og mekanikerpersonale) samt private medhjælpere og ekstramedhjælpere. Fagprøver og kursus. Rejseunderstøttelser. Fejltællingsgodtgørelser. Oprettelse af nye kontorer. Kontortiden for post- og telegrafkontorer. Omdeling og kassetømning i bydistrikterne. Generaldirektoratets forretningsorden.

Poul Hansen, chef (36), f. 28, $\frac{1}{9}$ 69.

Postinspektører. (29 og 34).

Egon Hansen, f. 20, $\frac{1}{4}$ 71.

Arne Nielsen, f. 32.

Stig Edvard Arngrimsson, f. 36.

Overkontrollører. (25).

Egon Frausing, f. 31.

Tage Hvidtfeldt Lorentsen, f. 31.

Kontrollører. (20, 21 og 22).

Christian Holm, f. 33, $\frac{1}{9}$ 68.

Finn Villy Larsen, f. 38, $\frac{1}{1}$ 71.

Benny Kirkegaard Laurssen, f. 39.

Per Lund Simonsen, f. 39.

Gunnar Jørn Eriksen, f. 43.

Kai Johannesen, f. 42, $\frac{1}{1}$ 72.

Overassistenter. (17).

Hans Holst Nielsen, f. 43.

Søren Elmann Rasmussen, f. 46.

Steffen Juul Sandberg Andersen, f. 45.

Frede Iversen, f. 45.

2. ekspeditionskontor.

Personelsager vedrørende postbud-, landpostbud-, monter- og mekanikerpersonale. Landpostvæsen. Post- og telegrafekspeditioner, brevsamlingssteder og postindleveringssteder samt personalsager vedrørende dette område. Administrationen vedrørende overenskomstlønnede faglærte og ufaglærte arbejdere. Overenskomster med statsbanerne og privatbanerne om udførelse af post- og telegraftjeneste. Kontorhold, undtagen belysning, opvarmning og rengøring. Driftsmæssige spørgsmål vedrørende marketenderier. Tjenestedokumenter (undtagen fremstilling og udsendelse). Tjenestetelefoner. Uniformsgenstande og uniformsreglementer. Munderingsdepotet. Post- og telegrafmuseum. Sager, der ikke efter deres natur hører under de andre kontorer.

E. J. Vintersborg (R.), chef (36), f. 17, $\frac{1}{9}$ 70.

Mogens Theill Hansen, postinspektør (30), f. 33, $\frac{1}{2}$ 70.

Kontrollører. (21 og 22).

Ernst Nicolai Nielsen, f. 37, $\frac{1}{6}$ 69.

Ervin Alfred Jepsen, f. 37, $\frac{1}{11}$ 70.

Frederik Christensen, f. 38.

Overassistenter. (17).

Torben Sondergaard Olsen, f. 44.

Jørgen Clausen Sparre, f. 35.

Jørgen Jensen, f. 45.

Kurt Christensen, f. 45.

Overkontorassistenter. (17 og 18).

Valborg Birgitte Lisette Andersen, f. 10.

Esther Høgh, f. 19.

Lise Kamma Hansen, f. 29.

Munderingsdepotet.

Poul Jørgen Paaske, munderingsforv. (24), f. 19, $\frac{1}{5}$ 72.

Dansk post- og telegrafmuseum.

Arne Morell Nielsen, telegrafmester (20), f. 29.

Revisionskontoret.

Revision af samtlige regnskaber med undtagelse af lønningsregnskabet for månedslønnet personale, der omfattes af den centraliserede lønudbetaling, og regnskaberne vedr. postanvisninger og girovirksomheden. Tilskud og frigørelsesmidler samt kontrol med indbetalinger til bankerne. Frimærkeproduktionskontrol.

Gerda U. Frank (R¹), chef (36), f. 14, 1/7 59.
Mogens Volmer Kjærsgaard, postinspektør (30), f. 21, 1/4 71.

Overkontrollører. (25).

Kaj Theodor Mortensen, f. 24, 1/8 68.
Leif Egon Hansen, f. 27, 1/6 71.

Kontrollører. (21).

Svend Aage Lindholt, f. 29, 1/4 67.
Hans Holger Christensen, f. 36, 1/7 70.
Hanne Schmidt Poulsen, f. 38, 1/10 71.

Overassistenter. (17).

Ketty Fuglsang, f. 43.
Yrsa Marie Kruse, f. 43.
Ulla Christensen, f. 46.
Birte Jensen, f. 39.

Overkontorassistenter. (17).

Inger Louise Wiuff, f. 13.
Lisbeth Jenny Hegner, f. 26.
Inger Margrethe Andersen, f. 28.

Lønningsanvisningskontoret.

Anvisning af lønninger til månedslønnet personale (længirokontohavere). Pensioner og understøttelser. Kontrol med lønforskud, lønforskrivning og cykelbudopsparring. Anvisning af og kontrol med ATP- og sygelønsbidrag. Anvisning af flyttegodtgørelse, fast årlig fejltællingsgodtgørelse og efterindtægt samt pensionsbidrag ved afsked uden pension. Udarbejdelse af lønoversigter.

H. Hvam Christensen (R.), chef (36), f. 18, 1/4 66.

Postinspektør. (30).

Niels Kaj Sørensen, f. 30.

Kontrollør. (22).

Gunnar Andersen, f. 34, 1/8 68.

Overassistenter. (17 og 19).

Tyge Schmidt-Jensen, f. 38.
Inger Bente Hakonsen, f. 39.
Erling Elberg, f. 42.
Aase Marie Christensen, f. 44.

Overkontorassistenter. (17).

Edel Helga Gamst, f. 29.
Lilly Marie Kjeldsen, f. 32.

168

Driftsafdelingen.

B. M. Andersen (R¹), chef (39), f. 18, 1/8 64.

3. ekspeditionskontor.

Posttjenesten bortset fra befordring, sortering og dirigering. Love og bekendtgørelser vedrørende posttjenesten. Postforholdet til udlandet (konventioner og overenskomster samt afregning bortset fra afregning vedrørende postanvisninger og frankosedler). Forholdet til publikum vedrørende posttjenesten. Defraudationer begået af personer uden for etaten. Fastsættelse af frimærketyperne. Postens kundetjeneste. Propaganda og reklamering. Bekendtgørelser. Forholdet til postreklamen. Brevåbningskontoret.

Torben Werner Madsen, chef (36), f. 24, 1/11 64.

Postinspektører.

Leif Nielsen (34), f. 29, 1/12 69.
Niels Peter Kjeller (29), f. 31, 1/8 68.
Børge Wøller Nordbo (29), f. 22, 1/2 70.

Overkontrollør. (25).

Annelise Mortensen, f. 28, 1/3 70.
Bjarne Bang Sørensen, f. 31.

Kontrollører.

Poul Kjær Hansen (21), f. 32, 1/4 67.
Aksel Bent Lessmann (21), f. 34, 1/8 68.
Denis Carsten Olsen (22), f. 35, 1/8 68.
Niels Christensen Terp, (20), f. 39.

Overassistenter. (17).

Niels Lintrup Holm, f. 17.
Eva Githa Andersen, f. 40.
Kirsten Andersen, f. 41.
Niels Mouritz Elming, f. 42.
Poul Keldke, f. 41.
Gunnar Thornfeldt Christensen, f. 43.
Jonna Hedegaard, f. 42.
Bodil Birkelund Skov, f. 44.
Per Koldkjær Nielsen, f. 46.

Overkontorassistenter. (17).

Inger Hansa Boye, f. 16.
Translatør Bodil Margrethe Sørensen, f. 23.

4. ekspeditionskontor.

Teletjenesten. Love og bekendtgørelser om statens teletjenester. Teleforholdet til udlandet og Det Store Nordiske Telegraf-Selskab (konventioner og overenskomster samt afregning). Forholdet til publikum vedrørende teletjenesten. Radioekspedientprøven. Forholdet til de koncessionerede telefonselskaber, Dansk Radio Aktieselskab og redier angående teledriftsspørgsmålet. Rigttelefonkataloget og telefonbøger for statstelefonområderne.

Henry Pedersen, chef (36), f. 21, 1/2 71.

Telegrafinspektører.

Jørgen Frederik Pedersen (34), f. 25, 1/2 71.
Arne Helge Lindblad (29), f. 16, 1/10 68.
Keld Christian Thielsen, (30), f. 31, 1/3 71.

Overkontrollører. (25).

Arne Larsen, f. 29, 1/4 69.
Ole Thorndal, f. 36, 1/4 70.

Kontrollører.

Gert Møller, f. 30, 1/4 64.
Jens Filskov Nielsen (22), f. 30, 1/11 64.
Lilli Knudsen Nielsen, f. 30, 1/4 67.
Willy Dennis Hansen (21), f. 34, 1/2 69.
Mogens Palle Mortensen (21), f. 35, 1/4 69.
Erik Hansen (21), f. 35, 1/4 69.
Grethe Johanne Jensen (21), f. 39, 1/8 71.
Carsten Jensby (22), f. 37, 1/8 71.

Overassistenter. (17 og 19).

Benny Pedersen, f. 40.
Jørgen Christensen, f. 41.
Viggo Larsen, f. 41.
Arne Jørgensen, f. 41.
Ingeborg Sejerøe Nielsen, f. 40.
Birgit Christine Voss Renne, f. 42.
Vagn Damgaard Jensen, f. 44.
Fredie Hansen, f. 43.
Anne-Marie Holmsted Kruse, f. 43.

Overkontorassistenter. (17).

Ellis Magda Kirchoff, f. 12.
Tove Nielsen, f. 29.

5. ekspeditionskontor.

Postens befordring, sortering og dirigering. Felt-post. Reklamationsager. Erstatning for bortkomne forsendelser og manglende indhold i forsendelser. Fanø-Esbjerg færgeri bortset fra anlæg og materiel. Brevåbningskontoret.

Jørgen Fuglsang, chef (36), f. 26, $\frac{1}{11}$ 72.

Robert Bjerne Fixen, postinsp. (30), f. 24, $\frac{1}{8}$ 64.

Overkontrollør. (27).

Frode Sørensen, f. 30, $\frac{1}{8}$ 71.

Kontrollører. (21 og 22).

Eivind Pedersen Møller, f. 36, $\frac{1}{8}$ 69.

Jens Raunholt Christensen, f. 40, $\frac{1}{9}$ 71.

Overassistenter. (17).

Børge Junker, f. 44.

Sigfred Sørensen, f. 44.

Finn Josef Andersen, f. 45.

Overkontorassistenter. (17).

Agnes Margrethe Barslund, f. 28.

Edith Hassing Hansen, f. 29.

Økonomikontoret.

Kasse- og regnskabsvæsenet. Post- og Telegrafvæsenets hovedbogholderi og hovedregnskab. Rekapitulation af de af postkontorer m. v. aflagte månedsregnskaber. Opstilling af budgettet og forholdet desangående til folketinget. Udførelse af økonomiske og statistiske undersøgelser. Den løbende mellemregning med finansmin., Danmarks Nationalbank og postgirovirksomheden. Ekspeditioner og regnskabsføring vedr. anbringelse og forrentning af postgirofondens midler. Frimærkekontrollen. Post- og Telegrafvæsenets statistik og den årlige driftsberetning *V. V. Frederiksen* (R.), chef (36), f. 17, $\frac{1}{12}$ 66.

Ekspeditionssekretær. (31).

Hans Elis Nielsen, f. 19, $\frac{1}{4}$ 61.

Overkontrollør. (25).

Erik Andreas Jensen, f. 30, $\frac{1}{9}$ 68.

Kontrollører. (21).

Inger Juul Elo, f. 33, $\frac{1}{7}$ 67.

Preben Idarich Holm Bull, f. 37, $\frac{1}{1}$ 71.

Kjeld Madsen, f. 40, $\frac{1}{1}$ 71.

Overassistenter. (17).

Fritz Bundgaard Laursen, f. 40.

Teddy Pedersen Kikkenborg, f. 40.

Postens planlægningssekretariat.

Postinspektør. (36).

Helge Anton Elkjær Myrvgiv, f. 26, $\frac{1}{8}$ 71. (sekretariatschef for postens planlægningssekretariat og edb-sekretariatet).

Postinspektør. (29).

Ejner Lauenborg Møller, f. 30.

Kontrollører. (20 og 21).

Niels Frederik Bodholdt, f. 39, $\frac{1}{1}$ 71.

Helmuth Andreas Hansen, f. 39.

Svend Aage Kristensen, f. 35.

Overassistenter. (17).

Leif Regin Strøm Rasmussen, f. 42.

Birgit Pedersen, f. 45.

Teknisk afdeling.

H. Laursen (R¹), chef (39), f. 11, $\frac{1}{8}$ 60.

1. teknisk kontor.

Radio-, radiofoni- og fjernsynsanlæg. Udnyttelse af radioanlæggene. Frekvensspørgsmål og forstyrrelsessager. Tilladelse til oprettelse af radiostationer, herunder amatørstationer. Forholdet til Danmarks radio, luftfartsvæsenet m. fl. angående radiotekniske spørgsmål, regnskabsspørgsmål og overenskomster. Forholdet til Det Store Nordiske Telegraf-Selskab, Dansk Radio Aktieselskab, rederier m. fl. angående radiotekniske spørgsmål. Udarbejdelse af normer vedrørende svagstrøms-teknisk radiomateriel. Anskaffelse af svagstrøms-teknisk radiomateriel, for hvilket der ikke foreligger normer. Regnskab med de tekniske udgifter og kontorevision af disse. Udarbejdelse af teknisk afdelings bidrag til budget og statistik. Bekendtgørelser vedrørende radioforhold. Teknisk bibliotek.

B. Nielsen, overingeniør (37), f. 18, $\frac{1}{4}$ 57.

Telegrafinspektør. (29).

Palle Viggo Larsen, f. 25, $\frac{1}{8}$ 68.

Overkontrollører. (25 og 27).

Marius Jacobsen, f. 29, $\frac{1}{9}$ 68.

Vagn Otto Bendtsen, f. 30, $\frac{1}{8}$ 70.

Helge Hornemann Hansen, f. 33, $\frac{1}{4}$ 71.

Kontrollører. (21).

Leif Christensen, f. 39, $\frac{1}{8}$ 69.

Kresten Preben Jensen, f. 36, $\frac{1}{4}$ 70.

Inger Stoklund Jensen, f. 38, $\frac{1}{12}$ 71.

Overassistenter. (19).

Børge Christensen, f. 41.

Andrea Marie Jensen, f. 37.

2. teknisk kontor.

Telegraf- og telefonanlæg. Udnyttelse af anlæggene, herunder ledningskoblinger, ekspeditionsveje og -metoder. Forholdet til de koncessionerede telefonselskaber, Det store nordiske Telegraf-Selskab, Danmarks radio, luftfartsvæsenet m. fl. ang. telegraf- og telefontekniske spørgsmål. Udarbejdelse af normer vedr. svagstrøms-teknisk telegraf- og telefonmateriel. Anskaffelse af svagstrøms-teknisk telegraf- og telefonmateriel, for hvilket der ikke foreligger normer. De sager vedr. personale i den tekniske tjeneste, der ikke henhører under 1. ekspeditions-kontor.

I. H. Larsen (R.), overingeniør (37), f. 19, $\frac{1}{8}$ 60.

H. E. Madsen (R.), afd.ingeniør (36), f. 15, $\frac{1}{4}$ 61.

Thorvald Jørgen Lauritzen, afd.ingeniør (36), f. 20, $\frac{1}{4}$ 61.

Telegrafinspektører. (29 og 30).

Gunner Frank, f. 30, $\frac{1}{10}$ 68.

Hans Peter Hansen, f. 31.

Henning Peter Lyngse, f. 31.

Overkontrollør. (25).

Preben Erik Bach Laursen, f. 30, $\frac{1}{4}$ 69.

Kontrollører.

Bent Højer (22), f. 31, $\frac{1}{10}$ 65.

Arne Simoni Andersen (21), f. 32, $\frac{1}{4}$ 66.

Jørn Jensen (21), f. 32, $\frac{1}{8}$ 66.

Benny William Jakobsen (21), f. 33, $\frac{1}{8}$ 68.

Mogens Christiansen (21), f. 32, $\frac{1}{10}$ 68.

Henri Brøndsholm (21), f. 33, $\frac{1}{4}$ 69.
Ernst Hansen (21), f. 35, $\frac{1}{4}$ 69.
Preben Lindgren Storm (21), f. 38, $\frac{1}{1}$ 71.
Peter Møller Nielsen (21), f. 39.

Overassistenter.

Jørn Nielsen (19), f. 39.
Anna Margrete Majaard (19), f. 41.
Sven-Erik Rævdal (19), f. 41.
Per Nørgaard (19), f. 42.
Lis Norma Olsen (17), f. 42.
Ingrid Christensen, f. 39.
Kirsten Rishøj (17), f. 45.
Frank Dieter Bækby Madsen (19), f. 36.
Jørn Jensby, f. 45.

Tegner. (16).

Aase Andersen, f. 12.

470

3. teknisk kontor.

Bygninger og lokaler. Belysning, opvarmning og rengøring. Materiel undtagen svagstrøms-teknisk materiel, for hvilket der ikke foreligger normer. Materieldepotet. Fremstilling og udsendelse af tjenstedokumenter, frigørelsesmidler og alle andre tryksager. Blanketdepotet. Motorkøretøjer, færges og fergeanlæg. Erstatning uden for kontraktforhold (person- eller tingskade).

E. Villumsen (R.), chef (36), f. 19, $\frac{1}{9}$ 64.
J. K. Andersen (R.), overarkitekt (36), f. 19.

Afdelingsarkitekt. (34).

Arne Gylose Berthelsen, f. 18, $\frac{1}{6}$ 67.

Telegrafingeniør. (35).

Svnen Aage Berring, f. 09, $\frac{1}{9}$ 46.

Ekspeditionssekretær. (31).

Arne Verner Sørensen, f. 13, $\frac{1}{2}$ 63.

Ingeniør. (32).

Jørgen Hougaard, f. 36.

Postinspektør. (29).

Johannes Viggo Vasby, f. 15, $\frac{1}{9}$ 68.

Overkonstruktører. (32).

Leif Erik Uth, f. 21, $\frac{1}{9}$ 68.
Aksel Christensen, f. 14, $\frac{1}{4}$ 69.
Christian Gerhard Fejfer Højberg, f. 22.

Overkontrollører. (25).

Ellen Merete Mortensen, f. 31.

Overkonstruktør. (25).

Villy Andreassen, f. 19, $\frac{1}{4}$ 65.

Sekretær. (21).

Inger Marie Jensen, f. 34, $\frac{1}{7}$ 69.

Kontrollør. (21).

Irving Møller, f. 33, $\frac{1}{6}$ 69.

Overassistenter. (17).

Erik Emil Hansen, f. 41.
Carsten Ørting Jensen, f. 42.

Tegner. (16).

Harly Sørensen, f. 27.
Andreas Lystlund Sørensen, f. 32.

Overkontorassistent. (17).

Bente Elin Møller Fandrup, f. 20.
Kirsten Agnete Møller, f. 32.

Blanketdepotet.

Anker Eigil Rasmussen, blanketforv. (26), f. 20, $\frac{1}{3}$ 61

Materieldepotet.

Axel Verner Hansen, materialforvalter (29), f. 24, $\frac{1}{5}$ 71.
Niels Christensen, kontrollør (21), f. 20, $\frac{1}{4}$ 61.

Edb-sekretariatet.

H. A. E. Myrvgig, postinspektør (36), (sekretariatet for postens planlægningssekretariat og edb-sekretariatet), f. 26, $\frac{1}{4}$ 71.

Kontrollører. (20, 21 og 22).

Erik Larsen, f. 37, $\frac{1}{6}$ 69.
Poul Nørgaard Jensen, f. 33, $\frac{1}{2}$ 70.
Bent Lund Skrydstrup, f. 39, $\frac{1}{10}$ 71.
Leif Torngaard Rasmussen, f. 43, $\frac{1}{10}$ 71.
Thorkild Madsen, f. 41, $\frac{1}{10}$ 71.

Overassistent. (19).

Preben Heimdal Josephsen, f. 46.

Postens planlægningsnævn.

Afdelingschef *B. M. Andersen* (R¹), formand.
Afdelingschef *D. B. Olsen* (R¹).
Kontorchef *P. Hansen*.
Kontorchef *T. W. Madsen*.
Postinspektør *H. A. E. Myrvgig*, sekretær.

Kommissionen for post- og telegrafvæsenets
fagprøver. (H).

472

Afdelingschef *D. B. Olsen* (R¹), formand.
Afdelingschef *B. M. Andersen* (R¹).
Overpostmester *F. Land* (R¹).
Overtelegrafinspektør *P. F. Eriksen* (R.).
Overingeniør *I. H. Larsen* (R.).
Kontorchef *P. Hansen*.
Overassistent *Hans Strunge*, tilforordnet for Dansk post- og telegraforening.
Postbudformand *S. K. Jensen*, tilforordnet for Dansk postforbund.
Postinspektør *Egon Hansen*, skoleforstander.
Overkontrollør *E. Frausing*, sekretær.

Dansk post- og telegrafmuseum.

Kontorchef *E. J. Vintersborg* (R.). formand.
Overingeniør *K. L. Larsen* (R¹).
Overpostmester *F. Land* (R¹).
Afdelingsingeniør* *G. E. R. Bramslev* (R¹).
Kontorchef *T. W. Madsen*.
Postmester *H. M. Jensen*.
Ingeniør *W. M. Jensen*.
Postmester *V. B. Andreassen*.
Materialforvalter *A. V. Hansen*.
Telegrafmester *A. M. Nielsen*.
Postvagtimester *Aage Nielsen*.

Edb-komite.

Afdelingschef *H. Laursen* (R¹).
Afdelingschef *B. M. Andersen* (R¹).
Afdelingschef *D. B. Olsen* (R¹).
Postinspektør *H. A. E. Myrvgig*, sekretær.

477

Landbrugsministeriet.

Slotsholmsgade 10, 1216 K. Tlf. (01) 12 37 17.
Telex 27157 (minag dk).

Minister.

Ib Frederiksen, f. 27.

Ministersekretær. (H.).

Fuldmægtig *Henrik Wanscher*, f. 35.

Departementschef. (39).

V. K. K. Hornslet (K¹), f. 06, 1/11 58.

Sekretariatet.

Udarbejdelse af ministeriets budget og regnskabs-
oversigt. Kasse- og regnskabsvæsen. Ministeriets
organisation og personale samt øvrige sekretariats-
sager. Legater. Landbrugslotteriet.
C. Gullmann (R¹), chef (36), f. 07, 1/7 58.

Ekspeditionssekretærer. (31).

Inge Jarnes, f. 23, 1/6 66.

Clavus Christian Sinding, f. 25, 1/2 69.

Fuldmægtig. (29).

Gyde Gantzel, f. 27, 1/3 68.

1. afdeling.

Afdelingschef (38).

N. V. C. Wermuth (K.), f. 07. 1/11 64.

1. kontor.

Statstilskud til landbrugskursus. *Plantekulturens fremme*: statens forsøgsvirksomhed i plantekultur. Statsfrøkontrollen. Landbrugsministeriets certifikatudvalg for korn og frø. Plantenyhedsnævnet. *Husdyravlens fremme*: statens husdyrbrugsforsøg. *Statens forsøgsmejeri, Statens redskabsudvalg, Statens plantetilsyn*, Kontrollen med ud- og indførsel af kartofler og planter. Tilsynet med og bekæmpelse af smitsomme plantesygdomme og skadedyr. *Statens skadedyrlaboratorium*. Afprøvning af bekæmpelsesmidler mod skadedyr. *Havebrug, Landbrugets bierherv*: fjerkræavl, biavl. *Det danske Hedeselskab*. Mergelvæsenet. *Alm. landvæsenssager*: landvæsenstetter, hegn og markfred. Konsulentvæsenet, gennemførelse af landbrugets produktivitetsprogram, marskforsøg.

P. F. de Fine Skibsted (R.), chef (36), f. 11, 1/5 69.

Ekspeditionssekretærer. (31).

Jørgen Elling, f. 20, 1/10 65.

K. Mogens Ebbe (N.O.N.), f. 14, 1/4 55.

Ekspeditionssekretær. (O.).

Per Nørby Jensen, f. 30.

Sekretærer. (O.).

Arne Sunesen, f. 46.

Åse Steen Thusholt-Madsen, f. 46.

2 kontor.

Statsskovvæsenet og klitvæsenet. Sandflugtvæsenet. Statens forstlige forsøgsvæsen. Skovlougivningen. Statens skovtilsyn. Småskovforeningerne. Skovtekniker- og skovarbejderuddannelsen. Jagtlougivningen. Jagtfonden. Vildtreservater. Vildtbiologisk forsøgs- virksomhed. Jagtkonsulentvæsenet. Jagt- og skov- brugsmuseet. Øer på søterritoriet. Love om arbejder- boliger på landet, udlån til yngre landmænd, ind-

købsforeninger for mindre jordbrugere samt finan-
siering af grundforbedring og vandløbsregulering.
Jordbrugsinstitutioner: Statens jordlovsudvalg. Jord-
brugskommissioner. Jordfordelingskommissioner.
Grundforbedringsudvalg. Afvandingsudvalget.

Ane Marie Sofie Lundstrøm Lynæs, f. Olesen, fg. chef
(34), f. 18, 1/1 70.

Ekspeditionssekretær. (34).

Henny Elise Bloch-Nielsen, f. 09, 1/1 70.

Ekspeditionssekretær. (31).

Vibeke Kiil, f. 25, 1/6 68.

Ekspeditionssekretærer. (O.).

Mogens Krarup Basse, f. 21.

Harald Carl Langhoff, f. 17.

Leif Møller-Sørensen, f. 26.

3. kontor.

Landbrugets strukturpolitik og dennes relationer
til EF m.v. Landbrugets forhold til arealplanlægning.
Spørgsmål vedrørende landbrugsejendommens
besiddelsesforhold, jordfordeling. m.m. Lov om
statens udlån til jordbrugsmæssige formål m.m.
Lov om tilskud til investeringer i landbrugets pro-
duktionsbygninger. Statsstøtte til rationalisering af
gartnerier og frugtavlsvirksomheder m.v. Landbru-
gets realkreditforhold. Mejerirationalisering.
K. C. M. von Barnekow (R¹), chef (36), f. 07, 1/1 50.

Ekspeditionssekretær. (34).

Henning Nordby Madsen, f. 18, 1/4 71.

Ekspeditionssekretær. (31).

Ane Marie Kirstine Mouritsen, f. 08, 1/3 59.

Ekspeditionssekretærer. (O.).

Christian Jørgensen, f. 12.

Helge Wulff, f. 28.

Fuldmægtig. (29).

Paul Stahlschmidt, f. 31, 1/4 68.

4. kontor.

Veterinærvæsenet i almindelighed, herunder vete-
rinærdirektoratet, Det veterinære sundhedsråd,
kredsdyrlægerne, veterinærpolitiet og dyrlægerne,
statens veterinære serumlaboratorium, statens vete-
rinære institut for virusforskning, laboratoriet for
fjerkræundersøgelser, bekæmpelse af smitsomme
husdyrsygdomme, kontrollem med udførsel og ind-
førsel af levende husdyr m.m., herunder kvalitets-
kontrol med udførsel og indførsel af avlsdyr m.m.
Markedsordningen. Tilsynet med destruktionsvirk-
somheder. Statens foderstofkontrol. Tilsynet med
handel med foder- og gødningsstoffer samt grund-
forbedringsmidler. Tilsynet med de statsautorise-
rede analytisk-kemiske laboratorier.

J. Jensen (R¹), chef (36), f. 10, 1/11 58.

Ekspeditionssekretærer. (31).

Poul Henry Larsen, f. 19, 1/11 67.

Thorkild Jens Christian Kofoed, f. 21, 1/6 71.

Ekspeditionssekretær. (O.).

Bent Folmer Nielsen, f. 21.

5. kontor.

Mælkekontrol og kontrol med mejeriprodukter,
æg og ægprodukter, margarine, indenrigs kødkon-
trol, ud- og indførsel af kød, slagteaffald og kødva-
rer. baconkontrollen, slagting og forhandling af

fjerkræ og kaniner, statens overtagelse af udgifterne ved offentlig kontrol i forbindelse med udførsel af landbrugsprodukter, Codex alimentarius-sager, nordisk samarbejde og internationale relationer på den landbrugsministerielle levnedsmiddellovgivningsområde.

Ekspeditionssekretær *Johan Georg Madelung*, fg. chef (34), f. 16, $\frac{1}{10}$ 70.

Ekspeditionssekretær. (34).

Thorkil Christensen, f. 15, $\frac{1}{4}$ 71.

Ekspeditionssekretærer. (31).

Svend Aage Lorenzen, f. 25, $\frac{1}{2}$ 67.

Henning Louis Aksel Feilberg, f. 18, $\frac{1}{7}$ 68.

478

2. afdeling.

Afdelingschef. (38).

Hans Jørgen Kristensen, f. 21, $\frac{1}{2}$ 72.

1. kontor.

Sekretariatet for de danske delegationer til møder i EF's Råd af landbrugsministre og for danske koordinationsudvalg. Informationsnettet for landøkonomisk bogføring, EF's landbrugsfond. EF's konkurrenceregler for landbrugsvarer o. a. generelle spørgsmål vedr. EF. Loven om administration af EF's markedsordninger for landbrugsvarer. Spørgsmål vedr. flere markedsordninger. Bilaterale spørgsmål vedr. andre EF-lande. Det landøkonomiske Driftsbureau. Landbrugsministeriets EF-direktorat. *Kaj Erik Hjelmær*, fg. chef (34), f. 24.

2. kontor.

Markedsordninger for animalske landbrugsprodukter (mejeriprodukter, oksekød, svinekød, æg og fjerkræ).

Ekspsekr. *Jørgen William Rønning-Petersen*, fg. chef (34), f. 16.

3. kontor.

Markedsordninger for vegetabiliske landbrugsprodukter (korn og ris, stivelse, kartoffelmel, sukker, forarbejdede varer af korn og ris).

E. H. Mortensen (R¹), chef (36), f. 10, $\frac{1}{7}$ 60.

4. kontor.

Markedsordninger for frugt og gartneriprodukter, oliefrø, markfør m.v. Loven om administration af EF's markedsordninger for frugt og gartneriprodukter.

C. Johansen (R.), fg. chef (34), f. 10.

Fuldmægtig. (29).

Otto Wegener Friis, f. 36.

5. kontor.

EF-aftaler med og bilaterale spørgsmål vedrørende Østlande og andre OECD-lande end EF-lande. Teknisk videnskabeligt samarbejde med Østlande. Sager vedr. internationale organisationer (GATT, OECD, ECE m. fl.) Nordisk kontaktudvalg vedr. landbrugsvarer. Statskonsulenttjenesten, Landbrugsrets dispositionsfond.

Gertraud de Fine Skibsted, f. *Eibe* (R.), chef (36), f. 14, $\frac{1}{12}$ 64.

Ekspeditionssekretærer. (31).

Jørgen Kiørboe, f. 24, $\frac{1}{3}$ 66.

Hartvig Møller, f. 24, $\frac{1}{7}$ 68.

6. kontor.

Sager vedr. FAO, WFP, UNCTAD, DAC, EF-aftaler og bilaterale spørgsmål vedr. udviklingslande. Sekretariatet for Det danske FAO-udvalg. *Knud Gerhard Olsen* (Tun.R.O.5.), kst. statskonsulent (36), f. 12.

Fuldmægtig. (29).

Henrik Wanscher, f. 35, ministersekretær.

Fælles for 1. og 2. afdeling.

Sekretærer. (O.).

Christian Carøe, f. 42.

Peter Jakobsen, f. 42.

Inga Steen Jensen, f. 40.

Peter Krarup, f. 45.

Bengt Laier, f. 33.

Sten Strömngren, f. 43.

Ulrik Tornøe, f. 45.

Bogholder. (21).

Edith Kjeldgaard Hansen, f. 18, $\frac{1}{10}$ 63.

Kontorfuldmægtig. (O.).

Thomine Eenberg, f. 12.

Kancellist. (18).

Hjørdis Scheel, f. 26.

Kancellister. (17).

Ingrid Schoustrup, f. 03.

Erna Schoustrup, f. 06.

Overassistenter. (15).

Vibeke Jacobsen, f. 20.

Eli Bruun, f. 19.

Overassistenter. (O.).

Ingrid Boalth, f. 10.

Inge Christensen, f. 16.

Grethe Ebbe, f. 14.

Helle Holm, f. 24.

Erna Holst, f. 13.

Ellen Lund Jensen, f. 17.

Karen M. M. Jørgensen, f. 11.

Tove Lykkeberg, f. 30.

Edith Nyhuus, f. 06.

Edele Thorup, f. 11.

Tjenestgørende uden for ministeriet.

Den danske mission ved De europæiske Fællesskaber (EF), Bruxelles.

Ole Henrik Alsøe, fuldmægtig. (O.), f. 35.

Jørn Priemé, fuldmægtig. (O.), f. 30.

Henrik Curtz, sekretær. (O.), f. 46.

Den danske delegation ved Organisationen for økonomisk samarbejde og udvikling (OECD), Paris.

Jørgen Skovgaard Nielsen, sekretær. (O.), f. 42.

Direktoratet for markedsordninger.

Torvegade 2, 1400 K.

Herunder hører administrationen af EF's markedsordninger for landbrugsvarer.

Direktør. (39).

V. S. Begtorp, f. 21, $\frac{1}{11}$ 72.

Kontorchefer. (36).

Louis Simonsen, f. 15, $\frac{1}{11}$ 72.

P. B. Rasmussen, f. 35, $\frac{1}{11}$ 72.

H. E. Groth-Poulsen, f. 25, $\frac{1}{11}$ 72.

479

Matrikeldirektoratet.

Tiltangade 13, 2200 N. Tlf. (01) Ægir 11,033.

Direktør. (39).

O. V. B. Schmolker (R.), f. 20, $\frac{1}{2}$ 68.

Personalekontor.

Direktørens sekretær. Sager vedr. personale i direktoratet og de sønderjyske amtelandinspektørkontorer. Budget og regnskab. Indkøb, teknikerkurser, planlægning, rationalisering, skrivestue m. m.

Peter Furbo, chef (36), f. 18, $\frac{1}{7}$ 71.

Overmatrikelkontrollør. (29).

Anders Vasehus Madsen, f. 23, $\frac{1}{4}$ 71.

Overmatrikelkontrollør. (25).

Ove Kirkegaard, f. 27, $\frac{1}{4}$ 69.

Kontorfuldmægtig. (O.).

Kirstine Bredal, f. 13.

Overassistent. (O.).

Else Vasehus Topp, f. 19.

Bogholder. (O.).

Birte Nyby Sørensen, f. 39, fg.**1. udstykningsafdeling.**

Herunder hører sekretariatskontoret og 1. udstykningskontor, samt matrikelarkivet.

Knud Harms Larsen, udstykningschef (37), f. 21, $\frac{1}{4}$ 67.

Sekretariatskontor.

Sager ang. matrikelvæsenets organisation og landinspektørerne samt autorisation af skelmærker. Udfærdigelse af forslag til love, cirkulærer og bekendtgørelser. Udredning af matrikulære og ejendomsretlige forhold i særlige tilfælde samt landbrugs- og fredskovsnoteringer.

Hans Ove Poul Norlund, chef (36), f. 04, $\frac{1}{9}$ 66.

Ekspeditionssekretærer. (34).

Tove Lense-Møller, f. 25, $\frac{1}{1}$ 71.*Jens Henning Westengaard Nielsen*, f. 23, $\frac{1}{10}$ 70.

Fuldmægtig. (29).

Kirsten Nørregaard, f. 34, $\frac{1}{9}$ 67.

Sekretær. (O.).

Niels Røhde Nielsen, f. 38.*Knud Villemoes Hansen*, f. 42.

Overmatrikelkontrollør. (25).

Mary Fyrst Carlsen, f. 23, $\frac{1}{4}$ 69.

Overassistent. (15).

Ellen Janson, f. 22.

Overassistent. (O.).

Esther Jespersen, f. 11.**1. udstykningskontor.**

Sager fra Københavns, Roskilde, Frederiksborg, Vestsjællands og Bornholms amter ang. matrikulering, udstykning, sammenlægning, omdeling, skelforandring, skelsætning, optagelse i matriklen af udskiftninger, ekspropriationer og vandløbsreguleringer samt sager vedr. landbrugsejendommens drift.

Hans Jørgen Eigil Føns, chef (36), f. 05, $\frac{1}{5}$ 64.

Ekspeditionssekretærer. (34).

Karl Herman Munch Hermansen, f. 12, $\frac{1}{1}$ 70.

Ekspeditionssekretær. (O.).

Svend Knudsen Hjerting, f. 20.

Fuldmægtig. (29).

Lars Nørregaard, f. 30.

Matrikelarkivet.

Opbevaring af matriklens originale og i brug værende dokumenter samt fremstilling af genparter af disse. Direktoratets informationstjeneste og journaler.

Svend Balslev, fg. arkivar, f. 22.

Kartograf. (20).

Gudrun Friis, f. 15, $\frac{1}{4}$ 65.

Kontorfuldmægtig. (17).

Carl Emil Høeg Kragbøll, f. 23.

Overassistent. (15).

Else N. Witzke, f. 20.

Overassistenter. (O.).

Søren A. Holm, f. 11.*Hans Frede P. Knudsen*, f. 19.*Ingeborg Knuth*, f. 14.*Ellen Pedersen*, f. 06.*Rigmor Petersen*, f. 24.*Børge Aagaard Rasmussen*, f. 26.*Ingrid Ørregaard Hansen*, f. 25.**2. udstykningsafdeling.**

Herunder hører 2., 3. og 4. udstykningskontor samt dispensationssager og sager vedr. landbrugsejendommens drift i Sønderjylland.

Poul Johannes Witzke, udstykningschef (37), f. 12, $\frac{1}{4}$ 72.**2. udstykningskontor.**

Sager fra Ringkøbing og Århus amter samt Ribe amt med undtagelse af Hviding, Roager og Spandet sogne i Ribe kommune ang. matrikulering, udstykning, sammenlægning, omdeling, skelforandring, skelsætning, optagelse i matriklen af udskiftninger, ekspropriationer og vandløbsreguleringer samt sager vedr. landbrugsejendommens drift i Sønderjylland.

Niels Ulrik Hendriksen, chef (36), f. 13, $\frac{1}{3}$ 68.

Ekspeditionssekretær. (31).

Gerda Sørensen, f. 26, $\frac{1}{7}$ 71.

Ekspeditionssekretærer. (O.).

Poul Ankjær Olesen, f. 29.*Herbert Mast*, f. 32.

Fuldmægtig. (29).

Erik Willy Jensen, f. 26, $\frac{1}{4}$ 67.

Matrikelkontrollør. (21).

Ellinor V. Severin Nielsen, f. 11, $\frac{1}{4}$ 63.**3. udstykningskontor.**

Sager fra Viborg og Nordjyllands amter ang. matrikulering, udstykning, sammenlægning, omdeling,

skelforandring, skelsætning, optagelse i matriklen af udskiftninger, ekspropriationer og vandløbsreguleringer samt sager vedr. landbrugsejendommens drift.

Gunnar Frank Ribers, chef (36), f. 20, $\frac{1}{6}$ 72.

Ekspeditionssekretær. (31).

Hans Jørgen Poulsen, f. 25, $\frac{1}{2}$ 70.

Ekspeditionssekretær. (O.).

Per Arne Nielsen, f. 29.

Sekretær. (O.).

Bodil Dahl Ekner, f. 41.

4. udstykningskontor.

Sager fra Storstrøms, Fyns og Vejle amter samt Hejls, Taps og Vejstrup sogne i Christiansfeld kommune i Sønderjyllands amt ang. matrikulering, udstykning, sammenlægning, omdeling, skelforandring, skelsætning, optagelse i matriklen af udskiftninger, ekspropriationer og vandløbsreguleringer samt sager vedr. landbrugsejendommens drift.

Ekspeditionssekretær. (31).

Verner Jacobsen, f. 15, $\frac{1}{4}$ 65.

Ekspeditionssekretærer. (O.).

Karl Grøntved, f. 29.

Fuldmægtig. (29).

Hans Ejner Jensen, f. 26, $\frac{1}{4}$ 67.

Sekretær. (O.).

Anne Birgitte Holst, f. 44.

Ingemann Kjærgaard, f. 24.

Anne Gr. Sørensen, f. 36.

Korttegnere. (19).

Hans R. Rasmussen, f. 26.

Inger Hjort Hansen, f. 28.

Lis Nyboe, f. 31.

Yvonne Kipling, f. 45.

Korttegnere. (17).

Birgit Nygaard Christensen, f. 44.

1. opmålingsinspektorat.

Større terestiske opmålinger, elektronisk data-behandlede matrikulære sager, kontrol med opmålingsnettet og længdemålingsredskaber.

J. O. Jensen, opmålingsinspektør (34), f. 29, $\frac{1}{3}$ 68.

Sekretærer. (O.).

Birgit Kristiansen, f. 44.

Godik Godiksen, f. 44.

2. opmålingsinspektorat.

Flyvefotogrammetrisk kortlægning, herunder rådgivning og forhandling med kommunale myndigheder samt elektronisk databehandling og kontrol af opmålingsnet.

John Chr. Krüger, opmålingsinspekt. (34), f. 29, $\frac{1}{4}$ 67.

Sekretærer. (O.).

Jens Bech Jørgensen, f. 44.

Jonna Hvidegaard, f. 41.

Overassistent. (O.).

Mary Suel Heiler, f. 17.

Kortkonstruktionen.

Fremstilling af trykte matrikelkort efter nymåling.

Landinspektør. (O.).

Jacob Sølgaard Andersen, f. 42.

Kartograf. (21).

Andreas Johannes Christian Winther, f. 31, $\frac{1}{4}$ 68.

Korttegnere. (19).

Torben Ravn, f. 39.

Korttegnere. (O.).

Karen Holler, f. 29.

Fælles for matrikeldirektoratets kontorer.

Ekspeditionssekretærer. (31).

Annie Feilberg, f. 20, $\frac{1}{2}$ 64.

Kristian Dahl Kyndesen, f. 10, $\frac{1}{11}$ 64.

Sekretærer. (O.).

Per Bonde, f. 46.

Lars Buhl, f. 45.

Karen Clemmensen, f. 41.

Karen Margrethe Hindberg, f. 45.

Jørgen Holsøe, f. 37.

Poul Arne Iversen, f. 46.

Christian Peter Jørgensen, f. 36.

Jens Karl Kobberbøl-Jensen, f. 40.

Sten Rydahl Pedersen, f. 46.

Kjeld Lohamn Schøler, f. 44.

479 a

Opmålingsafdelingen.

Herunder hører kortomtegningen, 1. og 2. opmålingsinspektorat samt kortkonstruktionen.

Stig Dilling, opmålingschef (37), f. 24, $\frac{1}{6}$ 66.

Kortomtegningen.

Fremstilling af trykte matrikelkort ved omtegning samt fremstilling af vurderingskort.

Hans Jørgen Sorvad Welling, chef (36), f. 10, $\frac{1}{4}$ 67.

Sekretær. (O.).

Niels Grove, f. 41.

Overkartografer. (25).

Jørgen Harald Langmann, f. 18, $\frac{1}{4}$ 68.

Jytte Larsen, f. 27, $\frac{1}{4}$ 71.

Kartografer. (21).

Bent Ravensbeck, f. 30, $\frac{1}{7}$ 67.

Frode Erling Christiansen, f. 34, $\frac{1}{4}$ 68.

Frank Sode, fg., f. 44.

Kartograf. (20).

Bent Eldov, f. 28, $\frac{1}{4}$ 68.

Sektionsleder. (O.).

Grete Andersen, f. 26.

Ane Grethe Windfeld, f. 12.

Gruppetleder. (O.).

Ellen Margrethe Andersen, f. 20.

Antoine Angelidis, f. 48.

Catherine Angelidis, f. 41.

Jens-Ole Dramer, f. 40.

Tove Eriksen, f. 33.

Landinspektører, der ikke er tjenestemænd.

Kjeld Jørgensen, f. 12.

Aage Ørum, f. 04.

Overmatrikelkontrollører. (25).

Bent Erik Vinding, f. 25, $\frac{1}{4}$ 66.

Karen Marie Andersen, f. 19, $\frac{1}{4}$ 68.

Matrikelkontrollører. (21).

Karen Margrethe Jerram, f. 09, $\frac{1}{4}$ 63.

Karen Anthon, f. 03, $\frac{1}{4}$ 63.

Karl Aage Dyremose, f. 25, $\frac{1}{4}$ 64.

Bent Ingvor Larsen, f. 26, $\frac{1}{4}$ 66.

Tove Annelise Østergaard Knudsen, f. 36, $\frac{1}{4}$ 68.

Solveig Kirsten Walbaum Nielsen, f. 37, $\frac{1}{4}$ 68.

Matrikelkontrollører. (20).

Elisabeth Nielsen, f. *Madsen*, f. 34, $\frac{1}{4}$ 69.

Ole Christian Andersen, f. 42, $\frac{1}{4}$ 69.

Matrikelkontrollør, der ikke er tjenestemand.

Helena Maria Salmony, f. 12.

Matrikelteknikere. (19).

Kirsten Hougaard Nielsen, f. 43.

Lis Dokkedal, f. 39.

Svend Guldbrandsen, f. 41.

Steen Schmidt, f. 44.

Svend Age Andresen, f. 43.

Birgit Kylling, f. 42.

Leif Druedal Skjolden, f. 44.

Niels Kvistgaard, f. 45.

Niels Fr. Pedersen, f. 44.

Kjeld Dinesen, f. 42.

Matrikelteknikere. (17).

Ib Bymark, f. 44.

Frans Finnich, f. 43.

Matrikelteknikere, der ikke er tjenestemænd.

Annette Emilie Gylendahl Biskup, f. 26.

Johs. Willadsen, f. 21.

Klaus Harboe, f. 32.

Fritze Poulsen, f. 30.

Tjenstgørende andet steds.

Arnold Dollerup-Nielsen, fuldmægtig (29), f. 22.

Til rådighed for statens jordlovsudvalg.

480

Fiskeriministeriet.

Borgergade 16, 1300 K. Tlf. (01) 11 03 01.

Minister.

Lauritz Christian Marinus Thomsen, f. 09, M.F.

Ministersekretær. (H.).

Fuldmægtig *Mogens Aage Nielsen*, f. 36.

Departementschef. (39).

J. Nørgaard (K.), f. 10, $\frac{1}{4}$ 63.

I. kontor.

Alm. sekretariatssager, hvorunder udarbejdelse af min. budget og regnskabsoversigt, kasse- og regnskabsvæsen, organisation og personale. Lovgivning om fiskeri i salte og ferske vande. Udarbejdelse og stadfæstelse af vedtægter og regulativer for fiskeriet. Fiskerikontrollen. Danmarks fiskeri- og havundersøgelser. Fiskerimin. forsøglaboratorium. Stats-

støtte til omplantning af fisk. Fiskeristatistik. Internationale fiskeriaftaler. Danske fiskeres kulturelle fond. Udgivelse af „Årbog for den danske Fiskerflåde“. Udgivelse af fiskeriberetning. Min. skibe og bygninger. Faresignalstationerne på Jyllands vestkyst. Østersregalet. FAO.

K. K. Løkkegaard (R.), chef (36), f. 23, $\frac{1}{8}$ 65.

Christian Peter Flensborg, ekspsekr. (34), f. 10, $\frac{1}{8}$ 56.

Vilhelm Merrild Riis, ekspsekr. (O.), f. 22.

Poul Lundgren, fuldmægtig (O.), f. 31.

Sekretærer. (O.).

Jørgen Bohn, f. 40.

Henning Hecht, f. 45.

2. kontor.

Erhvervskontoret.

Ud- og indførsel af fisk og fiskeprodukter. Handelsaftaler, der berører fiskerierhvervet. Fiskeriattachéerne i udlandet. EC, EFTA, OECD, ECE, GATT. Kvalitetslovgivning vedrørende fisk og fiskeprodukter. Fiskerimin. industritilsyn. Fiskeauktioner.

J. Hertoft (R.), chef (36), f. 19, $\frac{1}{8}$ 63.

Georg Schoubye, ekspsekr. (34), f. 16, $\frac{1}{2}$ 59.

Mogens Aage Nielsen, fuldmægtig (O.), f. 36, ministersekretær.

Sekretærer. (O.).

J. H. F. Brandt, f. 45.

J. Højgaard Hansen, f. 41.

H. Krøll, f. 44.

Flemming Rybner, f. 45.

Kasse.

Ellen Clemmensen, f. *Rosenholm*, f. 19, overassist. (15).

Bogholderi.

Ulla Wildner Jørgensen, bogholder (20), f. 24, $\frac{1}{1}$ 69.

Kirkeministeriet.

481

Frederiksholms Kanal 21, 1220 K. Tlf. (01) 14 62 63.

Minister.

Dorte Bennedsen, f. 38.

Ministersekretær. (H.).

Fuldmægtig *Finn Brostrøm*, f. 25.

Departementschef. (39).

A. Roesen (K.), f. 09, $\frac{1}{8}$ 64.

I. ekspeditionskontor.

Sager vedr. offentlig gudsyndelse og religionsudøvelse. Folkekirkens styrelse i almindelighed. Kirker og kirkegårde (begravelsesvæsenet). Kirkebøgernes førelse. Sager vedr. legater. De fra folkekirken afvigende trossamfunds stilling.

A. K. Truelsen (R.), chef (36), f. 13, $\frac{1}{8}$ 64.

Ekspeditionssekretær. (31).

Torben Knud Jensen, f. 18, $\frac{1}{12}$ 61.

Ekspeditionssekretærer. (O.).

Asger Engelstoft Steen Henriksen, f. 24.

Kai Christian Winther, f. 27.

Fuldmægtig. (O.).

Jens Ulf Jørgensen, f. 37.

2. ekspeditionskontor.

Sager vedr. præsters løn og pensionsforhold samt deres embedsforhold i det hele. Præstegårde og præsteembeders økonomi. De ved kirkerne og kirkegårdene ansatte betjente. Landskirkeskatten. Stiftsmidlernes bestyrelse. Bispeembederne samt disses og stiftsøvrighedernes kontorhold. Min. sekretariats-sager. Pastoralseminariet. Kirkemin. bidrag til finanslov, tillægsbevillingslov og statsregnskab.

Niels Holm, chef (36), f. 24, $\frac{1}{9}$ 70.

Ekspeditionssekretærer. (31)

Jørgen Gjerlev, f. 21, $\frac{1}{2}$ 66.

Ekspeditionssekretær. (O.).

Kristian Bagger, f. 28.

Fuldmægtig. (O.).

Finn Brostrom, f. 25.

3. ekspeditionskontor.

Sager vedr. kirkelig inddeling, udnævnelse og afskedigelse af præster, provster og biskopper. Menighedsråd. Grønland. Færøerne. Udland.

S. J. Maria Topp, f. *Kjeldskov* (R.), chef (36), f. 19, $\frac{1}{4}$ 68.

Ekspeditionssekretær. (O.).

Erik Andersen, f. 25,

samt fuldmægtige fælles med 1. og 2. kontor.

Fælles for 1., 2. og 3. ekspeditionskontor.

Ekspeditionssekretær. (O.).

Ebbe Korvin, f. 29.

Sekretærer. (O.).

Niels Bjerregaard, f. 39.

Aase Aaberg Garvin, f. 41.

Troels Neiiendam, f. 44.

Ellinor Olsen, f. *Nielsen*, f. 34.

Kancellister. (17).

Bothilde Andersen, f. *Honoré*, f. 28.

Kirsten Holm, f. *Larsen*, f. 22.

483

Undervisningsministeriet.

Frederiksholms Kanal 21, 1220 K. Tlf. Minerva 5282.

Direktoratet for folkeskolen og seminarierne:

Frederiksholms Kanal 26, 1220 K. Tlf. (01) 15 47 67.

Direktoratet for gymnasieskolerne og højere forberedelseseksamen:

Frederiksholms Kanal 26, 1220 K. Tlf. (01) 15 47 67.

Direktoratet for ungdomsundervisningen:

Frederiksholms Kanal 26, 1220 K. Tlf. (01) 15 47 67.

Direktoratet for erhvervsuddannelserne:

Højbro Plads 4, 1200 K. Tlf. (01) 11 38 20.

Minister.

Knud Heinesen, f. 32, M.F.

Ministersekretær. (H.).

Fuldmægtig *Eli Tage Larsen* (I.F.3.), f. 35.

Kancellist. (18).

Inger Vibel.e Hansen, f. 21.

Kancellist. (17).

Bodil Marie Fabricius Munksgaard, f. 28.

Departementet.

Departementschef. (39).

E. B. Mogensen (K.), f. 05, $\frac{1}{4}$ 64.

1. afdeling.

V. F. Hammer (R¹), afdelingschef (38), f. 14, $\frac{1}{4}$ 63.

1. kontor.

Lovgivning, generelle bestemmelser, rekurs-sager og principielle sager vedr. uddannelser og styrelses-spørgsmål inden for folkeskolen og de dertil svarende skoler og kursus, gymnasieskolen og kursus til studentereksamen, seminarierne, ungdomsundervisningen og folkeoplysningen, handelsskoler, tekniske skoler, maskinmester- og maskinistiskoler samt teknika.

J. Munck-Hansen (R.), chef (36), f. 15, $\frac{1}{4}$ 63.

Ekspeditionssekretær. (31).

Henrik Kemp, f. 21, $\frac{1}{11}$ 65.

Fuldmægtige. (O.).

Marie (Rie) Hallelov, f. 29.

Henrik Gustav Helsted, f. 31.

Sekretær. (O.).

Liselotte Heslet Thygesen, f. 44.

2. kontor.

Lovgivning, generelle bestemmelser, rekurs-sager og principielle sager vedr. lønninger, pensioner og andre personalespørgsmål inden for de under 1. kontor nævnte undervisningsområder. Visse ansættelser og afskedigelser, normeringsspørgsmål.

Preben Borch Bilfeldt, chef (36), f. 21, $\frac{1}{7}$ 64.

J. H. Deichmann (R.), kontorchef (36), f. 24, $\frac{1}{4}$ 65.

Ekspeditionssekretærer. (O.).

Poul Mikkelsen, f. 30.

Hanne Saunte, f. 33.

Jørgen Verner, f. 25.

Fuldmægtig. (O.).

Svend Otto Bruun, f. 32.

Sekretær. (O.).

Ernst Bondo Gravesen, f. 41.

3. kontor.

Lovgivning, generelle bestemmelser, rekurs-sager og principielle sager vedr. tilskud, refusion, elev-understøttelser og vederlagsfri undervisning inden for de under 1. kontor nævnte undervisningsområder samt vedr. skolehygiejne, skolebespisning, skolefondenes administration og visse andre sager vedr. skoletilsynsloven. Statens Uddannelsesstøtte.

Frida Horten, f. *Trolle* (R.), chef (36), f. 19, $\frac{1}{6}$ 65.

Ekspeditionssekretærer. (O.).

Bodil Dybdal, f. *Holm*, f. 26.

Mogens Dan Johansen, f. 25.

Sekretær. (O.).

Ibbi Kirsten Harrit, f. 42.

4. kontor.

Ministeriets sekretariats- og personalesager. Sager vedr. ministeriets kasse og bogholderi.

N. E. Thye-Nielsen (R.), chef (36), f. 20, $\frac{1}{11}$ 65.

Fuldmægtig. (O.).

Peter Greiffenberg, f. 35.

Sekretærer. (O.).

Hanna Marie Holm, f. 44.

Palle Lenzing, f. 40.

Hanne Stensballe, f. 46.

Kontorfuldmægtig. (20).

Hedvig Elise Godt, f. *Tharnæs*, f. 22.

Forvalter. (20).

Henning A. Sonne, f. 27.

Kontorfuldmægtig. (O.).

Thurid Hansen, f. 36.

Overassistenter. (O.).

Gerda Andersen, f. 15.

Bente Mikkelsen, f. 24.

Tilsynet med legater og stiftelser og kurator for Sorø Akademi.

St. Regnegade 12, 1110 K. Tlf. (01) 14 30 35.

E. A. Koch (R¹), kurator (38), f. 09, $\frac{1}{9}$ 51.

Borge Christian Aabo, ekspsekr. (34), f. 18, $\frac{1}{10}$ 70.

Arne Andreasen, sekr. (O.), f. 42.

Peter Delfs-Jensen, sekr. (O.), f. 46.

2. afdeling.

H. Kjems (R¹), afdelingschef (38), f. 14, $\frac{1}{7}$ 64.

1. kontor.

Planlægning af folkeskolebyggeri, udbygningsplaner og igangsættningstilladelser. Folkeskolers indretning. Rationalisering af skolebyggeriet. Almindelige spørgsmål vedr. folkeskolebyggeri. Bygningstilskud til folkeskoler og kommunale seminarieøvelsesskoler. Rentetilskud og lejetilskud til private skoler.

— — — chef (36).

Ekspeditionssekretær. (O.).

Sten Herfelt, f. 24.

Fuldmægtig. (O.).

Eyvind Eriksen Noer, f. 34.

2. kontor.

Administration af statens skolebyggeri. Projekttering, udførelse og regnskabsføring. Driften af statens skolebygninger, driftsrationalisering. Funktions- og driftsanalyser. Bevillingsspørgsmål. Statens deltagelse i det kommunale gymnasiebyggeri.

Erik Knud Jensen, chef (36), f. 25, $\frac{1}{4}$ 71.

Ekspeditionssekretær. (O.).

Dargo Hansen, f. 16.

Erik Norgaard Madsen, f. 22.

Sekretærer. (O.).

Erik Høyer, f. 30.

Kristian Lund-Andersen, f. 41.

Niels Transø, f. 43.

Charlotte Wilhelmsen, f. 46.

3. kontor.

Byggeri og statslån hertil ved private eksamensskoler, seminarier, friskoler, efterskoler, højskoler, landbrugsskoler og husholdningsskoler, samt handelsskoler, tekniske skoler, maskinmesterskoler og maskinistiskoler, teknika og handelshøjskoler.

E. N. K. Sjøgren-Nielsen (R.), chef (36), f. 21, $\frac{1}{4}$ 63.

Ekspeditionssekretær. (34).

Anne-Lise Carstensen, f. *Berner*, f. 22, $\frac{1}{10}$ 70.

Ekspeditionssekretær. (O.).

Lars Peter Sønderholm, f. 19.

Fuldmægtige. (O.).

Arne Holmqvist Nielsen, f. 37.

Kirsten Nielsen, født *Jensen*, f. 35.

Sekretærer (O.).

Susanne Nilas, f. 46.

Henrik Poulsen, f. 38.

Ole Gottsche Sørensen, f. 34.

Overassistenter. (O.).

Britta Bjerring, f. 24.

Kaj Jensen, f. 03.

Valborg Kvolbæk, f. 13.

Nanny Refner, f. 15.

Tilknyttet afdelingen.

Byplanarkitekt *Adam Otto greve Danneskiold-Samsøe*, f. 10.

Arkitekt (34) *Frits V. Føste*, f. 20, $\frac{1}{4}$ 64.

Arkitekt (O.), *Karl Hansen*, f. 07.

Arkitekt (O.) *Egill Lunde Rasmussen*, f. 11.

3. afdeling

B. Brynskov (R¹), afdelingschef (38), f. 18, $\frac{1}{4}$ 65.

1. kontor.

Universiteterne, Danmarks tekniske Højskole, Danmarks Ingeniørakademi, tandlægehøjskolerne, Danmarks farmaceutiske Højskole, handelshøjskolerne i Kbhvn og Århus, Danmarks Lærerhøjskole, Danmarks Højskole for Legemsøvelser. Specialkursus i husholdning ved Aarhus Universitet. Danmarks pædagogiske Institut. Rigshospitalet (herunder det tidligere Militærhospital). Sorø Akademis gods. Teknika, for så vidt angår koordineringen med de øvrige uddannelser. Atomenergikommissionen. Den kgl. Veterinær- og Landbohøjskole. Statens tekniskvidenskabelige Fond. Danmarks tekniskvidenskabelige Forskningsråd. Forskningscentret i Hørsholm. Planlægningsrådet for forskningen. Forskningsrådene. De regionale edb-centre for uddannelse og forskning.

K. Gleerup (R.), chef (36), f. 15, $\frac{1}{4}$ 63.

Ekspeditionssekretær. (34).

Axel Wern, f. 14, $\frac{1}{1}$ 70.

Ekspeditionssekretær. (O.).

Niels Henning Klausen, f. 30.

Fuldmægtig. (29).

Birgit Andersen, f. *Nielsen*, f. 28, $\frac{1}{3}$ 66.

Fuldmægtige. (O.).

Sten Grambye, f. 36.

Tove Sangill Møller, f. 37.
Hardy Puggaard Nielsen, f. 31.
Grethe Rasmussen, f. 29.

Sekretærer. (O.).

Niels Hammer-Jespersen, f. 43.
Jens Anthon Lund, f. 40.
Marianne Elise Boye Pind, f. *Rosenquist*, f. 42.
Karen Plessing, f. *Brondt*, f. 37.

Overassistenter. (O.).

Eva Kaiser, f. 20.
Børge Skjalsted, f. 14.

2. kontor.

Adgangsbetingelser, studie- og eksamensbestemmelser, regler om tildeling af akademiske grader samt styrelsesregler for de under 1. kontor nævnte højere uddannelsesinstitutioner. Planlægning og udbygning af de højere uddannelser. Udarbejdelse af langsigtede investerings-, driftsbevillings- og personaleprogrammer. Behandling af indstillinger fra planlægningsrådet for de højere uddannelser. Planlægningsrådets sekretariatsforretninger.

Ernst Goldschmidt, chef (36), f. 29, $\frac{1}{4}$ 71.

Ekspeditionssekretær. (O.).

Bent Egede Fich, f. 27.

Fuldmægtig. (O.).

Jørgen Ebbe Hansen, f. 32.

Sekretær. (O.).

Lars Erik Allin, f. 40.
Ole Steen Andersen, f. 46.
Erik Ebbe, f. 44.
Berrit Hansen, f. *Jacobsen*, f. 37.
Esbjørn Molander, f. 39.
Lilla Voss, f. *Bond*, f. 43.

3. kontor.

Det internationale kontor.
 Nyhavn 38, 1051 K. Tlf. 15 37 11.

Sager vedr. det nordiske samarbejde, OECD, UNESCO, NATO, Europarådet, De Europæiske Fællesskaber og andre internationale organisationer. Sager om støtte af dansk sprog og kultur i udlandet og formidling af oplysninger til og fra udlandet om undervisningsvæsen, Kulturaftaler, Gæsteforelæsesager og stipendiatudveksling samt ensidige danske stipendieordninger. Internationalt undervisningsmæssigt og videnskabeligt samarbejde og formidling af deltagelse i internationale kongresser.

E. G. H. E. Drostby (R.), chef (36), f. 11, $\frac{1}{4}$ 63.

Ekspeditionssekretærer. (31).

Johannes Marcus Julius Munch-Petersen, f. 16, $\frac{1}{10}$ 61.
Estrid Bente Bjerregård, f. *Jensen*, f. 21, $\frac{1}{10}$ 70.
 Tjg. i UNESCO-Nationalkommissionen.

Ekspeditionssekretærer. (O.).

Jens Peter Ipsen, f. 26.
Knud Michelsen, f. 26.

Fuldmægtige. (O.).

Georg Bianco Malling, f. 22, tjg. i UNESCO-nationalkommissionen.
Niels Erik Rafn, f. 37.
Kirsten Stenbjerre, f. 36.

Sekretærer. (O.).

Annelise Hauch, f. 42.
Anne Flindt Nielsen, f. 43.

Kancellist. (17).

Birgit Irene Kure, f. 31.

Overassistenter. (O.).

Tamara Barynin, f. 10.
Paul Lyngskjold-Lyngbye, f. 18.
Brynhild Anna Margrethe Nielsen, f. 13.
Inger Zimmermann, f. 20.

Undervisningsministeriets rådgiver i internationale uddannelsesspørgsmål

Chr. IX's Gade 2, 1111 Kbhvn. K. Tlf. (01) 12 33 30.

K. Helveg Petersen (39), f. 09.
Niels Ejnar Gregers Thomsen, konsulent (36), f. 16, $\frac{1}{4}$ 66.
Marianne Mulvad, sekretær (O.), f. 43.

Byggeadministrationen for de højere læreanstalter.

Nyropsgade 28, 1602 V. Tlf. (01) 12 54 88.

Administration af byggeri ved universiteter og højere læreanstalter.

P.H. Larsen (R.), administrationschef (38), f. 24, $\frac{1}{4}$ 69.

Kontorchef. (36).

Erik Daniel Hansen, f. 22, $\frac{1}{4}$ 71.

Ekspeditionssekretærer. (O.).

K. Thorning Hansen, f. 19.
Henry Peter Knudsen, f. 31.
Ole Emil Stangerup, f. 33.
Bent Uhrskov, f. 10.

Sekretær. (O.).

Ida Mynster Boisen, f. 40.
Jens M. Frederiksen, f. 42.
Lars Ole Hansen, f. 45.
Henning Thomsen, f. 47.

Arkitekter. (O.).

Ole Jørgen Brusendorff, f. 18.
Per Hansen, f. 30.
Erling Hardt, f. 10.
Mogens Hjorth-Andersen, f. 13.
Asger Møller, f. 24.
Per Svensson, f. 34.

Ingeniører. (O.).

Niels Verner Jørgensen, f. 34.
Aage Krosgaard, f. 20.

Regnskabskonsulent.

Gunnar Bentsen, bogholder, f. 37.

Odense-sekretariatet.

Niels Bohrs Alle 25, 5000 Odense. Tlf. (09) 14 33 60.

Carl Olof Persson, sekretariatschef, ekspeditionssekretær (O.), f. 27.

Undervisningsministeriets økonomisk-statistiske konsulent.

Statistik, prognoser og økonomiske analyser vedr. alle under undervisningsmin. henhørende uddannelsesområder og konsulentbistand til samtlige ministeriets afdelinger. Ministeriets budget- og regnskabsvæsen.

N. Hummeluhr (R.), kst. chef (36), f. 29.

Ekspeditionssekretær. (O.).

Vagn Oskar Nielsen, f. 24.

Fuldmægtig. (O.).

Lillian Vohn, f. 32.

Sekretærer. (O.).

Bo Fremming, f. 40.
Klaus Holmstrup, f. 43.
Jean Irene Rørvig, f. 42.
Kurt Heinzerling Sorkjær, f. 42.
Carsten Søndergaard, f. 45.
Hanne Tornøe, f. 46.

Kontorfuldmægtige. (20).

Erik Vagn Michelsen, f. 19, $\frac{1}{4}$ 58.
Svend Stokholm Pedersen, f. 37, $\frac{1}{8}$ 68, tj. frihed.
Sven Ove Petersen, f. 17, $\frac{1}{11}$ 65.

Kontorfuldmægtige. (O.).

Verner Knud Jeppsson Berthou, f. 25.
Ernst Krogh Jensen, f. 28.
Helge Runge Poulsen, f. 16.

Undervisningsministeriets bogholderi.

H. Lüders Nielsen, hovedbogholder (31), f. 21, kst.
Preben Mikkelsen Jensen, overassistent (15), f. 24.
Tove Rasmussen, overassistent (O.), f. 20.
Aase Guldberg Pedersen, overassistent (O.), f. 35.

Undervisningsministeriets kasse.

Paul Victor Cornelius Rasmussen, kasserer (17), f. 20.

483 a Direktoratet for folkeskolen og seminarierne.

Frederiksholms Kanal 26, 1220 K. Tlf. (01) 15 47 67.

H. Jensen (R.), undervisningsdirektør (38), f. 22, $\frac{1}{4}$ 65.

I. kontor.

Sager (bortset fra de til departementet henlagte) vedr. folkeskolen og det kommunale skolevæsen i øvrigt, herunder skoleplaner, statens tilskud til det kommunale skolevæsen. Folkeskolens lønnings- og pensionssager. Ansættelse og afskedigelse af lærere, læreres personlige og tjenestlige forhold. Private realskoler, realkurser og friskoler. Færøernes skolevæsen.

Juridisk sektion.

H. Thomsen, (R.) chef (36), f. 25, $\frac{1}{1}$ 70.

Ekspeditionssekretær. (31).

Vilhelm Emil Carstensen, f. 14, ($\frac{1}{7}$ 55) $\frac{1}{10}$ 70.

Ekspeditionssekretærer. (O.).

Henrik Kappel, f. 27.
Jørgen Cortsen, f. 26.
Leif Volsing, f. 31.

Fuldmægtige. (O.).

Karen Jepsen, f. *Jepsen*, f. 38.
Claus Ulrich, f. 38.

Sekretærer. (O.).

Stig Ole Andersen, f. 32.
Erling Fin Poulsen, f. 40.

Kancellist. (18).

Inge Alsing Hansen, f. 24.

Overassistent. (15).

Hanne Luiting-Adolph, f. 28.

Overassistenter. (O.).

Aase Larsen, f. 38.
Inger Marie Welsien, f. 22.

Pædagogisk sektion.

Undervisningsinspektører. (36).

I. Skov Jørgensen (R.), f. 15, $\frac{1}{12}$ 58.
Kamma Bangert Struwe, f. *Rasmussen*, f. 16, $\frac{1}{11}$ 62.
Jens Andersen Bach, f. 06, $\frac{1}{4}$ 62.
A. Søgaard Jørgensen (R.), f. 18, $\frac{1}{11}$ 62.
A. I. Bøgeskov (R.), f. 22, $\frac{1}{4}$ 64.
P. V. F. Iversen (R.), f. 16, $\frac{1}{8}$ 66.
Bent Kehlet Nørskov, f. 23, $\frac{1}{11}$ 67.
Ib Granerud, f. 27, $\frac{1}{1}$ 71.

Faginspektører. (35).

E. P. Hansen (R.), tegneinspektør, f. 04, $\frac{1}{8}$ 50.
Johan Johansson, gymnastikinspektør, f. 06, $\frac{1}{9}$ 53.
K. Pedersen (R.), sløjdsinspektør, f. 13, $\frac{1}{10}$ 53.
Gudrun K. S. Hansen (R.), håndarbejdsinspektør, f. 11, $\frac{1}{4}$ 56.

Viceinspektører. (29).

Poul Erik Christensen, f. 32, $\frac{1}{8}$ 67.
Jens Jørgen Christensen, f. 28, kst.
John Iversen, f. 23, $\frac{1}{8}$ 72.

Fagkonsulenter med tjeneste i direktoratet. (H.).

Keld Irgens, f. 28.
Marius P. Slot, f. 12.

Folkeskolens forsøgsråd.

Heinrich Johan Fritzel, f. 33, skolepsykolog.

2. kontor.

Sager (bortset fra de til departementet henlagte) vedrørende læreruddannelsen, herunder statsseminariene og de private seminarier, småbørnslærerindeseminariene, husholdningsseminariene, børnehaven og fritidshjemseminariene, Dansk sløjdlærerskole, Statens pædagogiske Studiesamling. Særlige fagkursus.

Juridisk sektion.

Ebbe Paludan-Müller, kontorchef (36), f. 27, $\frac{1}{4}$ 69.

Fuldmægtige. (O.).

Peter Knudsen Mikkelsen, f. 28.
Jens Bang Nielsen, f. 34.
Inga Roepstorff, f. *Olsen*, f. 38.
Michael Ørne, f. 35.

Sekretærer. (O.).

Sys Adser, f. 45.
Marianne Hartling, f. *Jarding*, f. 44.
Birte Pinstrup, f. 40.

Pædagogisk sektion.

Undervisningsinspektører. (36).

H. M. Nielsen (R.), f. 05, $\frac{1}{5}$ 60.
Agnate Engberg Helmstedt, f. 28, $\frac{1}{8}$ 68.

Fagkonsulenter

med tjeneste i direktoratet. (H.).

Seminarielektor *Jørgen Bruhn*.
 — *P. Heide Ottosen*.
 — *J. C. Nielsen*.

Direktoratet for gymnasieskolerne og højere forberedelseksamen.

Frederiksholms Kanal 26, 1220 K. Tlf. (01) 15 47 67.

Rikard L. Frederiksen, f. 11, kst. $\frac{1}{8}$ 71.

Sager af samme art som nævnt under direktoratet for folkeskolen og seminarierne vedr. gymnasieundervisning og studenterkursus samt højere for-

beredelseseksamen, herunder statens gymnasieskoler og Sorø Akademis Skole, kommunale og private gymnasieskoler, studenterkursus.

Juridisk sektion.

V. Martensen-Larsen (R.), chef (36), f. 17, $\frac{1}{4}$ 63.

Ekspeditionssekretær. (34).

Esther Regina Rosa Rathlev, f. 19, $\frac{1}{1}$ 70.

Ekspeditionssekretær. (31).

Peter Bent Haugen-Johansen, f. 17, $\frac{1}{3}$ 61, u.n.

Ekspeditionssekretær. (O.).

Christian Erik Metz, f. 27.

Fuldmægtig. (O.).

Carl Erik Lautrup, f. 36.

Sekretærer. (O.).

Eli Biker, f. 32.

Ole Trønning, f. 39.

Tove Støhr Witt, f. 42.

Iben Aage, f. 42.

Overassistenter. (O.).

Tove Andersen, f. 32.

Irene Stühr Hansen, f. 35.

Grethe Mørding, f. 28.

Bodil Thorsen, f. 28.

Pædagogisk sektion.

Undervisningsinspektør. (36).

Rektor for Vallensbæk Statsskole *Erik Mortensen* (37), f. 24.

Administrative medhjælpere (inspektører).

Lektor ved Frederiksberg Gymnasium *Henning Nielsen*, f. 31.

Administrative medhjælpere (inspektører). (H.).

Lektor ved Efterslægtsselskabets skole. *Niels Guldberg-Hansen*, f. 35.

Lektor ved Frederiksborg Statsskole *Stig Obel*, f. 37.

Lektor ved Søborg gymnasium *Jørgen Olsen*, f. 35.

Fagkonsulenter.

Lektorer - medmindre andet er anført - ved:

Kristendomskundskab: Maribo gymm. *Birthe M. Holst*.

Dansk: Århus Katedralskole *Svend Heuer*.
Vejle gymnasium *Henning Steen Jensen*.

Falkonergaardens gymnasium *Jens Anker Jørgensen*.

Engelsk: Viby amts gymnasium *Jørgen Reelsbo*.
Virum Statsskole *Erik Bartholdy*.

Tysk: Århus Statsgymnasium *A. P. Rossen* (R.).
Århus Statsgymn. *Poul Verner Christiansen*.

Fransk: Horsens Statsskole *Erik E. Nielsen*.
Randers Statsskole, *Tage Østergaard*.

Russisk: Østre Borgerdydskole *Helge Poulsen*.

Latin/græsk (oldtidskundskab): Østre Borgerdydskole *Palle Werner Nielsen*.

Statens og hovedstadskommunernes kursus *Ib Larsen*.

Historie: Sct. Anna Gymnasium *Hans Helmer Jørgensen*.

Viborg Katedralskole *Børge Pugerup*.

Samfundsfag: Professor ved Odense universitet, dr. phil. *T. H. Kaarsted* (R.), (gymnasieklasser). Statens Kursus til Højere Forberedelseseksamen *Annelise Reiermann*. (HF-klasser).

Biologi: Roskilde Katedralskole, *Hans Ove Greve*.
Risskov Amtsgymnasium, *Poul Breum*.

Geografi: Christianshavns Gymnasium *Egil C. Christensen*.

Fysik/kemi: Helsingør Gymnasium *Ralf Nielsen*.
Vestjysk Gymn. *Erik Munk Nielsen*.

Matematik: Århus Statsgymnasium *Ole Juhl*.
Birkerød Statsskole *Henrik Meyer*.

Musik/sang: Kolding Gymnasium *H. Emmeluth*.

Drenggymnastik: Virum Statsskole *Ib Bent Hemmingsen*.

Pigegymnastik: Christianshavns Gymnasium *Grethe Halkjær*.

Erhvervsorientering: Christianshavns Gymnasium
Jørgen Holst-Jensen.

Psykologi: Rektor for Statens kursus til HF. *Ejvind Jensen*.

Formning og kunstforståelse: Statens kursus til HF.
Hans Hartsteen.

Direktoratet for ungdomsundervisningen.

Frederiksholms Kanal 26, 1220 K. Tlf. (01) 15 47 87.

Asger Henning Baumsbæk-Jensen, undervisningsdirektør (38), f. 32, $\frac{1}{10}$ 68.

Sager (bortset fra de til departementet henlagte) vedrørende folkehøjskoler, landbrugsskoler, husholdningsskoler, efterskoler, ungdomsskoler, ungdomsklubber og andre fritidsforanstaltninger for ungdommen, lokaler til ungdomsforeninger, brevskoler, landbrugsfaglig undervisning, aftenskoler, aftenhøjskoler m. v. Instruktionskursus for lærere i ungdoms- og aftenskolen og for ungdomsledere.

Juridisk sektion.

N.-E. A. Lund (R.), chef (36), f. 20, $\frac{1}{4}$ 65.

Ekspeditionssekretær. (O.).

Birgit Nielsen, f. 30.

Axel Tofthøj, f. 25.

Sekretærer. (O.).

Anne-Mette Vej Bøgh, f. *Nielsen*, f. 40.

Erik Fabiansen, f. 39.

Karin Tvergaard, f. *Tempel*, f. 44.

Overassistenter. (O.).

Esther Hyltoft Christensen, f. 14.

Inge Hansen, f. 28.

Pædagogisk sektion.

Undervisningsinspektører. (36).

Andreas Andreasen, f. 21, kst.

Per Himmelstrup, f. 29, $\frac{1}{4}$ 67.

Edith Kjærsgaard, f. 36, kst.

Sven Koch, f. 34, $\frac{1}{6}$ 65.

Vilh. J. Nielsen, f. 17, kst.

Carl Nissen, f. 29, $\frac{15}{1}$ 68.

Jørgen Villum Olsen, f. 29, $\frac{1}{1}$ 69.

Viceinspektør. (26).

Svend Arrvad Møller Nicolaisen, f. 17, $\frac{1}{10}$ 65.

Direktoraternes tilskudsforvaltning.

Vester Voldgade 117, 1552 Kbh. V. - Tlf. (01) 12 89 93.

Bent Eyvind Einar Enersen, eksp.sekr. (O.), f. 25.*Anne Birgitte Andre Bork Dittmer*, f. *Bork*, sekr. (O.), f. 38.*Ely Hansen*, overassistent (O.), f. 35.*Anna Peterik*, overassistent (O.), f. 13.

Tilknyttet forvaltningen:

Lauge Dahlgaard, konsulent (36), f. 19, $\frac{1}{4}$ 64.**484 a Direktoratet for erhvervsuddannelserne.**

Højbro Plads 4, 1200 K., Tlf. (01) 11 38 20.

Osvald Ingemann Mikkelsen, undervisningsdirektør (38), f. 11, $\frac{1}{4}$ 65.

Sager (bortset fra de til departementet henlagte) vedr. teknika, handelshøjskoler, handelsskoler, tekniske skoler, maskinmester- og maskinistiskoler, uddannelser på de teknologiske institutter, uddannelse af lærere til erhvervsskoler, erhvervsbetonede brevskoler, lærlingeloven, almindelige lærlingesager.

Juridisk-økonomisk kontor.

Ida Dybdal (R.), kontorchef (36), f. 24, ($\frac{1}{5}$ 65), $\frac{1}{3}$ 69.

Ekspeditionssekretær. (O.).

Allan Jahnsen, f. 30.

Afdelingsleder. (26).

Kirsten Henriksen, f. 18, $\frac{1}{12}$ 71.

Sekretærer. (O.).

Martin Bülow-Ludvigsen, f. 44.*Thomas Grage*, f. 41.*Stefan Stephensen*, f. 43.*Karin Vraa*, f. 43.

Kontorfuldmægtig. (20).

Bent Jørgen Hansen, f. 33, fg.

Afdelingsleder. (O.).

Fritjof Rantzaou Olsen, f. 12.

Overassistenter. (O.).

Esther Hansen, f. 27.*Esther Kjær Hansen*, f. 35.*Grethe Warthoe*, f. 24.

Handels- og kontoruddannelserne.

Uddannelseskonsulent. (36).

C. Jørgensen (R.), f. 28, $\frac{1}{4}$ 65.

Sekretær. (O.).

Niels Henrik Assing, f. 40.

Kontorfuldmægtig. (O.).

Xenia Sparre, f. 21.

Overassistent. (O.).

Bent Johansen, f. 31.

Uddannelser på teknika, tekniske skoler og teknologiske institutter.

Uddannelseskonsulent. (O.).

Jørgen Nyboe, f. 18, kst.

Undervisningsinspektører. (36).

Anders Peter Lie, f. 16, $\frac{1}{8}$ 58.*Kaj Nielsen*, f. 34, fg.*J. V. Rasmussen* (R.), f. 14, $\frac{1}{8}$ 56.

Undervisningsinspektør. (35).

Jens Pehrson, f. 39.

Sekretær. (O.).

Bent Ranum Simonsen, f. 44.

Kontorfuldmægtig. (O.).

Hans Jørgen Lang, f. 08.

Maskinmesteruddannelsen.

C. K. Christensen (R.), undervisningschef (37), f. 14, $\frac{1}{4}$ 65.

Undervisningsinspektør. (35).

Kurt Bodø Hansen, f. 33, $\frac{1}{5}$ 72.

Kancellist. (17).

Grethe Ellen Kunckel Christensen, f. 17.

Sekretariatet

Vedrørende de erhvervsfaglige forsøgsuddannelser.

Uddannelseskonsulent. (36).

C. Jørgensen (R.), leder.

Sekretærer. (O.).

Per Bitz Johansen, f. 42.*Erik Vraa*, f. 41.

Overassistent. (O.).

Jonna Minna Stjerne Jensen, f. 13.

Planlægningsrådet for de højere uddannelser.

Formand.

Professor, dr. phil. *Thor A. Bak*.

Se afd. 1432.

Forskningens fællesudvalg.

Formand.

Professor, dr. polit. *P. Nørregaard Rasmussen*.

Se afd. 1479 b.

Atomenergikommissionen.

(Lov nr. 312 af 21 decbr. 1955).

Strandgade 29, 1401 K. Tlf. (01) Asta 6160.

Formand.

Professor *H. Højgaard Jensen*.

Medlemmer.

Direktør civing. *S. E. Albrechtsen*, (R¹).— civing. *C. Andersen*, (R¹).Rektor, professor *H. C. Aslyng* (R¹).Professor, dr. phil. *Thor A. Bak*.Direktør, dr. techn. *H. Brüniche-Olsen* (R.).Professor, dr. med. *Christian Crone*.Direktør, mag. scient. *K. Ellitsgaard-Rasmussen* (R.) (F.M.2*).Direktør, cand. polit. *Olav Grue*.Direktør, civing. *C. Hill-Madsen* (R¹).Professor, dr. phil. *A. Tovborg Jensen* (R¹).Direktør, civing *Roberto Kayser*.Civing. *M. Kierulff* (R.).Departementschef *H. H. Koch* (S.K.), (D.M.), (D.r.K.H.), (M.T.Kha.).Belysningsdirektør *V. H. Mortensen* (R¹), (H.T.C.F.).Direktør, civing. *J. Møller* (R¹).Professor, dr. phil. *O. Nathan*.Direktør *A. W. Nielsen* (K¹), (D.r.K.M.).

484

Forbundsformand *Thomas Nielsen*.
 Professor, dr. phil. *A. Noe-Nygaard* (R¹).
 Rektor, professor, dr. polit. *Erling Olsen*.
 Direktør, civing. *S. Pedersen* (K.).
 — civing. *Erik Petersen*.
 — *T. Wøldike Schmith* (R¹).
 Professor, dr. phil. *Henning Sørensen*.
 Civing., dr. phil & techn. *H. F. A. Topsøe* (R.).
 Professor *Carl F. Wandel*.
 Direktør, civing. *H. Weddingh* (R.).

Det i henhold til lovens § 2 nedsatte
 forretningsudvalg.

Formand.

Departementschef *H. H. Koch* (S.K.), (D.M.), (D.r.K.
 H.), (M.T.Kha.).

Medlemmer. (H.).

Professor, dr. med. *Christian Crone*.
 Direktør, civing. *Roberto Kayser*.
 — civing. *J. Møller* (R¹).
 Professor, dr. phil. *Ove Nathan*.
 Forbundsformand *Thomas Nielsen*.

Sekretariat.

Sekretariatschef *H. R. von Bülow* (R.), leder af kom-
 missionens forvaltning (38), f. 26, $\frac{1}{4}$ 71.
E. Bastrup-Birk (R.) økon. konsulent (36), f. 17,
 $\frac{1}{4}$ 71.
Jarl Bregninge, personalechef, f. 30.
Niels Bundgaard, kontorchef, f. 25.
Vibeke Bruhn, f. *Nygaard*, ekspsekr., f. 23.
Paul Jens Snare, ekspsekr., f. 27.
Niels Arne Gadegaard, sekretær, f. 42.
Birte Poulsen, sekretær, f. 41.
E. S. Schiøttz, regnskabschef, f. 10.
Niels Lundbæk Christensen, kontorfuldmægtig, f. 20.

Kommissionens patentsagkyndige.

Civing. *Pierre Gauguin*, f. 14.

Atomenergikommissionens forsøgsanlæg.

Risø, 4000 Roskilde. Tlf. (08) 13 92 22.

Direktør: professor, dr. phil. *Allan Roy Mackintosh*,
 f. 36.
 Vicedirektør: civing., dr. techn. *F. A. Juul* (R.), f. 11.
 Underdirektør: civing., dr. phil. *C. F. Jacobsen*, f. 14.
 Underdirektør: civing. *M. Møller-Madsen* (R.), f. 21.

Acceleratorafdelingen.

Civing., fil. dr. *N. W. Holm*, f. 33.

Elektronikafdelingen.

Civing. *Jens Rasmussen*, f. 26.

Fysikafdelingen.

Civing., dr. phil. *H. Bjerrum Møller*, f. 32.

Kemifdelingen.

Civing., mag. scient. *B. Skytte Jensen*, f. 25.

Konstruktionsafdelingen.

Civing., dr. techn. *J. Marstrand*, f. 15.

Metallurgiafdelingen.

Civing., dr. techn. *Niels Hansen*, f. 33.

Rektorafdelingen.

Civing. *Aage Jensen*, f. 28.

Reaktor fysikafdelingen.

Civing. *B. Micheelsen*, f. 32, kst.

Helsefysikafdelingen.

Civing. *H. L. Gjørup*, f. 21.

Biblioteket.

Bibliotekar *Eva Pedersen*, f. 22.

Landbrugsforsøgsvirksomheden.

Forstander, dr. agro. *J. Sandfær* (R.), f. 22.

Kommissionens konsulenter.

Professor, dr. med. *Mogens Faber*.

— dr. jur. *B. Gomard* (R.).

Ministeriet for kulturelle anliggender. 485

Nyrogade 2, 1203 K. Tlf. Minerva 9301

Minister.

Niels Peter Jacob Matthiasen, f. 24, M.F.

Ministersekretær.

Fuldmægtig *Hans Jacob Kjær*, f. 34.

Departementschef. (39).

H. Rohde (K.), f. 10, $\frac{1}{4}$ 62.

1. ekspeditionskontor.

Planlægning. Sekretariat, alm. sager. Danmarks
 Radio, ophavsret, tipssager, Legater.

W. A. Weincke (R.), chef (36), f. 17, $\frac{1}{4}$ 62.

Ekspeditionssekretærer. (O.).

Svend Arne Grindsted, f. 23.

Bent Hedemand, f. 28.

Hugo Jensen, f. 26.

Sekretærer. (O.).

Klaus M. Groos, f. 39.

Bent von Linstow, f. 37.

J. Nørup-Nielsen, f. 40.

2. ekspeditionskontor.

Biblioteker, arkiver, museer, film, biografer, tids-
 skrifter.

E. W. Thrane (R¹), chef (36), f. 11, $\frac{1}{8}$ 57.

Ekspeditionssekretær. (34).

Lennart Holten, f. 15.

Ekspeditionssekretær. (O.).

Birgit H. Skole, f. 28.

Fuldmægtige. (O.).

Karsten Fedder, f. 36.

Annelise Jensen, f. *Wille*, f. 36.

Sekretærer. (O.).

Kim Ry Andersen, f. 46.

Bettina Heltberg, f. 42.

Eva Paulsen, f. 44.

3. ekspeditionskontor.

Kulturelle forbindelser med udlandet, Statens
 Kunstfond, billedkunst, udstillinger, musik, konser-
 vatorier, orkestre, litteratur, understøttelser.

E. Tjalve (R.), chef (36), f. 15, $\frac{1}{4}$ 65.

Ekspeditionssekretærer. (O.).

Jørgen Harder Rasmussen, f. 28.

Birgitte Oadam, f. *Bjørn*, f. 33.

Fuldmægtige. (O.).

Lissi Snabe, f. *Wurms*, f. 37.
Niels Toft, f. 34.

Sekretærer. (O.).

Hanne Lundblad, f. *Kallestrup*, f. 39.
Niels-Jørgen Nielsen, f. 39.
Ole Wildt Pedersen, f. 36.

4. ekspeditionskontor.

Natur- og bygningsfredning.

V. J. Nielsen (R.), chef, (36), f. 20, $\frac{1}{4}$ 66.

Fuldmægtige. (O.).

Per Hansen, f. 35.
Lotte Nyløkke Jørgensen, f. *Schröder*, f. 37.
Veit Koester, f. 34.
Ole B. Plougmann, f. 36.

Sekretærer. (O.).

Niels B. Briz, f. 39.
Bent Jacobsen, f. 42.
Henrik greve Knuth-Winterfeldt, f. 41.
Ove Nissen, f. 43.
Lars Ulrik Wandel, f. 38.

5. ekspeditionskontor.

Teatre, teateruddannelse, Det kgl. Akademi for de skønne Kunster, Arkitektakolen i Århus, Danmarks Biblioteksskole.

Hans Bruun Vilstrup, chef, f. 24, $\frac{1}{4}$ 71.

Fuldmægtig. (29).

Bent Rasmussen, f. 33.

Fuldmægtige. (O.).

Jørgen Skælm Andersen, f. 29.
Claus Lüttau Forup, f. 39.
Lise Roepstorff, f. *Michelsen*, f. 36.
Bente Vejlesby, f. 37.
Kirsten Østman, f. 31.

Bogholder. (20).

Olaf Hartmann Andersen, f. 20, $\frac{1}{8}$ 65.

Overassistenter. (15).

Annelise Brinckmann, f. 19.
Tove Jørgensen, f. 17.

Overassistenter. (O.).

Grethe Bistrup, f. 26.
Doris Drechsel, f. 17.
Inga Hass, f. 09.
Marie Ipsen, f. 18.
Elly Kirkestrup, f. 13.
Anni E. Larsen, f. 34.

Tjenstgørende andetsteds.

J. L. Petersen (R.), ekspsekr. (31), f. 22, $\frac{1}{11}$ 64 (administrator ved Statens Teaterskole).

Departementschef. (39).

E. Hesselbjerg (R¹), f. 21, $\frac{1}{7}$ 64.

Sekretariatschef. (38).

Under sekretariatschefen sorterer sekretariatsforretninger for Grønlandsrådet, planlægning og koordination af udviklingen i Grønland.

Claus Erik Bornemann, f. 21, ($\frac{1}{10}$ 64), $\frac{1}{1}$ 69.

1. kontor.

Ministeriets almindelige sekretariatssager. Sager vedr. Den kgl. grønlandske Handel og Grønlands tekniske Organisation, landshøvdingen over Grønland, kammerinstitutionen. Sydgrønlands bogtrykkeri, Færingehavn. Grønlands landsråd og kommunalbestyrelser og valg til folketinget. Folkeregisterordningen. Udenrigspolitiske sager, herunder de dansk/amerikanske forsvarsområder i Grønland. Regulering af teknisk virksomhed, veje, vandforsyning, kraft. Bygnings- og brandvæsen, boligtilsyn og snering, byudvikling og byplanlægning. Redningsvæsen, isrekognoscering, luftfartsvæsen. Erhvervs- og næringsudøvelse, markedsspørgsmål, valuta og pengevæsen. Dyrefredning og jagt. Ophjælpningen af det grønlandske erhvervsliv. Havnevæsen. Redaktion af Grønlandsk lovsamling m. v.

K. Budde Lund (R¹), (D.r.K.Ft.1.), chef (36),

2. kontor.

Lønningssager og overenskomstforhandlinger.

Eksp.sekr. *Christian Jensen*, (O.), f. 21, fg.

Jens Erik Hedemand, afdelingsleder (24), f. 27, $\frac{1}{1}$ 69.

3. kontor.

Sager vedr. retsvæsen. Socialforsorg. Boligbyggeri. Grønlands geologiske Undersøgelse, koncessioner, ekspeditioner, videnskabelige undersøgelser, bygnings- og naturfredning.

O. Jensen (R¹), chef (36), f. 13, $\frac{1}{8}$ 57.

4. kontor.

Sager vedr. skolevæsenet, læreruddannelsen, folkehøjskoler, husholdningsskoler, efterskoler, ungdomsskoler, ungdomsklubber og andre fritidsforanstaltninger for ungdommen, lokaler til ungdomsforeninger, aftenskoler, aftenhøjskoler m. v. Den grønlandske handelsskole og den tekniske undervisning, herunder den centrale fagskole. Støtte til grønlænderes uddannelse i og uden for Grønland. Alle sundhedsvæsenet i Grønland vedkommende forhold.

J. Reventlow (R.), chef (36), f. 24, $\frac{1}{11}$ 71.

Bent Gynter, undervisningsinspektør (35), f. 32, $\frac{1}{7}$ 69. u.n.

Poul Bo Christensen, uddannelsesinspektør (34), f. 30. $\frac{1}{7}$ 72.

Økonomisk-statistisk konsulent.

Statistiske og økonomisk-statistiske opgaver samt konsulentbistand til ministeriets øvrige afdelinger. Redaktion af ministeriets beretninger m. fl. Budgetlægning.

Annemarie (Pie) Barfod (36), f. 17, ($\frac{1}{1}$ 65), $\frac{1}{1}$ 69.

Bygningsinspektør.

Redaktion af de aktuelle og flerårige anlægsplaner omfattende den samlede af det offentlige i Grønland finansierede bygge- og anlægsaktivitet. Behandling af konkrete anlægs- og byggesager, der forelægges

Min. for Grønland af institutioner uden for dette. Konsulentvirksomhed for ministeriets fagkontorer, der udøver bygherrevirksomhed i Grønland vedr. konkrete byggeopgaver. Udarbejdelse af standarder for byplaner samt det offentliges bygge- og anlægsvirksomheder.

O. Himmelstrup (R.), (36), f. 19, $\frac{1}{4}$ 56.

Regnskabskontoret.

Ministeriets og de derunder hørende institutioners regnskabsvæsen. Ind- og udbetalinger.

Erik Cortsen, regnskabschef (32), f. 10, $\frac{1}{4}$ 53.

Fælles personale.

Kontorchef. (36).

Per Jørgen Bryld, f. 27, ($\frac{1}{1}$ 65) $\frac{1}{1}$, 69 u.n.

Ekspeditionssekretær. (34).

Gunvor Giskan Trier, f. *Meldal*, f. 21, $\frac{1}{8}$ 65.

Ekspeditionssekretærer. (31).

Erik Bahl, f. 27, $\frac{1}{0}$ 71.

Peter William Vestborg Bing, f. 16, $\frac{1}{10}$ 71.

Ekspeditionssekretærer. (O.).

Gregers Erik Andersen, f. 23.

Holger Clausen, f. 04.

Flemming Per Ibsen, f. 28.

Christian Jensen, f. 25.

Lise Bukhave Kjeller-Jørgensen, f. *Nielsen*, f. 29.

Anker Aare Knudsen, f. 20.

Henning Korsbjerg, f. 26.

Tyge Rude, f. 23.

Jens Peter Arnessen Sundbo, f. 24.

Fuldmægtig. (29).

Arne Platou Husfeldt, f. 34, $\frac{1}{2}$ 69.

Fuldmægtige. (O.).

Sven Adersen, f. 35.

Arne Kristiansen, f. 35.

Einar Lemche, f. 39.

Ebba Clara Magda Lohse, f. *Moltke*, f. 30.

Gunnar Martens, f. 40.

Torben Hede Pedersen, f. 37.

Erik Schack, f. 38.

Helge Viggo Svendsen, f. 24.

Margrete Tågegård, f. *Lorenzen*, f. 32.

Sekretærer. (O.).

Eva Birgitte v. Barnekow, f. 39.

Bo Bremer, f. 45.

Tove Christensen, f. 42.

Hanne Merete Edeling, f. *Scheelke*, f. 40.

Jytte Irene Fredensborg, f. *Petersen*, f. 40.

Villy Hansen, f. 31.

Per Ulrik Bo Henriksen, f. 43.

Thor Christian Ipsen, f. 36.

Poul Kristian Jensen, f. 43*).

Asger Jepsen, f. 32*).

Bodil Johannesen, f. *Pedersen*, f. 40.

Anne Buch Jørgensen, f. *Andreasen*, f. 43.

Jørgen Peter Jørgensen, f. 42.

Christer Jørgen Kølpin, f. 43.

Anna Grethe Lauridsen, f. 39.

Peter Wilhelm Georg Schrøder, f. 43*).

Steen Spore, f. 38.

Poul Thestrup-Larsen, f. 34.*)

Kirsten Trolle, f. *Bang*, f. 36.

Peter Maximilian Theodor Veltzé, f. 38, ministersekretær.

Lars Vesterbirk, f. 46.

Gert Vigh, f. 37.

Karsten Bo Wildfang, f. 46.

Frederick Paul John Sanctuary Williams, f. 42.

Kontorfuldmægtig. (20).

Knud Børge Knudsen, f. 13, $\frac{1}{7}$ 69.

Afdelingsleder. (O.).

Kirsten Asta Frøsig, f. 13.

Kontorfuldmægtige. (O.).

Kate Lilly Andersen, f. 21.

Inge Conni Bertelsen, f. 34.

Birthe Flensburg, f. 35.

Inger Elise Holm, f. *Pedersen*, f. 20.

Thorkild Hübbe, f. 11.

Arne Ole Olsen, f. 34.

Jytte Conny Säbel, f. *Gregersen*, f. 24.

Kurt Bruno Ziener, f. 26.

Kancellist. (17).

Bodil Ancher Billekop, f. *Madsen*, f. 34, u.n.

Overassistenter. (15).

Gunver Ingeborg Hirschsprung, (F.M.2.), f. 11.

Else Vibeke Tauson, f. 20.

Kirsten Høyrup, f. 23.

Kaj Anton Peter Nissen, f. 19.

Translatør. (O.).

J. J. F. J. Poulsen, f. 29.

Tjenstgørende i ministeriet.

489

Kæmner Keld Jacobsen (TLG 31), f. 30, $\frac{1}{4}$ 70.

Skoleinspektør Sigurd Esmann Gudiksen (TLG 33), f. 29, $\frac{1}{7}$ 69.

Skoleinspektør Karl Otto Hansen (TLG 33), f. 24, $\frac{1}{7}$ 69.

Viceskoleinspektør Inger Holbech Mortensen, (TLG 24), f. 34, $\frac{1}{8}$ 70.

Viceskoleinspektør Mogens Lyngsø (TLG 27), f. 37, $\frac{1}{7}$ 69.

Konsulenter m. fl. (H.).

Kredslæge Arne Østergaard Hansen, f. 24, medicinalkonsulent.

Oversygeplejerske Signe Vest* (R.), f. 08.

Se i øvrigt afd. 1497-1500 a (Grønland) og afd. 1768 (legater).

*) F. t. tjg. i Grønland.

Domstole.

Ifølge lov om tjenestemandslønninger m. m. nr. 13 af 18 juni 1969 § 14 er der til stillingerne som præsident, vicepræsident, landsdommer, byretsdommer og dommer ved underret uden for København, justitssekretær, retsassessor af 1. grad, overnotar i København og chefen for skiftekontoret under Københavns byret knyttet særlige tillæg fra 900 til 5400 kr. årlig.

Højesteret.

Se afd. 76.

Østre Landsret.

(Lov om rettens pleje af 11 april 1916 §§ 4-8, jfr. lovbekendtg. nr. 609 af 19 dec. 1969).
Bredgade 59, 1260 Kbhvn K. Tlf. 14 02 00.

Rettens sæde er i Kbhvn, men ved domsforhandlingen af sager, i hvilke nævninger eller domsmænd skal medvirke, m. fl., har retten desuden følgende tingsteder: Holbæk, Slagelse, Næstved, Rønne, Nykøbing F., Odense, Svendborg og Thorshavn.

Præsident. (39).

E. Andersen (K¹), f. 07, $\frac{1}{10}$ 55.

Landsdommere.*) (38).

S. A. Smith (K.), f. 05, $\frac{1}{9}$ 51.
E. R. Henningsen (K.), f. 03, $\frac{1}{3}$ 52.
E. Westerkjær (K.), f. 03, $\frac{1}{5}$ 52.
O. H. Taksø-Jensen (R¹), f. 07, $\frac{1}{2}$ 55.
C. B. T. Ludvigsen (R¹), f. 09, $\frac{1}{11}$ 56.
K. Kirchheiner (R¹), f. 10, $\frac{1}{8}$ 57.
A. T. Bertelsen (R¹), f. 08, $\frac{1}{10}$ 58.
C. E. Larsen (R¹), f. 10, $\frac{1}{10}$ 58.
E. Jensen (R¹), f. 10, $\frac{1}{9}$ 59.
I. Lunoe (R¹), f. 13, $\frac{1}{4}$ 60.
F. Møller (R¹), f. 13, $\frac{1}{10}$ 60.
Tage Hans Carl Bjørn, f. 14, $\frac{1}{3}$ 61.
P. J. Hansen (R¹), f. 14, $\frac{1}{6}$ 63.
K. Kjøge (R¹), f. 16, $\frac{1}{3}$ 64.
Søren Gunnar Kallesøe, f. 14, $\frac{1}{9}$ 64.
B. K. Hansen (R¹), f. 17, $\frac{1}{10}$ 64.
E. Tofthøj (R¹), f. 16, $\frac{1}{12}$ 64.
E. V. H. Krog (R¹), f. 17, $\frac{1}{12}$ 64.
T. H. Taul (R¹), f. 17, $\frac{1}{3}$ 65.
Hans-Otto Julius Vollmond, f. 17, $\frac{1}{6}$ 65.
D. J. Nolsø (R¹), f. 16, $\frac{1}{11}$ 66.
J. E. Svendsen (R¹), f. 18, $\frac{1}{1}$ 67.
P. Hoeg (R¹), f. 18, $\frac{1}{11}$ 67.
E. S. Bjerregaard (R.), f. 18, $\frac{1}{10}$ 68.
Fru Pia B. Stürup, f. 19, $\frac{1}{10}$ 68.
Erik Marius Mikkelsen, f. 18, $\frac{1}{10}$ 68.
Tyge Christian Helesen, f. 16, $\frac{1}{2}$ 70.
J. Mundt (R.), f. 19, $\frac{1}{8}$ 70.
O. Graulund Hansen (R.), f. 22, $\frac{1}{2}$ 71.
E. M. Jensen (R.), f. 19, $\frac{1}{2}$ 71.
Inger Margrete Pedersen, f. 21, $\frac{1}{2}$ 71.

*) Den ved hver landsdommer anførte dato betegner hans indtræden i vedkommende landsret uanset eventuel større anciennitet som landsdommer.

R. C. A. Dam (R.) f. 20, $\frac{1}{12}$ 71.

T. B. Terkildsen (R.) f. 21, $\frac{1}{7}$ 72.

T. W. Jensen (R.) f. 20, $\frac{1}{10}$ 72.

Justitssekretær. (36).

T. Holmboe (R.), f. 11, $\frac{1}{11}$ 58.

Retsassessorer. (31).

Preben Axel Olaf Rye, f. 15, $\frac{1}{10}$ 59.

Evald John Andreas Thomsen, f. 08, $\frac{1}{10}$ 60.

Preben Erik Juel Pontoppidan, f. 16, $\frac{1}{4}$ 61.

Arne Juul Jacobsen, f. 20, $\frac{1}{4}$ 61.

Birte Marie Eriksen, f. Buemann, f. 20, $\frac{1}{8}$ 65.

Bent-Erik Johansen Hornum, f. 22.

Retsassessorer. (0).

Rigmor Christensen, f. Kongsbøll, f. 14.

Esther L. G. Nielsen, f. 16.

Inger Margrethe Petersen, f. Larsen, f. 22, sekretær hos præsidenten.

Anne-Johanne Marie Frølund-Petersen, f. Schouenborg, f. 30.

Fuldmægtige.

Bodil Bjerg Buus, f. Hansen, f. 27. (29).

Marianne Kemp, f. 36. (O.).

Grete Aabo Rasmussen, f. 38. (O.).

Margrete Vincenia Munck Møller, f. Nordentoft, f. 14. (O.).

Bogholder. (20).

Hans Vilhelm Kragh, f. 08.

Kontorfuldmægtig II. (17).

Egon A. Petersen, f. 21, $\frac{1}{4}$ 71.

Esther A. Andersen, f. 17, $\frac{1}{5}$ 72.

Overassistenten.

Knud Lund Frandsen, f. 13. (15).

Bent Anker Hansen, f. 29, $\frac{1}{8}$ 69. (15).

Oscar Schinkel, f. 18, $\frac{1}{4}$ 69. (O.).

Else Marvad, f. 26, $\frac{1}{1}$ 70 (15).

Vestre Landsret.

(Lov om rettens pleje af 11 april 1916 §§ 4—8, jfr. lovbekendtg. nr. 609 af 19 dec. 1969).

8800 Viborg. Tlf. (06) 62 62 00.

Rettens sæde er i Viborg, men ved domsforhandlingen af sager, i hvilke nævninger eller domsmænd skal medvirke, m. fl., har retten desuden følgende tingsteder: Ålborg, Århus, Kolding, Sønderborg og Esbjerg.

Præsident. (39).

Dr. jur. *E. A. Abitz* (K¹), (M.T.Kha.), f. 07, $\frac{1}{6}$ 58.

Landsdommere.*) (38).

P. U. F. Schjøtt (K.), f. 03, $\frac{15}{11}$ 47.

M. J. Mikkelsen (R¹), f. 11, $\frac{1}{7}$ 49.

S. B. Müller (R¹), f. 11, $\frac{1}{10}$ 51.

B. P. Schäffer (R¹), f. 15, $\frac{1}{5}$ 52.

B. C. Frandsen (R¹), f. 16, $\frac{1}{5}$ 52.

*) Se noten på foranstående spalte.

P. Rennov, f. 17, $\frac{1}{6}$ 53.
 E. Gjesingfelt (R¹), f. 15, $\frac{1}{12}$ 53.
 J. K. Juul-Olsen, f. 21, $\frac{1}{5}$ 57.
 G. Simonsen, f. 21, $\frac{1}{8}$ 58.
 M. Jacobsen, f. 21, $\frac{1}{2}$ 62.
 O. Agersnap (R.), f. 22, $\frac{1}{8}$ 63.
 P. Høy-Hansen (R.), f. 23, $\frac{1}{2}$ 65.
 H. V. Funch Jensen (R.), f. 24, $\frac{1}{10}$ 65.
 Palle Kiul, f. 29, $\frac{1}{2}$ 67.
 S. V. B. Elming (R.), f. 27, $\frac{1}{12}$ 67.
 O. E. F. Hvidberg (R.), f. 30, $\frac{1}{12}$ 67.
 Peter Johannes Rørdam, f. 28, $\frac{1}{3}$ 68.
 Johannes Jørgensen, f. 28, $\frac{1}{3}$ 70.
 Ole Umack Larsen, f. 31, $\frac{1}{6}$ 71.

Justitssekretær. (36).

Jens Christian Svanholm (Hjv.Ft.), f. 20, $\frac{1}{1}$ 70.

Fuldmægtige. (O.).

Gunnar Vork, f. 34.
 Bent Møller, f. 41.
 Peter Rosleff, f. 37.
 Asger Ringgaard Møller, f. 42.

Kontorfuldmægtige af 2. grad.

Marius Christensen Green, f. 12. (18).
 Frederik Kastrup-Andersen, f. 12. (17).

Overassistenter.

Annelise Kristensen, f. 28. (15).
 Henny Kristensen, f. 38. (15).
 Birgit Pedersen, f. 36. (15).
 Agnete Lauth-Jensen, f. 10. (O.).

Sø- og Handelsretten i København.*

(Lov nr. 90 af 11 april 1916, lovebekg. nr. 609 af 19 dec. 1909).
 Bredgade 70, 1260 Kbhvn K. Tlf. (01) 13 92 22.

Ordinære retsdage:

Onsdag kl. 10 og torsdag kl. 10.

Område: retskredsene 1-12 incl. samt 14.

Præsident. (39).

H. P. G. V. Topsøe-Jensen (K.), f. 10, $\frac{1}{9}$ 67.

Vicepræsident. (38).

T. Schelle (R¹), f. 15, $\frac{1}{10}$ 67.

Handelskyndige medlemmer.

Direktør H. G. Rauschou (R¹), f. 07, $\frac{1}{1}$ 44.
 Sekretær Niels Thorald Maurice Jensen, f. 06, $\frac{1}{1}$ 45.
 Direktør Borge Bülow-Jacobsen (R.), f. 08, $\frac{1}{1}$ 51.
 Grosserer E. V. H. Vogt (R.), f. 05, $\frac{1}{1}$ 52.
 Direktør E. Nielsen (R.), f. 07, $\frac{1}{1}$ 54.
 Direktør H. Høiriis Schou (R.), f. 03, $\frac{1}{1}$ 56.
 Beregner Anker Nielsen, f. 08, $\frac{1}{1}$ 56.
 Direktør E. B. Gravesen (R.), (D.r.K.M.), f. 05, $\frac{1}{1}$ 57.
 Isenkrammer O. B. Schou (R.), f. 14, $\frac{1}{1}$ 57.
 Direktør T. E. Jørgensen (R.), f. 09, $\frac{1}{1}$ 57.
 — H. O. Wulff (R¹), f. 04, $\frac{1}{1}$ 58.
 Grosserer, civing. Kjeld Tue Grubb, f. 04, $\frac{1}{1}$ 59.
 Direktør, grosserer A. Elsass (R.), f. 08, $\frac{1}{1}$ 59.
 Repræsentant Paul Aksel Hansen, f. 17, $\frac{1}{1}$ 59.
 Grosserer Erling Pingel Schmidt (Chr.X.Kr.E.M.), (A.M.V.), f. 17, $\frac{1}{1}$ 60.
 Civing. A. Würgler Hansen, f. 04, $\frac{1}{1}$ 61.
 Direktør M. Esholm (R.), f. 10, $\frac{1}{1}$ 61.
 Bankior Ole Mauritzen (Chr.X.Kr.E.M.), f. 16, $\frac{1}{1}$ 61.
 Grosserer Mogens Repsdorph, f. 09, $\frac{1}{1}$ 62.

*) Den ved de handelskyndige og søkyndige medlemmer anførte dato betegner dagen for vedkommendes første indtræden i retten.

Direktør Helge Hansen, f. 12, $\frac{1}{1}$ 64.
 — civing Erik Nielsen, f. 15, $\frac{1}{1}$ 64.
 Direktør Eric Bejer, f. 11, $\frac{1}{1}$ 65.
 Grosserer P. E. Qvist Sørensen (R.), f. 11, $\frac{1}{1}$ 66.
 Vinhandler S. A. Rasch (R.), f. 06, $\frac{1}{1}$ 66.
 Kontorassistent, fru Irene Claussen, f. 14, $\frac{1}{1}$ 66.
 Grosserer N. Kær, f. 21, $\frac{1}{1}$ 67.
 — B. Ullstad, f. 20, $\frac{1}{1}$ 67.
 Direktør B. Warsberg, f. 19, $\frac{1}{1}$ 67.
 Direktør M. Barner-Rasmussen (R.), f. 19, $\frac{1}{1}$ 68.
 Møbelhandler Hans Kjær (R.), f. 18, $\frac{1}{1}$ 68.
 Herreekviperingshandler Harry W. Nielsen, f. 07, $\frac{1}{1}$ 68.
 Manufakturhandler Henning Schiellerup, f. 04, $\frac{1}{1}$ 68.
 Snedkermester Martin Sønnersgaard, f. 23, $\frac{1}{1}$ 68.
 Købmand Hans Tandrup, f. 18, $\frac{1}{1}$ 68.
 Bankbestyrer Poul Englev, f. 13, $\frac{1}{1}$ 68.
 Assistent A. B. Winther Hansen, f. 17, $\frac{1}{1}$ 68.
 Hovedkasserer Georg Henriksen, f. 12, $\frac{1}{1}$ 68.
 Arbejdsstudiechef Eduard M. Hjort, f. 06, $\frac{1}{1}$ 68.
 Skibsreder Jørgen D. Lauritzen, f. 26, $\frac{1}{1}$ 69.
 Muremester A. Sørensen, (R.), f. 10, $\frac{1}{1}$ 70.
 Direktør H. Juhl, (R.), f. 11, $\frac{1}{1}$ 71.
 Grosserer Knud Olesen, f. 17, $\frac{1}{1}$ 71.
 Civilingeniør C. Hill-Madsen, (R¹), f. 10, $\frac{1}{1}$ 72.
 Direktør Svend Aage Windelin, f. 16, $\frac{1}{1}$ 72.
 Underdirektør Rudolf Thøgersen, f. 19, $\frac{1}{1}$ 72.
 Civilingeniør Ejner Ammitzøll Jensen, f. 20, $\frac{1}{1}$ 72.
 Direktør Jørgen Kruhl, f. 25, $\frac{1}{1}$ 72.

Søkyndige medlemmer.

495

Underdirektør R. J. D. Geisler (R¹), (Chr.X.Fr.M.), f. 04, $\frac{1}{1}$ 54.
 Hovedkasserer Borge Alfred Petersen, f. 12, $\frac{1}{1}$ 54.
 Kontreadmiral E. J. Saabye (K¹), (H.T.S.), f. 04, $\frac{1}{1}$ 63.
 Skibsinspektør R. Bang Christensen, f. 06, $\frac{1}{1}$ 63.
 Maskinchef Ernst Mortensen, f. 14, $\frac{1}{1}$ 64.
 Skibsfører E. G. Enné, f. 05, $\frac{1}{1}$ 67.
 — C. W. Beck, f. 15, $\frac{1}{1}$ 67.
 Maskinchef C. K. Selberg Michelsen, f. 13, $\frac{1}{1}$ 67.
 Skibsfører Carl Ankersen, f. 05, $\frac{1}{1}$ 68.
 Havnessistent Aa. Bach Jeppesen, f. 31, $\frac{1}{1}$ 68.
 Skibsfører Bakken Thastrup Øggesen, f. 07, $\frac{1}{1}$ 68.
 Maskinchef Svend Aage Hansen, f. 21, $\frac{1}{1}$ 68.
 Maskininspektør Poul Sneistrup, f. 17, $\frac{1}{1}$ 68.
 Radiotelegrafist H. Skovgaard Hansen, f. 31, $\frac{1}{1}$ 68.
 Hovmester Georg Andersen, f. 11, $\frac{1}{1}$ 68.
 Hovmester Jørgen Hasselbalch Larsen, f. 30, $\frac{1}{1}$ 68.
 Kontroller Alberti Hansen, f. 05, $\frac{1}{1}$ 68.
 Kassererassist. Carlos Frilund Carstensen, f. 20, $\frac{1}{1}$ 68.
 Fisker Marius Petersen Kyed, f. 15, $\frac{1}{1}$ 68.
 Fisker Borge Laursen, f. 14, $\frac{1}{1}$ 68.
 Kommandør K. V. Dam (K¹), f. 07, $\frac{1}{1}$ 70.
 Overstyrmand Peter Funch, f. 36, $\frac{1}{1}$ 70.
 Forbundsformand Svend Borge Borg, f. 09, $\frac{1}{1}$ 70.
 Skibsfører H. K. Jensen, f. 21, $\frac{1}{1}$ 71.
 Overtelegrafist Jørgen Hansen, f. 28, $\frac{1}{1}$ 71.
 Kommandør J. Chr. Munck (R.), f. 17, $\frac{1}{1}$ 70.
 Maskinchef Mogens R. Enevoldsen, f. 28, $\frac{1}{1}$ 72.
 Forbundsformand Preben Møller Hansen, f. 29, $\frac{1}{1}$ 72.

Justitssekretær. (36).

K. K. Thorsager (R.), f. 09, $\frac{1}{4}$ 68.

Retssassessorer.

Immanuel Lorck, f. 13, $\frac{1}{4}$ 57. (35.)
 Kaj Kristian Grønning Simonsen, f. 20. (31).
 Alex Møller Jensen, f. 27 (31).

Fuldmægtige.

Hans Chr. Brix Poulsen, f. 39. (O.).
 Fru Inger Mikkelsen, f. 41. (O.).

Overassistentler.

Astrid Hansen, f. 08 (O.).
Gerda Nielsen, f. 24. (O.).

496 Underretterne indenfor Østre Landsretskreds.

København.

Københavns Byret.

Domhuset, Nytorv, 1450 Kbhvn K. Tlf. (01) 13 22 33

Præsident. (39).

E. Broger (K¹), f. 05, $\frac{1}{9}$ 59.

Dommere. (37).

O. T. Steffensen, f. 17, $\frac{1}{1}$ 57.
A. Holmstrup (R.), f. 20, $\frac{1}{9}$ 62.
J. Bangert (R.), f. 22, $\frac{1}{2}$ 64.
Ove Foss Brink, f. 20, $\frac{1}{9}$ 64.
F. R. Weber (R.), f. 22, $\frac{1}{10}$ 64.
Frans Lichtenberg, f. 26, $\frac{1}{2}$ 65.
Lis Lauritsen (R.), f. 22, $\frac{1}{2}$ 65.
M. Munch (R.), f. 24, $\frac{1}{2}$ 65.
B. Andersen (R.), f. 25, $\frac{1}{9}$ 65.
O. Sinding (R.), f. 25, $\frac{1}{9}$ 65.
H. C. D. Kardel (R.), f. 30, $\frac{1}{1}$ 67.
E. Risbjørn (R.), f. 28, $\frac{1}{10}$ 65.
E. Frank Poulsen (R.), f. 27, $\frac{1}{9}$ 69.
Kurt Haulrig, f. 24, $\frac{1}{12}$ 67.
Jens Luel Lunøe, f. 28, $\frac{1}{11}$ 67.
Bent Otken, f. 30, $\frac{1}{11}$ 67.
Kristian Nielsen Frøsig, f. 27, $\frac{1}{1}$ 70.
Viggo Terp-Hansen, f. 29, $\frac{1}{10}$ 68.
Otto Ulsig, f. 30, $\frac{1}{11}$ 68.
Hans Jacob Axelsen Drejer, f. 28, $\frac{1}{12}$ 69.
Else Lægaard Mols, f. 31, $\frac{1}{12}$ 69.

Dommere. (36).

Vagn Rudolf A. Rasmussen, f. 31, $\frac{1}{2}$ 70.
Preben Kistrup, f. 31, $\frac{1}{12}$ 69.
Harald Jørn Boas, f. 27, $\frac{1}{9}$ 70.
Jørgen Ammitsbøll Johnsen, f. 31, $\frac{1}{5}$ 71.
Kai Andreas Bøggild, f. 22, $\frac{1}{5}$ 71.
Aksel Torkild Koefoed, f. 29, $\frac{1}{7}$ 71.
Sverre Holthe Mondrup, f. 30, $\frac{1}{9}$ 72.
Ib Dalgas Rasmussen, f. 31, $\frac{1}{2}$ 73.

497 Justitssekretær. (36).

B. Dahl (R.), f. 07, $\frac{1}{4}$ 58.

Kontorchef. (35).

Hans Simonsen, f. 18, $\frac{1}{10}$ 65.

Retsassessorer. (34).

P. T. Thiesen (R.), f. 04, $\frac{1}{1}$ 70.
Esther Elise Giese, f. 15, $\frac{1}{1}$ 70.
Asger Kaae Rasmussen, f. 18, $\frac{1}{1}$ 70.
Erik Husum, f. 09, $\frac{1}{10}$ 70.

Retsassessorer. (31).

Ekspekr. *Erik Vilhelm Barning* (S.V.3¹), f. 08, $\frac{1}{6}$ 46.
 Retsassessor *Poul Brandin*, f. 06, $\frac{1}{4}$ 58.
 — *Eugen Dettlaff*, f. 14, $\frac{1}{12}$ 59.
 — *Erik Merrild*, f. 14, $\frac{1}{4}$ 61.
 — *Kjell Helge Jørgensen*, f. 14, $\frac{1}{8}$ 63.
 — *Annelise Faber*, f. 19, $\frac{1}{1}$ 64.
 — *Dagny Margrethe Larsen*, f. 16, $\frac{1}{3}$ 64.
 — *Frederik Aage Elnerkjær*, f. 13, $\frac{1}{6}$ 64.
 — *Flemming Steen Gjedesen*, f. 23, $\frac{1}{8}$ 65.
 — *Iris Lundholm Iversen*, f. 23, $\frac{1}{8}$ 65.
 — *Ruth Merete Lund Andersen*, f. 21, $\frac{1}{4}$ 67.
Ella Bredmose, f. *Brauer*, f. 26, $\frac{1}{2}$ 68, sekretær hos præsidenten.

Olga Kristine Anhøj, f. *Anhøj*, f. 19, $\frac{1}{6}$ 68.

Sven Christian Geleff, f. 22, $\frac{1}{3}$ 69.

Bente Meta Marie Joensen, f. *Clausen*, f. 23, $\frac{1}{1}$ 70.

Else Margrethe Johanne Winther, f. *Winther*, f. 18, $\frac{1}{12}$ 70.

Fuldmægtige. (29).

Gregers Henning Petersen, f. 25.

Alida Marott, f. *Schmidt*, f. 23.

Karin Gudrun Carsten Kristensen, f. *Nielsen*, f. 23.

Fuldmægtige. (O.).

Aase Werner, f. 22.

Ruth Anna Dorph Sørensen, f. 28.

Marianne Christiansen, f. 45.

Arne Ljungstrøm, f. 44.

Bogholder. (24).

Ejnar Marius Andersen, f. 21, $\frac{1}{7}$ 69.

Arkivar. (20).

Erik Bjerregaard Thomsen, f. 18, $\frac{1}{8}$ 72.

Tingbogsregistrator. (21).

Lars Albert Nielsen, f. 03, $\frac{1}{3}$ 70.

Kontorledere. (20).

Bodil Dam Larsen, f. 06, $\frac{1}{7}$ 69.

Elisabeth von Seelen, f. 14, $\frac{1}{7}$ 69.

Carl Axel Jespersen, f. 22, $\frac{1}{8}$ 72.

Kontorfuldmægtig af 2. grad. (17).

Helmuth Rasmussen, f. 10, $\frac{1}{7}$ 69.

Kirsten Boye Olesen, f. 24, $\frac{1}{10}$ 69.

Inge M. Ruskjær, f. 22, $\frac{1}{7}$ 71.

Overassistentler. (15).

Edith Stilling, f. 11.

Aage Schou Nielsen, f. 23.

Ole Amsnæs, f. 28.

Gudrun Bruun Pedersen, f. 26.

Niels Erik Staadsborg, f. 36.

Gerda Fersløv-Jensen, f. 37.

Edith Ella Hergens Christiansen, f. 40.

Overassistentler. (O.).

Else K. A. Jørgensen, f. 02.

Dorte Brier, f. 19.

Marie Moustgaard Christiansen, f. 15.

Else Engesgaard Nielsen, f. 36.

Inge Birthe Nielsen, f. 39.

Maja Olsen, f. 25.

Henny Johansson, f. 27.

Notarialkontoret i København.

(Lov nr. 97 af 18 april 1910, jfr. lov nr. 225 af 7. juni 1972, § 11, stk. 2).

Holmens Kanal 20, 1060 K. Tlf. (01) 12 36 11.

499

Overnotar. (35).

Notarer. (31).

Søren Gunnar Korsner, f. 19, $\frac{1}{4}$ 54.

Jørgen Peytz, f. 22, $\frac{1}{6}$ 71.

Notar. (O.).

Caja Mensen, f. 09.

Kontorfuldmægtig (17).

Erik Preben Andersen, f. 32.

Udenfor København.

Om retsdagene er 1 parentes tilføjet bemærkning ved hver enkelt ret. Hvor tingstedet ikke findes anført, er dette i vedkommende dommers bosted. Tingtiden er, hvor intet særligt herom er bemærket, kl. 10 formiddag.

Retskreds

2. Frederiksberg birkeret.

1. afdeling.

Ellen A. M. Larsen (R.), dommer (37), f. 12, $\frac{1}{2}$ 66.

Retsassessorer.

Erik Andreas Skriver, I, (O.), f. 24, $\frac{1}{5}$ 66.

Vibeke Carlsson (O.), f. 26.

Tinne Thomassen, fuldm. (O.), f. 45.

Bogholder (20).

Ingeborg Schultz, f. 22, $\frac{1}{8}$ 72.

2. afdeling (retsdag: torsdag).

Inger E. A. Nørregaard, dommer (37), f. 17, $\frac{1}{3}$ 66.

Jens Kjeld Blide, retsassessor I (O.), f. 28, $\frac{1}{6}$ 65.

Erling Tage Christensen, retsassessor (31), f. 14, $\frac{1}{6}$ 66.

3. afdeling (retsdag: fredag).

C. O. Christensen (R.), dommer (37), f. 10, $\frac{1}{8}$ 62.

Asta Richardt, retsassessor I. (35), f. 12, $\frac{1}{4}$ 58.

Jørgen V. Lindelius, fuldm. (O.), f. 47.

3. Retten i Gentofte (retsdag: onsdag).

S. A. Dorn-Jensen (R.), civildommer (37), f. 10, $\frac{1}{5}$ 65.

Ole Nygaard Markussen, retsassessor I. (35), f. 31, $\frac{15}{1}$ 72.

Axel Winther, retsassessor (31), f. 19, $\frac{1}{1}$ 54.

Kontorleder (20).

Lizzie Steffensen Jensen, f. 29, $\frac{1}{8}$ 72.

Kriminaldommer.

Elisabeth Franck (37), f. 18, $\frac{1}{5}$ 65.

H. Maaløe Jespersen, (R.), retsassessor I. (35), f. 10, $\frac{1}{4}$ 58.

Niels Viltoft, fuldm. (O), f. 37.

Per Larsen, fuldm. (O.), f. 40.

Per Holkmann Olsen, fuldm. (O), f. 44.

4. Retten i Gladsaxe (retsdag: torsdag).

J. Kisbye Møller (R.), civildommer (37), f. 15, $\frac{1}{5}$ 65.

Gerda Marie Vedel, f. Ruus, retsassessor I. (35), f. 21, $\frac{1}{4}$ 67.

Ole Bent Panild, retsassessor (31), f. 26, $\frac{1}{4}$ 68.

Tingbogsregistrator (20).

Kirsten Bjørn-Jensen, f. 25, $\frac{1}{8}$ 72.

Kriminaldommer.

P. de Fine Olivarius (R.), f. 20, $\frac{1}{4}$ 71.

Retsassessor I. (35).

Sven Drewsen, f. 20, $\frac{1}{5}$ 65.

5. Retten i Lyngby (retsdag: tirsdag).

A. Grønbæk Laugesen (R.), civildommer (37), f. 14, $\frac{1}{6}$ 61.

Retsassessorer.

William H. Thalbitzer I. (35), f. 31, $\frac{1}{7}$ 71.

Johannes Andreas Hansen (31), f. 12, $\frac{1}{5}$ 53.

Kriminaldommer.

P. Sølling (R.), (37), f. 14, $\frac{1}{2}$ 62.

Retskreds

Retsassessorer.

Anne C. Kjær, I (35), f. 26, $\frac{1}{4}$ 69.

Birgitte Andersen (O.), f. 11.

Fuldmægtig.

Ulla Rubinstein (O.), f. 39.

6. Retten i Ballerup (retsdag: tirsdag).

S. A. Jacobsen (R.), civildommer (37), f. 10, $\frac{1}{6}$ 65.

Retsassessorer.

Jenny Margit Sørensen, I. (35), f. 22, $\frac{1}{6}$ 65.

Boris Thomas Hansen (O.), f. 30.

Fuldmægtig.

Jørgen M. Mønsted, (O.), f. 40.

Kriminaldommer.

A. Hye-Knudsen (R¹) (37), f. 08, $\frac{1}{5}$ 65.

I. S. M. Beyer, retsassessor, I. (35), f. 18, $\frac{15}{10}$ 72.

Bodil K. Wiinggaard, fuldm. (O.), f. 44.

7. Retten i Hvidovre (retsdag: onsdag).

Gerda C. N. Buch (R¹), dommer (37), f. 04, $\frac{1}{1}$ 57.

Poul Nøhr, retsassessor I, (35), f. 34, $\frac{1}{12}$ 71.

Johs. Ove Chr. Krarup, retsassessor (31), f. 16, $\frac{1}{3}$ 49.

8. Retten i Rødovre (retsdag: fredag).

T. R. Møller (R.), dommer (37), f. 07, $\frac{1}{1}$ 57.

Retsassessorer.

Leo Søndergaard Sørensen, I. (35), f. 19, $\frac{1}{10}$ 61.

Anders Anton Larsen (34), f. 18, $\frac{1}{10}$ 70.

9. Retten i Glostrup (retsdag: torsdag).

A. Christensen (R.), dommer (37), f. 10, $\frac{1}{1}$ 57.

Retsassessorer.

P. Skadhauge Amtoft (R.), I. (35), f. 09, $\frac{1}{4}$ 58.

Gudrun Engberg (O.), f. 09.

Fuldmægtig.

Inge Birch Jensen (O.), f. 35.

Tingbogsregistrator. (20).

Tove M. Egenfeldt, f. 21, $\frac{1}{4}$ 71.

Kontorfuldmægtig (O.).

Erna Stigsen, f. 16.

9. a. Retten i Tåstrup (retsdag: tirsdag).

Eigil Schibbye, dommer (37), f. 17, $\frac{1}{4}$ 66.

Erling Vilhelm Rosenberg Eriksen, retsassessor I. (35), f. 19, $\frac{1}{4}$ 71.

Ketty Grützmeier, fuldm. (O), f. 43.

9. b. Retten i Brøndbyerne (retsdag: fredag).

Ingeborg Heide-Jørgensen, dommer (37), f. 22, $\frac{1}{1}$ 72.

Borge Arnhild Nielsen, retsassessor I. (O.), f. 24.

Jørgen Hvillum, fuldm. (O.), f. 36.

10. Retten i Tårnby (Kbhvn) (retsdag: fredag).

— — — dommer (37). — — —

Alf Tyge Ostenfeld (R.), retsassessor I. (35), f. 05, $\frac{1}{4}$ 58.

Bjarne Pedersen, fuldm., (O), f. 44.

Betty Lego Andersen, fuldm., f. 45.

Tingbogsregistrator. (20).

Agnes Christine Iversen, f. 06, $\frac{1}{4}$ 60.

Retskreds

11. Roskilde Byret (retsdag: onsdag).
Knud Ove Kjær, dommer (37), f. 17, $\frac{1}{1}$ 63.
Jørgen Dahm Frederiksen, retsassessor I. (35), f. 29, $\frac{1}{7}$ 72.
Anne-Lise Thal Ølgaard, fuldm. (O.), f. 36.
Thorkild Bendsen, fuldm., (O.), f. 43.
12. Roskilde Herredsret (retsdag: torsdag).
Søren P. T. Buhl, civildommer (37), f. 10, $\frac{1}{4}$ 69.
Poul Helge Kirkegaard, retsassessor I. (35), f. 15, $\frac{1}{4}$ 58.
Jørgen Drachmann, fuldm. (29), f. 23.
Liselotte Jacobsen, fuldm. (O.), f. 40.
- Kriminaldommer.
- Fred Oscar Anders Nordkild* (37), f. 20, $\frac{1}{4}$ 69.
Knud C. Hornemann, retsassessor I. (35), f. 27, $\frac{1}{5}$ 69.
- 501 13. Retten i Køge (retsdag: torsdag).
Ancher Arnriis, dommer (37), f. 21, $\frac{1}{4}$ 71.
Poul Stampe Jakobsen, retsassessor I. (O.), f. 29, $\frac{1}{4}$ 68.
Ulff Østergaard-Nielsen, fuldmægtig (O.), f. 47.
14. Retten i Helsingør (retsdag: fredag; i Fredensborg: onsdag).
P. O. Hansen (R.), civildommer (37), f. 18, $\frac{1}{4}$ 70.
Poul H. Raaschou, retsassessor I. (35), f. 27, $\frac{1}{4}$ 69.
Henrik Schoustrup-Thomsen, fuldm. (O.), f. 39.
Hanne Holm Duetoft, fuldm. (O.), f. 38.
- Tinglysningsevisor. (24).
- Esther Grimming Andersen*, f. *Jacobsen*, f. 20, $\frac{1}{4}$ 58.
- Kontorfuldmægtig. (O).
- Sten Kristian Ibsen*, f. 12.
- Kriminaldommer. (37).
- N. E. Skander-Madsen* (R.), f. 18, $\frac{1}{4}$ 69.
Inge Tollestrup, retsassessor I., (35), $\frac{1}{11}$ 71.
15. Retten i Hørsholm (retsdag: tirsdag).
C. Jepsen (R.), dommer (37), f. 13, $\frac{1}{11}$ 65.
Arne Unmack Larsen, retsassessor I. (35), f. 25, $\frac{1}{4}$ 68.
Dorte Grønvald, fuldmægtig (O.), f. 31.
Hans Mørch, fuldm. (O.), f. 38.
- Kontorleder. (24).
- Viggo Søndberg Larsen*, f. 19, $\frac{1}{4}$ 69.
- Bogholder. (20).
- Else Maja Anna Kaae*, f. 16, $\frac{1}{4}$ 71.
16. Retten i Hillerød (retsdag: torsdag).
Niels Jacob Feilberg Jørgensen, dommer (37), f. 13, $\frac{1}{12}$ 65.
Jens F. Gabe, retsassessor I. (O.), f. 29, $\frac{1}{4}$ 71.
Nina Bang Rasmussen, fuldm. (O.), f. 36.
Ove Bjørn Dam, fuldm. (O.), f. 45.
- Tinglysningsevisor (24).
- Inga Elisabeth Rasmussen*, f. 13, $\frac{1}{8}$ 72.
17. Retten i Helsingør (retsdag: tirsdag).
Nils Berg Harild, dommer (37), f. 20, $\frac{1}{12}$ 68.

Retskreds

- Retsassessorer.
- Hans Hjerrild* (34), f. 10, $\frac{1}{10}$ 70.
Giuseppe Scocozza (O.), f. 07.
18. Retten i Frederikssund, med afdelingskontor i Frederiksværk (retsdag: tirsdag; i Frederiksværk: fredag kl. 11).
Ole Bohr, dommer (37), f. 22, $\frac{1}{10}$ 71.
J. Kortzau, (R.), retsassessor I. (35), f. 10, $\frac{1}{4}$ 58
Niels Kristian Zinck, retsassessor (O.), f. 27.
Holger M. Skovsborg, fuldm. (O.), f. 38.
Jørgen Otto Jørgensen, fuldm. (O.), f. 44.
- Tinglysningsevisor. (24).
- Gerda Helene Faarvang*, f. 17, $\frac{1}{4}$ 68.
19. Retten i Nykøbing Sjælland (retsdag: fredag).
Karen E. Hanssing, dommer (37), f. 10, $\frac{1}{11}$ 59.
Knud Langballe Olsen, retsassessor (O.), f. 28.
Preben Fusaager, fuldmægtig (O.), f. 42.
- Kontorfuldmægtig (O.).
- Else Henriette Holst*, f. 16.
20. Retten i Holbæk (retsdag: torsdag).
B. L. K. Jensen (R.), dommer (37), f. 16, $\frac{1}{10}$ 64.
Mogens Lomholt, retsassessor I. (O.), f. 30, $\frac{15}{3}$ 71.
Jørgen Sick Andersen, fuldm. (O.), f. 41.
Arne Lyngesen, fuldm. (O.), f. 42.
21. Retten i Kalundborg (retsdag: fredag; i Tranebjerg: 2. og 4. onsdag i måneden kl. 15).
H. I. Petersen (R.), dommer (37), f. 13, $\frac{1}{2}$ 68.
Erik Baastrup Neergaard, retsassessor I., (35), f. 27, $\frac{1}{11}$ 69.
Stig Kaas, fuldm. (O.), f. 45.
22. Retten i Høng (retsdag: torsdag).
Ellen Hedvig Vindfeldt Harhorn, dommer (36), f. 14, $\frac{1}{6}$ 62.
K. F. Frølund (R.), retsassessor (31), f. 03, $\frac{1}{9}$ 42.
23. Retten i Slagelse (retsdag: tirsdag).
R. J. Dyrøberg (R.), dommer (37), f. 07, $\frac{1}{11}$ 52.
Vera Boserup-Saltorp, retsassessor I. (35), f. 12, $\frac{1}{4}$ 64.
24. Retten i Korsør (retsdag i Korsør: tirsdag; i Skælskør: fred.; i Rude: 1. og 3. onsd. i måneden).
Erik Birger Zieler (I.S.I.2.), dommer (37), f. 20, $\frac{15}{12}$ 69.
Niels Jesper Topsøe-Jensen, retsassessor I. (35), f. 19, $\frac{1}{4}$ 65.
Birgit Bødker, fuldmægtig (O.), f. 39.
25. Retten i Haslev (retsdag: fredag).
 — — — dommer (36), — — —
Inga L. Olson, retsassessor (34), f. 20, $\frac{1}{8}$ 63.
26. Retten i Ringsted (retsdag: onsdag).
H. Königsfeldt (R.), dommer (37), f. 11, $\frac{1}{12}$ 65.
Leif Aamand, fuldmægtig (O.), f. 40.
27. Retten i Sorø (retsdag: torsdag).
Jens Valdemar Høyer, dommer (37), f. 20, $\frac{1}{2}$ 70.
Knud Erik Kjær, retsassessor (O.), f. 25.

Retskreds

28. Retten i Store-Heddinge (retsdag: tirsdag; i Fakse: 1. og 3. torsdag i måneden kl. 11).
Kurt Regnar Andersen, dommer (36), f. 19, $\frac{15}{9}$ 69.
Erik Andersen Bngberg, retsassessor (34), f. 09, $\frac{1}{1}$ 70.
29. Retten i Næstved (retsdag: torsdag; i Fuglebjerg: 2. og 4. onsdag i måneden).
A. C. L. Halkov (R.), dommer (37), f. 05, $\frac{1}{9}$ 55.
I. J. Nielsen (R.), retsassessor I., (35), f. 10, $\frac{1}{4}$ 58.
Flemming Jacobsen, retsassessor (O.), f. 30.
30. Retten i Vordingborg (retsdag: tirsdag).
T. Worsaae (R¹), dommer (37), f. 03, $\frac{1}{12}$ 53.
Ulf Andersen, fuldmægtig (O.), f. 38.
31. Retten i Stege (retsdag: tirsdag; i Præstø: torsdag).
— — — dommer (37) — — —
A. Møller (R.), retsassessor, (31), f. 08, $\frac{1}{8}$ 41.
Flemming Jørgensen, fuldm. (O.), f. 41.
- 503** 32. Retten i Rønne (retsdag: tirsdag; i Hasle: 1. fredag i måneden; i Allinge: 2. fredag i måneden kl. 11).
— — —, dommer (37), — — —
Vilhelm Teisen Bang, retsassessor I. (35), f. 11, $\frac{1}{4}$ 68.
33. Retten i Neksø (retsdag: onsdag; i Svaneke: 1. og 3. mandag i måneden).
N. O. Mitens (R.), dommer (36), f. 17, $\frac{1}{1}$ 63.
34. Retten i Nykøbing Falster (retsdag: torsdag; i Stubbekøbing: 1. og 3. tirsdag i måneden), i Nysted: 1. og 3. fredag i måneden.
Knud W. Kofoed, dommer (37), f. 21, $\frac{1}{8}$ 71.
Hanne Blegvad Jensen, retsassessor I. (35), f. 32, $\frac{1}{1}$ 72.
Svend Aage Feyer, fuldmægtig (O.), f. 41.
Preben Aavad Bagger, fuldm. (O.), f. 47.
36. Retten i Maribo (retsdag: tirsdag, i Saksøbing: onsdag; i Rødby: torsdag; på Fejø: 2. fredag i måneden kl. 13).
A. Hillerup (R.), dommer (37), f. 07, $\frac{1}{2}$ 69.
Otto Valdemar Bjørn Warring, retsassessor I. (35), f. 29, $\frac{1}{4}$ 71.
Jørgen Bolt Rasmussen, fuldmægtig (O.), f. 44.
37. Retten i Nakskov (retsdag: onsdag).
K. G. Larsen (R.), dommer (37), f. 15, $\frac{16}{1}$ 69.
Max Jørndrup, retsassessor I. (35), f. 38, $\frac{1}{7}$ 70.
Kontorfuldmægtig (O.).
Gerda Høegh, f. 21.

- 504** 38. Retten i Nyborg (retsdag: fredag; i Ringe: 1. onsdag i måneden).
J. G. Josefsen (R.), dommer (37), f. 11, $\frac{1}{9}$ 66.
F. J. Hvass (R.), retsassessor (34), f. 08, $\frac{1}{1}$ 70.
Ellen Steffensen, retsassessor (34), f. 18, $\frac{1}{10}$ 70.
39. Svendborg byret (retsdag: tirsdag).
Flemming Emil de Fine Licht, dommer (37), f. 21, $\frac{1}{10}$ 69.
Immanuel Valdemar Kersting, retsassessor (O.), f. 27.

Retskreds

40. Svendborg herredsret (retsdag: torsdag; i Ringe: 2. onsdag i måneden).
J. Paulsen (R.), dommer (37), f. 18, $\frac{1}{11}$ 69.
Kaj Schmidt, retsassessor I. (35), f. 23, $\frac{1}{2}$ 66.
41. Retten i Ærøskøbing (retsdag: onsdag; i Mørstal: 1. og 3. torsdag i måneden).
— — — dommer (36).
42. Retten i Rudkøbing (retsdag: tirsdag).
L. Hulsrøj (R.), dommer (36), f. 13, $\frac{1}{9}$ 61.
Niels H. Lund Larsen, fuldm. (O.), f. 39.
43. Retten i Fåborg (retsdag: tirsdag; i Ringe: 3. onsdag i måneden).
A. F. Habersaat (R¹), dommer (37), f. 02, $\frac{1}{9}$ 61.
Mogens Lorentzen, retsassessor I. (35), f. 23, $\frac{1}{4}$ 66.
Knud Have, fuldm. (O.), f. 43.
44. Odense byret.
1. afdeling.
K. Jeppesen Iversen (R.), dommer (37), f. 19, $\frac{1}{11}$ 65.
Birger C.-J. B. Breum, retsassessor I. (35), $\frac{1}{11}$ 71.
Svend R. Raunholt, fuldmægtig (O.), f. 45.
2. afdeling (retsdag: onsdag).
J. Blicher (R.), dommer (37), f. 06, $\frac{1}{4}$ 56.
Svend Friis Teglbjærg, retsassessor I. (35), f. 13, $\frac{1}{4}$ 61.
Inge Elgaard Nielsen, fuldm. (O.), f. 45.
3. afdeling (retsdag: tirsdag).
P. R. Edrén (R¹), dommer (37), f. 03, $\frac{1}{11}$ 59.
Carsten Henrik Hvam, retsassessor I. (36), f. 27, $\frac{1}{10}$ 67.
45. Odense herredsret (retsdag: torsdag).
E. C. Caspersen (R.), dommer (37), f. 11, $\frac{1}{11}$ 65.
Retsassessorer.
Christian Tobiesen Juhl, I. (35), f. 24, $\frac{1}{9}$ 68.
Erik Busk (34), f. 03, $\frac{1}{3}$ 56.
Inger Poulsen, fuldm. (O.), f. 29.
Anne Merete Møller, fuldm. (O.), f. 38.
Marianne Skibsted, fuldm. (O.), f. 44.
46. Retten i Kerteminde (retsdag: onsdag; i Odense: fredag).
P. B. Nielsen (R.), dommer (37), f. 05, $\frac{1}{3}$ 56.
Anton Finn Wehner, fuldmægtig (O.), f. 40.
47. Retten i Bogense (retsdag: torsdag; i Odense: onsdag kl. 11).
Jørgen Freksen, dommer (37), f. 20, $\frac{1}{9}$ 68.
Leif Heiselberg, fuldm. (O.), f. 41.
48. Retten i Assens (retsdag: tirsdag).
P. O. Hansen (R.), dommer (37), f. 07, $\frac{1}{12}$ 65.
V. Olsen (R.), retsassessor (34), f. 08, $\frac{1}{1}$ 70.
49. Retten i Middelfart (retsdag: tirsdag).
H. P. M. Pedersen (R.), dommer (37), f. 16, $\frac{1}{5}$ 65.
Carl Henning Henningsen, retsassessor I. (35), f. 18, $\frac{1}{4}$ 65.
Hans Ulrik Bruhn, fuldm. (O.), f. 42.
Tingbogsregistrator (20).
Lissi Rosa Henriksen, f. 26, $\frac{1}{4}$ 72.

Retskreds

505

Underretterne

indenfor Vestre Landsretskreds.

50. Retten i Fredericia (retsdag: onsdag).
Ove Valentiner-Branth (R.), dommer (37), f. 08, $\frac{1}{8}$ 60.
Asger Jakob Falkenberg, retsassessor I. (35), f. 20, $\frac{1}{8}$ 60.
Karsten Juul-Dam, fuldm. (O.), f. 45.
Poul Mortensen, fuldm. (O.), f. 45.

Kontorleder. (20).

Annelise Jensen, f. 21, $\frac{1}{3}$ 71.

51. Kolding byret (retsdag: tirsdag).
J. Koch (R.), dommer (37), f. 20, $\frac{1}{8}$ 65.
Ole Henning Jensen, retsassessor I. (35), f. 22, $\frac{1}{8}$ 66.
Rasmus Kam, retsassessor (O.), f. 30.
52. Kolding herredsret (retsdag: onsdag).
Georg Oscar Bruun, dommer (37), f. 19, $\frac{1}{2}$ 67.
Berge Folmer Nehr, retsassessor I. (35), f. 22, $\frac{1}{12}$ 65.
Jørgen Jochimsen, fuldm. (O.), f. 43.
53. Vejle byret (retsdag: torsdag).
Uno Valbak, dommer (37), f. 21, $\frac{1}{7}$ 70.
Hilmer Vagner Nielsen, retsassessor I. (35), f. 23, $\frac{1}{2}$ 67.
Jørgen Rønnow, retsassessor (O.), f. 34.

54. Vejle herredsret (retsdag: onsdag); i Give 1. og 3. tirsdag i måneden kl. 9,30.
J. A. H. Clausen (R¹.), dommer (37), f. 04, $\frac{1}{8}$ 67
Christian Nicolai Siersted, retsassessor I. (35), f. 23, $\frac{16}{4}$ 68.
Sten Loubjerg Nielsen, fuldm. (O.), f. 45.

Bogholder. (20).

Gudrun Rolighed Johnsen, f. 18, $\frac{1}{4}$ 68.

55. Horsens byret (retsdag: tirsdag).
Hans Ringberg, dommer (37), f. 20, $\frac{1}{2}$ 71.
Frants Atke Bentsen, retsassessor I. (35), f. 11, $\frac{1}{4}$ 58.
Jette Krog, fuldmægtig (O.), f. 42.

Kontorleder (20).

Valdemar V. Bochsen, f. 14, $\frac{1}{4}$ 72.

56. Horsens herredsret (retsdag: fredag).
E. T. Thomsen (R.), dommer (37), f. 09, $\frac{1}{11}$ 57.

Retsassessorer.

V. G. P. Holch (R.), I. (35), f. 09, $\frac{1}{4}$ 58.
Jørgen Mandrup Bruun (O.), f. 28.

Fuldmægtig.

Lis Nielsen (O.), f. 44.

57. Retten i Brædstrup (retsdag: onsdag).
J. J. H. Bek (R.), dommer (36), f. 10, $\frac{1}{11}$ 58.
Egon Dupont Jørgensen, retsassessor (O.), f. 32.
58. Retten i Silkeborg (retsdag: tirsdag).
S. E. Holmkær (R.), dommer (37), f. 15, $\frac{1}{11}$ 67.
Poul Erik Flory Schou, retsass. I. (O.), f. 29, $\frac{1}{6}$ 70.

Retskreds

59. Retten i Skanderborg (retsdag: fredag).
A. F. Holm (R.), dommer (37), f. 08, $\frac{1}{7}$ 61.
Thorkild Pape, retsassessor (O.), f. 23.
Bodil Lomholt, fuldm. (O.), f. 39.

60. Retten i Odder (retsdag: tirsdag).
 — — — dommer (37), — — —
Hans Bendsen, fuldmægtig (O.), f. 41.

61. Århus by- og herredsret.

Præsident. (39).

Asbjørn Grathe, f. 18, $\frac{1}{4}$ 69.

Dommere. (37).

Laurits Peter Thorup, f. 16, $\frac{1}{4}$ 69.
Niels Ehrenreich, f. 20, $\frac{1}{4}$ 69.
Jørgen Harboe Folkmar, f. 20, $\frac{1}{4}$ 69.
Per Mogens Storm, f. 20, $\frac{1}{4}$ 69.
Niels Egede Glahn, f. 21, $\frac{1}{4}$ 69.
Jørgen Borch-Jacobsen, f. 21, $\frac{1}{4}$ 69.
Erhart Brandt Petersen, f. 22, $\frac{1}{10}$ 71.

Retsassessorer.

Steen Heidenheim Fischer, I. (35), f. 07, $\frac{1}{4}$ 58.
Mogens Tidemand-Dal, I., (35), f. 20, $\frac{1}{10}$ 62.
Jørgen Stephan Jensen, I., (35), f. 24, $\frac{1}{4}$ 69.
Karen Højer Moustesgaard, I., (35), f. 20, $\frac{1}{4}$ 69.
Aksel Olesen, I. (35), f. 28, $\frac{1}{7}$ 70.
Poul Alexander Bærentzen (31), f. 12, $\frac{1}{10}$ 46.
Birgit Talke Brohm (31), f. 26, $\frac{1}{2}$ 67.

Fuldmægtige.

Inger Norgaard (O.), f. 40.
Sigrid Ballund (O.), f. 40.
Hans Esdahl, (O.), f. 45.

Bogholder (24).

Ellen K. Nielsen, f. 16, $\frac{1}{4}$ 71.

Kontorleder. (21).

Olof H. G. Rohde, f. 17, $\frac{1}{8}$ 72

Tingbogsregistrator. (20).

Julie Jacobsen, f. 10, $\frac{1}{4}$ 60.
Bruno C. H. Bengtson, f. 20, $\frac{1}{4}$ 68.
Valter Burton Olsen, f. 08, $\frac{1}{4}$ 69.

64. Retten i Hammel (retsdag: tirsdag).
W. Borberg (R.), dommer (36), f. 16, $\frac{15}{8}$ 64.
Henry Kristian Jensen, fuldmægtig (O.), f. 25.

65. Retten i Grenå (retsdag: onsdag; i Ebeltoft: fredag kl. 10,30).
Harald Holten, dommer (37), f. 09, $\frac{1}{5}$ 67.

Retsassessorer og fuldm.

N. E. K. Glarbo (R.), (34), f. 09, $\frac{1}{1}$ 70.
Tage Hansen, I. (35), f. 29, $\frac{1}{2}$ 70.
Christian Heiede Rådter, fuldm. (O.), f. 42.
Knud Sogaard Lund, fuldm. (O.), f. 38.
Frida Schultz Nielsen, fuldm. (O.), f. 45.

Kontorfuldmægtig (O.).

Georg Madsen Engelsted, f. 08.

66. Retten i Hornslet (retsdag: fredag).
N. T. Jærndal (R.), dommer (37), f. 14, $\frac{1}{8}$ 62.
Bent Egede Ovesen, retsassessor (31), f. 17.

Retskreds

- 506 67. Randers byret (retsdag: fredag).
P. M. R. Hallenberg (R.), civildommer (37), f. 09, $\frac{1}{10}$ 56.
Axel Holck-Christiansen, retsassessor I. (35), f. 22, $\frac{1}{8}$ 61.
Mogens Kammer Pedersen, fuldm. (O.), f. 45.
 Kriminaldommer. (37).
G. Evensen (R.), f. 08, $\frac{1}{10}$ 56.
Ernst Vilhelm Jensen, retsassessor (34), f. 17, $\frac{1}{1}$ 70.
Gunnar H. Seligmann, fuldm. (O.), f. 40.
68. Randers herredsret (retsdag: torsdag; i Ørsted: 2. onsdag i måneden kl. 11).
 — — —, dommer (37), — — —
Poul Rasmussen, retsassessor I. (35), f. 32, $\frac{1}{5}$ 72.
Vagn Aage Hedekov, fuldm. (O.), f. 40.
 Kontorfuldmægtig (O.).
Rigmor E. Esmann, f. 08.
69. Retten i Mariager (retsdag: onsdag).
E. Nielsen (R.), dommer (36), f. 15, $\frac{1}{2}$ 63.
Hans Thorgils, retsassessor (34), f. 14, $\frac{1}{10}$ 70.
70. Retten i Hobro (retsdag: torsdag; i Ålestrup: 2. og 4. tirsdag kl. 11).
K. Bonfils (R.), dommer (37), f. 08, $\frac{1}{1}$ 62.
Vagn Fridal Henningsen, retsassessor I. (35), f. 23, $\frac{1}{4}$ 66.
71. Retten i Terndrup (retsdag: tirsdag; i Hadsund: 1. og 3. fredag i måneden).
C. P. Schierbeck (R.), dommer (37), f. 08, $\frac{1}{2}$ 57.
Peter Deleuran, fuldmægtig (O.), f. 43.
72. Retten i Løgstør (retsdag: onsdag kl. 10,15; i Års: 1. og 3. torsdag i måneden).
T. Gelting (R.), dommer (37), f. 16, $\frac{1}{1}$ 63.
Niels Ole Kirk-Sørensen, fuldm. (O.), f. 34.
73. Retten i Nibe (retsdag: tirsdag kl. 10,15; i Års: 2. og 4. fredag i måneden kl. 10,15).
Ole Fog-Poulsen, dommer (37), f. 17, $\frac{1}{12}$ 65.
74. Retten i Ålborg.
 1. afdeling.
E. Bruun de Neergaard (R.), dommer (37), f. 18, $\frac{1}{1}$ 66.
Henning Christensen, retsassessor I. (35), f. 28, $\frac{1}{5}$ 71.
C. Fabritius de Tengnagel, fuldm. (O.), f. 46.
 2. afdeling (retsdag: onsdag).
H. E. Kaa (R.), dommer (37), f. 17, $\frac{1}{4}$ 60.
Axel Kauffeldt, retsassessor I. (35), f. 19, $\frac{1}{4}$ 61.
Hans Asger Olsen, fuldm. (O.), f. 29.
Claus Bülow, fuldm. (O.), f. 34.
 3. afdeling (retsdag: mandag).
F. A. Linde (R.), dommer (37), f. 09, $\frac{1}{4}$ 60.
Egon Horn Rasmussen, retsassessor I. (35), f. 28, $\frac{1}{8}$ 71.
Anna Mikkelsen, retsassessor (O.), f. 22.
75. Retten i Nørresundby (retsdag: fredag).
K. T. Andreassen (R.), dommer (37), f. 14, $\frac{1}{12}$ 65.

Retskreds

- Kaj Mozart Hansen*, retsassessor I. (35), f. 04, $\frac{1}{4}$ 58.
Hans Henrik Viktor Nielsen, retsassessor (31), f. 29, $\frac{1}{12}$ 70.
Ulla Huber Petersen, fuldm. (O.), f. 37.
76. Retten i Sæby (retsdag: torsdag; i Hjallerup: 1. onsdag i måneden; i Dronninglund: 3. onsdag i måneden).
Hans Friis-Jensen, dommer (37), f. 19, $\frac{1}{4}$ 68.
Kai Christensen, retsassessor (31), f. 19, $\frac{1}{1}$ 56.
Niels C. Schoubye, fuldmægtig (O.), f. 41.
77. Retten i Frederikshavn (retsdag: onsdag; i Skagen: 2. og 4. mandag i måneden; i Byrum: 1. fredag i måneden kl. 16).
S. Aa. Nielsen, civildommer (37), f. 09, $\frac{1}{8}$ 58.
Hans Jørgen Madsen, retsassessor I. (O.), $\frac{1}{11}$ 70.
 Kriminaldommer. (37).
Tage Ulrik J. Jensen, f. 21, $\frac{1}{4}$ 71.
Henrik Hallenberg, fuldm. (O.), f. 45.
78. Retten i Hjørring (retsdag: torsdag).
T. Haagen (R.), dommer (37), f. 03, $\frac{1}{11}$ 52.
Bendt Skade, retsassessor I. (35), f. 22, $\frac{1}{3}$ 66.
Andreas Ølgaard, fuldm. (O.), f. 41.
Anne Mette Broberg Andersen, fuldm. (O.), f. 43.
 Tingbogsregistrator. (20).
Lilli Marie Alice Bove-Nielsen, f. 21, $\frac{1}{11}$ 64.
79. Retten i Brønderslev (retsdag: tirsdag; i Pandrup: 1. og 3. onsdag i måneden).
Poul Holm-Christiansen, dommer (37), f. 19, $\frac{18}{7}$ 68.
Hans Erik Munk-Petersen, fuldm. (O.), f. 33.
80. Retten i Fjerritslev (retsdag: fredag).
 — — — dommer (36).
Anders Hansen Andersen, retsassessor (31), f. 19, $\frac{1}{5}$ 53.
81. Retten i Thisted (retsdag: tirsdag).
Ester Søndergaard (R.), dommer (37), f. 16, $\frac{1}{3}$ 63.
Peder Nielsen, fuldm. (O.), f. 39.
 Kontorfuldmægtig (O.).
Inger Haarby f. 13.
82. Retten i Vestervig (retsdag: torsdag; i Hvidbjerg: 2. og 4. onsdag i måneden; i Hørdum: 1. og 3. onsdag i måneden).
 — — — dommer (36).
Henning Kjær, retsassessor (O.), f. 30.
83. Retten i Nykøbing Mors (retsdag: fredag).
Ib Lind Larsen, dommer (37), f. 20, $\frac{1}{8}$ 70.
Peter Bruun Nielsen, retsassessor (31), f. 24, $\frac{1}{11}$ 57.
84. Retten i Skive (retsdag: fredag).
Ove Østergaard-Nielsen, dommer (37), f. 19, $\frac{15}{8}$ 67.
Tage Andersen, retsassessor I. (35), f. 17, $\frac{1}{4}$ 58.
Gertrud Himmer, fuldm. (O.), f. 41.
 Tinglysingsrevisor (24).
Kirsten Marie Erichsen, f. 18, $\frac{1}{10}$ 71.

Retskreds

85. Viborg byret (retsdag: onsdag).
H. E. C. F. Grundtvig (R.), dommer (37), f. 11, $\frac{1}{10}$ 60.
Holger Sortsøe Jensen, fuldm. (O.), f. 39.
 Kontorleder. (20).
Bertha Marie Eskesen, f. 10, $\frac{1}{4}$ 71.
86. Viborg herredsret (retsdag: torsdag).
G. K. Ulrich (R.), dommer (37), f. 05, $\frac{1}{10}$ 60.
Svend A. Koustrup, retsassessor I, (O.), f. 27.
Chr. Finn Christensen, fuldm. (O.), f. 33.
87. Retten i Kjellerup (retsdag: fredag).
S. L. Møller (R¹), dommer (36), f. 03, $\frac{1}{5}$ 52.
Axel Theodor Carl Wemmentorp, retsassessor (31), f. 04, $\frac{1}{4}$ 40.
88. Herning byret (retsdag: tirsdag).
Hans Jørgen Olsen, dommer (37), f. 21, $\frac{1}{10}$ 70.
Chr. Ejler Andersen, retsassessor I, f. 24, $\frac{1}{11}$ 67.
Niels Witten Christiansen, fuldmægtig (O.), f. 41.
 Kontorfuldmægtig (O.).
Viola Svinth, f. 15.
89. Retten i Ikast (retsdag: torsdag). Bitingsted i Herning (1. og 3. onsdag i måneden).
M. Hastrup (R.), dommer (37), f. 18, $\frac{1}{2}$ 68.
Erik Frank Rygaard, retsassessor I. (35), f. 08, $\frac{1}{4}$ 58.
Vagn Ove Rasmussen, fuldm. (O.), f. 43.
90. Retten i Holstebro (retsdag: fredag).
T. M. Møller Nielsen (R.), dommer (37), f. 07, $\frac{1}{7}$ 56.
Knud Marstal, retsassessor I. (35), f. 25, $\frac{1}{8}$ 68.
Per Janfelt, fuldm. (O.), f. 42.
91. Retten i Struer (retsdag: torsdag).
K. H. Lind (R.), dommer (36), f. 17, $\frac{1}{1}$ 66.
Christian Borg Gadegaard, fuldmægtig (O.), f. 31.
92. Retten i Lemvig (retsdag: onsdag).
A. Kristensen (R.), dommer (37), f. 15, $\frac{1}{11}$ 62.
Svend Frey Nielsen, fuldm. (O.), f. 37.
93. Retten i Ringkøbing (retsdag: onsdag).
S. Aa. O. Christensen, dommer (37), f. 17, $\frac{1}{1}$ 63.
Olaf Sinding Kjær, retsassessor (34), f. 08, $\frac{1}{1}$ 70.
Peder Krebs Hansen, retsassessor (31), f. 09, $\frac{1}{2}$ 47.
Mette Kiær, fuldm. (O.), f. 41.
94. Retten i Skjern (retsdag: torsdag).
Vagn Ravnsholt Rasmussen, dommer (37), f. 09, $\frac{1}{8}$ 57.
Torben Kildemoes, fuldm. (O.), f. 46.
95. Retten i Grindsted (retsdag: tirsdag; i Give 1. og 3. torsdag i måneden).
Einar Røjskjær, dommer (37), f. 21, $\frac{1}{2}$ 71.
Willy Aagaard, retsassessor I. (35), f. 32, $\frac{1}{8}$ 69.
Bjarne Habersaat, fuldmægtig (O.), f. 38.
96. Retten i Varde (retsdag: onsdag).
P. Buch (R.), dommer (37), f. 15, $\frac{1}{4}$ 62.
Steffen Unmack Larsen, retsassessor I. (35), f. 28,
Carl Heinrich Theut, retsassessor (O.), f. 30.
Inge Sørensen, fuldm. (O.), f. 43.

Retskreds

- Kontorfuldmægtig (O.).
Anna Margrethe Jensen, f. 27.
97. Retten i Esbjerg (retsdag: tirsdag).
Holger Heinet Knudsen, civildommer (37), f. 20, $\frac{1}{8}$ 69.
Svend Herreborg Thomsen, retsassessor I. (35), f. 29, $\frac{1}{8}$ 69.
Else Juul Flebo, retsassessor (O.), f. 25.
 Kriminaldommer. (37).
Terkel Lukmann Svendsen, kriminaldommer (37), f. 20, $\frac{1}{11}$ 67.
Peter M. O. G. Thestrup, retsassessor I. (35), f. 27, $\frac{1}{4}$ 69.
Mette Lene Christensen, fuldmægtig (O.), f. 45.
Jørn U. S. Eriksen, fuldm. (O.), f. 48.
98. Retten i Ribe (retsdag: onsdag; i Bramminge: 1. og 3. torsdag i måneden kl. 14).
P. Dam (R.), dommer (37), f. 14, $\frac{1}{7}$ 61.
Ingvard Nielsen, retsassessor (31), f. 09, $\frac{1}{8}$ 48.
Henrik S. Stamp, fuldm. (O.), f. 44.
99. Retten i Holsted (retsdag: fredag).
N. E. Lundsager, dommer (37), f. 09, $\frac{1}{10}$ 57.
Clavus Larsen, fuldm. (O.), f. 37.
100. Retten i Haderslev (retsdag: onsdag).
K. Ellehauge Hansen (R.), civildommer (37), f. 11, $\frac{1}{8}$ 68.
Ditlev Davidsen Nielsen, retsassessor I. (35), f. 33, $\frac{15}{8}$ 70.
Annette Karkov Kristiansen, fuldm. (O.), f. 45.
 Kriminaldommer. (37).
Erik Rafn Stamm, f. 19, $\frac{1}{4}$ 68.
101. Retten i Rødding (retsdag: torsdag; i Toftlund: fredag).
Povl Christian Ahlmark, dommer (37), f. 18, $\frac{1}{7}$ 66.
Otto Morten Vindel, retsassessor (O.), f. 28.
102. Retten i Åbenrå (retsdag: torsdag).
Per Malchau, dommer (37), f. 21, $\frac{1}{8}$ 71.
Torben Kruse-Blinkenberg, retsassessor I. (35), f. 22, $\frac{1}{2}$ 69.
Torkil Rasmussen, fuldmægtig (O.), f. 40.
103. Retten i Sønderborg (retsdag: fredag kl. 9).
V. F. T. Ryhave (R.), civildommer (37), f. 07, $\frac{1}{4}$ 69.
Hans C. Bernth-Andersen, retsassessor I. (35), f. 18, $\frac{1}{4}$ 66.
 Kriminaldommer. (37).
Sven Heurlin, f. 20, $\frac{1}{8}$ 69.
Rasmus Lind, retsassessor I. (O.), f. 33, $\frac{1}{4}$ 69.
 Tingbogsregistrator. (20).
Kaj Th. Andersen, f. 04, $\frac{1}{4}$ 68.
104. Retten i Gråsten (retsdag: tirsdag kl. 10,30).
J. W. Levinsen (R.), dommer (37), f. 13, $\frac{1}{8}$ 61.
Solveig Madsen, retsassessor (31), f. 23, $\frac{1}{4}$ 65.
105. Retten i Løgumkloster (retsdag: onsdag).
C. S. Bjerre (R.), dommer (37), f. 17, $\frac{1}{12}$ 63.

508

Retskreds

106. Retten i Tønder (retsdag: tirsdag).

H. F. Fogh (R.), dommer (37). f. 07, $\frac{1}{10}$ 54.
Lars Ryhave, fuldm. (O.), f. 38.

Sorenskriveren på Færøerne,

se afd. 1501.

Retsvæsenet i Grønland,

se afd. 1497.

Den særlige Klageret.

(Lov nr. 113 af 15 marts 1039 om ændringer i og tilføjelser til lov om rettens pleje af 11 april 1916).

Adresse: Højesteret, Prins Jorgens Gård 13, K. Tlf. 15 60 50.

Retten opgave er at behandle og påkende begæringer om genoptagelse af straffesager og sager om disciplinær forfølgning af en dommer.

Formand. (H.).

Højesteretsdommer *A. Blom-Andersen* (K.).

Medlemmer. (H.).

Landsdommer *B. Frandsen* (R¹).

Dommer *C. Caspersen* (R.), Odense herred.

Suppleanter:

Højesteretsdommer *I. Helga Pedersen* (K.).

Landsdommer *E. Tofthøj* (R¹).

Retskreds

Civildommer *P. Hallenberg* (R.), Randers byret.

Medlemmer, som tiltræder retten ved sager om genoptagelse af straffesager. (H.):

Landsretssagfører *Ernest Hartwig* (R.), Kbhvn.

Professor, dr. jur. *W. E. von Eyben* (R¹), Kbhvn.

Suppleanter:

Landsretssagfører *Ignaz Pulinius*, Esbjerg.

Professor, dr. jur. *R. Bech* (R.), Århus.

Sekretær. (H.).

Justitasekretær ved Højesteret *A. G. Reitel* (R¹).

Akkordretten.

Adresse: Østre Landsret, Bredgade 59, tlf. 14 02 00.

Oprettet ved lov af 14 april 1905. Retten påkender ifølge anke som øverste instans for hele landet de af skifteretterne vedr. tvangsakkord uden for konkurs trufne afgørelser, der i medfør af den nævnte lov ikke er endelige.

Formand. (H.).

Landsdommer *Tage Hans Carl Bjørn*, Østre Landsret.

Forretningskyndige medlemmer.

Grosserer *P. E. Qvist-Sørensen* (R.), Kbhvn.

Kreditforeningsdirektør *H. Clausen* (R.), Kbhvn.

Købmand *Dan Clausen*, Sorø.

509

Stats- og kommunale institutioner, tjenestemænd m. m.,

ordnede efter de ministerier, under hvilke de henhører.

Institutioner under statsministeriet.

Rigsombudsmanden på Færøerne.

Se afd. 1501.

Samvirkerådet for dansk kulturarbejde i udlandet.

Slotsholmsgade 12, 1216 K. Tlf. (01) 11 30 33, lokal 52 47.

Samarbejdsorgan f. institutioner m.v., der arbejder for udbredelse i udlandet af kendskab til Danmark.

Formand. (H.).

Fhv. statsminister *H. T. J. Baunsgaard, M.F.*

Forretningsudvalg.

For Udenrigsministeriets presse- og informationsafdeling:

Udenrigsråd *Sv. Ebbesen (K.), (F.M.2.), (Chr.X.Fr.M.)*.

For Danmarks Radio:

— — —

For Det danske Selskab:

Kr. Østergaard, M.F.

For Danmarks Turistråd:

Direktør *S. H. Acker (R¹)*.

For Litteraturudvalget:

Professor, dr. phil. *F. J. Billeskov Jansen (K.)*.

For Komiteen for udstillinger i udlandet:

Underdirektør, dr. techn. *K. Bo (R.)*.

Sekretærer.

— — —
— — —

Investeringsfonden for Færøerne.

(Oprettet ved lov nr. 28 af 29 januar 1964, jfr. lov nr. 217 af 27 maj 1970).

Bestyrelse.

Udnævnt i henhold til lovens § 2.

Depch. i statsmin. *E. Jørgensen (K.)*, formand.

Afdelingschef i handelsmin. *H. O. Christiansen (R¹)*.

Sekretær i finansmin. *S. Marker-Larsen*.

Lagtingsformand *J. F. Øregaard (R¹)*.

Landsingeniør *M. A. Helmsdal (R.)*, Færøerne.

Sekretær.

Sekretær i statsmin. fru *Kirsten Fastrup*.

Det rådgivende udvalg vedrørende Færøerne.

(Oprettet ved lov nr. 28 af 29 januar 1964 §§ 6 og 7).

Professor i nationaløkonomi ved Kbhvns Universitet *A. L. Ølgaard*.

Direktør i direktoratet f. egnsudvikling *R. T. Larsen (R.)*.

Generalplanchef i Kbhvns kommune *K. Lemberg*.

Sekretær i økonomi- og budgetmin. *Uffe Jacobsen*.

Ekspsekr. i fiskerimin. *Chr. P. Flensborg*.

Prokurist i Danmarks Nationalbank *Ib Glud Konradsen*.

Sekretær.

Sekretær i statsmin. *Lars Teit Hansen*.

Nordisk Journalistkursus.

(Oprettet i 1957 i henhold til

Nordisk RÅd's rekommandation nr. 2/1956).

Styrelse.

Chefredaktør *Henrik von Bonsdorff*, formand, Finlands Journalistförbund.

Rektor *E. Reske-Nielsen (R.)*, kursusforstander, Nordisk Journalistkursus.

Chefredaktør *Yngvar Alström*, Svenska Tidningsutgivareföreningen.

Redaktør *Reidar Hirsti*, Norske Avisers Landsforbund.

Chefredaktør *N. Chr. Christensen*, Danske Dagblades Fællesrepræsentation.

Udenrigsråd *Páll Asgeir Tryggvason*, Bladamanafélag Islands.

Journalist *Bjørn Øvrum Nielsen*, Norsk Presseforbund.

Ombudsman *C. H. Hernlund*, Svenska Journalistförbundet.

Chefredaktør *Vegard Sletten*, Norsk Presseforbund.

Journalist *Kr. Nielsen*, Dansk Journalistforbund.

Disponent *Harald Bäck*, Tidningarnas Förbund, Helsingfors.

Chefredaktør *C.-A. Nycop*, Publicistklubben, Stockholm.

Journalist *Helka Käkkönen*, Finlands Journalistförbund.

Chefredaktør *Erik Schmidt*, Danske Dagblades Fællesrepræsentation.

Kursusforstander.

Rektor ved Danmarks Journalisthøjskole, afdelingsforstander *E. Reske-Nielsen (R.)*.

Institut for presseforskning.

(Oprettet ved lov nr. 41 af 4 februar 1970 om Danmarks Journalisthøjskole og Institut for Presseforskning).
Vennelysparken, Hoegh Guldbergsgade, Århus C
Tlf. (06) 13 02 33

Institutråd.

Rektor ved Danmarks Journalisthøjskole, afdelingsforstander *E. Reske-Nielsen* (R.), Institut for Presseforskning.

Professor, dr. scient. pol. *Erling Bjøl*, Århus Universitet.

Professor, dr. scient. pol. *H. P. Clausen*, Århus Universitet.

Afdelingsforstander, cand. jur. *K. A. Frøbert*, Institut for Presseforskning.

Afdelingsforstander *A. Ejbye-Ernst*, Institut for Presseforskning.

Afdelingsforstander, mag. art. *Hans Veirup*, Institut for Presseforskning.

Forskningsmedarbejdere.

Afdelingsforstandere. (37).

Rektor ved Danmarks Journalisthøjskole *E. Reske-Nielsen* (R.), f. 20, $\frac{1}{4}$ 71.

Cand. jur. *K. A. Frøbert*, f. 27, $\frac{1}{4}$ 71.

A. Ejbye-Ernst, f. 27, $\frac{1}{8}$ 71.

Mag. art. *Hans Veirup*, f. 31, $\frac{1}{8}$ 71.

Amanuenser (O.).

Cand. scient. pol. *E. Nordahl Svendsen*, f. 45.

Cand. jur. *Peter Tjerk*, f. 43.

Danmarks Journalisthøjskole.

(Selvejende institution, jvf. lov nr. 41 af 4 februar 1970 om Danmarks Journalisthøjskole og Institut for Presseforskning).

Uddannelsesrådet for Danmarks Journalisthøjskole.

Professor, dr. phil. *T. H. Kaarsted*, (R.), Odense Universitet, formand.

Chefredaktør *Hans Rishøj*, Demokraten.

Chefredaktør *H. Jensen* (R.), Aarhus Stiftstidende.

Chefredaktør *A. Deleuran* (R.), Berlingske Tidende.

Redaktør *V. Fleischer Michaelsen*, Dansk Journalistforbund.

Redaktør *Poul Chantelou*, Berlingske Tidende.

Redaktionssekretær, fru *Margit Ahlmark*, Skive Folkeblad.

Chefredaktør *P. Winther* (R.), Dagbladet, Ringsted.

Studerende *Kaarl R. Schou*, De studerendes Råd.

Programdirektør *L. Bindsløv-Frederiksen*, Danmarks Radio og TV.

Rektor ved Danmarks Journalisthøjskole, afdelingsforstander *E. Reske-Nielsen* (R.).

Sekretær.

Fuldmægtig i statsministeriet *A. Lund-Sørensen*.

Bestyrelsen for Danmarks Journalisthøjskole.

Professor, dr. phil. *H. Bach* (K.), Aarhus Universitet.

Redaktør *Poul Chantelou*, Berlingske Tidende.

Redaktør *Clement Larsen-Ledet*, Sønderjyden.

Redaktør *Erik Svendsen*, Danmarks Radio og TV.

Chefredaktør *Hans Rishøj*, Demokraten.

Chefredaktør *Terkel M. Terkelsen* (R¹), Berlingske Tidende.

Programredaktør *Henrik Antonsen*, Danmarks Radio og TV.

Chefredaktør *P. Winther* (R.), Dagbladet.

Rektor.

Afdelingsforstander *E. Reske-Nielsen* (R.).

Administrator. (34).

Cand. jur. *Birger Sørensen*.

Lærere (O.).

Erik Børge Andersen, f. 33.

Per Aage Andersen, f. 39.

Chr. Arnfast, f. 27.

Thorkild Behrens, f. 23.

Bent Ove Bolbjerg, f. 28.

Erling Flint, f. 26.

Eva T. Hemmer Hansen (R.), f. 13.

Kurt Aage Francis Madsen, f. 21.

Mogens Johan Meilby, f. 35.

Poul Meldgaard, f. 34.

Arne Elmo Mikkelsen, f. 20.

Knud Bernhard Nielsen, f. 27.

Ernst Flemming Steen Pedersen, f. 24.

Jørgen F. Petersen, f. 30.

Victor Rasmussen, f. 27.

Gert Smistrup, f. 22.

Per Svendsen, f. 44.

Knud Søndergaard, f. 30.

H. R. Sørensen (R.), f. 09.

Bibliotekar (O.).

Gustav Barfod, f. 19.

Kontorfuldmægtig (O.).

Maria Mathiasen, f. 24.

Tjenestemænd m. fl. under udenrigsministeriet.

Danmarks diplomatiske og konsulære repræsentation i udlandet.

Se lønningstavlen afd. 403 og oversigten over udenrigstjenestens tjenstemands inddeling i lønrammer afd. 412.

I henhold til lov nr. 109 af 26 april 1961 om udenrigstjenesten er de konsulære tjenestemænd enten udsendt af udenrigsministeriet eller udvalgt på stedet blandt dertil egnede personer på sådanne pladser i udlandet, hvor regeringen skønner det påkrævet. Valgkonsuler kan være fremmede statsborgere, men under løvrigt lige forhold skal danske foretrækkes.

Om lønninger m. v. for de udsendte generalkonsuler, konsuler, vicekonsuler, attachéer, konsultatskretærer m. v. henvises til lønnaven afd. 403, jfr. afd. 412.

Valgte konsulære tjenestemænd er ulønnede. Valggeneralkonsuler og valgkonsuler udnævnes af dronningen. Valgvicekonsuler ansættes af udenrigsministeren.

Afghanistan.

Kabul. Ambassade.

Ambassadør: se Iran.

Handelsråd: se Iran.

Kabul. Konsulat. *Poul Erik Siersted Møller*, konsul.

Albanien.

Tirana. Ambassade.

Ambassadør. Se Jugoslavien.

Handelsattaché. Se Jugoslavien.

Algeriet.

Algier. Ambassade.

23, Boulevard Zirout Youcef, Boite Postale 500 Alger Gare, Alger (Algérie). Tlf. 63 88 71 og 64 87 06.

Ambassadør. Se Tunis.

Attaché *Jon Thorsteinsson*, f. 28, kancellist.

Landbrugsråd: Se Frankrig.

Algier. Konsulat (departementet Algier): Konsulatets forretninger varetages af ambassaden.

Oran. Konsulat: *Arlnjot Neraal*, konsul.

Vicekonsuler:

Bejaia (ex Bougie): Vicekonsulatet midl. lukket. Skikda (ex Philippeville). Vicekonsulatet midl. lukket.

Amerikas Forenede Stater.

Washington. Ambassade.

3200 Whitehaven Street, N. W. Washington D. C. 20008. Tlf. (202) A Dams 4-4300.

E. Bartels (K.), f. 16, overord. og befuldmægtiget ambassadør (40).

H. J. Christensen (R¹), f. 22, ambassaderåd (36).

E. Hauge (R.), f. 27, økonomisk rådgiver (31).

Hans Torben Stemann Grunnet, f. 38, l. ambassade-sekretær (O.),

Ib Ritto Andreasen, f. 38, ambassade-sekretær (O.).

A. K. A. Hansen (R¹), f. 08, industrirådgiver (36).

Konsul *C. M. Christensen* (R¹), f. 03, kulturrådgiver.

Presseråd *P. A. Georg* (R.), f. 19, presseattaché.

Statskonsulent *F. K. Damgaard*, f. 22, landbrugsråd.

Poul Andersen, f. 41, landbrugsattaché.

Sekretær i økonomi- og budgetmin. *Lars Jens Tybjerg*, f. 39, finanssekretær (O.).

Oberst i flyvevåbnet *P. B. Nissen* (R.), (H.T.F.), f. 20, forsvarsattaché.

Dansk informationskontor.

280, Park Avenue, New York, N. Y. 10017.

Tlf. (212) 697-5101.

Konsul *Erik Høgsbro Holm*, f. 26, presseattaché.

C. H. W. Hasselriis (K.), (F.M.l.), (Chr.X.Fr.M.) (M.T.Kha.), f. 81, konsulent.

Chicago. Generalkonsulat: *F. G. de Dompierre de Jonquières* (R.), f. 15, udsendt generalkonsul (36) for staterne Illinois, Indiana, Iowa, Kansas, Kentucky, Michigan, Minnesota, Missouri, Nebraska, North Dakota, Ohio, South Dakota og Wisconsin.

360 N. Michigan Avenue, Chicago, Illinois 60 601.

Tlf. (312) 329-0644 og (312) 329-0645.

Niels Kaas Dyrland, f. 41, udsendt vicekonsul (O.).

Vicekonsul *Hans Ingemann Larsen*, f. 28, handelsråd.

Konsuler og vicekonsuler:

Cleveland (Ohio). *J. C. Calhoun, jr.* (R.), konsul. Des Moines (Iowa). *Fr. A. Royal* (R.), vicekonsul.

Detroit (Michigan). *M. M. Fredericks* (R¹), konsul.

Kansas City (staterne Kansas samt Kansas City og amterne Platte, Clay, Jackson og Cass i staten Missouri). *A. F. Parmelee* (R.), konsul.

Minneapolis (Minnesota, North og South Dakota). *G. A. Johnson* (R.), konsul.

Omaha (Nebraska). *E. Schneider Jensen* (R.), vicekonsul.

St. Louis (staterne Missouri med undtagelse af Kansas City og amterne Platte, Clay, Jackson og Cass samt Metropolitan St. Louis med amterne Madison og Saint Clair i staten Illinois). *Howard Joseph Behan*, konsul.

Los Angeles (California). Generalkonsulat: *M. Edsberg* (R¹), f. 18, udsendt generalkonsul (36), for Southern California og staterne Arizona og New Mexico.

Vicekonsul *Jørgen Peter Weis*, f. 39, handelsattaché.

3440 Wilshire Boulevard, Suite 904, Los Angeles, California. 90 010. Tlf. (213) 387-4277.

San Diego (California). *William Daniel Larsen*, vicekonsul.

Scottsdale (Arizona). *Paul Rendtorff Willemsen*, konsul.

New York. Generalkonsulat: *E. H. Krog-Meyer* (R¹), f. 22, udsendt generalkonsul (36), for staterne Alabama, Arkansas, Connecticut, Delaware, Florida, Georgia, Louisiana, Maine, Maryland, Massachusetts, Mississippi, New Hampshire, New Jersey, New York, North Carolina, Oklahoma, Pennsylvania, Rhode Island, South Carolina, Tennessee, Texas, Vermont, Virginia, West Virginia, Virgin Islands og Puerto Rico.

280, Park Avenue, New York N. Y. 10017.

Tlf. (212) 697-5101.

J. O. Stephensen (R.), f. 23, udsendt konsul (O.).

Leif Mogens Reimann, f. 42, udsendt vicekonsul (O.).
Vicekonsul *Kaj Hansen*, f. 24, uds. handelsråd.
Vicekonsul *Leif Oskar Haugsted*, f. 36, udsendt handelsattaché.

Sekretær i handelsmin., vicekonsul *Johs. J. P. Irgens*, f. 36, udsendt handelsattaché (O.).

Vicekonsul *Erling Hulgaard*, fiskeriattaché.
Gunnar Bloch-Petersen, f. 41, ass., industriattaché.

Konsuler og vicekonsuler:

Atlanta (Georgia). *John C. Portman jr.*, konsul.

Baltimore (Maryland). *R. E. Herd* (R¹), konsul
Donald Ward Carroll, vicekonsul.

Boston (Massachusetts). *N. S. von Rosenvinge* (R¹), konsul.

Charleston (South-Carolina). Konsul *Ashmead F. Pringle, jr.* (R¹), vicekonsul

Charlotte Amalie (Virgin Islands). Generalkonsul *Carl Emil Dalgas*, konsul.

Vicekonsul *A. Rimpel* (R.), konsulssekretær.

Christiansted (St. Croix). *Leif Iver Nielsen*, fg. vicekonsul.

Dallas (Texas). *T. Crow* (R.), konsul.

Houston (Texas). — — —

Jacksonville (Nassau, Duval, Clay, St. Johns, Putnam, Flagler, Volusia, Hillsborough og Pinellas counties). *John Girvin McGiffin*, konsul.

Miami (Palm Beach, Broward og Dade counties). *A. M. Balfe* (R.).

Mobile (Alabama). *G. D. Cunningham* (R.), vicekonsul.

New Orleans. (Staterne Louisiana og Mississippi). *Clifford Joseph Smith*, konsul.

Norfolk (staterne Virginia med undt. af Arlington og Fairfax counties, samt byen Alexandria). *T. J. Gills, jr.* (R¹), konsul.

Philadelphia (Pennsylvania). *D. E. Hogeland* (R¹), konsul.

San Juan (Puerto Rico). *Hans Henning Christensen*, konsul.

Tampa (Florida). Vicekonsulatets forretn. varetages indtil videre af generalkonsulatet i New York.

San Francisco. Generalkonsulat: *P. W. Frellesvig* (R¹), f. 21, udsendt generalkonsul (36), for Northern California og staterne Alaska, Colorado, Hawaii, Idaho, Montana, Nevada, Oregon, Utah, Washington og Wyoming.

Suite 2100, Alcoa Building, 1 Maritime Plaza.

San Francisco, California 94111. Tlf. (415) 781-1309/10.

Anna Margrethe Sogaard Mauden, f. 40, udsendt vicekonsul (O.).

Vicekonsul *Roger Lehmeier*, f. 20, uds. handelsråd.

Konsuler og vicekonsuler:

Anchorage (Alaska). *William H. Scott*, (R.), vicekonsul.

Denver (Colorado). *Hans Thyge Nielsen*, konsul.

Honolulu (Hawaii). *John Francis Nielsen*, konsul.

Portland (Oregon). *Harvey S. Benson*, konsul.

Salt Lake City (Utah). *J. Andersen* (R.), vicekonsul.

Seattle (staterne Washington). *P. O. Nielsen* (R¹), kons.

Argentina.

Buenos Aires. Ambassade.

Avenida Leandro N. Alem 1074, Buenos Aires.

Tlf. 32-6901, 32-6935 og 32-7680.

Bjarne With Paulson (K.), (M.T.Kha.), f. 12, overordentlig og befuldmægtiget ambassadør (38). Tillige akkrediteret i Asunción, Montevideo og Santiago de Chile.

Jørn Krogbeck, f. 38, ambassadesekretær (O.), (till. anmeldt i Asunción, Montevideo og Santiago de Chile).

Konsul *Gunnar Christian Tønder Voigt*, f. 12, kancellist.

Buenos Aires. Konsulatets forretninger varetages af ambassaden.

Konsuler og vicekonsuler:

Bahía Blanca. *E. S. Martin* (R¹), konsul.

Mendoza. *Aksel Agbo*, konsul.

Necochea. *Cesar Rudolfo Christiansen*, konsul.

Rosario. *Otto Larsen* (R¹), konsul.

Mogens Christian Christensen, vicekonsul.

Tres Arroyos. *Hans Østergaard*, konsul.

Tandil. Vicekonsulatets forretninger varetages af ambassaden.

Australien.

Canberra. Ambassade.

Ambassadør: Se New Zealand.

Sydney. Generalkonsulat.

Gold Fields House, 21st. fl., Circular Quay

Sydney, N.S.W. 2000 Tlf. 27 22 24 og 27 22 25.

M. Juhl (R.), f. 17, udsendt fg. generalkonsul (34) for Den australske Forbundsstat.

Konsul *J. Lønborg Mogensen* (R.), f. 09, handelsråd.

Vicekonsul *E. S. Thellefsen* (R.), f. 88, handelssekr.

Konsuler:

Canberra. (Australian Capital Territory). *Gavin Graham Elrington*, konsul.

Adelaide (Syd-Australien). *T. R. Taylor* (R¹), konsul.

Brisbane (Queensland). *M. P. Rasmussen* (R¹), (Chr. X.Fr.M.), konsul.

Fremantle (Vest Australien). *J. C. Garnsworthy* (R.), konsul.

Hobart (Tasmanien). *J. O. Cogan* (R.), konsul.

Melbourne (Victoria). *Erik Jens Jensen*, konsul.

Bangladesh.

Dacca. Ambassade.

Ambassadør. Se Indien.

Barbados.

Bridgetown. Konsulat. — — — konsul.

Belgien.

Bruxelles. Ambassade.

56, rue Belliard, 1040 Bruxelles Tlf. 13 61 37.

H. Hjørth-Nielsen (K.), (Chr.X.Fr.M.), (Chr.X.Kr.E.M.), f. 13, overordentlig og befuldmægtiget ambassadør (38). Tillige akkrediteret i Luxembourg.

Ambassaderåd *E. Svane* (R.), f. 32, ambassadesekretær (O.), (till. anmeldt i Luxembourg).

Handelsråd *Bjørn Suhr*, f. 18, handelsattaché.

Vicekonsul *Hubert Gustave Jules Boode-Petersen*, f. 14, kancellist.

Flemming Reislev (B.K.5.), f. 36, fiskeriattaché.

Pastor *Henning Nissen Bøgevang*, ambassadepræst (bor i Antwerpen).

Landbrugsråd: se Nederlandene.

Konsuler og vicekonsuler:

Bruxelles. Generalkonsulat: *J. L. Lythcke-Jørgensen* (K.), (Chr.X.Fr.M.), generalkonsul.

116 Rue Royale, 1000 Bruxelles Tlf. 17 00 13 og 17 11 31.

Antwerpen. *Robert Iversen*, generalkonsul.

Vicekonsul *Charles Emil Otto* (B.K.5.), f. 08, kancellist.

Ostende. *L. M. J. F. Porta* (R¹), vicekonsul.
Gent. — — — konsul.

Liège (provinsen Liège). Generalkonsul *F. C. L. A. Graindorge* (R¹), konsul.

Bolivia.

La Paz. Ambassade.

Ambassadør: se Peru.

Ambassadesekretær: se Peru.

La Paz (republikken Bolivia). Generalkonsulat: *R. Rojas* (R¹), generalkonsul.

Cochabamba. *Ramiro Galindo Anze*, konsul.

Botswana.

Gaborone. Ambassade.

Ambassadør: se Kenya.

Ambassadesekretær: se Zambia.

514

Brasilien.

Brasília. Ambassade.

Super Quadra 105, Bloco F, apt. 205,
Brasília, D.F. Tlf. 42-0273

H. v. Haffner (R¹), f. 17, overordentlig og befuldmægtiget ambassadør (36).

Mark Viggo Jensen, f. 35, 1. ambassadesekretær (O.).
Handelsråd se Rio de Janeiro.

Landbrugsråd: se Venezuela.

Rio de Janeiro. Generalkonsulat (staterne Guanabara og Rio de Janeiro).

Rua Barao de Flamengo 22, 6° andar, Rio de Janeiro ZC-01.
Tlf. 225-1303 og 225-1462.

Konsul *J. Glarbo*, (R.), f. 30. udsendt handelsråd.

Konsuler og vicekonsuler.

Belém do Para. *Arne Hvidbo*, konsul.

Belo Horizonte (staten Minas Gerais). *Laércio G. Noqueira*, konsul.

Fortaleza (staten Ceará). *Leopoldo Cesar Fontenele*, konsul.

Manaus (staten Amazonas). *Saul Benchimol*, konsul.

Paranaguá (staterne Paraná og Santa Catarina).
Stigurd Anthon Martin Ellvedt, konsul.

Pôrto Alegre. (Staten Rio Grande do Sul med undt. af byen Rio Grande). *N. Avelino Machry* (R.), konsul.

Recife (staten Pernambuco). *Elemér Alberto Gerando Janovitz*, konsul.

Rio Grande (byen Rio Grande). *James George Kerr*, konsul.

Salvador Bahia (staten Bahia). *Peter Ruder*, konsul.

Santos (byen Santos). *Gunnar Henningsen*, konsul.

São Luiz (Staten Maranhao). *A. Maia de Aguiar* (R.), konsul.

Vitória (staten Espírito Santo). *Sergio Nasser*, konsul.

São Paulo (staten São Paulo med undt. af byen Santos). Generalkonsulat: — — —, generalkonsul.
Knud Eriksen, vicekonsul.

Bulgarien.

Sofia. Ambassade.

Ambassadør: se Rumænien.

Sofia. Konsulatsforretningerne varetages af ambassaden i Bukarest.

Burma.

Rangoon. Ambassade.

Ambassadør: se Thailand.

Ambassadesekretær: se Thailand.

Handelsattaché: se Thailand.

Rangoon. Konsulatsforretningerne varetages indtil videre af den britiske ambassade i Rangoon.

Burundi.

Bujumbura (ex Usumbura). *Per Batchjær*, konsul.

Cameroun.

Douala. *Paul Batault*, konsul.

Canada.

Ottawa. Ambassade.

85 Range Road, apt. 702, Ottawa, Ont. K1N 8J6. Tlf. 234-0704.

A. Bøgh Andersen (K.), f. 09, overord. og befuldmægtiget ambassadør (38).

Ambassaderåd *J. Abrahamsen* (R.), f. 29, ambassadesekretær (O.).

Statskonsulent *Ludvig Ingerslev Madsen*, f. 23, landbrugsråd.

Forsvarsattaché: se Amerikas Forenede Stater.

Fiskeriattaché: se New York.

Montreal (Staten Canada). Generalkonsulat: *F. Agerup* (R¹), f. 23, udsendt generalkonsul (36).

Suite 1625, 1245 Sherbrooke Street West, Montreal 100, P. Q
Tlf. 849-5391/2/3.

Rolf Henry Hagemann, f. 38, udsendt handelsattaché.

Konsul *Henning Anton Hartmann Stoffregen*, f. 14, udsendt kancellist (18).

Vicekonsuler:

Newcastle N.B. *Robert Bradshaw McKenzie*.

Thunder Bay (Ontario). Fru *Cecilia Strange*.

Calgary (Alberta). *Arne Rudolph Nielsen*, konsul.

Edmonton (Alberta). *Knud Erik Holm-Pedersen*, konsul.

Halifax N.S. (Provinsen New Brunswick). *Harry Isaac Mathers*, konsul.

Quebec (provinsen Quebec). *Jacques Ewart Fortier*, konsul.

Regina (Saskatchewan). *Gordon Allen Rasmussen*, konsul.

St. John N.B. (Provinsen New Brunswick). *Erik Lawrence Teed*, konsul.

St. John's (New Foundland). *Maurice Gregory Devine*, konsul.

Toronto (Provinsen Ontario).

Konsul *W. Frøhlich-Nielsen* (R¹), f. 07, udsendt handelsråd. (36).

Vicekonsul *O. Lipholdt Petersen*, uds. kancellist.

Vancouver (B.C.) (Provinsen British Columbia samt territoriet Yukon). *Finn Karlo Petersen*, konsul.

Winnipeg (Provinsen Manitoba). *J. Beck Jørgensen*, konsul.

Centralafrikanske Republik.

Bangui. *Bernard Delmas*, konsul.

Chile.

Santiago. Ambassade.

Casilla 13430. Sucursal 21, Avenida Santa María 0182,
Santiago. Tlf. 89 11 78.

Ambassadør: se Argentina.

Ambassadesekretær: se Argentina.

Handelsrådgiver, gesandt *J. C. Plaetner-Møller* (R.), f. 06, chargé d'affaires a.i.
 Antofagasta (provinserne Antofagasta og Atacama).
Ricardo Browne Escobar, konsul.
 Arica (departementet Arica). *Emilio Gutiérrez Bonelli*, konsul.
 Iquique (provinserne Tarapacá med undtagelse af dept. Arica). *Oscar Carmona Pakul*, konsul.
 Punta Arenas (provinserne Magallanes). *Arturo Juan Gibbons Mac Leay*, konsul.
 Santiago. Konsulat. (Konsulatsforretningerne varetages af ambassaden).
 Valparaíso (provinserne Valparaíso og Aconcagua).
J. Sørensen (R^{1.}), konsul.
 Vicekonsuler.
 Concepción. Vicekonsulatets forretninger varetages midlertidigt af ambassaden.
 Coquimbo. — — —

15 Colombia.

Bogotá. Ambassade.
 Calle 37, no. 7-43, Bogotá. Luftpostadresse:
 Apartado Aéreo 52065. Tlf. 32 67 53 og 32 67 03.
A. C. Karsten (R^{1.}), f. 19, overordentlig og befuldm. ambassadør (36). Tillige akkr. i Managua, Panama, San José og Quito.
Jean Christensen, f. 36, handelsattaché.
 Landbrugsråd: se Venezuela.
 Konsuler og vicekonsuler:
 Barranquilla (departementerne Atlántico, Bolívar, César, Córdoba og Magdalena samt distriktet Guajira).
 Generalkonsul *E. L. Raae Jakobsen* (R^{1.}), konsul.
 Cartagena. *Rafael Espinosa Gray*, konsul.
 Cali (departementerne Cauca, Valle del Cauca, Nariño og Huila). *K. H. Jensen* (R.), konsul.
 Medellín (departementerne Antioquia, Caldas, Chocó, Risaralda og Quindío). *Alfredo Mora de la Hoz*, konsul.

Folkerepublikken Congo (Brazzaville).

Ambassade.
 Ambassadør: se Zaire.
 Brazzaville. *Fernand Espin*, konsul.
 Pointe-Noire. *Roger Duval*, vicekonsul.

Costa Rica.

San José. Ambassade.
 Ambassadør: se Colombia.
 Handelsattaché: se Colombia.
 Landbrugsråd: se Venezuela.
 San José. Generalkonsulat: *A. R. Sasso Robles* (K.), (Chr.X.Fr.M.), generalkonsul.
Samuel A. S. Sasso, vicekonsul.

Cuba.

Havana. Ambassade.
 Ambassadør: se Mexico.
 Ambassadesekretær: se Mexico.
 Havana. Generalkonsulat: *K. P. Skarbrevik* (R^{1.}), generalkonsul.
Kai Frederik Jeppesen, vicekonsul.
 Vicekonsuler.
 Matanzas. *E. M. Sanches y de la Nuez* (R.).

Cypern.

Nicosia. Ambassade.
 Ambassadør: se Libanon.
 Handelsråd: se Libanon.
 Larnaca. Generalkonsul *N. G. Dimitriou*, (K.), konsul.
D. G. Dimitriou, vicekonsul.

Dahomey.

Cotonou. Generalkonsulat: *Idelphonse William Lemon*, generalkonsul.

Dominikanske Republik.

Santo Domingo. Ambassade.
 Ambassadør: se Venezuela.
 Handelsattaché: se Venezuela.
 Landbrugsråd: se Venezuela.
 Santo Domingo. *T. N. A. Broberg* (R^{1.}), generalkonsul.
 — — —, vicekonsul.
 Puerto Plata. *L. J. Dubus* (R^{1.}), vicekonsul.

Ecuador.

Quito. Ambassade.
 Ambassadør: se Colombia.
 Handelsattaché: se Colombia.
 Landbrugsråd: se Venezuela.
 Quito. Generalkonsulat: *H. Vorbeck* (R^{1.}), generalkonsul.
Per Vorbeck, konsul.
 Guayaquil. *Peter Andrew Holst*, konsul.
H. Friis Olsen, vicekonsul.

Elfenbenskysten.

Abidjan. Ambassade.
 Ambassadør: se Ghana.
 Abidjan. *Palle Ravn*, generalkonsul.

Den Europæiske Frihandelssammenslutning (EFTA) 516

Se De Forenede Nationer, Genève.

De europæiske Fællesskaber (EC).

(Det europæiske økonomiske fællesskab (EEC), Det europæiske atomenergifællesskab (EURATOM) og Det europæiske kul- og stålfællesskab (CECA).
 34, Rue de la Loi 1040-B Bruxelles. Tlf. 12 30 33/34.

Ambassadør *F. O. Gundelach* (R^{1.}), f. 25, Danmarks faste repræsentant ved CEE (38).
 Ambassaderåd *O. E. Møller*, (R.), f. 25, ambassaderåd (36).
 Ambassaderåd *Erik Børge Lyrtoft-Petersen*, f. 28, ambassadesekretær (O.).
 1. ambassadesekretær *Erik Fiil*, f. 34, ambassadesekretær (O.).
Henrik Rée Iversen, f. 40, ambassadesekretær (O.).
Niels Henrik Sliben, f. 44, ambassadesekretær (O.).
 Fuldm. i Danmarks Nationalbank *Erik Niepoort*, attaché.
Preben Nielsen, f. 32, arbejds- og socialattaché.
Jørn Priemé, f. 30, landbrugsattaché.
Flemming Reislev, f. 36, fiskeriattaché.

Fiji.

Suva. Ambassadør *P. von der Hude* (R^{1.}), generalkonsul, (bor i Wellington).
 Mrs. I. E. Marlow, fg. konsul.

Finland.

Helsingfors. Ambassade.

Georgsgatan 9, SF-00120 Helsingfors 12. Tlf. 04 19 48.

A. T. *Tscherning* (K.), (M.T.Kha.), f. 10, overordentlig og befuldmægtiget ambassadør (38).

Ambassaderåd *J. M. Behnke* (R.), f. 31, ambassade-sekretær (29).

Jens Henryk Jensen, f. 32, handelsattaché.

Vicekonsuler.

Björneborg. *K. I. Hacklin*.

Borgå. *Kaj Erik Rosendahl*.

Brahestad. *L. Lindberg* (R).

Frederikshamn. *S. G. Holviala*.

Gl. Karlaby. *Birger Forsström*.

Hangö. *Eric Axel Liljefors* (R¹).

Jakobstad. *Kaj Ericsson*.

Kemi og Torneå. *Olavi Aukusti Santaholma*.

Kotka. *Bertil Torbjörn Eklund*.

Kristinestad. *K. F. Stenlund* (R.).

Lovisa. *Christer Baumgartner*.

Mariehamn. *L. E. Karlsson* (R¹).

Raumo. *Bertil Reinhold Blomqvist*, vicekonsul.

Tammerfors. Konsul *L. V. Virkkunen* (R.).

Uleåborg. *A. L. W. Byström* (R.),

Vasa. *Bror-Edvin Johansson*.

Åbo (Åbo-Björneborg len undtagen byerne Björneborg og Raumo).

T. J. E. Lindblom (R.), konsul.

De Forenede Nationer.

Permanent Mission of Denmark to the United Nations

235 East 42nd Street, New York, N.Y. 10017

Tlf. (212) TN 7-1530.

Ambassadør *O. R. Borch* (R¹), f. 21, Danmarks faste repræsentant ved De Forenede Nationer (38).

Ambassaderåd *W. Thune Andersen* (R.), f. 26, stedfortræder (36).

Ambassaderåd *Johannes Fons Buhl*, f. 32, ambassade-sekretær (O.).

Mogens Knud Isaksen, f. 30, økonomisk rådgiver (O.).

Benny Kimberg, f. 39, ambassade-sekretær (O.).

Gert Overvad, f. 41, ambassade-sekretær (O.).

Ellis Schjødt Thomsen, f. 43, ambassade-sekretær (O.).

Danmarks faste mission ved De Forenede Nationers kontor i Genève og ved Den Europæiske Frihandelssammenslutning.

58, rue de Moillebeau, Case Postale 2542, 1211, Genève 19.
Tlf. 33 71 50.

Ambassadør *Hans Erik Thrane*, f. 18, Danmarks faste repræsentant (38).

Ambassaderåd *J. E. Larsen* (R.), f. 31, ambassade-sekretær (O.).

Finn Erskov, f. 42, ambassade-sekretær (O.).

Sekretær i handelsmin. *Erling Oxenbøll*, f. 41, ambassade-sekretær (O.).

De Forenede Nationers organisation for industriel Udvikling.

(UNIDO).

Führlichgasse 6, 1016 Wien. Tlf. 52 79 04/05.

Ambassadør *J. Knox* (K.D.M.), f. 04, Danmarks faste repræsentant (38).

Ambassaderåd, fru *Nanna Dahlerup* (R.), f. 25, stedfortræder (31).

Handelsråd *Sven-Aage Andersen*, f. 23, stedfortræder.

Frankrig.

Paris. Ambassade.

77 Avenue Marceau, 75 116 Paris. Tlf. 720.1850.

Dr. jur. *P. H. Fischer* (K¹), f. 19, overord. og befuldmægtiget ambassadør (40).

N. Boel (R¹), f. 23, ambassaderåd (36).

William Friis-Møller, f. 35, ambassade-sekretær (O.).

— — —, presse- og kulturattaché.

Ole Kjær Madsen, f. 36, ass. kultur- og presseattaché. Konsul *Niels Lykke Jørgensen*, (P.Chr.3¹), f. 18, kancellist (18).

F. Hedegaard (R.), f. 34, økonomisk rådgiver (O.). Handelsråd *J. N. Holm* (R.), f. 23, handelsattaché (31).

Erik Winther, f. 26, teknisk og videnskabelig rådgiver.

Statskonsulent *G. Gram* (R.), f. 04, landbrugsråd. Forsvarsattaché: se Storbritannien.

Fiskeriråd: se Schweiz.

Pastor *P. P. Bredsdorff*, f. 28, socialattaché.

Paris. Konsulatsforretningerne varetages af ambassaden (Paris med omliggende departementer: Essonne, Hauts-de-Seine, Seine-Saint-Denis, Val-de-Marne, Val-d'Oise og Yvelines. Endvidere departementerne Ardennes, Aisne, Oise, Loiret, Eure-et-Loir, Orne, Mayenne, Sarthe, Vienne, Haute-Vienne, Corrèze, Nièvre, Yonne, Aube, Marne, Meuse, Meurthe-et-Moselle, Seine-et-Marne, Vosges, Haute-Marne, Creuse, Loir-et-Cher, Cher og Indre). *S. S. M. Nielsen* (R¹), generalkonsul.

Konsul *Aa. Ankersen* (R.), (F.M.2.), (Chr.X.Fr.M.), f. 05, kancellist.

Bordeaux (departementerne Gironde, Lot-et-Garonne, Dordogne, Landes, Basses-Pyrénées, Hautes-Pyrénées, Gers, Tarn, Tarn-et-Garonne, Aveyron, Lot).

J. H. Schjler-Schrøder (R.), konsul.

Vicekonsul *Sigurd Leth*, konsultssekretær.

Dunkerque (departementerne Nord (med undtagelse af byerne Lille, Roubaix og Tourcoing), Pas-de-Calais, Somme). *Edouard de Clebsattel*, konsul.

Vicekonsuler.

Boulogne sur Mer. *P. I. Mylius* (R.).

Calais. *Jean L. L. Mulard*.

Gravelines. *Philippe Torris*.

Lille (byen Lille samt byområderne Roubaix og Tourcoing). *J. Deflandre*, konsul.

Le Havre (departementet Seine-Maritime, undtagen byen Rouen). *D. Colin-Olivier* (R¹), konsul.

Vicekonsul *H. E. Christensen* (R.), konsultssekretær.

Vicekonsuler.

Dieppe. *Jean-Marie Delarue*.

Fécamp. *J. A. E. Ledun* (R.).

Le Tréport. *J. J. D. Lemaire* (R.).

La Rochelle (departementerne Vendée, Charente-Maritime, Charente, Deux-Sèvres). *J. Godet* (R.), konsul.

Tonnay Charente og Rochefort. — — —, vicekonsul.

Lyon (departementerne Loire, Haute-Loire, Cantal, Isère, Savoie, Haute-Savoie, Rhône, Ain, Allier, Puy-de-Dôme, Saône-et-Loire, Côte-d'Or, Haute-Saône, Jura, Doubs). *Jean Perrachon*, konsul.

Marseille. Generalkonsulat (departementerne Bouches-du-Rhône, Var, Alpes-Maritimes, Basses-Alpes, Hautes-Alpes, Vaucluse, Gard, Ardèche,

Drôme, Lozère, Pyrénées-Orientales, Ariège, Aude, Haute-Garonne, Hérault, Øen Korsika, generalkonsulat for Monaco). *J.-A. M.R.H. Le Normand marquis de Bretteville* (R¹), generalkonsul.
Fru *Lise Schmedes*, udsendt konsultssekretær.

Konsulere og vicekonsulere.

Ajaccio. *Raymond Antoine Léon Salvi*, vicekonsul.
Port-de Bouc. *Paul Alphonse Louis Girard*, vicekonsul.

Nice. *Jean Adolphe Henri Creste*, konsul.

Sète. *Bernard Emile Frisch*, vicekonsul.

Nantes (departementerne Finistère, Côtes-du-Nord, Morbihan, Ille-et-Vilaine, Loire-Atlantique, Maine-et-Loire, Indre-et-Loire). *M. Coupvent des Gravières* (R.), konsul.

Vicekonsulere.

Brest. *H. Gibory* (R.).

Lorient. *Hervé Narcisse Marie Laudren*.

Morlaix. *Marc Souben*.

Quimper. *Yves Cariou*.

St.-Brieuc. *J. le Bigot* (R.).

St. Malo. — — —

St. Nazaire. *Alain-François Laurent*.

Rouen (departementerne Eure, Calvados, Manche og byen Rouen). *J. Rio* (R.), konsul.

Vicekonsul *Age Andresen*, konsultssekretær.

Vicekonsulere.

Caen. *G. L. F. E. Patin* (R¹).

Cherbourg. *R. J. Hamel* (R¹).

Strasbourg (departementerne Haut-Rhin, Bas-Rhin, Moselle og Territoire de Belfort). *Ch. O. Tvermoes*, (R¹), konsul.

Daniel Margueritte, vicekonsul.

Amerika.

Fort-de-France (Martinique). *C. M. L. Meyer*, (R.), konsul.

Pointe-à-Pitre (Guadeloupe). *J. M. J. C. de La Roncière* (R¹), konsul.

Cayenne (Guyana). *A. Ganteaume* (R.), konsul.

Oceanien.

Papeete (fransk Polynesien). *Robert Fernand Hervé*, konsul.

Gabon.

Libreville. *Jean-Pierre Juilla*, konsul.

Gambia.

Bathurst. *Hubert C. R. Bergé*, konsul.

Ghana.

Accra. Ambassade.

Dr. Isert Road, P. O. Box 33 2S, Accra. Tlf. 21369.

Johanne Nonny Gustava Cecilie Wright, (R¹), (D.r. K.M.), f. 09, overordentlig og befuldmægtiget ambassadør (36), till. akkr. i Abidjan, Lomé og Ouagadougou.
Konsul *F. Munthesen*, f. 03, kancellist.

Accra. *Anders Max Due Møller*, f. 33, konsul.

Grækenland.

Athen. Ambassade.

15^a Philikis Etairias (Platå Kolonaki), Athen 138.
Tlf. 713 012 og 723 825.

— — — overordentlig og befuldm. ambassadør.

Ambassaderåd *H. J. Assing* (R.), f. 30, ambassade- sekretær (O.), chargé d'affaires a. i.

Mogens Bech Meincke, f. 19, handelsråd.

Attaché for færøske erhvervsanliggender: se Italien.

Konsulater:

Athen (byen Athen). *N. G. Garanis* (R.), konsul.
Heraklion (Candia), Kreta. — — —

Korfu (øen Korfu). *J. A. A. Damaschino* (R.), konsul.

Piræus. Generalkonsul *Erik Gösta Georg Enbom* (R¹), konsul.

Patras. *C. J. Farmakides* (R¹), konsul.

Rhodos. *M. Papatthanassis*, konsul.

Thessaloniki (Makedonien og Tharakien). *R. J. Livada* (R¹), konsul.

Guatemala.

Guatemala. Ambassade.

Ambassadør: se Mexico.

Ambassadesekretær: se Mexico.

Handelsattaché: se Mexico.

Landbrugsråd: se Venezuela.

Guatemala. Generalkonsulat: *Felipe Antonio Gandara Garcia*, generalkonsul.

Guinea.

Conakry. Ambassade.

Ambassadør: se Marokko.

Ambassadesekretær: se Marokko.

Conakry (Republikken Guinea) — — — konsul.

Guyana.

Georgetown. — — —, konsul.

Haiti.

Port-au-Prince. Ambassade.

Ambassadør: se Venezuela.

Handelsattaché: se Venezuela.

Landbrugsråd: se Venezuela.

Port au Prince (Republikken Haiti). Generalkonsulat. *Ronald Carl Madsen*, generalkonsul.

Vicekonsul.

Cap-Haitien. *R. Pinkcombe* (R.).

Honduras.

Tegucigalpa. Ambassade.

Ambassadør: se Mexico.

Ambassadesekretær: se Mexico.

Handelsattaché: se Mexico.

Landbrugsråd: se Venezuela.

Tegucigalpa. Generalkonsulat, *J. Fidel Durón* (K.), generalkonsul.

San Pedro Sula (dept. Cortés). *Peter Torben Stubbe Teglbjærg*, konsul.

Honduras, Britisk.

Belize City. konsulat. *James Matthew Dunnachie Murphey*, konsul.

Indien.

New Delhi. Ambassade.

6, Golf Links Area, New Delhi 3. Tlf. 01 83 54-55.

H. A. Biering (R¹), f. 20, overordentlig og befuldmægtiget ambassadør (36). Tillige akkrediteret i Colombo, Dacca og Katmandu.

Ambassaderåd *I. Bjerregaard-Pedersen* (R.), f. 33, ambassadesekretær. (O.).

Tillige anmeldt i Colombo.

Sten Erik Malmberg Lilholt, f. 43, ambassadesekr. (O.).
Attaché *Flemming Andersen*, f. 40, kancellist.

Bombay. (Handelsafdeling).
Ambassaderåd *I. Bjerregaard-Pedersen* (R.), f. 33, handelsattaché. (O.) (bor i New Delhi).
Bombay. Generalkonsulat (staterne Maharashtra, Gujarat, Madhya Pradesh og Rajasthan), — — —, generalkonsul.
John Hover, vicekonsul.
Calcutta (staterne Vestbengalen, Bihar og Orissa).
Sven Adolf Palm, konsul.
Madras (staterne Madras, Andhra Pradesh, Kerala og Mysore). *Poul-Helge Mortensen*, konsul.

Indonesien.

Jakarta. Ambassade.
Denmark House, 34 Djalan Abdul Muls, Jakarta.
Tlf. 46 406 og 43 806.
— — — overordentlig og befuldmægtiget ambassadør. Till. akkred. i Manila.
Ambassaderåd *Flemming Bjørnekjær Jensen*, f. 34, ambassadesekretær, chargé d'affaires a. i. (O.). Till. anmeldt i Manila.
Attaché *Kay Erik Sønderup*, f. 33, vicekonsul.
Jakarta (Vest- og Midt-Java, øerne Banka og Billiton, Kalimantan (Borneo), Midt- og Syd-Sumatra). *Per Jørgensen*, konsul.
Hans Olesen, vicekonsul.
Semarang. Vicekonsulatets forretninger varetages indtil videre af ambassaden.
Makassar (Sulawesi (Celebes), Molukkerne og de små Sundaøer undt. Bali og Lombok). Konsulatsforretningerne varetages af ambassaden.
Medan (Nord-Sumatra). *Henrik Sort*, konsul.
Surabaya (Øst-Java, øerne Madina, Bali og Lombok). Konsulatsforretningerne varetages indtil videre af ambassaden.

Den internationale Atomenergiorganisation

(IAEA).

Führichgasse 6, 1015 Wien. Tlf. 62-79 -04/05.

Ambassadør *J. Knox* (K.D.M.), f. 04, Danmarks faste repræsentant (38).
Ambassaderåd, fru *Nanna Dahlerup* (R.), f. 25, stedfortræder (31).
Handelsråd *Sven-Aage Andersen*, f. 23, stedfortræder.

Irak.

Bagdad. Ambassade.
House No. 3 G-2/8/33, Mazra' at Humdi Al-Pachachi, Alwiyah, Bagdad. P. O. Box 2001. Tlf. 93 058-50.
Ambassadør: se Tyrkiet.
Ambassadesekretær: se Tyrkiet.
Landbrugsråd: se Libanon.
Bagdad. Generalkonsulat (Republikken Irak).
Subhi Muhi Al-Khudairi, generalkonsul.
Basrah. — — —, konsul.

Iran.

Teheran. Ambassade.
Avenue Copenhagen, Teheran. P. O. Box 31. Tlf. 31 65 40
O. B. Olsen (K.), f. 15, overordentlig og befuldmægtiget ambassadør (38). Tillige akkrediteret i Islamabad og Kabul.
Poul B. Jentsch, f. 29, handelsråd. Till. anmeldt i Islamabad og Kabul.
Landbrugsrådgiver: se Libanon.
Teheran. Generalkonsul *K. J. Garring* (R¹), konsul.
Khorramshahr (provinsen Khuzistan). *Henrik Zeuthen*, fg, konsul.

Irland.

Dublin. Ambassade.
Ambassadør: se Storbritannien.
Ambassaderåd: se Storbritannien.
Økonomisk rådgiver: se Storbritannien.
Kultur- og presseattaché: se Storbritannien.
Landbrugsråd: se Storbritannien.
Handelsråd: se Storbritannien.
Dublin. Generalkonsulat (Irland, Eire). *J. H. R. Tholstrup* (R.), generalkonsul.
Vicekonsul *Hans B. Johansen*, f. 24, udsendt cancellist.
Vicekonsuler.
Cork. *John Cyril Hannigan*.
Limerick. *J. M. Dundon* (R.).
Waterford. — — —

Island.

Reykjavik. Ambassade.
Evrifagata 29, Reykjavik. Tlf. 13747 og 24585.
B. O. Kronmann (K.), f. 11, overordentlig og befuldmægtiget ambassadør (38).
Ambassaderåd *T. Kappel* (R.), f. 13, ambassadesekretær (31).
Reykjavik. Konsulatsforretningerne varetages af ambassaden.
Generalkonsul *L. C. C. A. Storr* (K.), (Chr.X.Fr.M.), konsul.
Vicekonsuler.
Akureyri. *Gisli Konradsson*.
Isafjord. *Ruth Agnethe Tryggvason*.
Neskaupstad (Nordfjord). *Jon E. Lundberg*.
Siglufjord. — — —
Vestmannæerne. *M. Tómasson* (R.).

Israel.

Tel Aviv. Ambassade.
23, Bnei Moshe Street, P. O. B. 21080, Tel Aviv.
Tlf. 44 04 05/06.
S. A. Kristensen (K.), f. 08, overordentlig og befuldmægtiget ambassadør (38).
1. ambassadesekretær *Kresten Kruse Due*, f. 37, ambassadesekretær. (O.).
Jerusalem (distrikt Jerusalem). *E. J. Hackmey* (R.), konsul.
Haifa (distrikt Haifa og Galilæa). *M. Luncz* (R.), konsul.
Tel Aviv-Jaffa (distrikt Tel Aviv og Negev). Konsulatsforretningerne varetages af ambassaden.
A. Persitz (R¹), konsul.

Italien.

Rom. Ambassade.
Viale del Politecnico 129 A, I 00 161- Roma. Tlf. 866 642/3.
Hans Rasmussen Tabor, f. 22, overordentlig og befuldmægtiget ambassadør (40). Till. akkrediteret i Valletta.
Ambassaderåd *Michael Urban Bendix* (N.O.N.4.), f. 34, ambassadesekretær (O.).
Handelsråd *Poul Vang Jakobsen*, f. 31, handelsattaché.
F. L. Breyen (R.), f. 10, konsul (20).
Mogens Brandt (It.F.5.), f. 15, konsul.
Statskonsulent *C. V. Hansen* (R.), f. 08, landbrugsråd.
Tryvi og Johansen, attaché for færøske anliggender.
Fiskeriråd: se Schweiz.

Rom (regionerne Umbria (provinserne Perugia og Terni), Marche (provinserne Ancona, Ascoli Piceno, Macerata, Pesaro-Urbino), Lazio (provinserne Frosinone, Latina, Rieti, Roma og Viterbo), Abruzzi-Molise (provinserne L'Aquila, Campobasso, Chieti, Pescara og Teramo)). Konsulatets forretnings varetages af ambassaden.

Catania (provinserne Catania, Ragusa og Siracusa). *Pietro Giorgianni*, konsul.

Augusta. *Gaetano Volpe*, vicekonsul.

Firenze (de under regionen Toscana hørende provinser Firenze, Arezzo og Siena samt de under regionen Emilia-Romagna hørende provinser Bologna, Ferrara, Forli og Ravenna, konsulat for San Marino). Generalkonsul *Alessandro Berti*, konsul.

Genova. Generalkonsulat (Liguria og Sardegna). *S. Boesgaard* (R¹.), generalkonsul.

Vicekonsuler.

Cagliari. *Rocco Plaisani*.

La Spezia. *A. Laviosa* (R.).

San Remo. Marchese *G. O. Borea D'Olmo*.

Savona. *Kaj Erik Pyy*.

Livorno (af regionen Toscana: provinserne Grosseto, Livorno, Lucca Massa/Carrara, Pisa, Pistoia) *Alessandro Del Buono*, konsul.

Messina (provinserne Messina og Enna). *Orazio Giovanni Speciale*, konsul.

Taormina. Konsul *G. Altavilla* (R¹.), vicekonsul.

Milano. Generalkonsulat (regionerne Lombardia og Trentino-Alto Adige, samt de under regionen Emilia-Romagna hørende provinser Modena, Parma, Piacenza og Reggio Emilia). *Ib Fjelstrup Guldbrandsen*, generalkonsul.

Vicekonsul *A. Rye Clausen*, konsultssekretær.

Napoli (regionerne Campania, Basilicata, Puglia og Calabria, samt Ischia, Capri og omliggende øer). *Oscar Cosulich*, konsul.

Vicekonsuler.

Bari. *G. di Cagno Abbrescia* (R.).

Brindisi. *M. Musciacco* (R.).

Palermo (provinserne Palermo, Trapani, Caltanissetta og Agrigento). *G. M. Galletti* (R¹.), konsul.

Torino (regionerne Piemonte og Valle d'Aosta). *G. Bosso* (R.), konsul.

Trieste. *Bruno Pacor*, konsul.

Venezia (regionerne Veneto og Friuli-Venezia Giulia). *Baron D. Parisi* (R.), konsul.

Rimini. *Stefano Pattaconi*, vicekonsul.

Jamaica.

Kingston. *Lauritz Oswald Ramson*, konsul.

Japan.

Tokyo. Ambassade.

„Denmark House“ no. 17, 4-chome, Minami-Aoyama, Minato-ku, Tokyo. Tlf. 404-2331.

T. Dahlgaard (K.), f. 21, overordentlig og befuldmægtiget ambassadør (38). Till. akkrediteret i Seoul.

Peter Arthur Sally, f. 37, 1. ambassadesekretær (O.), (till. anmeldt i Seoul).

Jan Marcussen, f. 33, handelsattaché.

Flemming Claussen, f. 15, industriråd.

Pastor *Hans Christian Søbye*, f. . . , socialattaché (bor i Yokohama).

Tokyo (Tokyo by). *Carsten Dencker Nielsen*, konsul.

Kobe (præfekturerne Hyogo og Tottori, øvrige del af øen Honshu vest for disse præfekturer samt øerne Kyushu og Shikoku). *Bernardus Franciscus Maria van Rijn*, konsul.

Osaka (præfekturerne Osaka, Kyoto, Shiga, Wakayama, Nara, Mie, Aichi, Gifu, Fukui, Toyama og Ishikawa). *F. B. Johansson* (R.), konsul.

Yokohama (Yokohama by. øen Honshu øst og nord-øst for præfekturerne Shizuoka og Nagano, disse to præfekturer inklusive, samt Hokkaido). *Wagn Jacobsen*, konsul.

Jordan.

Amman. Ambassade.

Ambassadør: se Libanon.

Handelsråd: se Libanon.

Landbrugsråd: se Libanon.

Amman. Generalkonsulat. *Tawfiq Amin Kawar*, generalkonsul.

Aqaba. *Walid Kawar*, vicekonsul.

Jugoslavien.

Beograd. Ambassade.

Sekapirova 5, 11040 Beograd. Tlf. 64 78 26 og 64 83 88.

R. Wagner Hansen (R.), f. 22, overordentlig og befuldmægtiget ambassadør (36). Till. akkred. i Tirana.

Bent Borge Nielsen, handelsattaché.

Landbrugsråd: se Schweiz.

Zagreb (Federalrepublikkerne Kroatien og Slovenien). *R. Ruzinski* (R.), konsul.

Kenya.

Nairobi. Ambassade.

Hughes Building, Kenyatta Avenue,

P. O. Box 40412 Nairobi. Tlf. 31 088.

W. E. H. Kühne (R¹.), f. 19, overordentlig og befuldmægtiget ambassadør (36). Tillige akkrediteret i Botswana, Tanzania, Uganda, Zambia og Malawi. *Helmer Erhard Hetting*, f. 28, ambassadesekr. (O.). Bistandskonsulent *Poul Bidstrup*, f. 20, attaché.

Mombasa (Kystregionen i Kenya). *Flemming Schiødt*, konsul.

Khmeriske Republik.

(Cambodja).

Phnom-Penh. Ambassade.

Ambassadør: se Malaysia.

Handelsattaché: se Singapore.

Phnom-Penh. Generalkonsulat: *V. Frantzen* (R.), generalkonsul.

Vagn Genter, vicekonsul.

Kina.

Peking. Ambassade.

Dong An Men Nan Jie 39 Peking. Tlf. 65-5183 og 65-7813.

J. A. W. Paludan (K.), (D.r.K.M.), f. 20, overordentlig og befuldmægtiget ambassadør (38).

Flemming Bjørk Pedersen, f. 42, ambassadesekr. (O.).

Republikken Korea.

Seoul. Ambassade.

Ambassadør: se Japan.

Ambassadesekretær: se Japan.

Handelsattaché: se Japan.

Industriråd: se Japan.

Seoul. Generalkonsulat (Republikken Korea). *Soon Chai Chun*, generalkonsul.

Vicekonsul *Sam Hyun Lee*, konsultssekretær.

Kuwait.
Kuwait. Ambassade.
 Ambassadør: se Libanon.
 Handelsråd: se Libanon.
 Landbrugsråd: se Libanon.
Kuwait. Generalkonsulat (Staten Kuwait). *Abdulla Yusuf Alghanim*, generalkonsul.

Laos.
Vientiane. Gesandtskab.
 Gesandt: se Thailand.
 Legationsskretær: se Thailand.
 Handelsattaché: se Thailand.
Vientiane. *P. H. V. Gouyé* (R.), konsul.

Libanon.
Beirut. Ambassade.
 Immeuble Minkara, 7ème étage, Rue Clemenceau, B. P. 5100, Beyrouth. Tlf. 25 13 07/93 og 20 60 70.

M. Warberg (R¹), f. 16, overordentlig og befuld-
 mægtiget ambassadør (36). Till. akkrediteret i Am-
 man, Damaskus, Kuwait, Nicosia og Riyadh.
J. Etholm (R.), f. 19, handelsråd.
 Statskonsulent *Hans Larsen*, f. 22, landbrugsråd
 (till. anmeldt i Amman, Bagdad, Damaskus, Kuwait
 og Teheran).
 Attaché, fru *Elin Dyby*, f. 26, vicekonsul (18).
Beirut. Generalkonsulat: *Alexis Cosmidis*, general-
 konsul.
 — — —, vicekonsul.
Tripoli (Libanon). *Garbis Ardzrouni*, konsul.

Liberia.
Monrovia. Ambassade.
 Ambassadør: se Nigeria.
Monrovia. *H. H. Mygil* (R¹), generalkonsul.

Libyen.
Tripoli. Ambassade.
 Ambassadør: se Ægypten.
Tripoli. Generalkonsul *S. Catsiapis* (R.), konsul.
 Benghazi. — — —

Liechtenstein.
 Danmarks diplomatiske interesser i fyrstendøm-
 met Liechtenstein varetages af den danske ambas-
 sade i Bern.
 Konsulatsforretningerne varetages af det danske
 generalkonsulat i Zürich.

Luxembourg.
Luxembourg. Ambassade.
 Ambassadør: se Belgien.
 Ambassadesekretær: se Belgien.
 Handelsråd: se Belgien.
 Fiskerirådgiver: se Belgien.
 Landbrugsråd: se Nederlandene.
Luxembourg. *R. E. Krieps* (R.), konsul.

Madagascar.
Tananarive (Republikken Madagascar). *Roger de la
 Haye Duponsel*, konsul.
 Tamatave. *H. M. d'Emmerez de Charmoy*, vicekons.

Malawi.
Zomba. Ambassade. Ambassadør: se Kenya.
Blantyre. *Erik Blach Andersen*, generalkonsul.

Malaysia.
Kuala Lumpur. Ambassade.
 Denmark House, 80, Jalan Ampang, P. O. Box 908,
 Kuala Lumpur. Tlf. 25 357.

K. B. Raavad (R¹), f. 11, overordentlig og befuld-
 mægtiget ambassadør (36). Till. akkrediteret i
 Phnom Penh.

Handelsattaché: se Singapore.
 Attaché: *J. Chr. Damboek*, f. 18, kancellist.
Kota Kinabalu (staterne Sabah og Sarawak). — —
 —, konsul.

Penang (staterne Penang, Perlis, Kedah og Perak).
John Schmidt, konsul.

Port Kelang (ex. Swettenham). (staterne Selangor,
 Negri, Sembilan og Malacca). *Erik Mogens Kon-
 stantin Petersen*, konsul.
Hans Daugbjerg Troelsen, vicekonsul.

Malta.
Valletta. Ambassade.
 Ambassadør: se Rom.
Valletta. Generalkonsulat. *J. G. Gollcher* (R.), gene-
 ralkonsul.

Marokko.
Rabat. Ambassade.
 4 rue de Khémisset, Rabat, B. P. 203. Tlf. 320-84.
H. V. Bertelsen (K.), f. 06, overordentlig og befuld-
 mægtiget ambassadør (38), till. akkrediteret i Sen-
 gal og Guinea.

Ole Wøhlers Olsen, f. 42, ambassadesekretær (O.).
 Landbrugsråd: se Spanien.
Casablanca (Kongeriget Marokko). *A. K. Møller
 Mørk* (R.), generalkonsul.
 Vicekonsul.

Safi. O. M. L. Martin des Pallières (R.).
Tanger (provinsen Tanger). *Ernst Oesch*, konsul.

Mauritius.
Port Louis. *Henri Vigier de Latour*, konsul.

Mexico. Ambassade. 521
 Campos Eliseos 170-5, Col. Polanco, Mexico 5 D.F.
 Tlf. 5-31 30 80.

M. Wandel-Petersen (R¹), f. 17, overord. og befuldm.
 ambassadør (36). Till. akkrediteret i Havana, San
 Salvador, Guatemala og Tegucigalpa.

Eigil Pedersen, f. 39, ambassadesekretær (O.), (till.
 anmeldt i Guatemala, Havana, San Salvador og
 Tegucigalpa).

Finn Mose Mortensen, f. 39, handelsattaché.
Stellan Kai Rune Hoegh Dreyer, f. 20, vicekonsul.
 Vicekonsuler.

Ensenada, B. C. *David Ojeda*.
 Guadalajara. Dr. *Carlos M. C. Collignon*.
 Manzanillo, Colima, *Luis Pérez Moya*.
 Mazatlan, Sinaloa. *Fernando L. Fuentesvilla*.
 Monterrey, N. L. *Alfredo de la Peña Gomez*.
 Progreso, Merida, Yuc. *Bernardo Mier y Terán*.
 Tampico, Tamps. *G. Pulford, jr.* (R.).
 Veracruz, Ver. *F. D. Palomba* (R.).

Monaco.
 Generalkonsulat. *John Christen Edward Meyer*,
 generalkonsul.

Mongolske Folkerepublik.
Ulan Bator. Ambassade.
 Ambassadør: se De socialistiske Sovjetrepublikkers
 Union.

Ambassaderåd: se De socialistiske Sovjetrepublikkers Union.

Ambassadesekretær: se De socialistiske Sovjetrepublikkers Union.

Nederlandene.

Haag. Ambassade.

Koningsplein 30, Haag. Tlf. 65 58 30.

S. Christensen (K¹.D.M.), f. 03, overord. og befuldm. ambassadør (40).

Ambassaderåd *T. H. H. V. Lauesen Frost* (R.), f. 33, ambassadesekretær (O.).

Poul Essemann, f. 35, handelsattaché.

Statskonsulent *Kaare Millthers*, f. 26, landbrugsråd (till. anmeldt i Bruxelles og Luxembourg).

Forsvarsattaché: se Storbritannien.

Fiskeriattaché: se Belgien.

Pastor *Eskild S. Pedersen*, ambassadepræst (bor i Rotterdam).

Haag. Konsulatets forretn. varetages af ambassaden.

Amsterdam. Generalkonsulat: Dr. jur. *Ivo Møller* (K.), (M.T.Kha.), generalkonsul.

H. I. Møller (R.), vicekonsul.

Vicekonsuler.

Delfzijl. *N. Barends* (R.).

Harlingen. *C. J. v. d. Meer*.

Rotterdam. Generalkonsulat: *N. van der Vorm* (R.), generalkonsul.

Vicekonsul, fru *D. A. van Maren*, konsultssektr.

Vicekonsuler.

Dordrecht. *A. M. de Lange* (R.).

Vlissingen. *D. C. A. Lugt* (R.).

Amerika.

Willemstad (Curaçao). *C. L. Delvalle* (R¹), konsul.

Lionel Capriles, vicekonsul.

Oranjestad (Aruba). *Pieter Wurtz*, vicekonsul.

Paramaribo (Suriname). *J. F. de Vries* (R.), konsul.

Nepal.

Katmandu. Ambassade.

Ambassadør: se Indien.

Ambassaderåd: se Indien.

Ambassadesekretær: se Indien.

New Zealand.

Wellington. Ambassade.

Government Life Insurance Building, Customhouse Quay, Wellington C. 1. P. O. B. 111. Tlf. 470 90.

P. A. v. d. Hude (R¹), (M.T.Kha.), f. 13, overordentlig og befuldmægtiget ambassadør (36), tillige akkrediteret i Canberra samt generalkonsul for Fiji-øerne.

Vicekonsul *Gunnar Biering*, f. 11, kancellist.

Palmerston North. Konsul, dr. *G. C. Petersen* (R¹), (Chr.X.Fr.M.), vicekonsul.

Auckland (provinsen Auckland, Nordøen).

E. J. S. Kjær (R.), konsul.

Christchurch (Sydøen). *Peter Jensen Reid Skjellerup*, konsul.

Dunedin. *Stuart Campbell Scott*, vicekonsul.

Nicaragua.

Managua. Ambassade.

Ambassadør: se Colombia.

Handelsattaché: se Colombia.

Landbrugsråd: se Venezuela.

Managua. Generalkonsulat: *Niels Aage Frederik Gron*, generalkonsul.

Ernesto López Fonseca, vicekonsul.

Corinto. *J. R. V. Vassalli* (R¹), vicekonsul.

Nigeria.

Lagos. Ambassade.

4 Eleke Crescent, Victoria Island, P. O. Box 2390, Lagos. Tlf. 51540/41/42.

F. Aasberg-Petersen (R.), f. 25, overordentlig og befuldmægtiget ambassadør (36), till. akkr. i Monrovia.

Den Nordatlantiske Traktats Organisation (NATO) 522

Délégation de Danemark, OTAN-NATO, Boulevard Léopold III, 1110 Bruxelles 39. Tlf. 151944.

Ambassadør *H. Hjorth-Nielsen* (K.), (Chr.X.Fr.M.), (Chr.X.Kr.E.M.), f. 13, Danmarks faste repræsentant i Det nordatlantiske Råd (38).

Stedfortræder *E. V. Quaade* (R.), f. 27, ambassaderåd (36).

Ambassaderåd *J. Korsgaard-Pedersen* (R.), f. 32, ambassadesekretær (O.).

1. ambassadesekretær *Bent Willy Grüner Rosenthal*, ambassadesekretær (O.).

1. ambassadesekretær *Niels Peter Georg Helskov*, f. 39, ambassadesekretær (O.).

Generalmajor *F. B. Larsen* (K¹.D.M.), f. 08, militær-rådgiver.

Oberstløjtnant *F. O. Hertel* (R.), rådgiver (infrastruktursager, militære budgetspørgsmål og nukleare spørgsmål).

Kommandørkaptajn *P. Wessel-Tolvig* (R.), (H.T.S.), rådgiver (logistik og produktion).

Major *E. H. Larsen*, f. 32, rådgiver (militære budgetspørgsmål, logistik og produktion).

Major *I. Bjørke*, f. 28, rådgiver (nukleare spørgsmål).

Norge.

Oslo. Ambassade.

Olav Kyrresgate 7, Oslo. Tlf. 44 18 46. Postadr.: Postuttak, Oslo 1.

A. Hesselund Jensen (K.), (M.T.Kha.), f. 11, overordentlig og befuldmægtiget ambassadør (38).

Ambassaderåd *J. Trier Jacobsen*, (R.), f. 18, ambassadesekretær (34).

Ambassaderåd *B. E. Petersen* (R.), f. 15, presse-attaché.

Julius Frederik Bruun, f. 32, handelsattaché.

Konsul *H. Th. Klingenberg*, honorær kommerciel rådgiver.

Oslo (Oslo by og opland). Konsulatsforretningerne varetages af ambassaden.

Vicekonsuler.

Arendal. *N. B. Herlojson*.

Drammen. *Sigurd Bruusgaard*.

Farsund. *V. Samuelsen* (R.).

Flekkefjord. *N. E. Azelsen* (R.).

Frederikstad. *Christian Frederik Grøner Weider*.

Halden. *Ove Hellerud*.

Kragerø. *E. Lunøe* (R¹).

Larvik. *Erik Arbo Høeg*.

Lillesand. *G. A. Vennesland* (R¹).

Mandal. *Hans Christiansen*.

Moss. *Emil Werring Martins*.

Porsgrunn. *O. Wright Schou*.

Sandefjord. *Lars Christensen*, jun. (R¹).

Sarpsborg. *C. N. B. Aall* (R¹).

Tønsberg. *Harald Krogh-Hansen* (R¹).

Bergen (Bergen og Hordaland fylker, Sogn og Fjordane fylke). *Fritz Carl Rieber* (R¹), konsul.

Kristiansand (Vest-Agder og Aust-Agder fylker, undtagen Arendal by). *B. A. Albert* (R.), konsul.

Stavanger (Rogaland fylke). *L. Buch Hansen* (R¹), konsul.

Egersund. *Gabriel Albrehtsen*, vicekonsul, Hagesund. *Theodor Nordbø jr.*, vicekonsul.

Trondheim (Møre og Romsdal, Nord-Trøndelag, Sør-Trøndelag, Nordland, Troms og Finmark fylker). *J. B. Lysholm* (R.), konsul.

Vicekonsuler.

Bodø. *Christian A. Jakheilm.*

Hammerfest. *Arne Wæraas.*

Harstad. *Kristoffer Holst* (R¹).

Kristiansund. *Svein Juel.*

Narvik. *P. Bjørnstad* (R.).

Tromsø. *Karl Jacob Dons.*

Vardø. *Kristian Voie.*

Ålesund. *Peder Julius Sandvig.*

Organisationen for Økonomisk Samarbejde og Udvikling (OECD).

6, Rue Jean Richepin, Paris XVI. Tlf. 504-12-70.

Ambassadør *V. H. Hoelgaard* (K.), f. 13, leder af Danmarks faste delegation ved OECD (38).

Ambassaderåd *Børge Vagner Blønd*, f. 28, ambassade-sekretær (O.).

Sekr. i finansdep. *Jørgen Funder*, attaché (O.).

Sekretær i landbrugsmin. *Jørgen Skovgaard Nielsen*, f. 42, attaché (O.).

523

Pakistan.

Islamabad. Ambassade.

00th Street, 121, Ramna ³/₁, Islamabad. Tlf. 24 210.

Ambassadør: se Iran.

Ambassaderåd, handelsattaché *Mogens Holm Pedersen*, f. 30, chargé d'affaires a. i. (O.).

Attaché *Bernt Hendrichsen Bang*, f. 24, kancellist.

Karachi. *Frede Aage Damgaard*, konsul.

Panama.

Panama. Ambassade.

Ambassadør: se Colombia.

Handelsattaché: se Colombia.

Landbrugsråd: se Venezuela.

Panama. Generalkonsulat (med distrikt omfattende Panamakanalonen). *W. Ishoy* (R¹), (Chr.X.Fr.M.), generalkonsul.

Sven-Olov Ruben Fahlgren, vicekonsul.

Colon (indbefatter havnebyen Cristóbal). *George Robert Downing*, konsul.

Paraguay.

Asunción. Ambassade.

Ambassadør: se Argentina.

Ambassadesekretær: se Argentina.

Asunción. Generalkonsulat. *N. E. Rasmussen* (R.), generalkonsul.

Peru.

Lima. Ambassade.

Camino Real 479 8 piso, San Isidro, eller Castilla 3570 (Postbox), Lima. Tlf. 40 75 12, 40 75 42, 40 75 86.

J. F. A. Holck Colding (R¹), f. 15, overordentlig og befuldmægtiget ambassadør (36). Till. akkrediteret i La Paz.

Torben Egholm Simonsen, f. 40, ambassade-sekr. (O.), till. anmeldt i La Paz.

Vicekonsul *Erik Emby*, f. 20, kancellist.

Lima. Generalkonsulat. — — —, generalkonsul.

Callao. *A. Musso Woencckhaus* (R.), konsul.

Vicekonsuler.

Iquitos. *Lewis C. J. Power.*

Mollendo. *M. J. Flanagan* (R.).

Philippinerne.

Manila. Ambassade.

Ambassadør: — — —

Charge d'affaires a. i.: se Indonesien.

Manila. (Republikken Philippinerne), *Per Ryding*, generalkonsul.

Peder Andreasen, vicekonsul.

Kai Kirk Sorensen, vicekonsul.

Polen.

Warszawa. Ambassade.

Staroscinska 5, Warszawa XII. Tlf. 45 00 56.

C. D. Holten Eggert (K.), f. 12, overordentlig og befuldmægtiget ambassadør (38).

Martin Kofod, f. 37, 1. ambassade-sekretær (O.).

Allan Malta Maltarp, f. 38, Handelsattaché.

Attaché *Jorn Andersen*, f. 42, kancellist.

Szczecin. *Claes Erik Winberg*, konsul.

Portugal.

Lissabon. Ambassade.

Rua Castilho 14-3º Lisboa.

Tlf. 539427/28,

Fru *Bodil G. Begtrup* (K.), (D.r.K.M.), f. 03, overordentlig og befuldmægtiget ambassadør (38).

Niels Bodelsen, f. 34, ambassade-sekretær (O.).

Jens Barfod, ambassadepræst.

Konsul *Carl Heinz Harpsøe*, vicekonsul.

Landbrugsråd: se Spanien.

Attaché for færøske erhvervsanliggender: se Italien.

Lissabon. *António Eduardo Ferreira Pinto Basto*, generalkonsul.

Vicekonsuler.

Horta, Faial (Azorerne). *F. A. de Azevedo e Castro* (R.).

Ponta Delgada (San Miguel, Azorerne). Konsul *Cornélio Maria Joao Rieff*.

Funchal (Madeira). *Rui de Oliveira Dias do Nascimento*, konsul.

Porto. *Abel Morais Campos*, konsul.

— — — vicekonsul.

Afrika.

Lourenço Marques (Mozambique). *Andrew Richardson*, konsul.

Beira. — — — vicekonsul. Danske konsulære opgaver varetages midlertidigt af den norske vicekonsul.

Luanda (Angola). *F. Hollis* (R¹), konsul.

San Vincent (Capoverdiske øer). *G. Heenan* (R.), vicekonsul.

Rumænien.

Bukarest. Ambassade.

Alea Modrojan 20, Bukarest. Tlf. 33 28 90.

T. Busck-Nielsen (K.), f. 13, overordentlig og befuldmægtiget ambassadør (38). Till. akkrediteret i Sofia.

Bent Brogaard, f. 30, handelsråd.

Attaché *Jørgen Sørensen*, f. 41, kancellist.

Rwanda.

Kigali. — — — konsul.

Jørgen Hansen, vicekonsul.

524

El Salvador.

San Salvador. Ambassade.
Ambassadør: se Mexico.
Ambassadesekretær: se Mexico.
Handelsråd: se Mexico.
Landbrugsråd: se Venezuela.
San Salvador. Generalkonsulat. *S. V. Raun* (R¹),
(Chr.X.Fr.M.), generalkonsul.
Svend V. Raun, jr., vicekonsul.

San Marino.

Generalkonsul *Alessandro Berti*, konsul (bor i Firenze, hvorfra konsulatets forretninger varetages).

Saudi Arabien.

Riyadh. Ambassade.

Ambassadør: se Libanon.

Handelsattaché: se Libanon.

Jeddah. Generalkonsulat. *A. A. Juffali* (R.), general-konsul.

H. C. Holm Hansen, konsultssekretær.

Bern. Ambassade. Schweiz.

Thunstrasse 86, 3006 Bern. Tlf. 44 40 40 og 44 30 42.

M. G. I. Melchior (K.D.M.), (F.M.2*), f. 04, overord. og befuldmægtiget ambassadør (38).

Ambassaderåd *J. V. Ege* (R.), f. 25, ambassade-sekretær (O.).

Handelsråd: se Zürich.

A. Schreiber (R¹), f. 03, fiskeriråd (till. anmeldt i Paris, Rom og Wien).

Statskonsulent *Helmer Bendixen*, f. 18, landbrugs-råd (till. anmeldt i Beograd og Wien).

Bern (kantonen Bern). *W. E. Zesiger*, konsul.

Basel (kantonerne Basel by, Basel land og Solothurn). *Peter Goth*, konsul.

Genève (kantonen Genève). Generalkonsul *Robert F. R. Ador* (R.), konsul.

Lausanne (kantonerne Vaud, Valais, Fribourg og Neuchâtel). Generalkonsul *Bernard-Louis Ischy*, konsul.

Lugano (kantonen Tessin). *C. Ronchetti* (R.), konsul.

Zürich. Generalkonsulat (kantonerne Zürich, Zug, Luzern, Unterwalden, Uri, Schwyz, Glarus, Graubünden, Appenzell, Thurgau, Schaffhausen og St. Gallen). Handelsråd, konsul, fru *Edith Yozall*, f. 20, udsendt fg. generalkonsul. (Generalkonsul for fyrstendømmet Liechtenstein).

Senegal.

Dakar. Ambassade.

Ambassadør: se Marokko.

Ambassadesekretær: se Marokko.

Dakar. Generalkonsulat.

E. Jacobsen (R¹), generalkonsul

F. L. Norgaard, (R.), konsul.

Sierra Leone.

Freetown. *Peter Newton Harris*, konsul.

Singapore.

Singapore. Ambassade.

Rooms 13/14, 10th floor, Supreme House, Penang Road, P.O. Box 176, Killiney Road, Post Office, Singapore 9. Tlf. 36 24 88.

Ambassadør: — — —

F. L. Norgaard (R.), konsul.

Handelsråd *Knud Werner Rasmussen*, f. 26, chargé d'affaires a. i.

Singapore. Generalkonsulat. *Jørgen Reinholdt*, general-konsul.

Vicekonsul *Henning Loesch*, konsultssekretær.

Somalia.

Mogadiscio. *Ali Sheikh Mohammed*, konsul.

De Socialistiske Sovjetrepublikkers Union.

Moskva. Ambassade.

9, Pereulok Ostrovskovo, Moskva. Tlf. 20 27866.

A. Svart (K.), (Chr.X.Fr.M.), f. 18, overordentlig og befuldmægtiget ambassadør (38), till. akkrediteret i Ulan Bator.

Ambassaderåd *E. Andersen* (R.), f. 20, ambassade-sekretær (31).

Mogens Bent Svahn, f. 40, ambassadesekretær (O.).

Attaché *Flemming Pedersen*, f. 38, kancellist.

Attaché *Lars Guldborg*, f. 46, kancellist.

— — —, landbrugsråd.

Spanien.

Madrid. Ambassade.

Calle de Serrano 63, Madrid 6. Tlf. 2-26 82 96.

A. Christiansen (K.), f. 06, overordentlig og befuldmægtiget ambassadør (38).

Nils Henrik Knupper Skouenborg, f. 41, ambassade-sekretær (O.).

Ole Philipson, f. 31, handelsråd.

Statskonsulent *Sven Evendt* (R.), f. 11, landbrugs-råd.

Attaché for færøske erhvervsanliggender: se Italien.

Madrid (provinserne Madrid, Avila, Segovia, Soria, Guadalajara, Cuenca, Toledo og Ciudad Real). Generalkonsul *E. V. Kirkegård* (R¹), (Chr.X.Fr.M.), konsul.

K. D. Salling (R.), vicekonsul.

Algeciras. *Fidel Tapia Serrano*.

Alicante (provinserne Alicante, Albacete og Murcia).

L. A. Conti Olsen (R.), konsul.

Alejandro Olsen Senante, vicekonsul.

Vicekonsuler.

Cartagena (byen Cartagena). *I. J. Siljeström Schjetlein* (R.).

Torreveija (byen Torreveija). *S. Ballester Torregrosa* (R¹).

Barcelona. Generalkonsulat (provinserne Barcelona, Gerona, Lérida, Tarragona, Huesca, Zaragoza).

S. Bull (R.), generalkonsul.

Palamos (provinserne Gerona). *Félix Ribera Casamada*, vicekonsul.

Tarragona (byen Tarragona). *A. B. Eltes* (R.), vicekonsul.

Bilbao (provinserne Vizcaya, León, Zamora, Salamanca, Burgos, Palencia, Valladolid, Alava og Logroño).

P. E. Lindegaard (R.), konsul.

Cadiz (provinserne Cadiz, Huelva, Badajoz og Cáceres). *E. B. Torquemada* (R¹), konsul.

Vicekonsuler.

Huelva (byen Huelva). *M. M. Navarro* (R.),

Jerez de la Frontera (byen Jerez de la Frontera). *M. M. González Gordón* (R¹).

La Coruña (provinserne La Coruña og Lugo). *Secundino Alvarez Tomé*, konsul.

El Ferrol del Caudillo (byen El Ferrol del Caudillo). *Carlos Gonzalo Antón Miranda*, vicekonsul.

Las Palmas (provinserne Las Palmas). *Pedro del Castillo y Bravo de Laguna*, konsul.

Málaga (provinserne Málaga, Granada, Jaén og Almería). — — — konsul.

Vicekonsul *Knud Kirstein*, konsulsatssekretær.

Almeria (byen Almeria). *J. L. Esteller Rodriguez* (R¹), konsul.

Palma de Mallorca (de baleariske øer). *J. Manera Balaguer* (R.), konsul.

San Sebastian & Pasajes (provinserne Guipuzcoa og Navarra). *Francisco Gáscue Rodriguez* (R¹), konsul.

Santa Cruz de Tenerife (provinzen Santa Cruz de Tenerife). Generalkonsul *P. C. Larsen* (R¹), konsul. — — —, vicekonsul.

Santander (provinserne Oviedo og Santander). *M. Mowinkel von Tangen*, konsul.

Sevilla (provinserne Sevilla og Córdoba). *Jon Gustaf Siljeström*, konsul.

Valencia (provinserne Valencia, Castellon og Teruel). *S. Juliá Cabanes* (R.), konsul.

Manuel Nacher-Planells, vicekonsul.

Gandia (byen Gandia). *Antonio Mayáns López*, vicekonsul.

Vigo (provinserne Pontevedra og Orense). *M. A. Tomé* (R¹), konsul.

Afrika.

Ceuta (Ceuta). *F. Rutz Sánchez* (R.), konsul.

Republikken Sri Lanka (Ceylon.)

Colombo. Ambassade.

Ambassadør: se Indien.

Ambassaderåd: se Indien.

Ambassadesekretær: se Indien.

Attaché: se Indien.

Colombo (Ceylon). Generalkonsulat: *E. Langhoff Straarup* (R.), generalkonsul.

Prince Building, Sir Baron Jayatilaka Mawatha, P. O. B. 161, Colombo 1. Tlf. 26 805

Peter Hoersman, vicekonsul.

526

Storbritannien og Nordirland, Forenede Kongerige, med kolonier etc.

London. Ambassade.

29 Pont Street, London SW1X OBA. Tlf. 584 0102.

E. E. Kristiansen (K¹), f. 12, overord. og befuldmægtiget ambassadør (40). Tillige akkrediteret i Dublin. Gesandt *K. E. Willumsen* (R¹), f. 18, ambassaderåd (36).

A. C. Jönsson (R.), f. 35, 1. ambassadesekretær (O.). *Carsten Søren Mogensen*, f. 43, ambassadesekr. (O.). Attaché, fru *Esther Margrethe Buch*, f. 16, konsul (20).

Ambassaderåd *H. E. Agerbak* (R¹), f. 10, kultur- og presseattaché (36).

Niels-Peter Albertsen, f. 43, ass. kultur- og presseattaché.

Statskonsulent *Mogens Munch*, landbrugsråd.

N. E. Schultz-Petersen, ass. landbrugsattaché.

Poul-Erik Fabricius (N.St.O.3¹), ambassadeprest.

Ambassadens økonomiske og konsulære afdeling.

67 Pont Street, London SW1X OBQ. Tlf. 584 0102.

S. A. Nielsen (R¹), f. 21, økonomisk rådgiver (36). Konsul *Søren Voss*, f. 33, 1. ambassadesekretær (O.). Civing. *Erik Bohr*, f. 20, industriråd.

Afdelingschef i handelsmin. licenskontor *J. Gregeresen* (R.), rådgiver vedr. multilaterale råvare-spørgsmål.

Fuldmægtig i handelsmin. *Finn Abrahamsen*, f. 35, attaché.

Vicekonsul *Niels Kristensen*, f. 26, kancellist.

Ambassadens handelsafdeling.

67 Pont Street, London SW1X OBQ. Tlf. 584 0102.

Niels Erik Buch-Hansen, f. 18, handelsråd.

Attaché *Thorvald Frigast Germer*, f. 10, konsul.

Oberst, Hs. Højhed Prins *Georg* (R.E.D.M.), (Chr. X. M.M.), (M.T.Kha.), f. 20, forsvarsattaché (till. anmeldt som forsvarsattaché i Haag).

Odmar Skardhamar, f. 08, handelsattaché for færøske erhvervsanliggender (bor i Aberdeen, 150 Market Street).

Vicekonsuler.

Deal, Dover og Ramsgate. *R. B. Ryeland* (R.).

Great Yarmouth. *Alan John Hall*.

Harwich. *Reginald Arthur Spencer*.

Jersey (Normanniske øer). *J. W. Huelin* (R.).

King's Lynn. *E. E. Wharton*.

Lowestoft. *Victor I. E. Wiltshire*.

Portsmouth. *Peter Goodman*.

Shoreham by Sea. — — —

Southampton. *M. G. Ackerley*.

Wisbech. Konsulatsforretningerne varetages indtil videre af ambassaden.

Birmingham (grevskaberne Leicester, Rutland, Stafford, Warwick og Worcester). *K. E. T. Teisen*, konsul.

Bristol (grevskaberne Cornwall, Devon, Dorset, Gloucester, Somerset og Wiltshire). *Arnold Wilhelm Bråtgård* (R.), konsul.

Vicekonsuler.

Falmouth. *Philip H. Fox*.

Fowey. *D. E. Ross Carter*.

Plymouth & Dartmouth. *Ronald Francis Vosper*.

Cardiff (grevskaberne Brecknock, Cardigan, Carmarthen, Glamorgan, Hereford, Monmouth, Pembroke og Radnor). *Derek Lewis Smithson*, konsul.

Newport (Mon.). *Sidney Joseph Rees*, vicekonsul.

Swansea. *David A. Jenkins*, vicekonsul.

Edinburgh-Leith (grevskaberne Aberdeen, Angus, Banff, Berwick, Caithness, Clackmannan, East Lothian, Fife, Inverness, Kincardine, Kinross, Midlothian, Moray, Nairn, Orkney, Peebles, Perth, Ross og Cromarty, Roxburgh, Selkirk, Shetland, Stirling, Sutherland og West Lothian). *Robin Somervell Salvesen*, konsul.

Vicekonsuler.

Aberdeen. *Ramsay Patrick Hendry Pirie*.

Dundee. *David Hillocks Paterson*.

Fraserburgh. *G. A. Sheves* (R.).

Grangemouth. *G. L. Denholm* (R¹).

Kirkwall. *John Davie Manson Robertson*.

Lerwick. *L. Robertson* (R.).

Leven & Methil. *P. S. Lawson* (R.).

Stornoway. *Roderick Iain Maclean*.

Wick. *J. Graham* (R¹).

Glasgow (grevskaberne Argyll, Ayr, Bute, Dumbarton, Dumfries, Kirkcudbright, Lannark, Renfrew og Wigtown). Dr. *Simon Johannes Liebmann Iversen*, konsul.

Ardrrossan og Troon (Ayrshire). *Christopher John Montgomerie Alpine Mair*, vicekonsul.

Hull (grevskaberne North Riding, East Riding, Lincolnshire samt byen Goole). *G. W. Bayley* (R.), konsul.

Vicekonsuler.

Boston (Lincolnshire). *A. H. Read* (R.).
Goole. *Thomas Clayton Kettlewell*.
Grimsby. *David R. Smith*.

Middlesbrough og Stockton. *Herbert Norman Constantine*.

Liverpool (grevskaerne Anglesey, Caernarvon, Cheshire vest for linien Warrington-Kidsgrave, Cumberland, Denbigh, Flint, Furness, Lancashire vest for linien Warrington-Wigan-Clitheroe, Merioneth, Montgomery, Shropshire, Westmoreland samt øen Man). *E. A. G. Carøe* (R¹), (Chr.X.Fr.M.), konsul.
Charles Frederick Carøe, vicekonsul.

Vicekonsuler.

Fleetwood. *A. J. Lewis*.
Preston. *I. G. Parker* (R¹).
Whitehaven. *J. R. Oldfield* (R.).

Manchester (grevskaerne Cheshire øst for linien Warrington-Kidsgrave, Lancashire øst for linien Warrington-Wigan-Clitheroe, Derby, Nottingham samt West Riding med undtagelse af byen Goole). *W. C. E. Bacon* (R.), konsul.

Vicekonsuler.

Bradford & Leeds. — — —
Sheffield. *G. J. Balfour* (R.).

Newcastle on Tyne (grevskaerne Durham og Northumberland). — — —, konsul.

Vicekonsuler.

Berwick on Tweed. *G. B. Ayre* (R¹).
Hartlepool. *William Douglas Edgar*.
Sunderland. *A. G. Cameron* (R.).

Belfast (NordIrland). *Stanley Hamilton Corken*, kons.

Gibraltar. *John George Guggero*, konsul.

Amerika.

Nassau (Bahama-øerne). *Greta lady Oakes*, konsul.

Hamilton (Bermuda-øerne). *Alan Smith*, konsul.

St. John's (Antigua, Leeward øerne). *John Rodriguez Anjo*, konsul.

Belize City (Britisk Honduras). *James Matthew Dunnachie Murphy*, konsul.

Asien.

Hongkong. Generalkonsulat. *Jørgen Blücher Schönfeldt*, generalkonsul.

Vicekonsul: fru *Ellen Hjelde*, konsulssekretær.

527

Sudan.

Khartoum. Ambassade.

Ambassadør: se Forenede Arabiske Republik.

Ambassadesekretær: se Forenede Arabiske Republik.
Khartoum: *Hassan Agabani*, konsul.

Sverige.

Stockholm. Ambassade.

Gustav Adolfs Torg 14, 11186 Stockholm. Box 1638. Tlf. 23 1640.

Dr. phil. *E. Schram-Nielsen* (K¹), f. 11, overordentlig og befuldmægtiget ambassadør (40).

Ambassaderåd *M. Munck* (R.), f. 23, ambassadesekretær (O.).

Peter Ivar Westenholz Melchior, f. 36, ambassadesekretær (29).

Bengt Gjedding Jørgensen, f. 26, handelsråd.

Hans J. Rossen, f. 35, handelsattache.

Claus Becker, f. 22, presseråd.

Stockholm (Stockholm by, Stockholms len, Uppsala len, Södermanlands len, Örebro len, Västmanlands len, Kopparbergs len, Gävleborgs len, Västernorrlands len, Jämtlands len, Västerbottens len, Norrbottens len, Kalmar len, Östergötlands og Gotlands len). Konsulatsforretningerne varretages af ambassaden.

C. V. Andersen (K.D.M.), (Chr.X.Fr.M.), generalkonsul.

Gävle (Gävleborgs län). *Lennart Waldemar Gustaf Malmberg*, konsul.

Norrköping (Norrbottnens län). *John Göran Gustaf Crafoord*, konsul.

Örebro (Örebro län). *Anders Regnar Torstensson Åqvist*, konsul.

Vicekonsuler.

Hudiksvall. — — —

Härnösand. — — —

Kalmar. *R. Bruun* (R.).

Linköping. Konsul *T. O. A. Holm* (K¹), vicekonsul.

Luleå. — — —

Nyköping (Oxelösund). Konsul *C. P. S. Tham* (R¹), vicekonsul.

Oskarshamn. *W. Grauers* (R.),

Skellefteå. — — —

Sundsvall. Konsul *Gösta O. S. Kästrup* (R.), vicekons.

Söderhamn. *S. O. V. Brolin* (R.).

Umeå. Konsul *J. A. Lundberg* (R¹), vicekonsul.

Visby. Konsul *Carl Olof Kolmodin* (R.), vicekonsul.

Västerås. *Carl-Hakon Swenson*, vicekonsul.

Västervik. *Fredrik Lennart Nilsson*.

Ornsköldså. — — —

Göteborg. Generalkonsulat. (Göteborgs og Bohus len.

Hallands len, Älvsborgs len, Skaraborgs len, Värmlands len). *U. Trapp* (R.), generalkonsul.

Vicekonsul *Mogens Orloff*, konsulssekretær.

Halmstad. *Carl Gunnar Axel Nordlöf*, konsul.

Karlstad. *Sixten Stenholm*, konsul.

Vicekonsuler.

Borås. Konsul *C. A. H. Höglund* (R.), vicekonsul.

Falkenberg. Konsul *J. E. Skantze* (R¹), (Chr.X.Fr.M.), vicekonsul.

Lysekil. *C. A. Göthe Grusell*.

Marstrand. *O. L. Arvidson* (R¹).

Strömstad. *K. H. Gislén* (R.).

Uddevalla. Konsul *O. D. Thorburn* (R.), vicekonsul.

Varberg. Konsul *C. G. Almqvist* (R.), vicekonsul.

Malmö. Generalkonsulat. (Malmöhus len, Kristian-

stads len, Kronobergs len, Jönköpings len, Blekinge len). *E. P. Sorensen* (R.), generalkonsul.

Vicekonsul *S. I. V. Eliasson* (R.), (Chr.X.Fr.M.),

kancellist.

Hälsingborg. *Sven Gösta Wilhelm Svensson*, konsul.

Jönköping. *Nils Fredholm*, konsul.

Vicekonsuler.

Höganäs. *M. O. Arnberg* (R.).

Karlskrona. *Sven Jepson*, vicekonsul.

Karlskrona. *Lars-Erik Hedenbro*.

Kristianstad. Konsul *N.-G. A. Hagander* (R¹),

vicekonsul.

Landskrona. *Sune Gunnar Mörne*, vicekonsul.

Ronneby. *B. A. G. Nilsson* (R.).

Simrishamn. *Nils Gustaf Lundquist* (R.).

Sölvesborg. *O. B. Ståhl* (R.).

Trelleborg. Konsul *F. J. Malmros* (R.), vicekonsul.

Växjö. *C. W. Petri*.

Ystad. Konsul *A. W. Raihle* (R.), vicekonsul.

Den sydafrikanske Republik.

Johannesburg. Generalkonsulat. *J. O. Stephensen* (R.), f. 33, udsendt konsul (O.) for Den sydafrikanske Republik.

Vicekonsul *Per Skovgaard Andersen*, f. 41, kancellist.

8th. floor, Citibank Centre, 60 Market Street.
P. O. B. 5550. Johannesburg. Tlf. 838-7167/88.

Cape Town (Kapprovinsen). *Viggo Frederik Lindhard* (Chr.X.Fr.M.), konsul.

Vicekonsuler.

East London. *E. H. Andersen* (R.).

Port Elizabeth. *Frits Knudsen*.

Durban (Provinzen Natal). *G. A. Thygesen* (R.), kons.

Folkerepublikken Sydyemen.

Aden. Generalkonsulat. — — — generalkonsul.

Den arabiske Republik Syrien.

Damaskus. Ambassade.

Ambassadør: se Libanon.

Handelsråd: se Libanon.

Landbrugsråd: se Libanon.

Damaskus. Generalkonsulat. *Jean Anhoury*, generalkonsul*.

Aleppo (mohafazaterne Aleppo og Hama samt byen og distriktet Latakia). *Alfred A. Girardi* (R¹.), kons. Latakia. *R. A. Baracate* (R.), vicekonsul.

528

Den forenede Republik Tanzania.

I. P. S. Building, 10th floor, Azikiwe Street, P. O. Box 9171, Dar-es-Salaam. Tlf. 2 70 77

Dar-es-Salaam. Ambassade.

Ambassadør: se Kenya.

Ambassaderåd *Jørgen Christopher Holstein Bützow*, f. 26, chargé d'affaires a. i., ambassadesekretær (O.). Attaché *Leif King Larsen*, f. 32, kancellist.

Dar-es-Salaam (Zanzibar/Pemba og regionerne: Kystregionen, Dodoma, Iringa, Mbeya, Morogoro, Mtwara, Ruvuma, Tabora og Tanga). Konsulatsforretningerne varetages af ambassaden.

Moshi (Regionerne Arusha, Kigoma, Kilimanjaro, Mara, Mwanza, Shinyanga, Singida og West Lake) *O. V. R. Plessing* (R.), konsul.

Republikken Tchad.

Fort-Lamy. *Albert Foret*, konsul.

Thailand.

Bangkok. Ambassade.

10 Sol Attakarn Prasit, S. Sathorn Road, Bangkok.
Tlf. 86 39 30, 86 39 32, 86 39 36.

A. W. Kønigsfeldt (R¹.), f. 16, overord. og befuldmægtiget ambassadør (36). Tillige akkrediteret i Rangoon, Saigon og Vientiane.

Claus Juul Nielsen, f. 39, ambassadesekretær (O.), (till. anmeldt i Rangoon, Saigon og Vientiane).

Hans Jákup Kass, f. 37, handelsattaché.

Bangkok. Generalkonsulat. *Bent Klöcker Kierkegaard*, generalkonsul.

Tjekkoslavakiet.

Prag. Ambassade.

U Havlíckových Sadu 1, Praha 2, Vinohrady. Tlf. 25 47 15.

H. S. Møller (R¹.), f. 18, overordentlig og befuldmægtiget ambassadør (36).

Jørgen Rud Hansen Bøjer, f. 40, ambassadesekretær (O.).

Fiskeriattaché, se Belgien.

* Endnu ikke anerkendt.

Prag. Konsulatets forretn. varetages af ambassaden.

Togo.

Lomé. Ambassade.

Ambassadør: se Ghana.

Lomé. Fru *Naja Kalmar Ahialebedzi*, konsul.

Trinidad og Tobago.

Port of Spain. Generalkonsulat. *Richard Robert Huggins*, generalkonsul.

Tunesien.

Tunis. Ambassade.

138, Avenue de la Liberté, Tunis - B. P. 541. Tlf. 28 39 37.

J. D. Scheel (R¹.), (M.T.Kha.), overordentlig og befuldmægtiget ambassadør (36). Till. akkrediteret i Algier.

Vicekonsul *Per Bjørlie Flindt*, f. 41, kancellist.

Landbrugsråd: se Frankrig.

Tunis. Generalkonsulat. *Roger Joseph Bismuth*, generalkonsul.

Sfax. — — — vicekonsul.

Monastir. — — —, vicekonsul.

Tyrkiet.

Ankara. Ambassade.

Bölük Caddesi 14, Ankara. Tlf. 18 31 88.

S. A. Sandager Jeppesen (K.), (M.T.Kha.), (D.r.K.M.), f. 13, overord. og befuldmægtiget ambassadør (38). Till. akkred. i Bagdad.

Niels Neustrup, f. 27, l. ambassadesekretær (O.).

Istanbul (vilayerterne Istanbul, Kirklareli, Tekirdag, Edirne, Kocaeli, Bursa, Balikesir og Canakkale).

Generalkonsulat: — — — generalkonsul.

Konsul, irk. *Marie Ruffert*, f. 08, uds. kancellist.

Izmir (vilayetten Izmir). *H. Zacharie* (R.), konsul.

A. H. Lanthois (R.), vicekonsul.

Tyskland.

Forbundsrepublikken Tyskland.

Bonn. Ambassade.

Pfälzer Strasse 14, 53 Bonn. Tlf. 63 10 81.

E. Jørgensen (K.), f. 21, overordentlig og befuldmægtiget ambassadør (—).

P. M. Michaelson (R¹.), f. 24, ambassaderåd (36).

Ambassaderåd *C. J. Liebe* (R.), f. 23, ambassadesekretær (31).

P. Kaaris (R.), f. 35, økonomisk rådgiver (O.).

Henrik Wøhlk, f. 39, ambassadesekretær (O.).

Konsul *Poul Thorkild Petersen*, f. 17, kancellist (20).

Vicekonsul *Ernst Hansen*, f. 36, kancellist.

Oberst *P. E. M. O. Grüner* (R¹.), (H.T.H.), f. 19, forsvarsattaché.

Statskonsulent *Lars Aage Larsen*, f. 14, landbrugsråd.

Bent Skou, f. 31, kultur- og presseråd.

Kaj Josef Weber (Mex.A.A.5.), (Tun.R.O.5.), f. 21, handelsråd.

Hans Henrik Olsen, f. 32, industriattaché.

Flemming Reislev (B.K.5.), f. 36, fiskeriattaché. (Bor i Bruxelles).

Den danske militærmission i Berlin.

1 Berlin 30, Tiergartenstrasse 48. Tlf. 261 24 95 og 2618110.

— — —, chef (—), (Bor i Bonn.).

Ambassaderåd *J. O. B. Scavenius* (R¹.), f. 17, sous-chef (36).

Vicekonsul, fru *Ella Wassermann*, f. 11, kancellist.

Bent Skou, f. 31, kultur- og presseråd (bor i Bonn).

Kaj Joseph Weber (Mex.A.A.5.), (Tun.R.O.5.), f. 21, handelsråd (bor i Bonn).

Hans Henrik Olsen, f. 32, industriattaché (bor i Bonn).
Düsseldorf (Nordrhein-Westfalen). *Helmuth Kiepe*,
konsul.

Flensborg. Generalkonsul, professor, dr. phil. *T. M. T. Fink* (R.¹), f. 12, udsendt konsul (36) for Flensborg by- og landkreds, kredsene Nordfrisland og Slesvig samt den nord for Nord-Østersøkanalen beliggende del af Rendsborg-Egernfælde kreds.

239 Flensborg, Nordergraben 19. Tlf. 23 305.

(Danak postadresse: Postbox 21, Padborg).

Vicekonsul *Holger Nyvang Knudsen* (Fi.L.3¹), (Fi. O.F.K.2.), f. 22, udsendt kancellist.

Vicekonsul *Herluf Frederik Hansen*, kancellist.

Frankfurt am Main (landet Hessen). *Joseph Necker-mann*, konsul.

Vicekonsul, fru *Bente Milora*, f. 30, uds. kancellist.

Mannheim (Rhinland-Pfalz og Saar samt regeringsdistriktet Nordbaden). *E. H. P. E. F. Seest* (R.¹), konsul.

München (Bayern). *P. Heiberg Christensen* (R.), konsul.

Stuttgart (Sydbaden, Nordwürttemberg og Syd-württemberg-Hohenzollern). *A. A. T. F. Freiherr Varn-büler von und zu Hemmingen* (R.), konsul.

Hamburg. Generalkonsulat. Ambassadør *F. L. G. Schön* (K.), (M.T.Kha.), f. 07, udsendt general-konsul (38) for Hamburg med tilhørende land-område, Slesvig-Holsten (med undtagelse af de under konsulatet i Flensborg henførte områder). Nedre Sachsen samt Bremen med tilhørende land-område.

Heimhuderstrasse 75, 2 Hamburg-13. Tlf. 45 36 52/54.

Konsul *F. N. S. Dyrlund* (R.¹), f. 15, handelsråd (36).

Konsul *Otto Ludvig Hallenberg* (B.K.5.), f. 07, kan-cellist.

Bremen (Bremen by med tilhørende landområde og havnebyen Bremerhaven.) fru *Rita Dubbers Al-brecht*, konsul.

Hannover (Nedre Sachsen). Dr. jur. & phil. *E. Bergmann* (R.), konsul.

Wilhelmshaven. *Heinz Zeigerer*, vicekonsul.

Kiel. Dr. phil. *Hans-Carl Rüdell*, konsul.

Lubeck (Lübeck bykreds). — — — konsul.

530 Uganda.

Entebbe. Ambassade.

Ambassadør: se Kenya.

Kampala. *Jørn Bundgaard Nielsen*, konsul.

Ungarn.

Budapest. Ambassade.

Vérinalom ut 12/16, Budapest II. Tlf. 152-066.

Ambassadør: se Østrig.

Ambassaderåd *S. K. Kuchler Poulsen* (R.), f. 29, chargé d'affaires a. i., ambassadesekretær (O.).

Uruguay.

Montevideo. Ambassade.

Ambassadør: se Argentina.

Ambassadesekretær: se Argentina.

Montevideo. Generalkonsulat.

Jørgen Ulrich Larsen, generalkonsul.

Venezuela.

Caracas. Ambassade.

Edificio EASO, 17^o piso, Avda Francisco de Miranda, Chacalito, Apartado Chacao 61 169 Caracas. Tlf. 32 20 08 og 32 39 16/17.

Dr. polit. *A. Serup* (R.¹), f. 11, overordentlig og befuldmægtiget ambassadør (36). Tillige akkrediteret i Port au Prince og Santo Domingo.

Poul-Erik Larsen, f. 29, handelsråd.

Statskonsulent *Axel S. Nielsen*, landbrugsråd (till. anm. Bogota, Guatemala, Managua, Panama, Port au Prince, Quito, Rio de Janeiro, San Jose, San Salvador, Santo Domingo og Tegucigalpa).

Caracas. Konsulatsforretningerne varetages af ambassaden.

Generalkonsul *Gustavo de la Rosa* (R.), honorær kommerciel rådgiver.

Vicekonsuler.

Ciudad Bolivar. *Noël Valery*, vicekonsul.

La Guaria. *Tirso E. Tweebom*, vicekonsul.

Puerto Cabello. *F. Urbano Mijares*.

Puerto la Cruz. *M. A. Fermin* (R.).

Maracaibo. Generalkonsul *Carlos J. d'Empaire* (R.¹), konsul.

O. E. d'Empaire (R.), vicekonsul.

Den demokratiske republik Vietnam

Hanoi. Ambassade.

Ambassadør: se Kina.

Vietnam.

Saigon. Gesandtskab.

Gesandt: se Thailand.

Legationssekretær: se Thailand.

Handelsattaché: se Thailand.

Saigon. *Steffen Bjørn Hanssen*, konsul.

Republikken Zaire (Congo).

Kinshasa (ex. Leopoldville) Ambassade.

Building Foreacom, 6ième étage, B. P. 1446, Kinshasa. Tlf. 24170.

B. G. Johns (R.¹), f. 22, overordentlig og befuldmægtiget ambassadør (36). Tillige akkrediteret i Brazzaville.

Attaché *Rolv Alsfelt*, f. 43, kancellist.

Konsuler og vicekonsuler:

Matadi. (Provinsen Bas-Zaire). *Robert Cornélius Flora Vlamincx*, konsul.

Lubumbashi (ex. Elisabethville). (Provinsen Shaba) (ex. Katanga), *Norbert Lozet*, konsul.

Zambia.

Lusaka. Ambassade.

Independence Avenue 352, P. O. Box RW 299, Lusaka, Tlf. 51 034.

Ambassadør: se Kenya.

1. ambassadesekretær *Erik Skov*, f. 31, chargé d'affaires a. i., ambassadesekretær (29).

Den Arabiske Republik Ægypten.

Kairo. Ambassade.

12, rue Hassan Sabri, Zamalek, Kairo. Tlf. 80 20 01/02.

K. V. Mortensen (R.¹), (D.r.K.M.), f. 25, overordentlig og befuldm. ambassadør (36). Till. akkrediteret i Addis Ababa og Khartoum og Tripoli.

1. ambassadesekretær *Erling Harald Nielsen*, f. 37, ambassadesekretær (O.), (till. anmeldt i Addis Ababa og Khartoum).

Vicekonsul *Jørgen Holm Jensen*, f. 46, kancellist.

Kairo. Konsulatsforretningerne varet. af ambassaden.

Konsuler og vicekonsuler:

Port Said (guvernementerne Port Said, Ismailia og Suez). Konsulatsforretningerne varetages af ambassaden i Kairo.

Alexandria. Generalkonsul *E. A. I. Polack* (R¹), konsul.

— — — vicekonsul.

Æthiopien.

Addis Ababa. Ambassade.

Ambassadør: se Ægypten.

Ambassadesekretær: se Ægypten.

Addis Ababa. Generalkonsulat. *A. D. H. Johannes* (R.), generalkonsul.

Østrig.

Wien. Ambassade.

Führichgasse 6, 1015 Wien. Tlf. 527904/5.

J. Knox (K.D.M.). f. 04, overordentlig og befuld-
mægtiget ambassadør (38). Till. akkrediteret i Bu-
dapest. Till. Danmarks faste repræsentant ved
I.A.E.A. og UNIDO.

Ambassaderåd, fru *Nanna Dahlerup* (R.), f. 25. am-
bassadesekretær (31).

Sven-Aage Andersen, f. 23, handelsråd.

Landbrugsråd: se Schweiz.

Fiskeriråd: se Schweiz.

Wien. Generalkonsulat. Dr. *R. Kwizda* (R.), general-
konsul.

Richard Peter Kwizda, vicekonsul.

Innsbruck (Forbundslandene Vorarlberg og Tyrol).

Dr. *R. Hittmair* (R.), konsul.

Salzburg (Forbundslandene Salzburg og Oberöster-
reich). *Anton Dick*, konsul.

Øvre Volta.

Ouagadougou. Ambassade.

Ambassadør: se Ghana.

534 Udenrigsministeriets udetillægssævn.

(Jfr. § 9 i lov nr. 7 (B) af 26 april 1961).

Christiansborg, K.

Formand.

Departementschef *P. Bjørn Olsen*.

Medlemmer.

Valgt af folketinget:

Overlærer *R. Lysholt Hansen*, M.F.

Fhv. indenrigsminister *Ove Hansen*, M.F.

Oberst *A. J. C. Møller* (R¹), (H.T.H.),

Direktør *Arne Christiansen*, M.F.

Højskoleforstander *Poul Dam*, M.F.

Valgt af udenrigsministeriet:

Direktør for udenrigsmin., ambassadør *T. H. Rønne*
(K.).

Udenrigsråd, ambassadør *V. U. Hammershaimb* (K.),
(M.T.Kha.).

Sekretær.

Kontorchef i udenrigsmin. *H. Hazthausen* (R¹).

Udenrigsministeriets Ejendomsævn.

(Jfr. § 9 i lov nr. 109 af 26 april 1961).

Formand.

Kontorchef i boligmin. *J. H. Smith* (R.).

Medlemmer.

Chefen for udenrigsmin. administrationsafd., uden-
rigsråd, ambassadør *V. U. Hammershaimb* (K.),
(M.T.Kha.).

Kontorchef i udenrigsmin. *H. Halck* (R¹).

Kontorchef i økonomi- og budgetmin. *Leo Nielsen*.

Bygningsagkyndige.

Arkitekt *S. G. Albinus* (R¹).

Sekretær.

Ekspeditionssekretær i udenrigsmin. *Inge Ammen-
torp* (R.).

Det rådgivende udvalg vedrørende Danmarks erhvervsfaglige forbindelse med andre lande m. v.

Formand.

Chefen for udenrigsmin.s handelsafd.

Medlemmer.

Repræsentanter for udenrigsministeriet:

Chefen for administrationsafdelingen.

Chefen for erhvervskontorerne.

Endvidere repræsentanter for:

Handelsmin.

Landbrugsmin.

Fiskerimin.

Sekretariatet for Danmarks Erhvervsfond.

Industrirådet.

Grosserer-Societetets Komité.

Provinshandelskammeret.

Landbrugsrådet.

De samvirkende danske Husmandsforeninger.

Håndværksrådet.

Danske Bankers Fællesrepræsentation.

Dansk Ingeniørforening.

Danmarks Rederiforening.

Sekretær.

Sekr. i udenrigsmin. *Torben Mailand Christensen*.

Nedrustningsudvalget.

Formand.

Formand for Atomenergikommissionens forretnings-
udvalg, departementschef *H. H. Koch* (S.K.D.M.).

Medlemmer.

Fhv. minister *Frode Jakobsen*, M.F.

Fhv. minister *K. C. E. Østergaard* (R.), (F.H.T.).
(Hjv.Ft.), M.F.

Fhv. minister *P. Hartling* (K.), M.F.

Sekretariatschef *Arne Stinus*, M.F.

Redaktør *Gert Petersen*, M.F.

Chef for Hærens Ingeniør- og ABC-skole, oberst
P. V. Valstorp (R¹), (H.T.H.).

Professor ved Danmarks tekniske Højskole, civing.
P. L. Ølgaard.

Afdelingsleder ved statens seruminstitut, dr. phil.
Jørgen J. Leerhøj.

Ambassadør *S. G. Mellbin* (R¹).

Kontorchef i forsvarsmin. *J. Wahl*.

Konsulent i statsmin. *H. V. Gottlieb* (R.).

Kontorchef i udenrigsmin. *V. Villadsen* (R.).

Sekretær.

Sekretær i udenrigsmin. *Jens G. Poulsen*.

Det rådgivende udvalg vedrørende retsordenen på havet.

Udvalget, der blev nedsat i januar 1971, har til opgave at følge de internationale forhandlinger om retsordenen på havet, herunder om havbundens udnyttelse, territorialfarvandet, fiskerigrænser m. v., og at analysere forslag på dette område med henblik på at rådgive regeringen ved tilrettelæggelsen af den danske holdning under internationale forhandlinger og konferencer.

Udvalgets sammensætning:

Formand.

Udenrigsråd *W. F. McIlquham Schmidt* (K.), udenrigsmin.

Medlemmer.

Kontorchef *P. Fergo* (R¹.), udenrigsmin.
 Professor, dr. jur. *M. Sorensen* (R.), udenrigsmin.s rådgiver i folkeret.
 Kontorchef *H. Lund*, finansmin. tolddepartementet.
 Departementschef *J. Nørgaard* (K.), fiskerimin.
 Kontorchef *J. Wahl*, forsvarsmin.
 Orlogskaptajn *P. Garde*, forsvarskommandoen.
 Afdelingschef *M. Thamsborg* (R.), søkortarkivet.
 Ekspeditionssekretær *H. E. Andreassen*, handelsmin.
 Afdelingschef *J. Gersing*, justitsmin.
 Kontorchef *H. J. Lassen* (R.), min. for Grønland.
 Ekspeditionssekretær *Erik Alsøe*, min. for offentlige arbejder.
 Sekretær, fru *Kirsten Fastrup*, statsmin.
 Amtmand *K. O. Møller* (K.), kommitteret i internationale sager, miljøstyrelsen.

Sekretariat.

Ekspeditionssekretær *G. Blæhr* (R.), udenrigsmin.
 Sekretær *Peter Brückner*, udenrigsmin.

Styrelsen for internationalt udviklingssamarbejde.

I henhold til lov nr. 297 af 10. juni 1971 om internationalt udviklingssamarbejde er der nedsat en „Styrelse for Internationalt Udviklingssamarbejde“. Styrelsen er rådgivende for udenrigsministeren ved gennemførelsen af de opgaver, der i medfør af loven om internationalt udviklingssamarbejde er pålagt ministeren.

Styrelsen omfatter indtil 9 medlemmer, der udnævnes af ministeren for internationalt udviklingssamarbejde for en periode af 3 år.

Styrelsens sammensætning pr. 1. september 1972 er følgende:

Formand.

Professor*, dr. oecon. *Kjeld Philip*.

Medlemmer.

Professor v. Den kgl. Veterinær- og Landbohøjskole *Carl Thomsen*, næstformand.
 Suppleant: professor *N. O. Rasbech* (R¹).
 Vicedagslæge, fru *Inge Jespersen*.
 Suppleant: professor, overlæge, dr. med. *B. Friis-Hansen*.
 Forstander *Chr. Kelm Hansen*.
 Suppleant: Direktør, cand. jur. *O. Rydeng* (R.).
 Dir. i Landbrugsrådet, cand. jur. *N. C. Kjærgaard* (K.).
 Suppleant: sekretariatschef *Jørgen Pedersen*.
 Direktør, cand. polit. *Ove Munch*.
 Suppleant: Direktør *J. Ammundsen* (R.).
 Sekretariatschef, cand. polit. *Clemens Pedersen*.

suppleant: Direktør *Erik Hauerslev*.
 Redaktør, cand. mag. *Tue Rohrsted*.
 Suppleant: Stud. mag. *Uffe Torm*.
 Sekretær *Svend Bache Vognbjerg*, Landsorganisationen De samvirkende Fagforbund.
 Suppleant: sekretær *Peer Carlsen*.

Tilforordnede.

Kontorchef i finansmin. *H. Boserup*.
 Ministersekr. i fiskerimin. *Mogens Nielsen*
 Ekspsekr. i Sekretariatet for Danmarks Erhvervsfond *E. Fisker* (for handelsmin.).
 Kontorchef i boligmin. *R. Engberg* (R¹).
 Sekr. i indenrigsmin. *Ole Forsting*.
 Afdelingschef i landbrugsmin. *H. J. Kristensen*.
 Fuldm. *Jørgen Gundersen*, for arbejds- og socialmin.s internationale afdeling.
 Kontorchef i boligmin. *E. Engberg* (R¹).
 Kontorchef i undervisningsmin. *E. G. H. E. Drostby* (R.).

Observatører.

Konsulent, cand. merc. *Ole Bang*, Mellemfolkeligt Samvirke.
 Sognepræst, pastor *Finn Ellerbæk-Petersen*, Dansk Missionsråd.

Endvidere er nedsat et „Råd for Internationalt udviklingssamarbejde“ på indtil 75 medlemmer, hvib opgave det er at følge styrelsens virksomhed, modtage beretning fra styrelsen og fremkomme med råd og henstillinger. Ministeren for internationalt udviklingssamarbejde udnævner rådets medlemmer for en periode af 3 år.

Sekretariatsforretningen i forbindelse med styrelsens og rådets virksomhed varetages af udenrigsmin.s afdeling for internationalt udviklingssamarbejde (DANIDA), Amaliegade 7, 1256 K. (Se afdeling 414).

Industrialiseringsfonden for Udviklingslandene.

Fonden er oprettet ved lov nr. 94 af 19 marts 1962 med senere ændringer om teknisk samarbejde med udviklingslandene, jf. nu lov nr. 297 af 10. juni 1971 om internationalt udviklingssamarbejde.

Fonden er oprettet som en selvejende institution med henblik på at fremme den erhvervsmæssige udvikling i udviklingslandene ved fremme af investeringer i disse lande i samarbejde med dansk erhvervsliv.

Fondens midler tilvejebringes ved overførsel til fonden af statsmidler. Fonden kan derudover modtage bidrag fra erhvervsorganisationer, enkeltvirksomheder eller private i form af kontante tilskud eller garantikapital.

Fonden ledes af en bestyrelse, hvis medlemmer udnævnes af udenrigsministeren. Fondens daglige forretninger forestås af en direktør, der ligeledes udnævnes af udenrigsministeren.

Bestyrelsens sammensætning pr. 1. september 1972 er følgende:

Formand.

Professor, dr. oecon. *Kjeld Philip*.

Medlemmer.

Bankdirektør *H. Mægaard Nielsen* (R¹), næstformand.
 Direktør *H. Brüniche-Olsen* (R.).
 Direktør *Ebbe Groes*.
 Udenrigsråd *P. S. Groot* (R¹).
 Udenrigsråd *H. E. Kastoft*.

Direktør *Bent Richnagel*.

Fondens kontor.

Bredgade 32 A, 1200 Kbhvn K. Tlf. (01) 14 25 75.

Direktør *H. Aaberg* (R¹).

Instituttet for Udviklingsforskning

Set. Annø Plads 5, 1250 Kbhvn K.

Instituttet er i henhold til lov nr. 297 af 10. juni 1971 om internationalt udviklings samarbejde en selvstændig institution under udenrigsministeren.

Instituttets opgave er at foretage, fremme og offentliggøre undersøgelser af problemer vedrørende udviklingslandenes økonomiske, sociale og øvrige samfundsmæssige udvikling, at indsamle dokumentationsmateriale samt at følge den løbende forskning i og uden for Danmark på de nævnte områder.

Instituttet kan dels selvstændigt tage undersøgelsesopgaver op inden for sit arbejdsområde, dels påtage sig opgaver i samarbejde med eller efter opfordring fra andre myndigheder, institutioner og organisationer, der er særligt interesserede i udviklingslandenes problemer.

Instituttets udgifter afholdes af statskassen.

Instituttet ledes af en direktør, der udnævnes af udenrigsministeren efter indstilling fra et forskningsråd. Forskningsrådet, der består af indtil 20 medlemmer, udnævnes af udenrigsministeren for 3 år ad gangen.

Instituttet:

Professor *Thorkil Kristensen*, direktør.
Mag. scient. *Per Kongstad*, forskningsleder.

Formand for forskningsrådet.

— — —

Fondet for dansk-finsk samarbejde.

(Lov nr. 180 af 5 juni 1959. Fundats 29 april 1960).

Statministeriet, Christiansborg, 1218 K. Tlf. 11 30 38.

Oprettet med det formål at bidrage til øget forståelse og samarbejde mellem Danmark og Finland på kulturelle og andre områder. Kapital: ca. 2.7 mill. kr. Bestyrelsen udpeges af ministeren for udenrigsøkonomi, europæiske markedsanliggender samt nordiske anliggender.

Formand.

Professor, dr. phil. *P. H. N. Bach* (K.).

Efter indst. fra rektorerne for universiteterne og andre højere læreanstalter.

Medlemmer.

Højesteretsdommer *M. Hvidt* (K.).

Efter indst. fra formand og næstformænd for arbejdsretten.

Kontorchef i min. f. kulturelle anliggender *W. A. Weincke* (R¹).

Direktør *O. Harkjær* (R.).

Efter indst. fra Foreningen Norden.

Konsulent i udenrigsmin. *L. Blinkenberg* (R.).

Sekretær.

Sekretær i statsmin. *S.-O. Olsen*.

Fondet for dansk-islandsk samarbejde.

(Lov nr. 180 af 5 juni 1959. Fundats 29 april 1960).

Christiansborg slot, 1218 K. Tlf. (01) 11 30 38.

Oprettet med det formål at bidrage til øget forståelse og samarbejde mellem Danmark og Island på kulturelle og andre områder. Kapital: ca. 1,5 mill. kr. Bestyrelsen udpeges af ministeren for uden-

rigsøkonomi, europæiske markedsanliggender samt nordiske anliggender.

Formand.

Chefredaktør *B. A. Koch* (R.).

Medlemmer.

Amtmand *S. Wechseltmann* (K¹.D.M.).

Efter indst. fra formand og næstformænd for Arbejdsretten.

Professor dr. phil. *Svend Åge Jensen Ellehøj*.

Efter indst. fra rektorerne for universiteterne og andre højere læreanstalter.

Direktør *O. Harkjær* (R.).

Efter indst. fra Foreningen Norden.

Konsulent i udenrigsmin. *L. Blinkenberg* (R.).

Sekretær.

Konsulent i statsmin. *H. V. Gottlieb* (R.).

Fondet for dansk-norsk samarbejde.

Schæffergården, Ermelundsvej 105, 2820 Gentofte.

Tlf. Gentofte 6065, 6060, 6067.

Stiftet 1945 på dansk initiativ for midler indkommet ved forsyningsdepartementets fordeling og salg i Norge af en del af de levnedsmidler, som den danske stat under krigen 1940-45 havde stillet til Norges disposition gennem „Den norske Damekomité“. Formål: at bidrage til øget forståelse og samarbejde mellem Danmark og Norge på kulturelle og andre områder, herunder bl. a. at yde økonomisk støtte til arbejds- og studieophold i Norge eller Danmark for danske eller norske videnskabsmænd, kunstnere, forfattere, præster, lærere, håndværkere og arbejdere. Fondet har en dansk og en norsk styreafdeling og holder fælles styremøder én gang årligt. — Fondets midler uddeles hovedsagelig i form af opholdsstipendier på fondets to ejendomme: „Lysebu“, Voksenkollen pr. Oslo, og „Schæffergården“, Ermelundsvej 105, Gentofte.

Den danske styreafdeling.

Forfatteren *Ole Wivel*, formand.

Dr. phil. *Borghild Hammerich*, generalsekretær.

Fondet for dansk-svensk samarbejde.

(Lov nr. 180 af 5 juni 1959. Fundats 29 april 1960).

Udenrigsmin., Storgade 12, 1470 K. Tlf. (01) 12 28 25.

Oprettet med det formål at bidrage til øget forståelse og samarbejde mellem Danmark og Sverige på kulturelle og andre områder. Kapital: ca. 9 mill. kr. Bestyrelsen udpeges af ministeren for udenrigsøkonomi, europæiske markedsanliggender samt nordiske anliggender.

Formand.

Rektor ved Handelshøjskolen i København, professor *J. Kobbervagel* (R¹).

Efter indst. fra rektorerne for universiteterne og andre højere læreanstalter.

Medlemmer.

Fhv. minister, professor, dr. oecón. *Poul Nyboe Andersen*, M.F.

Højesteretsdommer *T. F. Gjerulf* (K¹).

Efter indstilling fra formand og næstformænd for Arbejdsretten.

Direktør *O. Harkjær* (R.).

Efter indst. fra Foreningen Norden.

Konsulent i udenrigsmin. *L. Blinkenberg* (R.).

587

Forsvaret.

Hds. Majestæt Dronningen er højstbefalende over forsvaret.

Hs. Majestæt *Gustaf VI Adolf*, konge af Sverige (R.E.), (S.Kmd. D.M.), (Chr.X.Fr.M.), (I.F.I.), har under d. 24. marts 1952 behaget at modtage udnævnelse til general i flyvevåbenet.

Hs. kgl. Højhed *Knud Christian Frederik Michael*, arveprins til Danmark (R.E.), (S.Kmd. D.M.) er under d. 30 juni 1965 fra den 1 august 1965 at regne udnævnt til admiral i flåden.

Officerer à la suite.

Major Hans kgl. Højhed prins *Henrik* (R.E.).

Korpschef og oberst i Hjemmeværnet, Hds. kgl. Højhed prinsesse *Margaretha* (R.E.), (M.M. 3 juni 1843-1943), (Hjv.Ft.).

Oberstløjtnant, Hs. kgl. Højhed prins *Peter* af Grækenland, prins af Danmark (R.E.), (Chr.X.Fr.M.), (R.O.H.T.).

Forsvarschef.

Hs. Ekscell. general *O. Blixenkron-Møller* (K¹), (H.T.H.), (R.O.H.T.), (Fr. IX. M.M.), f. 27/4 12. kmjkr. (Forsvarschef i 3 år fra 1 oktober 1972).

Chef for forsvarsstaben.

Generalløjtnant i hæren *K. Jørgensen* (R¹) 27/9 19.

I henhold til klassificeringsloven [se foran afd. 403] er forsvarets militære personel i tjenestemandstillinger henført til følgende lønrammer:

- 40. General, admiral, generalløjtnant, viceadmiral.
- 39. Generalmajor, kontreadmiral, generalløjte, generalauditor.
- 37. Oberst, kommandør, regionsleder, stabsløge af 1. grad, auditor.
- 36. Auditor.
- 35. Oberstløjtnant, kommandørkaptajn, distriktsleder af 1. grad, korpschef, stabsløge af 2. grad.
- 29.-31.-34. Major, orlogskaptajn, distriktsleder af 2. grad, regionsløjte, sektionschef, overløge.
- 29.-31. Major, orlogskaptajn, musikdirigent.
- 29. Forvaltningsleder af 1. grad.
- 21. Kaptajn, kaptajnløjtnant, overløge, auditorassistent.
- 17.-21. Kaptajn, kaptajnløjtnant
- 16.-21. Premierløjtnant, forvaltningsleder af 2. grad.
- 9.-17. Premierløjtnant, løjtnant, musiker.
- 9.-17. Løjtnant, overmekaniker af 1. grad, forvaltningsleder.
- 9. Sekondløjtnant, overmekaniker af 2. grad, mekaniker, forvaltningsleder.

Ved civile tjenestemænd og ved tjenestemænd i stillinger, hvori der ikke skal finde nyansættelser sted, er lønrammebetegnelsen vedføjet hver enkelt tjenestemand eller grupper af tjenestemænd

I henhold til kgl. anordning af 24 maj 1967 om udnævnelse, forfremmelse og afskedigelse af det under forsvaret (undtagen ved hjemmeværnet) ansatte militære personel og kgl. anordning af 21 juni 1961 om udnævnelse og afskedigelse af det militære personel i hjemmeværnet er befalingsmænd af linien i 30.-14. lønningsklasse udnævnt af kongen. Af befalingsmænd af reserven er følgende udnævnt af kongen: oberst, kommandør, oberstløjtnant, kommandørkaptajn, stabsløge af 2. grad, major, orlogskaptajn, overløge. Befalingsmænd af reserven er ikke tjenestemænd.

Om størrelsen af forskellige repræsentations- og andre tillæg samt honorarer henvises til lønnings- og klassificeringsloven og de årlige finanslove.

Hæren.**Officerer.****General.**

Født:

Hs. Ekszell. *O. Blixenkrone-Møller* (K¹), (H.T.H.), (R.O.T.H.), (Fr.IX.M.M.), kmjkr., forsvarschef fra 1/12 1972. 27/4 12

Generalløjtnant₂

E. H. Wolff (K¹), (H.T.H.), (Fr.IX.M.M.), kmjkr., ved forsvarskommandoen 12/11 14

Generalmajorer.

F. B. Larsen (K¹), (D.M.), (H.T.H.), forsvarskommandoen 17/11 08
J. H. Johansen (K¹), (H.T.H.), (H.Maj.Kongens æressabel), t. råd. f. chefen for hæren 2/12 09
J. C. S. Jensen (K¹), (H.T.H.), t. råd f. chefen for hæren, chef for de all. landstyrker i Jyll.-Fyn og Slesvig-Holsten 14/2 11
S. B. R. Helso (K¹), (H.T.H.), chef f. østre landsdelskommando 21/5 10
H. C. B. Engell (K.), (H.T.H.), (R.O.H.T.), chef f. hærens materielkomm. 20/1 14
O. C. Permin (K.), (H.T.H.), (Hjv.F.T.), (Sv. Hjv.M.1.), (N.Hjv.Ft.), chef for hjemmeværnet og hærhjemmeværnsinspektør 28/7 13
K. H. Landhardt (K.), (H.T.H.), (Fr.IX.M.M.) chef for forsvarsstabens materielstab 9/5 13
A. C. B. Vegger (R¹), (H.T.H.), (Fr.IX.M.M.) (R.O.T.H.), chef for hæren fra 4/12 72. 28/10 15
H. A. I. Pedersen (K¹), (H.T.H.), chef for vestre landsdelskomm. 13/2 10
A. D. Danhuus (K.), (H.T.H.), (Fr.IX.M.M.), chef f. jyske divisionskommando 29/7 11

539

Oberster.

P. Jorck-Jorckston (K.), (H.T.H.), (Fr.IX.M.M.), kmhr., chef f. gardeh.-regt. 14/4 12
A. R. H. Andersen (K.), (H.T.H.), chef for sjæll. parkområde 17/2 12
J. Poulsen (K.), (H.T.H.), chef for infanteriskolen 30/11 12
C. G. U. Grüner (K.), (H.T.H.), (Hjv.Ft.), (Fr.IX.M.M.), kmhr., chef f. Hds. Maj. Dronningens adjutantstab 26/1 13
G. H. Enevoldsen (K.), (H.T.H.), chef f. sønderjyske art.-regt. 18/7 13
R. S. Andersen (K.), (H.T.H.), af inf., chef f. region II og prinsens livregt. 18/5 14
A. R. Jørgensen (K.), (H.T.H.), chef f. sjæll. ing.-regt. 13/10 13
F. Worm-Leonhard (R¹), (H.T.H.), chef for jyske telegraf-regt. 11/3 13
K. Aa. Krarup (K.), (H.T.H.), t. råd. for chefen f. hæren, tjenestegrensinspektør 22/4 15
G. J. Nyholm (K.), (H.T.H.), chef for syd-jyske parkområde 11/4 14
K. M. Larsen (K.), (H.T.H.), chef f. region III og slesv. fodregt. 5/4 11
H. J. F. Freiesleben (K.), (H.T.H.), chef f. region IV og f. fynske livregt. 9/7 13
C. Engholm (K.), (H.T.H.), t. råd. f. chefen for hæren 12/8 13
F. G. Tillisch (K.), (H.T.H.), kmjkr., chef f. inf. befalingsmandsskole 19/10 15
K. J. Asgrav (K.), (H.T.H.), chef f. artilleriskolen 12/12 15

Født:

C. E. Nielsen (R¹), (H.T.H.), chef for falsterske fodregt. 29/12 14
P. V. Valstorp (R¹), (H.T.H.), chef f. hærens ingeniør- og ABC-skole 7/9 16
J. J. greve Scheel (R¹), (H.T.H.), chef f. motorskolen 9/2 16
A. Lohmann-Kragh (R¹), (H.T.H.), (R.O.H.T.), chef f. forsvarrets gymnastikskole samt gymnastik- og idrætsinspektør 14/10 15
S. A. Larsen (R¹), (H.T.H.), chef f. Bornholms region og Bornholms værn 19/2 14
M. Rosenløv (R¹), (H.T.H.), chef f. forsvarsakademiet 4/9 17
A. Jørgensen (R¹), (H.T.H.), t. råd f. chefen f. hæren 27/6 13
T. Hansen (R¹), (H.T.H.), (Fr.IX.M.M.), (FN.), hærens personelinspektør 2/5 17
P. O. W. Thorsen (R¹), (H.T.H.), chef f. hærens uddannelsesafd. 30/8 17
B. O. Jakobsen (R¹), (H.T.H.), chef f. sjæll. træn-regt. 20/5 16
P. E. Frederiksen (R¹), (H.T.H.), (Fr.IX.M.M.), chef for Kongens jyske fodregiment og 3. jyske brigade 17/12 16
F. Gotthardsen (R¹), (H.T.H.), chef f. l. jyske brigade 17/7 17
P. M. Jespersen (K.), (H.T.H.), kmjkr., af pansertrp., chef f. forsvarrets kursusinstitution 18/2 12
N. O. Skov-Jensen (R¹), (H.T.H.), chef f. norrjyske art.regt. 5/1 16
E. F. S. Skougaard (R¹), (H.T.H.), chef f. sjællandske telegrafregt. 26/12 14
H. Cordsen (R¹), (H.T.H.), chef for forsvarsstabens operationsstabs planlægn.afd. 17/3 19
H. E. Hansen (R¹), (H.T.H.), chef f. jyske luftværnsregt. 25/8 18
T. Wenzel-Petersen (R¹), (H.T.H.), chef f. topogr. afd. ved geodætisk inst. 26/11 18
H. G. Hansen (R¹), (H.T.H.), i hæren, chef f. art. befalingsmandssk. 9/1 18
C. Nielsson (R¹), (H.T.H.), i hæren, chef f. jyske trænregt. 10/10 19
E. Fournais (R¹), (H.T.H.), (FN.), chef for forsvarrets efterretningstjeneste 19/10 19
F. T. Rasmussen (R¹), (H.T.H.), stabschef ved østre landsdelskommando 3/7 16
H. Berg (R¹), (H.T.H.), chef f. region I og dronn. livregt. 31/12 16
G. Asmussen (R¹), (H.T.H.), ved chefen for hæren 16/4 20
J. Andreassen (R¹), (H.T.H.), (Hjv.Ft.), chef f. 2. jyske brigade 16/8 19
H. P. Gregersen (R¹), (H.T.H.), chef for forsvarsstabens materielstabs bygn. og anlægsafd. 1/1 17
I. E. Jersing (R¹), (H.T.H.), chef for 2. sjæll. brigade 23/8 17
O. K. Lind (R¹), (H.T.H.), chef for forsvarsstabens planlægningsgruppe 28/11 20
O. E. Carstensen (R¹), (H.T.H.), chef for signalafd. i forsvarsstabens operationsstab 15/12 15
J. P. C. C. Hansen (R¹), (H.T.H.), chef for kronens artilleriregt. 17/9 18
P. E. M. O. Grüner (R¹), (H.T.H.), forsvarsmin., forsvarsattaché ved ambassaden i Bonn 23/4 19
N. Berg (R¹), (H.T.H.), chef f. danske livregt. 20/4 16

539 a

	Født:		Født:
		<i>E. V. Darre</i> (R ¹), (H.T.H.), chef f. jyske ing.reg ^t	23/3 22
339 b		<i>H. M. H. Boysen</i> (R ¹), (H.T.H.), (FN.), chef f. 1. sjæll. brigade.....	13/5 22
		<i>O. Petersen</i> (R.), (H.T.H.), chef f. hærens signalskole.....	24/6 17
		<i>G. M. H. Langberg</i> (R ¹), (Chr.X.Kr.E.M.), (H.T.H.), chef f. ing- og intendanturtekn. afd. ved hærens materielkommando.....	2/1 18
		<i>K. H. Nielsen</i> (R ¹), (H.T.H.), chef f. nordjyske parkområde.....	9/6 18
		<i>H. A. Bjørnsholt</i> (R ¹), (H.T.H.), (FN.), stabschef v. vestre landsdelskommando.....	29/2 20
		<i>J. K. Hansen</i> (R ¹), (H.T.H.), chef f. våben-teknisk afd. v. hærens materielkommando	2/3 19
		<i>N. C. M. Frederiksen</i> (R ¹), (H.T.H.), chef f. den kgl. livgarde og 3. sjæll. brigade.....	4/6 21
		<i>O. Møller</i> (R ¹), (H.T.H.), (FN.), chef f. jyske dragonreg ^t	9/4 16
		<i>E. R. Hegnhøj</i> (R ¹), (H.T.H.), chef f. sjæll. artillerireg ^t	14/11 17
		<i>B. Nielsen</i> (R.), (H.T.H.), chef f. region V og sjæll. livreg ^t	20/10 18
541		Oberstløjtnanter.	
		<i>B. B. Iversen</i> (R ¹), (H.T.H.), ved sjæll. ing-reg ^t	17/12 14
		<i>E. Lorenzen</i> (R ¹), (H.T.H.), chef f. III/dronningens livreg ^t	10/7 13
		<i>L. M. K. Skern</i> (R ¹), (H.T.H.), af inf., chef f. FN-afdelingen.....	20/7 14
542		<i>E. C. Harhoff</i> (R ¹), (H.T.H.), (Fr.IX.M.T.), chef f. 8. art.-afd.....	8/4 15
		<i>H. Eriksen</i> (R ¹), (H.T.H.), (FN.), chef f. 14. art.-afd.....	5/10 13
		<i>M. Tønsberg</i> (R ¹), (H.T.H.), kommandant i Borrislejren.....	11/11 13
		<i>K. Jensen</i> (R ¹), (H.T.H.), chef for II/danske livreg ^t	6/7 14
		<i>E. C. Condil</i> (R ¹), (H.T.H.), (FN.), ved danske livreg ^t	11/2 14
		<i>P. A. Petersen</i> (R ¹), (H.T.H.), chef f. lægekorpsets skole og lægekorpsets sjæll. depot	18/4 15
		<i>F. T. Vang</i> (R ¹), (H.T.H.), ved jyske ing.reg ^t	12/11 18
		<i>V. K. Sørensens</i> (R ¹), (H.T.H.), t. råd. f. hærstaben.....	2/4 15
		<i>H. H. V. Nielsen</i> (R ¹), (H.T.H.), (FN.), t. råd. f. forsvarrets lægekorps.....	9/4 17
		<i>T. Jørgensen</i> (R ¹), (F.H.T.), t. råd. f. hærens materielkommando.....	3/9 13
		<i>P. Madsen</i> (R ¹), (H.T.H.), chef f. III/slesv. fodreg ^t	4/10 16
		<i>V. Andersen</i> (R ¹), (H.T.H.), stabschef v. jyske telegrafreg ^t	27/10 13
		<i>C. O. Pedersen</i> (R.), (H.T.H.), (FN.), af inf., t. råd. f. hærstaben.....	23/8 15
		<i>I. P. Pedersen</i> (R ¹), (H.T.H.), chef f. 22.art.-afd. (sjæll. art.-reg ^t).....	10/4 13
		<i>T. Tryde</i> (R ¹), (H.T.H.), (FN.), kmjkr., stabschef v. gardehusar-reg ^t	12/11 16
		<i>J. P. A. Jørgensen</i> (R ¹), (H.T.H.), chef f. III/kongens jyske fodreg ^t	14/7 17
		<i>J. Heise-Jensen</i> (R ¹), (H.T.H.), (Fr.IX.M.T.), chef f. 13. luftværns-afd.....	9/8 17
42 a		<i>L. R. Ravnbøl</i> (R ¹), (H.T.H.), chef f. 1. træna-afd.....	18/5 15
		<i>H. Kjær</i> (R ¹), (H.T.H.), chef f. II/dronn. livreg ^t	6/3 16
		<i>O. B. G. Justesen</i> (R ¹), (H.T.H.), (Hjv.Ft.), chef f. II/fynske livreg ^t	15/7 16
		<i>J. J. Ladegård-Mikkelsen</i> (R ¹), (H.T.H.), (FN.), chef f. III/gardehusarreg ^t	17/3 15
		<i>E. N. Laursen</i> (R ¹), (H.T.H.), chef f. 23. art.-afd.....	22/6 17
		<i>K. Tretow-Loof</i> (R ¹), (H.T.H.), (R.O.H.T.), (FN.), chef f. forsvarrets brevskole.....	20/8 18
		<i>O. Stephensen</i> (R ¹), (H.T.H.), chef for 21. art.-afd.....	16/9 15
		<i>E. W. Sørensen</i> (R ¹), (H.T.H.), chef for V/ falsterske fodreg ^t	29/6 19
		<i>C. J. L. Hansen</i> (R ¹), (H.T.H.), chef f. 2. art.-afd., kronens art.-reg ^t	17/9 13
		<i>V. J. Ubbe</i> (R ¹), (H.T.H.), (R.O.H.T.), (FN.), stabschef ved kronens art.-reg ^t	30/6 17
		<i>N. M. C. Probst</i> (R ¹), (H.T.H.), chef f. planlægningssek. sjæll. parkområde.....	13/9 17
		<i>C. E. Christensen</i> (R ¹), (H.T.H.), ved nordjyske parkområde.....	27/8 15
		<i>A. J. Adolph</i> (R ¹), (H.T.H.), chef f. inf. reserveofficersskole.....	18/3 18
		<i>B. Bjørnsen</i> (R ¹), (H.T.H.), t. råd. f. geod. institut.....	17/7 14
		<i>S. Koch-Olsen</i> (R.), (H.T.H.), stabschef ved reg. III og slesvigske fodreg ^t	30/6 15
		<i>J. H. B. Trenner</i> (R ¹), (H.T.H.), ved chefen f. hæren, tjenestegrensinpektør.....	1/4 16
		<i>A. V. B. Pedersen</i> (R.), (H.T.H.), chef f. forsyningsstrp. befalingsmandsskoler.....	10/2 16
		<i>J. Rembol</i> (R ¹), (H.T.H.), (FN.), stabschef ved region II og prinsens livreg ^t	13/4 17
		<i>A. S. Gundorf</i> (R ¹), (H.T.H.), ved prinsens livreg ^t	17/9 19
		<i>C. J. K. Severinsen</i> (R ¹), (H.T.H.), (FN.), stabschef v. sønderjyske art.-reg ^t	6/1 15
		<i>E. E. Sivertsen</i> (R ¹), (H.T.H.), regionsleder på prøve i Hjv., tillagt grad som oberst i Hjv.....	28/4 17
		<i>N. T. Winther</i> (R ¹), (H.T.H.), (FN.), stabschef ved kongens jyske fodreg ^t og 3. jyske brigade.....	7/9 18
		<i>A. N. Karlsen</i> (R ¹), (H.T.H.), stabschef ved danske livreg ^t	19/5 19
		<i>J. Hansen-Nord</i> (R ¹), (H.T.H.), chef f. II/gardehusarreg ^t	10/10 18
		<i>J. Larsen</i> (R ¹), (H.T.H.), (Hjv.Ft.), chef f. III/danske livreg ^t	27/8 16
		<i>J. E. M. Mikkelsen</i> (R ¹), (H.T.H.), jyske dragonreg ^t , kommandant i Jægersprislejren.....	27/3 17
		<i>K. E. Gabel-Jørgensen</i> (R ¹), (H.T.H.), ved dronningens livreg ^t	9/5 22
		<i>H. Bülow-Olsen</i> (R ¹), (H.T.H.), danske livreg ^t , t. råd. f. Geodædisk Institut.....	27/4 19
		<i>O. Mortensen</i> (R ¹), (H.T.H.), stabachef ved falsterske fodreg ^t	18/1 21
		<i>I. F. P. Bruhn-Petersen</i> (R ¹), (H.T.H.), ved norrøjske art. reg ^t	30/7 16
		<i>M. H. Lund</i> (R ¹), (H.T.H.), (FN.), chef f. 9. art. afd.....	19/4 17
		<i>F. C. Thomsen</i> (R.), (H.T.H.), (Hs. Maj. Kongens æressabel), chef f. sekr.-afd. v. hærens materielkommando.....	2/6 19
		<i>K. Lundsholt</i> (R ¹), (H.T.H.), (Fr.IX.M.M.), (FN.), ved jyske dragonreg ^t	29/11 17
		<i>M. Schwalbe</i> (R.), (H.T.H.), ved Bornholms værn.....	29/11 17
		<i>J. T. Jensen</i> (R.), (H.T.H.), chef f. 4. art. afd. sjæll. art.-reg ^t	30/6 17

	Født:		Født:
<i>H. B. Brokholm</i> (R.), (H.T.H.), ved sjæll. art.-regt.	18/2 21	M.M.), chef f. elektron. afd. ved hærens materielkommando	8/4 21
<i>G. P. Welløw</i> (R.), (H.T.H.), ved hærens materielkommando	9/11 17	<i>E. Falk-Petersen</i> (R.), (H.T.H.), stabschef v. 1. jyske brigade	18/2 21
<i>L. N. Petersen</i> (R.), (H.T.H.), chef f. 6. telegraf-batl. (jyske telegrafregt.)	9/3 21	<i>J. C. J. R. Almar</i> (R.), (H.T.H.), I/fynske livregt.	22/11 22
<i>D. E. Thomsen</i> (R.), (H.T.H.), chef for 3. telegrafbatl. (jyske telegrafregmt.)	30/1 19	<i>A. L. Balslev</i> (R.), (H.T.H.), stabschef ved region I og dronningens liv.regt.	2/3 22
<i>P. de Fine Kühl</i> (R.), (H.T.H.), ved hærens materielkommando	1/8 20	<i>J. F. Bay</i> (R.), (H.T.H.), ved sjæll. art.reg.	28/12 21
<i>F. O. Hertel</i> (R.), (H.T.H.), af inf., forsvarsmin. (Middl. grad som oberst)	2/9 21	<i>E. M. Andersen</i> (R.), (H.T.H.), (FN.), ved fynske livregt.	20/11 19
<i>A. S. Møller</i> (R.), (H.T.H.), kommandant i Oksbøl	20/3 17	<i>H. E. Skårup</i> (R.), (H.T.H.), (FN.), chef f. II/Bornholms værn	23/6 17
<i>J. Bjerre</i> (R ¹), (H.T.H.), ved sønderjyske art.reg.	22/10 20	<i>G. A. P. Rasmussen</i> (R.), (H.T.H.), v. hærens materielkommandoskole	27/1 24
<i>N.-Aa. Rye Andersen</i> (R ¹), (H.T.H.), (R.O. H.T.), chef f. hærstabens P.-afd.	5/7 22	<i>B. Heiberg-Jürgensen</i> (R.), (H.T.H.), (Hs. Maj.Kongens æressabel), chef f. 1. art.afd. kronens art.reg.	14/2 27
<i>N. C. Larsen</i> (R.), (H.T.H.), (FN.), stabschef v. jyske divisionskmd.	9/9 21	<i>H. T. Havning</i> (R.), (H.T.H.), prinsens livregt.	20/1 25
<i>H. P. C. Lund</i> (R.), (H.T.H.), (FN.), chef f. panserskolen	11/2 23	<i>I. Højme</i> (R.), (H.T.H.), (FN), falsterske fodregt.	9/9 23
<i>N. E. A. Møller</i> (R.), (H.T.H.), (FN.), stabschef ved hjemmeværnet	3/1 23	<i>K. T. Winther</i> (R ¹), (H.T.H.), sjæll. ing. regt.	27/7 23
<i>E. von Huth Smith</i> (R ¹), (H.T.H.), ved hærens materielkommando	28/11 22	<i>J. Gerstoft</i> (R.), chef f. 3. ing.-batl. jyske ing.reg.	2/10 25
<i>S. Hønnerup</i> (R.), (H.T.H.), ved falsterske fodregt.	30/9 22	<i>S.-Aa. Iversen</i> (R.), (H.T.H.), (FN), ved fynske livregt.	27/11 23
<i>J. Juel Pedersen</i> (R ¹), (H.T.H.), kronens art. regt.	8/5 18	<i>H. K. Borriss</i> (R.), (H.T.H.), v. chefen f. hæren, tjenestegrensinspektør	13/10 19
<i>N. K. Nørgaard</i> (R.), (H.T.H.), (FN.), chef f. I/kronens jyske fodregt.	27/12 23	<i>P. J. Foss</i> (R.), (H.T.H.), ved jyske telegrafregt.	17/2 24
<i>H. F. Busch</i> (R.), (H.T.H.), stabschef ved region IV og fynske livregt.	10/7 22	<i>P. Hvalkof</i> (R.), (H.T.H.), (FN.), chef f. 5. art.-afd.	27/6 23
<i>L. E. B. Kirkebjerg</i> (R.), (H.T.H.), (FN.), chef for III/falsterske fodregt.	2/10 22	<i>S. J. Bruun de Neergaard</i> (R.), (H.T.H.), chef f. sjællandske livregt.	28/2 20
<i>O. Møller</i> (R.), (H.T.H.), (FN.), ved prinsens livregt.	19/10 22	<i>J. A. Schousboe</i> (R.), (H.T.H.), (Fr.IX.M.M.), chef for II/Den kgl. livgarde	0/0 24
<i>V. N. Jacobsen</i> (R.), (H.T.H.), Bornholms værn	7/4 21	<i>J. Jespersen</i> (R.), (H.T.H.), chef f. 4. ing.-batl., sjæll. ing.-regt.	5/1 26
<i>S. E. Christensen</i> (R.), (H.T.H.), ved kongens jyske fodregt.	0/6 22	<i>J. Petersen</i> (R.), (H.T.H.), ved dronningens livregt.	11/11 24
<i>R. O. Jensen</i> (R.), (H.T.H.), chef f. teknikerliniens befalingsmandsskole	20/5 16	<i>H. Dencker</i> (R.), (H.T.H.), (FN.), prinsens livregt.	2/3 23
<i>P. Stoltze</i> (R.), (H.T.H.), (Fr.IX.M.T.), (FN.), stabschef v. jyske dragonregt.	19/4 17	<i>I. Vase</i> (R.), (H.T.H.), (FN.), danske livregt.	10/10 20
<i>K. E. P. Jeremiassen</i> (R.), (H.T.H.), (FN.), kronens art.-regt.	10/11 18	<i>K. U. Madsen</i> (R.), (H.T.H.), stabschef ved Bornholms region og Bornholms værn	18/4 24
<i>J. O. Koejoed</i> (R.), (H.T.H.), stabschef ved Den kgl. livgarde og 3. sjæll. brigade	24/11 19	<i>P. M. C. Horn</i> (R.), (H.T.H.), (FN.), kronens art.-regmt.	30/3 19
Hs. Højhed prins <i>Georg Valdemar Carl Axel</i> til Danmark (R.E.D.M.), (Chr.X.M.M.), (H.T.H.), (M.T.Kha.), af inf., forsvarsmin., forsvarsattaché v. ambassaderne i London, Paris og Haag	18/4 20	<i>C. H. Christensen</i> (R.), (H.T.H.), (FN.), ved danske livregt.	28/6 20
(Middl. grad som oberst).		<i>K. S. R. Jensen</i> (R.), (H.T.H.), (FN.), sjæll. art.reg.	12/2 24
<i>P. E. P. Skov</i> (R.), (H.T.H.), (FN.), chef f. II/Kongens jyske fodregt.	2/2 20	<i>M. V. Jespersen</i> (R.), (H.T.H.), (FN.), ved sjæll. livregt.	2/3 22
<i>O. B. Nielsen</i> (R.), (H.T.H.), chef f. 14. luftværnsafd.	17/6 19	<i>M. P. Søndergaard</i> (R.), (H.T.H.), (FN.), stabschef ved sjællandske træregt.	28/3 19
<i>C. W. Bruun Christensen</i> (R.), (H.T.H.), (FN.), ved kronens art.-regt.	28/12 18	<i>Ernst Ejner Nørskov</i> (H.T.H.), chef f. 3. træbatl.	27/11 24
<i>K. E. Madsen</i> (R.), (H.T.H.), chef f. 33. art.-afd.	10/5 15	<i>F. H. Valeur</i> (R.), (H.T.H.), kronens art. regt.	17/8 24
<i>M. Sund</i> (R.), (H.T.H.), (FN.), Fynske livregt.	2/9 22	<i>S. L. T. Halskov</i> (R.), (H.T.H.), chef f. 6. art. afd.	28/7 20
<i>L. G. K. Christiansen</i> (R.), (H.T.H.), (Fr.IX.		<i>B. O. Fabricius</i> (R.), (H.T.H.), (FN.), chef f. 10. art.-afd.	12/5 23
		<i>J. P. Elmgreen</i> (R.), (H.T.H.), (FN.), danske livregt.	21/10 24
		<i>J. E. Nielsen</i> (R.), (H.T.H.), chef f. I/dronningens livregt.	1/4 25

- her er der meget
at vælge imellem f. eks.:

BLAZER EMBLEMER slår alle rekorder



ide
design
kvalitet
•
club-
emblemer

Forlang skriftligt
tilbud
tegning uden
forbindende



KGL. HOF-GULDRÆKKER
KGL. SVENSK HOFLEVERANDÖR

C. L. SEIFERT A/S
St. Regnegade 12-16
1110 København K.
Telf.: (01) 12 02 97



**Flyvevåbnet
Marinen
Hæren**

Officers slipset til civilbrug.

Marineblåt med de
heraldisk korrekte regimentsfarver.

Mønsterbeskyttet - Eneforhandler:



HELGE MADSEN

KONGELIG HOFLEVERANDÖR

Tlf. 01 - 13 31 13

Giro 46813



stål leca

**LEMVIGH-MÜLLER
& MUNCK A/S · KØBENHAVN · K**

1003 København K
Vestergade 16
Telefon (01) 15 05 25

5000 Odense
Tolderlundsvej 115
Telefon (09) 14 33 22

8100 Aarhus C
Sverigesgade
Telefon (06) 13 33 22

	Født:		Født:
<i>E. Mogensen</i> (R.), (H.T.H.), (FN.), chef for V/kongens jyske fodregt.	20/8 24	<i>Peder Christian Jessen</i> (H.T.H.), chef I/Bornholms værn	30/12 26
<i>I. Thomsen</i> (R.), (H.T.H.), (FN.), chef for I/fynske livregt.	18/3 23	<i>Leif Christian Schnor</i> (FN.), sjællandske telegrafregt.	13/2 28
<i>K. O. Rasmussen</i> (R.), (H.T.H.), (FN.), chef f. I/jyske dragonregt.	15/11 20	<i>Jørgen Ketil Stang</i> (H.T.H.), hærens materielkommando	18/7 25
<i>Knud Henning Sørensen</i> (H.T.H.), (FN.), chef f. 5. trænbatl.	27/8 25	<i>Ove Helmut Møller Pedersen</i> (H.T.H.), chef for II/jyske dragonregt.	10/1 26
<i>A. V. Skjoldt</i> (R.), (H.T.H.), chef f. I. ingbatl.	28/11 20	<i>Stig Kullmann</i> (H.T.H.), (FN.), ved kronens art.reg.	20/6 24
<i>A. H. Rude</i> (R.), (H.T.H.), ved falsterske fodregt.	12/8 19	<i>Ejvind Sverre Hansen</i> (H.T.H.), ved sjæll. art.reg.	10/3 27
<i>Ib Møller Sørensen</i> (H.T.H.), sjællandske telegrafregt.	22/1 19	<i>Verner Johannes Fält-Hansen</i> , ved Bornholms værn	6/8 28
<i>E. J. S. Lund</i> (R.), (H.T.H.), (FN.), østre landsdelskommandos stab	2/4 23	<i>Bendt Berthelsen</i> (H.T.H.), kronens art.reg.	7/6 25
<i>A. K. Vilsbøll</i> (R.), (H.T.H.), (FN.), chef for II/prinsens livregt.	12/4 24	<i>Preben Harry Eichen</i> (H.T.H.), gardehusarregt.	8/8 25
<i>P. E. Niemann</i> (R.), (H.T.H.), (FN.), chef for 3. art. afd.	16/7 22	<i>Børge Tage Sogaard</i> (H.T.H.), chef f. 5. ingbatl. jyske ing.reg.	6/3 25
<i>E. F. Geldorf</i> (R.), (H.T.H.), chef for I/falsterske fodregmt.	20/5 24	<i>Ib Jørgensen</i> (H.T.H.), (FN.), slesvigske fodregiment	3/11 25
<i>H. Kroon</i> (R.), (H.T.H.), chef f. I/danske livregt.	28/4 24	<i>Kai Vilhelm Nielsen</i> (FN.), danske livregt.	12/4 27
<i>H. J. H. T. Erichsen</i> (R.), (H.T.H.), ved chefen for hæren, tjenestegrensinspektør	6/0 20	<i>Hans Henning Jørgensen</i> (Fr.IX.M.M.), (Tun.R.O.4.), chef f. I/den kgl. livgarde	16/2 28
<i>Sten Ole Sparving</i> (H.T.H.), chef f. ABC-element jyske ing.-regt.	30/9 20	<i>Regner Reinhardt Møller</i> (H.T.H.), danske livregiment	19/8 26
<i>L. G. Ipsen</i> (R.), (H.T.H.), (FN.), chef for I/gardehusarregt.	15/7 22	<i>Werner Lindhardt Christensen</i> (H.T.H.), jyske telegrafregiment	19/12 23
<i>J. Museus</i> (R.), (H.T.H.), (FN.), chef f. I/prinsens livregt.	28/3 23	<i>Asger Milholt</i> (H.T.H.), chef f. 2. telegrafbatl.	18/4 24
<i>Walther Preben Elsberg</i> (H.T.H.), chef f. IV/slesvigske fodregt.	7/8 24	<i>Bent Gustaf Spange</i> (H.T.H.), ved hærens materielkommando	14/7 26
<i>Rasmus Christian Jørgensen</i> (Chr.X.M.M.), (H.T.H.), chef f. I/sjællandske livregt.	20/7 24	<i>Poul Emil Juure</i> (H.T.H.), stabschef v. sjæll. art.-regt.	11/11 25
<i>Svend Erik Eriksen</i> (H.T.H.), (FN.), chef for II/falsterske fodregt.	11/2 20	<i>N. Nordentoft</i> (R.), (H.T.H.), den kgl. livgarde	9/12 25
<i>Nils Henrik Christensen</i> (H.T.H.), chef I. telegrafbatl./sjæll. telegrafregt.	20/6 25	<i>Ole Rye Helmer Jensen</i> (H.T.H.), dronningens livregt.	2/6 26
<i>Knud Kvorning</i> (H.T.H.), chef f. 2. trænbatl.	7/11 25	<i>Egon Graa Jensen</i> (H.T.H.), sjæll. telegrafregt.	9/12 25
<i>Rasmus Peter Langberg Randsløv</i> , (H.T.H.), Bornholms værn	31/1 25	<i>Christian Flemming Hagen</i> (H.T.H.), prinsens livregt.	7/0 25
<i>Holger Jørgensen</i> (H.T.H.), (FN.), prinsens livregt.	23/0 25	<i>Tage Bang Pilgaard</i> (H.T.H.), (Tun.R.O.4.), den kgl. livgarde	3/8 26
<i>Erik Groth Grotenborg</i> (H.T.H.), (FN.), chef for 9. trænbatl.	24/6 25	<i>Henning Høngsmark</i> (H.T.H.), chef f. IV/jyske dragonregiment	8/3 27
<i>Erik Sørensen</i> (H.T.H.), jyske trænegt.	25/3 26	<i>Jørgen Borup Jakobsen</i> , danske livregiment	31/12 27
<i>Asmus Lassen</i> (FN), chef f. 4. trænbatl.	22/8 28	<i>Frits Buchwaldt</i> , kronens artilleriregiment	27/8 29
<i>Jørgen Walther Nielsen</i> (H.T.H.), stabschef/region V og sjæll. livregt.	26/3 19	<i>Svend Herman Auding</i> (H.T.H.), hærens materielkommando	25/2 24
<i>Jørn Møhl Larsen</i> (H.T.H.), (FN.), ved fynske livregt.	13/10 23	<i>Vagn Jensen</i> (H.T.H.), (Fr.IX.M.M.), (FN.), dronningens livregt.	6/3 27
<i>Erik Hassenkam Walther</i> (H.T.H.), chef for I/dronningens livregt.	8/3 25	Majorer og ritmestre.	
<i>E. Larsen</i> (R.), (H.T.H.), chef f. forsyningsafd.	18/8 25	<i>J. Fabricius</i> (R.), (H.T.H.), kronens art.-regt.	24/0 21
<i>Niels Peter Mourier Bohn</i> , (H.T.H.), chef for 2. luftværnsafd., jyske luftværnsregt.	31/8 26	<i>A. R. Hjeltnæs</i> (R.), (H.T.H.), v. hærens materielkommando	25/2 22
<i>Torben Hjalp</i> (H.T.H.), chef f. motorteknisk afd.	27/5 25	<i>L. M. K. Nejer</i> (R.), v. hærens materielkommando	25/5 20
<i>Jens Pedersen</i> (H.T.H.), ved kronens art.-regt.	20/4 25	<i>H. E. W. Christensen</i> (R.), (H.T.H.), v. hærens materielkommando	17/2 18
<i>Christian Hildebrandt</i> (H.T.H.), jyske dragonregt.	4/1 21	<i>A. C. Petersen</i> (R.), (H.T.H.), dronningens livregt.	8/1 23
<i>Gunnar Bladbjerg</i> (H.T.H.), ved prinsens livregt.	20/3 22	<i>H. Gullaksen</i> (R.), (H.T.H.), hærens materielkommando	2/4 23
<i>Preben Knudsgaard Borrits</i> (H.T.H.), danske livregt.	3/5 27	<i>L. A. Lomholt</i> (R.), (H.T.H.), kronens art.reg.	24/1 24
		<i>B. B. E. Suadicani</i> (R.), (H.T.H.), (FN.), garderhusar-regt.	26/7 21
		<i>P. Nielsen</i> (R.), (H.T.H.), dronn. livregt.	9/2 23

	Født:		Født:
552 E. A. Hermansen (R.), (H.T.H.), Borholms værn	²⁶ / ₇ 21	Jens Oluf Bang (Chr.X.M.M.), (H.T.H.), (FN.), fynske livregt.	²² / ₂ 26
E. V. M. Jensen (R.), hærens mat. komm.	⁵ / ₃ 22	Arne Erik Asbjørn Jørgensen (H.T.H.), sjæll. art.-regt.	¹⁶ / ₁ 25
P. W. Vennits (R.), (H.T.H.), (FN.), gardehusar-regt.	²⁹ / ₁₁ 23	Folmer Carl Bendix Løvholm, sjæll. art.-regt.	²¹ / ₃ 28
K. R. Bramm (R.), (H.T.H.), hærens mat. komm.	¹ / ₃ 24	Aage Christian Mortensen (H.T.H.), (FN.), nørrejske art.-regt.	²³ / ₁₀ 24
J. G. D. Wermuth (R.), (H.T.H.), (FN.), dronn. livregt.	¹⁸ / ₉ 24	Vagn Aage Petersen (H.T.H.), (FN.), slesv. fodregt.	²² / ₆ 26
P. E. Hüffeldt (R.), (H.T.H.), (FN), d. kgl. livgarde	²⁸ / ₁ 22	Erik Gerhard Adam Frederik, greve Trampe (H.T.H.), d. kgl. livf., forsvarsstaben	²⁸ / ₃ 26
I. L. Toft (R.), (H.T.H.), jyske trænrégi-ment	⁹ / ₆ 23	Svend Gunnar Andersen (H.T.H.), jyske telegrafregt.	⁹ / ₅ 25
John Eiler, falsterske fodregt.	¹² / ₈ 22	Per Pantmann (H.T.H.), (FN.), falsterske fodregt.	²⁸ / ₇ 26
552a E. S. Flemming (R.), (H.T.H.), (FN.), sjæll. livregt.	² / ₆ 24	Jørgen Riber (Fr.IX.M.M.), (H.T.H.), (Ø.Æ. F.4.), d. kgl. livg.	¹⁴ / ₇ 26
P. G. Jespersen (R.), (H.T.H.), (FN.), kronens art.-regt.	²⁸ / ₆ 23	Ole Christen Olsen (H.T.H.), (FN), slesv. fodregt.	¹³ / ₈ 21
T. Fischer-Madsen (R.), (H.T.H.), hærens mat.komm.	¹¹ / ₁ 20	Jan Cortes (H.T.H.), (FN.), jyske luftv.-regt.	³⁰ / ₁ 25
I. Gravgard (R.), (H.T.H.), (FN.), prinsens livregt.	²¹ / ₅ 24	John Axel Alex Nielsen (H.T.H.), falsterske fodregt.	²⁶ / ₉ 24
C. O. Wanscher (R.), (H.T.H.), (FN), fynske livregt.	⁴ / ₉ 21	Ib Antons (H.T.H.), (FN.), danske livregt.	¹ / ₇ 23
F. Bjarke (R.), (H.T.H.), (FN.), af art., Bornholms værn	² / ₁₀ 23	Asger Skindholt Brandager (H.T.H.), kronens art.-regt.	²⁴ / ₁ 25
I. Frisenvang (R.), (H.T.H.), (FN), sønderj. art.-regt.	³¹ / ₁₂ 23	Egon Aaskov (FN), fynske livregt.	¹⁶ / ₈ 27
G. Kaltoft-Sørensen (R.), (H.T.H.), (FN.), kongens jyske forregt.	¹⁵ / ₁₁ 21	Poul Kjeld Larsen (H.T.H.), (S.Kr.5.), dronningens livregt.	¹⁸ / ₅ 25
Åxel Aabye (H.T.H.), (It.F.4.), gardehusar-regt.	¹⁶ / ₈ 26	Erik Steensborg (H.T.H.), gardehusarregt.	¹³ / ₂ 24
Poul de Renouard (H.T.H.), jyske telegrafregt.	¹⁴ / ₁₀ 22	Holger Valdemar Jørgensen (FN.), Bornholms værn	³ / ₇ 26
Flemming Poul Rasmussen Østerby (H.T.H.), hærens mat.komm.	³⁰ / ₁₁ 25	Palle Hansen (H.T.H.), sjæll. ing.-regt.	⁴ / ₁₂ 24
Niels Christian Lunding (H.T.H.), (Fr.IX.M.M.), (I.F.3.), (Ty.F.R.F.3 ¹), den kgl livgarde	⁷ / ₆ 25	Erling Hoby (H.T.H.), (FN.), af inf., Kongens jyske fodregt.	²⁰ / ₁ 26
Birger Flendt (H.T.H.), (Fr.IX.M.M.), (FN), dronningens livregt.	¹⁶ / ₇ 25	Svend Erik Snekkerup (H.T.H.), (FN.), danske livregt.	²⁵ / ₈ 27
Gunnar Stefansen (H.T.H.), (FN.), fynske livregt.	¹⁰ / ₁₁ 22	Carson Boe Brockmeyer (H.T.H.), (FN.), falsterske fodregt.	²⁴ / ₃ 26
Bendt Petersen (H.T.H.), slesvigske fodregt.	¹ / ₇ 22	Knud Refshauge Schmidt (D.r.K.Ft.), sjæll. ing.reg.	⁸ / ₃ 26
556 Erik Holm (H.T.H.), (FN.), falsterske fodregt.	¹⁸ / ₅ 24	Svend Aage Verwolht, jyske ing.reg.	²⁵ / ₅ 27
Edvard Otto Jørgen Bræmer (H.T.H.), (FN.), jyske dragonregt.	³⁰ / ₉ 24	Niels Christian Henrik Linde, forsvarsstaben	¹⁹ / ₈ 28
B. Budde-Lund (R.), (Fr.IX.M.T.), (H.T.H.), danske livregt.	¹² / ₂ 26	Kai Leth Nielsen (FN), dronningens livregt.	⁴ / ₂ 28
Erik Møller (H.T.H.), hærens mat. komm.	¹⁵ / ₈ 24	Tyge Bjørn Povlsen (FN), sjæll. ingeniørregt.	⁹ / ₉ 27
Niels Rudolf Ovesen (Ø.Æ.F.4.), danske livregt.	²⁴ / ₂ 22	Jørgen Frederik Edeling (H.T.H.), jyske dragonregt.	²⁴ / ₅ 27
Poul Møller Laursen (H.T.H.), (FN), jyske luftvænsregt.	¹⁴ / ₃ 23	Paul Rosenstand (H.T.H.), kronens art. regt.	²³ / ₄ 24
Erik Hansen (H.T.H.), (FN.), fynske livregt.	⁵ / ₂ 26	Bendt Bennedsen, jyske ing.-regt.	¹⁶ / ₈ 27
Bernt Svane (H.T.H.), (Ty.F.R.F.3 ¹), (FN), gardehusarregt.	¹⁵ / ₃ 26	Knud Viliam Niels Laursen (H.T.H.), gardehusarregt.	¹⁷ / ₉ 24
Søren Emil Wissum (H.T.H.), (FN.), kronens art.-regt.	⁶ / ₂ 26	Georg Andersen (H.T.H.), jyske telegrafregt.	⁵ / ₁₂ 24
Jørgen Peter Christensen (H.T.H.), (Fr.IX.M.M.), (FN.), kongens jyske fodregt.	² / ₃ 25	Henry Brandt-Nielsen, jyske dragonregt.	¹⁰ / ₂ 26
Poul Holger Glesner (H.T.H.), (R.O.H.T.), (N.Sf.Ht.1.), danske livregt.	²¹ / ₅ 21	Niels Borje Nielsen, Bornholms værn	⁴ / ₁₂ 27
Georg Preisler (H.T.H.), (FN.), sjæll. telegrafregt.	²⁸ / ₁ 24	Vagn Leerbeck, hærens mat. komm.	⁶ / ₁₀ 26
Mogens Serritzlew (H.T.H.), (FN.), sjæll livregt.	²⁸ / ₄ 25	Mogens Muff Hansen (H.T.H.), hærens mat. komm.	¹⁰ / ₁₀ 23
Kaj Paamand (Fi.L.3 ¹), hærens mat. komm.	²⁸ / ₄ 28	Poul Hellevad Poulsen (H.T.H.), (FN), fynske livregt.	¹⁵ / ₂ 23
Johannes Christopher Ejbye Mikkelsen (H.T.H.), (FN.), prinsens livregt.	³¹ / ₇ 22	Verner Laursen (Fr.IX.M.M.), (H.T.H.), (FN.), dronn. livregt.	³⁰ / ₁₂ 25
		Bredo Christopher Ulrich Madsen (H.T.H.), (FN.), dronn. livregt.	² / ₁₂ 25
		Carlchristian Christensen (FN), fynske livregt.	¹ / ₈ 24
		Ove Højfeldt Lund (H.T.H.), jyske telegrafregt.	¹⁸ / ₁₀ 24
		Kaj Brinko (H.T.H.), sjæll. trænr.-regt.	⁹ / ₁₂ 24
		Ivan Christensen (H.T.H.), falsterske fodregt.	⁷ / ₉ 24

	Født:		Født:
<i>Aage Herman Skadborg</i> , sønderj. art.-regt.	21/11 28	<i>Hans Jacob Petersen</i> (H.T.H.), sjæll. ing.-regt.	4/12 25
<i>Kurt Leo Drensborg</i> (H.T.H.), (FN.), prinsens livregt.	7/2 27	<i>Kjeld Aage Sørvin</i> (FN), sjæll. telegraf-regt.	22/12 25
<i>Knud Bjarkov</i> (H.T.H.), (FN), kronens art.-regt.	16/7 25	<i>Carl Erik Gustav von Freiesleben</i> (B.L.II.4.), d. kgl. livgarde	28/4 30
<i>Jørgen Roel Jensen</i> (FN), slesv. fodregt.	3/6 28	<i>Erik Ole Wollf</i> , sjæll. ingeniørregt.	1/3 26
<i>Kai Dellef Graf</i> , jyske telegrafregt.	7/6 27	<i>Bjarne Winther Jørgensen</i> , dronn. livregt.	12/2 28
<i>Vagn Aage Jakobsen</i> (H.T.H.), (FN.), jyske trænr.-regt.	8/12 25	<i>Ole Ingerslev</i> , af inf., Bornholms værn	28/4 28
<i>Otto Carl Steffen Helwigh</i> (H.T.H.), sjæll. art.-regt.	29/8 27	<i>Helge William Gram</i> , den kgl. livgarde	2/12 29
<i>Preben Harald Juul Borberg</i> (H.T.H.), af inf., Bornholms værn	21/7 26	<i>Rolf Gunnar Alstrup</i> , danske livregt.	12/2 29
<i>Stig Lavard Brogaard</i> , sjæll. telegraf-regt.	8/1 28	<i>Per Svensson</i> (FN.), kronens art.-regt.	3/7 29
<i>Georg Johan Hansen</i> , kronens art.-regt.	12/10 23	<i>Mogens Wester</i> (FN), jyske dragonregt.	28/3 29
<i>Ib August Langkilde</i> (H.T.H.), sønderj. art.-regt.	21/5 26	<i>Erik Billeschou Frederiksen</i> , forsvarskommandoen	28/12 26
<i>Ole Petersen Olling</i> (H.T.H.), (FN.), jyske luftv. regt.	25/2 26	(midl. grad som oberstløjtnant).	
<i>Herluf Kjeld Johansen</i> , dronn. livregt.	28/3 27	<i>Henrik Ib Henriksen</i> , (H.T.H.), kronens art.-regt.	16/9 29
<i>Poul Bent Nielsen</i> (H.T.H.), fynske livregt.	30/1 24	<i>Knud Vilhelm Møller</i> (FN), Bornh. værn	10/1 27
<i>Poul Erik Helbo Pedersen</i> (H.T.H.), danske livregt.	28/7 26	<i>Erik Beyer</i> (FN), fynske livregt.	15/0 28
<i>Aage Larsen</i> (FN), dronn. livregt.	8/7 29	<i>Frank Pedersen</i> , hærens materielkommando	20/1 28
<i>Knud Leander Hansen</i> (H.T.H.), (FN.), forsvarsstaben	8/1 26	<i>Flemming Iversen</i> , jyske trænr.-regt.	27/6 28
<i>Palle Vonge Nielsen</i> (H.T.H.), (FN.), kronens art.-regt.	21/3 27	<i>Henning Friedlef Hansen</i> (Stb.G.S.m.sp.), (Stb. Kr.M.), (FN), jyske luftværnregt.	16/3 27
<i>Hans Kvil</i> (H.T.H.), hærens mat. komm.	13/6 26	<i>Otto Rasmussen</i> , danske livregt.	18/8 28
<i>Berge Irgens Møller</i> (H.T.H.), sjæll. ing.-regt.	22/10 24	<i>Otto Knud Chr. Elsborg</i> , sønderj. art.-regt.	8/5 28
<i>Claus Jørgen Sebbelov</i> (FN), sjæll. livregt.	15/1 24	<i>Erik Nielsen</i> (FN), sjæll. trænr.-regt.	22/11 27
<i>Knud Dillev Nors Monrad</i> (FN.), jyske trænr.-regt.	22/8 28	<i>Jens Christian Andreaassen</i> (FN), dronningens livregt.	24/6 28
<i>Preben Bundgard Madsen</i> , nørrejyske art.-regt.	3/2 29	<i>Henrik Thøstesen Berg</i> , sjæll. ing. regt.	11/10 25
<i>Ingvært Møller Terkildsen</i> (FN), kongens jyske fodregt.	3/2 28	<i>Erik Mogens Sniikjær</i> , jyske ing.-regt.	22/7 27
<i>Arne Viggo Nielsen</i> , kronens art.-regt.	17/9 24	<i>Mogens Carl Thygesen</i> (FN), gardehusar-regt.	2/7 27
<i>Olaf Henning Bjerg Eriksen</i> (FN), jyske dragon-regt.	17/12 26	<i>Gunnar Vestergaard</i> (FN), kongens jyske fod-regt.	10/7 27
<i>Jørgen Højland Christensen</i> (FN), gardehusar-regt.	11/1 28	<i>Otto Knud Valdemar Leisner</i> (Ø.Æ.F.4.), gardehusarregt.	10/7 22
<i>P. E. Pettersson</i> (R.), (Fr.IX.M.T.), (H.T.H.), kronens art.-regt.	30/8 25	<i>Axel Bojsen</i> (H.T.H.), (FN.), kongens jyske fodregt.	3/4 24
<i>Bent Helge Skouby</i> , sjæll. trænr.-regt.	11/9 26	<i>Jørgen Dons Borch</i> (H.T.H.), kongens jyske fodregt.	8/12 22
<i>Erik Bertil Bergind</i> (FN.), danske livregt.	19/11 26	<i>Johan Bech Goth</i> (R.O.H.T.), (S.Kr.5.), den kgl. livgarde	27/7 31
<i>Kurt Durup Jørgensen</i> , hærens mat. komm.	28/12 29	<i>Niels Peter Jøsting-Larsen</i> , sjæll. telegrafregt.	28/8 25
<i>Ole Emil Scharling</i> (H.T.H.), kronens art.-regt.	8/3 26	<i>Leo Laursen</i> (H.T.H.), sjæll. telegrafregt.	27/3 25
<i>Ejvind Bugge Herlevsen</i> ((H.T.H.), (B.L.II.4.), den kgl. livgarde	15/11 24	<i>Leif Thorkild Christensen</i> , hærens mat. komm.	28/2 26
<i>Johannes Jensen</i> , sjæll. ingeniørregt.	26/8 27	<i>Kjeld Flødstrup</i> (H.T.H.), kronens art.-regt.	4/11 26
<i>Poul Bro Krogen</i> , forsvarskommandoen	30/12 28	<i>Torben Stang</i> , fynske livregt.	6/9 29
(midl. grad som oberstløjtnant).		<i>Egon Mårup</i> , jyske dragonregt.	1/9 26
<i>Carl Albert Castrup Jørgensen</i> , kronens art.-regt.	31/7 26	<i>Mogens Hass</i> , sjæll. ing. regt.	1/10 29
<i>Vagn Ejvind Karstoft Bendixen</i> , dronningens livregt.	17/3 28	<i>Poul Nord Nielsen</i> , hærens mat. komm.	26/11 27
<i>Hans Helmer Jensen</i> , falsterske fodregt.	6/4 28	<i>Harald Kristian Pedersen</i> , sjæll. art.-regt.	4/2 28
<i>Erik Rasmus Bøhr</i> (H.T.H.), (FN.), falsterske fodregt.	0/1 27	<i>Flemming Carl Gottschalksen</i> , sjæll. trænr.-regt.	1/3 27
<i>Berge Skov</i> (H.T.H.), (S.Kr.5.), den kgl. livgarde	16/6 26	<i>Rud Gottlieb</i> , sjæll. art.-regt.	25/5 30
<i>Victor Immanuel Hammershøj</i> (FN), jyske luftv.-regt.	28/1 28	<i>Leif Verner Hernig</i> (H.T.H.), sjæll. art.-regt.	18/3 27
<i>Herluf Reinwald</i> (FN), jyske trænr.-regt.	16/8 29	<i>Gunnar Melgaard</i> (FN), fynske livregt.	14/3 29
<i>Hans Ove Butler-Jensen</i> (H.T.H.), jyske telegraf-regt.	18/12 25	<i>Jørgen Curt Fenger</i> (H.T.H.), (FN.), jyske trænr.-regt.	20/6 25
		<i>Jens Hendrik Valdemar Fugmann Hoyer</i> (FN), sjæll. livregt.	1/3 28
		<i>Karl Helge Undén</i> (FN), sjæll. livregt.	8/7 26
		<i>Kurt Ancher Jensen</i> , sjæll. art.-regt.	5/11 28
		<i>Arne Sørensen</i> (FN), prinsens livregt.	31/3 25
		<i>Henning Schwegler Poulsen</i> (FN), kongens jyske fodregt.	4/7 27
		<i>Tage Kristian Sørensen</i> , kronens art.-regt.	1/1 27
		<i>Finn Bjørnsen</i> , fynske livregt.	10/10 25
		<i>Bernt Rishøj Christensen</i> , hærens mat. komm.	14/8 29
		<i>Bruno Erik Arne Krøyer-Jørgensen</i> (FN), chef f. militærpolitiskolen	12/3 25

	Født:		Født:
<i>Hans Lagoni Nygaard Olesen</i> (H.T.H.), dronn- livregt.	3/4 27	<i>Benny Gotfred Schmidt</i> , jyske dragonregt.	25/8 29
<i>Svend Bernhard Meno</i> (Fr.IX.M.M.), (FN.), jyske ing.-regt.	11/8 28	<i>Egon Bauer</i> (H.T.H.), jyske ing.-regt.	24/5 26
<i>Jørgen Azel Liljealk</i> (FN), dronningens liv- regt.	8/10 30	<i>Jørgen Oluf Jensen</i> , nørrej. art.-regt.	12/8 26
556 b <i>Evald Lisbjerg</i> (H.T.H.), sjæll. telegrafregt.	11/4 26	<i>Preben Erik Schack Frederiksen</i> , nørrejyske art.-regt.	25/1 30
<i>Mogens Jørgen Jacobsen</i> (FN), dronn. liv- regt.	12/10 27	<i>Svend Aage Høgh Olesen</i> (FN), jyske træn- regt.	10/2 26
<i>Carl Frederik Aakerlund</i> (FN.), slesvigske fodregt.	3/2 30	<i>Erik Henry Houkjær</i> (FN), sjæll. træregt.	8/8 27
<i>Curt Gustav Danielsen</i> (FN.), sjællandske ing. regt.	25/12 28	<i>Hans Jørgen Lunde</i> , jyske trænregt.	9/4 29
<i>Tage Flemming Larsen</i> , nørrej. art.-regt.	12/4 30	<i>Harry Ronald Leth Madsen</i> , fynske livregt.	22/4 27
<i>Eiler Torben Nielsen</i> , jyske telegrafregt.	16/3 26	<i>Flemming Harboe-Schmidt</i> , danske livregt.	3/2 28
<i>Mogens Andreas Harboe Jensen</i> , Bornholms værn	18/11 26	<i>Ernst Lindquist Madsen</i> (H.T.H.), (FN), sjællandske livregt.	28/4 26
<i>Børge Ahrenst</i> (H.T.H.), (FN.), falsterske fodregt.	26/1 26	<i>Preben Eugen Østergaard Sørensen</i> (Fr.IX. M.M.), sønderj. art.-regt.	14/5 26
<i>Ole Bernhard Christian Christensen</i> , jyske telegrafregt.	25/10 29	<i>Flemming Andersen</i> , sjæll. livregt.	25/3 28
<i>Clemens Christian McIlquham Schmidt</i> (H. T.H.), (FN.), sjæll. træregt.	29/1 26	<i>Peter Christian Christensen</i> , sønderjyske art.- regt.	11/12 28
<i>Loren Christian Frederiksen</i> (H.T.H.), (FN), slesvigske fodregt.	5/11 26	<i>Ole Christian Duus</i> (FN), sjæll. træn-regt.	30/11 28
<i>Hans Arvid Christensen Nissen</i> , slesv. fodregt.	8/11 27	<i>Bent Koefoed</i> (FN), falsterske fodregt.	27/7 24
<i>Kaj Jepsen</i> , sønderj. art.-regt.	29/9 30	<i>Børge Rasmussen</i> (FN), kronens art.-regt.	12/9 29
<i>Henry Sørensen</i> , prinsens livregt.	19/2 24	<i>Bengt Tage Voersaa Rasmussen</i> , fynske liv- regt.	3/2 26
<i>Ib Bjørke</i> (Ty.F.R.F.31.), forsvarsministeriet <i>Helmuth Løvtrup</i> (H.T.H.), hærens mat. komm.	8/7 28	<i>John Egon Zilmer</i> , Bornholms værn	28/7 31
<i>Jørgen Knud Hendriksen</i> , sjæll telegrafregt.	15/1 25	<i>Gert William Kindtler</i> , hærens mat. komm.	12/3 27
<i>Hans Erik Nielsen</i> , sjæll. ingeniørregt.	24/3 28	<i>Erik Tetens</i> , sjæll. telegrafregt.	22/11 26
<i>G. K. Kristensen</i> (R.), ktchf. i forsvarsmin.	1/8 26	<i>Frederik Hans Walter Harbou</i> (Tun.R.O.5.), den kgl. livgarde	6/2 29
<i>Poul Erik Dahlgaard Petersen</i> (FN), prinsens livregt.	10/4 30	<i>Valter Skovhus Thomsen</i> (FN), jyske træn- regt.	7/7 26
<i>Bendt Messerschmidt</i> , gardehusar-regt.	11/8 29	<i>Jørgen Bjulf</i> (S.Kr.5.), gardehusarregt.	15/5 31
<i>Knud Aage Lambert-Jensen</i> (FN), Born- holms værn	4/5 30	<i>Niels Aage Jensen</i> , kommandant i Melby- lejren	18/2 30
<i>Ib Jørgen Jørgensen</i> (H.T.H.), (FN), nørre- jyske art.-regt.	20/3 25	<i>Herbert Pedersen Jahn</i> (FN), nørrejyske art. regt.	24/4 30
<i>A. Hansen</i> (R.), (H.T.H.), (FN), fynske liv- regt.	7/5 32	<i>Hugo Diedrich Janken</i> , hærens materiel- kommando	24/3 29
<i>Erik Hallam</i> , sjæll. art.-regt.	20/5 27	<i>Ian Søren Haslund-Christensen</i> (S.Kr.5.), (FN), gardehusarregt.	18/5 33
<i>Jørgen Christiansen</i> (FN), falsterske fodregt.	10/5 26	<i>Carl Ulrik Heilmann</i> , kronens art.-regt.	8/4 33
<i>Max Finn Hemmingsen</i> (FN), sjæll. livregt.	7/2 27	<i>Ejvind Morten Veisig</i> (Fr.IX.M.M.), sles- vigske fodregt.	3/4 32
<i>Finn Riemer</i> (FN), sjæll. træregt.	18/8 29	<i>Frode Skovsen Prebensen</i> , sjællandske art.- regt.	17/10 31
<i>Mogens Lars Christian Landsfeldt</i> , kongens jyske fodregt.	5/12 24	<i>Preben Honnens de Lichtenberg</i> (Fr.IX.M.M.), (Tun.R.O.5.), d. kgl. livg.	22/5 32
<i>Bent Andersen</i> (H.T.H.), (FN), jyske dragon- regt.	8/11 26	<i>Anders Christian Bruun</i> , jyske træregt.	11/5 29
<i>Niels-Finn Olsen</i> , sjæll. telegrafregt.	5/10 31	<i>Ib Ingemann Hansen Lund</i> , danske livregt.	19/4 32
<i>Jørgen Lautrup-Nissen</i> , sjæll. art.-regt.	21/4 32	<i>Orla Fauruschou Hastrup</i> , hærens mat.komm.	1/12 30
<i>Christian Bondegaard Thomsen</i> (H.T.H.), kongens jyske fodregt.	4/1 26	<i>Svend Erik Svendsen</i> , jyske ing.-regt.	9/5 32
<i>Niels Peder Hald Møller</i> , hærens materiel- kommando	3/2 31	<i>Per Bækgaard</i> (FN), sjæll. træn-regt.	17/12 25
<i>Arne Marinus Mortensen</i> , jyske træregt.	21/10 28	<i>Aage la Cour Bødcher</i> (Ø.Æ.F.5 ¹), garde- husar-regt.	30/8 30
<i>Niels Gynter Mogens Nielsen</i> , sønderjyske art.-regt.	18/12 30	<i>Jørgen Bunch</i> , nørrej. art.-regt.	28/5 32
<i>Thomas Festersen Jacobsen</i> (H.T.H.), (FN), jyske luftv.-regt.	18/4 26	<i>Ib Nordby Nielsen</i> (FN), prinsens livregt.	24/10 29
<i>L. Heuser</i> (R.), (Fr.IX.M.T.), (FN), garde- husarregt.	5/2 32	<i>Knud Rasmussen</i> (FN), danske livregt.	23/8 30
<i>Nils Jørgen Bohse</i> , dronningens livregt.	17/1 31	<i>Erling Johansen</i> , jyske ing.-regt.	17/10 30
<i>Hans Torben Buchholtz-Nielsen</i> (B.L.II. 4.), (FN), den kgl. livgarde	23/3 31	<i>Søren Palle Nindal Klynsner</i> , jyske telegraf- regt.	5/4 31
<i>Ernst Bülow</i> (FN), danske livregt.	18/11 27	<i>Jørgen Cederstrøm</i> , sjæll. træn-regt.	29/5 30
<i>Hans Schriver</i> , hærens mat. komm.	22/4 31	<i>Aage Sørensen Damm</i> , gardehusar-regt.	12/7 28
		<i>Thorkil Sonne</i> , sjæll. ing.regt.	14/4 28
		<i>Bent Hugo Christensen</i> , hærens mat. komm.	2/3 28
		<i>Arne Axel Dittlau</i> , sjæll. telegrafregt.	23/12 27
		<i>Johannes Hougaard Hansen</i> , slesvigske fod- regt.	13/3 28
		<i>Jørgen Preetzmann</i> (FN), jyske ingeniørregt.	12/2 27
		<i>Per Emrik Pepke</i> , Bornholms værn	8/2 27
		<i>Mogens Miland Nielsen</i> , forsvarsmin.	4/5 28

	Født:
Jørgen Schriver, danske livregt.	22/4 30
Jens Sørensen Nyegaard (FN), jyske dragonregt.	1/3 32
Jens-Vilhelm Tietze, (I.F.3.), gardehusarregt.	2/4 32
Hans Lars Christensen Schmidt (Fr.IX.M.M.), jyske trænegt.	13/3 27
Bent Ramlev, jyske trænegt.	27/9 29
Erik Kjeldsen, sjæll. trænegt.	9/6 31
Erik Ejnar Hansen, slesvigske fodregt.	24/7 25
Geert Gerts, hærens mat. komm.	18/3 29
Hans Thorkild Storm (H.T.H.). (FN), falsterske fodregt.	23/11 24
Ernst Löbnitz Bager, forsvarsstaben	10/2 30
Hans Egede Julius Hansen, sjæll. ing.-regt.	23/3 26
Knud Johansen, norskej. art.-regt.	21/10 28
Ove Meyer Jacobsen (FN), danske livregt.	21/3 27
Harly Mikkelsen (FN), prinsens livregt.	2/2 27
Alf Harald Njor (Fr.IX.M.M.). (FN), sjæll. art.-regt.	31/1 29
Arne Helge Dahl, sjæll. art.-regt.	4/12 26
Steffen Friis-Møller (FN), sjæll. art.-regt.	12/9 28
Lars Harmand Balling (FN), sjæll. art.-regt.	13/2 30
Bent Jakobsen, forsvarskommandoen	30/6 28
Kaj Lind Gregersen, hærens mat. komm.	2/5 27
Svend Hansen forsvarsmin.	6/5 28
Jørgen Lyndorff-Hansen (FN), hærens mat. komm.	3/3 28
Carl Johan Forman, danske livregt.	3/12 27
Leo Bjerre (FN), jyske ing.-regt.	6/12 28
Karl Kristensen, sjæll. art.-regt.	30/10 27
Jørgen Voigt Lund (FN), prinsens livregt.	30/10 29
Jørgen Christian Wiberg (H.T.H.), (FN), kongens jyske fodregt.	22/6 26
Simon Nielsen, gardehusarregt.	31/3 28
Erik Kingo Christensen (FN), fynske livregt.	25/8 29
Per Kaae Jensen (FN), prinsens livregt.	11/3 26
Leif Bording, danske livregt.	18/8 29
Orla Vagn Olsen, jyske dragonregt.	1/3 27
Mogens Flemming Lorentzen Prip (FN), danske livregt.	4/2 28
Bent Erik Löwenstein, jyske telegrafregt.	15/1 28
Hans Lyndorff-Hansen (FN), jyske trænegt.	3/3 28
Poul Nielsen, hærens mat. komm.	15/1 29
Jørgen Ejaas Zachariassen, sjæll. telegrafregt.	8/5 29
Per Jacob Jørgensen, sjæll. trænegt.	14/2 31
Niels Ole Faurholt, sjæll. telegrafregt.	24/5 34
Jørgen Lyng, forsvarsstaben	7/3 34
Werner Mørkegaard Gertsen, kongens jyske fodregt.	9/12 32
Hans Frederik Pilgaard Ladefoged, jyske dragonregt.	30/9 32
Hans Victor Jensen, jyske ing.regt.	23/4 32
Ove Dellew Arenfeldt Bruun (FN), falsterske fodregt.	10/8 34
William Kenneth Winther (FN), Bornholms værn	23/2 29
Flemming Fabricius Greier, sjællandske telegrafregt.	30/3 29
Klaus Erik Jacobsen, Bornholms værn	5/7 32
Bent Otto Mathiesen (Ø.Æ.F.5 ¹), d. kgl. livgarde	23/3 33
Carl Fox Maule (Tun.R.O.5.), den kgl. livgarde	12/5 34
H. Fogh-Andersen (R.), (Fr.IX.M.T.), dronningens livregt.	16/5 25
Niels Bjørn Stampe Lindelof (FN), sjæll. trænegt.	6/3 33
Aage Skjerning (FN), sjæll. art.-regt.	14/5 33

	Født:
Knud Rasmussen, sjæll. art.-regt.	28/7 29
Ole Peder Olsen, sjæll. ing.-regt.	12/2 35
Herman Olau Kristian Dalgaard	27/12 26
Karl Johan Funch (FN), jyske dragonregt.	18/12 26
Palle Forkner, sjæll. telegrafregt.	9/10 26
Borge Martin Riis Christensen, sjæll. trænegt.	26/9 28
Ib Klausen (FN), kronens jyske fodregt.	22/7 27
Hans Søndergaard-Nielsen, kronens art.-regt.	22/11 24
Niels Kinch, sjæll. ing.regt.	19/4 34
Torben Juel Rasmussen, sjæll. ing.regt.	26/11 33
Frank Saderberg (FN), jyske trænegt.	31/6 29
Hans Frederik Moth, jyske drag.-regt.	7/7 28
Bent Holmgaard, jyske trænegt.	8/12 27
Jens Christian Jørgen Holm (FN), sønderj. art.-regt.	6/7 28
Klaus Peder Erling Olsen, sjæll. art.-regt.	16/7 28
Jørgen Bjarrum, sjæll. trænegt.	8/8 31
Ingvard Christian Christensen Paulsen, jyske telegrafregt.	3/11 27
Herluf Gade, jyske ing.-regt.	20/3 34
Werner Horstmann Nøddeskou (FN), dronn. livregt.	2/5 33
Erik Ingolf Søholt Christensen (FN), sjæll. livregt.	16/2 29
Borge Jørgensen, jyske telegrafregt.	16/12 31
Jørgen Christian Essemann, dronningens livregt.	26/11 33
Robert Ludvigsen (FN), Bornholms værn	13/3 33
Anders Finn Møller Rasmussen, sjæll. trænegt.	6/10 28
Paul Larsen, falsterske fodregt.	6/10 34
Carsten Bøche Jensen, norskej. art.-regt.	12/2 30
Mogens Bech-Hansen, forsvarsmin.	19/7 29
Helge Harald Clausen (FN), prinsens livregt.	6/5 30
Hans Jørgen Helk, slesvigske fodregt.	10/4 33
Erik Holm (FN), jyske telegrafregt.	16/1 29
Borge Nielsen, norskej. art.-regt.	17/4 27
Olfert Hill Frank Krag-Sander (Ø.Æ.F.5 ¹), d. kgl. livgarde	29/5 26
Eddie Schilthauer Larsen, jyske luftv.-regt.	22/12 33
Per Smidt Larsen kongens jyske forregt.	14/8 34
Erik Kolls, Bornholms værn	7/7 28
Jørgen Hinchely (FN), slesv. fodregt.	16/12 26
Max Ole Krause, slesvigske fodregt.	30/8 33
Carl-Gustav Grüner Schøller (FN), jyske ing.-regt.	25/6 35
Jørgen Johansen, sjæll. livregt.	25/3 33
Niels Jacob Maarbjerg, prinsens livregt.	3/9 32
Jørgen Norgreen (FN), forsvarsstaben	21/4 33
Leif Sandahl (B.K.5.), gardeh.-regt.	6/10 33
Jørgen Lomholt Trihøj (FN), Bornholms værn	19/6 29
Preben Alexander Heide, kronens art.-regt.	22/9 32
Jørgen Schultz-Lorentzen (FN), kongens jyske fodregt.	24/7 34
Knud Ebbe Larsen, kronens art.-regt.	12/6 29
Knud Erik Andersen, sjæll. trænegt.	26/7 26
Kaj Viggo Estrup (FN), prinsens livregt.	12/3 28
Kjeld Henry Madsen, jyske luftv.-regt.	28/9 26
Carl Frederik Wang, jyske trænegt.	20/1 27
Svend Christian Degen, jyske trænegt.	0/10 27
Evald Skak Pedersen (FN), kongens jyske fodregt.	20/12 28
Henrik Bjerrum Konradsen (FN), falsterske fodregt.	4/12 29
Finn Hansen, sjæll. ing.-regt.	25/1 33
Egon Rønning (FN), Prinsens livregt.	10/12 26

	Født:		Født:
Lars Steensgaard Arentz (FN), kronens art.-regt.	8/8 32	Bruno Madsen, jyske luftv.-regt.	2/12 30
Niels Christian Eigtved (Ø.Æ.F.5 ¹), den kgl. livgarde	17/3 36	Knud Selmosse, falsterske fodregt.	25/4 31
Ib Groth, kronens art.-regt.	6/3 39	Erik Pedersen Lind (FN), sjæll. trænegt. ...	3/2 29
Svend Jensen, falsterske fodregt.	13/2 29	Jørn Wrist Meedom, jyske dragonregt.	28/7 32
Preben Læssøe Pedersen (FN), (R.O.H.T.), forsvarsmin.	7/6 33	Frits Beck Stallknecht (FN), nørrejske art.-regt.	0/2 29
Jens Thorsen Jacobsen, sjæll. art.-regt.	13/9 34	Erik Niels Thorup Mikkelsen, nørrejske art.-regt.	28/2 31
Hans Erland Nilsson (FN), sjæll. trænegt.	4/4 26	Gert Abildgaard Nielsen (FN), sjællandske livregt.	15/9 31
Erik Verner Ortenblad, hærens mat. komm.	3/4 31	Carl Nygård (FN), fynske livregt.	17/2 27
Niels Jacob Thomsen (FN), jyske dragonregt.	28/3 31	Erkki Kalevi Trige, falsterske fodregt.	11/6 35
Søren Nielsen, falsterske fodregt.	11/9 30	Peter William Tscherning Møller, jyske ing.-regt.	14/12 29
556 e Vilhelm Clausen, den kgl. livgarde	1/8 27	Kaj Færregaard (FN), falsterske fodregt.	10/3 32
Preben Læssøe Arboe (R.O.H.T.), (FN), kronens art.-regt.	13/11 25	Flemming Wærzner-Andersen, gardehusarregt.	7/6 35
Niels Herluf Havner (FN), sjæll. livregt.	23/10 27	Kaj Lindegaard, hærens mat.komm.	29/5 32
Ernst Gotze, jyske luftv.-regt.	4/1 30	Ole Nørring (B.K.5.), gardehusarregt.	21/1 33
Niels Wagn Svulgaard, fynske livregt.	14/8 29	Bodo Joachim Crenzien (FN), fynske livregt.	28/9 30
Louis Verner Christiansen, jyske trænegt.	25/12 26	Bent Holger Devantier, gardehusarregt.	4/9 30
Ernst Møller, sjæll. telegrafregt.	5/3 36	Helmuth Vibel, hærens mat.komm.	23/9 29
Jørgen Christensen (FN), slesvigske fodregt.	9/5 32	Wagn Andersen, kronens art.regt.	10/2 32
Gunnar Hans Ekenberg, hærens mat. komm.	9/2 31	Henning Clementsen, hærens mat. komm.	29/6 29
Arne Jørgen Carlsen, jyske trænegt.	18/7 30	Poul Moth Thestrup Engberg, jyske luftvænsregt.	21/4 32
Freddy Alex Rasmussen (FN), kongens jyske fodregt.	18/3 28	Ejvind Bruno Jensen, jyske ing.-regt.	22/8 35
Ivar Kragh (FN), sjæll. livregt.	27/1 33	Per Rasmussen, sønderjyske art.-regt.	11/5 33
Arne Preben Jensen (Tun.R.O.5.), (FN), Bornholms værn	23/2 32	Ole Wedel, dronningens livregt.	18/6 32
Jørgen Willy Sørensen (FN), prinsens livregt.	9/8 28	Kjeld Gerring Hornung (FN), sjæll. livregt.	17/8 33
Sten Krarup, danske livregt.	21/10 33	Knud Helmer Frandsen, nørrejske art.-regt.	2/1 30
Ole Holst (FN), dronningens livregt.	31/8 31	Carl Christian Hemmersam, sjæll. art.-regt.	23/5 30
Erik Lundberg, kongens jyske fodregt.	18/9 27	Knud-Erik Albrektsen (B.K.5.), den kgl. livgarde	16/12 36
Jørgen Dahl Thomsen (FN), sjæll. livregt.	28/11 34	Aksel Jensen, jyske dragonregt.	11/4 29
Gorm Rudyard Petersen, jyske trænegt.	5/9 30	Kaj Gunnar Sørensen, sjæll. trænegt.	30/5 28
Jens Christian Ib Mogensen, sjæll. art.-regt.	11/8 28	John Münsberg, danske livregt.	25/9 32
Palle Rask Petersen, nørrejske art.-regt.	4/11 32	Carl Johan Nielsen, sønderjyske art.-regt.	8/8 32
Svend Erik Mortensen (FN), dronningens livregt.	10/4 32	Stephen Egede Glahn (FN), forsvarsstaben ...	9/11 36
Jørgen Henrik Kimose, jyske telegrafregt.	15/12 33	Per Benny Rasmussen (FN), jyske trænegt.	22/3 35
Christian Nørgaard Bech (FN), dronningens livregt.	10/6 30	Bent Otto Rasmussen (FN), kongens jyske fodregt.	20/8 33
Søren Ejby Nielsen (Fr.IX.M.M.), jyske dragonregt.	4/6 34	Poul Hansen (FN), prinsens livregt.	8/11 30
Niels Ole Kirstein, sjæll. telegrafregt.	8/6 28	Jes Peter Beirholm (FN), kongens jyske fodregt.	5/1 31
Fritz Egon Mørch Dall, nørrejske art.-regt.	5/1 33	Nis Jørgen Rahn (FN), dronningens livregt.	7/2 31
Ole Blichert-Hansen, (FN), falsterske fodregt.	19/3 33	Erik Ørnstedt (FN), danske livregt.	16/8 34
Flemming Hammershoi, jyske dragonregt.	10/11 33	Ivan Handberg-Nielsen (FN), sjæll. livregt.	4/6 31
Vilmer Jochum Kofoed, hærens mat. komm.	1/11 33	Ole Bjørn Norup (FN), forsvarsmin.	21/6 34
Finn Henrik Jessen, forsvarsmin.	25/10 31	Jørgen Eisemann Willer (FN), sønderjyske art.-regt.	25/9 32
Peder Fejerskov Hjorth Jensen, sjæll. ing.-regt.	18/4 35	Torben Goldberg (FN), kronens art.regt.	11/11 35
Niels Vagn Scharling (FN), danske livregt.	13/10 30	Toxen August Worm (It.F.4.), gardehusarregt.	29/5 36
Fritz Michael Sørensen (FN), gardehusarregt.	12/9 27	Axel Bjørn Aller, jyske dragonregt.	8/8 35
Hans Edward Møller (FN), jyske trænegt.	12/6 32	Jørgen Swanberg Christiansen (Fr.IX.M.M.), (B.K.5.), (FN), den kgl. livgarde	31/3 37
Lars Wilhelm Øckenholt Larsen, kronens art.-regt.	31/12 34	Knud Aage Rasmussen, sønderjyske art.-regt.	17/12 31
Johannes Jacobsen, falsterske fodregt.	30/6 31	Christen Voel Jensen (FN), dronningens livregt.	10/8 30
Aksel Helmuth Nielsen, dronningens livregt.	27/4 27	Arne Aagaard Nielsen (FN), sjæll. telegrafregt.	22/8 35
Willy Wielandt, gardehusarregt.	12/5 32	Kaj Sørensen (FN), falsterske fodregt.	19/12 35
Erik Ove Petersen (FN)	30/8 30	Jørgen Frederik Schneider, sjæll. ing.regt.	15/4 31
Jørgen Lauritzen, falsterske fodregt.	24/1 30	Knud Milo Poulsen, sjæll. art.-regt.	14/9 29
Cai Hartvig Sørensen, jyske dragonregt.	28/10 31	Hans Ole Sietam, sjæll. trænegt.	20/9 28
Harry Kvarnstrom (FN), slesvigske fodregt.	15/12 28	Erik Johan Ole Smith, Bornholms værn ...	21/4 31
Hans Lindberg (FN), kongens jyske fodregt.	7/9 31	Niels Stig Preben-Andersen (FN), prinsens livregt.	25/6 33
Svend Eigil Heegaard, sjæll. telegrafregt.	26/12 30		
Leif Kjeld Nielsen, hærens mat. komm.	21/1 34		
Hans Palle Marcher, sjæll. trænegt.	28/8 31		

	Født:		Født:		
<i>Ole Walbum</i> , hærens mat. komm.	17/12	32	<i>Svend Dyberg Larsen</i> (FN), sjæll. livregt.	10/3	38
<i>Peter Poulsen</i> (FN), sjællandske livregt.	20/6	30	<i>Steffen Warming Aulund</i> , kronens art. regt.	4/7	34
<i>Bent Jørgensen</i> (FN), jyske trænegt.	31/12	32	<i>Flemming Tandrup</i> (FN), danske livregt.	24/11	37
<i>Ove Melgaard</i> (FN), sjæll. trænegt.	22/5	34	<i>Finn Asmussen</i> , sjæll. telegrafregt.	3/5	32
<i>Helge Jørgen Hansen</i> , sjæll. art.-regt.	28/2	34	<i>Hans Christian Hansen</i> , hærens materielkommando	26/5	33
<i>Villy Risbjerg Rasmussen</i> , hærens mat. komm.	24/11	31	<i>Bruno Gonnson Schnoor</i> (FN), sjæll. trænegt.	1/12	36
<i>Arne Robert Schott Hansen</i> , danske livregt.	6/5	34	<i>Max Martin Hindslund</i> , jyske dragonregt.	14/1	30
<i>Claus Christian Ahnfeldt-Møllerup</i> (B.K.5.), forsvarsstaben	11/1	38	<i>Helmer Haarslev</i> (FN), kongens jyske fodregt.	2/5	36
<i>Svend Aage Nielsen Bonde</i> , kronens art.-regt.	28/8	32	<i>Georg Christian Ulrich</i> (FN), (Ty.F.R.F.3 ²), den kgl. livgarde	13/11	35
<i>Kjeld Georg Hilligsøe Hillingsøe</i> (It.F.5.), den kgl. livgarde	21/4	35	<i>Carl Møller</i> , jyske dragonregt.	30/3	35
<i>Jørn Finn Skjødsholm</i> (FN), jyske telegrafregt.	16/3	34	<i>Erling Werner Eriksen</i> , sjæll. telegrafregt.	27/5	37
<i>Preben Kai Nielsen</i> , nørrejske art. regt.	6/3	33	<i>Niels Jørgen Jacobsen</i> (FN), fynske livregt.	10/2	36
<i>Niels Jerner</i> , forsvarsministeriet	2/9	35	<i>Jens Christian Stender Koefoed</i> , sjæll. art.-regt.	15/5	35
<i>Ole Mathiasen</i> (FN), nørrejske art.-regt.	6/11	35	<i>Søren Erik Andersen</i> (Fr.IX.M.M.), nørrejske art.-regt.	24/8	37
<i>Jørgen Windeballe</i> , prinsens livregt.	14/3	33	<i>Erik Bernhardt Johansen</i> (FN), gardehusarregt.	28/7	36
<i>Niels Gunmar Krogh</i> (FN), jyske trænegt.	23/3	30	<i>Vilmer Vesth Folkmann</i> (FN), sjæll. art.-regt.	12/2	35
<i>Holger Zachariassen</i> , sjæll. ing.-regt.	22/9	35	<i>Jan Ewald</i> , danske livregt.	26/3	34
<i>Jørgen Sindesen</i> , jyske ing.-regt.	9/1	32	<i>Jørgen Simonsen</i> (FN), sønderjyske art.-regt.	22/2	38
<i>Niels Ørnstrup</i> (FN), sjæll. art.-regt.	28/4	31	<i>Jørgen Breinstrup</i> , jyske telegrafregt.	20/5	34
<i>Rex Wirlander Knudsen</i> , prinsens livregt.	15/8	31	<i>Folke Carl Pedersen</i> , jyske telegrafregt.	12/1	37
<i>Aksel Fløe Henriksen</i> (FN), gardehusarregt.	10/9	33	<i>Carl Lauritz Emil Nielsen Ibh</i> , danske livregt.	5/10	33
<i>Hans Yding</i> (FN), jyske dragonregt.	5/10	34	<i>John Gottschalk</i> , (FN), sjællandske trænegt.	29/4	33
<i>Jens Mogens Lund Jensen</i> , kronens art.-regt.	25/1	32	<i>Ib Dalby Jacobsen</i> , jyske trænegt.	28/5	37
<i>Per Jensen Wingaa</i> (FN), prinsens livregt.	8/5	32	<i>Trygve Hansen</i> , sønderjyske art.-regt.	3/4	32
<i>Knud Martin Levring Glud</i> , sønderjyske art.-regt.	18/1	31	<i>Knud Helge Sørensen</i> (Ty.F.R.F.3 ²), den kgl. livgarde	31/3	33
<i>Henry Geisler</i> , jyske trænegt.	21/3	28	<i>Leif Kock Nielsen</i> , gardehusarregt.	26/12	38
<i>Mogens Nelboe</i> (FN), hærens mat. komm.	26/10	31	<i>Niels Flemming Olsen</i> (FN), jyske dragonregt.	4/8	38
<i>Per Hejbol</i> , dansk livregt.	28/10	31			
<i>Robert Kamstrup Jakobsen</i> , Bornholms værn	16/5	31	Kaptajner.		566
<i>Uffe Harald Fritsche</i> (Fr.IX.M.M.), sjæll. art.-regt.	11/8	30	<i>E. Suhr</i> (R.), (H.T.H), prinsens livregt.	6/6	26
<i>Walther Louis Hjalmar Schou</i> , fynske livregt.	9/8	32	<i>Carl Christian Bülow Lacoppidan</i> (FN), danske livregt.	4/3	27
<i>Anders Alfred Andersen</i> (FN), nørrejske art.-regt.	25/12	26	<i>Svend Aage Madsen</i> , hærens materielkommando, u. n.	1/8	33
<i>Anders Lønstad</i> (FN), dronningens livregt.	27/5	27	<i>Kjeld Madsen</i> , falsterske fodregt.	9/10	30
<i>Jens Laurids Bratsbjerg</i> , jyske ingeniørregt.	19/10	31	<i>Ebbe Gølfredsen</i> (FN), dronningens livregt.	13/5	35
<i>Bent Madsen</i> (FN), sjæll. livregt.	4/11	32	<i>Otto Carlo Rasmussen</i> (FN), jyske trænegt.	29/3	32
<i>Aage Højbjerg</i> , forsvarsministeriet	19/9	32	<i>Erik Verner Petersen</i> , fynske livregt.	6/9	32
<i>Willy Enemark</i> , sjællandske telegrafregt.	22/12	31	<i>Bent Vinther</i> (FN), jyske telegrafregt.	21/7	31
<i>Erik Larsen</i> , sjæll. ing. regt.	24/8	36	<i>Aage Mortensen</i> (FN), sjæll. trænegt.	10/11	29
<i>Leif Erling Halberg Johansen</i> , sjællandske trænegt.	26/6	29	<i>René Regnert Debois</i> (FN), kongens jyske fodregt.	3/8	36
<i>Bent Refstrup Christensen</i> (FN), sjællandske art.-regt.	5/9	36	<i>Jørgen Juncker Kennild</i> (Fr.IX.M.M.), prinsens livregt.	21/11	35
<i>Christian Henning Thomsen</i> , jyske telegrafregt.	23/1	36	<i>Erik Uldall Christoffersen</i> (FN), slesv. fodregt.	23/8	34
<i>Per Bjarne Krogh</i> (FN), kongens jyske fodregt.	23/3	36	<i>Jørgen Saxtorph Berthelsen</i> , sjæll. ing.-regt.	22/9	33
<i>Børge Bech Isaksen</i> (FN), slesvigske fodregt.	11/1	32	<i>Peter Erik Wiil</i> (FN), sjæll. livregt.	30/10	33
<i>Per Leif Torp Christensen</i> , gardehusarregt.	27/8	34	<i>Per Johansen</i> , Bornh. værn	13/1	36
<i>Bent Kristensen</i> (FN), sjæll. art.-regt.	27/5	33	<i>Ole Ohlsson</i> , sjæll. art.-regt.	14/8	38
<i>Frederik Blüzenkrone-Møller</i> , kronens art.-regt.	16/7	37	<i>Ole Dines Kirk</i> , jyske luftv.-regt.	19/5	38
<i>Erik Allerup</i> (Ty.F.R.F.3 ²), (FN), den kgl. livgarde	22/5	34	<i>Ole Rottball Westrup</i> , sjæll. ing.-regt.	5/3	32
<i>Knud Erik Ruus</i> , jyske dragonregt.	18/2	33	<i>Jørgen Sverker Nilsson</i> (It.F.5.), forsvarsmin.	15/2	38
<i>Orla Albert Bernhard Christian Hansen</i> (FN), dronningens livregt.	13/10	35	<i>Søren Winge</i> , kongens jyske fodregt.	22/1	37
<i>Jørgen Bent Larsen</i> (FN), slesvigske fodregt.	6/1	27	<i>Peer Claus Hoegh-Guldberg</i> (It.F.5.), (FN), gardehusarregt.	3/7	37
<i>Johnny Otlesen</i> (FN), slesvigske fodregt.	11/1	34	<i>John Lilholm</i> , Bornh. værn	18/12	33
<i>Ivan Gronemann Fogt</i> (FN), danske livregt.	12/1	37	<i>Per Fabricius Jensen</i> (FN), slesv. fodregt.	9/3	38
<i>Jørgen Germer</i> , sjæll. livregt.	31/3	33	<i>Jan-Erik Jarnum</i> (FN), jyske dragonregt.	11/8	39
<i>Ib Koch</i> , hærens materielkommando	5/1	34	<i>Herluf Rasmussen</i> (FN), sjæll. trænegt.	21/7	32
			<i>Willy Hansen</i> , sjæll. telegrafregt.	12/7	35

	Født:
<i>Alfred Christian Holländer Madsen</i> , prinsens livregt.	22/8 37
<i>Ebbe Poul Mogensen</i> (Fr.IX.M.M.), (It.F.5.), d. kgl. livg.	3/0 39
<i>Jorn Munch Pedersen</i> , forsvarsmin.	2/4 37
<i>Torben Månsson Møller</i> , forsvarstaben.	31/1 33
<i>Tonny Hansen</i> (FN), sjæll. telegrafregt.	24/12 36
<i>Tage Frisk Larsen</i> , gardehusarregt.	25/11 37
<i>Per Allan Fæster Merten</i> , fynske livregt.	12/4 39
<i>Niels Laurits Fredenslund</i> (FN), sjæll. art.-regt.	20/12 38
<i>Harry Peyk</i> , jyske telegrafregt.	13/1 38
<i>John Hvidegaard</i> (FN), jyske dragonregt.	14/9 40
<i>Leif Nielsen</i> (Ty.F.R.F.3 ²), (FN), gardehusarregt.	18/10 36
<i>John Krause</i> , nørrejyske art.-regt.	17/2 39
<i>Peter Arndal Lauritzen</i> (FN), (It.F.5.), d. kgl. livg.	16/10 37
<i>Ib Gottschalck</i> (FN), danske livregt.	24/9 39
<i>Poul Hornecker</i> , jyske trænegt.	9/4 35
<i>Steen Søndergaard Jensen</i> , forsvarsmin.	25/7 37
<i>Jørgen Grum</i> (FN), kronens art.-regt.	24/3 38
<i>Erik Hansen</i> , jyske luftværnsregt.	8/2 40
<i>Jørgen Larsen</i> , sjæll. livregt.	17/10 34
<i>Hans Henrik Rasmussen</i> , jyske trænegt.	29/11 32
<i>Andreas Wilson</i> (FN), sjæll. trænegt.	11/8 32
<i>Bent Eigil Kuszcz</i> (B.L.II.5.), sjæll. ing.-regt.	9/4 36
<i>Jørgen Østerby</i> (It.F.5), gardehusarregt.	18/12 35
<i>Erling Munck</i> (FN), sjæll. telegrafregt.	5/3 38
<i>Erik Hendriksen</i> (It.F.5.), gardehusarregt.	20/12 32
<i>Ole Lysgaard Jørgensen</i> (FN), prinsens livregt.	11/2 38
<i>Preben Fogh Aagaard</i> , forsvarsmin.	6/5 37
<i>Hans Sommer Nielsen</i> , jyske dragonregt.	9/9 37
<i>Niels Erik Anthon Christensen</i> (FN), sjæll. trænegt.	27/0 39
<i>Vagn Thorleif Sture</i> , kronens art.-regt.	8/1 32
<i>Per Hvidberg</i> , fynske livregt.	13/10 40
<i>Ole Taageby</i> (FN), jyske trænegt.	28/1 33
<i>Niels-Henning Lawritz Beck</i> slesvigske fodregt.	20/12 37
<i>Ole Steen Skov</i> , danske livregt.	4/7 37
<i>Jes Gregers Biering</i> , Bornholms værn.	28/1 37
568 <i>Hans Christian Berthelsen</i> (It.F.5.), prinsens livregt.	12/1 38
<i>Bent Andersen</i> , sjæll.ing.-regt.	11/3 33
<i>Bent Hasselager</i> , jyske trænegt.	7/4 39
<i>Orla Carl Kops</i> , prinsens livregt.	24/12 40
<i>Ole Marcussen</i> , kronens art.-regt.	30/7 37
<i>Knud-Anthon Knudsen</i> , kronens art. regt.	10/10 36
<i>Mogens Grimstrup Sørensen</i> , gardehusarregt.	4/9 36
<i>Knud Fabricius</i> , nørrejyske art.-regt.	14/8 39
<i>Hans Peder Kristensen</i> , jyske telegrafregt.	22/11 35
<i>Ole John Larsen</i> , sjæll.ing.-regt.	31/12 35
<i>Ole Preben Christensen</i> , sønderjyske art.-regt.	6/3 38
<i>Niels-Erik Thorn</i> , dronningens livregt.	1/3 41
<i>Erik Reinhardt Markvardsen</i> , danske livregt.	28/5 39
<i>Helmuth Jensen</i> , hærens mat. komm.	26/5 40
<i>Jens Per Skipper Moestrup</i> , prinsens livregt.	1/7 39
<i>Gert Jørgensen</i> , sjæll. livregt.	21/1 41
<i>Kristian Knudsen Jensen</i> , jyske luftværnsregt.	1/11 37
<i>Paul Jacobsen</i> , jyske trænegt.	17/12 35
(Midlertidig grad som major).	
<i>Anders Christian Elley Møller</i> , falsterske fodregt.	18/6 36
<i>Benny Skjæmte</i> , Bornholms værn.	25/4 35
<i>Bent Jensenius Møller</i> (FN), sjæll. livregt.	27/4 38

	Født:
<i>Eskild Tostegaard Nielsen</i> , forsvarsmin.	11/8 40
<i>Poul Christian Hansen</i> , fynske livregt.	2/7 38
<i>John Tinglev Olsen</i> , kronens art.-regt.	7/5 38
<i>Peter Qvist</i> (FN), sjæll. ing.-regt.	27/2 38
<i>Ole Møndrup</i> , gardehusarregt.	15/7 37
<i>Poul Elmann Hansen</i> , hærens mat. komm.	27/12 37
<i>Svend Aage Poulsen</i> , jyske telegrafregt.	23/1 37
<i>John Erling Andersen</i> , danske livregt.	6/10 37
<i>Lars Flemming Schroll Nielsen</i> , jyske dragonregt.	6/10 40
<i>Torben Vilhelm Frits Bang</i> , sjæll. trænegt.	9/2 38
<i>Mogens Erik Friis-Pedersen</i> (Fr.IX.M.M.), jyske telegrafregt.	20/8 39
<i>Henrik Peter Bornhøft Jacobsen</i> (FN), Bornholms værn.	5/1 35
<i>Ole Mogens Hansen</i> , nørrejyske art.reg.	23/3 38
<i>Kurt Helgesen</i> (FN), slesvigske fodregt.	14/10 39
<i>Ejner Leo Pedersen</i> , forsvarsministeriet.	2/10 37
<i>Per Lemonius</i> , jyske ingeniørregt.	8/7 41
<i>Arne Pedersen</i> , gardehusarregt.	24/11 40
<i>Lutz Eberhard Crenzien</i> , den kgl. livgarde.	18/10 33
<i>Per Vilhelm Jørgensen</i> , nørrejyske art.reg.	3/9 37
<i>Jørgen Bentzen Nielsen</i> (FN), jyske teleg.reg.	24/4 42
<i>Knud Erik Paulsen</i> , danske livregt.	24/3 41
<i>Jens Johansen</i> (FN), sjællandske telegrafregt.	29/8 40
<i>Leif Gregor Schunck</i> , dronningens livregt.	9/5 42
<i>Svend Ebbe Jørgensen</i> (FN), sjællandske art. regt.	18/11 38
<i>Jens Bent van der Watt Berthelsen</i> , jyske ingeniørregt.	10/5 40
<i>Knud Flemming Nielsen</i> , kongens jyske fodregiment.	10/10 40
<i>Svend Erik Svane</i> (FN), jyske trænegt.	10/4 40
<i>Per Asbjørn Andersen</i> , prinsens livregt.	31/12 41
<i>Ole Alex Pagh-Schou</i> , Bornholms værn.	13/5 36
<i>Torben Krüger</i> , sjællandske livregt.	7/9 41
<i>Ole Larsen Kåndborg</i> , prinsens livregt.	16/5 41
<i>Knud Hemming Pedersen</i> , sjællandske telegrafregt.	7/2 41
<i>Nils Ove Jensen</i> , sjællandske art.reg.	13/11 42
<i>Hans Hagbard Petersen</i> , gardehusarregt.	3/5 41
<i>Kurt Ingemann Larsen</i> (FN), sjællandske ingeniørregt.	1/7 38
<i>Svend Carsten Volden</i> , slesvigske fodregt.	18/12 38
<i>Kjeld Iversen</i> , dronningens livregt.	28/9 38
<i>Ejvind Jacobsen</i> , fynske livregt.	29/4 35
<i>Egon Nielsen</i> , jyske ingeniørregt.	30/3 35
<i>Torsten Bo Bojesen</i> , jyske dragonregt.	17/10 42
<i>Asbjørn Bruun Kristensen</i> , kongens jyske fodregiment.	13/8 41
<i>Gregers Grau</i> , jyske luftværnsregt.	30/10 38
<i>Mogens Texel</i> , sjællandske trænegt.	9/9 38
<i>Henning Steen Larsen</i> , kronens art.-regt.	2/3 43
<i>Erik Larsen-Ledet</i> (FN), jyske trænegt.	6/4 40
<i>Bjorn Erik Lauritzen</i> (FN), danske livregt.	14/8 39
<i>Peter Michael Mentz</i> , falsterske fodregt.	23/10 41
<i>Karl-Albert Kirchhoff</i> (FN), jyske telegrafregt.	21/3 41
<i>Ole Eiler von Holck</i> , kongens jyske fodregiment.	19/11 42
<i>Poul Alfred Koch</i> (FN), jyske telegrafregt.	14/2 36
<i>Christian John Duch</i> , sjællandske livregt.	24/12 40
<i>Jens Gjerulf Frier</i> (Fr.IX.M.M.), den kgl. livgarde.	27/3 42
<i>Benn Bak</i> (FN), (Ty.F.R.F.3 ²), gardehusarregt.	11/2 37
<i>Alf Julian Thomsen</i> , sjæll. telegrafregt.	10/7 40
<i>Jørgen Bjerregaard Nielsen</i> (FN), sjæll. telegrafregt.	30/9 42

	Født:
Henrik Hovard Ekman, dronningens livregt.	31/1 43
Flemming Bregmager (FN), sjæll. ing.reg.	4/2 38
Kaj Ove Hansen, sjæll. art.reg.	31/12 42
Egon Birger Lund Jørgensen, Bornholms værn	20/12 43
Jørgen Steffen Vignæs, hærens materielkommando	21/7 43
Kai Hansen, falsterske fodregt.	12/9 43
Per Flemming Gadd, sjæll. ing.reg.	28/12 38
Jørgen Gersborg-Hansen, sjæll. trænegt.	10/12 43
Falck Rye Vadmand, Bornholms værn	7/11 41
Jørgen Mørgensen (FN), sjæll. telegrafregt.	6/7 39
Nils-Erik Ulrichsen, jyske ing.reg.	22/2 43
Preben Emil Karlsen (Ty.F.R.F.3 ²), gardehusarregt.	7/3 36
Jens Frederik Olesen, norskejyske art.reg.	23/12 41
Otto Hugo Eggens (FN), sjæll. trænegt.	10/12 42
Poul Erik Hansen, kronens art.reg.	6/8 43
Arne Hansen, danske livregt.	8/2 40
Hans Gerner Borgesen, fynske livregt.	15/10 43
Ole Blyme (Ty.F.R.F.3 ²), (Fr.IX.M.M.), den kgl. livgarde	2/9 41
Preben Horn (FN), slesvigske fodregt.	21/7 40
Georg Frederik Faber, kongens jyske fodregt.	7/3 42
Jørgen Hallig, sjæll. livregt.	22/0 36
Hans Frederik Møller, prinsens livregt.	17/5 40
Carl Anders Krarup (FN), kronens art.reg.	24/3 39
Erling Jørgen Kragh, dronningens livregt.	14/8 40
Svend Torqny Harders (FN), Bornholms værn	7/10 38
Arthur Terence Mønsted, danske livregt.	28/4 41
Peder Ahrenkiel Frederiksen, sjæll. ing.reg.	12/7 42
Villy Johansen Dürr (FN), norskejyske art.reg.	28/8 38
Ib Thorkild Jørgensen, falsterske fodregt.	18/9 43
Ebbe Johansson, dronningens livregt.	9/5 39
Gert Heimbürger, dronningens livregt.	2/4 43
Jørgen Otto Hjorth, jyske dragonregt.	7/4 43
Ole Nørregård, gardehusarregt.	8/3 39
Hans Kristian Ditlev Jensen, sjæll. trænegt.	20/9 38
Mogens Hedegaard, sønderjyske art.reg.	11/11 37
Sven Aage Carl (FN), sjæll. ing.reg.	24/7 41
Sven Hemicke, kongens jyske fodregt.	13/2 38
Jens Christian Frandsen, jyske dragonregt.	30/8 43
Bernt Frederiksen, jyske luftvænsregt.	12/2 38
Hans Jørgen Foss, kronens art.reg.	21/3 43
Jørn Dalby, jyske dragonregt.	20/3 42
Axel Edvard Valdemar Busch (Ty.F.R.F.3 ²), den kgl. livgarde	24/8 41
Søren Rabenhøj, norskejyske art.reg.	23/1 43
Erik Krogh Lauritzen (FN), jyske ing.reg.	6/5 43
Niels Mygind Moesgaard, fynske livregt.	13/8 43
Per Lars Christiansen, sjæll. art.reg.	18/1 41
Bjarne Hesselberg, sjæll. livregt.	5/4 43
Aage Sten Westergaard Jensen, sjæll. telegrafregt.	21/8 38
Knud Skafte, gardehusarregt.	7/11 37
Helge Adam Møller, gardehusarregt.	6/11 42
Niels Jørgen Nielsen, jyske trænegt.	3/8 40
Poul-Erik Sørensen, jyske ing.reg.	20/8 42
Ole Hjalmer Mahler Pedersen (FN), slesvigske fodregt.	11/4 41
Mogens Lennart Fokdal, kronens art.reg.	10/4 40
Jørgen Dam, danske livregt.	13/2 43

	Født:
Edmund Christensen (F.H.T.), hærens mat.komm.	8/10 14
Bruno Lundt (F.H.T.), hærens mat.komm.	22/8 11
Axel Larsen (F.H.T.), hærens mat.komm.	7/9 14
Børge Jensen (F.H.T.), hærens mat.komm.	27/8 14
A. F. Buch (R.), (H.T.H.), kronens art.reg.	1/12 11
M. Andersen (R.), (H.T.H.), forsvarsmin.	8/5 11
Jens Valdemar Mønster Andersen (H.T.H.), hærens mat.komm.	8/8 13
Hilmer Børge Jakobsen (H.T.H.), hærens mat.komm.	7/4 18
B. Carstens (R.), (H.T.H.), kronens art.reg.	6/3 16
Søren Ingvarrdt Petersen (H.T.H.), hærens mt.komm.	25/4 16
Kaj Schaumann-Hansen (H.T.H.), jyske ing.reg.	9/8 14
Ove Johannes Sørensen (H.T.H.), hærens mat.komm.	28/2 18
Helge Karl Nilsson (H.T.H.), sjæll. telegrafregt.	13/5 11
Svend Harbjerg Kristensen (H.T.H.), sjæll. ing.reg.	2/1 16
Hans Børge Jacobsen (H.T.H.), jyske dragregt.	13/10 15
Johannes Ludvig Agerbo Rasmussen (H.T.H.), hærens mat.komm.	17/8 16
E. H. Jensen (R.), (H.T.H.), prinsens livregt.	10/1 13
Oscar Christian Nielsen (H.T.H.), kongens jyske fodregt.	11/7 12
Erik Cornelius Aaberg (H.T.H.), kronens art.reg.	29/10 11
Arne Egon Grædbøl (H.T.H.), (R.O.H.T.), den kgl. livgarde	13/7 13
Alfred Johs. Karsbo (H.T.H.), sjæll. trænegt.	25/8 13
Arne Peter Østergaard (H.T.H.), kronens art.reg.	19/6 14
Thorvald Bertelsen (H.T.H.), jyske trænegt.	6/4 15
Ewald Gerbing (H.T.H.), hærens mat.komm.	23/8 14
Robert Wladimir Alfred Nielsen (H.T.H.), dronningens livregt.	7/8 16
Aksel Knudsen Lykkegaard (H.T.H.), danske livregt.	1/3 14
Michael Therkelsen Stensgaard (H.T.H.), prinsens livregt.	15/1 14
Frode Ludvig Thorndahl (H.T.H.), (FN), sjæll. telegrafregt.	18/3 17
Ernst Emanuel Christensen Jensen (H.T.H.), sjæll. ing.reg.	8/3 13
Egil Tormod Christian Jøelø (H.T.H.), jyske telegrafregt.	4/11 15
Johannes Peter Knud Schou (H.T.H.), hærens mat.komm.	7/6 14
Henning Preben Frederiksen (H.T.H.), jyske ing.reg.	26/1 24
Johan Laurvig Pedersen (H.T.H.), gardehusarregt.	23/12 13
Frede Rasmussen Sellebjerg (H.T.H.), norskej. art.reg.	15/4 16
Niels Gunnar Skovgaard Andersen (H.T.H.), dronn. livregt.	7/6 16
Svend Valdemar Devantier (H.T.H.), forsvarsmin.	2/7 14
Georg Henning Stjernfelt (H.T.H.), jyske telegrafregt.	26/8 16
Henry Torben Ravn (H.T.H.), danske livregt.	12/5 15

580 a

Officerer af B-linien.

Majorer. (31 og 29).

Helmer Hansen (F.H.T.), hærens mat.komm. 25/7 14

	Født:		Født:
Johannes Storbæk Bysted (H.T.H.), Bornh. værn	29 ¹² / ₁₂ 14	Jens Christian Mogensen (H.T.H.), gardehusarregt.	28 ¹ / ₁ 14
Aksel Ørnubøl (H.T.H.), prinsens livregt.	17 ⁴ / ₄ 15	Eide Georg Møller (H.T.H.), hærens mat. komm.	20 ⁶ / ₈ 20
B. C. Thestrup (R.), (H.T.H.), danske livregt.	16 ³ / ₃ 11	Axel Georg Knud Bolltos (H.T.H.), sjællandske ingeniørregt.	22 ¹⁰ / ₁₀ 17
Hans Verner Christensen (H.T.H.), jyske telegrafregt.	30 ⁹ / ₉ 19	Jørgen Vilhelm Thomsen, hærens mat.komm.	3 ⁷ / ₇ 22
Poul Christian Christensen (H.T.H.), jyske træregt.	2 ³ / ₃ 17	Andreas Wrang (H.T.H.), sønderjyske art. regt.	25 ⁰ / ₀ 17
Henning Hugo Sønke (H.T.H.), hærens mat. komm.	10 ⁵ / ₅ 18	Harry Wagner Sofus Kristensen (H.T.H.), sjæll. livregt.	31 ¹ / ₁ 17
Arne Kaj Bøgh Parklev (H.T.H.), hærens mat.komm.	8 ³ / ₃ 18	Volmer Christensen (H.T.H.), gardehusarregt	1 ² / ₂ 14
Lorenz Haakon Jessen, (H.T.H.), sjæll. livregt.	13 ³ / ₃ 17	Hans Gustav Bjelkegaard (H.T.H.), fynske livregiment	7 ⁶ / ₆ 16
Johannes Sigvald Nielsen (H.T.H.), jyske luftvænsregt.	28 ⁶ / ₆ 14	Jens Juul Koustrup Mortensen (H.T.H.), danske livregiment	21 ¹¹ / ₁₁ 17
Miller Hary Larsen (Chr.X.M.M.), (H.T.H.), kronens art.-regt.	25 ² / ₂ 18	Einer Andersen (H.T.H.), (FN), slesvigske fodregt.	8 ⁸ / ₈ 17
Herluf Husum (H.T.H.), sjæll. art. regt.	31 ¹² / ₁₂ 16	Svend Erik Jensen (H.T.H.), (Ty.F.R.F.3 ²), den kgl. livgarde	5 ⁵ / ₅ 19
Poul Helge Andreassen (H.T.H.), danske livregt.	14 ¹ / ₁ 15	Hans Arne Brizgart (FN), hærens materielkommando	23 ⁸ / ₈ 20
Erik Axel Alfred Bisfort (H.T.H.), (FN), sjæll. træregt.	8 ¹ / ₁ 16	Oluf Anton Olsen (H.T.H.), slesvigske fodregt.	14 ⁴ / ₄ 20
Erik Andreas Pedersen (H.T.H.), kronens art.reg.	5 ² / ₂ 17	Niels Christian Leihof (H.T.H.), sjæll. træregt.	11 ³ / ₃ 17
Alfred Kjær Østergaard (H.T.H.), kongens jyske fodregt.	18 ⁴ / ₄ 13	Niels Peter Jensen (H.T.H.), hærens materielkommando	13 ⁴ / ₄ 17
Oskar Christensen (H.T.H.), forsvarsmin.	13 ¹ / ₁ 16	Bendt Einar Baggesen (H.T.H.), hærens materielkommando	1 ⁸ / ₈ 21
Knud Helge Eriksen (H.T.H.), (FN), kongens jyske fodregt.	14 ¹ / ₁ 16	Svend Sørensen (H.T.H.), jyske dragonregt.	24 ⁷ / ₇ 18
Aage Alfred Mathiesen (H.T.H.), hærens mat.komm.	13 ¹¹ / ₁₁ 19	Henning Jensen (H.T.H.), hærens materielkommando	29 ⁵ / ₅ 22
Knud Harry Lundin Larsen (H.T.H.), hærens mat.komm.	8 ¹ / ₁ 19	Erik Finn Nielsen (H.T.H.), hærens materielkommando	22 ⁸ / ₈ 24
Andreas Stabel (H.T.H.), jyske luftvænsregt.	17 ¹⁰ / ₁₀ 16	Poul Christian Lassen (H.T.H.), sønderjyske art.reg.	4 ¹² / ₁₂ 19
Peter Mikkelsen (H.T.H.), jyske træregt.	8 ⁴ / ₄ 16	Mogens Kristian Budde Olsen (H.T.H.), hærens materielkommando	1 ³ / ₃ 24
Frede Eigil Qvist Christensen (H.T.H.), sjæll. livregt.	27 ⁴ / ₄ 16	Holger Liebman Svendsen (H.T.H.), danske livregt.	13 ¹¹ / ₁₁ 16
Georg Hansen (H.T.H.), sjæll. livregt.	18 ⁷ / ₇ 17	Villy Peter Briskov (H.T.H.), sjæll. telegrafregt.	8 ⁵ / ₅ 14
Poul Strandmark (H.T.H.), (I.F.5.), den kgl. livgarde	22 ⁶ / ₆ 14	Bent Christian Einar Bentzen (H.T.H.), jyske dragonregt.	8 ⁶ / ₆ 23
Ove Egon Thorsen (H.T.H.), (FN), sjæll. art. regt.	10 ⁸ / ₈ 17	Peter Carl Ørregaard (H.T.H.), (FN), falsterske fodregt.	2 ² / ₂ 16
Børge Wolhardt Sørensen (H.T.H.), dronningens livregt.	20 ² / ₂ 17	Otto Christian Nannberg (H.T.H.), (FN), slesvigske fodregt.	2 ¹¹ / ₁₁ 17
Alfred Jensen (H.T.H.), (FN), falsterske fodregt.	1 ² / ₂ 18	Anders Christian Lauridsen (H.T.H.), hærens materielkommando	26 ³ / ₃ 23
Gunnar Østergaard (H.T.H.), jyske luftvænsregt.	12 ⁷ / ₇ 17	Knud Møller (H.T.H.), kongens jyske fodregt.	4 ¹ / ₁ 17
Palle Munch Jensen (H.T.H.), den kgl. livgarde	20 ⁷ / ₇ 17		
Jens Verner Hendriksen (H.T.H.), hærens mat.komm.	21 ¹ / ₁ 18		
Anders Clausen (H.T.H.), sjæll. art.-regt.	17 ⁷ / ₇ 13		
Aage Toft (H.T.H.), (FN), fynske livregt.	17 ⁴ / ₄ 17		
Anders Christian Laursen (H.T.H.), hærens mat.komm.	28 ¹ / ₁ 17		
Holger Romby (H.T.H.), hærens mat.komm.	12 ⁷ / ₇ 18		
Karl Ejnar Simonsen (H.T.H.), nørrejyske art.-regt.	8 ⁷ / ₇ 15		
Theodor Marinus Poulsen (Chr.X.M.M.), (H.T.H.), sønderjyske art.reg.	14 ¹¹ / ₁₁ 13		
Hans Børge Karlo Olsen (H.T.H.), hærens mat.komm.	23 ⁶ / ₆ 18		
Hans Johan Egeberg Kølving (H.T.H.), forsvarsstaben	28 ⁶ / ₆ 17		
Knud Brøsen Olesen (H.T.H.), slesvigske fodregiment	10 ⁸ / ₈ 17		
		Kaptajner.	581 a
		P. Wied-Jørgensen (R.), (H.T.H.), (FN), hærens mat.komm.	4 ⁴ / ₄ 13
		H. C. Langkjær (R.), (H.T.H.), gardehusarregt.	13 ¹¹ / ₁₁ 13
		Evald Nørgaard-Larsen (H.T.H.), sjæll. træregt.	20 ¹¹ / ₁₁ 14
		August Jens Jensen (F.H.T.), hærens mat. komm.	2 ⁶ / ₆ 12
		Peter Heinrich Jessen (F.H.T.), hærens mat. komm.	25 ⁶ / ₆ 13
		Henry Møller (F.H.T.), hærens mat. komm.	2 ⁵ / ₅ 14
		Ivar Egede Agensø (F.H.T.), hærens mat. komm.	11 ⁰ / ₀ 15

	Født:		Født:
<i>Knud Rose</i> (H.T.H.), hærens mat.komm. . .	7/7 16	<i>Knud Ditlev Hedrup</i> (H.T.H.), hærens materiellkommando	29/5 20
<i>Anders Viggo Rosgaard</i> (H.T.H.), dronn. livregt.	20/1 12	<i>Ejgil Christensen</i> (H.T.H.), sjæll. art.-regt.	14/3 18
<i>C. O. Larsen</i> (R.), (H.T.H.), (FN), dronn. livregt.	1/4 11	<i>Henning Udsen</i> (H.T.H.), (FN), hærens mat.komm.	16/4 24
<i>V. H. J. Mostrup</i> (R.), (H.T.H.), falsterske fodregt.	19/4 11	<i>Gurlit Edmund Amstorp</i> (H.T.H.), (FN), sjæll. trænregt.	23/10 17
582 <i>Niels Peter Helge Lundby Andersen</i> (F.H.T.), hærens mat.komm.	3/7 14	<i>Villy Ejgil Nielsen</i> (H.T.H.), (Ne.l.O.F.K.), (FN), sjæll. trænregt.	2/12 16
<i>Jens Erik Finderup</i> (H.T.H.), sjæll. livregt.	8/9 15	<i>Ejnar Kristensen</i> (H.T.H.), (FN), slesvigske fodregt.	15/12 15
<i>Aage Lykkegaard</i> (H.T.H.), (FN), slesv. fodregt.	14/8 14	<i>Jørgen Julius Christiansen</i> (H.T.H.), sjæll. ing.reg.	10/2 26
<i>Adolph Holm Jensen</i> (H.T.H.), (FN), hærens mat.komm.	12/1 13	<i>Jørgen Lauritzen</i> (H.T.H.), sjæll. ing.-regt.	24/10 19
<i>Einer Thomsen Buch</i> (H.T.H.), fynske livregt.	10/7 14	<i>Poul Aage Larsen</i> (H.T.H.), kronens art.-regt.	21/7 12
<i>Karl Langhoff</i> (H.T.H.), falsterske fodregt.	23/2 13	<i>Hans Christen Jellum</i> (H.T.H.), danske livregt.	12/1 16
<i>Harald Dalhoff-Andersen</i> (H.T.H.), nørrejysk art.-regt.	28/6 12	<i>Karlo Sigfred Rahbek Sørensen</i> (H.T.H.), dronn. livregt.	8/3 15
<i>Rasmus Andreas Rytter</i> , jyske luftv.-regt.	20/5 11	<i>Henning Nygaard</i> (H.T.H.), (FN), gardeh.-regt.	10/1 20
<i>Knud Rask</i> (H.T.H.), kronens art.-regt.	24/9 15	<i>Villy Tandrup Gravesen</i> (H.T.H.), (Ty.F.R. F.3 ²), d. kgl. livg.	30/7 16
<i>Helge Axel From</i> (H.T.H.), sjæll. train-regt.	17/8 14	<i>Henry Ejgil Madsen</i> (H.T.H.), jyske luftv.-regt.	10/8 18
<i>Viggo Erik Nielsen</i> (H.T.H.), danske livregt.	15/4 17	<i>Marcus Cordsen Bill</i> (H.T.H.), hærens mat.komm.	12/7 24
<i>Karl Villy Løwe</i> (F.H.T.), hærens mat.komm.	16/8 18	<i>Henry Brødegaard Madsen</i> (H.T.H.), jyske ing.-regt.	7/7 25
<i>Poul Eskild Jensen</i> (H.T.H.), hærens mat.komm.	25/12 18	<i>Olfert Bruun Olesen</i> (H.T.H.), jyske dragonregt.	8/12 15
<i>Niels Møller Ovesen</i> (H.T.H.), prinsens livregt.	31/10 15	<i>Raymund Ferdinand Orla Olsen</i> (H.T.H.), (Hjv.Ft.), hærens mat.komm.	4/8 21
<i>Niels Peter Sørensen</i> (H.T.H.), dronn. livregt.	11/8 17	<i>Gotthardt Hilmar Louis Soegaard</i> (H.T.H.), danske livregt.	21/10 20
<i>Knud Harald Hansen Buxbom</i> (H.T.H.), hærens mat.komm.	28/5 14	<i>Aksel Kristian Harding Schmidt</i> (H.T.H.), dronningens livregt.	12/7 18
<i>Alfred Lyngesen</i> (H.T.H.), hærens mat.komm.	18/12 20	<i>Georg Richard Bruun</i> (H.T.H.), sjæll. telegrafregt.	27/8 23
<i>Marius Lund Rossell</i> (H.T.H.), (Sv.Sv.3.), (FN), jyske trænregt.	13/2 15	<i>Svend Madsen</i> , hærens mat.komm.	17/5 24
<i>Erik Ejner Edmund Andreassen</i> (H.T.H.), sjæll. ing.reg.	5/5 18	<i>Svend Rasmussen</i> (FN), hærens mat.komm.	18/3 24
<i>Ove Johan Nielsen</i> (H.T.H.), falsterske fodregt.	10/8 16	<i>Tage Arne Hansen</i> , hærens mat.komm.	3/10 20
<i>Vagn Valdemar Hougaard Roerslev</i> (H.T.H.), gardeh.-regt.	28/5 17	<i>Gustav Soll</i> , hærens mat.komm.	4/4 24
<i>Carl Christian Jensen</i> (Chr.X.M.M.), (H.T.H.), sjæll. telegrafregt.	6/8 17	<i>Børge Palle Wellendorph</i> , hærens mat.komm.	12/11 26
582 a <i>Hermann Mittag</i> (H.T.H.), sjæll. art.reg.	17/1 15	<i>Nis Thomas Thomsen</i> (H.T.H.), jyske dragonregt.	18/11 19
<i>Erik Vollbrecht</i> (H.T.H.), hærens mat.komm.	12/9 19	<i>Arthur Hoffmann Madsen</i> (H.T.H.), sonderj. art.-regt.	12/10 18
<i>Svend Aage Bernhardt Koch</i> (H.T.H.), fynske livregt.	10/4 16	<i>Peder Jensen</i> (H.T.H.), dronningens livregt.	21/2 18
<i>Poul Erling Pedersen</i> (H.T.H.), (It.F.5.), (FN) den kgl. livgarde	13/9 16	<i>Hans Erik Eriksen</i> , Bornholms værn	12/5 20
<i>Svend Aage Jensen</i> (H.T.H.), sonderjyske art. regt.	15/9 14	<i>Hans Peder Drescher</i> (H.T.H.), slesv. fodregt.	24/3 18
<i>Henning Søndergaard Rasmussen</i> (H.T.H.), prinsens livregt.	2/2 15	<i>Svend Aage Madsen</i> (H.T.H.), kronens art.-regt.	19/1 14
<i>Frederik Otto Nielsen</i> (H.T.H.), (FN), kronens art.-regt.	22/8 18	<i>Hans Ejner Jørgensen</i> (H.T.H.), slesv. fodregt.	22/6 16
<i>Jens Vestergaard</i> (H.T.H.), (FN), jyske dragonregt.	18/4 18	<i>Anders Carl Cahundann</i> (H.T.H.), danske livregt.	21/12 19
<i>Georg Berney Stelman</i> (H.T.H.), (FN), hærens mat.komm.	23/12 20	<i>Erik Yde</i> (H.T.H.), (FN), kongens jyske fodregt.	19/9 18
<i>Børge Eriksen</i> (H.T.H.), hærens mat.komm.	14/5 21	<i>Noah Arthur Krone</i> (H.T.H.), (FN), (Ty.F. R.F.3 ²), d. kgl. livgarde	29/12 18
<i>Aage David Rotman</i> (H.T.H.), hærens mat.komm.	2/6 16	<i>Egon Arvid Holm Rask</i> (H.T.H.), i inf., Bornh. værn	25/11 19
<i>Frøde Oskar Larsen</i> (H.T.H.), hærens mat.komm.	10/9 22	<i>Niels Evald Svaneborg</i> (H.T.H.), (FN), prinsens livregt.	2/9 18
<i>Haakon Kliver Asmussen</i> (H.T.H.), hærens mat.komm.	23/1 24	<i>Jens Peter Andreas Hansen</i> (H.T.H.), nørrej. art.-regt.	21/7 13
		<i>Holger Frederik Haugaard</i> (H.T.H.), i art., Bornh. værn	25/8 16

	Født:		Født:
<i>Freddy Jacob Olsen</i> (H.T.H.), sjæll. træ- regt.	16/11 13	<i>Carl Erik Mærkedahl</i> (H.T.H.), danske liv- regt.	7/10 20
<i>Poul Erland Groth</i> (H.T.H.), hærens mat- komm.	22/8 26	<i>Arne Svendsen</i> (H.T.H.), fynske livregt. ...	9/1 22
<i>Svend Erik Brygger Andersen</i> (H.T.H.), hæ- rens mat.komm.	17/5 24	<i>Svend Aage Dahl</i> (H.T.H.), sjæll. livregt. ...	11/8 22
<i>Kjeld Larsen</i> (Fr.IX.M.M.), (H.T.H.), (FN), fynske livregt.	13/5 17	<i>Møller Kjær Winther</i> (H.T.H.), dronningens livregt.	7/1 18
<i>Hans Kristoffer Daugaard</i> (H.T.H.), garde- regt.	2/10 21	<i>Knud Tage Helmuth Poulsen</i> (H.T.H.), prin- sens livregt.	15/6 21
<i>Kurt Gunnemann Christiansen</i> (H.T.H.), sjæll. art.reg.	20/5 21	<i>Erik Nissen Hansen</i> (H.T.H.), (FN.), fynske livregt.	16/7 20
<i>Svend Ravn</i> (H.T.H.), sjæll. art.-regt.	3/8 17	<i>Svend Helge Birkild Pedersen</i> (H.T.H.), (FN), hærens mat.komm.	1/2 24
<i>Henry Alexander Sorensen Møller</i> (H.T.H.), (FN), fynske livregt.	21/7 18	<i>Tommy Johansen</i> (H.T.H.), hærens mat- komm.	17/10 24
<i>Mogens Petersen</i> (H.T.H.), danske livregt. ...	23/3 18	<i>Aage Carlo Edslev</i> (H.T.H.), hærens mat- komm.	28/8 23
<i>Rudolf Nikolaisen</i> (H.T.H.), slesvigske fod- regt.	6/9 16	<i>Jens Stadsgaard Kristiansen</i> (H.T.H.), hæ- rens mat.komm.	18/3 26
<i>Jens Christian Hansen</i> (H.T.H.), (FN), dan- ske livregt.	15/3 15	<i>Hans Christian Thomsen</i> (FN), hærens mat- komm.	18/9 24
<i>Jens Johan Schneider</i> (H.T.H.), jyske tele- grafregt.	15/10 19	<i>Ole Ernst Jacobsen</i> , hærens mat.komm. ...	20/5 26
<i>Svend Aage Marinus Nielsen</i> (H.T.H.), jyske drag-regt.	18/9 25	<i>Svend Milius Nielsen</i> , hærens mat.komm. ...	9/5 25
<i>Poul Gunnar Børge Madsen</i> (H.T.H.), sjæll. telegrafregt.	1/1 27	<i>Gunnar Herluf Lyster</i> (H.T.H.), sjæll. livregt.	13/8 21
<i>Karl Madsen</i> (H.T.H.), sjæll. livregt.	18/2 15	<i>Harald Gerhard Olsen</i> (H.T.H.), danske liv- regt.	14/6 21
<i>Carl Yngve Ahlgren</i> (H.T.H.), falsterske fod- regt.	11/2 18	<i>Kristian Kondrup</i> (H.T.H.), danske livregt.	17/10 21
<i>Wagn Lokke Madsen</i> (Fr.IX.M.M.), (H.T.H.), dronningens livregt.	18/10 16	<i>Ejner Viggo Johannes Andersen</i> (H.T.H.), sjæll. livregt.	14/8 18
<i>Holger Christian Christiansen</i> (H.T.H.), (FN), slesvigske fodregt.	24/2 22	<i>Arne Johannes Kjær</i> , hærens mat.komm. ...	20/7 26
<i>Niels Henry Johannes Kristian Frederiksen</i> , (H.T.H.), sjæll. træregt.	20/1 20	<i>Aage Emil Nissen</i> (H.T.H.), fynske livregt.	9/4 21
<i>Niels Jochumsen Boslev</i> (H.T.H.), sjæll. art- regt.	8/10 20	<i>Anders Vejen Andersen</i> (H.T.H.), (FN), prin- sens livregt.	3/9 15
<i>Georg Madsen</i> (H.T.H.), fynske livregt. ...	11/3 19	<i>John Vilhelm Jørgensen</i> (H.T.H.), falsterske fodregt.	24/3 22
<i>Franz Gorecki</i> (H.T.H.), jyske træregt. ...	28/12 19	<i>Hans Peter Magnus Christensen</i> (H.T.H.), kronens art.reg.	11/3 24
<i>Vagn Aage Sorensen</i> (H.T.H.), jyske tele- grafregt.	5/2 24	<i>Erik Kjær Vestergaard</i> (H.T.H.), hærens mat.komm.	20/11 18
<i>Leo Madsen</i> (H.T.H.), (Hjv.Ft.), hærens mat.komm.	4/5 18	<i>Hans Kristian Nielsen</i> (H.T.H.), sjæll. liv- regt.	10/11 17
<i>Christian Larsen</i> (H.T.H.), (FN), slesvigske fodregt.	26/3 19	<i>Poul Ove Sorensen</i> (H.T.H.), sjæll. art.-regt..	10/11 23
<i>Johannes Emil Häsche</i> (H.T.H.), sjæll. liv- regt.	20/12 12	<i>Svend-Aage Erik Schmidt</i> (H.T.H.), falster- ske fodregt.	26/4 25
<i>Anton Peter Larsen</i> (H.T.H.), dronn. livregt.	23/12 12	<i>Christian Andersen</i> (H.T.H.), hærens mat- komm.	28/10 16
<i>Ernst Svend Ove Christiansen</i> (H.T.H.), (FN), prinsens livregt.	20/11 15	<i>Bent Jan Valdemar Jensen</i> (H.T.H.), hærens mat.komm.	1/1 26
<i>Kaj Erik Olsen</i> (H.T.H.), (FN), kongens jy- ske fodregt.	9/10 13	<i>Svend Aage Stender Nielsen</i> (H.T.H.), (FN), jyske luftværnsregt.	9/2 25
<i>Harald Ferdinand Rasmussen</i> (H.T.H.), fal- sterske fodregt.	6/1 14	<i>Egon Gammelholm</i> (H.T.H.), sjællandske træregt.	15/9 24
<i>Helge Preben Johansen</i> (H.T.H.), danske liv- regt.	29/5 23	<i>Erik Nielsen</i> (H.T.H.), sønderjyske art.regt.	11/8 21
<i>Carl Christian Nielsen</i> (H.T.H.), (FN), kon- gens jyske fodregt.	23/10 24	<i>Kai Ingemann Jensen</i> (H.T.H.), (FN), hærens mat.komm.	9/12 19
<i>Kurt Oskar Gisselfeldt</i> (H.T.H.), (FN), dron- ningens livregt.	11/9 19	<i>Søren Kristensen</i> (H.T.H.), prinsens livregt.	28/7 23
<i>Svend Aage Freilev</i> (H.T.H.), dronningens livregt.	15/9 18	<i>Poul Bech Pedersen</i> (H.T.H.), jyske telegraf- regt.	21/11 21
<i>Knud Bernhardt Olesen</i> (H.T.H.), (FN), prin- sens livregt.	28/7 15	<i>Heinrich Wilhelm Martensen</i> (H.T.H.), nør- rejyske art.-regt.	21/8 19
<i>Aage Pedersen Fuglsbjerg</i> (H.T.H.), (FN), dronningens livregt.	25/9 19	<i>Frits Jøbjerg</i> , hærens mat.komm.	18/10 25
<i>Gunnar Justesen</i> (H.T.H.), jyske træregt. ...	2/8 20	<i>Otto Jørgensen</i> (H.T.H.), gardehusarregt. ...	26/4 15
<i>Willy Lyngbye Christensen</i> (H.T.H.), fynske livregt.	7/5 20	<i>Karl Johannes Christensen</i> (H.T.H.), garde- husarregt.	7/11 15
		<i>Henrik Hartvig Have</i> (H.T.H.), (FN), hærens mat.komm.	23/8 24
		<i>Leif Ernst Guldvad</i> (H.T.H.), den kgl. liv- garde.	6/3 24
		<i>Marinus Ferdinand Schneider</i> (H.T.H.), Bornholms værn.	17/5 24
		<i>Svend Aage Ravn</i> , hærens mat.komm.	24/4 25

	Født:
Karl Kristian Christiansen (H.T.H.), falsterske fodregt.	28/6 22
Werner Arthur Dvoracek (H.T.H.), kronens jyske fodregt.	29/8 22
Hans Jørgen Christensen Wigh (H.T.H.), prinsens livregt.	17/4 23
Svend Aage Kristensen (H.T.H.), jyske luftværnsregt.	1/10 23
Halvor Hedam Kiwsmose (H.T.H.), sjæll. telegrafregt.	24/8 23
Willy Hansen Damgaard (H.T.H.), (FN), dronningens livregt.	28/4 24
Egon Eivind Hjortshøj (H.T.H.), slesvigske fodregt.	22/10 22
Max Preben Christensen (H.T.H.), (FN), danske livregt.	26/10 24
Poul Erik Kirk (H.T.H.), (FN), kongens jyske fodregt.	21/4 24
Victor Frede Hjorth Jensen (H.T.H.), (FN), prinsens livregt.	3/7 25
Niels Kristian Østergaard (H.T.H.), kongens jyske fodregt.	26/3 23
Flemming Adel Larsen (Fr.IX.M.M.), (H.T.H.), sjællandske livregt.	5/3 24
Walther Munch Jensen, (FN), falsterske fodregt.	14/4 24
Henrik Levinson (H.T.H.), sjæll. livregt.	9/12 23
Christian Widding (H.T.H.), slesvigske fodregt.	3/3 26
Holger Herman Hansen, hærens materielkommando.	13/4 22
Jens Nymark Bjerre, hærens materielkommando.	10/4 25
Kaj Bonde Thejls (H.T.H.), dronningens livregt.	14/3 24
Kaj Eggert Henriksen (H.T.H.), jyske træregt.	1/5 24
Egon Olsen (FN), hærens materielkommando.	4/12 26
Villy Arne Friland (F.H.T.), hærens materielkommando.	10/5 18
Niels Tage Børge Jensen (H.T.H.), kronens art.reg.	15/12 22
Knud Kirketerp Velborg (H.T.H.), jyske luftværnsregt.	20/11 25
Leif Georges Ferdinand Pedersen, hærens materielkommando.	4/5 25
Villy Lorentz Møhring Madsen (H.T.H.), kongens jyske fodregt.	21/5 25
Frits Lindholm (H.T.H.), kongens jyske fodregt.	23/8 24
Gunnar Christiansen Nielsen (H.T.H.), (FN), danske livregt.	26/4 23
Helmuth Christian Larsen den kgl. livgarde.	21/1 24
Poul Hans Axelsen (H.T.H.), sjæll. art.reg.	18/9 24
Simon Peter Larsen (H.T.H.), den kgl. livgarde.	19/2 24
Verner Ahlmann Grauballe (H.T.H.), kronens art.reg.	7/8 23
Frederik Christian Sørensen (H.T.H.), jyske dragonregt.	11/11 25
Holger Jensen (H.T.H.), dronningens livregt.	12/4 21
Asmus Peter Brodersen, jyske dragonregt.	3/5 27
Andreas Jacobsen, hærens materielkommando.	24/1 24
Kai Børge Pedersen, hærens materielkommando.	10/1 26
Peter Christian Petersen, hærens materielkommando.	30/9 25
John Vilhelm Bruun, hærens materielkommando.	16/12 27

	Født:
Eitel Ansbjerg Hansen, hærens materielkommando.	21/5 26
Jens Peter Madsen, hærens materielkommando.	9/8 26
Jørgen Helmer Olsen, sjæll. ing.reg.	17/8 23
Ernst Helmuth Frede Hansen, sjæll. ing.reg.	5/7 25
Ove Lykke Møller, jyske ingeniørregt.	14/5 25
Ove Albert Friis, jyske telegrafregt.	17/2 25
Finn Jens Nielsen, kronens art.reg.	28/4 23
Henrik Fjelstrup (H.T.H.), sjæll. livregt.	25/5 24
Poul Frode Krag (H.T.H.), falsterske fodregt.	7/1 24
Knud Helge Blindbæk (H.T.H.), sjæll. art.reg.	25/6 25
Erik Christensen (H.T.H.), sjæll. art.reg.	18/8 25
Børge Østergaard (H.T.H.), kongens jyske fodregt.	10/8 24
Hugo Kristensen (H.T.H.), jyske træregt.	2/6 24
Frederik Stampe Springborg (H.T.H.), sønderjyske art.reg.	17/10 24
Roald Hæggqvist, hærens materielkommando.	27/7 25
Hans Erik Nielsen (H.T.H.), dronningens livregt.	28/10 25
Vagn Hansen (H.T.H.), sønderjyske art.reg.	23/10 25
Leif Gerhard Fischer, hærens materielkommando.	3/8 28
Bernt Dalhoff-Andersen, hærens materielkommando.	21/3 27
Erling Bernth Rasmussen, hærens materielkommando.	2/8 26
Gunnar Johannes Nørgaard Kramer, hærens materielkommando.	21/2 26
Bue Madsen, hærens materielkommando.	17/4 26

Oberster i nr. i reserven.

585

O. Mathiassen (K.), (H.T.H.), t. råd. f. hærens mat.komm.	19/2 10
U. Jessen (K ¹), (H.T.H.), (Chr.X.M.M.), (Fr.IX.M.T.), Kmhr., t. råd. f. østre landsdelskommando.	6/7 09
V. A. H. K. Laursen (K.), (H.T.H.), t. råd. f. chefen for hæren.	14/11 08
H. L. Hersom (K.), (H.T.H.), t. råd. f. chefen for hæren.	7/2 10
K. Jensen (K.), (H.T.H.), (R.O.H.T.), t. råd. f. chefen for hæren.	27/3 10
E. W. Jørgensen (K.), (H.T.H.), t. råd. f. chefen for hæren.	30/6 11
O. A. Nielsen (K.), (H.T.H.), t. råd. f. chefen for hæren.	22/10 14
J. M. Weber (K.), (H.T.H.), t. råd. f. hærens mat.komm.	18/2 10
A. J. C. Møller (R ¹), (H.T.H.), t. råd. f. østre landsdelskommando.	12/7 09

Oberstløjtnanter i nr. i reserven.

H. H. N. Klint (R ¹), (H.T.H.), ved kronens art.reg.	27/8 09
M. P. M. Boisen (R ¹), (R.O.H.T.), danske livregt.	15/2 10
A. H. Christiansen (R ¹), (H.T.H.), fynske livregt.	9/6 10
M. Vesterdal (R ¹), (H.T.H.), (FN), falsterske fodregt.	6/11 09
S. H. Jensen (R ¹), (H.T.H.), (Hjv.Ft.), prinsens livregt.	3/3 10
S. Lund (R ¹), (H.T.H.), ved nørrejyske art.reg.	18/6 11
Jørgen Gundelach, t. råd. f. hærens mat.komm.	26/2 12

	Født:
<i>E. P. Palbøl</i> (R ¹), (H.T.H.), ved sjæll. ing-regt.	8/8 09
<i>O. Wulff</i> (R.), t. råd. f. jyske ing.-regt.	15/3 14
<i>V. Dam</i> (R ¹), (F.H.T.), ved jyske ing.-regt.	25/1 14
<i>P. A. Isaksen</i> (R ¹), (H.T.H.), kronens art.-regt.	19/11 09
<i>E. L. Kirkegaard</i> (R ¹), (H.T.H.), sjæll. liv-regt.	27/9 08
<i>H. S. Krarup</i> (R ¹), (Chr.X.M.T.), (Fr.IX.M.T.), (H.T.H.), kmjkr., dronningens livregt.	23/8 12
<i>F. J. Larsen</i> (R ¹), (H.T.H.), dronningens livregt.	26/4 12
<i>S. O. Begtøft</i> (R ¹), (H.T.H.), falsterske fod-regt.	17/10 10
<i>P. B. Højstrøm</i> (R ¹), (H.T.H.), fynske liv-regt.	9/5 08
<i>P. B. Jagd</i> (K.), (F.H.T.), ved sjæll. ing.-regt.	25/4 18
<i>H. V. J. C. Nielsen</i> (R ¹), ved kronens art.-regt.	18/4 09
<i>Alfred Østergaard Østeraa</i> (H.T.H.), t. råd. f. jyske luftværnsregt.	29/7 12
<i>U. Maaloe</i> (R ¹), (H.T.H.), sønderj. art.-regt.	3/11 08
<i>C. V. Bagger</i> (R ¹), (H.T.H.), sjæll. art.-regt.	21/8 09
<i>V. V. da Costa Carneiro</i> (R ¹), (H.T.H.), jyske dragonregt.	18/6 14
<i>H. I. Mentz</i> (R ¹), (H.T.H.), (Fr.IX.M.T.), gardehusarregt.	14/7 12
<i>L. S. Aabech</i> (R ¹), (H.T.H.), (FN), jyske luftværnsregt.	23/7 13
<i>A. Skaarup-Andersen</i> (R ¹), (H.T.H.), slesvigske fodregt.	13/11 10
<i>O. Hansen</i> (R ¹), (F.H.T.), jyske ing-regt.	2/1 16
<i>O. M. Achton</i> (R ¹), (H.T.H.), (FN), jyske dragonregt.	21/12 17
<i>T. T. Møller</i> (R ¹), (H.T.H.), ved jyske ing.-regt.	1/7 20
<i>Finn Knud Jørgensen</i> , t. råd. f. jyske ing.-regt.	24/8 21
<i>F. A. Agersted</i> (R.), (H.T.H.), slesvigske fod-regt.	10/5 22
<i>U. Gabel-Jørgensen</i> (K.), (Fr.IX.M.T.), kmhr., den kgl. livgarde.	9/8 25
<i>Aksel Thage Mahler Hvid</i> (H.T.H.), sønderjyske art.reg.	1/11 17
<i>H. S. Krarup</i> (R ¹), (H.T.H.), (Chr.X.M.T.), (Fr.IX.M.T.).	23/8 12
<i>I. J. Larsen</i> (R ¹), (H.T.H.).	26/4 12
Oberstløjtnanter af reserven.	
<i>A. M. E. Fyner</i> (R ¹), kronens art.reg.	2/3 09
<i>E. N. S. B. Rype</i> (R ¹), (H.T.H.), t. råd. f. kongens jyske fodregt.	9/8 09
<i>C. E. H. Johansen</i> (R.), sjæll. livregt.	2/11 08
<i>C. E. H. Johansen</i> (R.), i inf., t. råd. f. reg. VI	2/11 08
<i>R. C. Jørgensen</i> (R.), t. råd. f. kronens art.reg.	4/1 10
<i>Hans Friis-Jensen</i> , t. råd. f. falsterske fod-regt.	24/8 12
<i>Frederik Sørensen</i> (R.O.H.T.), (Hjv.Ft.), t. råd. f. slesv. fodregt.	7/5 08
<i>Niels Oluf Herman Fritz baron Rosenkrantz</i> (Hjv.Ft.), t. råd. f. gardeh.-regt.	4/1 14
<i>P. Hansen</i> (R.), t. råd. f. prinsens livregt.	13/11 10
<i>J. K. K. Kjærgaard</i> (R ¹), (H.T.H.), ved sjæll. livregt.	7/9 10
<i>E. K. Carlsen</i> (R.), (H.T.H.), ved jyske dragonregt.	14/3 11
<i>F. M. Hilbert</i> (R ¹), (H.T.H.), t. råd. f. sjæll. telegraf-regt.	25/11 14

	Født:
<i>B. B. Larsen</i> (R.), (H.T.H.), kronens art.-regt.	19/1 17
<i>A. Troels-Smith</i> (R.), (H.T.H.), (Fr.IX.M.T.), sjæll. træregt.	7/8 12
<i>C. C. B. Scavenius</i> (R.), (R.O.H.T.), (Hjv.F.T.), (Chr.X.Kr.E.M.), kmhr., den kgl. livg.	9/3 15
<i>Henning Stokkebye Christiansen</i> (R.O.H.T.), sønderj. art.-regt.	7/10 16
<i>E. A. Poulsen</i> (R.), (H.T.H.), (FN), sjæll. træregt.	18/5 15
<i>R. Dornonville de la Cour</i> (R.), (H.T.H.), (FN), Kongens jyske fodregt.	24/11 18
<i>Erik Ravn</i> , d. kgl. livg.	13/3 21
<i>T. Fynbo</i> (R.), (R.O.H.T.), Kronens art.-regt.	9/0 13
<i>Alf Toftager</i> , t. råd. f. fynske livregt.	17/3 11

Majorer og ritmestre i nr. i reserven.

<i>P. Winge</i> (R.), (H.T.H.), sjæll. livregt.	20/1 14
<i>H. E. Jacobsen</i> (R.), (H.T.H.), slesvigske fod-regt.	30/8 13
<i>P. B. K. Thomsen</i> (R.), (H.T.H.), danske liv-regt.	8/2 16
<i>O. L. Frederiksen</i> (R.), (H.T.H.), dronn. liv-regt.	27/9 15
<i>K. P. Feilberg</i> (R.), (H.T.H.), sjæll. træregt.	29/3 14
<i>Ove Tretow-Loof</i> (Fi.M.M.), prinsens livregt.	22/1 17
<i>E. J. Mortensen</i> (R.), (H.T.H.), nørrej. art.-regt.	22/4 13
<i>E. Mønsted</i> (R.), (H.T.H.), sjæll. træregt.	29/8 16
<i>T. Nyholm</i> (R.), (H.T.H.), danske livregt.	28/11 13
<i>Sigvard Mikael Petersen</i> , slesv. fodregt.	9/12 13
<i>Aage Lunz Sørensen</i> , jyske luftværnsregt.	11/9 14
<i>Helge Johnsen</i> (Fi.M.M.), kronens art.reg.	1/2 16
<i>P. L. Andersen</i> (R.), (H.T.H.), (FN), kongens jyske fodregt.	7/8 16
<i>K. J. P. Munk</i> (R.), (H.T.H.), kronens art.-regt.	29/5 15
<i>E. Frahm-Rasmussen</i> (R.), (H.T.H.), i art., nørrejyske art.reg.	30/12 14
<i>S. T. Dyhr</i> (R.), (H.T.H.), jyske luftv.reg.	3/2 18
<i>H. H. Jacobsen</i> (R.), (H.T.H.), nørrejyske art.-regt.	31/12 15
<i>B. C. Gottschalksen</i> (R.), (H.T.H.), kronens art. reg.	18/2 16
<i>J. Essemann-Beck</i> (R.), (H.T.H.), d. kgl. livgarde.	24/1 18
<i>P. J. Gad</i> (R.), (H.T.H.), fynske livregt.	0/2 18
<i>J. A. F. Clauson-Kaas</i> (Fi.Fr.4.m.sv.), (Fi.T.D.M.), (FN), gardehusarregt.	12/3 20
<i>E. Neerbek</i> (R.), (Chr.X.Kr.E.M.), (H.T.H.), danske livregt.	4/8 19
<i>J. D. Friis</i> (R.), (H.T.H.), (FN), slesvigske fodregt.	7/7 20
<i>K. J. Lauridsen</i> (R.), (H.T.H.), (FN), dronningens livregt.	30/12 19
<i>J. T. Lind</i> (R.), (H.T.H.), jyske træregt.	12/8 18
<i>P. Schmidt</i> (R.), (H.T.H.), jyske dragonregt.	19/5 19
<i>A. G. F. Tindborg</i> (R.), (H.T.H.), (M.T.Kha.), prinsens livregt.	20/8 18
<i>J. Rosenfeldt</i> (R.), fynske livregt.	14/3 17
<i>Gunnar Vagn Frossing</i> , hærens mat.komm.	14/2 18
<i>A. V. Kongsdal</i> (R.), (H.T.H.), kronens art.-regt.	4/8 14
<i>J. Engsig-Karup</i> (R.), (H.T.H.), (FN), dronningens livregt.	1/12 14
<i>C. E. Castenskiold</i> (R.), (H.T.H.), (M.T.Kha.), den kgl. livgarde.	19/1 21

	Født:		Født:
<i>F. S. Partoft</i> (R.), (H.T.H.), (FN), fynske livregt.....	10 ¹⁰ / ₂ 17	<i>H. A. H. Schunck</i> (R.), (H.T.H.), sjæll. livregt.....	8 ⁸ / ₁ 15
<i>T. Bülow</i> (R.), (H.T.H.), gardehusarregt. . .	27 ²⁷ / ₁₀ 16	<i>O. E. Hvidegaard</i> (R.), (H.T.H.), sjæll. livregt.....	13 ¹³ / ₇ 14
<i>K. D. Dilleusen</i> (R.), (H.T.H.), (FN), kronens art.-regt.....	20 ²⁰ / ₁₀ 18	<i>K. P. H. Møller</i> (R.), (H.T.H.), (M.T.Kha.), sønderjyske art.-regt.....	17 ¹⁷ / ₃ 17
<i>L. B. Jacobsen</i> (R.), (H.T.H.),) hærens mat.-komm.....	7 ⁷ / ₈ 19	<i>C. E. Tozman</i> (R.), (H.T.H.), fynske livregt.....	7 ⁷ / ₁ 15
<i>O. W. Hausfort</i> (R.), (H.T.H.), kronens art.-regt.....	25 ²⁵ / ₂ 18	<i>N. J. W. Sabinsky</i> (R.), (H.T.H.), af art., Bornholms værn.....	17 ¹⁷ / ₁ 15
<i>B. Lyngbye</i> (R.), (H.T.H.), slesvigske fodregt.....	29 ²⁹ / ₆ 20	<i>J. A. R. Hoppe</i> (R.), (H.T.H.), (FN), kongens jyske fodregt.....	24 ²⁴ / ₂ 19
<i>F. M. K. Kjærgaard</i> (R.), (H.T.H.), hærens officersskole.....	15 ¹⁵ / ₁₂ 20	<i>K. O. Gamst-Pedersen</i> (R.), (H.T.H.), falsterske fodregt.....	10 ¹⁰ / ₈ 19
<i>J. E. Azø</i> (R.), (H.T.H.), kongens jyske fodregt.....	9 ⁹ / ₁₂ 19	<i>Poul Erik Lendal</i> (H.T.H.), (Fi.M.M.), sjæll. art.-regt.....	10 ¹⁰ / ₈ 16
<i>Borge Kiellerup Johnsen</i> , sjæll. livregt. . . .	30 ³⁰ / ₁ 21	<i>N. Bjørke</i> (R.), (H.T.H.), sjæll. ing.-regt. . . .	7 ⁷ / ₄ 20
<i>J. Jørgensen</i> (R.), (H.T.H.), (FN), danske livregt.....	26 ²⁶ / ₂ 21	<i>O. J. Ellehøj</i> (R.), (H.T.H.), (FN), falsterske fodregt.....	30 ³⁰ / ₈ 23
<i>K. U. Nygaard</i> (R.), (H.T.H.), nørrejske art.-regt.....	26 ²⁶ / ₃ 16	<i>A. K. V. Linde</i> (R.), (H.T.H.), (FN), sønderjyske art.-regt.....	6 ⁶ / ₅ 18
<i>O. N. Gerner</i> (R.), (H.T.H.), (FN), sjæll. livregt.....	16 ¹⁶ / ₅ 20	<i>A. J. K. Work</i> (R.), (H.T.H.), (FN), slesvigske fodregt.....	16 ¹⁶ / ₄ 19
<i>V. F. M. Lunddahl</i> (R.), (H.T.H.), prinsens livregt.....	24 ²⁴ / ₇ 17	<i>G. Wahl</i> (R.), (H.T.H.), (FN), sjæll. art.-regt.....	10 ¹⁰ / ₉ 20
<i>J. H. Holgersen</i> (R.), (H.T.H.), (FN), sjællandske art.-regt.....	8 ⁸ / ₄ 17	<i>J. P. Jensen</i> (R.), (H.T.H.), (Chr.X.Kr.E.M.), (FN), gardehusarregt.....	21 ²¹ / ₁₀ 19
<i>K. I. M. A. Timmermann</i> (R.), (H.T.H.), (FN), d. kgl. livgarde.....	31 ³¹ / ₁₂ 18	<i>G. A. Ulrich</i> (R.), (H.T.H.), (FN), prinsens livregt.....	7 ⁷ / ₁₁ 22
<i>H. R. Sommer</i> (R.), (H.T.H.), (FN), prinsens livregt.....	17 ¹⁷ / ₆ 18	<i>Hans Jes Frederik Suhr-Jensen</i> , d. kgl. livgarde.....	25 ²⁵ / ₇ 25
<i>H. G. Flindt</i> (R.), (H.T.H.), sjæll. telegrafregt.....	29 ²⁹ / ₃ 15	<i>Carl Helge Larsen</i> (H.T.H.), hærens mat.-komm.....	9 ⁹ / ₁ 15
<i>H. V. F. Tillisch</i> (R.), (H.T.H.), hærens mat. komm.....	31 ³¹ / ₁ 19	<i>B. E. Olsen</i> (R.), (H.T.H.), kronens art.reg. . . .	12 ¹² / ₁ 24
<i>E. Beckmann</i> (R.), (H.T.H.), (FN), falsterske fodregt.....	8 ⁸ / ₄ 19	<i>Jørgen Keller</i> , falsterske fodregt.....	29 ²⁹ / ₁ 24
<i>P. E. H. Holst</i> (R.), (H.T.H.), prinsens livregt.....	13 ¹³ / ₅ 23	<i>Tage Søren Carl Erik Poulsen</i> , nørrejske art.-regt.....	21 ²¹ / ₁ 17
<i>E. A. Nielsen</i> (R ¹), (H.T.H.), (Fr.IX.M.T.), d. kgl. livgarde.....	8 ⁸ / ₇ 18	<i>N. B. Juul</i> (R.), (FN), kongens jyske fodregt.....	22 ²² / ₁₂ 16
<i>E. J. Schierning</i> (R.), hærens mat. komm.....	9 ⁹ / ₈ 16	<i>Mogens Orla Jespersen</i> (FN), danske livregt.....	11 ¹¹ / ₉ 15
<i>B. Andersen</i> (R.), (H.T.H.), nørrejske art.-regt.....	12 ¹² / ₁₂ 17	<i>E. S. Thygesen</i> (R.), (H.T.H.), danske livregt.....	26 ²⁶ / ₄ 17
<i>P. K. Birkeland</i> (R.), (H.T.H.), (FN), jyske trænegt.....	19 ¹⁹ / ₉ 16	<i>I. F. L. Carl</i> (R.), (H.T.H.), kronens art.-regt.....	11 ¹¹ / ₁₂ 16
<i>V. Andersen</i> (R.), (H.T.H.), sjæll. livregt. . .	9 ⁹ / ₃ 18	<i>Peder Pøde Poulsen</i> (FN), jyske ing. regt. . . .	19 ¹⁹ / ₉ 20
<i>F. B. Lorentzen</i> (R.), (H.T.H.), (FN), jyske ing.-regt.....	4 ⁴ / ₇ 18	<i>Hans Solholm</i> , dronningens livregt. . . .	13 ¹³ / ₄ 17
<i>G. F. Frømhøjs</i> (R.), (H.T.H.), jyske trænegt.....	20 ²⁰ / ₈ 13	<i>M. A. H. Clausen</i> (R.), (H.T.H.), (FN), sjæll. livregt.....	10 ¹⁰ / ₄ 16
<i>W. T. Hinrichsen</i> (R.), (H.T.H.), (FN), kongens jyske fodregt.....	5 ⁵ / ₃ 14	<i>P. O. Larsen</i> (R.), (H.T.H.), hærens mat.-komm.....	4 ⁴ / ₁₁ 19
<i>S. A. Hansen</i> (R.), (H.T.H.), sønderjyske art.-regt.....	12 ¹² / ₂ 19	<i>Kaj Gunnar Sigvard Mortensen</i> , hærens mat.-komm.....	17 ¹⁷ / ₁ 13
<i>J. Feldt-Rasmussen</i> (R.), (H.T.H.), prinsens livregt.....	21 ²¹ / ₁₀ 16	<i>B. Koudahl-Hansen</i> (R.), (H.T.H.), jyske dragonregt.....	12 ¹² / ₂ 21
<i>C. E. C. Hansen</i> (R.), (H.T.H.), dronningens livregt.....	19 ¹⁹ / ₃ 16	<i>E. Grubbe-Gregersen</i> (R.), (FN), kongens jyske fodregt.....	20 ²⁰ / ₇ 21
<i>A. S. B. Juul</i> (R.), (H.T.H.), (Chr.X.Kr.E.M.), (FN), falsterske fodregt.....	26 ²⁶ / ₄ 19	<i>O. H. Lundberg</i> (R.), (H.T.H.), (FN), fynske livregt.....	16 ¹⁶ / ₃ 20
<i>W. L. E. Worm</i> (R.), (H.T.H.), sjæll. telegrafregt.....	18 ¹⁸ / ₂ 16	<i>M. C. J. Hansen</i> (R.), (H.T.H.), (FN), dronningens livregt.....	23 ²³ / ₁ 22
<i>Aage Hynkemejer</i> (H.T.H.), (FN), slesv. fodregt.....	1 ¹ / ₉ 16	<i>Tage Frederik Folmer Johansen</i> (H.T.H.), hærens mat.komm.....	2 ² / ₈ 16
<i>S. P. B. P. Høg</i> (R.), (H.T.H.), (FN), danske livregt.....	9 ⁹ / ₄ 13	<i>J. P. Nikolajsen</i> (R.), sjæll. trænegt.....	4 ⁴ / ₇ 17
<i>A. E. Glenskøvs</i> (R.), (H.T.H.), hærens mat.-komm.....	12 ¹² / ₅ 17	<i>Anton Viktor Bager</i> , jyske dragonregt. . . .	13 ¹³ / ₃ 15
<i>H. H. Olsen</i> (R.), (H.T.H.), gardehusarregt.....	14 ¹⁴ / ₁₂ 14	<i>Ernst Michael Jensen</i> , slesv. fodregt.....	26 ²⁶ / ₈ 15
		<i>Jacob Rytg Olsen</i> (N.D.M.), (FN), kongens jyske fodregt.....	3 ³ / ₃ 17
		<i>V. Østergaard Jensen</i> (R.), (H.T.H.), (FN), dronningens livregt.....	4 ⁴ / ₁₂ 17
		<i>Markus Anker Secher Lund</i> (H.T.H.), (FN), Bornholms værn.....	29 ²⁹ / ₇ 19

	Født:
<i>K. K. Juhl</i> (R.), (H.T.H.), (FN), kongens jyske fodregt.	$\frac{2}{8}$ 19
<i>Erik Høgh Christensen</i> (H.T.H.), (FN), norrøjske art.reg.	$\frac{29}{3}$ 23
<i>K. C. Jørgensen</i> (R.), (H.T.H.), (FN), dronningens livregt.	$\frac{13}{6}$ 21
<i>Frank Rasmus Poulsen</i> (H.T.H.), (FN), prinsens livregt.	$\frac{23}{8}$ 19
<i>Carlos Aksel Ziebell</i> (F.M.2*), (H.T.H.), danske livregt.	$\frac{7}{9}$ 14
<i>Arne Andreas Ole Vind</i> (FN), kongens jyske fodregt.	$\frac{7}{4}$ 15
<i>P. C. Gabriel</i> (R.), (H.T.H.), slesvigske fodregt.	$\frac{22}{7}$ 16
<i>Carsten Sinding</i> , jyske telegrafregt.	$\frac{12}{3}$ 26
<i>Svend Erik Christensen</i> (H.T.H.), sjæll. telegrafregt.	$\frac{20}{2}$ 24
<i>Knud Jørgen Ruqn</i> (H.T.H.), (FN), slesvigske fodregt.	$\frac{28}{10}$ 23
<i>E. J. J. Dam</i> (R.), (H.T.H.), (FN), dronningens livregt.	$\frac{27}{2}$ 21
<i>Erik Jørgen Jacobsen</i> (H.T.H.), (FN), jyske dragonregt.	$\frac{3}{6}$ 20
<i>Mogens Henrik Rye</i> (H.T.H.), (FN), kronens art.reg.	$\frac{16}{6}$ 20
<i>Knud Juhl-Jensen</i> (H.T.H.), (FN), fynske livregt.	$\frac{23}{3}$ 20
<i>Erik Jeppe Hansen</i> (H.T.H.), (FN), fynske livregt.	$\frac{3}{11}$ 21
<i>Georg Arne Pedersen Jensen</i> (H.T.H.), norrøjske art.reg.	$\frac{4}{12}$ 20
<i>Mogens Witte</i> (FN), danske livregt.	$\frac{1}{5}$ 21
<i>Karl Kæraa</i> (H.T.H.), danske livregt.	$\frac{6}{7}$ 19
<i>Johannes Skjold Eigil Andreasen</i> (H.T.H.), norrøjske art.reg.	$\frac{10}{2}$ 26
<i>Erik Øhrstrøm</i> (FN), prinsens livregt.	$\frac{7}{4}$ 26
<i>Johan Frederik Eriksen</i> (H.T.H.), jyske telegrafregt.	$\frac{15}{9}$ 23
<i>Svend Erik Andreassen</i> (H.T.H.), sjæll. ing. regt.	$\frac{15}{5}$ 24
<i>Johannes Carl Henriksen</i> (FN), prinsens livregt.	$\frac{10}{12}$ 24
<i>Ernst Algren Aaberg-Pedersen</i> , danske livregt.	$\frac{13}{2}$ 23
<i>Carl Bent Veilis</i> (FN), sjæll. telegrafregt.	$\frac{13}{11}$ 24
<i>Kurt Ove Vest Hansen</i> (H.T.H.), (Fr.I.X.M. M.), (FN), gardehusarregt.	$\frac{31}{12}$ 23
<i>Jacob Hans Christian Elmelund</i> , kronens art.-regt.	$\frac{21}{3}$ 28
<i>Helmuth Topp</i> (H.T.H.), hærens mat.komm.	$\frac{16}{2}$ 27
<i>Arne Quistgaard</i> (H.T.H.), sjæll. telegrafregt.	$\frac{10}{5}$ 26
<i>Flemming Schiøtte</i> (FN), jyske telegrafregt.	$\frac{14}{6}$ 26
<i>Niels Bue Køster</i> (H.T.H.), (FN), sønderjyske art.reg.	$\frac{9}{2}$ 21
<i>John Bent Henningsen</i> , jyske telegrafregt.	$\frac{15}{6}$ 28
<i>Oluf Jensen Aagaard</i> , jyske dragonregt.	$\frac{28}{5}$ 28
<i>Jørgen Tage Larsen</i> (FN), falsterske fodregt.	$\frac{16}{6}$ 26
<i>Torben Bent Steensted</i> , hærens mat. komm.	$\frac{12}{6}$ 26
<i>Svend Aage Mariager</i> (H.T.H.), fynske livregt.	$\frac{10}{1}$ 25
<i>Jean Hejbøl</i> , kronens art.reg.	$\frac{4}{10}$ 23
<i>Bent Knauer</i> , hærens mat.komm.	$\frac{23}{11}$ 25
<i>Niels Gaston Lund</i> (Tun.R.O.5.), den kgl. livgarde.	$\frac{22}{2}$ 31
<i>Niels Emil Asger Hörup</i> (FN), falsterske fodregt.	$\frac{6}{7}$ 29
<i>Jørgen Haahr</i> , sjæll. ing.reg.	$\frac{12}{12}$ 31
<i>Kaj Frode Thomsen</i> , jyske luftværnsregt.	$\frac{10}{2}$ 32

	Født:
<i>Sten Vilhelm Jacob Petersen</i> , jyske telegrafregt.	$\frac{21}{11}$ 32
<i>Jens Peter Sørensen</i>	$\frac{9}{11}$ 25
<i>Anders Jungersen</i> , sjæll. ing.-regt.	$\frac{14}{9}$ 34
<i>Preben Andersen</i> (FN), danske livregt.	$\frac{11}{10}$ 26
<i>Bent Kersgaard Christiansen Løber</i> (FN), sjæll. telegrafregt.	$\frac{20}{5}$ 29
<i>Sven Erik von der Osten</i> , gardehusarregt.	$\frac{11}{1}$ 35
<i>Gosta Frants Morten Gustavsen</i> , sjæll. ing.-regt.	$\frac{28}{8}$ 29
<i>Jørgen Hubert Olsen</i> , hærens mat.komm.	$\frac{27}{2}$ 29
<i>Olaf Julius Schwartz</i> , hærens mat.komm.	$\frac{30}{4}$ 34

Majorer af reserven

(til frivillig vedvarende tjeneste).

<i>K. Schumacher</i> (R.), dronn. livregt.	$\frac{16}{7}$ 14
<i>O. Junge</i> (R.), (H.T.H.), sjæll. telegrafregt.	$\frac{8}{6}$ 14
<i>John Reinseth</i> (H.T.H.), (FN), (J.r.K.F.K.), sjæll. træregt.	$\frac{11}{4}$ 16
<i>Aage Lysholt</i> , hærens mat.komm.	$\frac{24}{8}$ 19
<i>Ove Preben Gram</i> (H.T.H.), hærens mat.komm.	$\frac{10}{7}$ 16
<i>Jean André Nicolas Suenson</i> (Tun.R.O.4.), (FN), gardeh.reg.	$\frac{17}{4}$ 21
<i>Svend Skouboe Envoldsen</i> (H.T.H.), norrøj. art.-regt.	$\frac{3}{4}$ 18
<i>Knud Kristian Skodsborg</i> , prinsens livregt.	$\frac{12}{8}$ 14
<i>Preben Jarl Hansen</i> , jyske træregt.	$\frac{18}{4}$ 13
<i>Jørgen Harald Kragh</i> , fynske livregt.	$\frac{15}{3}$ 19
<i>Orla Leo Hjorth Jensen</i> (FN), kongens jyske fodregt.	$\frac{13}{12}$ 19
<i>Einar Normann Steen Hansen</i> (H.T.H.), (FN), dronningens livregt.	$\frac{30}{9}$ 21
<i>Ib Kure Larsen</i> , sjæll. art.-regt.	$\frac{29}{4}$ 21
<i>Vagn Ray-Jensen</i> , kongens jyske fodregt.	$\frac{22}{9}$ 13
<i>Poul Mohr Thomasen</i> (FN), fynske livregt.	$\frac{29}{11}$ 13
<i>Helge Frederik Madsen</i> , sjæll. ing.reg.	$\frac{21}{10}$ 15
<i>Knud Storch</i> (H.T.H.), (FN), dronn. livregt.	$\frac{25}{4}$ 17
<i>Erik Carsten Lerche</i> (FN), Bornh. værn.	$\frac{5}{10}$ 22
<i>Jørgen Bach Andersen</i> , jyske ing.reg.	$\frac{12}{3}$ 19
<i>Ove Cordes</i> (H.T.H.), (FN), jyske luftv.-regt.	$\frac{18}{6}$ 19
<i>Knud Bodilsen</i> , prinsens livregt.	$\frac{14}{12}$ 20
<i>Jørgen Blach</i> (FN), norrøj. art.-regt.	$\frac{6}{1}$ 18
<i>Jens Hago Møller</i> (FN), kongens jyske fodregt.	$\frac{27}{9}$ 18
<i>Gert Ernst Jacobsen</i> , sjæll. telegrafregt.	$\frac{28}{6}$ 19
<i>Mads Aksel Pallesen</i> (H.T.H.), dronn. livregt.	$\frac{8}{11}$ 14
<i>Carl Esko Nielsen</i> , jyske luftv.reg.	$\frac{16}{7}$ 18
<i>Bürger Grønfjeld</i> (H.T.H.), danske livregt.	$\frac{13}{1}$ 24
<i>Johan Mule Malling</i> (H.T.H.), danske livregt.	$\frac{24}{12}$ 18
<i>Gunner Ove Korfitz Schaumburg-Müller</i> (H.T.H.), (FN), slesvigske fodregt.	$\frac{28}{10}$ 23
<i>Hans Erik Egander</i> (H.T.H.), (FN), slesvigske fodregt.	$\frac{6}{8}$ 22
<i>Karl Oskar Gustafsson</i> (H.T.H.), (FN), dronningens livregt.	$\frac{30}{9}$ 21
<i>Kristen Dres Højgaard</i> (H.T.H.), (FN), jyske træregt.	$\frac{28}{9}$ 20
<i>Jørgen Chresten Dolmer</i> (H.T.H.), (B.L.II.4.), (It.F.4.), (Ty.F.R.F.3 ¹), (FN), gardehusarregt.	$\frac{5}{6}$ 24
<i>Leif Ivar Larsen</i> (N.V.O.H.T.I.), (R.O.H.T.), (FN), kronens art.-regt.	$\frac{28}{7}$ 23
<i>Niels Peter Tvede</i> (H.T.H.), sønderjyske art.-regt.	$\frac{16}{10}$ 26
<i>Peter Sørensen Nielsen</i> (H.T.H.), sjæll. telegrafregt.	$\frac{18}{8}$ 21

585

MØBELTRANSPORT DANMARK

Rådhuspladsen 16,
Tlf. (01) 12 17 73
Telex 15 38 1



1550 København V.
Telegram adresse:
Flyttedan København

FLYTNING OPBEVARING SPEDITION PAKHUSFORRETNING

FLYTNING OG FORSENDELSE OVERALT I VERDEN

MASKIN- OG SVÆRGODSTRANSPORT



Leverandør til det Kgl. danske Hof

BORNHOLMS KONSERVS FABRIK A-S

Nexø

København

Filialfabrik

JULIANEHÅB KONSERVS FABRIK A-S

Julianehåb

Grønland

Hovedkontor

SIGURDSGADE 39, 2200 KØBENHAVN N

Telefon: ÆGIR 6201

Telegram: FISK, Copenhagen

Telex: 19572



De kan regne med os



TA' TIL ULLERSLEV EFTER DANSKE - MØBLER

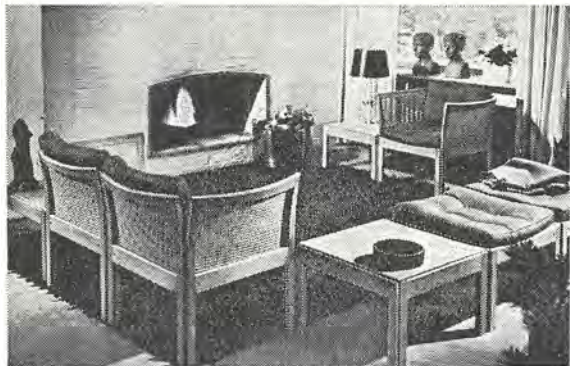

Midt i det skønne Vestjylland ligger landsdelens store moderne indkøbssted for

DANSKE MØBLER

Vi har et væld af gode tilbud. Solide sofagrupper i den moderne lette stil. Kom og se, vore møbler er overskueligt anbragt i det 2000 m² store udstillingslokale.

HAANDVÆRKSQUALITET TIL FABRIKSPRIS



ULLERSLEV SNEDKERFORRETNING

ULLERSLEV PR. NAKSKOV

TELEFON ULLERSLEV (03-940) 24

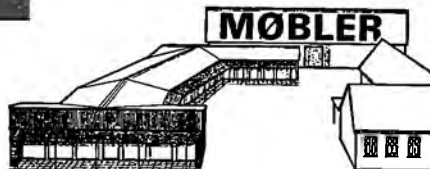

	Født:
<i>Hans Gronlund Jensen</i> (H.T.H.), jyske telegrafregt.	13/12 23
<i>Preben Sauer</i> (H.T.H.), sjæll. telegrafregt.	13/5 22
<i>Per Bannebjerg</i> , jyske telegrafregt.	20/1 24
<i>E. B. Nielsen</i> , hærens mat. komm.	8/10 24
<i>Gustav Olav Møller</i> (H.T.H.), (FN), prinsens livregt.	18/3 23
<i>Jørgen Kærby Hansen</i> (H.T.H.), (FN), falsterske fodregt.	8/9 26
<i>Svend Egon Andersen</i> (Fr.IX.M.M.), (H.T.H.) jyske dragonregt.	14/4 20
<i>Harry Ebert</i> (H.T.H.), jyske dragonregt.	18/8 22
<i>Erik Frandsen</i> (H.T.H.), jyske dragonregt.	17/3 23
<i>Niels Heinrich Andersen</i> (H.T.H.), jyske trainregt.	14/5 26
<i>Poul Quist Nielsen</i> (H.T.H.), (FN), sjæll. art.-regt.	16/7 23
<i>Kaj Christensen</i> (H.T.H.), (FN), nørrejyske art.-regt.	26/11 23
<i>Kai Ludvig Fick</i> (H.T.H.), jyske telegrafregt.	28/10 23
<i>Svend Ove Krejsager</i> (FN), prinsens livregt.	26/6 27
<i>Helge Juul Teglgård</i> (H.T.H.), kronens art.-regt.	25/12 20
<i>Ove Erik Hansen</i> , Bornholms værn	12/9 23
<i>Karl Eklund</i> (H.T.H.), (FN), kongens jyske fodregt.	4/8 24
<i>Lars Larsen Stubbe Teglbjærg</i> , gardehusarregt.	20/1 21
<i>Peder Sandal Kjeldgaard</i> (H.T.H.), jyske ing.-regt.	9/4 25
<i>Robert Andreas Dam</i> (FN), kongens jyske fodregt.	3/12 25
<i>Svend Aage Mikkelsen</i> (H.T.H.), kronens art.-regt.	21/12 25
<i>Niels Kjeldsen Svennesen</i> (H.T.H.), (FN), sønderjyske art.-regt.	15/12 23
<i>Christen Maofek el Alouissi Brix</i> , jyske telegrafregt.	20/9 21
<i>Christian Vagn Mørch</i> (H.T.H.), jyske trænr.-regt.	3/11 23
<i>Erik Bernhard Larsen</i> , gardehusarregt.	18/7 24
<i>Bent Leonhardt Johansen</i> , kronens art.-regt.	2/10 28
<i>Jens Christian Jørgensen</i> , jyske telegrafregt.	21/5 26
<i>John Schmidt</i> (FN), prinsens livregt.	3/8 28
<i>Otto Heinrich Maximilian baron Haxthausen</i> (FN), falsterske fodregt.	3/5 23
<i>Knud Erik Kærgaard</i> (H.T.H.), (FN), sjæll. livregt.	21/6 25
<i>Henning Kirk Nielsen</i> , Bornholms værn	24/3 29
<i>Erik William Skjold Schmidt</i> (FN), sjæll. art.-regt.	6/2 27
<i>Søren Larsen Stubbe Teglbjærg</i> (FN), falsterske fodregt.	27/12 26
<i>Claes Andreas Frost</i> (FN), danske livregt.	14/3 21
<i>Egil Hoppe</i> (FN), prinsens livregt.	18/3 25
<i>Borge Johannes Madsen</i> , slesvigske fodregt.	11/7 27
<i>Stig Andersen</i> , nørrejyske art.-regt.	4/12 26
<i>Kaj Ove Abkjær</i> , nørrejyske art.-regt.	1/8 28
<i>Niels Ove Hansen</i> , jyske luftværnsregt.	24/3 28
<i>Poul Thorbjørn Petersen</i> , hærens mat.komm.	25/2 26
<i>Verner Carl Emil Boesen</i> , sjæll. ing.-regt.	4/1 25
<i>Poul Jørgensen</i> , fynske livregt.	18/2 29
<i>Leif Amstrup Andersen</i> , kongens jyske fodregt.	28/4 28
<i>Lorenz Christian Asmussen</i> (FN), slesvigske fodregt.	8/9 29
<i>Arne Jørgensen</i> (Fr.IX.M.M.), (Ø.Æ.F.5 ¹), (FN), d. kgl. livgarde	16/4 21
<i>Ejnar Christian Wolff</i> , jyske dragonregt.	21/6 28

	Født:
<i>Jørgen Norden Guldbrandsen</i> (FN), danske livregt.	6/4 27
<i>Bent Sørensen</i> kronens jyske fodregt.	9/2 29
<i>Svend Aage Janum</i> , jyske ing.-regt.	11/12 27
<i>Roar Leif Solberg</i> , sjæll. telegrafregt.	1/4 28
<i>Kaj Blumensaadt</i> (H.T.H.), (FN), kronens art.-regt.	20/2 25
<i>Svend Hilding Sand Specht</i> (FN), sjæll. livregt.	6/11 27
<i>Mogens Børthy</i> , falsterske fodregt.	5/12 30
<i>Svend Erik Nielsen</i> (FN), fynske livregt.	1/12 27
<i>Gunnar Størjeldt</i> (FN), sjæll. trænr.-regt.	15/3 30
<i>Paul Einar Gustafsson</i> (B.M.B.R.), (Stb.G.S.M.), (Stb.D.M.), (FN), danske livregt.	21/7 26
<i>Asmus Palle Outzen</i> (FN), sjæll. livregt.	9/2 30
<i>Søren Engelhardt Meyer</i> (FN), kongens jyske fodregt.	20/8 28
<i>Sylvester Slot</i> (FN), jyske dragonregt.	20/6 29
<i>Holger Bjørno Hansen</i> (FN), fynske livregt.	19/6 30
<i>Jens Peter Svendsen</i> , jyske telegrafregt.	18/6 28
<i>Karl Petersen</i> , jyske trænr.-regt.	14/6 29
<i>Walther Lange</i> (FN), sønderj. art.-regt.	14/5 29
<i>Johan Nicolai Vermehren</i> , kronens art.-regt.	23/10 30
<i>Kaj Johan Rasmussen</i> , sjæll. trænr.-regt.	28/10 25
<i>Jan Christian Jansson</i> (H.T.H.), danske livregt.	5/6 22
<i>Vagn Aage Thiesen</i> , nørrej. art.-regt.	16/11 27
<i>Tyge Henning Jensen</i> , sjæll. art.-regt.	4/3 30
<i>Arne Verner Jespersen</i> , kronens art.-regt.	25/2 29
<i>Finn Kirstein Hansen</i> , jyske telegrafregt.	26/10 27
<i>Niels Viggo Næsselund Nielsen</i> , jyske telegrafregt.	1/6 27
<i>Jacob Thomas Graversen</i> , jyske telegrafregt.	6/6 27
<i>Hans Frederik Michael Jensen</i> , sjæll. telegrafregt.	10/3 26
<i>Peder Christian Lund</i> , hærens mat. komm.	18/10 28
<i>Jens Ejnar Egeffjord</i> , jyske drag.-regt.	14/8 21
<i>Evald Munk Thalund</i> (FN), sønderj. art.-regt.	4/2 29
<i>Jørgen Erik John Wied</i> (FN), jyske drag.-regt.	28/4 30
<i>Steen Hammeken Buch</i> , hærens mat. komm.	11/10 25
<i>Paul Have</i> , kongens jyske fodregt.	13/7 24
<i>Erik Lillienthal Heitmann</i> (FN), falsterske fodregt.	3/3 31
<i>Jørgen Boberg</i> (FN), falsterske fodregt.	28/9 26
<i>Kai Mogens Andersen</i> , Bornh. værn	15/7 26
<i>Tyge Jul Nielsen</i> (FN), fynske livregt.	24/12 26
<i>Aage Jørgensen</i> (FN), slesv. fodregt.	24/6 26
<i>Poul Ramshart Lindegaard</i> (Ø.Æ.F.5 ¹), gardehusarregt.	27/5 23
<i>Henri Bent Nielsen</i> , jyske dragonregt.	7/1 30
<i>Hans Ove Petersen</i> , hærens mat.komm.	2/10 27
<i>Leif Verner Mortensen</i> , hærens mat.komm.	22/12 30
<i>Lauge Ib Johannessen</i> , gardehusarregt.	21/1 26
<i>Eigil Orla Georg Hansen</i> (FN), Bornholms værn	13/10 25
<i>Johannes Heinrich Christensen</i> , hærens mat.komm.	13/5 28
<i>Andreas Schelde</i> , hærens mat.komm.	4/6 30
<i>Jørgen Kurt Korsemann</i> , kronens art.-regt.	26/4 27
<i>Egon Knudsen</i> , kronens art.-regt.	21/10 28
<i>John Martens</i> , kronens art.-regt.	24/8 27
<i>Bent Werner Rasmussen</i> , sjæll. telegrafregt.	17/2 31
<i>Bent Frederiksen</i> , hærens mat.komm.	19/11 27
<i>Niels Højris Friis</i> , hærens mat.komm.	23/9 26
<i>Ole Johan Saltoft</i> , hærens mat.komm.	11/9 19
<i>Gosta Kjelder Rasmussen</i> , jyske dragonregt.	10/2 28
<i>Knud August Nielsen</i> , danske livregt.	13/2 27

	Født:		Født:
<i>Holger Frede Løkkegaard Bramsen</i> , hærens mat.komm.	13/6 21	<i>Peter Roest-Nielsen</i> , jyske dragonregt.	15/12 23
<i>Kaj Frede Boisen</i> , gardehusarregt.	23/4 27	<i>Jan Cornelius Petersen</i> , kronens art.-regt.	12/7 22
<i>Frank Højsgaard (FN)</i> , fynske livregt.	30/6 25	<i>Erik Bernhardt Jandorf</i> , sjæll. ing.-regt.	10/10 27
<i>Preben Otto Lægteskov-Carlson</i> , fynske livregt.	8/0 22	<i>Christian Arnfast</i> , dronningens livregt.	1/1 27
585 c Majorer og ritmestre af reserven.		<i>Troels Schaldemose-Nielsen</i> , d. kgl. livgarde	28/6 25
<i>Vagn Becher</i> , kongens jyske fodregt.	17/6 16	<i>Carl Christian Brandt-Pedersen</i> , sønderjyske art.-regt.	5/1 26
<i>Svend Aage Poulsgaard Truelsen</i> (Chr.X.Kr. E.M.), (A.F.L.A.), (Stb.B.E.4.), (Stb.1939-45 St.), (Stb.F.&G.St.), (Stb.M.I.D.), d. kgl. livg.	23/3 15	<i>Folmer Aaholm Jørgensen</i> , jyske telegrafregt.	23/2 27
<i>Orlu Franck Sørensen Dalbøge</i> , nørrej. art.-regt.	29/6 14	<i>Erik Hoppe</i> , jyske trænr.-regt.	17/10 31
<i>K. J. Riis (R.)</i> , Bornholms værn.	26/6 15	<i>Henrik Albinus Jørgensen</i> , sjæll. ing.-regt.	20/3 28
<i>Walther Knudsen</i> , dronn. livregt.	29/11 14	<i>Nils Arne Harry Floistrup</i> , sjæll. ing.-regt.	4/10 29
<i>Henrik Tilling</i> , hærens mat.komm.	18/7 15	<i>Svend William Schmidt</i> , danske livregt.	17/10 24
<i>Carl Marius Syberg</i> , Kongens jyske fodregt.	14/3 15	<i>Per Gosta Heikel Vinther</i> (R.O.H.T.), (Fi.R. F.T.), (Sv.Hjv.M.I.), den kgl. livgarde	14/8 25
<i>Lars Frederik Toft</i> , d. kgl. livg.	13/11 14	<i>Eigil Klit Madsen</i> , jyske telegrafregt.	4/10 26
<i>Jørgen Hansen</i> , sjæll. ing. regt.	21/1 14	<i>Anders Ramskov Røjkjær</i> (FN), kongens jyske fodregt.	29/7 27
<i>Erik Lund</i> (FN), fynske livregt.	13/12 14	<i>Verner Engmark</i> , sjæll. art.-regt.	15/7 27
<i>Harald Solvkjær</i> (FN), sjæll. livregt.	10/3 16	<i>Jørn Bjerre Andersen</i> (FN), nørrejyske art.-regt.	18/2 25
<i>Carl Henrik Wilhelm Thaning Linsger</i> , prinsens livregt.	11/10 18	<i>Poul Waldemar Helm</i> (FN), sjæll. trænr.-regt.	15/7 25
<i>Erlif Poul Ricard Wilmar</i> (FN), sønderj. art.-regt.	7/6 15	<i>Preben Gerhardt Aael Damm</i> , gardehusar-regt.	12/8 27
<i>Knud Elley Moltrup</i> , slesv. fodregt.	21/4 16	<i>Bjarne Danø Danneværn</i> , gardehusarregt.	19/3 28
<i>Poul Erik Bahn</i> , sjæll. art.-regt.	19/4 17	<i>Max Hermann Bent Roe</i> , jyske ing.-regt.	1/11 28
<i>Valdemar Christensen</i> , jyske ing.-regt.	11/5 13	<i>Bjorn Christian Hassel Gierloff</i> , kronens art.-regt.	15/6 23
<i>Egil Poul Jorck</i> , fælsterske fodregt.	23/9 17	<i>Hans Henrik Kjeller</i> , Bornh. værn.	26/5 29
<i>Hans Laurits Olsen</i> , sjæll. art.-regt.	28/10 15	<i>Ib Johan Snoer</i> (FN), slesv. fodregt.	27/3 28
<i>Jens Reimer Rye Petersen</i> , danske livregt.	20/2 18	<i>Henning Birk Nielsen</i> , kongens jyske fodregt.	25/12 26
<i>Niels Berth</i> (R.O.H.T.), gardeh.-regt.	1/5 19	<i>Jørgen Olesen</i> , kongens jyske fodregt.	1/12 28
<i>Erik Laurids Nørgaard Rasmussen</i> (FN), kronens art.-regt.	10/8 20	<i>Hans-Christian Grüner Scholler</i> (FN), jyske ing.-regt.	27/4 31
<i>Jens Erling Jensen</i> , sjæll. livregt.	29/4 18	<i>Jørgen Rostboll</i> , nørrej. art.-regt.	28/8 29
<i>Erik Ørsted Ørstedholm</i> , sjæll. livregt.	23/1 20	<i>Svend Arne Bager</i> (FN), fynske livregt.	7/3 31
<i>Poul Hall Jensen</i> (FN), kronens art.-regt.	14/2 14	<i>M. K. Mogensen</i> (R.), d. kgl. livgarde	24/2 26
<i>J. Kampmann</i> (R.), (FN), fynske livregt.	7/10 16	<i>Anders Stig Jacobsen</i> , sjæll. livregt.	23/6 26
<i>Børge William Dam</i> , Bornholms værn.	12/5 15	<i>Hans Karl Knutz</i> , slesv. fodregt.	15/5 27
<i>Oluf Jensen</i> , fynske livregt.	15/10 16	<i>Palle Klæbel</i> , prinsens livregt.	24/10 28
<i>Poul Erik Lebech</i> , dronn. livregt.	25/8 24	<i>Ivan Heine Hermansen</i> (Fi.R.F.T.), d. kgl. livgarde.	29/10 30
<i>Oluf Emil Poulsen</i> , prinsens livregt.	9/6 20	<i>Erik Thybo</i> (N.Sk.Ht.), gardeh.-regt.	22/5 29
<i>Ager Robert Hansen</i> , slesv. fodregt.	3/1 18	<i>Iver Simonsen</i> , sønderj. art.-regt.	9/12 29
<i>Hans Preben Herbo</i> , gardehusar-regt.	8/5 23	<i>Preben Bror Thobo-Carlson</i> , sønderj. art.-regt.	25/12 29
<i>Poul Jørgen Johannesson</i> (FN), d. kgl. livg.	4/1 18	<i>Jens Jørgen Jensen</i> (FN), kongens jyske fodregt.	13/10 25
<i>Gian-Carlo Alessandro Fritz Falsner</i> , sjæll. train-regt.	17/4 24	<i>Niels Maagaard</i> (FN), dronn. livregt.	18/1 30
<i>Poul Erik Andersen</i> , sjæll. art.-regt.	30/9 21	<i>Jørgen Johan Leerhøj</i> (FN), dr. phil., jyske drag.-regt.	9/4 30
<i>Emil Wigelsen Bruun</i> (R.O.H.T.), (Hjv.Ft.), (N.V.O.H.T.), (Sv.R.O.H.T.I.), danske livregt.	11/2 26	<i>Kaj Terndrup</i> , gardeh.-regt.	11/3 30
<i>Poul Enggaard</i> , fynske livregt.	23/2 26	<i>Mogens Falk Nielsen</i> (FN), sjæll. telegrafregt.	13/7 26
<i>Aage Georg Rasmus Christiansen</i> , fynske livregt.	12/9 23	<i>Ejvind Høholt</i> , sjæll. ing.-regt.	17/4 28
<i>Hans Ravnkov</i> (FN), prinsens livregt.	29/3 21	<i>Kjeld Hjordt</i> , fynske livregt.	8/6 25
<i>Gunnar Erling Iversen</i> (FN), slesv. fodregt.	3/12 23	<i>Berthel Herslov</i> , jyske ing.-regt.	18/9 29
<i>Rudolf Jensen</i> , gardehus.-regt.	1/7 17	<i>Jørgen Kjædegaard</i> , sjæll. trænr.-regt.	12/3 30
<i>Rolf Riisberg</i> , gardehus.-regt.	19/6 23	<i>Helge Kristian Hemmer Larsen</i> , jyske trænr.-regt.	18/10 26
<i>Helge Biehe Kreiner</i> , jyske telegrafregt.	24/4 24	<i>Kaj Erik Nielsen</i> , (R.O.H.T.), (FN), sønderj. regt.	24/7 24
<i>Jørgen Erling Bernt Jensen</i> , jyske telegrafregt.	17/3 24	<i>Bent Stendor Jensen</i> , jyske telegrafregt.	27/4 30
<i>Jørgen Hannenov</i> , slesv. fodregt.	10/1 24	<i>Anton Nygaard</i> , jyske telegrafregt.	27/9 31
<i>Ove Gram</i> , kongens jyske fodregt.	6/2 27	<i>André Vittrup Øelund</i> , jyske telegrafregt.	14/5 27
<i>Johannes Grauer</i> (FN), d. kgl. livg.	11/7 17	<i>Ib Halborg Sørensen</i> , kronens art.-regt.	19/11 27
<i>Erik Johannes Madsen</i> , prinsens livregt.	23/12 25	<i>Anders Nordentoft</i> , sjæll. ing.-regt.	20/1 32
<i>Frank Helmuth Arne Hansen</i> , slesvigske fodregt.	11/8 24	<i>Poul Andersen</i> , sjæll. ing.-regt.	24/8 30
<i>Sigurd Øhrstrøm</i> (R.O.H.T.), sjæll. ing.-regt.	2/3 22	<i>Jørgen Jonas Nielsen</i> (FN), prinsens livregt.	16/9 29
<i>Peter Engell Friis</i> , hærens mat.komm.	24/11 24		

	Født:
<i>Holger Marott Poulsen</i> , jyske trænrægt.	18/7 27
<i>Erik Israelsen (FN)</i> , d. kgl. livgarde	31/12 31
<i>Bent Preben Sørensen</i> , slesv. fodregt.	30/4 29
<i>Johan Arthur Ployart Wetche</i> , jyske dragonregt.	6/8 26
<i>Leif Kjeld Lochte</i> , gardehusarregt.	7/2 20
<i>Peter Lundstedt</i> , d. kgl. livgarde	29/11 33
<i>Hans Jacob Vedel Taaning</i> , (R.O.H.T.), kronens art.-regt.	16/11 27
<i>Børge Boserup</i> , jyske trænrægt.	11/7 14
<i>Mads Frede Nielsen Briksby</i> (H.T.P.), sjæll. trænrægt.	22/4 15
<i>Niels Juel Mathiasen</i> , fynske livregt.	17/8 28
<i>Kai la Cour Jensen</i> , d. kgl. livgarde	18/11 31
<i>Helge Hassel</i> , d. kgl. livgarde	3/11 28
<i>Mogens Hyldahl</i> , d. kgl. livgarde	18/7 33
<i>Peter Jarl Jørgensen</i> (J.r.K.F.K.), (J.r.K.M ²). (P.r.K.3.), d. kgl. livgarde	4/3 33
<i>Karl Juul</i> , danske livregt.	3/5 23
<i>Valdemar Erling Klingenberg-Jensen</i> , fynske livregt.	8/4 30
<i>Per Stjernholm</i> (R.O.H.T.), Bornholms værn	18/3 31
<i>Niels-Jørgen Benn</i> , jyske dragonregt.	9/9 31
<i>Ejner Andersen (FN)</i> , gardehusarregt.	7/7 27
<i>Per Garby (FN)</i> , sjæll. telegrafregt.	17/7 36
<i>Kjeld Fruensgaard</i> (R.O.H.T.), (FN), jyske luftsværnsregt.	23/11 30
<i>Per Alling</i> , jyske dragonregt.	16/11 31
<i>Per Ammitzball</i> , jyske ing.-regt.	4/5 31
<i>Knud Hansen</i> , danske livregt.	31/1 31
<i>Per Hauschildt</i> , prinsens livregt.	18/8 31
<i>Axel Flemming Hansen</i> , gardehusarregt.	5/2 28
<i>Børge Skovsøl Knudsen</i> , jyske ing.-regt.	23/12 29
<i>Arne With</i> , jyske luftsværnsregt.	17/12 33
<i>Bent Parslov</i> , kronens art.-regt.	16/4 30
<i>Hans Henrik Smedegaard</i> , Bornholms værn	30/6 25
<i>Kai Svane Nielsen</i> , sjæll. telegrafregt.	3/1 32
<i>Kurt Petersen</i> , sønderjyske art.reg.	14/4 22
<i>Erik Lehmann</i> , danske livregt.	12/1 23
<i>Bent Madsen Jegsen</i> , (R.O.H.T.), slesvigske fodregt.	9/6 28
<i>Jørgen Veng Madsen</i> , jyske trænrægt.	29/10 23
<i>Willy Sander Nielsen</i> , kronens art.-regt.	27/8 24
<i>Helge Robert Torben Krausing</i> , danske livregt.	17/10 22
<i>Jørgen Frithiof Rosted</i> , kongens jyske fodregt.	19/3 24
<i>Kaj Volmer Hjerrild Næsbjerg</i> (FN), sjæll. livregt.	4/5 25
<i>Kaj Guldberg Mikkelsen</i> (FN), sjæll. telegrafregt.	11/10 31
<i>Leo Willemoes Truberg</i> , sjæll. telegrafregt.	26/1 30
<i>Vagn Hylleberg</i> , prinsens livregt.	20/3 27
<i>Gunnar Bank Kodal</i> (FN), prinsens livregt.	10/1 32
<i>Knud Fuglsang Midtgaard</i> , sønderjyske art.-regt.	23/8 29
<i>Niels Ole Buch</i> (FN), prinsens livregt.	30/10 33
<i>Aage Rasmussen</i> , slesvigske fodregt.	16/4 27
<i>Erling Andersen</i> , danske livregt.	10/5 27
<i>Jørn Jensen</i> , sjæll. livregt.	6/12 27
<i>Frode Palmvang</i> , kronens art.-regt.	30/7 22
<i>Carl Gustav Sander</i> , danske livregt.	15/2 24
<i>Poul Hannibal Terp</i> , jyske trænrægt.	14/8 24
<i>Poul Erik Funder</i> , danske livregt.	14/9 25
<i>Erik Nicolai Holten</i> , gardehusarregt.	4/7 19
<i>Jens Richard Bundgaard</i> , gardehusarregt.	25/1 20
<i>Hans Ulrik Sand</i> , sjæll. trænrægt.	30/12 27
<i>Ejvind Preben Kristiansen</i> (FN), nørrejyske art. regt.	20/3 27

	Født:
<i>Hans Adolph Engell</i> , Bornholms værn	18/4 27
<i>Bent Kyhn</i> , Bornholms værn	28/10 28
<i>Erik Rubæk Hansen</i> , gardehusarregt.	20/6 29
<i>Niels Willy Rasmussen</i> , slesvigske fodregt.	3/12 24
<i>Jørgen Wilhelm Boje</i> , dronningens livregt.	15/1 30
<i>Ejvind Knudsen</i> , kongens jyske fodregt.	27/5 27
<i>Jens Christian Schlichtkrull</i> , danske livregt.	18/4 29
<i>Niels Jørgen Eibye</i> , jyske telegrafregt.	12/4 31
<i>Niels Alfred Kilde</i> , kongens jyske fodregt.	13/3 35
<i>Valdemar Søndergaard</i> , sjæll. telegrafregt.	15/8 24
<i>Mogens Pinholt</i> , slesvigske fodregt.	24/12 24
<i>Jørgen Kurt Larsen</i> , falsterske fodregt.	0/7 24
<i>Henning Madsen</i> , falsterske fodregt.	30/12 31
<i>Otto Andreas Hocke</i> , sjæll. livregt.	25/6 24
<i>Christian Edward Valdemar Jean Frederic Peter greve af Rosenborg</i> , gardehusarregt.	17/2 24
<i>Jens Peter Randløv Boes</i> , jyske telegrafregt.	28/2 32
<i>Egon Dinesen</i> , jyske telegrafregt.	23/1 31
<i>Finn Valentin Nerland</i> , sjæll. trænrægt.	31/3 33
<i>Jens Wichmann Hansen</i> , Bornholms værn	31/8 33
<i>Jens Ole Mølvig</i> , sønderjyske art.-regt.	2/11 31
<i>Mogens Hedemark Mikkelsen</i> , nørrejyske art.-regt.	24/10 31
<i>Karl Haumann</i> (FN), jyske trænrægt.	2/1 27
<i>Niels Aage Selchau-Mark</i> (FN), prinsens livregt.	2/11 28
<i>Tage Kappel</i> , dronningens livregt.	7/2 29
<i>Kenn Gottschalch</i> , sjæll. livregt.	7/3 28
<i>Bent Erling Sachse</i> , sjæll. telegrafregt.	18/12 34
<i>Jens Jørgen Heide Ottosen</i> , jyske dragonregt.	4/5 32
<i>Arne Helge Betak</i> (FN), gardehusarregt.	11/11 31
<i>Kaj Lauritsen</i> , kronens art.reg.	31/8 24
<i>Vagn Aage Mikkelsen</i> , jyske trænrægt.	26/5 23
<i>Svend William Jørgensen</i> (FN), den kgl. livgarde	11/8 31
<i>Poul Fenger Munksgaard</i> , jyske telegrafregt.	4/0 29
<i>Ole Toxen Worm</i> , gardehusarregt.	23/8 34
<i>Peter Frederik Skov-Larsen</i> , jyske telegrafregt.	6/9 34
<i>Aage Rosenkrands</i> , danske livregt.	1/9 28
<i>Erik Sørinus Eriksen</i> , sønderjyske art.reg.	1/10 26
<i>Peter Brogaard Andersen</i> (FN), slesvigske fodregt.	3/11 30
<i>Helmer Christensen</i> , slesvigske fodregt.	17/12 30
<i>Kristian Jensen Krogsgaard</i> , falsterske fodregt.	1/7 29
<i>Poul Østergaard Jensen</i> , prinsens livregt.	28/1 34
<i>Jens Nannerup</i> , prinsens livregt.	15/9 34
<i>Mogens Christian Valdemar Oluf Friis</i> (FN), Bornholms værn	22/8 32
<i>Jørgen Hansen</i> Bornholms værn	22/3 31
<i>Bent Hansen</i> , Bornholms værn	28/6 32
<i>Ole Skovsbøll Knudsen</i> , jyske telegrafregt.	16/7 33
<i>Karl Nikolaj Baadegaard</i> , sjæll. telegrafregt.	8/4 29
<i>Samuel Højst Petersen</i> , jyske trænrægt.	1/5 35
<i>Ib Nichum</i> , slesvigske fodregt.	20/8 31
<i>Per Gjerløv</i> , Bornholms værn	23/7 30
<i>Henry Ødgaard</i> , sønderjyske art.reg.	27/12 29
<i>Hans Vilhelm Busck</i> (FN), sjæll. trænrægt.	9/2 29
<i>Harry Johannes Ravn</i> , (FN), jyske dragonregt.	14/11 27

Majorer af B-linien i nr. i reserven.

<i>E. B. B. Olesen</i> (R.), (H.T.H.), sjæll. art.-regt.	7/8 10
<i>C. L. Christensen</i> (R.), (H.T.H.), slesvigske fodregt.	26/12 08

	Født:		Født:
<i>Richard Franz Arthur Lehmann</i> (H.T.H.), jyske trænregt.....	15/11 12	Overværkmestre.	
586 Faste militære tjenestemænd, ansatte i musikkorpsene.		<i>K. R. E. Pedersen</i> (R.), hærens materielkommando	15/4 14
Musikdirigenter i infanteriet. (31 og 29).		<i>P. A. Schnoor</i> (R.), (H.T.H.), hærens materielkommando	9/8 05
<i>V. S. G. Hansen</i> (R.), (H.T.H.), danske livregt.....	30/1 14	Ingeniør og konduktører.	
<i>J. N. Brøndum</i> (R.), (H.T.H.), prinsens livregt.....	19/9 11	<i>Børge Bertel Erik Hvolby</i> , hærens materielkommando	9/1 26
<i>Bue Lund Nielsen</i> (Fr.IX.M.M.), slesv. fodregt.....	3/2 24	<i>Erik Tøxværd Østergaard</i> , hærens materielkommando	3/12 36
<i>Robert Erling Svanesø Olsen</i> (Fr.IX.M.M.), (H.T.H.), (It.F.5.), (Tun.R.O.5.), (Ty.F.R.F.3 ²), (Ø.Æ.F.5 ¹), d. kgl. livgarde.....	24/8 21	Kontorfuldmægtig I.	
<i>Dan Kuno Glæsel</i> , falsterske fodregt.....	30/6 28	<i>Hugo Vilhelm Mikkelsen</i> (F.H.T.), hærens materielkommando	9/8 17
<i>Paul Johannes Jacobsen</i> (H.T.H.), fynske livregt.....	10/2 20	Forvaltningsledere af 1. grad.	
		(Tillagt grad som majorer i hjemmeværnet)	
		<i>Svend Orla Jensen</i> (Hjv.Ft.).....	26/11 27
		<i>Erik Johannes Wissum</i> (Hjv.Ft.).....	24/7 26
		<i>Niels Aage Meyer Hansen</i> (H.T.H.), (Hjv.Ft.).....	25/10 13
586 a Hærens tekniske korps.		Forvaltningsledere.	
Officerer.		(Tillagt grad som kaptajn i hjemmeværnet)	
Majorer.		<i>Helge Kristian Baarsby</i> (Hjv.Ft.).....	24/12 13
<i>Torben Buch Hansen</i> (H.T.H.),	29/11 23	<i>August Moltzen</i> (F.H.T.), (Hjv.Ft.)	21/5 21
Kaptajner.		<i>Henry Paludan Husted</i> (H.T.H.) (Hjv.Ft.)	9/8 10
<i>Sven Aage Bundgaard</i> (H.T.H.),	26/11 14	<i>A. C. Vangsted</i> (R.), (Hjv.Ft.).....	10/11 03
		<i>Mary Ørts</i> (Hjv.Ft.).....	14/3 20
		<i>Niels Bjelbæk Jensen</i> (Hjv.Ft.), (Arm.C.M.)	5/10 09
		<i>Svend Kristian Nielsen</i> (Hjv.Ft.).....	1/1 13
		<i>Johan Bjerggaard Clemensen</i> (H.T.H.), (Hjv.Ft.).....	27/10 20
587 Civile tjenestemænd, ansatte i hæren eller de under chefen for hæren sorterende myndigheder.		Forvaltningsledere.	
Overingeniør.		(Tillagt grad som premierløjtnant i hjemmeværnet)	
<i>Henry Thøgersen</i> (H.T.H.), hærens materielkommando	15/3 20	<i>Hans Peter Dolmer</i> (F.H.T.), (Hjv.Ft.).....	19/12 20
Afdelingsingeniører.		<i>Knud-Erik Pedersen</i> (Hjv.Ft.).....	25/4 29
<i>P. Oowner-Petersen</i> (R ¹), (H.T.H.), artilleriskolen	19/6 06	<i>Hartvig Porsborg</i>	1/8 28
<i>M. P. Paulsen</i> (R.), (H.T.H.), hærens materielkommando	16/5 13	<i>Alf Ørting Olsen</i> (Hjv.Ft.).....	27/8 13
<i>Torben Kragh Jensen</i> , artillerisk.....	9/9 10	<i>Ejner Christian Madsen</i> (Hjv.Ft.).....	5/9 25
Indkøbschef.		<i>Jørgen Christian Pedersen Møller</i>	29/9 24
<i>Hans Lund Felvang</i> , hærens materielkommando	23/3 22	<i>Knud Mandrup Christiansen</i>	26/3 32
Ingeniører.		<i>Ib Christian Hansen</i>	18/3 40
<i>Harald Skov Christoffersen</i> (H.T.H.), artilleriskolen	9/10 13	<i>Ole Grenaa</i> (Hjv.Ft.)	23/9 25
<i>Asger Gaston Thune Waagepetersen</i> , artilleriskolen	7/8 12	<i>Erik Bruun Krabsen</i> (Hjv.Ft.).....	26/1 24
Ingeniører.		<i>Ole Jørgensen</i> (Hjv.Ft.).....	21/7 28
<i>Torben Ludvig Bergfeldt Hintz</i> , hærens materielkommando, u. n.	9/8 19	<i>Knud Erik Larsen</i> (Hjv.Ft.).....	22/9 28
<i>Walther Melby Christensen</i> , hærens materielkommando	9/8 13	<i>Knud Hansen</i> (Hjv.Ft.).....	19/2 04
Regnskabschef.		<i>Niels Nepper Thomesen</i>	10/12 22
<i>Egon Pedersen</i> , hærens materielkommando	2/7 28	Værkmestre.	
Lejrkommandant.		<i>Henning Nielsen</i> , hærens materielkommando	20/5 15
<i>H. Leschly</i> (R.), (H.T.H.), kmjkr., Sandholmløjren	5/4 08	<i>Benny Lauge Christensen</i> , hærens materielkommando	22/12 29
Ingeniører og overkonstruktører.		<i>Bjarne Geethsen</i> , hærens materielkommando	24/1 25
<i>Poul Merlin Hornung</i> , hærens materielkommando, ing.	17/10 20	<i>Georg Henning Andresen</i> , hærens materielkommando	12/3 26
		<i>Eigil Helmut Jørgensen</i> , hærens materielkommando	15/8 24
		<i>Jørgen Rasmussen</i> , hærens materielkommando	2/5 31
		<i>Jørgen Kurt Jacobsen</i> , forsvarsmin.	18/6 18
		Kasernemestre.	
		<i>Harry Edvard Nielsen</i> , dragonkasernen, Holstebro (20).....	15/7 25
		<i>Paul Georg Petersen</i> , Almegårds kaserne (20).....	20/3 29
		<i>Frede Johannes Sørensen</i> , gardeh.-kasernen, Næstved (20).....	7/10 16

	Født:
<i>Kai Mogens Jensen</i> , (H.T.H.), Skive kaserne (20).....	24/8 21
<i>Ernst Lawes</i> , Vordingborg kaserne (17).....	31/8 21
<i>Svend Henrik Simon Andersen</i> , (H.T.H.) Viborg kaserne (15).....	13/10 20
<i>Peter Andersen Popp</i> (H.T.H.), Haderslev kaserne (15).....	13/4 10
<i>Otto Theodor Anders Larsen</i> , Oksballejren (15).....	6/7 15
<i>Knud Anton Emil Hansen</i> (H.T.H.), Nr. Utrup kaserne (15).....	14/3 17
<i>Regnar Toft</i> , Hvorup kaserne (15).....	15/11 21
<i>Gert Troelhoej Pedersen</i> , Farum kaserne (15).....	4/3 27
<i>Per Vagn Pedersen</i> , Svanemøllens kaserne (15).....	22/1 31
<i>Svend Aage Pedersen</i> , Varde kaserne (15).....	20/6 26
<i>Aage Andersen</i> , Holbæk kaserne (15).....	13/12 35
<i>Jørgen Vogelius</i> , Høvelte infanterikaserne (15).....	18/4 26
<i>Werner Henry Svend Ohlsson</i> , Jægersprislejren (15).....	16/8 26
<i>Henry Pedersen</i> , Bülow's kaserne.....	21/4 25
<i>Erik Lauritz Heinrich Voigt Andersen</i> , Odense kaserne.....	17/5 25
<i>Rudolf Ejnar Lassen</i> , Høvelte telegrafkaserne.....	3/3 22

Materielmestre.

Kristian Peter Kristensen, hærens materielk. 6/2 09

Overassistenter. (15).

Preben Kjølhede Burhoj, hærens materielk. 5/3 38
Erling Poulsen, hærens materielk. 9/5 42

Civile tjenestemænd

ansatte i Hærens tekniske korps

Afdelingsingeniør. (36).

O. Rechnagel (R.), (H.T.H.), cand. polyt. 11/11 20

Ingeniør. (34).

J. E. Pedersen (R¹), (F.H.T.), cand. polyt. 30/5 13

Værkmestre. (20).

Poul Eigil Pedersen (F.H.T.)..... 12/1 11
Albert Richard Hansen (H.T.H.)..... 4/4 12
Frede Johannes Holm Jensen (H.T.H.)..... 21/9 13

Materielmester. (20).

Peder Ejler Kjørgaard Kristensen (F.H.T.)..... 26/1 13

Kasernemester. (15).

Kurt Fritz Petersen (H.T.H.)..... 2/2 20

Materielmestre. (15).

Ejner Christian Frederik Rasmussen (F.H.T.) 5/4 11
Franciszek Szymanski (H.T.H.)..... 28/12 19

Hærhjemmeværnet.

Hærhjemmeværnsinspektør.

Generalmajor O. C. Permin (K.), (Fr.IX.M.M.), (H.T.H.), (Hjv.Ft.), chef for hjemmeværnet..... 28/7 13

Regionsledere. (37).

	Født:
<i>E. E. Sivertsen</i> (R ¹), (H.T.H.), oberst i hjemmeværnet, region I.....	28/4 17
<i>B. A. Schebye</i> (K), (H.T.H.), (Hjv.Ft.), oberst i hjemmeværnet, region II.....	28/5 10
<i>M. K. B. Hansen</i> (R.), (Hjv.Ft.), oberst i hjemmeværnet, region VIII.....	18/8 14
<i>S. A. H. Truelsen</i> (R ¹), (H.T.H.), (Hjv.Ft.), (Sv.Hjv.M.I.), (FN), oberst i hjemmeværnet, region VI.....	23/9 15
<i>P. S. Kristiansen</i> (R ¹), (H.T.H.), (Hjv.Ft.) (FN), oberst i hjemmeværnet, region IV.....	11/8 14
<i>I. A. Olesen</i> (R.), (F.H.T.), (Hjv.Ft.), oberst i hjemmeværnet, region V.....	15/4 20
<i>H. B. Ishøj</i> (R.), (H.T.H.), (Hjv.Ft.), oberst i hjemmeværnet, region III.....	32/7 15

Distriktsledere af 1. grad. (35).

Oberstløjtnanter.

<i>Mogens Kjær Sørensen</i> (Hjv.Ft.), (Ne.I.O.F.K.), distrikt Sydfyn.....	31/10 23
<i>B. P. Thøgersen</i> (R.), (H.T.H.), (Hjv.Ft.), (FN), chef f. hjemmeværnskolonnen.....	9/13 18
<i>K. C. E. Østergaard</i> (R.), (F.H.T.), (Hjv.Ft.), M.F., distrikt Ålborg, forsvarsministeriets jagtbestyrer.....	21/3 22
<i>E. A. Schultz</i> (R.), (H.T.H.), (Hjv.Ft.), distrikt Åbenrå.....	18/2 20
<i>B. E. C. Jensen</i> (R.), (Hjv.Ft.), forsvarsstaben.....	6/10 18
<i>Keld Robert Jakobsen</i> (Hjv.Ft.), Bornholms hjemmeværn.....	3/4 20
<i>P. Hvid</i> (R.), (Hjv.Ft.), distrikt Lolland.....	28/3 14
<i>P. O. Stripp</i> (R.), (H.T.H.), (Hjv.Ft.), hjemmeværnsregion II.....	6/2 23
<i>E. O. Hansen</i> (R ¹), (Hjv.Ft.), distrikt Midtsjælland.....	3/8 12
<i>H. Petersen</i> (R.), (H.T.H.), (Hjv.Ft.), hjemmeværnsregion VI.....	11/8 15

Distriktsledere af 2. grad.

Majorer.

<i>H. V. B. Sonneby</i> (R.), (F.H.T.), (Hjv.Ft.), distrikt Vendsyssel.....	15/8 11
<i>R. G. Petersen</i> (R.), (Fr.IX.M.M.), (H.T.H.), (Hjv.Ft.), distrikt V.....	18/10 13
<i>K. A. Amdisen</i> (R.), (H.T.H.), (Hjv.Ft.), distrikt Djursland.....	20/8 08
<i>P. O. A. Carreby</i> (R.), (Fr.IX.M.M.), (Hjv.Ft.), distrikt Roskilde.....	10/7 09
<i>C. Hansen</i> (R.), (H.T.H.), (Hjv.Ft.), distrikt Fredericia.....	28/1 09
<i>Holger Johs. Christensen Møller</i> (Hjv.Ft.), distrikt Viborg.....	22/7 09
<i>Orla Pedersen</i> (Hjv.Ft.), distrikt IV.....	6/1 08
<i>H. H. Alber</i> (R.), (H.T.H.), (Hjv.Ft.), hjemmeværnsstaben.....	27/2 19
<i>Jens Arne Hoppe Kjær</i> (Hjv.Ft.), distrikt Silkeborg.....	17/9 14
<i>Yngve Ragnar Cederberg</i> (H.T.H.), (Hjv.Ft.), hjemmeværnsstaben.....	24/12 20
<i>H. Høyberg-Larsen</i> (R.), (H.T.H.), (Hjv.Ft.), distrikt Odsherred.....	31/13 12
<i>Hans Christian Kristensen</i> (H.T.H.), (Hjv.Ft.), distrikt IX.....	14/11 24
<i>P. I. Berg</i> (R.), (H.T.H.), (Hjv.Ft.), distrikt Sydsjælland.....	26/1 16

	Født:		Født:
<i>Erik Andersen</i> (Hjv.Ft.), (Ne.Fb.Lo.Fk.), <i>M.F.</i> , distrikt Haderslev	25/9 19	<i>Johannes Hedegaard</i> (Hjv.Ft.)	4/8 25
<i>K. Grün</i> (R.), (Fr.IX.M.M.), (H.T.S.), (Hjv. Ft.), distrikt I	30/4 12	Kompagnichefer, kaptajner.	
<i>Gunnar Lange Larsen</i> (H.T.H.), (Hjv.Ft.), distrikt Østfyn	22/11 25	<i>Henri Tage Birch</i>	2/6 25
<i>Kristen Møller Laursen</i> (Hjv.Ft.), hjemme- værnsregion III	19/11 25	<i>Kaj Christian Jensen</i> (Hjv.Ft.)	25/1 18
<i>Erik Andreas Rydal</i> (Hjv.Ft.), distrikt Him- merland	27/2 27	<i>Erik Niels Larsen</i> (Hjv.Ft.)	13/4 21
<i>Helge Værndal</i> (Hjv.Ft.), (Ne.Fb.Lo.Fk.), hjemmeværnsreg. IV	29/9 21	<i>Chr. Johs. Neve Rietbergen</i> (Hjv.Ft.), (FN)	21/4 16
<i>Bent Severin Jørgensen Daugaard</i> (Hjv.Ft.), distrikt Århus	13/5 28	<i>Henry Hammer Sørensen</i> (Hjv.Ft.), (Ne.Fb. Lo.Fk.)	23/6 27
<i>W. Jensen</i> (R.), (H.T.H.), (Hjv.Ft.), distrikt Birkerød	1/10 18	<i>Knud Kristiansen</i> (FN), (Hjv.Ft.)	11/7 29
<i>Arne William Petersen</i> (Hjv.Ft.), (Sv.Hjv. Ft.), distrikt Hillerød	24/3 25	<i>Aksel Volsmann</i> (Hjv.Ft.)	12/8 24
<i>S. Kiærskou</i> (R.), (F.H.T.), distrikt Holste- bro	7/5 11	<i>Mogens Schultz Hansen</i> (Hjv.Ft.)	6/8 28
<i>H. J. Kornerup</i> (R.), (H.T.H.), (FN), hjemme- værnsdistrikt VIII	12/10 16	<i>Erling Peter Henriksen</i> (Hjv.Ft.), (F.K.K.), (F.C.C.V.), (F.M.M.d.J.)	24/7 19
<i>Erik Borge Lauritsen</i> (Hjv.Ft.), (Ne.Fb.Lo.Fk.), hjemmeværnsreg. I	16/7 25	<i>Verner Greve</i> (Hjv.Ft.)	20/9 26
<i>P.K.J. Schilling-Hansen</i> (R.), hjemmeværns- staben	5/1 11	<i>Jørgen Frost</i> (Hjv.Ft.), (Ne.Fb.Lo.Fk.)	16/6 27
<i>Carlo Knoblauch Larsen</i> (Fr.IX.M.M.), (Hjv.Ft.), distrikt II	30/11 16	<i>Frits Hansen Nielsen</i> (Hjv.Ft.)	15/5 19
<i>Gunnar Ørum Frandsen</i> (H.T.H.), (FN), di- strikt VI	26/3 24	<i>Knud Christensen</i>	22/10 31
<i>Carl Poul Larsen</i> (H.T.H.), (FN), distrikt Herning	22/1 23	<i>Poul Henrik Hansen</i> (Hjv.Ft.)	22/9 17
<i>Jørgen Jørgensen</i> (Hjv.Ft.), distrikt Nord- vestfyn	19/11 21	<i>Poul Christensen</i> (FN)	29/3 29
<i>K. Nisted</i> (R.), (Fr.IX.M.M.), (H.T.H.), di- strikt III	26/9 23	<i>Poul Jessen Møller</i> (FN)	15/10 27
<i>Preben Ingvart Hansen</i> (H.T.H.), (FN), distrikt VII	19/8 25	<i>Paul Müller Olsen</i>	9/8 30
<i>Carl Nyborg Juel Grønberg</i> (R.O.H.T.), di- strikt Ringkøbing	19/8 25	<i>Gunnar Sørensen</i>	22/5 27
<i>A. Hansen</i> (R.), (H.T.H.), (FN), distrikt Vestsjælland	7/5 32	<i>Egon Christian Finsted</i>	27/7 26
<i>Hans Erling Gregersen</i> (Hjv.Ft.), distrikt Es- bjerg	28/1 25	<i>Finn Gregers Jensen</i>	15/12 34
<i>Sten Sture Matthiassen</i> , hjemmeværnsstaben	9/10 31	<i>Frede Brems Christensen</i> (Hjv.Ft.)	2/5 17
<i>Egon Kristian Johannes Madsen</i> , hjemme- værnsskolen	29/10 29	<i>Ole Slyngborg</i> (Hjv.Ft.)	12/1 19
Distriktsledere af 2. grad.		<i>Vagn Egon Vestergaard</i>	9/10 31
(Tillagt grad som major i hjemmeværnet).		<i>Erik Engelbrecht Pedersen</i>	28/2 35
<i>Niels Ove Pejstrup Lundby</i> (Hjv.Ft.), hjem- meværnsregion VIII	16/9 28	<i>Henrik Andreassen</i>	14/5 30
<i>Fredy Hans Pedersen</i> (Hjv.Ft.), hjemme- værnsregion II	22/2 30	<i>Erik Sidelmann Nygaard</i>	27/7 27
<i>Henning Norgaard Rasmussen</i> , distrikt Falster	23/11 28	<i>Anders Carl Johan Bonde</i> (FN)	25/9 22
<i>Knud Eskild Sørensen</i> , hjemmeværnsstaben	27/12 33	<i>Poul Heine Jensen</i> (FN)	21/4 34
<i>Olav Bro-Jørgensen</i> (Hjv.Ft.), hjemmeværns- region V	27/7 30	<i>Ove Engelbrechtsen</i> (FN)	6/8 29
<i>Klaus Bæk</i> , hjemmeværnsregion VI	15/5 35	<i>Poul Wilhelm Martin Corlin</i> (Hjv.Ft.)	20/9 18
Kompagnichefer		<i>Otto Borge Vagt-Andersen</i> (Hjv.Ft.)	2/2 17
Majorer.		<i>Erik Vendelbo Blichfeldt</i> (Hjv.Ft.)	3/4 16
(til frivillig vedvarende tjeneste).		<i>Svend Lindgreen Hansen</i> (Hjv.Ft.)	1/12 24
<i>Fritz Axel Carlsen</i> (Hjv.Ft.)	23/6 24	<i>Paul Anton Pedersen</i>	27/7 34
<i>Erik Jacobsen</i> (Hjv.Ft.)	23/8 18	<i>Axel Secher</i>	20/6 35
<i>John Erik Jensen</i> (Fr.IX.M.M.), (Hjv.Ft.), (Ne.Fb.Lo.Fk.), (FN)	16/2 30	<i>Kaj Nielsen Ikast</i> (Hjv.Ft.), (FN)	7/12 35
<i>Peer Buhell</i> (FN)	28/6 31	<i>Mogens Johannsen</i>	7/4 37
		<i>Svend Andersen</i>	28/2 37
		<i>Gunnar August Jensen</i>	20/4 36
		<i>Poul Winther</i> (FN)	1/7 36
		<i>Ole Krüger</i> (FN)	4/12 31
		<i>Erling Dalsgaard Olsen</i>	21/3 34
		<i>Benny Leon Johnsted</i> (Hjv.Ft.)	17/11 34
		<i>Jon Emil Hansen</i>	17/5 37
		<i>Mogens Lind Kristensen</i> (FN)	15/5 37
		<i>Ib Dennig</i>	8/3 31
		<i>Arne Petersen</i> (FN)	4/5 36
		<i>Kaj Georg Laitinen</i> (FN)	4/6 35
		<i>Jens Momme Lunding</i> (FN)	1/8 32
		<i>Johannes Sveistrup Domino</i> (Hjv.Ft.)	20/12 34
		<i>Bent Olsen</i> (Hjv.Ft.)	28/9 29
		<i>Axel Bircherod Calundan</i>	4/5 39
		<i>Erik Blyme</i> (Fr.IX.M.M.), (Hjv.Ft.)	15/6 36
		<i>Hans Ditlev Fabricius</i>	12/8 36
		<i>Nils Herrmann Nielsen</i> (FN)	28/1 38
		<i>Kaj Hansen</i> (FN)	23/9 35
		<i>Alfred Pedersen</i>	15/9 35
		<i>Peter Kristensen</i>	18/8 39
		<i>Mogens Lindemann Danielsen</i> (Hjv.Ft.)	30/6 35
		<i>Hermann Lindhardt Frier Vedel Riberholt</i> (Hjv.Ft.)	13/7 26
		<i>Kai Linder</i> (Hjv.Ft.)	16/7 33
		<i>Christian Mogens Leth</i> (Hjv.Ft.)	28/6 39
		<i>Villy Nielsen</i> (Hjv.Ft.)	20/12 29
		<i>Frank Theodor Laursen</i> (Hjv.Ft.)	2/11 20

	Født:
<i>Mads Enevoldsen</i>	4/7 38
<i>Birger Hess (FN)</i>	2/6 39
<i>Erling Siig Jorgensen (FN)</i>	10/6 36
<i>Erik Henry Hansen</i>	17/7 38
<i>Knud Borge Thuesen (FN)</i>	8/8 34
<i>Henning Dalstrup, (FN)</i>	20/8 40
<i>Ib Christian Rasmussen</i>	11/9 24
<i>Vagn Aage Winther-Nielsen (Hjv.Ft.)</i>	14/4 26
<i>Jørgen Janus Vollmer Juul Weinreich</i>	2/10 30
<i>Per Pedersen, (Hjv.Ft.)</i>	15/10 19
<i>Knud Villy Lynggaard Lyngtorp</i>	18/8 42

Danmarks lottekorps.**Korpschef.****Oberslojtnant.**

<i>Bodil Westerholm (Hjv.Ft.)</i>	18/12 19
---	----------

Regionslotter.**Majorer.**

<i>Riborg Nielsen (Hjv.Ft.), lotteregion IV</i>	3/4 20
<i>Inger Kristine Jensen (Hjv.Ft.), (Ne.l.O.F. K.), lotteregion III</i>	16/10 18
<i>Oda Andreasen (Hjv.Ft.), (Sv.L.K.Fm.2.), lottereg. VI</i>	24/1 19
<i>Ingeborg Margrethe Christensen (Hjv.Ft.), lotteregion II</i>	19/12 13
<i>Inger Marie Ømark (Hjv.Ft.), lotteregion I</i>	16/10 17
<i>Grethe Kjær Krøger Tolstrup (Hjv.Ft.), lotteregion V</i>	11/1 14

Kompagnichefer.**Kaptajner.**

(til frivillig vedvarende tjeneste).

<i>Gurli Ruby Philipsen Vidø (Hjv.Ft.)</i>	8/9 23
<i>Carin Hansen (Hjv.Ft.)</i>	5/5 29

Civile tjenestemænd.**Kommitteret.**

<i>Poul Søgaard (indtil 1977)</i>	12/11 23
---	----------

Økonomiinspektør.

<i>P. F. A. Jørgensen (R.), (Hjv.Ft.), (F.H.T.)</i>	12/9 19
---	---------

Søværnet.**Officerer af A-linien.****Taktisk linie.****Viceadmiral.**

<i>Hs. Ekszell. S. S. Thostrup (K¹), (Fr.IX. M.M.), (H.T.S.), chef for søværnet i 3 år fra 1/12 71</i>	28/1 15
---	---------

Kontreadmiraler.

<i>A. Helms* (K¹), (Fr.IX.M.M.), (H.T.S.), chef f. forsvarlets operative styrker</i>	14/6 12
<i>O. Brinck-Lund (R¹), (Fr.IX.M.M.), (H.T.S.), chef f. søværnets operative kommando</i>	19/12 18

* Ved kgl. res. af 19 nov. 1969 tillagt midlertidig grad som viceadmiral i søværnet fra den 1 jan. 1970 at regne og så længe han er ansat som chef for forsvarlets operative styrker samt for retter tjeneste som chef for enhedskommandoen for den sydlige del af NATO's nordregion.

Født:

<i>J. Petersen (R¹), (H.T.S.), chef f. søværnets materielkommando</i>	17/1 16
<i>H. M. Petersen (R¹), (H.T.S.), chef for forsvarsstabens operationsstab</i>	23/2 19

Kommandører.

<i>F. Haugsted (K.), (Fr.IX.M.M.), (H.T.S.), t. råd. f. forsvarst.</i>	5/12 12
<i>A. O. Schulze (K.), (Fr.IX.M.T.), (H.T.S.), jagtkaptajn hos Hds. Maj. dronningen</i>	7/3 13
<i>K. G. Konradsen (K.), (H.T.S.), afdelingschef i forsvarsmin.</i>	3/7 12
<i>H.-H. O. Wesche (K.), (H.T.S.)</i>	18/2 14

(Midl. grad som kontreadmiral).

<i>P. P. Holm (R¹), (Fr.IX.M.T.), (H.T.S.), chef for søværnets officersskole</i>	5/6 15
<i>J. Elwing (R¹), (H.T.S.)</i>	19/7 17
<i>E. Wolfhagen (R¹), (Fr.IX.M.T.), (H.T.S.), chef for flådestation Korsør og f. Store Bælts marinedistrikt</i>	25/5 16
<i>H. L. Prause (R¹), (Fr.IX.M.M.), (H.T.S.), chef f. flådestation København</i>	28/1 18
<i>E. C. F. Petersen** (R¹), (H.T.S.), chef for Grønlands kommando</i>	6/1 18
<i>E. V. Jørgensen (R¹), (Chr.X.Kr.E.M.), (Fr.IX.M.M.), (H.T.S.), stabschef ved chefen f. søværnet</i>	19/6 18
<i>A. M. Petersen (R¹), (H.T.S.), marinehjemmeværnsinspektør</i>	14/9 17
<i>F. C. Heisterberg-Andersen (R¹), (H.T.S.)</i>	2/4 18
<i>J. C. Munck (R¹), (Fr.IX.M.T.), (H.T.S.), (Hjv.Ft.)</i>	28/12 17
<i>O. J. Odder (R¹), (Fr.IX.M.T.), (H.T.S.), chef for flådestation Frederikshavn og Kattegats marinedistrikt</i>	18/2 19
<i>N. F. Lange (R¹), (Fr.IX.M.T.), (H.T.S.), chef for søværnets taktikskole og taktikinspektør</i>	21/12 19
<i>M. E. Michelsen (R¹), (H.T.S.), chef f. forsvarsstabens materielstabs logistikafd.</i>	21/12 19
<i>I. B. Rodholm (R¹), (H.T.S.)</i>	28/3 21
<i>V. P. Heise (R¹), (H.T.S.), chef f. forsvarsstabens personelafd.</i>	9/4 21
<i>E. W. Lennholm (R¹), (H.T.S.), stabschef ved søværnets operative kommando</i>	10/11 19
<i>A. C. Struckmann (R¹), (H.T.S.)</i>	31/12 20
<i>J. V. Stilling (R¹), (H.T.S.), chef f. fregat-eskadren</i>	28/3 20
<i>O. J. Kisum (R¹), (H.T.S.), chef f. marine-stabens personelafd.</i>	3/8 20
<i>H. Nielsen (R.), (H.T.S.), chef f. torpedobådeskadren</i>	7/10 21
<i>H. E. Hansen (R.), (H.T.S.)</i>	19/9 22

Kommandørkaptajner.

<i>J. A. Hviid (R¹), (H.T.S.)</i>	1/9 16
<i>S. H. L. Barfoed (R¹), (H.T.S.)</i>	2/10 15
<i>A. Clausen (R¹), (H.T.S.), chef f. søværnets konstabelskole</i>	7/10 17
<i>H. Larsen (R¹), (H.T.S.)</i>	29/8 14
<i>H. Nørgaard (R¹), (Fr.IX.M.M.), (H.T.S.), chef f. søværnets eksercerskole</i>	21/8 17
<i>H. E. B. Gyller (R¹), (H.T.S.)</i>	28/7 18
<i>K. A. N. Bang (R¹), (H.T.S.), chef f. Bornholms marinedistrikt</i>	19/1 15
<i>U. H. Gad (R¹),</i>	3/12 17
<i>J. S. E. Hansen (R¹), (Fr.IX.M.M.), (H.T.S.)</i>	20/12 17

** Ved kgl. res. af 20 dec. 1967 tillagt midlertidig grad som kontreadmiral i den tid, i hvilken han er ansat som chef for Grønlands kommando.

Født:

<i>H. J. Jørgensen</i> (R ¹), (Fr.IX.M.M.), (H.T.S.), chef for søværnets sergent- og reserveoffi- cersskole	25/8	18
<i>E. P. Skov-Jensen</i> (R ¹), (H.T.S.)	19/8	20
<i>I. H. Christiansen</i> (R ¹), (H.T.S.),	6/3	20
<i>O. Felding</i> (R ¹), (Fr.IX.M.M.), (H.T.S.), chef f. søværnets våbenskole og våbeninspek- tør	4/1	21
<i>K. V. Raabye</i> (R ¹), (Fr.IX.M.M.), (H.T.S.),	30/11	18
<i>P. E. Nordbrandt</i> (R ¹), (H.T.S.)	5/4	19
<i>G. Thomsen</i> (R ¹), (H.T.S.)	30/8	16
<i>E. Harder</i> (R ¹), (H.T.S.)	16/8	18
<i>L. W. Wellesen</i> (R ¹), (H.T.S.)	1/4	20
<i>N. F. Stegmann</i> (R ¹), (H.T.S.)	8/11	19
<i>R. I. Thomsen</i> (R ¹), (H.T.S.), forsvarsstaben <i>N. F. Z. Jessen</i> (R ¹), (H.T.S.), chef f. mine- læggereskadren	8/10	20
<i>P. C. B. Hegner</i> (R ¹), (H.T.S.)	1/1	20
<i>P. H. H. Wille-Jørgensen</i> (R ¹), (H.T.S.)	11/7	19
<i>F. S. Thostrup</i> (R ¹), (H.T.S.)	14/8	20
<i>H. C. J. Knabe</i> (R ¹), (H.T.S.)	19/12	19
<i>P. Jakobsen</i> (R ¹), (H.T.S.)	26/11	19
<i>A. L. P. Kristensen</i> (R.), (H.T.S.), chef f. Stevnsfort og Sundets marinedistr.	27/8	17
591 <i>B. Hervad-Jørgensen</i> (R.), (H.T.S.), (Fr.IX. M.T.)	22/11	16
<i>M. F. V. Krarup</i> (R.), (H.T.S.)	14/1	22
<i>J. V. S. Larsen</i> (R.), (H.T.S.)	1/8	21
(midl. grad som kommandør)	2/2	22
<i>O. H. Jensen</i> (R.), (Fr.IX.M.T.), (H.T.S.)	17/10	20
<i>S. C. S. von Fyren Kieler</i> (R.), (H.T.S.)	18/11	22
<i>B. Hjorth Jensen</i> (R.), (Fr.IX.M.T.), (H.T.S.)	27/8	22
<i>H. Harboe-Hansen</i> (R.), (H.T.S.), chef f. Lan- gelandets marinedistrikt	27/4	23
<i>N. Heisterberg</i> (R.), (H.T.S.)	28/3	21
<i>L. G. Brink</i> (R.), (H.T.S.)	18/12	21
<i>O. Westergaard</i> (R.)	8/9	21
<i>W. Winther Christensen</i> (R.), (Chr.X.M.M.), (H.T.S.)	27/7	22
<i>P. E. A. Reib</i> (R.), (H.T.S.)	6/10	23
<i>K. Malmkjær</i> (R.), (Chr.M.M.), (H.T.S.)	18/4	24
<i>Aa. W. Thorsen</i> (R.), (H.T.S.), chef f. Fær- øernes kommando	8/4	23
<i>C. H. B. Schou</i> (R.), (H.T.S.)	16/9	21
<i>T. N. Laursen</i> (R.)	26/9	20
<i>S. E. Thiede</i> (R.), (H.T.S.)	16/10	24
<i>J. P. Rasmussen</i> (R.), (Chr.X.M.M.), (H.T.S.)	5/11	24
<i>P. E. Pedersen</i> (R.), (H.T.S.)	6/11	24
<i>J. B. Pranov</i> (R.), (Fr.IX.M.M.), (H.T.S.),	1/8	24
<i>U. J. G. Henriksen</i> (R.), (H.T.S.)	7/10	23
<i>J. O. Fischer</i> (R.), (H.T.S.)	1/4	25
<i>H. G. Jørgensen</i> (R.), (H.T.S.)	14/4	25
<i>P. Wessel-Tolvig</i> (R.), (H.T.S.), forsvarsmin. <i>J. F. Bork</i> (R.), forsvarsstaben	18/8	24
<i>S. U. H. Laub</i> (R.)	22/7	27
<i>N. E. Andersen</i> (R.), (H.T.S.), chef f. under- vandsbådeskadren	17/7	27
<i>Bent Rieneck</i> , chef f. militærpsykologisk tje- neste	3/2	26
<i>Aage Agerlin Jans</i> (H.T.S.)	7/2	27
<i>Jørn Grøne</i> (H.T.S.), (Ir.H.S.), (S.Sv.3 ¹)	15/5	26
<i>Jan Thomsen</i> (H.T.S.)	2/4	26
<i>M. M. Telling</i> (R.), (Fr.IX.M.M.), i overt. nr., kontorchef i forsvarsmin.	1/12	24
	27/2	27

Orlogskaptajner.

592

<i>H. Haar</i> (R.), (Fr.IX.M.M.), (H.T.S.)	26/7	22
<i>G. Secher Larsen</i> (R.), (H.T.S.)	26/5	21
<i>I. Groselh</i> (R.), (H.T.S.)	23/3	23

Født:

<i>N. J. Bjørnsen</i> (R.), (H.T.S.)	21/12	22
<i>O. Jørgensen</i> (R.), (H.T.S.)	29/2	22
<i>C. F. A. J. Castenskiold</i> (R.), (Chr.X.M.M.), (Fr.IX.M.M.), (H.T.S.)	19/11	23
<i>B. G. Larsen</i> (R.)	8/2	25
<i>Svend Arne Piił</i> (H.T.S.)	12/3	25
<i>Knud Arne Holm</i> (H.T.S.)	16/3	26
<i>Ib Henning Engelmann</i> (H.T.S.)	1/5	24
<i>Ejvind Mauritz Sørensen</i> (H.T.S.)	21/8	25
<i>Kjeld Søderlund</i> (Fr.IX.M.M.), (H.T.S.), (F. L.4.)	12/9	26
<i>K. Nelson</i> (R.), (H.T.S.)	26/3	22
<i>Poul Otto Emil Rasmussen</i> (H.T.S.)	22/2	25
<i>Arne Møllgaard</i> (Gr.G.I.4.)	13/10	27
<i>Hans Dymnes Hansen</i> (H.T.S.), forsvarsmin. <i>Jørgen Peter Bonde Petersen</i> (H.T.S.)	18/12	26
<i>Erik Willy Oswald Clausen</i> (H.T.S.)	13/2	26
<i>Bent Richard Rasmussen</i>	28/4	21
<i>Holger Jensen</i>	16/4	27
<i>Sven Per Emil Gobel</i>	28/9	26
(midl. grad som kommandørkaptajn)	30/10	27
<i>P. E. Mosbech</i> (R.), (Fr.IX.M.T.)	21/3	29
<i>Arne Erik Lillegaard</i> (Fr.IX.M.M.)	18/2	27
<i>Harald Rossing</i>	3/3	29
<i>Henry Erling Lensbøll</i> (Fr.IX.M.M.), (Br.M. N.4.), (Gr.G.I.4.), (N.St.O.3 ²), (Ø.Æ.F.5 ¹)	9/2	29
<i>Knud Johannes Rodholm</i>	24/2	28
<i>T. Olesen Boye</i> (R.)	24/1	28
<i>Martin Dahl-Hansen</i>	8/3	27
<i>Svenn Christoph Wiberg</i>	6/1	27
<i>Ejner Jensen</i>	11/8	27
<i>Børge Larsen</i>	27/6	27
<i>Aage Sørensen</i>	13/8	26
<i>Jørgen Mølgård</i> (A.Lv.F.E.)	24/3	27
<i>Poul Georg Jensen</i>	5/8	27
<i>Hans Ravn Jepsen</i>	28/9	28
<i>Povl Kaae Hansen</i> (Br.M.T.)	2/3	27
<i>Vagn Brundt</i>	14/6	26
<i>Ib Rørdam Michelsen</i> (Fr.IX.M.M.)	17/11	29
<i>Peter Broberg</i> (Fr.IX.M.M.), (It.F.5.)	11/2	29
<i>Hother Finn Jensen</i>	14/12	29
<i>Anders Preben Gjedde</i> (N.St.O.3 ²)	3/8	30
(midl. grad som kommandørkaptajn).		
<i>Niels Oluf Rottensten</i>	9/8	28
<i>Ernst Marius Ernsten</i>	3/7	27
<i>Flemming Heimdal</i>	14/10	28
<i>Jens Christian Jepsen</i>	6/10	29
<i>Ole Hans Berthelsen</i>	22/3	31
<i>Johan Andersen Ruth</i>	4/5	30
<i>Jørgen Christiansen</i>	14/8	29
<i>P. Tørslov</i> (R.), (Fr.IX.M.T.)	26/1	31
<i>Ole Als</i>	16/5	31
<i>Mogens Rørly</i> (Fr.IX.M.M.)	7/10	30
<i>Svend Olesen</i> (A.Lv.F.E.)	15/11	30
<i>Otto Henrik Arboe</i> (Fr.IX.M.M.), (Gr.G.I.4.)	18/2	30
<i>Erik Hans Sørensen</i> (Ir.H.5.)	4/6	30
<i>Finn Adler Alsing</i> (Fr.IX.M.M.)	4/8	31
<i>Niels Otlesen</i>	27/8	31
<i>Preben Kurt Baunsoe</i> , (Fr.IX.M.M.), for- svarsstaben	30/3	31
<i>Boris Nanning</i> (H.T.S.)	15/4	31
<i>Leif Gunnar Rorvig</i>	11/10	29
<i>E. Thyge-Petersen</i> (R.), (Fr.IX.M.T.)	16/10	32
<i>Leif Rostgaard Sørensen</i>	31/3	32
<i>Jørgen Jakobsen</i>	19/3	32
<i>Wilhelm Lauge Grøntzmann</i>	17/8	30
<i>Jørn Steen Matzen</i> (Fr.IX.M.M.)	7/7	30
<i>Gunni Mathiesen</i> (Fr.IX.M.M.)	18/8	31
<i>Fleming Otzen</i> (S.Sv.3 ¹), (Ty.F.R.F.I.)	20/11	32

	Født:	
Preben Dinesen Christensen	15/4	31
Christian Kjørgaard Simonsen	25/3	32
Ole Bent Højerslev	21/2	32
Poul Garde	25/6	31
Ib Dahl Jensen	3/6	32
Hans Fink-Jensen	18/6	35
Jens Lange Winther	28/4	35
Søren Torp Petersen (Fr.IX.M.M.)	26/8	34
Sven Erik Juul Martiny (Fr.IX.M.M.), (Ty. F.R.F.3 ¹)	25/12	33
Bjørn Amondson	4/8	32
Kaj Thygesen	27/1	33
Julius August Busch	21/10	30
Tage Hjortshøj (N.St.O.3 ²)	30/9	33
Mogens Stender Clausen	15/10	33
Bjørn Darre	6/4	31
J. T. Kam (R.), (Fr.IX.M.T.)	29/8	31
Finn Volke	4/4	32
Henning Svennevig (Fr.IX.M.M.), (N.St.O. 3 ¹)	18/3	33
Svend Aage Kundby Nielsen	28/10	33
Arne Bandholtz Jørgensen	3/7	32
Lutz Oluf Rolf Niessch	8/10	33
Jørgen Erik Hansen	4/9	33
Preben Schinkel Stamp	1/6	34
Jørn Daniel Brusendorff	22/6	35
Jan Heinrich Ahlers (Fr.IX.M.M.)	28/8	34
Stephen Mac Lead Dilleven	27/11	34
Palle Kirketerp-Møller (Br.M.T.)	22/2	35
Viggo Johannes Christensen (Fr.IX.M.M.)	18/10	34
Preben Groth	6/1	36
Svend Broberg (Fr.IX.M.M.)	12/7	33
Erik Schollert	3/13	27
Henrik Christian Bach	14/6	36
Jens Ulrik Andersen	24/2	29
Johan Martin Kilt	14/3	33
Jeff Herman Beck	8/8	31
Otto Lichtenberg	18/11	35
Ulrik Theodor Johannes Luckow	10/11	32
Max Ryge Andersson	22/11	33
Paul Budsted	11/6	35
Frans Poulsen	24/12	36
Hans Dalsgaard	6/2	35
Henrik Frank	15/3	37
Leif Grinderslev Kirk	18/3	32
Christian Herman Busck	3/9	32
N. Holmelund (R.), (Fr.IX.M.T.) adjutant hos Hds Maj. dronningen	22/9	35
Hjalgrim Sigvard Trygve Bech	27/7	31
Peter Ole Bretting	26/8	35
Ole Birn	19/9	35
Per Koefoed	27/6	36
Poul Birger Nielsen	7/3	37
Hans Gjødsbøl	22/4	38
Johan Peter From Steenstrup	19/8	37
Kai Edvard Nielsen	30/3	30
Arne Jespersen (Fr.IX.M.M.), adjutant hos Hds. Maj. Dronningen	10/3	37
Niels Helk (Fr.IX.M.M.)	6/6	36
Jens Egede Grønbeck	17/11	36
Herluf Rasmussen	17/11	36
Ebbe Ernst-Frederiksen	13/7	38
Nils Kure	6/10	36
Tom Halst-Christensen	10/12	34
Hans Eggert Sørensen	20/10	36
Poul Bjørn Simonsen	22/11	37
Hans Jørgen Garde (Fr.IX.M.M.)	22/1	39
Jørgen Kjeld Pedersen	16/9	38
Nis Mogens Moesgaard Nielsen	4/4	34

	Født:	
Jørgen Skaarenborg	19/6	37
Bent Bollehuus	6/1	34
Hasse Meyer Lehmann	1/6	37
Axel Gjerulff	5/1	38
Peter Christian Skule	2/1	37
Arvid Sørensen (Fr.IX.M.M.)	28/9	36
Finn Rossdahl (Fr.IX.M.M.)	19/7	38
Bent Høi Jensen (Fr.IX.M.M.)	13/8	35
Poul Erik Rasmussen	9/2	36
Niels Ebbe Jensen (Fr.IX.M.M.)	28/10	34
Erik Bendsen (Fr.IX.M.M.)	14/4	39

Kaptajnløjtnanter.

	Født:	
Leif Arnold Sahl (H.T.S.), (B.K.5.)	11/11	25
Holger Hvid	22/6	36
Knud Erik Johan Borck (Fr.IX.M.M.)	3/10	40
Poul Schriver	8/2	39
Ib Winkel Smith (Fr.IX.M.M.), forsvarsmin.	13/9	34
Jørgen Frederik Ewald Rasmussen (Fr.IX.M. M.)	12/1	40
Poul Brockow	9/7	35
Finn Oswald Holger Buchardt Andersen	19/3	34
Svend Erik Christensen Traneged	8/10	32
Niels Rosenberg (Fr.IX.M.M.)	11/12	39
Jes Peder Abild Thomsen	22/4	41
Knud Erik Pedersen	10/1	37
Sverri Salmony	19/3	39
Bent Kongsgaard	8/2	33
Ove Søtofte (Fr.IX.M.M.)	29/11	36
Mogens Marinus Quist Dalgaard (Fr.IX.M. M.)	2/10	37
Carsten Høgh (Fr.IX.M.M.)	13/5	39
Sven Voxtorp (Fr.IX.M.M.)	9/9	38
Per Utke Ramsing	25/2	37
Peer Christian Højgrav Rasmussen	20/12	37
Per Mørk	14/4	35
Eivind Harbo Bengtsen	23/2	40
Bent Ejner Carlsen	14/8	40
Niels Torp	6/11	41
Asger Gunnar Bagge	22/3	40
Klaus Dam Jørgensen	31/1	41
Erik Fage-Pedersen	18/10	40
Svend Aage Harald Albrechtsen	9/8	39
Ulrik Schmidt	11/7	41
Torsten Kruuse	31/8	40
Viggo Hansen (Fr.IX.M.M.)	6/8	39
Poul Grooss	24/6	42
Christian Bjørn Andersen	6/8	39
Preben Anker Andersen	10/11	41
Niels Flemming Askvik Hellebjerg (M.f.u.L.)	2/7	39
Peter Bruhn Rieper	15/7	42
Axel Fiedler	29/7	44
Svend Kirkegaard-Sørensen	3/2	45
Henrik Hornhaver	14/4	44
Lars Henrik Skotte	9/1	44
Poul Bjørn Sørensen	27/8	43
Bjørn Lasse Zittan	3/5	43
Patrick Howard	29/10	36
Finn Behrendt Sørensen	28/7	44
Erik August Dragsted	18/12	38
Anker Nissen	11/7	38
Finn Lage	23/4	41
Jens Levin Kristensen	28/11	36
Karsten Palle Hansen	28/9	42
Niels Mejdal	30/12	43
Jens Witthøfft Nielsen	25/1	45
Bent Erik Larsen	11/1	39
Røi Jespersen	19/12	39

593 a

594

597

Teknisk linie.**Kommandør.**

H. E. Christensen (R¹), (Fr.IX.M.M.), (H.T.S.), chef for søværnets tekniskskole og tekniksinspektør 7/8 14

Kommandørkaptajner.

E. M. Andersen (R¹), (Fr.IX.M.M.), (H.T.S.) 21/12 14
A. Balle-Christensen (R.), (H.T.S.) 29/11 23
P. A. H. Nielsen (R¹), (H.T.S.) 16/8 17
J. H. Holten (R¹), (H.T.S.) 3/10 15
P. Lewinsky (R¹), (H.T.S.) 28/10 17
P. Møller (R¹), (H.T.S.) 3/6 17
J. C. G. Skovbjerg Sørensen (R¹), (H.T.S.) 16/11 16
K. K. Ranthe (R.), (H.T.S.) 11/1 20
H. A. Eskildsen (R.), (H.T.S.) 2/9 22
Jørgen Erik Haack-Møller 21/1 26

Orlogskaptajner.

E. J. Kjøholm (R.), (Fr.IX.M.M.), (H.T.S.) 4/12 14
P. E. Holst (R.), (Fr.IX.M.M.), (H.T.S.) 27/1 14
K. R. B. Hartung Nielsen (R.), (H.T.S.) 14/1 18
H. B. Relme (R.), (Fr.IX.M.M.), (H.T.S.) 27/7 17
M. Christensen (R.), (H.T.S.) 24/10 22
N. E. Hansen (R.), (Fr.IX.M.M.), (H.T.S.) 3/2 21
K. Bøje (R.), (H.T.S.) 14/1 23
M. Fremming (R.), (H.T.S.) 8/2 14
E. O. Lønholdt (R.), (H.T.S.) 29/11 14
L. T. Mikkelsen (R.), (H.T.S.) 15/12 16
S. A. Albeck Jensen (R.), (H.T.S.) 11/8 15
P. G. Langballe (R.), (H.T.S.) 23/8 18
Børge Karl Kristensen (It.F.5.) 16/4 23
H. A. Hørring (R.) 25/8 15
Svend Aage Jørgensen 14/11 26
Poul Erik Vagn Rosendal 23/8 18
Verner Møller Olsen 20/2 27
Svend Ove Ernst Schenthal 27/5 24
Poul Robert Jarlskov (H.T.S.) 23/6 20
Tage Boesen 6/4 24
Jens Karlens 23/7 27
Poul Lindby 18/2 29
Arne Ramtzen Dam 10/3 23
Poul Geert Møller 0/7 24
Knud Kristian Nielsen 28/6 24
A. F. Hartzberg (R.), (H.T.S.) 23/7 20
Kurt Julius Schütz 10/8 28
Kaj Norgaard 30/9 23
Ib Krag Nielsen 17/5 27
John Preben Henry Peder Andersen 16/9 27
Ib Edvard Eriksen 12/9 29
Otto Claus Pagh Birk 15/8 23
Sven Aage Jensen 25/11 22
Flemming Hansen (Fr.IX.M.M.) 23/2 28
Knud Niels Nielsen 10/11 26
Aksel Vilhelm Jensen 9/5 27
Poul Aage Jørgensen 27/8 27
Ole Peter Jensen 20/11 30
Erik Raasthøj 8/7 30
John Christensen 8/5 29
Leif Finn Krohn 17/1 30
Alf Kristian Markussen 25/3 25
Svend Aage Arnold Nielsen 11/10 27
Egon Henrik Madsen 12/2 29
Kai Meyer 15/8 30
Mogens Lillelund Andersen 7/3 32
Knud Bjarne Rasmussen 7/8 31
Leif Parsbæk Pedersen 20/8 30
Hans Jørgen Børsting Jørgensen 6/7 32
Bent Knudsen 8/5 31

Født:

Egon Vernholm Jensen 28/6 29
Leif Palle 30/8 31
Romuald Hieronymus Sobieski 24/6 32
Hans Jørgen Jensen (Fr.IX.M.M.) 4/11 29
Karl Johan Andersen 8/8 33
Per Mikkelsen 13/3 31
Mogens Møller 18/7 34
Johan Christian König 14/1 33
Henning Volmer Andersen (Fr.IX.M.M.), 29/8 33
Niels Overgaard Andersen 9/2 34
Harry Skou 19/9 33
Ivan Orla Johannes Voss 18/1 34
Viggo Theill (Fr.IX.M.M.) 28/1 32
Knud Andersen 16/2 34
Palle Selvig Olsen 1/6 34

Kaptajnløjtnanter.

John Ragnval Sørensen 18/8 29
Benny Gottlieb Kreutzfeldt 25/10 28
Halvor Kjærsgaard Sørensen 4/4 32
Christian Folmer Sørensen 29/10 33
Teddy Petersen 20/6 34
Djornat Viier Staalgaard Greisdal 7/5 35
Bent Ole Sørensen 11/6 35
Jørgen Rasmussen 30/6 35
Knud Winther 25/11 32
Jørgen Ejner Petersen 17/7 35
Kurt Alex Thomsen 24/1 36
Harry Robert Ulvskjold 8/11 37
Erling Petersen 2/2 36
Preben Boy Jeppsson 28/2 34
Axel Knudsen 17/1 39
Tommy Freund Kjær 27/11 38
Ove Saugbjerg 26/12 38
Bent Sloth Larsen 2/11 40
Flemming Behrndtz 20/7 41
Erwin Larsen 21/12 38
Per Grøndahl Larsen 30/10 37
John Bugge Jensen 12/4 39
Niels-Vagn Sørensen 12/11 40
John Nielsen 5/3 42

Officerer af B-linien.

598

Orlogskaptajner.

H. Dijohn (R.), (Fr.IX.M.M.), (H.T.S.) 4/8 11
P. O. Nielsen (R.), (H.T.S.) 22/3 16
A. M. Petersen (R.), (H.T.S.) 4/1 14
P. Hansen (R.), (H.T.S.) 20/7 13
J. F. Christiansen (R.), (Fr.IX.M.M.), (H.T.S.) 14/8 17
S. A. Egegaard Sørensen (R.), (Fr.IX.M.M.), (H.T.S.) 1/5 17
E. C. Olsen (R.), (Fr.IX.M.M.), (H.T.S.) 15/10 17
Thomas Axel Frederik Thomsen (H.T.S.) 22/10 18
K. P. F. B. Poulsen (R.), (H.T.S.) 21/1 17
V. S. F. Skaarup (R.), (H.T.S.) 29/3 16
C. A. Jensen (R.), (H.T.S.) 1/11 15
Vagn Jensen (H.T.S.) 27/9 17
Preben Wichmand (H.T.S.), (FN) 4/7 16
Kristian Østergaard Krantz (H.T.S.) 19/3 20
Aage Laurits Solberg (H.T.S.) 18/5 16
K. L. Sønderberg Jensen (R.), (Fr.IX.M.M.), (H.T.S.) 13/2 18
S. M. Nielsen (R.), (H.T.S.) 16/6 15
Valdemar Ejner Hansen (H.T.S.) 13/4 16
Knud Orla Søgaard (H.T.S.) 20/8 19
Gunnar Johansen (H.T.S.) 28/5 18
Ejner Hartvig Pedersen (H.T.S.) 30/7 15
Arne Peter Frode Ljungberg (H.T.S.) 24/2 15

	Født:
Hans Carl Munch-Steensgaard (H.T.S.)	19/12 15
Sophus Holger Rasmussen (H.T.S.), (Stb.Kr. M.)	16/12 17
Leo Oscar Bardrum (H.T.S.)	15/12 18
Henning Christian Gjerulfsen (H.T.S.)	6/0 16
Christen Pedersen Bak (H.T.S.)	26/11 19
Henning Pløger (H.T.S.)	22/7 21
Agner Harry Andersen (H.T.S.)	18/1 15
Poul Henning Knudsen (H.T.S.)	9/3 20

Kaptajnløjtnanter.

Poul Martin Bjerre (H.T.S.)	27/6 13
Tage Reinholdt Frandsen (H.T.S.)	22/3 16
Karl Andreas Knulsen (H.T.S.)	22/5 15
Finn Andersen (H.T.S.)	18/6 13
Bent Skouboe Petersen (H.T.S.)	29/10 20
Svend Børge Brokopp (H.T.S.)	2/2 15
Erik Henning Johansen	14/1 14
Paul Madura (H.T.S.)	28/5 18
Ejnar Schnoor (H.T.S.)	2/2 19
Kristian Georg Petersen (H.T.S.)	17/3 19
Knud Erling Hansen (H.T.S.)	9/6 16
Mac Dahl Larsen (H.T.S.)	10/7 19
Jens Peter Byrgesen (Fr.IX.M.M.) (H.T.S.)	14/1 18
Gunnar Thomsen (H.T.S.)	7/11 18
Tage Haumand Stenberg	9/12 19
Thomas Hansen (H.T.S.)	12/6 15
Anders Kristian Jørgensen (H.T.S.), (It.F.5.)	2/6 20
Knud Erik Thomsen (H.T.S.)	5/12 22
Kaj Gustav Haslund (H.T.S.)	23/4 18
Poul Arvad Olsen (H.T.S.)	9/3 16
René Holst Nielsen (H.T.S.)	8/5 18
Knud Børge Emil Johnsen (H.T.S.)	4/7 16
Paul Lohmann Moritzen (H.T.S.), (It.F.5.)	5/7 21
Svend Ove Nielsen (H.T.S.)	1/6 18
Svend Knud From Nielsen (H.T.S.)	26/8 17
Henry Lorentz Møller Chirholm (H.T.S.)	4/3 19
Carlo Palsgaard (H.T.S.)	28/10 20
Hans Aage Hansen (H.T.S.)	18/3 21
Andreas Frederik Sparre (H.T.S.)	16/2 21
Finn Axel Hansen (H.T.S.)	26/3 22
Stein Erik Christensen (H.T.S.)	4/9 17
Erik Reuther	25/6 23
Poul Christian Elmelund (H.T.S.)	21/3 21
Oscar Andersen (H.T.S.), (Stb.Kr.M.)	26/4 19
Max Leo Neumann	3/6 18
Erik Leif Edvin Skov (H.T.S. (M.T.Kha.)	7/5 24
Agner Godiksen Kvist	31/6 20
J. H. J. Olsson (R.), (H.T.S.)	10/9 14
Ejner Frederik Pøder (H.T.S.)	26/6 17
Emanuel Wessel-Tolvig (H.T.S.)	6/3 22
Carl Christian Poulsen (H.T.S.)	29/6 26
Ejgil Laurits Jørgensen	30/5 27
Svend Gerner Højstrup Sørensen (H.T.S.)	12/1 20
Knud Harry Thyregod Lassen (H.T.S.), (Stb. Kr.M.)	30/5 21
Poul Verner Michaelsen (H.T.S.)	3/8 19
Verner Mikkelsen	31/7 14
Kaj Bernhard Nielsen (Fr.IX.M.M.), (H.T.S.)	23/3 18
Carl Ewald Buemann Christiansen (H.T.S.)	23/12 20
Haimon Wismarch Hansen (H.T.S.), (FN)	13/3 18
Ove Møller Hansen (H.T.S.)	27/9 19
Leif Jørgen Andersen (H.T.S.)	1/5 15
Valdemar Albert Friis Jensen	5/1 23
Frank Georg Josephsen (H.T.S.)	28/9 18
Svend Aage Weltz (H.T.S.)	6/9 18
Henrik Pedersen (H.T.S.), (Stb.Kr.M.)	16/12 21
Preben Georg Ebberup (H.T.S.)	5/1 20
Ole Leif Lorentzen (H.T.S.)	4/6 20

	Født:
Aage Rasmussen (H.T.S.)	17/5 16
Knud Erik Blixt (H.T.S.)	15/5 21
Svend Johnsen (H.T.S.)	29/12 23
Holger Freddy Jensen	18/3 28
Alex Robert Eilskov Hansen	21/9 23
Børge Hasle Laursen (H.T.S.)	31/5 19
Leo Edgar Max Jensen	9/2 20
Ib Laursen (H.T.S.)	7/8 21
Alfred Marinus Kjærsgaard (Fr.IX.M.M.), (H.T.S.)	20/12 19
Egon Christensen Pedersen (H.T.S.)	9/9 21
Børge Egvind Jacobsen (H.T.S.)	19/8 20
Erik Lysholt Borup (H.T.S.)	1/12 23
Bengt Richard Nielsen	27/11 28

Officerer i nummer i og af reserven. 599

Kommandørkaptajner i nr. i reserven.

K. O. Knudsen (R ¹), (H.T.S.)	12/9 09
H. Worm-Leonhard (R ¹), (H.T.S.)	2/1 18
K. S. Kærgård (R.), (H.T.S.), direktør for søkortarkivet	12/12 22

Kommandørkaptajn af reserven.

(langtidstjeneste på kontrakt).

Johan Erik Undén	22/8 20
----------------------------	---------

Kommandørkaptajner af reserven.

M. Schmidt (R ¹), lodsirektør	12/6 09
---	---------

Orlogskaptajner i nr. i reserven.

C. M. Møller Pedersen (R.), (H.T.S.)	16/8 14
E. C. C. Stærmosen (R.)	8/5 13
I. A. R. Westergaard (R.), (H.T.S.)	13/1 15
J. O. Frederiksen (R.), (H.T.S.)	14/3 17
K. Hedgaard (R.), (H.T.S.)	11/6 20
E. Dahlerup (R.), (H.T.S.)	20/12 19
J. Bilde Jensen (R.)	7/6 16
A. Grønbæk (R.), (H.T.S.)	12/12 14
Alfred Brogaard	20/3 18
A. K. Nielsen (R.)	13/1 18
F. Schrøder (R.)	3/10 17
P. J. Wethje (R.), (H.T.S.)	19/6 16
A. U. Villesen (R.), (H.T.S.)	24/12 20
S. E. M. Thamsborg (R.), (H.T.S.)	23/1 22
I. E. Wessel-Tolvig (R.), (Fr.IX.M.M.), (H.T.S.)	10/5 22
P. Aasberg-Jacobsen (R.), (H.T.S.)	28/5 22
J. K. Jespersen (R.), (H.T.S.)	26/1 20
E. Egsholm (R.), (H.T.S.)	3/1 20
John Mogens Arentoft	27/2 23
S. B. Yttesen (R.), (H.T.S.)	29/6 19
J. E. Christensen (R.)	9/10 24
K. C. greve Trampe (S.K.), (Fr.IX.M.T.), kmhr., hofchef ved Hds. Maj. Dronning Ingrid's hof	25/5 24
Poul Bjørn Lindgreen	7/3 18
Lennart von Lowzow	23/5 27
Ib Henning Møller (H.T.S.)	6/2 25
Carsten Ove Carstad (H.T.S.)	3/1 25
Eggert Petersen	28/5 27
William Ric-Hansen	17/5 26
Erik Hansen	13/3 27
Niels Mogensen	2/2 39
Ernst Rabjerg (Fr.IX.M.M.), (H.T.S.)	21/6 26

Orlogskaptajner af reserven.

(langtidstjeneste på kontrakt).

Jørgen Hummel	27/12 22
-------------------------	----------

	Født:
<i>Jørgen Robert Christensen</i> (Chr.X.Kr.E.M.), (Stb. 1939-45 St.), (Stb.F. & G.St.)	12/2 21
<i>Peter Martini Stautz</i>	5/2 30
<i>Arne Geismar</i>	26/12 28
<i>Preben Rudolf Schelt Brink</i>	5/4 28
<i>John Ferm</i>	14/1 20
<i>Mogens Norden Guldbrandsen</i>	25/5 30
<i>John Erik Røssel</i>	30/9 34
<i>Aksel Aage Ploug</i>	25/8 33
<i>Knud Flykshol</i>	2/1 31
<i>Bent Jørgen Bentsen</i>	18/1 31
<i>Tege Johannes Jensen</i>	11/3 27
<i>Ludvig Larsen</i>	26/4 31

Orlogskaptajner af reserven.

<i>Jørn Juel Ulrich</i> (B.L.II.5.), (Fr.Fr.4.m. Sværd), (Fi.Fr.M.I.), (Fi.M.M.)	18/6 13
<i>Jens Johannes Christensen</i>	14/4 21
<i>Flemming Valdemar Carl Axel greve af Ro- senborg</i> (R.E. D.M.)	9/3 22
<i>Keld Kressel</i> (H.T.S.)	17/10 15
<i>Troels Rasmus Hansen</i> (Ir.H.5.)	18/8 30
<i>Thomas Arnold Sørensen</i>	9/10 29
<i>Vilhelm Mogens Güntelberg</i>	13/9 24
<i>Erik Borelli-Møller</i>	9/5 27
<i>Erik Dreyer Sørensen</i>	18/8 32
<i>Jan von Bülow</i>	9/2 32
<i>Steen Vedel</i>	30/7 31
<i>Niels Christian Victor de Bang</i>	3/2 33

Orlogskaptajn i nr. i reserven.

Teknisk linie.

<i>B. Aa. Møller</i> (R.)	5/6 18
---------------------------	--------

Orlogskaptajner af reserven.

Teknisk linie.

(langtidstjeneste på kontrakt).

<i>Holger Enevoldsgaard Christensen</i>	18/3 16
<i>Otto Hansen</i>	17/1 20
<i>Harry Werner Printzen-Kiertzner</i>	27/10 22
<i>Svend Aage Hansen</i>	3/8 19
<i>Preben Tidmand</i>	20/4 25
<i>Viggo Norring-Agerskov</i>	5/1 25
<i>Mads Anker Sand</i>	9/1 26
<i>Henrik Segato</i>	7/5 28
<i>Arne Petersen</i>	16/7 26
<i>Bernhard Meinert Nielsen</i>	21/3 27
<i>Finn Thy Christensen</i>	17/2 27

599 a

Marinehjemmeværnet.

Marinehjemmeværnsinspektør.

Kommandør <i>A. M. Petersen</i> (R ¹), (H.T.S.)	14/9 17
---	---------

Distriktsleder af 1. grad

Kommandørkaptajn i hjemmeværnet <i>G. L. Smidt-Jensen</i> (R ¹), (H.T.S.)	16/8 18
---	---------

Distriktsleder af 2. grad

Orlogskaptajn i hjemmeværnet <i>Gert Poulsen</i> (Hjv.Ft.), chef f. marinehjemmeværnsшко- len	17/3 21
---	---------

Flotillechefer

(til frivillig vedvarende tjeneste).

Orlogskaptajn i hjemmeværnet.

<i>Karl Johan Bechfeldt</i> (Hjv.Ft.), (Sv.Ø.S.Fm.2.)	4/7 21
---	--------

Født:

Kaptajnløjtnanter i hjemmeværnet.

<i>Richardt Kragelund</i> (Hjv.Ft.), (Stb.Atl.St.), (Stb.D.M.), (Stb.F.G.St.), (Stb.Kr.M.)	26/12 15
<i>Ole Ventegodt</i> (Hjv.Ft.), (Sv.S.S.S.Fm.2.), (Sv.Ø.S.Fm.2.)	7/7 32
<i>Poul Bjarne Olsen</i> (Hjv.Ft.)	13/9 30
<i>Flemming Erik Larsen</i> (Fr.IX.M.M.)	16/6 32
<i>Bjarne Prangsgaard</i> (Fr.IX.M.M.)	18/3 31
<i>Ib Borge Petersen Hjorth</i>	15/8 35
<i>Poul Søren Balling</i>	27/12 37

Kvindeligt marinekorps.

Korpschef.

Kommandørkaptajn i hjemmeværnet <i>Gerda Hertz</i> (Hjv.Ft.)	20/8 12
--	---------

Sektionschefer.

Orlogskaptajn i hjemmeværnet <i>Johanna Deichmann</i> (Hjv.Ft.)	5/4 09
Orlogskaptajn i hjemmeværnet <i>Elisabeth Frederikke Thyme</i> (Hjv.Ft.)	20/1 12

Civile tjenestemænd i søværnet.

600

Teknisk chef. (38).

<i>Kaj Møller Gregersen</i>	3/11 30
-----------------------------	---------

Underdirektør. (37).

<i>Carl Sørensen</i>	26/4 16
----------------------	---------

Overingeniør. (37).

<i>S. Simonsen</i> (R ¹), (H.T.S.)	4/1 09
<i>H. P. Jacobsen</i> (R.)	18/7 23

Afdelingsingeniører. (36).

<i>Mogens Emil Wismann</i>	29/1 24
<i>Preben Staal</i>	22/12 21
<i>E. K. Obel</i> (R ¹), (H.T.S.)	18/9 08
<i>Iwan Hjorth Jensen</i>	19/7 29

Afdelingsleder. (35).

<i>H. A. Fick</i> (R.), (H.T.S.)	29/3 20
----------------------------------	---------

Ingeniører. (34).

<i>H. H. Viuf</i> (R ¹), (H.T.S.)	20/9 09
<i>H. M. H. Larsen</i> (R ¹), (H.T.S.)	2/2 14
<i>E. Carlsen</i> (R.), (H.T.S.)	28/4 19
<i>J. Friisenvænge Madsen</i> (R.)	4/4 20

Ingeniører. (32).

<i>E. N. Ringling-Andersson</i> (R.), (H.T.S.)	28/8 11
<i>F. K. Guldbeck</i> (R.), (H.T.S.)	28/11 10

Ingeniører. (27).

<i>Hugo Carl Vincent Otte</i> (H.T.S.)	22/1 13
<i>Ernst Christian Fischer</i>	5/9 27

Overkonstruktør. (25).

<i>Henning Kaj Juul</i> (H.T.S.)	24/6 10
----------------------------------	---------

Afdelingsledere. (25).

<i>Jørgen Madsen</i>	14/3 23
<i>Poul Boss</i> (H.T.S.)	11/3 16
<i>Julius Valdemar Lorentzen</i>	30/4 21
<i>Arne Fabricius Rasmussen</i>	20/2 19
<i>Henning Hansen</i> (H.T.S.)	14/9 18

Overværkmestre. (24).

<i>A. S. Jensen</i> (R.), (H.T.S.)	14/8 12
------------------------------------	---------

	Født:
Hans Harry Vest Larsen (H.T.S.)	1/2 12
Thorkild Arthur Nielsen (H.T.S.)	18/2 16
H. H. N. Bakke (R.), (H.T.S.)	8/9 10
Poul Peter Oluf Arnskov	8/4 15
Gunner Larsen (H.T.S.)	27/8 19
Poul Henning Gattsche Lytnov (H.T.S.)	20/4 20
Ingeniører. (22).	
Kaj Viktor Mortensen (H.T.S.)	14/0 14
Ejnar Hansinius Thisen	9/4 15
Hans Henrik Rasmussen	7/2 23
Ernst Loewy	7/8 24
Fuldmægtig (—).	
Flemming Jærner Laursen	28/3 34
Værkmestre. (20).	
Emil Olsen (H.T.S.)	1/10 07
Erik Christian Clausen	25/3 12
Julius Sørensen (H.T.S.)	21/1 14
Ernst Viggo Christiansen	19/11 20
Verner Laurits Jensen	25/4 15
Carlo Albert Mortensen	2/3 19
Aage Jensen (H.T.S.)	24/3 18
Ove Carlo Hansen	28/11 15
Hans Jørgen Limkilde Nøddelund (H.T.S.)	6/5 22
Arne Dahl Hansen	28/12 25
Erik Arne Werner Rasmussen	11/5 23
Gunnar Vegge	10/9 23
Vagn Vilfred Mogensen (H.T.S.)	16/2 24
Erik William Bonde Fabricius	20/13 23
Flemming Christian Pedersen	27/11 24
Emil Godtfred Madsen	13/11 30
Svend Aage Jacobsen	23/4 30
John Palle	15/3 27
Preben Vilhelm Nielsen	28/12 27
Kontorfuldmægtige af 1. grad. (20).	
H. V. Hansen (R.), (H.T.S.)	21/9 07
Jørgen Henry Larsen	12/12 15
E. H. Weeke (R.), (H.T.S.)	26/1 10
Kaj Jørgen Rasmussen (H.T.S.)	26/12 22
Helge Alfred Hartvigsen	30/9 12
Clara Charlotte Paamejer Jensen (H.T.S.)	12/1 17
Materielmestre. (20).	
Henning Brix	31/12 24
K. Christensen (R.), (H.T.S.)	23/7 07
Tegner. (17).	
Erik Axel Olsen (H.T.S.)	22/10 18
Kontorfuldmægtige af 2. grad. (17).	
Knud-Erik Gjetting (H.T.S.)	9/4 18
Ingedor Verner Sørensen (H.T.S.)	14/2 09
Erik Miltoft (H.T.S.)	28/9 16
Værkmestre. (17).	
Ivan Josef Theodor Gundorf	13/12 33
Kurt Nielsen	2/3 30
Flemming Dam	17/10 31
Henning Rasmussen	12/9 31
René Louis Thorø	21/7 34
Tommy Stig Hansen	7/3 38
Bendt Schou	4/7 29
Esben Finn Lohse	7/11 38
Frank Evald Hansen	80/3 37
Værftsformand. (17).	
Jørgen Torben Vig Jensen	19/6 26

	Født:
Tegnere. (16).	
Ruth Steen	8/6 21
Erik Oppenheuser	3/8 26
Overassistenten. (15).	
Vagn Egmont Nielsen (H.T.S.)	6/1 14
Anders Tage Honholt (H.T.S.)	28/7 11
Henning Larsen (H.T.S.)	3/12 16
Axel Nicolai Smith (H.T.S.)	14/9 13
Axel Holger Nyholm (H.T.S.)	30/6 20
Poul Gert Smidt (H.T.S.)	14/9 21
Willy Tanggaard Rasmussen (H.T.S.)	4/3 17
Oda Emmy Christensen (H.T.S.)	23/1 24
Thorkild Alex Rejsbjerg (H.T.S.)	2/7 10
Kjeld Hugo Ostenfeld (F.H.T.)	00/00 11
Carl Lauritz Petersen (H.T.S.)	1/8 16
Karen Inge Andersen	27/4 26
Hervig Olsen	30/3 22
Materielmestre. (15).	
Erling Bomholt Eriksen (H.T.S.)	7/11 11
Helmer Hansen (H.T.S.)	12/4 20
V. R. G. Nielsen (R.), (H.T.S.)	24/4 06
Hans Adolf Friis (H.T.S.)	28/11 15
J. Frederiksen (R.), (H.T.S.)	5/11 06

Flyvevåbnet.

610

Officerer.**General.**

Hs. Ekscell. K. R. Ramberg (S.K.), (Fr.IX. M.M.), (H.T.F.), 17/11 08

Generalmajorer.

P. Zigler (K¹), (Fr.IX.M.M.), (M.f.u.L.), (H.T.F.) 21/5 10
 J. Brodersen (R¹), (Fr.IX.M.M.), (F.M.2*), (H.T.F.), chef f. flyvertaktisk kommando 22/5 20
 N. Holst-Sørensen (R.), (Fr.IX.M.M.), (H.T.F.), chef f. flyvevåbnet 19/12 22

Generalløjtnant.

K. Jørgensen (R.), chef f. forsvarsstaben 22/9 19

Oberster.

H. Valentiner (K.), (H.T.F.), t. råd. f. chefen for flyvevåbnet 27/4 12
 H. Christensen (K.), (Fr.IX.M.M.), (H.T.F.), chef f. flyvestation Værlose 11/12 13
 V. V. Mouritzen (K.), (H.T.F.), t. råd. f. chefen for flyvevåbnet 25/10 13
 V. Holm (K.), (H.T.F.), chef f. flyvevåbnets officersskole 9/8 14
 K. van Wylrh-Muxoll (K.), (H.T.F.), (Hjv. Ft.), flyverhjemmeværnsinspektør 24/4 13
 V. P. Kofod (R¹), (Fr.IX.M.M.), (H.T.F.), chef f. flyvevåbnets sergent- og reserveofficersskole 29/8 17
 I. J. D. Schrøder (K.), (H.T.H.), chef f. luftværnsgruppen og flyvestation Skalstrup 20/1 14
 P. B. Nissen (R.), (H.T.F.), forsvarsattaché i Washington og Ottawa 29/11 20
 C. S. Borgesen (R.), (H.T.F.) 29/8 21
 (Midl. grad som generalmajor.)
 K. W. Hansen (R¹), (H.T.F.), (R.O.H.T.), chef f. flyverstabens uddannelsesafd. 14/2 18
 P. Thorsen (R.), (H.T.F.), stabschef ved flyvertaktisk kommando 29/3 25

	Født:
<i>N. Lund</i> (R.), (H.T.F.), (Stb.V.5.), chef f. flyvestation Karup	3/1 22
<i>O. Grue</i> (R.), (H.T.F.), chef f. flyverstabens personelafd.	15/1 21
<i>C. Bonde</i> (R.), (H.T.F.), t. råd. f. chefen for flyvevåbnet	9/6 21
<i>Jørgen Athlin Fals Jørgensen</i> , chef f. flyvestation Ålborg	21/10 27
Oberstløjtnanter.	
<i>J. B. Danielsen</i> (R ¹), (H.T.F.), chef for flyvevåbnets specialskole	3/4 14
<i>W. Lonsdale</i> (R ¹), (F.M.2*), (H.T.F.), ved chefen for flyvevåbnet	23/4 14
<i>J. J. Knudsen</i> (R ¹), (H.T.F.), ved chefen for flyvevåbnet	17/6 14
<i>F. W. Bistrup</i> (R ¹), (F.M.2*), (H.T.F.), sektionschef i flyverstabens	7/3 17
<i>P. E. R. Hansen</i> (R ¹), (H.T.F.), ved flyvestation Karup	9/11 18
<i>A. K. Hougaard</i> (R ¹), (H.T.F.), ved chefen for flyvevåbnet	27/1 20
<i>E. P. Willumsen</i> (R ¹), (H.T.F.), chef f. flyvestation Bornholm og eskadrille 503	4/7 21
<i>P. O. H. M. Stilling</i> (R.), (H.T.F.), chef f. flyvestation Vedbæk	17/4 14
<i>I. C. Weilemeyer</i> (R.), chef f. flyv.-konstabelskole	8/4 13
<i>E. J. Harder</i> (R ¹), (H.T.F.), sektionschef i flyverstabens	21/1 17
<i>P. A. Jensen</i> (R.), (H.T.F.), chef f. flyvestation Tórshavn	23/11 21
<i>K. C. J. Pedersen</i> (R.), (Chr.X.Kr.E.M.), (H.T.F.), chef f. flyvestation Avnø og flyveskolen	1/2 17
<i>O. Krarup</i> (R.), (H.T.F.), chef f. flyvestation Tirstrup	1/9 25
<i>H. G. P. Jensen</i> (R ¹), chef f. flyvestation Vandel	26/6 13
<i>H. R. K. Jensen</i> (R ¹), (H.T.F.), chef f. flyvevåbnets rekruttskole	20/4 14
<i>H. A. S. Arnoldus</i> (R.), (H.T.F.), ved flyvematerielkommandoen	1/4 18
<i>H. S. Møller</i> (H.T.F.), chef f. flyvevåbnets kursusinstitution	4/10 23
<i>B. I. Thetmark</i> (H.T.F.), stabschef v. luftværngruppen	27/2 23
<i>Svend Olaf Nielsen</i> (H.T.F.), ved chefen for flyvevåbnet	1/12 26
(Midl. grad som oberst).	
<i>O. P. Nielsen</i> (H.T.F.), sektionschef i forsvarsstabens	27/1 25
<i>Bjarne Kurt Sabinus Weng</i> , ved chefen f. flyvevåbnet	5/1 24
<i>Bertel Peder Johannes Faaborg</i> (H.T.F.), sektionschef i forsvarsstabens	27/4 24
<i>Torben Bonde</i> (H.T.F.), ved luftværngruppen	6/11 24
<i>Finn Tingleff</i> , sektionschef i forsvarsstabens	22/3 27
<i>Svend Thorkildsen</i> , ved chefen for flyvevåbnet	13/9 24
<i>Flemming Kofoed-Jensen</i> (H.T.F.), ved flyvestation Skrydstrup	25/10 25
<i>Keld Bendix</i> , sektionschef i flyverstabens	25/7 26
<i>Helge Høy-Hansen</i> (H.T.F.), chef f. operationscentral 500	8/6 25
<i>Bent Erik Amløe</i> (H.T.F.), ved flyvertaktisk kommandosstab	7/7 25
<i>Jørgen Andreas Termøhlen</i> , ved militærpsykologisk tjeneste	4/5 28

	Født:
<i>Thorkild Heinrich Petersen</i> , ved chefen for flyvevåbnet	7/2 29
<i>Steen Brynel</i> (Fr.IX.M.M.), ved luftværngruppen	14/10 27
<i>Lars Folmer Hansen</i> , sektionschef i forsvarsstabens	10/6 23
<i>Valdemar Kay Henrik Eggert</i> (Hs. Majestæt Kongens ærestegn), ved forsvarsakademiet	9/3 29
<i>E. T. Larsen</i> (R.), (Fr.IX.M.M.)	22/6 25
<i>Arne Vagn Rasmussen</i> , sektionschef i forsvarsstabens	15/11 26
<i>Knud Skydsbjerg</i> , sektionschef i flyverstabens	21/7 28
<i>Aksel Bøje</i> , stabschef v. grønlandskommandoen	9/3 29
<i>Peter Østergaard Nielsen</i> (H.T.F.), ved flyvevåbnets officersskole	31/1 25
<i>H. Birkelund</i> (R.), (H.T.F.), ved flyvematerielkommandoen	15/4 23
<i>Hans Villy Hansen</i> (N.St.O.3 ²), (Stb.V.5.), ved flyvestation Værløse	20/3 28
<i>Knud Schnack Pedersen</i> (Stb.V.5.), ved flyvestation Ålborg	2/6 28
<i>Jørn Michaelsen</i> (N.St.O.3 ²), ved flyvestation Karup	9/3 30
<i>Poul Schrøter</i> , ved chefen for flyvevåbnet	30/3 30
<i>Kyril Guldbeck Sørensen</i> , ved luftværngruppen	24/6 27
<i>Mogens Viggo Hansen</i> (Hs. Majestæt Kongens ærestegn), ved flyvestation Ålborg	5/5 31
<i>Niels Rudolf Lundbye</i> , chef f. flyvestation Kongelunden og eskadrille 532	8/2 30
<i>Kurt Abildskov</i> , sektionschef i flyverstabens	8/5 31
<i>Donald Edmund Thestrup</i> (Fr.IX.M.M.), sektionschef i flyverstabens	24/5 31
<i>Ejliif Poul Schneider</i> , ved flyvestation Skrydstrup	11/2 31
<i>Johannes Skjøth</i> (Hs. Majestæt Kongens ærestegn), ved flyvematerielkommandoen	15/2 32

Majorer af A-linien.

611

<i>Niels Aage Mørck Elmehund</i> (H.T.F.)	13/3 26
<i>Bjarne Richard Kjeldsholm</i> (Fr.IX.M.M.), (H.T.F.)	7/7 22
<i>Niels Henning Bendix Sejv</i> (H.T.F.)	30/6 25
<i>Erik Borreby</i> , forsvarsakademiet	2/10 24
<i>Poul Erik Andersen</i> (H.T.F.), flyvertaktisk kommando	27/8 24
<i>Tom Louis Overgaard</i> , Geodætisk Institut	8/3 26
<i>Poul Thøger Raae</i> (S.Kr.5.), flyverstabens	16/12 27
<i>Folmer Nielsen</i>	7/7 22
<i>Aage Herman Dolleris</i> (Fr.IX.M.M.)	29/1 28
<i>Jens Peter Johansen</i> (H.T.F.)	18/3 24
<i>Frits Caspersen</i>	8/3 30
<i>Ernst Martin Pedersen</i> (H.T.F.), flyverstabens	23/8 25
<i>Jørgen Soustrup</i> (Fr.IX.M.M.)	19/4 29
<i>Niels Erik Ahlegaard</i> , forsvarsstabens	23/2 27
<i>Ulj Andersen</i> , forsvarsstabens	19/8 30
<i>Jens Erik Foged</i> , flyverstabens	16/1 28
<i>Verner Højgaard Jensen</i>	13/1 26
<i>Arne Thulstrup Bruhn</i> ,	18/8 29
<i>Flemming Carl Enggaard Peitersen</i> , forsvarsstabens	23/7 30
<i>Gunnar Emil Andersen</i> , forsvarsstabens	13/9 28
<i>Kjeld Hallind</i>	4/6 28
<i>Arne Christian Larsen</i>	5/3 29
<i>Preben Durup Jørgensen</i> , forsvarsmin.	8/6 31
<i>Gunnar Jensen</i> , forsvarsstabens	8/7 28
<i>Kai Erik William Petersen-Testrup</i>	11/7 28

611;

	Født:
Ove Sørensen (D.r.K.M.)	18/5 28
Jørgen Høg-Jensen, forsvarsmin.	25/8 30
Jens Peter Fensholt Clemmensen, forsvarsstaben	28/2 28
Ib Helleskov Jensen, forsvarsstaben	24/5 30
Frantz Aage Fischer	28/4 28
Mogens Johannes Herskind	20/8 25
Ebbe Finn Jørgensen	23/4 31
Palle Sand Sørensen	15/2 28
H. B. Ljørring (R.), (Fr.IX.M.M.), forsvarsstaben	2/12 27
Caj Holl, flyvertaktisk kommandos stab	12/5 29
Jørgen Andersen, forsvarsstaben	26/6 27
Jens Martin Balslev Jørgensen, chef f. flyvestation Skagen og eskadrille 601	30/11 30
Poul Erling Ancker, forsvarsstaben	11/9 30
Knud Leon Christensen	28/9 29
Knud Leon Christensen, forsvarsstaben	28/9 29
Børge Ellekjær Pedersen, forsvarsmin.	4/2 32
Knud Arne Bruun-Simonsen	13/4 28
Robert Søren Hansen	2/5 29
Søren Leif Raalund, forsvarsstaben	8/6 29
Poul Steen Løye Olsen	7/3 30
Vagn Møllerup, forsvarsstaben	27/8 25
Sven Voel Jensen, flyverstaben	11/7 27
Ib Christiansen, forsvarsstaben	6/8 31
Henrik Albert Etzerodt, flyvertaktisk kommandos stab	21/4 26
Bent Rasmussen, flyverstaben	19/3 32
Niels Bent Orbech Petersen	22/1 31
Aage Skade-Nielsen	22/2 28
Poul Anker Hegaurd Hansen	1/8 30
T. V. Dinesen, (R.), adjudant hos Hds Maj. Dronningen	14/5 33
Viggo Bent Andre Ramlau, forsvarsstaben	13/7 29
Egon Bek	5/8 32
Orla Fisker	12/7 30
Bent William Ledertoug	17/1 30
Bent Vilhelm Larsen, flyvertaktisk kommandos stab	1/5 30
Kurt Torkild Hansen, forsvarsstaben	1/5 31
Torben Otto Secher	28/10 31
Thorkild Kjeldsen	16/1 29
Bent Emil Bøhr	12/6 30
Preben Gunge Løsekrug Nørhølle, forsvarsstaben	26/11 30
Gregers Djørup, forsvarsakademiet	17/7 32
Kurt Jørgensen, forsvarsmin.	4/10 28
Børge Truels Truelshøj, flyverstaben	16/12 26
Vagn Heide, flyverstaben	2/7 28
Knud Rasmussen	12/4 28
Leif Ingemann Rasmussen, flyverstaben	12/8 28
Tom Christiansen, chef f. flyvestation Sigerslev	16/0 24
Knud Laurits Mogensen (FN)	21/8 30
Niels Søren Kurt Gladesdahl	16/1 29
Knud Lerke-Møller	28/2 34
Ove Winther Jensen	24/9 33
P. Jensen (R.), adjudant hos Hds. Maj. Dronningen	23/10 30
Holger Otto Feldstedt (I.F.3.), forsvarsstaben	8/12 32
John Orfelt, forsvarsstaben	2/12 33
Erik Brenøe, forsvarsstaben	5/5 31
Finn Carstensen, flyverstaben	8/1 30
Knud Brønsholm Nielsen, forsvarsakademiet	5/2 33
Viktor Høj	1/8 30
Esben Høholt Hansen	11/8 32
John Møller	4/10 31
Hans Adolf Probst	21/6 31

	Født:
Svend Birger Pedersen	23/7 32
Poul Erik Juhl, flyverstaben	30/8 30
Ole Daniel Strøm	17/4 32
Jørgen Christensen, forsvarsmin.	18/6 34
Peder Rasmussen Findshøj	12/3 27
Mogens Johannes Johnsen	25/3 35
Harald Larsen	20/6 27
Peder Medom Helstrup	81/1 31
Arne Bernhard Baunkilde	13/9 32
Svend Küllerich Hermansen (Fr.IX.M.M.), (D.r.K.M.), flyverstaben	13/6 31
Jørgen Stens Pedersen	9/3 32
Tyge Uldal, forsvarsstaben	8/5 33
Arne Hedeager Olesen	15/2 32
August Peter Helmuth Stahl	17/8 30
Elilh Lyng Petersen, forsvarsstaben	11/5 34
Preben Rønne Christensen, chef f. flyvestation Middelgrunden	2/11 31
Preben Møller Thomsen	25/1 32
Jørgen Damkjær Nielsen	2/1 33
Ole Fogh, forsvarsstaben	2/1 34
Erik Køster Jensen	9/5 35
Erik Munkholm	11/7 35
Per Johansen, flyvevåbnets kursusinstitution	13/1 37
Palle Dønvang, flyvertaktisk kommandos stab	28/1 37
Poul Jarnum (Fr.IX.M.M.), flyvevåbnets officersskole	3/3 36
Arne Jørn Nielsen	11/6 36
Poul Bauer-Jensen, forsvarsstaben	6/8 38
Vagn Bendt Kentill	17/1 35
Henrik Gerhard Hansen	4/4 38
Hans Henrik Viggo Hansen, flyvertaktisk kommandos stab	8/8 40
Poul Erik Sucksdorff	15/3 37
Oluf Rothmann	24/1 34
Bent Bundesen	9/10 35
Orla Lohse Nielsen	14/12 36
Harry Riis Christensen, flyvevåbnets officersskole	20/3 31
Per Helge, flyvertaktisk kommandos stab	21/11 37
Ove Juul Rasmussen, flyverstaben	15/12 31
Viggo Dam Nielsen	21/12 38
Poul Erik Wallin Jensen	25/7 33
Joachim Hollen Castenschiold, flyvertaktisk kommandos stab	20/8 37
Hans Adolf Schroder	13/12 34
Vagn Lindegaard Svensson, forsvarsstaben	4/8 38
Jacob Herluf Lauritsen, forsvarsstaben	8/2 37
Børge Christensen, forsvarsstaben	29/8 33
Søren Christian Windelin (Fr.IX.M.M.), flyverstaben	11/3 40
Arne Mølgaard	9/8 34
Reno Moreau Jørgensen	11/10 35

Kaptajner af A-linien.

Jørgen Bent Ravn-Nielsen	28/11 30
Just Christian Malthe Probst	21/2 42
Ejgil Skriver (Fr.IX.M.M.)	10/6 39
Peter Adser-Larsen	17/5 41
Ole Buch, chef for flyvestation Gunderød	30/12 37
Pál Imre András Lajos Tersztyánszky	13/10 39
Jens Jørn Graabæk, flyverstaben	7/1 34
Henrik Vejen, flyvertaktisk kommandos stab	30/8 37
Klaus Helso, flyvertaktisk kommandos stab	24/12 36
Christian Hvidt	15/7 42
Bjarke Trier-Hansen, flyverstaben	3/7 33
Frank Varny Rasmussen	3/5 36

	Født:
<i>Andy Viltrup Jensen</i>	9/8 33
<i>Mogens Pilgaard Kristensen, flyvertaktisk kommandos stab</i>	21/5 36
<i>Niels Jørgen Hansen</i>	2/2 39
<i>Laurids Lange Poulsen</i>	15/12 37
<i>Ove Christian Dreisig (Fr.IX.M.M.)</i>	2/5 39
<i>Laurits Tophøj</i>	13/8 40
<i>Per Stadel Pedersen</i>	14/4 37
<i>Kristian Dines Andersen, forsvarsmin.</i>	6/8 36
<i>Wagn Langebek</i>	16/9 37
<i>Henry Gosmer Pedersen, flyverstab.</i>	6/8 32
<i>Jørn Erik Lunau-Jensen, flyvertaktisk kommandos stab</i>	17/2 38
<i>Ole Leif Andersen</i>	2/1 38
<i>Bent Lundager Andersen</i>	1/2 33
<i>Hans Nielsen</i>	8/2 41
<i>Mogens Numelin Berthelsen</i>	2/11 40
<i>Kasper Kristian Vilsen</i>	27/7 41
<i>Frede Preben Nielsen, flyverstab.</i>	18/10 38
<i>Erik Lyngbye</i>	12/6 40
<i>Peter Madsen</i>	17/8 41
<i>John Richard Ancher Olesen</i>	30/3 38
<i>Peter Jeppesen, forsvarsmin.</i>	10/10 39
<i>Niels Harald Jochumsen</i>	24/4 41
<i>Erling Jensen</i>	25/8 39
<i>Kaj Bohmann Rasmussen</i>	14/6 38
<i>Bent Schouw, flyvertaktisk kommandos stab</i>	15/7 37
<i>Michael Frederik Svejgaard Nielsen</i>	9/4 44
<i>Mogens Kjeld Heltenov</i>	11/10 38
<i>Anker Petersen</i>	7/5 41
<i>Per Jongberg</i>	5/8 43
<i>Knud Dinesen</i>	28/3 36
<i>John Abrahamsen, flyverstab.</i>	24/7 43
<i>Herluf Daa Hougesen</i>	21/2 36
<i>Fini Høyer Olsen, flyvertaktisk kommandos stab</i>	13/8 42
<i>Vagn Orla Kristensen</i>	28/12 36

613

Officerer af B-linien.

Majorer.

<i>Kaj Robert Frederik Hansen (H.T.F.)</i>	3/8 11
<i>Knud Pedersen (H.T.F.)</i>	21/5 12
<i>Carl Christian Seldevig (H.T.F.)</i>	3/12 17
<i>Lars Bernhard Andersen (H.T.F.)</i>	10/7 15
<i>Hans Vilhelm Tolver (H.T.F.)</i>	24/8 18
<i>Hans Aage Madsen (H.T.F.), (F.M.2*)</i>	25/1 17
<i>Wilfred Peter Jensen (H.T.F.)</i>	7/5 15
<i>Kaj Walther Rasmussen (H.T.F.)</i>	16/4 18
<i>Erik Folmer Ferré Jensen (F.M.2*), (H.T.F.)</i>	28/2 16
<i>Johannes Gunnar Hansen (H.T.F.)</i>	12/7 16
<i>Niels Gunnur Nielsen (H.T.F.)</i>	24/9 17
<i>Kristian Madsen (H.T.F.)</i>	10/8 13
<i>Theodor William Steen (H.T.F.)</i>	5/8 19
<i>Alf Poulsen Søgaard (H.T.F.), (FN)</i>	6/3 17
<i>Hans Henry Bernhard Nielsen (M.T.Kha.), (H.T.F.), (N.r.K.M.M.)</i>	9/8 16
<i>Erling Qvistgaard Hansen (Chr.X.Kr.E.M.), (H.T.F.), (F.M.2*), (N.H.VIL.Fr.M.), (N.Kr.M.), (N.D.M.), (Stb.1939-45 St.), (Stb. Atl.St.), flyverstab.</i>	24/5 23
<i>Bernhard Kofoed Mogensen (H.T.F.)</i>	3/8 28
<i>Ib Raily Rubeck Christiansen (H.T.F.)</i>	24/2 20
<i>Egon Jacobsen (H.T.F.)</i>	25/1 18
<i>Sojus Kristian Nielsen (H.T.F.)</i>	31/7 21
<i>Hans Jakob Petersen (H.T.F.)</i>	20/3 19
<i>Palle Borch (H.T.F.)</i>	8/10 20
<i>Jørgen Erik Olaus Walløe (H.T.F.)</i>	8/9 18
<i>Vagn Holzendorff Villadsen (H.T.F.)</i>	25/2 19
<i>Hilmar Jørgen Konrad Jørgensen (H.T.F.)</i>	26/1 12

	Født:
<i>Niels Schmidt Jensen (H.T.F.)</i>	6/8 19
<i>Fritz Josef Heickendorff (H.T.F.), flyvevåb- nets officersskole</i>	20/4 24
<i>Julius Ernst Trolle (H.T.F.)</i>	27/3 21
<i>Christian Larsen (H.T.F.)</i>	31/1 25
<i>Erling Holst (H.T.F.)</i>	30/6 26
<i>Nis Christian Christiansen Andersen, flyver- staben</i>	30/7 27
<i>Holger Steen Olsen</i>	18/9 26
<i>Johannes Richard Sørensen Fogde</i>	15/1 21
<i>Stigurd Hansen</i>	17/11 17
<i>Christian Oluf Michael Hansen</i>	29/10 14
<i>Ib Schouw</i>	2/1 14
<i>Kristian Pedersen (H.T.F.)</i>	21/12 17
<i>Leif Peiter Gotfred Jakobsen (H.T.F.)</i>	5/6 17
<i>Holger Edmund Molander (H.T.F.)</i>	16/7 21
<i>Willy Krabbe</i>	17/3 24
<i>Knud Bøgh Mikkelsen</i>	25/6 24
<i>Svend Aksel Lauth (H.T.F.), flyvertaktisk kommandos stab</i>	28/5 24
<i>Arne Sten Nilsson (H.T.F.), flyverstab.</i>	21/8 26
<i>Erling Bidstrup Nielsen (H.T.F.), flyvertak- tisk kommandos stab</i>	21/3 25
<i>Kurt Bredtved Jensen (H.T.F.), flyvevåbnets officersskole</i>	28/4 25
<i>Hans Arthur Maarth</i>	22/2 27
<i>Erling Eriksen (H.T.F.)</i>	25/8 24
<i>Per Ludvig Oluf Jensen (H.T.F.), forsvars- staben</i>	11/2 24
<i>Hans Marinus Winterskov</i>	6/6 25
<i>Erik Stig Nielsen (Fr.IX.M.M.), (H.T.F.), (Ty.F.R.F.3²)</i>	1/12 19
<i>Gorm Jervild</i>	26/2 26
<i>Aage Bisholt</i>	19/8 25
<i>Henning Persson</i>	7/5 25
<i>Svend Aage Lassen (H.T.F.)</i>	16/4 25
<i>Henning Christiansen, flyvertaktisk kom- mandos stab</i>	11/10 25
<i>Svend Aage Jacobsen (H.T.F.)</i>	2/2 24
<i>Jørgen Rasmussen (H.T.F.)</i>	23/9 24
<i>Erling Ejnar Møllerup (H.T.F.)</i>	13/5 24

Kaptajner.

<i>Alfred Nicolaisen (H.T.F.)</i>	20/3 18
<i>Niels Benny Rasmussen (H.T.F.), (FN)</i>	3/8 18
<i>Rorge Villiam Andersen (H.T.F.)</i>	22/12 19
<i>Leif Ejvind Brygge Nygaard</i>	29/12 18
<i>Carl Møller (H.T.F.)</i>	17/6 18
<i>Erik Boots (H.T.F.)</i>	20/1 19
<i>Poul Dyrnum (H.T.F.)</i>	17/7 17
<i>Børge Carlo Madsen (H.T.F.)</i>	24/2 21
<i>Henning Windfeld Schäffer (F.M.2*), (H.T.F.)</i>	11/5 15
<i>Børge Dusinius Rasmussen (H.T.F.)</i>	6/1 19
<i>Andreas Andersen Hansen</i>	10/5 14
<i>Karl Kristian Nielsen</i>	3/7 13
<i>Carl Frederik Alstrup Jensen (H.T.F.)</i>	13/10 23
<i>Kaj Aage Vedelsdal (H.T.F.)</i>	23/10 25
<i>Svend Aage Frøsig (H.T.F.)</i>	27/5 24
<i>Niels Poul Hansen</i>	21/1 24
<i>Peter Ingemann Kjær (H.T.F.)</i>	13/5 24
<i>Svend Jørgen Christensen (H.T.F.)</i>	15/5 23
<i>Erik Carlo Johansen (H.T.F.), flyverstab.</i>	6/10 24
<i>Erik Christian Vejenfeldt (H.T.F.)</i>	2/11 13
<i>Jørn Jegsen (H.T.F.)</i>	20/12 20
<i>Helge Bjørn Jønsen (H.T.F.)</i>	4/10 23
<i>Holger Mosegaard Kjeldsen (H.T.F.)</i>	25/10 24
<i>Alf Vouthund</i>	20/11 24
<i>Preben Langebek</i>	21/3 23
<i>Hans Peter Nielsen Højlund (H.T.F.)</i>	21/7 25
<i>Carl August Severin (H.T.F.)</i>	15/5 25

	Født:
Bent Flemming Hansen	27/0 26
Villy Laugesen	18/5 26
Hugo Carl Dolling (H.T.F.)	21/9 25
Knud Erik Petersen Jochumsen	26/3 25
Erik Axel Aarvig (H.T.F.)	24/8 24
Jørgen Erik Kirkegaard Rasmussen	30/11 24
Knud Sondergaard Rasmussen	28/10 24
Harry Knud Jensen (H.T.F.)	31/7 16
Vagn Erling Wennerstrom (H.T.F.)	23/7 23
Hans Erik Hansen	13/10 27
Ove Svane (H.T.F.)	4/8 23
Gunnar Thorkild Nielsen	2/10 26
Svend Aage Kristensen	25/3 26
Hans Christian Jensen	27/10 25
Hakon Niels Johs. Høybye-Jensen (H.T.F.)	21/5 20
Niels Peter Ravn (H.T.F.)	2/9 24
Kaj Leo Hansen, flyverstab	27/7 23
Aage Emil Ølbye	21/1 21
Frede Mardahl (Fr.IX.M.M.)	24/2 24
Verner Rasmus Bjørn	30/5 28
Kai Johan Madsen	25/12 28
Herman Immanuel Rasmussen	4/3 26
Egil Jensen, flyvertaktisk kommandos stab	19/5 26
Ib Erik Arne Nilsson, flyverstab	16/11 27
Hans Egon Rolandsen	10/10 28
Børge Watson Jensen	17/12 22
Gerhard Pedersen	6/1 28
Poul Molgaard Petersen	28/0 25
Tage Lyng Mortensen	21/0 27
Aage Lindballe	26/8 26
Ivan Carlo Bjerrum Pedersen	24/7 26
Hans Helge Kronval	8/7 27
Poul Erik Petersen	19/2 25
Poul Hansen Lindgreen	17/9 27
Andreas Mathias Sørensen	29/3 26
Villy Christian Pedersen	5/8 26
Knud Overgaard Sørensen	10/6 28
Kjeld Celinder (Fr.IX.M.M.), (FN)	26/12 28
Kjeld Visser	5/2 28
Frode Georg Pedersen	31/7 24
Erik Vesterberg Hansen	6/10 27
Kaj Christian Madsen	28/9 26
Hans Weirum Pedersen	9/8 24
Regnar Julius Petersen	17/1 27
Eyvind Lyngkjær Pedersen, flyverstab	7/2 26
Helmer Eyvind Christensen	19/10 26
Bent Henning Sørensen	28/6 27
Leif Østerberg	27/6 27
Ole Madsen	2/2 27
Poul Borum	12/7 27
Finn Louis Deleuran	15/5 28
Lars-Jørn Dam Bertelsen (H.T.F.)	15/4 23
Erik Vangsgaard (H.T.F.)	11/3 25
Niels Arne Jellinghu/ (H.T.F.)	28/3 25
Jørgen Christian Ejnar Nissen, FSB	30/11 26
Poul Jensen	25/9 18
John Kjeld Rosenqvist, flyvertaktisk kommandos stab	17/7 31
Ove Saaby Nielsen	27/1 28
Eyvind Johannes Nielsen	26/1 27
Leo Lei/ Christensen	16/12 27
Helge Bang	25/9 27
Hans Peter Vesti Hansen	9/4 27
Henning Laurits Jørgensen	18/9 27
Karl Holmgaard Pedersen	17/12 27
Carlo Jelshøj Nielsen	2/7 27
Poul Kjær	1/2 29
Hans Hansen Warming	1/2 26
Bent Emil Pedersen	20/0 26

	Født:
Karl Gunnar Leth Frandsen	3/7 26
Poul Erik Leth	26/1 28 613 a
Jens Agerbæk Jørgensen	11/3 29
Kai Holm Andersen	25/2 29
Gunnar Jensen	10/1 25
Poul Børge Frandsen	14/8 28
Jørgen Bengtson	12/4 27
Hans Werner Johannsen	25/2 28
Poul Henrik Berg	28/2 29
Aage Sørensen	21/2 27
Niels Jørgen Mølk Rasmussen (H.T.F.)	5/3 23
Erik Ejgil Esmann	31/5 27
Evald Langtoft Byrsing	5/5 24
Carl Otto Kjeldsen	15/3 30
Vagn Pedersen	26/7 28
Benny Mogensen	9/9 28
Jørn Schmidt Andersson	10/9 27
Martin Dam	18/4 28
Hans Olaf Hansen	17/9 27
Svend Lønbro Jensen	1/9 27
Mogens Agner Kristensen	19/11 28
Kaj Børge Jørgensen	30/9 25
Bent Charles Petersen	2/3 27
Jørn Hallum	28/9 28
Peter Møller Styrk	6/2 27
Bernt Hakon Årø-Hansen	18/11 27
Hans Jørgen Axelsen	11/10 27
Villy Lauritsen Egebo	9/3 28
John Erling Sørensen	12/7 28
Knud Lundin Rasmussen	18/9 28
Vagn Walsøe Holm	29/11 26
Poul Mikkelsen	22/8 25
Bent Jensen	27/3 28
Peder Bundgaard	12/3 28
Bent Nielsen	25/6 28
Kjeld Jensen	8/12 28
Orla Refsgaard Jørgensen	18/1 27
Palle Krogh-Thomsen	21/7 28
Arne Kolmos Nommesen	10/4 28
Svend Erik Kristensen	29/5 29
Donald Raymond Jakobsen	30/1 29
Henning Madsen	20/2 27

Oberst i nr. i reserven.

K. Birksted (R.D.M.), (Chr.X.Kr.E.M.) 3/3 15

Oberstløjtnant i nr. i reserven.

E. K. Birkhede (R¹), (H.T.F.) 14/11 08

Majorer af A-linien i nr. i reserven.

J. E. Jensen (R.), (H.T.F.)	30/8 19
Poul Kaj Rudolf Jørgensen	24/11 18
Thorkild Storm Engsig-Karup	9/8 21
Egil Thestrup Adolph Rechner	6/10 13
E. H. Krum-Hansen (R.), (H.T.F.)	6/5 15
Børge Hansen (H.T.F.)	3/8 14
Arne Johnny Langhoff Bøge (N.K.M.), (N.D.M.)	4/11 17
A. Rosgaard (R.), (H.T.F.)	17/5 16
S. Glarborg (R.), (Fr.IX.M.T.)	22/5 22
E. Holm (R.)	11/6 15
E. V. Christiansen (R.), (H.T.F.)	29/9 18
Gerhard Henrik Schaumburg (Chr.X.Kr.E.M.), (Stb.G.S.M.), (Stb.D.M.), (Stb.Kr.M.)	14/9 19
F. W. von Linstow (R.)	18/2 17
C. F. Lous (R.), forsvarsstab	14/8 17
Hans Langkilde Lauesen	1/5 18
Hans Overgaard-Mikkelsen (H.T.F.)	27/8 23
F. Koch (R.), (Fr.IX.M.T.)	8/7 27
Johannes Pors Eriksen	12/3 18

	Født:		Født:
Majorer af reserven.			
(til frivillig vedvarende tjeneste).			
<i>H. Rodtviit-Nielsen (R.)</i>	23/7 14	<i>Barney Helmuth Mortensen</i>	24/7 27
<i>Henning Poulsen (H.T.F.), forsvarsstaben</i>	23/5 20	<i>Jørgen Konradsen, forsvarsstaben</i>	14/11 28
<i>Jens Preben Larsen (H.T.F.)</i>	11/3 22	<i>Kaj Worsøe</i>	10/6 27
<i>Jørgen Peter Andersen (H.T.F.), chef f. flyvestation Kagerup</i>	28/8 25	<i>Vagn Pedersen Nedergaard</i>	6/4 27
<i>Olaf Beck</i>	10/8 21	<i>Oluf Christian Carl Axel greve af Rosenborg (R.E.D.M.), (Chr.X.M.M.)</i>	10/3 23
<i>Svend Erik Nielsen, flyverstaben</i>	10/2 23	<i>Jørn Friis Søndergaard</i>	25/6 29
<i>Erik Jung (H.T.F.), flyverstaben</i>	23/11 24	<i>Kurt Nikolajsen</i>	14/3 28
<i>Hans Friis Hansen (H.T.F.), (R.O.H.T.)</i>	18/2 27	<i>Ib Martin Olu/ Holmberg Fahle</i>	24/11 29
<i>Knud William Rasmussen (H.T.F.), chef for flyvestation Stensved</i>	9/9 24	<i>Niels Daugaard Christensen</i>	28/3 27
<i>Jørgen Folmer Christensen (H.T.F.)</i>	7/10 26	<i>Bent Avlund</i>	10/4 31
<i>J. Bonne (R.)</i>	17/9 17	<i>Leo Poul Christian Petersen</i>	6/2 28
<i>Jørgen Larsen, forsvarsstaben</i>	22/10 27	<i>Ole Ejnar Mouritzen</i>	31/8 28
<i>Gunvald Højvang Nielsen (H.T.F.), flyverstaben</i>	1/1 27	<i>Bent Jørgen Jensen</i>	16/5 24
<i>Ib Helmer Bangsborg (H.T.F.), forsvarst.</i>	16/7 27	<i>Fritz Birger Pedersen</i>	23/2 30
<i>Hans Christian Petersen (H.T.F.)</i>	4/1 24	<i>Kaj Ron Pedersen (A.C.M.), flyverstaben</i>	25/11 29
<i>Sven Bengt Helldén (H.T.F.), flyvertaktisk kommandos stab</i>	27/3 26	<i>Knud Johan Christie Fleischer</i>	17/2 22
<i>Hans-Jørgen Bisp, forsvarsstaben</i>	1/3 19	<i>Bent Rishede-Hansen</i>	14/8 25
<i>Holger Meyer</i>	8/6 16	<i>Jørgen Bent Hansen</i>	30/4 26
<i>Hans Christian Thygesen Halkan (A.C.M.)</i>	7/9 19	<i>Vagn Wolfgang Jensen, Grønlands kommando</i>	7/8 30
<i>Jørgen Christian Nielsen, forsvarsstaben</i>	26/12 19	<i>Jens August Ludvig Jensen</i>	23/12 29
<i>Peer Albrecht Peitersen</i>	20/12 25	<i>Kaj Flemming Jørgensen</i>	12/2 31
<i>Kjeld Salbøl</i>	24/7 19	<i>Jørgen Nedergaard Pedersen</i>	31/3 30
<i>Willy Ryt-Hansen</i>	5/5 25	<i>Ove Dennis Gaarde Nielsen, forsvarsstaben</i>	20/11 19
<i>Hans Erik Larsen (H.T.F.)</i>	30/12 25	<i>Erik Bildsøe Hansen</i>	9/11 18
<i>Asger Leehøj, forsvarsstaben</i>	4/5 20	<i>Helge Ernst la Cour</i>	4/11 19
<i>Arne Krog, forsvarsstaben</i>	26/12 27	<i>Arne Sørensen</i>	5/2 27
<i>Jørgen Peter Jensen, flyverstaben</i>	1/2 25	<i>Bent Løkkegaard, flyverstaben</i>	16/11 26
<i>Karl Møller Petersen</i>	10/3 24	<i>Kjeld Wilfred Gunni Bødker</i>	16/4 28
<i>Erik Monsted Pedersen</i>	26/3 30	<i>Børge Sørensen (FN)</i>	11/7 29
<i>Poul Winlev-Jensen</i>	13/6 23	<i>Al/ Aggersbøl</i>	24/8 17
<i>Henning Holm Mogensen</i>	23/6 27	<i>Sophus Degn Skou (Fi.M.M.), (Fi.Kr.M.K. 1939-45), forsvarsstaben</i>	1/4 17
<i>Georg Stub Thomsen</i>	12/4 28	<i>Oluf Eriksen, flyvertaktisk kommandos stab</i>	6/10 29
<i>Jens Mogens Folkvør Dethmer, forsvarst.</i>	11/10 27	<i>Frede Tibert Petersen, flyverstaben</i>	11/6 31
<i>Carl Erik Overgaard Jensen</i>	18/9 28	<i>Kurt Brøns-Hansen, flyverstaben</i>	15/9 31
<i>Torben Erik Fredskild, forsvarsstaben</i>	16/11 28	<i>Eigil Langfeldt</i>	7/7 29
<i>Jørn Kofoed</i>	17/12 27	<i>Børge Juncker, forsvarsstaben</i>	2/11 31
<i>Bent Werther Andersen, flyvertaktisk kommandos stab</i>	9/2 30	<i>Bent Borgen Paulsen</i>	7/7 30
<i>Torben Neergaard Engelsted (H.T.F.)</i>	27/5 23	<i>Poul-Edvard Hjarne Alsøer (Fr.IX.M.M.)</i>	17/11 30
<i>Hubert Busk (Ne.Fb.Lo.Fk.), forsvarsstaben</i>	27/7 28	<i>Karl Emil Nielsen</i>	15/2 29
<i>Carl Remmer Langberg</i>	11/11 25	<i>Svend Aage Pedersen</i>	9/7 29
<i>Niels Tage Olu/ Rasmussen</i>	31/6 26	<i>Poul Erik Bruus</i>	28/8 30
<i>Leo Nielsen</i>	7/2 30	<i>Svend Nielsen</i>	15/4 31
<i>Kai Erik Møller</i>	21/7 29	<i>Kai Charles Whitt</i>	6/10 31
<i>Mads Rudmose</i>	11/11 27	<i>Erik Friang</i>	21/2 27
<i>Peter Eigil Johannes Gjol</i>	27/10 23	<i>Aksel Reipurth Madsen</i>	15/9 14
<i>Arne Stig Andersen, flyvert. komm. stab</i>	8/5 23	<i>Rasmus Andreas Rose (H.T.F.)</i>	20/3 16
<i>Harry Ole Oken</i>	27/9 26	<i>Erik Preben Tanne</i>	7/7 24
<i>Jørn Hoffmann</i>	8/3 26	<i>Jørgen Kiessling, forsvarsstaben</i>	16/4 25
<i>Hans Peder Henriksen</i>	6/6 27	<i>Anker Heller Christoffersen</i>	31/3 25
<i>Rud Kaas Nielsen, flyvertaktisk kommandos stab</i>	19/8 26	<i>Henning Frandsen</i>	20/10 23
<i>Nils Vagn Nyvang Petersen, (Fr.IX.M.M.)</i>	12/5 28	<i>Alex Böhm Rasmussen, forsvarsst. oplysnings- og velfærdstjeneste</i>	12/4 23
<i>Johannes la Cour, forsvarsstaben</i>	7/13 30	<i>Svend Aage Simonsen</i>	18/1 25
<i>Knud Sandorff Petersen</i>	22/4 28	<i>Knud Gunnar Gerholm</i>	11/8 24
<i>Hans Jes Erik Lørup Larsen</i>	16/11 27	<i>Helmer Dan Nielsen (H.T.F.)</i>	13/8 23
<i>Preben Sandorff Petersen, forsvarsstaben</i>	21/6 26	<i>Henning Bach-Christensen</i>	6/5 24
<i>Flemming Larsen</i>	27/2 28	<i>Birko Stevns Jensen, forsvarsst. oplysnings- og velfærdstj.</i>	1/3 23
<i>Erik Arnold Larsen, forsvarsst. oplysnings- og velfærdstj.</i>	30/3 24	<i>Erik Robert Jensen</i>	14/7 24
<i>Erling Grønne Kristensen, forsvarsstaben</i>	18/12 25	<i>Erik Bødker</i>	4/3 25
<i>Tonny Busch Svendsen</i>	3/6 26	<i>Villy Schmidt</i>	18/11 26
<i>Erling Baisner</i>	26/1 26	<i>Kristen Marius Wendelboe Nielsen</i>	28/9 26
		<i>Knud Nielsen</i>	21/4 25
		<i>Jens Helmer Christensen</i>	9/8 26
		<i>Poul Arild Nielsen</i>	16/10 26
		<i>Søren Christian Rattenborg</i>	1/4 26

	Født:
Hans Jørgen Kornerup Bang, flyvertaktisk kommandos stab	13/7 27
Kai Hjorth	1/12 26
Ole Jul-Rasmussen	3/7 23
Flemming Freiesleben Jensen	5/8 27
Peter Vestergaard Christensen	25/4 28
Niels Peter Adolph Storm Andersen	7/6 29
Poul Johannes Nielsen	21/12 27
Erling Algot Bache	19/2 28
Flemming Källström, flyverstaben	3/9 27
Rasmus Martin Lykkegaard	9/8 28
Ole Jeppesen	29/11 31
Birthe Meier Lauritsen, flyverstaben	8/1 30
Uwe Johannes Høg, forsvarsstaben	27/10 27
Helge Roland Hansen	13/4 28
Erik Holck	12/5 25
Adolf Bernhard Christensen	7/4 27
Bent Magnus	9/8 27
Mogens Mikkelsen	20/8 27
John Borge Rasmussen	24/3 28
Peter Christian Borgnæs	2/1 30
John Lindholm	18/4 24
Jørgen Mathiesen (FN), flyvertaktisk kommandos stab	27/9 24
Jørgen Asger Jensen, forsvarsstaben	12/8 25
Harry Vilhelm Petersen, flyvertaktisk kommandos stab	6/3 27
Egon Larsen	10/5 25
Leif Ingo Nielsen	28/1 24
Karl Henning Larsen, flyvertaktisk kommandos stab	6/3 32
Jørgen Ring	31/7 31
Erling Hansen	30/5 30
Preben Holmer Nielsen	23/2 32
Elo Jakobsen	19/4 31
Jens Laurits Lerbæk Berthelsen (D.r.K.M.).	3/4 31
Knud Poulsen	18/5 34
Jørgen Mørch Pedersen	12/2 30
Villy Rosenqvist Nielsen	18/8 26
Arne Lundorff Mortensen	15/1 29
Erik Meiner Mattsson	2/5 27
Aage Christensen	22/9 33
Henning Madsen	5/2 30
Leif Hansen	18/3 33
Henning Møller (FN), flyverstaben	18/9 15
Poul Lars Wiisbye, forsvarsstaben	20/3 28
Erik Krogh	28/1 24
Peter Hald Appel	21/8 29
Bendt Preben de Voss	12/1 28
Kurt Houlberg, forsvarsstaben	26/8 28
Jens Christian Hvirgel	18/2 34
Jørn Nødskov	24/8 34
Majorer af reserven.	
Meinert Nielsen	30/8 26
Holger Venø Flinholm	15/11 13
Steen Ebbesen Grue (Sv.F.Aut.F.T.2.)	21/12 19
Max Einar Ludvig Helsteen	8/8 18
Hans Boe Nielsen	30/3 36
Karl Ernst Lambert Blaabjerg Jensen	7/6 33
Paul Vagn Otters	27/3 32
Torben Wielandt	22/6 38
Erik Lund	12/3 35
Knud Erling Kitholm	20/9 31
Majorer af maskinlinjen af reserven.	
Iver Carl Gerhard Crone Nielsen	17/6 20
Erik Vagn Jakobsen (H.T.F.)	19/12 16
Gunner Borge Kristiansen	3/10 20
Jørgen Olsson	13/6 20

313 d

	Født:
Flyverhjemmeværnet.	
Flyverhjemmeværnsinspektør.	
Oberst.	
K. van Wylich-Muxoll (K.), (H.T.F.), (Hjv.Ft.)	24/4 13
Distriktsleder af 1. grad.	
Oberstløjtnant.	
Helmer Lynnerup Olesen (Hjv.Ft.), (N.Hjv.F.m.), (Sv.Hjv.M.2.), stabschef ved flyverhjemmeværnet	12/7 28
Distriktsledere af 2. grad.	
Majorer.	
Christian Morten Jensen (Hjv.Ft.), (Ne.Fb.Lo.Fk.), chef f. luftmelledistrikt Århus	24/3 20
Jørn Gylding Sørensen (F.H.T.), (Hjv.Ft.), chef f. luftmelledistrikt Viborg	13/7 24
Hans Ejvind Rødsgaard-Mathiessen (F.H.T.), (Hjv.Ft.), chef for luftmelledistrikt Ålborg	7/1 24
William Werner Otfried Gornandt (Hjv.Ft.), chef f. luftmelledistrikt Odense	26/1 27
Erik Sinding (Fr.IX.M.M.), (Hjv.Ft.), chef f. luftmelledist. Kbhvn	1/5 21
Hother Leif Elo Josephsen (Hjv.Ft.), (Sv.Hjv.M.2.), (Ne.Fb.Lo.Fk.), chef f. luftmelledistrikt Nykøbing F.	29/9 27
Guðmund Vølver (Hjv.Ft.) chef for luftmelledistrikt Kolding	17/1 27
Gregers Arnoldus (Chr.X.M.M.), (Hjv.Ft.), (Ne.Fb.Lo.Fk.), chef f. flyverhjemmeværnsskolen	29/5 24
Distriktsleder af 2. grad.	
(Tillagt rang som major i hjemmeværnet.)	
Ove Reinholt Præstholm (Fr.IX.M.M.), chef f. flyvestationskorpset	12/1 33
Eskadrillechefer.	
(til frivillig, vedvarende tjeneste)	
Majorer i hjemmeværnet.	
Kurt Johansen (Hjv.Ft.)	24/2 28
Svend Riis	14/2 18
Eskadrillechefer.	
(til frivillig vedvarende tjeneste)	
Kaptajner i hjemmeværnet.	
Kaj Mynchenberg	12/10 13
Poul Sten Jensen (Hjv.Ft.)	26/7 29
Lars Christian Krabbe Nielsen	28/11 34
Jørgen Bonne (Ne.Fb.Lo.Fk.)	24/10 35
Erling Bull Andersen	16/2 32
Jørgen Jensen	12/10 30
Jørgen Scheel	10/2 27
Leif Warnn Lyngø	9/4 34
Svend Brian Henriksen	21/1 36
Jørgen Anton Møller (Hjv.Ft.)	18/9 27
Jørgen Villy Clausen	1/8 36
Ole Korsgaard Marcussen (Hjv.Ft.)	12/1 31
Hans Jørgen Poulsen, chef f. luftmeldeafsnit Bornholm	6/10 30
Kaj Johansen	13/7 30
Mogens Halldaner	20/12 29
Kaj Evald Mikkelsen (Hjv.Ft.)	20/6 23
Knud Olaf Friis Rygaard (Hjv.Ft.)	18/8 30
Jørgen Jørgensen (FN.)	21/4 31
Kurt Frydensberg Thomsen	12/11 34
Hans Bloch Skovgaard Rasmussen	13/2 32
Torben Mandahl-Barth	22/12 42

	Født:		Født:
Halveskadrillefører.		Ingeniører og overkonstruktører. (27 og 28).	
(til frivillig, vedvarende tjeneste)		<i>Poul Argil Lystrom, ing.</i>	12/3 26
Premierløjtnant i hjemmeværnet		<i>Nils Harmand Balling, ing.</i>	5/3 21
<i>Snvend Erik Poulsen</i>	24/7 41	<i>Ole Henrik Haugsted (H.T.F.), ing.</i>	17/1 18
Forvaltningsleder.		Overværkmestre. (24 og 25).	
Tillagt grad som premierløjtnant i hjemmeværnet		<i>Aksel Jens Petersen</i>	18/3 15
<i>Magnus Richardt Albert Uffelmann, (Hjv.Ft.),</i>		<i>Hans Børge Kristoffersen</i>	3/1 14
hjemmeværnsstaben	22/2 17	<i>J. A. Bloch (R.), (H.T.F.)</i>	18/9 07
Kvindeligt flyvekorps.		<i>H. N. Stage (R.), (H.T.F.)</i>	25/6 09
Korpschef.		<i>Kjeldmar Kjeldsen</i>	14/9 18
Oberst i hjemmeværnet.		<i>H. E. L. Frederiksen (R.), (H.T.F.)</i>	25/5 06
<i>Else Martensen-Larsen (R.), (Hjv.Ft.)</i>	9/11 11	<i>J. Nielsen (R.), (H.T.F.)</i>	24/5 14
Sektionschefer.		<i>Keld Georg Lundemann</i>	26/7 25
Majorer i hjemmeværnet.		<i>Robert Aage Jensen</i>	3/2 22
<i>Lulla de Coninck Lucas (Hjv.Ft.), (Ne.Fb.</i>		Afdelingsledere. (25 og 26).	
Lo.Fk.), stabschef ved kvindeligt flyve-		<i>Svend Erik Egon Hansen</i>	6/12 18
korps	24/10 23	<i>S. Sørensen (R.), (H.T.F.)</i>	29/1 07
<i>Inger Else Christiansen (Hjv.Ft.)</i>	26/3 21	Ingeniører og konstruktører. (22).	
Eskadrillechef.		<i>Erik Mogens Taxholm, ing.</i>	1/9 25
(til frivillig, vedvarende tjeneste)		<i>Knud Erik Køcks Nielsen, ing.</i>	25/4 24
Kaptajn i hjemmeværnet		<i>Ivan Hans Andersen, ing.</i>	25/6 26
<i>Guðrun Kilde</i>	8/11 26	<i>Per Sigurd Nielsen, ing.</i>	18/10 25
Halveskadrillefører.		Værkmestre. (20).	
(til frivillig, vedvarende tjeneste)		<i>Max Dennis Strodl</i>	27/2 20
Premierløjtnant i hjemmeværnet		<i>Carl Mogens Mouritzen</i>	8/11 19
<i>Agnete Marie Jacobsen</i>	14/12 32	<i>Lars Olsen (H.T.F.)</i>	17/5 22
Civile tjenestemænd.		<i>Ove Bernstorff Schrøder</i>	11/3 17
614 Chef for flyvematerielkommandoen. (39).		<i>Christian Raaby-Olesen</i>	30/3 23
<i>E. F. von Holck (R¹), (H.T.F.)</i>	17/2 20	<i>Svend Erik Gunnar Rasmussen</i>	8/3 22
Teknisk chef ved flyvematerielkommandoen. (38).		<i>Johannes Jensen</i>	29/8 22
Cand. polyt. <i>E. Hesselberg (K.), (H.T.F.)</i>	25/11 12	<i>Rasmus Dossing Jensen</i>	26/7 27
Overingeniører. (37).		<i>Edvard Christian Andersen</i>	21/8 27
<i>I. Thykier (R¹), cand. polyt.</i>	19/2 20	<i>Karl Johan Olesen</i>	17/5 27
<i>S. A. Mygind (R¹), cand. polyt.</i>	10/12 22	<i>Frank Buchardt</i>	26/12 21
Afdelingsingeniører. (36).		<i>Erik Moth-Poulsen</i>	19/11 25
<i>J. Ferbing (R¹), (H.T.F.), cand. polyt.</i>	19/4 16	<i>Jørgen Christian Mørck</i>	1/7 22
<i>E. Jørgensen (R.), cand. polyt.</i>	23/11 21	<i>Thorkild Rønnow Larsen</i>	29/7 23
<i>F. A. I. Møholt (R.), cand. polyt.</i>	19/9 22	<i>Helge Andersen (H.T.F.)</i>	26/1 25
Kontorchef. (36).		<i>Kaj Aage Brøker</i>	6/12 25
Cand. merc. <i>Bent Plesner</i>	8/8 24	<i>Bent Hjalmar Villy Larsen</i>	14/1 24
Ingeniører. (34 og 35).		<i>Svend Aage Max Rasmussen Møller</i>	18/8 29
<i>Gunner Larsen, cand. polyt.</i>	4/1 20	<i>Aksel Agner Nielsen</i>	29/3 27
<i>S. E. Balslev (R.), cand. polyt.</i>	23/2 21	<i>Kristian Jørgen Borge Madsen (H.T.F.)</i>	21/6 23
<i>P. H. Nielsen (R.), cand. polyt.</i>	22/8 23	<i>Jens Poulsen Christensen</i>	6/5 29
<i>Harald Magnus Kilde, cand. polyt.</i>	10/8 25	<i>Ib Madsen</i>	16/10 25
<i>K. E. Hutter (R¹), (H.T.F.), ing.</i>	18/8 09	<i>Erland Vibe</i>	14/5 29
Vejrtjenesteinspektør. (35).		<i>Gunnar Andersen</i>	14/7 28
<i>E. Busch (R.), cand. mag., forsvarskomman-</i>		<i>Arne Peter Jespersen</i>	18/6 24
doen	19/1 22	<i>Gerner Vilhelm Nielsen</i>	25/12 25
Ingeniører og overkonstruktører. (32).		<i>Orla Christensen</i>	6/1 28
<i>P. H. Olsen (R¹), (H.T.F.), ing.</i>	14/9 09	<i>Frank Schirmer Nielsen</i>	27/2 26
<i>O. Hoffding (R¹), (H.T.F.), ing.</i>	16/4 11	<i>Frede Christian Laursen</i>	16/7 24
<i>G. Blaabjerg Sørensen (R.), (Hjv.Ft.), ing.</i>	8/2 22	<i>Johannes Martin August Olsen</i>	7/8 08
		<i>Egon Verner Hansen</i>	14/7 24
		<i>Arvid Larsen</i>	18/7 31
		Kontorfuldmægtige. (21).	
		<i>O. C. K. Jensen (R.)</i>	19/2 05
		<i>Johannes Alfred Verner Krog</i>	10/1 20
		<i>Ove Kaare Sørensen</i>	15/9 20
		<i>Egil Klinkwort</i>	13/6 17
		Materielmestre. (20).	
		<i>Orla Salvesen (H.T.F.)</i>	13/2 20
		<i>Gerhard Edmund Olsen</i>	7/3 17
		<i>Jens Fredensborg Lund</i>	21/12 24
		<i>Anker Enok Christian Christiansen (H.T.F.)</i>	12/1 22

314 a

Værkmestre. (17).

	Født:
<i>Bjarne Rosenkilde Christensen</i>	14/11 26
<i>Johan Laiqaard Jensen</i>	4/9 28
<i>Poul Godthardt Hansen</i>	24/5 29
<i>Per Jørgen Barrell</i>	19/4 29
<i>Kai Ferslev Jensen</i>	15/2 32
<i>Hans Bent Andersen</i>	27/8 30
<i>Regnar Kejser Sørensen</i>	27/1 33
<i>Benny Georg Anby</i>	29/8 33
<i>Jørgen Niekreuz</i>	12/1 31

Materielmester. (17).

<i>Niels Just Nielsen (H.T.F.)</i>	28/9 24
--	---------

Overassistenter. (15).

<i>Jørgen Anders Peter Jørgensen (H.T.F.)</i>	12/8 22
<i>Flemming Olsen</i>	6/1 31
<i>Poul Louis Jensen</i>	25/11 31
<i>Ruth Elisabeth Hinsch Jørgensen</i>	29/4 20
<i>Inger Jøneh Sørensen</i>	30/8 29

Materielmestre. (15 og 16).

<i>Erik Christian Mikkelsen</i>	3/3 24
<i>Kristian Laugesen Bach</i>	16/6 20
<i>Knud Verner Knudsen (H.T.F.)</i>	18/7 24
<i>Johan Christian Johansen</i>	14/2 16
<i>Henning Aage Nielsen</i>	2/6 21
<i>Kaj Børge Lassen</i>	5/2 30

Tegnere. (16).

<i>Karl Henning Damborg</i>	2/6 19
<i>Otto Vilfred Schjøtz</i>	2/3 22
<i>Jørgen Hoffding</i>	19/5 19
<i>Svend Aage Stoltzner</i>	10/10 15
<i>Erik Carl Hansen</i>	29/11 29

629

Forsvarets intendanturkorps.

Officerer.

Generalmajor.

<i>O. Høberg (K.), (H.T.H.), (Fr.IX.M.M.),</i> chef for forsvarsstabens økonomistab	21/2 15
--	---------

Stabsdyrlæge.

<i>H. H. Sass (R¹), (F.H.T.), t. råd. f. forsvars-</i> <i>rets intendanturkorps</i>	4/9 13
---	--------

Hæren.

Oberster.

<i>A. C. Toudahl (R¹), (H.T.H.), kommando-</i> <i>intendant v. østre landsdelskommando</i>	20/10 12
<i>J. K. S. Schou (R¹), (H.T.H.), administra-</i> <i>tionschef ved hærens materielkommando</i>	20/3 17
<i>A. II. Christensen (R¹), (H.T.H.), chef for</i> <i>forsvarsstabens økonomiafdeling</i>	2/3 20
<i>K. Thomsen (R.), (F.H.T.), kommandointen-</i> <i>dant v. vestre landsdelskomm.</i>	14/7 19

Oberstløjtnanter.

<i>C. C. G. A. Bratved (R¹), (H.T.H.), (R.O.H.)</i> <i>T.), chef for intendanturkorpsets skole</i>	8/12 14
<i>J. G. Knudstrup (R.), (H.T.H.), forsvars-</i> <i>materielintendantur</i>	8/12 20
<i>P. E. Pedersen (R.), (F.H.T.), hærens mate-</i> <i>rielkommando</i>	1/4 15
<i>H. Broe (R.), (F.H.T.), hærens materielkom-</i> <i>mando</i>	25/12 23

Født:

<i>E. Krag (R.), (F.H.T.), forsvarsstaben</i>	5/11 18
<i>H. Fristed (R.), (H.T.H.), forsvarsstaben</i>	27/10 24
<i>S. O. Østergaard (R.), (H.T.H.), i overtal. nr.,</i> <i>kontorchef i forsvarsmin.</i>	18/4 24
<i>Bent Børge Bruun, chef f. økonomiafd. ved</i> <i>hærens materielkomm.</i>	13/7 29

Majorer.

<i>E. W. S. Skou (R.), (H.T.H.)</i>	7/7 21
<i>T. Rubinstein (R.), (H.T.H.)</i>	15/3 18
<i>C. O. Nielsen (R.), (H.T.H.), forsvars-</i> <i>materielintendantur</i>	2/11 21
<i>G. J. Sørensen (R.), (F.H.T.), hærens mate-</i> <i>rielkommando</i>	12/8 23
<i>A. Andersen (R.), (H.T.H.), hærens mate-</i> <i>rielkommando</i>	18/3 20
<i>Evald Egon Madsen (F.H.T.), hærens mate-</i> <i>rielkommando</i>	7/10 24
<i>John Galschiot Meyer (F.H.T.), hjemmever-</i> <i>nets stab</i>	24/9 22
<i>Erik Breidahl Hemmert, (F.H.T.), østre</i> <i>landsdelskommandos stab</i>	17/10 24
<i>Kjeld Preisler-Andersen (F.H.T.), østre</i> <i>landsdelskommandos stab</i>	21/2 24
<i>Harry Rudolf Kjergaard Thuesen (F.H.T.),</i> <i>forsvarsstaben</i>	9/8 24
<i>Rasmus Petersen Garne, vestre landsdels-</i> <i>kommandos stab</i>	81/5 25
<i>Erling Moldrup</i>	20/11 26
<i>Jakob Græsbøll</i>	28/8 24
(Midl. grad som oberstløjtnant).	
<i>Bent Thomsen (FN)</i>	17/2 26
<i>Poul Jørgensen (FN), hærens materielkom-</i> <i>mando</i>	1/8 28
<i>Kjeld Harald Peter Dyrhoff Nyegaard, for-</i> <i>svarsstaben</i>	11/8 25
<i>Ole Bjørn Mathiasen Jensen, forsvarsstaben</i>	28/1 31
<i>Mogens Johannes Andersen</i>	7/11 29
<i>Svend Aage Kracht</i>	4/12 30
<i>Ingemann Østergaard Frandsen</i>	24/11 29
<i>Niels Christian Schultz-Nielsen (FN), vestre</i> <i>landsdelskommandos stab</i>	4/3 29
<i>Ivan Kenneth Kragh Olesen, forsvarsmin.</i>	21/3 28
<i>Erik Andersen</i>	16/5 29
<i>Ib Peter Larsen, forsvarsstaben</i>	23/10 30
<i>Wenzel Kruse (FN), hærens materielkomm.</i> <i>Egon Risvig Kjær (FN), hærens materiel-</i> <i>kommando</i>	19/7 30
<i>Kaj Alvar Glenert (FN), hærens materiel-</i> <i>kommando</i>	2/11 30
<i>Poul Vestergaard (FN), hærstaben</i>	16/3 32
<i>Gunnar Aagaard Madsen (FN), forsvarssta-</i> <i>ben</i>	12/5 32
<i>Finn Møller Olesen (FN.), forsvarsstaben</i>	20/6 31
<i>Svend Frede Rehardt Knudsen (FN), Born-</i> <i>holms region</i>	4/10 32
<i>Finn Gunnar Christoffersen (FN), forsvars-</i> <i>min.</i>	21/4 32
<i>Niels Knudsen Skov, forsvarsmin.</i>	11/8 33
<i>Kai Paul Schjerling (FN), hærens materiel-</i> <i>kommando</i>	28/10 33
<i>Bent Reese-Petersen, forsvarsstaben</i>	7/9 33
<i>Carl Christian Skov Sørensen (FN)</i>	12/12 33
<i>Bent Hjorth Sartvin, forsvarsstaben</i>	7/2 33
<i>Benny Hansen Skov, hærens materielkomm.</i> <i>Karl Erik Jacobsen (FN), vestre landsdels-</i> <i>kommandos stab</i>	23/7 30
<i>Jørgen Kristiansen (FN), hærens materiel-</i> <i>kommando</i>	24/2 34
	18/10 33

	Født:		Født:
<i>Jørn Christian Christensen</i> (FN), hærens materielkommando	14/8 33	<i>Jørgen Carl Bernhard Dimpker</i>	18/9 23
Majorer af reserven		<i>Poul Einar Hansen</i>	25/1 27
(til frivillig vedvarende tjeneste).		<i>Willy Pedersen</i> , forsvarsstaben	27/11 29
<i>Poul Erik Holm</i>	4/1 28	<i>Jørgen Christensen</i> , marinestaben	13/10 31
<i>Lars Christian Nielsen</i> , forsvarsstaben	4/2 30	<i>Aage Hjorth Hansen</i>	16/11 30
<i>Axel Rasmussen</i> (FN)	17/5 29	<i>Jørgen Thorvald Frederik Jensen</i> (H.T.S.), (M.T.Kha.), marinestaben	8/10 24
<i>Niels Axel Gnutzmann Mannerup</i> , forsvarsstaben	20/9 29	<i>Flemming Houstrup Jensen</i> , søværnets materielkommando	15/3 31
<i>Emil Buhl</i>	13/7 30	<i>Niels Troels Nielsen</i>	22/11 31
<i>Børge Peter Lundsholm</i>	13/2 28	<i>Arne Burkal</i> , forsvarsstaben	1/3 32
<i>Henning Bertram Holst</i> (FN), hærens materielkommando	3/11 31	<i>Poul Erik Holm</i> , forsvarsstaben	27/5 31
<i>Erik Rams</i> (FN), vestre landsdelskommandos stab	4/11 32	<i>Hans Christian Claus Ley Bruun</i>	20/9 24
<i>Knud Erik Wegener Friis</i>	14/8 28	<i>Torben Dahl</i> , forsvarsstaben	18/9 34
<i>Eliith Bager Nørgaard</i> , østre landsdelskommando	18/7 31	<i>Karl Juhl Otte</i> , forsvarsstaben	25/12 31
Majorer af reserven.		<i>Jens Peter Holst Pedersen</i>	29/7 36
<i>Peter Christian Bruun</i>	31/7 29	<i>Gunnar Poulsen</i> , forsvarsstaben	16/11 29
<i>Keld Egon Rasmussen</i>	18/12 25	<i>Sven Erik Lerdam</i> , forsvarsstaben	24/7 29
<i>Jarl Bregninge</i>	19/9 30	<i>Kaj Normann Thygesen</i> (Fr.IX.M.M.),	8/3 33
Kaptajner.		<i>Torben Brøgger</i> , marinestaben	18/6 32
<i>Per Kynemund Larsen</i> (FN)	15/4 38	<i>Torben Lund</i> , forsvarsstaben	28/4 31
<i>Klaus Brahl</i> , hærstaben	12/1 37	<i>Niels Frelerik Møsting Krag</i> , søværnets materielkommando	7/8 32
<i>Preben Klit Jakobsen</i> , forsvarsmin.	8/9 39	<i>Kaj Aage Larsen</i>	11/9 37
<i>Poul Lilholm</i> (FN), hærens materielkommando	10/6 39	<i>Ole Emil Lassen</i> , forsvarsmin.	27/11 35
<i>Mogens Ipsen</i> , forsvarsstaben	25/5 39	<i>Viggo Holm</i> (Fr.IX.M.M.), forsvarsstaben	10/11 34
<i>Gunnar Johansen</i> , forsvarsstaben	18/12 40	<i>Erik Brøndum</i> (Fr.IX.M.M.), (K.N.M.), (K.W.S.M.), (FN)	18/2 34
<i>Per Heinrich Slot</i> , forsvarsstaben	26/1 41	Kaptajnløjtnanter.	
<i>Jann Engelbrecht Madsen</i> , forsvarsstaben	13/5 40	<i>Niels Juel Nielsen</i>	12/9 32
<i>Karsten Petersen</i> (FN), forsvarsstaben	8/6 43	<i>Kaj Arne Iversen</i> (Fr.IX.M.M.), forsvarsstaben	29/11 35
<i>Jørgen Martens</i> (FN)	7/1 41	<i>Preben Lerche</i> (Fr.IX.M.M.)	8/7 40
<i>Erik Rohde</i> , forsvarsministeriet	15/5 36	<i>Peder Ellegaard Larsen</i> , forsvarsstaben	21/12 39
<i>Jørgen Hassenkam</i> (FN), hærstaben	15/5 38	<i>Anders Thorkild Bechmann Jensen</i> (Fr.IX.M.M.), søværnets materielkommando	28/7 40
<i>Jørgen Volden</i>	13/12 40	<i>Lars Ulrich Kure</i>	29/10 40
Søværnet.		<i>Palle Kummerfeldt</i> (Fr.IX.M.M.)	22/12 41
Kommandør.		<i>Tonny Hold</i>	26/3 39
<i>K. V. Rasmussen</i> (R ¹), (H.T.S.), chef f. forsvarsstabens økonomistabs forvaltningsafd.	17/9 18	<i>Ivan Sandberg Weinreich</i>	19/4 38
Kommandørkaptajner.		<i>Niels Kristian Lorensen</i> , forsvarsstaben	27/1 36
<i>H. E. L. Schirmer</i> (R ¹), (Fr.IX.M.M.), (H.T.S.), chef for flådestation Københavns økonomi- og sekretariatsafd.	9/2 14	<i>Peter Haugaard</i> , søværnets materielkommando	21/9 39
<i>P. Klein</i> (R.), (H.T.S.), søværnets materielkommando	13/3 20	<i>Henrik Frederik Larsen</i>	31/7 40
<i>H. O. R. Suadicani</i> (R.), (H.T.S.), forsvarsstaben	23/2 16	<i>Jes Petersen</i> , søværnets materielkommando	18/6 43
<i>N. F. Olsen</i> (R.), (H.T.S.), (Chr.X.M.M.), søværnets materielkommando	22/9 20	<i>Niels Clausen</i> , søværnets materielkomm.	17/2 41
<i>I. Jørgensen</i> (R.), (H.T.S.)	21/8 25	<i>Gunnar Nymark Andersen</i>	12/1 41
<i>Per Eskildsen</i> , chef. f. flådestation Københavns forsyningsafd.	4/4 31	<i>Per Henning Jønsson</i>	8/7 42
Orlogskaptajner.		<i>Poul Aksel Hviid Knudsen</i>	19/3 38
<i>A. W. Nordbo</i> (R.), (H.T.S.)	19/12 17	Kommandør i nr. i reserven.	
<i>K. Rex-Petersen</i> (R.), (H.T.S.)	19/3 15	<i>I. E. Clementsen</i> (R ¹), (Fr.IX.M.M.), (H.T.S.)	1/7 12
<i>K. T. Trolle</i> (R.), (Fr.IX.M.M.), (H.T.S.),	4/9 22	Flyvevåbnet.	
<i>E. M. Niemann</i> (R.), (H.T.S.)	4/2 22	Oberst.	
<i>Bent Andersen</i> (Fr.IX.M.M.), (H.T.S.), marinestaben	11/7 25	<i>P. H. Lemke</i> (R ¹), (H.T.H.), administrationschef ved flyvematerielkommandoen	14/4 18
<i>Mogens Carl Nordvang</i>	8/7 24	Oberst i nr. i reserven.	
<i>Erik Brandt</i> , marinestaben	18/8 29	<i>E. G. F. Panduro Christensen</i> (K.), (F.H.T.), t. råd. f. forsvarrets intendanturkorps.	27/3 10
		Oberstløjtnanter.	
		<i>F. S. Andersen</i> (R ¹), (F.H.T.), flyvematerielkommandoen	22/8 16
		<i>W. G. Hartmann</i> (R.), (F.H.T.), forsvarsakademiet	26/2 20
		<i>O. C. Gelsing</i> (R.), (F.H.T.)	16/9 21
		<i>Arne Rudolf Nielsen</i> , forsvarsstaben	20/11 26

	Født:
S. A. Møller (R.), i overt. nr., kontorchef i forsvarsmin.	9/5 29
Majorer.	
S. E. Sørensen (R.), (F.H.T.)	3/12 16
Carl Conrad Christensen (F.H.T.)	12/7 22
Robert Hansen (FN)	20/6 27
Jørgen Bent Ott-Ebbesen	19/4 26
Frank Valfred Lind, forsvarrets materiel-intendantur	19/6 27
Tage Vejrup, forsvarsstaben	31/3 28
Leon Christensen (Fr.IX.M.M.), (FN)	6/3 33
Leif Schultz Andreassen (FN)	11/4 26
Poul Valdemar Gøtzsche Laursen, forsvarsmin.	7/10 32
Hans Christian Andersen Deele, forsvarsstaben	19/7 34
Major i nr. i reserven.	
Per Torben Kornum Larsen	27/11 28
Majorer af reserven (til frivillig vedvarende tjeneste).	
Bent Fred Harre Sandström	17/2 25
Ejvind Kaj Jensen	4/4 28
Aage Johan Jensen	29/4 08
Ernst Petersen	8/9 27
Egon Børge Hansen	17/12 26
Torben Krogh	30/11 27
Egon Duch Nielsen	18/5 30
Niels Reinholdt Mortensen (FN)	4/1 30
Bjarne Hoffer Jensen	1/3 30
Kai Ove Jensen	17/12 30
Jens Svendsen Lau (FN)	14/9 26
Preben Borch	17/9 31
Gerhardt Peter Robert Andersen, flyvematerielkommando	12/12 24
Svend Damgaard Andersen	24/7 25
Jørgen Damgaard Møller	7/10 33
Major af reserven.	
Niels Jensen	15/7 27
Kaptajner.	
Poul Kurth Olsen, (Ne.Fb.LO.Fk.), flyvematerielkommando	12/11 36
Jørgen Asp, forsvarsstaben	11/5 38
Mogens Kaalby, flyverstaben	8/2 40
Bent Frank, forsvarsministeriet	18/10 41
Arne Jørgensen (FN), forsvarsmin.	9/10 39
Officerer af B-linien.	
Hæren.	
Majorer.	
A. K. Forsberg Olesen (R.), (H.T.H.), hærens materielkommando	15/11 11
H. Svendsen (R.), (H.T.H.)	14/7 11
O. E. W. Ljungdahl (R.) (H.T.H.)	4/2 12
G. Flader (R.), (F.H.T.)	20/10 13
Laurits Olesen (H.T.H.), forsvarsstaben	5/4 13
Kaj August Juel Jule (H.T.H.), (Hjv.Ft.), forsvarsstaben	23/7 13
Poul Gustav Johansen (F.H.T.)	8/12 16
Aage Henry Poulsen (H.T.H.)	3/11 15
Poul Bahne Hansen (H.T.H.)	13/11 15
Otto Sinding (H.T.H.)	23/4 15
Poul Rasmus Larsen (H.T.H.), (FN)	30/11 16
Hans Peter Nielsen (H.T.H.), forsvarsstaben	18/9 15

	Født:
Antoni Sørensen (H.T.H.), hærens materielkommando	7/9 14
Carl Emil Ernsten (H.T.H.)	18/6 15
Poul Sander Nielsen (H.T.H.)	8/9 24
Arne Erik Jensen (H.T.H.)	29/9 24
Niels Christian Ebbesen Pedersen (FN)	12/5 28
Major i nr. i res.	
O. Andreassen (R.), (F.H.T.)	8/11 09
Kaptajner.	
Frede Erhardt Rasmussen (F.H.T.)	10/4 17
Folmer Sørensen (F.H.T.)	26/11 18
Gunnar Logsted Larsen (H.T.H.)	14/5 23
Knud Andreas Jensen	16/6 26
Jens Kristian Hansen	5/6 26
Ole Jensen (FN)	11/5 26
Svend Aage Arnold Jensen	8/6 28
Egon Jarlsten (H.T.H.), (FN)	16/9 26
Johannes Mathiesen Bekke (H.T.H.)	4/2 25
Svend Arne Nielsen (F.H.T.)	24/2 26
Niels Sørensen	22/11 26
Peter Albert Laursen (FN)	17/3 26
Johannes Pultz Lund (FN)	4/12 26
Christian Ravn Kragelund, hærstaben	16/6 27
Arne Jacobsen	3/7 28
Hans Henning Hansen	7/8 26
Karl Albæk Christensen	12/4 28
Aksel Ejnar Andersen	10/4 26
Thorkild Elmer Elmersø, hærens materielkommando	21/7 27
Søværnet.	
Orlogskaptajner.	
Raimond Carli René Ringgård-Bohn (Fr.IX.M.M.), (H.T.S.), marinestaben	14/9 17
John Edward Hugo Johansen (H.T.S.)	5/1 17
Arne Heinrich Andreas Broberg (H.T.S.)	14/3 21
Erik Ryberg Raaving (H.T.S.)	18/10 19
Kaptajnløjtnanter.	
Ernst Thorvald Moberg (H.T.S.)	11/2 18
Niels Juel Svendsen (H.T.S.), (M.T.Kha.)	3/2 20
Carl Haugan Jensen (H.T.S.)	27/1 23
Jørgen Uhlenfeldt (H.T.S.)	4/7 25
John Ernst Vick (H.T.S.), (M.T.Kha.)	5/5 24
Palle Berggreen (H.T.S.)	13/1 24
Jørgen Mathiasen Brodd (H.T.S.)	24/3 26
Poul Rikard Olsen	21/10 28
Evald Holm (H.T.S.)	19/12 24
Hans Hjalmar Hurup Felby	30/4 28
Bent Bøje Christiansen	24/7 29
(Midl. grad som orlogskaptajn.)	
Hans Christian Petersen	18/4 31
Eigil Krogh Olesen	1/6 31
Mogens Frederiksen, marienstaben	16/4 32

Forsvarets lægekorps.

Generallæge.

Hæren.	
Stabslæge I.	
V. B. Gram (R ¹), (F.H.T.), (FN), hærstabslæge	19/11 08
— — — kommandolæge ved østre landsdelskommando	2/1 13

	Født:
<i>J. C. F. Zimmermann</i> (R.), (F.H.T.), kommandoløge ved vestre landsdelskomm.	16/11 12
Stabslæger II.	
<i>Svenn Pindborg</i> , t. råd.	30/3 13
<i>Kristian Kiil-Nielsen</i> (FN), t. råd f. forsvarsstaben.	30/9 15
<i>Alfred Jacobsen</i>	14/11 20
Overlæger. (28).	
<i>E. Rasmussen</i> (R.), (F.H.T.), garnisonskommandanten i Roskilde og 1. sjæll. brigade.	4/1 10
<i>M. Bohn-Rasmussen</i> (R.), (F.H.T.), sjæll. livregt. og garnisonskomm. i Slagelse	20/5 08
<i>Preben Kreutzfeldt</i> , t. råd.	15/6 14
<i>Hans Erik Mourits-Andersen</i> , kongens jyske fodregt. og garnisonskomm. i Fredericia.	2/8 17
<i>Peter Vilhelm Kristensen</i> (FN), jyske dragregt. og garnisonskommandanten i Holstebro	19/10 16
<i>Hjalmar Thorsteinsson</i> , garnisonskommandanten i Ringsted og art. befalingsmandssk.	30/1 20
<i>Jørgen Tofte</i> , slesv. fodregt. og garnisonskomm. i Haderslev	24/2 24
<i>Vagn Melton</i> , sjæll. ingeniør-regt. og garnisonskomm. i Farum	27/12 18
<i>Peter Schousbo</i> , dronn. livregt. og garnisonskommandanten i Ålborg	25/3 23
<i>Dr. med. Jørgen Grunnet</i> (M.T.Kha.), (D.R.K.M.), d. kgl. livg., forsvarsmin., Hs. Majestæt Kongens adjutantstab, forsvarsstaben, chefen f. hæren, hærstaben, forsvarets brevskole, kgl. Garnisonsbibliotek, intendanturkorpssets skole, forsvarets oplysnings- og velfærdstjeneste, forsvarets civilundervisning, kommandantskaberne på livgardens og Rigensgades kaserer, samt kommandantskabet i Kastellet.	31/10 13
<i>Mogens Lindved Petersen</i> , gardehus.-regt. og pansert. befalingsmandssk. og garnisonskomm. i Næstved	12/0 17
<i>Bent Strange Vad</i> (FN), sønderjyske art.-regt. og garnisonskomm. i Varde	26/13 25
<i>Aage Christian Ottov</i> , prinsens livregt. og garnisonskomm. i Viborg	20/8 18
<i>Svend Trier</i> (FN), jyske ing.-regt. og garnisonskomm. i Randers	23/10 23
<i>Knud Ehlern Jessen</i> (Hjv.Ft.), hærens officersskole, forsvarets auditørkorps, kommandantskabet på Frederiksberg slot, militærpsykologisk tjeneste.	4/3 17
<i>Fritz Dahlsgaard Harving</i> , sjæll. art.-regt. og garnisonskommandanten i Holbæk, afsk. 31/12 72.	12/11 12
<i>John Preben Valdemar Munck</i> , sjællandske træregt., forsvarets intendanturkorps' stab, forsvarets gymnastikskole, motorskolen, telegrafmekanikerskolen, teknikerlinjens befalingsmandsskole, forsvarets materielintendantur, sjællandske intendanturdepot og kommandantskabet på Svane-møllens kaserne	20/10 19
<i>Asger Emil Bloch-Sørensen</i> , fynske livregt. og garnisonskommandanten i Odense.	9/3 25
<i>Eiler Hempel-Jørgensen</i> , inf. befalingsmandsskole (Sønderborg) og garnisonskommandanten i Sønderborg	13/7 23
<i>Ejnar Jepsen</i> (FN), jyske luftværnsregt. og garnisonskommandanten i Tønder	23/12 21

	Født:
<i>Rikard Karl Kristian Knoop</i> , Bornh. værn Dr. med. <i>Flemming Gjedde</i> , kommandantskaberne i Kbhvn og på Østerbrogades kaserne, østre landsdelskommandos stab, region VI's stab, forsvarsakademiet, forsvarets forskningstjeneste, militærpolitiskolen, teknikerlinjens befalingsmandsskoler og lægekorpssets stab.	11/10 24
<i>Erik Heinz Møller</i> , kronens art.-regt., garnisonskommandanten i Høvelte, Sandholm og Sjælsmark	21/12 20
<i>Svend Aage Julius Jespersen</i> (Hjv.Ft.), (FN), t. råd. for forsvarets lægekorps, lægekorpssets skole og kommandantskabet på Jægersborg kaserne	10/9 16
<i>Cay Clausen Nissen</i> , danske livregt. og garnisonskommandanten i Høvelte-Sandholm og Sjælsmark	13/3 17
<i>Axel Prostrup Juul</i> , falsterske fodregt., garnisonskommandanten i Vordingborg	12/6 31
<i>Christian Fenger</i> (FN), sjællandske telegrafregt. og garnisonskommandanten i Høvelte-Sandholm-Sjælsmark	29/8 34
<i>Jens Christian Emborg</i>	31/8 37

Stabslæge af 2. grad af reserven.

<i>Klavs Tage Henningsen</i> , dr. med., t. råd. for lægekorpssets skole.	5/9 16
---	--------

Overlæge i nr. i reserven.

<i>Halldan Christian Gjedde Jørgensen</i> (FN), 18/11 26	
--	--

Overlæger af reserven.

<i>Ejliif Franck Bisum</i> , jyske telegrafregt. og garnisonskommandanten i Århus	23/8 18
<i>Niels Otto Dohn</i> , t. råd.	16/5 23
<i>Niels Knudsen</i> , jyske telegrafregt. og garnisonskommandanten i Århus	9/8 29
<i>Christian Krog Baustrup</i> , t. råd.	13/8 14
<i>Ejner Herbert Nørkjær</i> , t. råd.	26/8 18
<i>Peer Davidsen Fischer</i> , t. råd.	23/11 30
<i>Hans Jørgen Siggard Andersen</i> (FN), t. råd.	12/1 34
<i>Gunnar Knudsen</i> , jyske træregt. og garnisonskommandanten i Ålborg	2/11 18
<i>Flemming Christian Hansen</i> , t. råd.	30/12 19
<i>Villy Munck-Madsen</i> , kommandantskabet i Oksbøl	20/1 23
<i>Robert Pierre Schleimann</i> , kommandantskabet i Avedørelejren	2/1 20
<i>Per Magnussen</i> , jyske træregt. og garnisonskommandanten i Ålborg	31/7 18
<i>Knud Midtgaard</i> , til rådighed	16/2 32
<i>Finn Jørgen Seisbøll</i> , nørrejyske art.-regt. og garnisonskommandanten i Skive	2/3 33
<i>Preben Bredesgaard</i> , t. råd.	24/9 33
<i>Jørgen Aare Rahbek</i> , sjæll. træregt. Sjælsmark.	11/1 25

Søværnet.

Stabslæge I.

Stabslæge II.	
<i>H. A. B. Tramsen</i> (R ¹), (H.T.S.), søværnets operative kommandos stab og t. råd. f. marinestabslægen (M.L.Æ.).	30/8 10

Overlæger. (28).

<i>Poul Frederik Holm-Pedersen</i> , søværnets eksercerskole.	26/7 11
---	---------

	Født:
<i>Troels Kristian Varming</i> , flådestation København	12/8 13
<i>Jens Aksel Edvard Carlsson</i> (Ty.F.R.F.3 ¹), kommandantskabet i Nyboder, t. råd. (M.L.Æ.)	3/3 14
<i>Ole Hans Nielsen Skensved</i> (Hjv.Ft.), flådestation Frederikshavn	1/7 23
<i>Ib Christian Svend Brorson</i>	1/5 26
<i>Leif Vanggaard</i>	20/10 35
Overlæger i nr. i reserven.	
<i>Ole Gjertsen Backer</i> , t. råd.	20/5 25
<i>Jørgen Bryndorf</i> , t. råd.	10/2 30
<i>Holger Christian Viggo Ott</i>	6/8 23
Overlæge af reserven (til frivillig vedvarende tjeneste).	
<i>Christian Bager</i> , Stevnfortet	15/6 18
Overlæger af reserven.	
<i>Claus Jessen</i> (K.N.M.), (K.W.S.M.), (FN), t. råd.	16/4 22
<i>Jørgen Persson</i>	21/10 30
Flyvevåbnet.	
Stabslæge I.	
<i>Børge de Fine Olivarius</i> , flyverstabslæge	22/9 12
Overlæger. (28).	
<i>Stig Hein</i> , flyvestation Skrydstrup	12/11 12
<i>Johannes Døssing</i> , t. råd. f. flyverstaben (flyvemedicinsk) og flyvematerielkomm.	12/11 15
Dr. med <i>Ebbe Arnfred</i> , t. råd. f. chefen for flyvevåbnet og til tjeneste ved flyvemedicinsk inst.	27/6 28
<i>Knud Thorsen</i> , flyvest. Ålborg	1/4 27
— — — flyvestation Værløse	27/8 28
Overlæger af reserven.	
<i>Bogi Bogason</i> , t. råd.	17/10 15
<i>Jørgen Boje-Larsen</i> , flyvestation Karup	6/3 34
Civile tjenestemænd.	
Overlæge. (37).	
<i>P. M. C. Mourier</i> (R.), dr. med., tuberkuloseoverlæge	28/7 04
Afdelingsleder. (25).	
<i>Børge Zetterstrøm</i> (F.H.T.)	18/7 14
Afdelingssygeplejersker. (17).	
<i>Gerda Lindhardt</i> (F.H.T.), Roskilde	10/1 07
<i>Ida Agnete Frisnette</i> (F.H.T.), flyvestation Værløse	10/5 09
<i>Aase Henriksen</i> (M.T.Kha.), (F.H.T.), Vordingborg	10/10 10
<i>Nanna Brosbøl Christensen</i> , Sjølsmark kaserne	31/12 13
<i>Ingeborg Christine Holt</i> (FN)	23/7 21
<i>Margrethe Katrine Andersen</i> , Holstebro	22/10 21
<i>Inger Margrethe Christensen</i> , Varde	9/4 23
<i>Birte Elly Karlby</i> , Oksbøl	14/3 33
<i>Esther Thomasine Primdahl</i> , forsvarrets tuberkulosestation	13/10 11
<i>Grete Joachimsen</i> f. <i>Ejlskov</i> , Farum kaserne	26/9 41
<i>Else Jensen</i> , FSN	6/4 24
<i>Annelise Egholm Dolleris</i> , Hvorup kaserne	6/6 32

	Født:
Røntgenreparatørassistent. (15).	
<i>Axel Svendsen</i>	20/6 26

Forsvarets auditørkorps.

637

Generalauditør. (39).	
<i>J. Harpøth</i> (R ¹)	29/6 15
Auditør. (37).	
<i>L. F. Biering-Sørensen</i> (R ¹), Kbhvn, stedfortræder f. generalauditøren, Fredericia	25/1 19
Auditører. (36).	
<i>S. B. Nyholm</i> (R ¹), (H.T.H.), (Hjv.Ft.), Kbhvn	11/12 10
<i>M. V. Reimann</i> (R ¹), Kbhvn	12/3 13
<i>S. C. A. Dall</i> (R ¹), (F.H.T.), Århus	15/7 13
<i>J. S. Herold</i> (R ¹), Kbhvn	3/8 06
<i>A. B. Serritzlew-Petersen</i> (R ¹), (F.H.T.), Haderslev	24/3 10
<i>Y. Lærkesen</i> (R ¹), Ålborg	31/1 16
<i>H. O. V. Tryde</i> (R.), (H.T.P.)	20/11 19
<i>Ib Scheel Thomsen</i> , Fredericia	00/00 34
Auditørassistenter. (21).	
<i>P. P. H. E. Wamberg</i> (R.), (H.T.P.), (F.H.T.), t. tj. ved auditøren ved chefen f. hæren	4/12 04
<i>Peter Godsk Petersen</i> (H.T.P.), (F.H.T.), t. tj. ved auditøren i Haderslev	5/7 08
<i>Dan Kristensen</i> (F.H.T.), t. tj. ved auditøren ved chefen f. hæren	8/3 15
<i>Knud Folmer Riberfeldt</i> , t. tj. ved auditøren ved kommandanten i Kbhvn m.v.	9/12 15
<i>Otto Henry Rosenquist Henriksen</i> (H.T.P.), t. tj. ved auditøren hos chefen f. flyvevåbnet m.v.	19/9 12
<i>Peder Johannes Larsen</i> , t. tj. ved auditøren hos kommandanten i Kbhvn m. v.	1/7 14
<i>Axel Thøgersen</i> , t. tj. ved auditøren i Århus	29/9 09
<i>Henry Aage Larsen</i> , t. tj. ved auditøren i Fredericia	14/8 15
<i>Peder Christian Thomsen</i> (H.T.P.), t. tj. ved auditøren ved chefen f. søværnet m.v.	30/5 10
<i>Fritz Hersom</i> , t. tj. ved auditøren i Ålborg	30/4 12
<i>Henning Lillie</i> (H.T.P.), t. tj. ved auditøren ved chefen f. flyvevåbnet m.v.	2/7 11
<i>E. K. Rønaa</i> (R.), (H.T.P.), t. tj. v. auditøren ved forsvarschefen m.v.	30/9 10
<i>Fritz Verner Johansen</i> , (H.T.P.), t. tj. v. auditøren ved chefen f. søværnet m.v.	12/9 14
<i>Peter Frandsen Jørgensen Paulin</i> , t. tj. ved auditøren i Århus	21/1 17

Forsvarsministerens klageudvalg.

(Lov nr. 200 af 11 juni 1954).

Retspræsident <i>E. Broger</i> (K ¹), formand. (H.).	
Auditør <i>S. B. Nyholm</i> (R ¹), (H.T.H.), (Hjv.Ft.). (H.).	
samt følgende militære medlemmer, der deltager i udvalgets arbejde ved behandlingen af sådanne klager, der vedrører det værn eller korps, som det pågældende medlem repræsenterer.	
Hæren:	
Oberst <i>P. O. W. Thorsen</i> (R ¹), (H.T.H.)	
Suppleant: oberst <i>V. A. H. K. Laursen</i> .	

	Født:
Søværnet:	
Kommandør <i>A. O. Schulze</i> (K.), (H.T.S.), (Fr.IX.M.T.).	
Suppleant: kommandør <i>P. P. Holm</i> (R ¹), (H.T.S.).	
Flyvevåbnet:	
Oberst <i>H. Christensen</i> (K.), (H.T.F.).	
Suppleant: oberstløjtnant <i>I. C. Weitemeyer</i> (R.).	
Forsvarets intendanturkorps:	
Oberst <i>A. C. Toudahl</i> (R ¹), (H.T.H.).	
Suppleant: kommandør <i>J. E. Clementsen</i> (R ¹), (H.T.S.).	
Forsvarets lægekorps:	
Stabslæge <i>V. B. Gram</i> (R ¹), (F.H.T.).	
Suppleant: stabslæge*, dr. med <i>B. J. Kromann</i> .	
Sekretær. (H.).	
Sekr. i forsvarsmin. <i>Jørn Groule</i> .	

638

Civile tjenestemændansatte ved forsvarsstaben og ved institutioner
m. fl. under forsvarsmin.**Forsvarsstaben.**

	Født:
Direktør. (37).	
<i>David Camillo Pedersen</i>	6/9 26
Afdelingsingeniører. (36).	
Civing. <i>H. E. Schack Andersen</i> (R.)	14/8 15
Civing. <i>S. A. Jaensson</i> (R ¹), (H.T.F.)	10/2 13
Kontorchefer. (36).	
<i>Helge Frederik Madsen</i>	21/10 15
Cand. polit. <i>Peter Ilsoe</i>	29/1 23
Ekspeditionssekretær. (34).	
Cand. merc. <i>Poul Henning Høj</i>	14/8 25
Afdelingsleder. (30).	
Orlogskaptajn af r. <i>P. Berthelsen</i> (R.), (H.T. S.), (M.T.Kha.)	18/12 09
Afdelingsleder. (29).	
<i>H. R. Petersen</i> (R.), (F.H.T.)	10/10 07
Kontorfuldmægtige I. (21).	
<i>Ruth Edele Philipsen</i> (F.H.T.)	18/12 16
<i>Ejvind Voldsgaard Clausen</i>	6/5 16
Kontorfuldmægtige II. (17 og 18).	
<i>Leopold Preben Bügel Hartmann</i> (F.H.T.)	4/5 22
<i>Inger Moos Hansen Møller</i> (F.H.T.)	28/5 14
<i>Telse Gertrud Thalbitzer</i> (F.H.T.)	13/8 22
<i>Jørgen Vallentin Jørgensen</i>	15/5 22
<i>Annelise Simonsen</i> (F.H.T.)	1/2 23
<i>Karen Elise Jensen</i> (F.H.T.)	3/4 08
Kancellist. (17).	
<i>Alice Gentz Nørager</i>	12/11 24
Overassistent. (15).	
<i>Anna Margrethe Sørensen</i>	18/4 23
638 a Forsvarets materielintendantur.	
Arkitekt.	
<i>J. C. Sørensen</i> (R.), (F.H.T.)	30/12 14

	Født:
Afdelingsleder.	
<i>Svend-Aage Erik Rasmussen</i> (F.H.T.)	14/5 20
Konstruktør. (20).	
<i>Jens Peter Anders Christensen</i>	27/8 25
Materielmester. (20).	
<i>H. Thomassen</i> (R.), (F.H.T.)	12/4 10
Konstruktør. (16).	
<i>Jørrer Tonny Matz</i>	21/12 26
Overassistenter. (15).	
<i>Agnete Margrethe Henriksen</i> (F.H.T.)	25/2 16
<i>Vera Johanne Fulton Hansen</i> (F.H.T.)	7/11 15
<i>Asta Ellen Honoré</i>	4/8 17
<i>Rigmor Skovgaard Hansen</i> (F.H.T.)	28/8 16

Forsvarets bygningstjeneste.

	Født:
Direktør. (39).	
<i>P. B. Jagd</i> (K.), (F.H.T.)	25/4 18
Overingeniører og overarkitekter. (37).	
<i>S. Reimers</i> (R ¹), (F.H.T.), overing.	29/10 09
<i>H. V. Sørensen</i> (R ¹), (F.H.T.), overark.	5/1 13
Afdelingsingeniører og afdelingsarkitekter. (36).	
<i>G. G. Andersen</i> (R ¹), (F.H.T.), afd.ing.	27/4 10
<i>J. Vind-Knudsen</i> (R ¹), (F.H.T.), afd.ark.	17/8 12
<i>J. B. Møgelvang Nielsen</i> (R.), afd. arkitekt	10/8 18
<i>O. H. Flinholm</i> (R.), afd.arkitekt.	7/2 17
Kontorchef. (36).	
<i>F. P. B. Christensen</i> (R ¹), cand. polit.	1/1 11
Bygningsdistriktschefer. (36).	
<i>R. Nielsen</i> (R ¹), (H.T.H.)	30/10 07
<i>E. P. Palbøl</i> (R ¹), (H.T.H.)	8/6 09
<i>V. Dam</i> (R ¹), (F.H.T.)	25/1 14
<i>O. Hansen</i> (R ¹), (F.H.T.)	2/1 16
<i>T. T. Møller</i> (R ¹), (H.T.H.)	1/7 20
<i>P. N. Rasmussen</i> (R ¹), (Chr.X.Kr.E.M.)	12/4 17
Ingeniører og arkitekter. (34).	
<i>Svend Aage Holm-Bentzen</i> (H.T.S.), ing.	9/2 17
<i>K. V. J. Gaard</i> (R ¹), (H.T.H.), arkt.	18/1 13
<i>C. F. Grove</i> (R.), (H.T.S.), arkt.	23/4 07
<i>B. T. Waagepetersen</i> (R.), (F.H.T.), arkt.	25/7 15
<i>F. O. Hoffmann</i> (R.), (H.T.S.), ing.	4/3 13
<i>P. Johansen</i> (R.), arkt.	22/8 13
<i>Ove Henning Jacobsen</i> , arkt.	22/6 17
<i>S. A. T. Nielsen</i> (R.), (F.H.T.), arkt.	31/3 09
<i>Alex Pallisgaard</i> , arkt.	13/10 20
<i>Niels Rostrup Boyesen</i> , arkt.	30/10 22
Ekspeditionssekretær. (34).	
Cand. jur. <i>Harald Fjordby</i>	31/5 21
Arkitekter. (§ 30).	
<i>E. Dahl</i> (R.), (H.T.S.)	13/7 11
<i>Poul Andersen</i>	13/11 22
<i>Torben Høj</i>	17/9 16
<i>Knud Holger Skousen</i>	20/8 18
<i>Erik Ejrnæs</i>	12/1 23
<i>Dane Jonasson</i>	22/12 22
Ingeniører og overbygningskonduktører. (32).	
<i>A. Krüger-Larsen</i> (R.), (H.T.H.), overbygn- kond.	10/5 12
<i>A. Brøknær</i> (R.), (F.H.T.), overbygn.kond.	20/1 15

	Født:
H. R. Knudsen (R.), (H.T.S.), overbygningskonduktør	11/1 15
F. G. Løbger (R.), (F.H.T.), ing.	29/9 16
H. P. H. Lund (R.), (F.H.T.), overbygningskonduktør	26/2 15
T. Zierau (R.), (F.H.T.), overbygn.kond.	2/7 14

Ingeniører. (27).

Hans Ove Iepsen (H.T.S.), ing.	23/5 12
Andreas Kloby Nielsen (H.T.H.), ing.	20/10 18
Frits Pedersen Lundsgaard (F.H.T.)	14/6 18
Ib Daldorph Rosenstand (F.H.T.)	30/3 18
Jørgen Vilhelm Fricke (F.H.T.)	19/3 20
Leonhard Otto William Lohndorf (H.T.S.)	20/11 14
Henrik Rudolf Ernst Warming	25/6 21
Erik Lütz Høppermann (F.H.T.)	24/2 20

Overbygningskonduktører. (25).

Robert Dybdal Krintel (F.H.T.)	20/8 15
Tage Peter Christiansen (F.H.T.)	6/6 15
Iver Gunnar Skovgaard (H.T.S.)	13/6 17
Peter Henry Dalsgaard (F.H.T.)	30/4 14
Frede William Blæsild (F.H.T.)	12/12 19
Niels Axel Børgesen (H.T.S.)	21/8 14
Curt Evers Nielsen (F.H.T.)	8/1 23
Knud Hammerich Bertelsen (H.T.H.)	22/4 23
Helge Birger Andersen	19/4 25
Gunner Erik Kjempff	20/7 24
Erik Ipsen	25/11 25
Leif Lyhne Jochumsen (F.H.T.)	

Afdelingsleder. (25).

Christian Robert Mygind Sørensen	16/6 15
--	---------

Hovedbogholder. (25).

Kaj Flennow	20/12 12
-----------------------	----------

Sekretær.

Mac Elm Jespersen, cand. polit., u. n.	25/8 24
--	---------

Ingeniører. (22).

Børge Hartvig Hansen	9/8 23
Ib Preben Keis	11/2 20

Kontorfuldmægtig I. (21).

Per Ove Krogh-Madsen (H.T.S.)	5/8 16
---	--------

Bygningskonduktører. (20).

Kaj Robert Chresten Jepsen	26/7 19
Kristian Vasegaard-Hansen	27/4 19
Arne Ejvind Ohrt	25/2 23
Svend Nielsen	10/4 25
Jørgen Biering	24/10 17
Martinus Niebuhr Agerskov	29/10 16
Henning Øgaard Pedersen	24/7 25
Orla Riis Andersen	6/11 19
Vagn Sørensen	19/2 24
Hans Peter Werner Thage	7/2 24
Henry Ejgil Mortensen	6/6 24
Svend Tage Bloch Jensen	20/8 22
Poul Bentzen-Pedersen	22/11 23
Ejnar Vagn Pedersen	30/5 23
Orla Kaspersen	10/5 27
Leif Villy Halfdan Fauring	22/8 26
Arne Christoffersen	6/1 28
Hans Christian Jørgensen	4/11 43
Allan Frank-Nielsen	14/6 45

Maskinmester. (21).

Jerome Svend Ingemann Peter Christiansen	26/3 19
Harry Flemming Jensen	4/12 23

Født:

Maskinmestre. (20).

Orla Eigil Pedersen	25/2 22
Simon Simonsen Lind	24/11 23
Erik Ingvard Lauritz Albert Andersen	20/4 25
Ove Pedersen	1/8 24
Henning Behrens Jensen	2/12 22
Poul Eigil Schjær-Jacobsen	28/10 28
Henning Brandum Christensen	2/10 22
Jørn Krog Pedersen	2/3 27
Aage Foged Jensen	27/10 20
Knud-Erik Møller	0/3 24
Aksel Kusnitzoff	5/12 28
Sven Valdemar Arent	20/9 27

Korttegnere. (20).

Mogens Edvard Knop (F.H.T.)	9/11 11
---------------------------------------	---------

Overassistenter. (15).

Kaj Ralf Linde Bratfeldt	18/11 24
Grethe Gudrun Andersen	14/2 22
Lilli Kristiansen	6/4 26
Ove Edvard Andersen	22/4 22
Palle Christensen	2/9 24
Gudrun Andersen	20/1 21
Leif Theilgaard Kofoed	10/8 33

Geodætisk institut.

642

Proviantgården, Rigsdagsgården 7, 1218 K. Telf. 11 6017

Direktør. (37).

E. A. Andersen (K.), (F.H.T.), dr. phil. og mag. scient., (1/), 56 professor ved Kbhvns Universitet)	14/9 05
--	---------

Kontorchef. (36).

Flemming Wiinblad, cand. jur.	11/1 25
---------------------------------------	---------

Statsgeodæter. (35 og 36).

Dr. phil. og mag. scient. O. Simonsen (R ¹), (F.M.2*), (F.H.T.)	9/12 06
Mag. scient. E. Sinding (R.), (F.M.2*), (F.H.T.)	16/11 14
Mag. scient. E. Kejlsø (R.), (F.H.T.)	7/2 19
Cand. mag. & mag. scient. Torben Krarup	2/3 19
Mag. scient. Knud Poder	19/10 25
Jørgen Viggo Hjelme	27/11 28

Teknisk chef.

Afdelingsgeodæter.

Cand. act. Else Kirstine Nielsen (R.), (F.M.2*), (F.H.T.)	12/10 15
---	----------

Overkartograf. (32).

Holger Elkjær (F.H.T.), (Ne.l.O.F.K.)	6/3 23
---	--------

Depotforvalter. (24).

A. F. Hansen (R.), (F.M.2.), (F.H.T.)	20/10 10
---	----------

Kartografer. (25).

C. V. Nielsen (R.), (F.H.T.)	8/2 10
E. E. Jensen (R.), (F.H.T.)	26/1 03
H. Michaelsen (R.), (F.H.T.)	11/4 08
H. J. Jensen	2/7 27
Martin Julius Iversen	30/3 33

Overfaktorer. (26 og 24).

Gustav Adam Holm-Petersen (F.H.T.)	21/6 13
Jørgen Laursen	24/6 27

	Født:
Ingeniører og opmålingsassistenter. (22).	
<i>Henning Fabricius Christensen</i> , opm.ass.	19/3 23
<i>Karl Ludvig Thuesen</i> , opm.ass.	31/8 18
<i>Hans Christian Sandager</i> , opm.ass.	22/11 22
<i>Mads Peter Nielsen Allermann</i> , opm.ass.	14/10 21
Overtopografer. (20, 21 og 22).	
<i>Urban Eigil Johannes Bonnesen</i> (F.H.T.)	4/4 08
<i>J. V. Sørensen</i> (R.), (F.H.T.)	15/1 07
<i>T. S. Andersen</i> (R.), (F.H.T.)	5/2 09
<i>S. Koejoed</i> (R.), (F.H.T.), (Hjv.Ft.)	3/1 10
<i>A. K. Svendsen</i> (R.), (F.H.T.)	23/1 09
<i>B. W. Hobel</i> (R.), (F.H.T.), (D.r.K.Ft.)	26/1 14
<i>J. Kofod-Hansen</i> (R.), (F.H.T.)	19/3 14
<i>Sven Jensen</i> (F.H.T.)	24/8 11
<i>E. J. Laursen</i> (R.), (F.H.T.)	3/4 13
<i>G. Madsen</i> (R.), (F.H.T.)	12/5 11
<i>Orla Carl Aksel Heide-Jørgensen</i> (F.H.T.)	8/12 12
<i>Aage Viggo Schønnemann</i>	18/5 17
<i>Egon Sloth Arentzen</i> (F.H.T.)	17/4 18
<i>Henry Walther Bjørn</i> (F.H.T.)	2/11 20
<i>Jørgen Erik Myhr</i>	30/10 16
<i>Erik Brinck</i> (F.H.T.)	25/11 20
<i>Poul Valdemar Holsbo</i>	12/8 23
<i>Elin Henry Tofte Helinder</i> (F.H.T.)	23/1 24
<i>Ove Freddy Hæusler</i> (F.H.T.)	8/12 24
<i>Mogens Anker Nilausen</i> (F.H.T.)	12/4 25
<i>Erling Andersen</i>	10/5 27
<i>Jørgen William Reves</i>	20/7 26
<i>Christen Friedel Wollenweber Jensen</i>	9/4 28
<i>Geert Linnel</i>	24/2 28
<i>Kjeld Poulsen</i>	29/9 29
<i>Jørgen-Walther Nielsen</i>	29/3 30
<i>Arne Jensen</i>	10/6 28
<i>Bernhard Strandqvist</i>	20/8 28
<i>Niels Martin Madsen</i>	10/12 29
<i>Robert Hagel Sørensen</i>	23/1 28
<i>Kjeld Fjord Terkelsen</i>	23/10 29
Topografer. (17).	
<i>Jørgen Kjeld Hansen</i>	14/8 30
<i>Jørgen Brian Rasmussen</i>	26/5 31
<i>Erik Herman Rasch</i>	27/6 29
<i>Erik Andersen</i>	24/5 31
<i>Henning Lund-Jensen</i>	4/4 30
<i>Kjeld Burmester</i>	26/1 32
<i>Flemming Børge Olsen</i>	6/8 32
<i>Christian Vinther</i>	19/6 34
<i>Steen Nielsen Ryaa</i>	12/3 28
<i>Vagn Björup</i>	7/3 36
<i>Arvid Skovhøj Larsen</i>	10/7 36
<i>Peter Frede Jäger</i>	15/8 35
<i>Egon Hansen</i>	27/2 36
<i>Preben Honoré</i>	7/12 34
<i>Leo Gadgaard Jensen</i>	11/4 37
<i>Alice Björup</i>	8/11 37
<i>Sven Mårtensson</i>	31/10 40
<i>Erik Lauge Danielsen</i>	9/9 40
<i>Christian Legind Larsen</i>	29/10 40
<i>Bendt Erik Høegh Sandbergh Stouge</i>	30/6 39
<i>Svend Aage Vieth</i>	27/1 38
<i>Flemming Jensen</i>	30/10 41
<i>Kirsten Olsen</i>	13/6 41
<i>Ole Garde</i>	5/12 37
<i>Erik Jensen</i>	6/11 44
<i>Birte Have</i>	15/2 44
<i>Jørgen Kristian Neve</i>	4/1 44
Opmålingsassistenter. (16).	
<i>Ture Ingeman Anderson</i>	5/8 37

	Født:
<i>Søren West-Nielsen</i>	15/4 43
Tegnere. (16).	
<i>Birthe Holsbo</i>	3/7 23
<i>Yvonne Frydenlund</i>	27/4 22
<i>Jeanethe Irene Albrechtsen</i>	4/3 45
<i>Inger Christensen</i>	6/2 32

	Født:
Overassistent (15).	
<i>Villads Ludvig Sofus Thofte</i> (F.H.T.)	6/8 09

Meteorologisk institut.

644

Gamlehavn Allé 22, 2920 Charlottenlund. Tlf. Ordrup 7652.

Direktør. (37).Cand. mag. *K. O. Andersen* (K.), f. 15, 1/5 56.**Kontorchef. (36).**Cand. jur. *L. B. Asmussen* (R¹), f. 20, 1/5 56.**Statsmeteorologer. (36).**Cand. mag. *E. E. Carlsen* (R¹), chef for vejrtjenesten, f. 07, 1/3 64.Dr. phil. *K. Lassen* (R¹), chef for geofysisk afd. II, f. 21, 1/4 65.**Statsmeteorologer. (35).**Cand. mag. *V. Laursen* (R¹), chef f. afdelingen for internationale arbejder, f. 04, 1/12 48.— *H. Thomsen* (R¹), (F.M.2*), chef for nautisk afdeling, f. 04, 1/4 54.— *Ansgar Jensen*, chef f. den aerologiske afd., f. 06, 1/11 56.— *Asger Nielsen Lundbak*, chef for geofysisk afd. I, f. 14, 1/5 69.— *Christian Jensen Dumstrei*, chef for klimatologisk afd., f. 22, 1/8 69.— *Jørgen Walther Larsen*, chef for EDB-afd., f. 22, 1/4 71.**Meteorologiinspektør for Grønland. (32).***A. H. Duegaard* (R.), (F.M.2*), chef for vejrmeldetjenesten for Grønland, f. 07, 1/4 55.**Afdelingsmeteorolog. (34).**Cand. mag. *Erik Wilhelm Niels Nielsen*, f. 19, 1/10 70.**Fast videnskabelig assistent. (34).**Cand. mag. *Jens Snellmann Fabricius*, f. 25, 1/10 70.**Afdelingsmeteorologer. (31).**Cand. mag. *Agnes Adelheid Sparre*, f. 18, 1/8 64.— *Gerhard Stougaard Nielsen*, f. 23, 1/11 64.Mag. scient. *Emil Kring Lauridsen*, f. 24, 1/1 65.Cand. mag. *Arne Kai Andersen*, f. 21, 1/4 65.— *Kurt Boye Mørch Jensen*, f. 24, 1/3 66.— *Ivan Kristian Ebbesen*, f. 24, 1/7 68.— *Hans Søndergaard Buch*, f. 23.Civing. *Johannes Tage Duun-Christensen*, f. 25, 1/8 71.Cand. mag. *Kirsten Carlsen*, f. Omdal, f. 22, 1/7 71.Cand. mag. *Stig Norup*, f. 24, 1/7 71.mag. scient. *Poul Henning*, f. 29, 1/4 72.**Afdelingsmeteorologer. (O.).**Cand. mag. *S. K. Høffer Jensen* (R.), f. 09.— *Hans Henning Krarup*, f. 24.**Faste videnskabelige assistenter. (16, 21, 29).**Mag. scient. *Steffen Hildebrand Hartby*, f. 32.Cand. mag. *Hans Heidicke Valeur*, f. 32.

Faste videnskabelige assistenter. (O.).

- Mag. scient. *Ib Steen Mikkelsen*, f. 40.
 Cand. scient. *Henning Madsen*, f. 39.
 — *Finn Sten Spangselev*, f. 40.
 Mag. scient. *Johannes Wilhjelm*, f. 37.
 — *Henrik Voldborg*, f. 36, u. n.
 Cand. scient. *Stig Uffe Rosenørn*, f. 42.
 — scient. *Bjarne Pagh Byrnek*, f. 43.
 — mag. *Frank Iyngge Larsen*, f. 38.
 — scient. *Eigil Anders Friis-Christensen*, f. 44.
 — *Svend-Erik Hesselsoe*, f. 43.
 — *Hanne Jacobsen*, f. 42.
 — mag. *Ulrik Torp*, f. 42.

Civilingeniører. (O.).

- Hans Aksel Hansen*, f. 18.
Viggo Neble Jensen, f. 36.
Stig Jægerlund, f. 36.
 Dr. phil. *Torben Stockflet Jørgensen*, f. 32.
Jens Kirstein Olesen, f. 20.
Lars Philipsen Prahm, f. 44.
Fritz Primdahl, f. 38.
Ole Rasmussen, f. 42.
Peter Stauning, f. 39.
Jørgen Taagholt, chef for ionosfærelab., f. 34.

Ingeniører. (O.).

- Michael Bruun*, f. 43.
Palle Guldager, f. 30.
Poul Anker Jensen, f. 40.
Troels Langhoff, f. 38.
Hans Torben Rye Nielsen, f. 38.
Kristian Damgaard Pedersen, f. 42.

Overmeteorologikontrollør. (25).

- Gunnar Nielsen*, f. 24, $\frac{1}{4}$ 68.

Afdelingsleder. (25).

- H. J. Ebbstrup Hansen*, (R.), f. 12, $\frac{1}{4}$ 69
 Fuldmægtig. (21).
Kai Jensen, f. 30, $\frac{1}{7}$ 62.

Meteorologikontrollør. (21).

- Poul Anker Skovmand*, f. 28, $\frac{1}{4}$ 68.
Birgit Ragnhild Hansen, f. 27, $\frac{1}{4}$ 72.

Overmeteorologiasistentter. (17).

- Ellen A. M. Hornum* (F.M.2.), f. 07.
Inger Marie Elisabeth Schultz (F.M.2.), f. 11.
Ruth Solweig Fledelius (F.M.2.) f. 15.

Overassistent. (15).

- Jørgen Thorsen*, f. 32, $\frac{1}{7}$ 72.

648

Søkortarkivet.

Esplanaden 19. 1263 K. Telf. Minerva 51 76

Direktør. (37).

Født:

- K.S.Kærgård* (R.), (H.T.S.), kommandørkaptajn i nr. i res. $\frac{12}{12}$ 22

Afdelingschefer.

- I. H. Engelmann* (H.T.S.), orlogskaptajn . . . $\frac{1}{5}$ 24
A. A. H. Kok (R¹), (H.T.S.), orlogskaptajn* (35) $\frac{7}{6}$ 14.
S. F. M. Thamsborg (R.), (H.T.S.), orlogskaptajn i nr. i res., mag. scient. (35) $\frac{23}{1}$ 22
P. E. Mosbeck (R.), orlogskaptajn $\frac{21}{3}$ 29

Kartograf. (25).

- C. J. Hedegaard*, (R.), (H.T.S.) $\frac{23}{10}$ 03

Overfaktor. (25).

- Evald Fejerskov Lauridsen* (H.T.S.) $\frac{11}{7}$ 18.

Afdelingsleder. (25).

- Kai Bjeverskov* (H.T.S.) $\frac{31}{10}$ 25

Korttegnere. (22).

- K. H. Lyngge* (R.), (H.T.S.) $\frac{26}{8}$ 08

Korttegnere. (21).

- H. A. Liebst* (R.), (H.T.S.) $\frac{3}{12}$ 09
Jørgen Jens Kruse Samson (H.T.S.) $\frac{24}{9}$ 18
Børge Henning Hansen (H.T.S.) $\frac{17}{7}$ 17
Arne Gaarn Bak $\frac{28}{1}$ 30
Kaj Jensen $\frac{21}{10}$ 30
Gunnar Nissen $\frac{15}{12}$ 29

Kortgrafikere. (21).

- Jørgen Volmer Dolin* (H.T.S.) $\frac{1}{4}$ 25

Korttrykker. (21).

- Carl Johan Christiansen* (H.T.S.) $\frac{4}{11}$ 23

Korttegnere. (17).

- Bent Samsom Carlsen* $\frac{18}{6}$ 29

Kortgrafikere. (17).

- Johannes Jørgen Werge* $\frac{4}{4}$ 35
Henrik Due West Pedersen $\frac{5}{4}$ 41

Korttrykker. (17).

- Gordon Christiansen* $\frac{13}{9}$ 34

Fyrvæsenet.

650

Fyrdirektoratet, Overgaden oven V. 62 B, 1416 K.

Tlf. (01) Asta 40 50.

Fyrdirektør. (38).

- Civing. *Kaj Otto Gredal*, f. 25, $\frac{1}{2}$ 72.

Ekspedition, bogholderi, kasse og revision.

- Ib Olsen*, chef (36), f. 18, $\frac{1}{3}$ 72.
Fritz Holm, fg. afdelingsleder (28), f. 21, $\frac{1}{4}$ 66.
Henning Ejner Hansen, fg. kontorfuldmægtig I (21), f. 28, $\frac{1}{10}$ 70.
Karl Sigfred Ravn Jørgensen, fg. bogholder (21), f. 28, $\frac{1}{4}$ 71.
Jørn August Knudsen, kasserer (20), f. 31, $\frac{1}{11}$ 70.
Birthe Gersby, fg. kontorfuldmægtig II (17), f. 31.
Kjeld Hans Thomsen, overassistent (15), f. 43.
Preben Vagtberg Christensen, fg. overassistent (15), f. 40.

Teknisk tjeneste.

- Hans Mouritz Mohr*, fyringenør (37), f. 31, $\frac{1}{5}$ 72.
Frank Rudolf Holmelin, fyrarkitekt (34), f. 21, $\frac{1}{2}$ 68
A. Dahl Jensen (R.), ingeniør (32), f. 09, $\frac{1}{4}$ 54.
Aksel Krogh, overkonstruktør (27), f. 13, $\frac{1}{4}$ 65.
Ulf Marquard Petersen, konstruktør (20), f. 12, $\frac{1}{4}$ 62.
Henning Rasmussen, konstruktør (20), f. 35, $\frac{1}{1}$ 69.
S. Birkmand (R.), civing. (O.), f. 03.
Aksel Holm Mikkelsen, civing. (O.), f. 16.
Ib Jørn Pförr-Weiss, ing. (O.), f. 32.
Henning Littau, ing. (O.), f. 39.
Poul Aage Frederiksen (F.H.T.), tegner (16), f. 18.

Skisinspektionen.

- K. A. Roed* (R¹), skisinspektør (34), f. 04, $\frac{1}{10}$ 62.
O. J. Olesen (R.), skisinsp. (33), f. 23, $\frac{1}{7}$ 63.
Svend Aage Rasmussen, skisinsp. (20), f. 25, $\frac{1}{7}$ 68.

Fyrmagasinet.

Holmen. Tlf. (01) 11 13 13, bl.a. lokal 28 06.

A. R. Albertsen (R.), fyrforvalter (32), f. 06, $\frac{1}{8}$ 62.
Svend Lage, kontorfuldmægtig I (20), f. 13, $\frac{1}{8}$ 58.
Torben Lindholm, overassistent (15), f. 32.

Overfyrrkontrollør. (32).

O. Hansen (R.), f. 12, $\frac{1}{12}$ 63.

Fyrkontrollører.

Christian Gertsen (21), f. 29, $\frac{1}{8}$ 63.
Ivan Victor Andersen (20), f. 33, $\frac{1}{2}$ 64.
Jørn Allentoft Arvad Nicolaisen (17), f. 34, $\frac{1}{7}$ 65.
Svend Erik Søgaard Fogholt (17), f. 42, $\frac{1}{1}$ 71.
Bent Jørgen Larsen (17), f. 44, $\frac{1}{1}$ 71.

Inspektionsskibet Argus.

Holmen. Tlf. (01) 11 13 13, lokal 2248.

Henning Frederik Hoeg-Mikkelsen, fører (32), f. 28, $\frac{1}{3}$ 67.
E. Mortensen (R.), skibsmaskinchef (31), f. 18, $\frac{1}{1}$ 71.

Inspektionsskibet „Løvenørn“.

Holmen. Tlf. (01) 11 13 13, lokal 27 95.

Jan Peter Rose, fører (31), f. 31, $\frac{1}{8}$ 63.
Egon Petersen, skibsmaskinchef (30), f. 16, $\frac{1}{1}$ 64.

Inspektionsskutteren Narssak.

Holmen. Tlf. (01) 11 13 13, lokal 28 08.

Peter Ulke Heilmann, fører, overstyrmand (20), f. 33, $\frac{1}{4}$ 66.

Inspektionsskutteren Henny Lilian.

Holmen. Tlf. (01) 11 13 13, lokal 28 08.

Villy Eriksen, fører, overstyrmand (20), f. 32, $\frac{1}{4}$ 68.

Inspektionsskibet Faros, Korsør.

Tlf. (03) 57 14 81.

V. M. H. Emdal (R.), fører (31), f. 15, $\frac{1}{11}$ 54.
Sven Viggo Peter Poulsen, skibsmaskinchef (30), f. 19, $\frac{1}{2}$ 71.

Inspektionsskibet J. S. Fleischer.

Grenå Tlf. (06) 32 28 38.

Harald Rasmussen, fører (31), f. 25, $\frac{1}{8}$ 62.
Peter Rasmus Andresen Tannebek, skibsmaskinchef (30), f. 15, $\frac{1}{11}$ 54.

Inspektionsskibet H. V. Ravn, Esbjerg.

Tlf. (05) 12 21 27.

E. Larsen (R.), fører (31), f. 18, $\frac{1}{8}$ 55.
Karl Villy Frederiksen, skibsmaskinchef (30), f. 15, $\frac{1}{4}$ 48.

Korsør lystøndedepot.

Tlf. (03) 57 03 38.

Bent Macvard Garsaae, fyrrkontrollør (20), f. 32, $\frac{1}{4}$ 66.

Grenå lystøndedepot.

Tlf. (06) 32 30 32

Carl Albertsen, fyrrkontrollør (20), f. 34, $\frac{1}{12}$ 63.

Loranstationer.

Færøerne.

Ejde loranstation. Ing. *Frode Thielholdt*, leder (O.).
 Skuvanes loranstation. Ing. *Dia Poulsen*, leder (O.).

Grønland.

Frederiksdal loranstation. Maskinmester *K. H. Poulsen*, leder (O.).Orsuaigssuaq loranstation. Maskinmester *T. F. Jensen*, leder (O.).Outleq loranstation. Ing. *P. H. Clausen*, leder (O.).Angissoq loranstation. *M. Lund*, leder (O.).

Fyrmestre.

Nordsøen og Skagerrak.

Sædenstrand. *Harry Møller Hansen*, f. 08, $\frac{1}{1}$ 64, (20).Hirtshals. *Helge Holm-Hansen*, f. 12, $\frac{1}{4}$ 62, (20).Skagen. *Aksel Leer*, f. 10, $\frac{1}{4}$ 58, (20).

Kattegat.

Hirsholm. *Karl Emil Iversen*, f. 18, $\frac{1}{11}$ 66, (22).Hals Barre. *Thorvald Valdur Thoft*, distriktsfyrrmester, f. 10, $\frac{1}{8}$ 65, (25).Fornæs. *Lenius Kær*, f. 06, $\frac{1}{8}$ 57, (20).Sletterhage. *Holger Ribberfelt*, f. 09, $\frac{1}{10}$ 61, (20).Vesborg. *Boye Leif Jørgensen*, f. 18, $\frac{1}{4}$ 66, (20).Røsnæs. *Knud Høyer*, f. 13, $\frac{1}{10}$ 63, (20).

Sundet og Bælterne. Smålandsfarvandet

Kronborg. *Henning Roed*, f. 07, $\frac{1}{4}$ 62, (20).Middelgrunds Fort. *P. Sinding* (R.), f. 11, $\frac{1}{8}$ 61, (20).Drogden. *Torkild Petersen Lund*, f. 14, $\frac{1}{4}$ 71, (20).Stevns. *Jens Christian Jensen*, f. 08, $\frac{1}{11}$ 52, (20).Tranekær. *Ejgil Meisner Pedersen*, f. 15, $\frac{1}{11}$ 52, (20).Keldsnor. *Kristian Hermansen*, f. 08, $\frac{1}{4}$ 62, (20).Skjoldnæs. *Svend Lohmann*, f. 10, $\frac{1}{8}$ 67, (20).

Østersøen.

Møn. *Kjeld Andersen*, f. 17, $\frac{1}{11}$ 64, (20).Hammerodde. *Hans Thomas Thomsen*, f. 13, $\frac{1}{12}$ 70 (20).Christiansø. *J. P. Jakobsen* (R.), (F.M.2.), f. 03, $\frac{1}{4}$ 58, (25).Svaneke. *Sven Helge Dyrbye Grumsen*, f. 23, $\frac{1}{8}$ 69, (20).Dueodde. *Johan Djurhuus*, f. 06, $\frac{1}{8}$ 61, (20).

Færøerne.

Akraberg. *Leon Rasmus Magnus Heinesen*, f. 28, (16).Nolsø. *André Elias Nikodemus Kornelius Lid*, f. 12, $\frac{1}{4}$ 58, (20).

Fyrakibsførere.

Nordsøen og Skagerrak.

Vyl. *Jens Gunnar Petersen*, f. 09, $\frac{2}{7}$ 72, (26).*Peter Løjtved Fabricius*, f. 15, $\frac{1}{4}$ 58, (26).Skagens Rev. *Kai Aage Skjoldborg* (26), f. 17, $\frac{1}{4}$ 60.*Adolf Ludvig Dietrich von der Recke* (20), f. 18, $\frac{1}{4}$ 65.

Kattegat.

Læsø N. *Martinus Worm* (26), f. 11, $\frac{1}{11}$ 56.*Poul Vilfred Panduro Jørgensen* (20), f. 17, $\frac{1}{4}$ 68.Ålborg Bugt. *P. K. Born*, f. 17, $\frac{1}{9}$ 63, (26).*A. Hoeg-Mikkelsen*, f. 23, (20), $\frac{1}{4}$ 69.Anholt N. *Poul Louis Müller Iversen*, f. 11, $\frac{1}{4}$ 58, (26).*Asmus Jørgen Jørgensen Alsing*, f. 11, $\frac{1}{6}$ 64, (20).Kattegat S. *Kai Stærke* (26), f. 15, $\frac{1}{4}$ 58.*Richardt Eivin Niels Hansen* (20), f. 13, $\frac{1}{4}$ 68.

Østersøen.

Gedser Rev. *Lauritz Karl Andersen*, f. 14, $\frac{2}{1}$ 72 (26)*Kaj Folmer Petersen*, f. 16, $\frac{1}{4}$ 66, (20).

Fyrskibsfører til rådighed.

Jørgen Christian Hansen, f. 13, $\frac{1}{1}$ 72. (26).
Niels John Hansen, f. 20, $\frac{1}{4}$ 66, (20).

Lodsvæsenet.

(Bekendtgørelse af lov om lodsvæsenet af 29 juli 1064).

Lodsdirektoratet, Kronprinsessegade 6, 1306 K. Tlf. Byen 3170.

Kommandørkaptajn i r. *M. Schmidt* (R¹), lodsdirektør (36), f. 09, $\frac{1}{12}$ 60.

Skibsfører* *H. Lorin Rasmussen*, lodsinspektør (32), f. 23, $\frac{1}{10}$ 61.

Flemming Andersen, ekspsekr. (31), f. 22.

Carlo Thorbjørn Sørensen, lodsrevisor (25), f. 17, $\frac{1}{12}$ 64.

Karen Vibeke Stroyberg Hansen (F.M.2.), overassistent (15), f. 06.

Lodserier.

Dragør, Esbjerg, Tyborøn, Løgstør, Ålborg-Nørresundby, Frederikshavn, Hals, Mariager fjord, Randers fjord, Grenå, Århus, Horsens fjord, Vejle fjord, Fredericia, Kolding fjord, Haderslev fjord, Åbenrå, Sønderborg,

Odense kanal, Odense fjord, Middelfart, Assens, Svendborg sund, Nyborg, Rudkøbing, Marstal København, Helsingør, Isefjord, Kalundborg, Korsør, Stignæs, Skelskør fjord, Karrebæk fjord, Masnedø, Køge.

Albuen, Nordlolland, Guldborgsund.

Rønne Neksø, Christiansø.

654

Redningsvæsenet.

(Oprettet i henhold til lov af 26 marts 1852).

Overgaden oven Vandet 48 C, 1415 K. Tlf. Asta 1165.

G. Aaskov Petersen (R¹), bestyrer (34), f. 13, $\frac{1}{4}$ 63.
Jørgen Ibsen, kontorfuldmægtig (20), f. 25, $\frac{1}{3}$ 68.

B. Lohse, overassistent (15), f. 35, $\frac{1}{10}$ 68.

Redningsstationer.

Rømø. Rømø. (Havneby).

Fanø. Sønderho, Rindby.

Jylland. Esbjerg, Blåvand, Vejrs, Hennegård, Nyminde Gab, Bjerregård, Hvide Sande, Søndervig, Vedersø, Torsminde, Tuskær, Ferring, Flyvholm, Tyborøn, Vester-Agger, Lyngbv, Stenbjærg, Nr-Vorupør, Klitmøller, Hanstholm, Lild Strand, Torup Strand, Slette Strand, Løkken, Lønstrup, Hirtshals. Kandestederne, Gl. Skagen, Skagen, Sæby, Hals, Grenå-Havn.

Læsø. Vesterø, Østerby.

Anholt. Anholt.

Sjælland. Odden-Havn, Tisvildeleje, Stevn.

Møn. Klintholm m. birstation Ålebæk.

Falster. Gedser.

Bornholm. Rønne, Hasle, Allinge, Gudhjem,

Svaneke, Neksø m. birstation Snogebæk.

Christiansø. Christiansø.

Det kgl. Garnisonsbibliotek.

Hærens Hovedbibliotek.

Knstallet, 2100 Ø. Tlf. (01) 11 22 33.

Stiftet 1785. Biblioteket består af ca. 100,000 bind, kort og planer. Udlån mandag-fredag kl. 13,30-17.

Overstløjtnant *J. Larsen* (R¹), Hærbibliotekar.

Marinens bibliotek.

656

Overgaden oven Vandet 62 B, 1415 K. Tlf. Sundby 3293 og 7382.

Udlånstid kl. 9,30-14,30, lørdag til kl. 13. Biblioteket omfatter foruden hovedbiblioteket i Overgaden bogsamlingerne ved søkortarkivet, søartilleriet, søminevæsenet, televæsenet, søværnets navigationsvæsen, søværnets prøveanstalt samt søværnets officersskoles marine-nautisk-tekniske samling. Bibliotekets samlede bogbestand omfatter marine-nautisk-teknisk litteratur samt litteratur vedr. Polarområderne (særlig Grønland), verdenshavenes opdagelse og udforskning og personalhistorie.

Kommandørkaptajn* af res. *J. Teisen* (R¹), (H.T.S.), Grønnevej 121, 2830 Virum, tlf. 845700.

Flyvevåbnets bibliotek.

Jonstrup, 2750 Ballerup, Tlf. (01) 97 80 03

Assistent *Svend Aage Jeppesen*.

Orlogsværftet.

660

Direktør. (39).

Født:

Underdirektører. (37).

K. Stundsigt-Larsen (R¹), kst.direktør $\frac{16}{9}$ 22
P. Jespersen (R¹), (H.T.S.) $\frac{1}{4}$ 14
E. H. Thomassen (K.), (H.T.S.) $\frac{11}{3}$ 04

Afdelingsingeniører. (36).

C. G. Hansen (R¹), (H.T.S.) $\frac{13}{10}$ 15
Knud Henning Nielsen $\frac{28}{3}$ 20
N. H. Hansen (R.) $\frac{9}{8}$ 23
H. G. Larsen (R.) $\frac{17}{7}$ 23

Kontorchef. (36).

C. O. Lund (R¹), (H.T.S.) $\frac{2}{10}$ 07

Arkitekt. (34).

N. E. R. Botfeldt (R¹), (H.T.S.) $\frac{18}{3}$ 14

Ingeniører. (32).

P. Christensen (R.), (H.T.S.) $\frac{10}{9}$ 07
V. A. Petersen (R.), (H.T.S.) $\frac{11}{3}$ 17

Afdelingsinspektør. (32).

Kjeld Albert Richmann Olsen $\frac{1}{8}$ 21

Overkonstruktører. (32).

Egon Arthur Bjørn Petersen (H.T.S.) $\frac{5}{4}$ 20
E. Nielsen (R.), (H.T.S.) $\frac{10}{7}$ 07

Ingeniør. (27).

Henry Peter Louis Olsen (H.T.S.) $\frac{26}{8}$ 12

Afdelingsleder. (26).

Erik Rasmussen (H.T.S.) $\frac{25}{2}$ 17

Overkonstruktører. (25).

Willi Nicolai Nielsen (H.T.S.) $\frac{22}{6}$ 15
Poul Allan Christiansen (H.T.S.) $\frac{22}{3}$ 13

Maskinmester. (25).

Robert Arnold Dalstrøm Nielsen (H.T.S.) ... $\frac{14}{12}$ 10

Overværkmestre. (25).

Hans Lauritzen $\frac{29}{12}$ 24
Frithjof William Theodor Stephan (H.T.S.) ... $\frac{18}{11}$ 19
Hans Georg Madsen $\frac{24}{8}$ 12
Hans Georg Madsen (H.T.S.) $\frac{24}{6}$ 12
Karl Kurt Leithoff $\frac{28}{11}$ 18

	Født:
Hovedbogholder. (25).	
<i>Poul Verner Jørgensen (H.T.S.)</i>	26/3 25
Overværkmestre. (24).	
<i>Henry Carlsen (H.T.S.)</i>	16/11 08
<i>Axel Carl Delfs</i>	28/2 17
<i>Poul Svend Frederiksen</i>	25/8 19
<i>Frode Riis (H.T.S.)</i>	19/3 23
<i>Verner Kristian Rask Larsen</i>	22/7 16
<i>Tage Marius Lindso (H.T.S.)</i>	14/2 23
Værkmestre. (21).	
<i>Karl Frederik Valdemar Larsen</i>	30/11 10
<i>Ib Kisselhegn</i>	4/8 21
<i>Georg Gotfred Nerup</i>	1/9 23
Fuldmægtige. (20).	
<i>Børge Nørgaard</i>	23/6 18
<i>Knud Jørgen Christian Schwartz Jørgensen</i> ..	2/7 28
<i>Bent Herbert Friis (H.T.S.)</i>	26/10 26
Konstruktører. (20).	
<i>Gerd Ejvind Rasmussen</i>	17/3 21
<i>Leif Richard Hestbæk</i>	21/1 29
Maskinmestre. (20).	
<i>Erling Peter Baungaard Jørgensen</i>	13/3 17
<i>Arne Schultz-Jensen</i>	1/4 25
Værkmestre. (20).	
<i>Anders Dancker Møller</i>	27/12 20
<i>Svend Aage Jürs (H.T.S.)</i>	25/8 14
<i>Yngve Johan Burman</i>	21/11 16
<i>Heinrich Anton Schmidt</i>	29/6 22
<i>Allan Julius Keller</i>	12/4 25
<i>Børge Kopps Jørgensen</i>	26/4 26
<i>Carl Johan Hansen</i>	18/11 20
<i>Erik Nielsen</i>	29/3 26
<i>Mogens Eyvin Andersen</i>	2/9 24
<i>Kaj Frede Eriksen (H.T.S.)</i>	17/12 22
<i>Holger Hemmingsen</i>	6/6 25
<i>Carl Erling Christensen</i>	27/3 23
<i>Carl August Aldenborg (H.T.S.)</i>	6/9 24
<i>Ove Hansen</i>	3/8 27
<i>Jørgen Olivarius Olsen (H.T.S.)</i>	22/9 24
<i>Kurt Engstrøm</i>	15/2 30
Værkmestre. (17).	
<i>Erik Vilhelm Andersen</i>	21/11 28
<i>Asger Flemming Fossing</i>	29/6 33
<i>Ernst Johan Holm</i>	16/1 28
<i>Frode Nordly</i>	5/1 32
<i>Kjeld Kierkegård</i>	27/9 28
<i>Leon Wettersteen</i>	26/9 35
<i>Max Grejsmark</i>	23/7 29
Kontorfuldmægtig II. (17).	
<i>John Helgo Andersen</i>	27/8 25
Tegner. (16).	
<i>Verner Alfred Andreas Olsen</i>	9/9 27
Overassistenter. (15).	
<i>Ernst August Pløger (H.T.S.)</i>	3/3 22
<i>Frank Charlie Pedersen</i>	1/10 26
<i>Lilian Kirk Andersen (H.T.S.)</i>	28/10 25

	Født:
Ammunitionsarsenalet. 665	
Direktør. (38).	
<i>H. P. Møller (R¹), (F.H.T.), kst.</i>	14/11 09
Afdelingsingeniører. (36).	
<i>Erik Malmstedt</i>	13/8 19
<i>O. Jørgensen (R¹), (F.H.T.)</i>	26/9 06
Kontorchef. (31).	
<i>N. E. Nilsson (R.)</i>	13/8 11
Overværkmester. (24).	
<i>Mogens Helmer Hurtigkarl (F.H.T.)</i>	28/10 17
Værkmester. (20).	
<i>Kai Pedersen</i>	11/1 27
Den militære klædefabrik. 667	
Direktør. (38).	
<i>S. P. V. Hansen (K.), (M.T.Kha.), cand. jur.</i> 3/11 12	3/11 12
Produktionschef. (35).	
<i>Erik Joakim Frejssel</i>	18/8 21
Fabriksleder. (30).	
<i>Flemming Egon Nielsen</i>	12/9 29
Afdelingsleder. (25).	
<i>Carl-Aage Magnusson</i>	29/11 19
Kontorfuldmægtig I. (20).	
<i>Frants Carlo Thornæs</i>	25/1 22
Skræddermester. (17).	
<i>Frederik Ove Jespersen</i>	28/4 22
Bogholder. (17).	
<i>Alex Stevns Henriksen</i>	13/1 41
Overassistent. (15).	
<i>Paula Helene Fulton Petersen</i>	14/9 19
Forsvarets fabriksstyrelse.	
Overingeniør. (37).	
<i>O. H. E. Jørgensen (R¹), (F.H.T.)</i>	15/9 11
Fuldmægtig. (20).	
— — —	
Hirsholmene.	
<i>Fyrmester K. E. Iversen, tilsynsførende (H.), f. 18,</i> 1/4 59.	1/4 59.
Christiansø.	
<i>Fyrmester, søløjtnant II.* i reserven J. P. Jacobsen</i> <i>(R.), (F.M.2.), kst. forvalter (H.), f. 03, 1/11 39.</i>	1/11 39.
— — — sognepræst og skolelærer.	
<i>Axel Falkenberg Andersen, læge, f. 02, 1/10 67.</i>	1/10 67.
<i>Niels Damgaard, lærer, f. 47, 1/1 71.</i>	1/1 71.

Institutioner under finansministeriet.

Landsskatteretten.

(Oprettet i henhold til lov nr. 108 af 31 marts 1938, med senere ændringer som senest optrykt i finansminist. lovbekendtgørelse nr. 134 af 17 marts 1970).

Retspræsident. (39).

P. Herler (K.), f. 07, $\frac{1}{11}$ 57.

Retsformænd. (37).

J. Højrup (R¹), f. 11, $\frac{1}{4}$ 56.

Poul W. Storm, f. 11, $\frac{1}{7}$ 64.

E. H. A. Goldschmidt (R.), f. 08, $\frac{1}{7}$ 64.

C. V. Vinten (R¹), f. 14, $\frac{1}{4}$ 69.

Retsmedlemmer. (H.).

Valgt af finansministeren:

Trafikkontrollør* *E. Christiansen (R.)*, Nyborg.
Landsdommer *B. Kuld Hansen (R¹)*, Klampenborg.
Gårdejer *Folmer Jensen*, Hjallerup.
Møbelhandler *H. Kjær (R.)*, M.F., Virum.
Direktør *A. Lommer (R.)*, Vedbæk.
Landsdommer *I. Lunøe (R¹)*, Kbhvn.
Højesteretsdommer *Th. Petersen (K¹)*, Gentofte.
Konsulent, cand. jur. *Felix Poulsen*, Rødovre.
Amtsborgmester *Edvard Rasmussen*, Otterup.
Hovedkasserer *F. B. Simonsen*, Herlev.
Landsdommer *S. A. Smith (K.)*, Gentofte.
Murermester *A. Sørensen (R¹)*, Sorø.
Landsdommer *Hans-Otto Vollmond*, Virum.

Valgt af folketinget:

Gårdejer *A. Bøgh (R¹)*, Nysum pr. Arden.
Direktør, cand. polit. *E. Haunstrup Clemmensen*, Hellerup.
Landsretssagfører *Per de Hemmer Gudme*, Ålborg.
M.F.
Edvin Boye Hansen, M.F., Kbhvn.
Direktør *Aage Johansen*, Odense.
Tømremester *Simon Jørgensen*, Hornbæk.
Poul Kampp, Rødovre.
Forretningsfører *Ove Kjældgaard, M.F.*, Ribe.
Hans Lund, M.F., Brørup.
Toldkontrollør *Thorkild Møller*, Søborg.
Landsretssagfører *M. F. Poulsen (R.)*, Svendborg.
Postbud *Eigil F. Schytt, M.F.*, Vamdrup.
Fhv. minister *K. Thomsen (K.)*, *M.F.*, Hellerup.

Afdeling for indkomst- og formueansættelser.

Vester Farimagsgade 7, 1600 V. Tlf. (01) 12 87 11.

1. ekspeditionskontor.

S. F. Fischer Svensson (R.), kontorchef (36), f. 13, $\frac{1}{2}$ 63.

Ekspeditionssekretær. (34).

Bente Voigt, f. Dahl, f. 24, $\frac{1}{1}$ 70.

Ekspeditionssekretær. (31).

Poul Gerhard Henriksen, f. 20, $\frac{1}{4}$ 64.

Ekspeditionssekretærer. (O.).

Poul Bjerring Christiansen, f. 21.

Hugo Holm-Pedersen, f. 20.

Poul Heering, f. 15.

Svend Aage Andersen, f. 28.

Finn Bendtsen, f. 22.

Sekretærer. (O.).

Allan Ramlow, f. 42.

Ole Rosdahl, f. 39.

2. ekspeditionskontor.

Jørgen Leonhard Tang, kontorchef (36), f. 21, $\frac{1}{4}$ 69.

Ekspeditionssekretær. (34).

Ole Jacob Worsøe-Andersen, f. 16, $\frac{1}{1}$ 70.

Ekspeditionssekretærer. (31).

Sigurd Omann, M.F., f. 23, $\frac{1}{7}$ 66.

Olu/ Hensé, f. 22, $\frac{1}{10}$ 67.

Hjørdis Møller, f. Hansen, f. 24, $\frac{1}{4}$ 69.

Maud Rendtorff Bencke, f. Hornbech, f. 19, $\frac{1}{8}$ 69.

Ekspeditionssekretærer. (O.).

Bent Nielsen, f. 28.

Jørgen Justesen, f. 29.

Viggo Bach, f. 14.

Fuldmægtige. (29).

Arne Chr. Fr. Christiansen, f. 25.

Allan Huus Koch, f. 28.

Sekretær. (O.).

Erling Bache, f. 37.

Overassistent. (15).

Curt Topsøj, f. 18.

3. ekspeditionskontor.

Aage Wied Nellemann, kontorchef (36), f. 14, $\frac{1}{4}$ 66.

Ekspeditionssekretær. (34).

Bent Schiøtt Mørkeberg, f. 22, $\frac{1}{1}$ 70.

Ekspeditionssekretær. (31).

Aage Chr. Voigt, f. 22, $\frac{1}{10}$ 70.

Ekspeditionssekretærer. (O.).

Hans Helge Larsen, f. 25.

Anne Louise Stampe Jakobsen, f. Tange, f. 22.

Lily Nielsen, f. 25.

Fuldmægtig. (O.).

Philip Treschow, f. 31.

Sekretærer. (O.).

Kirsten Hvelplund, f. 43.

Paul Sørensen, f. 41.

Lene Hjermind, f. 45.

Peter Birk Petersen, f. 45.

4. ekspeditionskontor.

Edvin Jarl, kontorchef (36), f. 23, $\frac{1}{1}$ 69.

Ekspeditionssekretærer. (O.).

Karl Axel Ehlers, f. 23.

Rudolf Panduro, f. 24.

Henning Andreas Christensen, f. 27.

Johannes Pilgaard, f. 16.

Jørgen P. Rudbeck, f. 25.

Sekretærer. (O.).

Ole Jarden, f. 38.

Eggert Launvig, f. 32.

Steen Askholt, f. 41.

Annette Ambro, f. 44.

Dorte Tvilling, f. 45.

Neel Stakemann, f. 48.

5. ekspeditionskontor.

Christian Johs. Thomsen, kontorchef (36), f. 14, $\frac{1}{6}$ 66.

Ekspeditionssekretærer. (31).

Knud Peter Schroder Larsen, f. 17, $\frac{1}{5}$ 68.

Ekspeditionssekretærer. (O.).

Stig Kiær Christiansen, f. 23.

Jørgen Simonsen, f. 25.

Svend Palle Ovesen, f. 27.

Donald Spence, f. 22.

Jens Amtoft, f. 24.

Fuldmægtig. (29).

Børge Oloe, f. 10.

Fuldmægtig. (O.).

Jørgen Harup, f. 35.

Sekretærer. (O.).

Ann E. Heegaard, f. 33.

Hanne Hansen, f. 46.

6. ekspeditionskontor.

Axel Elin Nielsen, kontorchef (36), f. 17, $\frac{1}{5}$ 69.

Ekspeditionssekretærer.

Kirsten Annelise Poulsen, f. 25, $\frac{1}{10}$ 70. (34).

Bent Reinert Joensen, f. 25, $\frac{1}{8}$ 67. (31).

Mogens Villum Pedersen, f. 24, $\frac{1}{11}$ 68. (31).

Fuldmægtig. (29).

Ib Poul Pedersen, f. 21.

Fuldmægtig. (O.).

Christian Bærentsen, f. 34.

Sekretærer. (O.).

Erik Liebe Bargel, f. 33.

Ole Trاسبorg, f. 32.

Ulrik Eberhardt, f. 42.

Ole Wittenkamp, f. 42.

Sekretariat.

Jan Willi Hinze, ekspeditionssekretær (34), f. 26, $\frac{1}{10}$ 70.

Esther Steensen-Leth, kontorfuldmægtig II. (17), f. 21.

Afdeling for vurdering af fast ejendom.

Vestergade 31, 1450 Kbhvn V. Tlf. Minerva 3040.

Alfred Marius Frode Larsen, ekspeditionssekretær (31), f. 20, $\frac{1}{12}$ 70.

Vagn Clausen, ekspeditionssekretær (O.), f. 26.

Birgitte Fogh-Nielsen, sekretær (O.), f. 38.

Paul Ole Seidenfaden, sekretær (O.), f. 45.

682

Statens ligningsdirektorat.

Oprettet i henhold til lov nr. 108 af 31 marts 1938)

Ligningsdirektør. (39).

Th. Hove (R^{1.}), kst., f. 11.

Afdeling for indkomstskat og formueskat.

Meldahlsgade 5, 1613 Kbhvn V. Tlf. 12 98 00.

M. I. B. Hansen (R^{1.}), ligningschef (37), f. 12, $\frac{1}{11}$ 57.

E. Grønlund Pedersen (R^{1.}), fg. ligningschef (37), f. 10.

1. ekspeditionskontor.

Personalesager og andre sekretariatssager. Sager vedr. lov om særlig indkomstskat, lov om frigørelsesafgift og afståelsesafgift, beskatning efter statskattelovens § 5a, befodringsudgifter, overført og overskydende indkomst m. v.

Poul Erik Due Jensen, kontorchef (36), f. 18, $\frac{1}{8}$ 69.

Ekspeditionssekretærer.

Flemming Müller, f. 11, $\frac{1}{3}$ 62. (34).

Niels Walloe Gjersø, f. 16, $\frac{1}{3}$ 62. (31).

Erik Dahl, f. 06, (O.).

Stig Thaysen, f. 17, (O.).

Elise Henriksen, f. *Thorlund*, f. 20, $\frac{1}{9}$ 64. (31).

Søren Peder Riis, f. 21, $\frac{1}{2}$ 65. (31).

Poul Erik Wormer, f. 21, (O.).

Karen Camilla Valeur-Nissen, f. 23, $\frac{1}{2}$ 66. (31).

Svend Rehling Sørensen, f. 26, (O.).

Jytte Ida Christensen, f. 21, (O.).

Fuldmægtig.

Jørgen Petersen, f. 37, (O.).

Sekretærer.

Birgit Kjeldsen, f. 45, (O.).

Hans Ejnar Bomholt-Jacobsen, f. 44, (O.).

Overassistent. (15).

Ruth Arnfeldt Andersen, f. 21.

2. ekspeditionskontor.

Sager vedr. selskabers og foreningers skatteansættelse.

Jørgen Sigurd Andersen, kontorchef (36), f. 15, $\frac{1}{4}$ 67.

Ekspeditionssekretær. (34).

Poul Sanning, f. 17, $\frac{1}{3}$ 62.

Ekspeditionssekretærer. (31).

Poul F. Bache, f. 11, $\frac{1}{4}$ 58.

Harald Bernhard Christiansen, f. 19, $\frac{1}{11}$ 63.

Villy Martin Pedersen, f. 08, $\frac{1}{3}$ 64.

Ekspeditionssekretærer. (O.).

Vagn Lystbæk Laustsen, f. 23.

Svend Tobiassen, f. 28.

Overrevisor. (27).

Johannes Okkels, f. 06, $\frac{1}{4}$ 58.

Fuldmægtige.

Bent Munch Pedersen, f. 35, (O.).

Ulla Hansen, f. 22, (O.).

Sekretærer.

Knud Normann Nielsen, f. 41, (O.).

Henrik Dille Landt, f. 10, (O.).

Kontorfuldmægtig. (17).

Inge Schrøder Larsen, f. 26.

3. ekspeditionskontor.

Sager vedr. skattepligtsspørgsmål, kontrolloven, sømandsskatteloven, periodeafgrænsningsproblemer, lenmodtageres indkomstopgørelse, formuebeskatning m. v.

M. O. Østergaard (R^{1.}), kontorchef (36), f. 11, $\frac{1}{4}$ 58.

Ekspeditionssekretærer.

Hans Peter Zimmermann, f. 16, $\frac{1}{4}$ 58. (34).

Wilhelm Aage Jensen, f. 11, $\frac{1}{12}$ 61. (31).

Poul Erik Bach, f. 18, (O.).

Bent Mogens Casper Lemvig-Fog, f. 21, $\frac{1}{6}$ 66. (31).

Frans Henrik Langkilde, f. 24, $\frac{1}{3}$ 67. (31).

Stellan Gustav Krog-Meyer, f. 31, (O.).

Sekretærer.

John Planthin, f. 27, (O.).

Hanne Porsaa, f. 36, (O.).

Jørgen Dam Hansen, f. 33, (O.).

Palle Graff, f. 45, (O.).

Tom Ancher, f. 44, (O.).

Gunnar Maltesen, f. 45, (O.).

Niels Kristensen, f. 46, (O.).

4. ekspeditionskontor.

Sager vedr. afskrivningsloven, investeringsfondsloven, etableringskontoloven, varelagerloven og renteforsikringsloven. Sager om beskatning af ægtefæller og børn og om dødsboeskatning m. v.

Børge Georg Jensen, kontorchef (36), f. 13, $\frac{1}{8}$ 68.

Ekspeditionssekretærer.

Tyge Kaare Frederiksen, f. 17, $\frac{1}{9}$ 60. (31).
Gerhardt Peter Larsen, f. 18, $\frac{1}{6}$ 64. (31).
Ditte Larsen, f. 23. (O.).
Bent Lützen, f. 20. (O.).
Arly Soren Moller, f. 21, (O.).
Preben Sørensen, f. 24. (O.).
Christian Klitgaard Kabell, f. 25, $\frac{1}{11}$ 71. (31).
Søren Johnsen, f. 26, $\frac{1}{4}$ 71. (31).
Johannes Vedel, f. 13. (O.).

Sekretærer.

Gunner Teilmann, f. 40. (O.).
Ebbe Lützen, f. 42. (O.).
Niels Chr. Steen, f. 42. (O.).
Marianne Mandahl Kristiansen, f. 43. (O.).

5. ekspeditionskontor.

Planlægning og koordinering af den revisionsmæssige kontrol og udarbejdelse af vejledninger til brug for nævnte kontrol og for afslutning af efterbetalings- og bødesager. Godkendelse af lokalt afsluttede efterbetalings- og bødesager.
Paul Christensen, kontorchef (36), f. 13, $\frac{1}{7}$ 60.

Ekspeditionssekretærer. (31).

S. Skat Hansen, f. 11, (O.).
Jørgen Sandgren, f. 27. (O.).
Erik Planck, f. 21, $\frac{1}{3}$ 67.
Carl Bunde Lynn-Pedersen, f. 21.
Hans Andersen, f. 24, $\frac{1}{6}$ 66.

Overrevisor. (27).

Grete Hansen, f. 25, $\frac{1}{4}$ 63.

Fuldmægtig.

Vilmar Joensen, f. 26. (O.).

Sekretær.

Annemarie Bengtsen, f. 39. (O.).

Revisor. (21).

Niels Jørsboe Sørensen, f. 24.

Kontorfuldmægtig. (17).

Gudrun Thomsen, f. 12.

Overassistent. (15).

Birgit Haastrup, f. 27.

6. ekspeditionskontor.

Efterbetalings- og bødesager for personer, boer, selskaber og foreninger.

J. Ingemann Larsen, kontorchef (36), f. 18, $\frac{1}{5}$ 65.

Ekspeditionssekretærer. (31).

Inge Hansen, f. 14, $\frac{1}{9}$ 61.
Niclas Kunoy, f. 15, $\frac{1}{2}$ 63.
Carl Dossing, f. 17, $\frac{1}{2}$ 63.
Arne Hansen Aagaard, f. 14, $\frac{1}{4}$ 63.
Torben Petersen, f. 13, $\frac{1}{2}$ 64.
Carl Joachim Behrend, f. 15, $\frac{1}{11}$ 63.
Aage Henning Fabricius Hansen, f. 18, $\frac{1}{11}$ 65.
Poul Ove Pedersen, f. 25. (O.).
Poul Gam, f. 24, $\frac{1}{12}$ 64.
Jørgen Richardt Hendriksen, f. 23, $\frac{1}{9}$ 66.
Knud Salicath, f. 14. (O.).
Jens Ullerup, statsaut. revisor, f. 19. (O.).
Peter Løgstrup, statsaut. revisor, f. 28. (O.).

Overrevisorer. (27).

Erik Johannes Lorentzen, f. 13, $\frac{1}{4}$ 58.
Steen Alstrup, f. 36, $\frac{1}{2}$ 69.

Revisorer. (21).

Henry Eskild Flemming Nielsen, f. 35.
Else Hansen, f. 43.
Carl Erik Bechgaard, f. 17.

Sekretær.

Gunnar Teilmann, f. 40. (O.).

Overassistent. (15)

Jytte Skram, f. 16.

7. ekspeditionskontor.

Efterbetalings- og bødesager for personer, boer, selskaber og foreninger.

Hans Henning Böttiger, fg. kontorchef (36), f. 14.

Ekspeditionssekretærer. (31).

Axel Martin Alfred Jacobsen, f. 16, $\frac{1}{11}$ 62.
Vera Bjørnsen, f. 09, $\frac{1}{1}$ 64.
P. Chr. Pedersen, f. 18. (O.).
Børge Achilles, f. 12, $\frac{1}{4}$ 65.
Johannes Thorkild Jensen, f. 23. (O.).
Axel Thane Nielsen, f. 20, $\frac{1}{4}$ 65.

Fuldmægtig.

Peter Snedled, f. 26. (O.).

Overrevisor. (27).

Uffe Kofoed Førster, f. 10, $\frac{1}{4}$ 58.

E. Briegel, f. 23.

Per Foyt Iversen, f. 37.

Revisorer. (21).

Erik Kjelse, f. 25.
Gunner Jørgensen, f. 23.
Niels Vilhj. Bendtsen, f. 41.
J. M. Saxtorph, f. 45.
Aage Købke, f. 43.

Overassistent. (15).

Erik Benthien, f. 26.

Afdeling for vurdering af fast ejendom.

Vestergade 29, 1456. Kbhvn K. Tlf. Minerva 6065.

Gustav Herman Pedersen, ligningschef (37), f. 20, $\frac{1}{8}$ 71.

Kontorchefer. (36).

Sigurd Grøn, f. 12, $\frac{1}{2}$ 60.
Arne Bernth Pedersen, f. 25, $\frac{1}{7}$ 71.
Ocke Poort Hansen, f. 14, $\frac{1}{1}$ 72.

Konsulent. (36).

H. Birch-Jensen, f. 15, $\frac{1}{4}$ 72.

Ekspeditionssekretærer. (34).

Peter Nørgaard Dossing, f. 12, $\frac{1}{1}$ 70.
Sigurd Holm, f. 12, $\frac{1}{10}$ 70.

Ekspeditionssekretærer. (31).

Max Folke Vestergaard Jensen, f. 15, $\frac{1}{7}$ 65.
Knud Peter Kjeller, f. 17, $\frac{1}{4}$ 67.

Ekspeditionssekretærer. (O.).

Per Dalkjær, f. 16.
Alfred Dalsgaard Sørensen, f. 19.
Kai Sinding-Olsen, f. 27.
Erling Støhr-Larsen, f. 25.

Fuldmægtige. (29).

Christian M. Diekmann, f. 30.
Karl Johan Lindvig, f. 31.

Fuldmægtige. (O.).

Nils Ebbesen, f. 29.
Kaljo Laumets, f. 26.
Laurids Thiesen Schmidt, f. 21.

Sekretærer. (O.).

Niels-Jørgen Munch-Holbek, f. 35.
Leif Torp Hansen, f. 38.
Viggo Gorm Fogh-Nielsen, f. 31.
Mogens Vilhelm Nielsen, f. 31.
Olaf Eisenhardt, f. 40.
Inge Benedicta Pedersen, f. 39.
Axel Bray, f. 35.

Morten Bang Christensen, f. 40,
Erik Sten Eriksen, f. 43.
Edith Holm Nielsen, f. 34.
Karsten Kjølby, f. 43.
Flemming Paludan Palsdan, f. 44.
Knud Stilling Tornø, f. 43.
Jørgen Ulrik Fangel, f. 40.

Kontorfuldmægtig II. (17).

Kai Peter Jensen, f. 04.

Korttegner. (19).

Sigurd Lønberg Hansen, f. 34.

Overassistenter. (15).

Marie Margrethe Otzen, f. 27.

Mia Eget, f. 19.

Skyldrådet for København og Frederiksberg.

Niels Oluf Linde Nielsen, kontorchef (36), f. 11, $\frac{1}{4}$ 58.

Skyldrådene for Københavns amt.

E. Selmer Rasmussen (R.), kontorchef (36), f. 11, $\frac{1}{4}$ 60.

Skyldrådene for Frederiksborg amt.

Olav Kærgaard Jensen, kontorchef (36), f. 12, $\frac{1}{4}$ 71.

Skyldrådet for Ringkøbing amt.

Viggo Kjær, kontorchef (34), f. 24, $\frac{1}{1}$ 69.

683

Ligningsrådet.

(Oprettet i henhold til lov nr. 108 af 31 marts 1938).

Formand.

Kst. ligningsdirektør *Th. Hove* (R¹).

Medlemmer. (H.).

Valgt af folketinget:

Amtsrådsmedlem *Alfred Gerholm*, Gedser.
 Amtsrådsmedlem *Niels P. Poulsen*, Tarm.
 Konsulent *J. E. Foged* (R¹), M.F., Hammerum.
 Direktør *I. G. Stetter* (R.), M.F., Ålborg.
 Borgmester *Kr. Thule Hansen*, Gislev.
 Fhv. minister *Ove Hansen*, M.F., Ballerup.

Beskikket af finansministeren:

Hovedkasserer *Chr. Carlsson*, Kbhvn.
 Grosserer *A. H. Lau* (R¹), Kbhvn.
 Gårdejer *G. A. Knudsen*, Nørup pr. Regstrup.
 Direktør *Erling Knudsen*, Virum.
 Gårdejer *A. E. Andersen* (R¹), M.F., Benzonslyst, pr. Voldby.

Fhv. folketingsmand *Niels Mørk*, Helsingør.
 Direktør *W. Theilgaard* (R.), Charlottenlund.
 Gårdejer, amtsrådsmedlem *A. C. Heick* (R.), „Marie-lyst“, pr. Hejnsvig.

Tilforordnede.

Afdelingschef i skattedept. *G. Djørup* (R¹).
 Afdelingschef i skattedept. *P. T. Bruun Nielsen* (R.).

683 a

Skatterådsformænd.

Københavns skatteråd.

(Lov nr. 110 af 18 april 1910 § 22, jvf. kgl. anordning af 24 maj 1922).

Overborgmester *Urban Hansen*.

Frederiksberg skatteråd.

(Kgl. anordning nr. 255 af 22 august 1937, jfr. kgl. anordning af 5 august 1929).

Kontorchef *Halldan Hansen*.

Amtsskatterådene.

(Lov nr. 204 af 3 juni 1927 og lov nr. 76 af 12 marts 1970).

Skattekrede. Amtsskattekrede.

Københavns amts vestre.

Ballerup. *Lars Peter Larsen*, Måløv.

Glostrup. — — —

Hvidovre-Rødovre. Viktualiehandler *Martin Borch Frederiksen*, Hvidovre.

Høje-Tåstrup. Agronom *Olav Møller-Larsen*, Tåstrup.

Københavns amts østre og Bornholms.

Amager. Toldinspektør *F. Dahl Nielsen*, Kastrup.

Bornholm. Borgmester *Otto P. Hansen*, Hasle.

Gentofte. Direktør *Ejnar Kryger* (R¹). Charlottenlund.

Gladsaxe-Herlev. Fuldmægtig *Kjeld Degenkolv*, Bagsværd.

Lyngby-Søllerød. Viceborgmester, ekspsekr. *Ulrik Schou*, Holte.

Frederiksborg.

Birkerød. Reklamechef *Sv. Schmidt*, Farum.

Frederiborg. Proprietær *C. G. Gundorph-Jørgensen* Græsted.

Frederikssund. *J. Hartvig Pedersen*, Jægerspris.

Helsingør. Maskinmester *Ove Rasmussen*, Helsingør.

Hillerød. *Knud Holm Tved*, Hillerød.

Roskilde.

Greve. Gårdejer *Erik Petersen*, Ågerup.

Køge. Overbaneformand *Aage Jensen*, Borup.

Roskilde. Ingeniør *Henning Lyngbye Mehlsen*, Roskilde.

Vestsjællands.

Holbæk. Stadsgartner *Ejnar Mortensen*, Holbæk.

Kalundborg. *Johs. Hansen*, Kalundborg.

Ringsted. Boelsmand *Ejnar Hansen*, Skafterup pr. Næstved.

Slagelse. Politiasistent *Kr. Friis Møbius*, Slagelse.

Storstrøms.

Guldborgsund. Kriminalassistent *Anker Jørgensen*, Nysted.

Næstved. Fabrikant *Hans Jørgen Fjord*, Brandelev.

Vestlolland. *Helge Rasmussen*, Ullerslev, Nakskov.

Vordingborg. Arbejdsmand *Carl Petersen*, Skovhuse pr. Langebæk.

Fyns.

Nordfyn. Gårdejer *Niels Marius Pedersen*, Birkende pr. Langeskov.

Odense. Kasserer *Børge Pedersen*, Odense.

Svendborg. Overlærer *Gunner Nielsen*, Svendborg.

Sydfyn. Grosserer *Lars Nielsen*, Nyborg.

Vestfyn. Fhv. sognerådsformand *Marius Thomsen*.

Middelfart.

Sønderjyllands.

Haderslev. Opmåler *Peter Veidling*, Haderslev.

Sønderborg. Faktor *Carl P. Jensen*, Sønderborg.

Tønder. *Hans C. Krog*, Tønder.

Åbenrå. *Svend Lyck*, Åbenrå.

Ribe.

Esbjerg. Maskinmester *Arne Spangsberg*, Esbjerg.

Ribe. Folketingsmand *Bjorn Lund*, Brørup.

Varde. Gårdejer *Hans Runkjær*, Ølgod.

Skattekrede.

Vejle.

Bjerre. Kvægavlsassistent *Jens Sønder*, Hatting.
 Fredericia. Bogholder *Chr. Nielsen*, Fredericia.
 Give. Gårdejer *Mathias Kyed*, Give.
 Horsens. *Waldemar Sørensen*, Horsens.
 Kolding. Assurandør *Ole Bent Kjølbye*, Kolding.
 Vejle. Kontorbestyrer *Thomas Aage Thomsen*, Vejle.

Ringkøbing.

Herning. Tømrermester *Alfred Lauridsen*, Herning.
 Holstebro. Kroejer *H. Rysgård Christensen*, Hvidbjerg, Thy.

Ringkøbing. Gårdejer *Aksel Kolby*, Stadil, Tim.
 Skjern. Fhv. hotelejer *A. Winther Sørensen*, Tarm.

Århus.

Grenå. *Reinholt Sørensen*, Balle St.
 Randers. Fabrikant *Asger Jensen*, M.F., Randers.
 Rougsø. Gårdejer *Sofus Andersen*, Ørsted.
 Silkeborg. *Carl Andersen*, Silkeborg.
 Skanderborg. *Niels Sander Sørensen*, Trige, Århus.
 Århus. Rådhusbetjent *Jens Hansen*, Århus.

Viborg.

Bjerringbro. Gårdejer *Jens Kr. Dalsgaard Nielsen*, Skive.

Skive. Gårdejer *Svend Roesen Madsen*, Balling.
 Viborg. Registratør *Arthur Georg Christensen*, Viborg.

Vilsund. Maskinpasser *A. P. Brændstrup*, Nykøbing M.

Nordjyllands.

Ågersund. Gårdejer *N. Chr. Georgsen*, Års.
 Brønderslev. Assurandør *J. P. Jensen*, Vestbjerg.
 Frederikshavn. Fiskeauktionsmester *Roland Poulsen*, Sæby.
 Hjørring. Gårdejer *Christian Jensen*, Tornby.
 Hobro. Redaktør *Erik Juul*, Hobro.
 Aalborg. Brandmester *Bremer Sørensen*, Aalborg.

683 b

Skyldrådsformænd.

(Lovbekendtgørelse nr. 350 af 29 juli 1970).

København og Frederiksberg kommuner. Distriktsoldchef *H. G. Petersen* (R.), skyldrådskontor Trommesalen 1, 1614 Kbhvn V.

Københavns amtsskommune, nordre skyldkreds. Malermester *Poul Theil*, skyldrådskontor Hovedvej 126, 2600 Glostrup.

Københavns amtsskommune, søndre skyldkreds. Gårdejer *Vilhelm Nielsen*, skyldrådskontor Hovedvej 126, 2600 Glostrup.

Frederiksborg amtsskommune, vestre skyldkreds. Borgmester *Poul Larsen*, skyldrådskontor Ndr. Banevej 36, 3400 Hillerød.

Frederiksborg amtsskommune, østre skyldkreds. Overassistent *Waldemar Lyck*, skyldrådskontor Ndr. Banevej 36, 3400 Hillerød.

Roskilde amtsskommune. Gårdejer *Christen Olsen*, Hovedvej 58, Svogerslev, 4000 Roskilde.

Vestsjællands amtsskommune, nordre skyldkreds. Gårdejer *Helge Larsen*, Tjebberup, 4300 Holbæk.

Vestsjællands amtsskommune, søndre skyldkreds. Gårdejer *Johannes Christensen*, Næblerødgaard, 4250 Fuglebjerg.

Storstrøms amtsskommune, nordre skyldkreds. Borgmester *Ejner Jensen*, Præstøvej 34, 4640 Fakse.

Storstrøms amtsskommune, søndre skyldkreds. Murermester *Robert Hansen*, Karleby, 4800 Nykøbing F.

Bornholms amtsskommune. Gårdejer *Karl Pihl*, Svinget 13, 3720 Åkirkeby.

Fyns amtsskommune, nordre skyldkreds. Rådmand, gårdejer *Poul Nielsen*, Flintagergård, 5681 Bellinge.

Fyns amtsskommune, vestre skyldkreds. Husmand *Kristian Peter Hansen*, Ronæsskov, 5593 Kauslunde.

Fyns amtsskommune, østre skyldkreds. Arkitekt *Niels Mikkelsen*, Christiansvej 41, 5700 Svendborg.

Sønderjyllands amtsskommune, nordre skyldkreds. Gårdejer *Hans Johansen From*, Nørregade 37, 6100 Haderslev.

Sønderjyllands amtsskommune, søndre skyldkreds. Husmand *Johan Andersen*, Møllevej 1, 6270 Tønder.

Ribe amtsskommune. Gårdejer *Hans Terkel Kristensen*, skyldrådskontoret, Skansen 6, Varde.

Vejle amtsskommune, nordre skyldkreds. Gårdejer *Erling Hedeby*, skyldrådskontor Kirkegade 15, 7100 Vejle.

Vejle amtsskommune, søndre skyldkreds. Gårdejer *Hans Bengaard*, skyldrådskontor Kirkegade 15, 7100 Vejle.

Århus amtsskommune, nordøstre skyldkreds. Tømrermester *Ehlers Allermann*, skyldrådskontor Strandvejen 4, 8400 Ebeltøft.

Århus amtsskommune, sydøstre skyldkreds. Forretningsfører *Magnus Jepsen*, Ndr. Ringgade 129, 8200 Århus N.

Århus amtsskommune, vestre skyldkreds. Gårdejer *Vagn Skovsen Christensen*, Skjoldhøjvej 7, 8471 Lading.

Ringkøbing amtsskommune. Gårdejer *Niels Sejer Yderstræde*, skyldrådskontor Bredgade 9, 7400 Herning.

Viborg amtsskommune, nordre skyldkreds. Murermester *Knud Åge Steffensen*, Thylandsvej 18, 7700 Thisted.

Viborg amtsskommune, søndre skyldkreds. Gårdejer *Peter Dyhrberg Nielsen*, Resen, 7800 Skive.

Nordjyllands amtsskommune, nordre skyldkreds. Murermester *Laur Christensen*, Ålborgvej 28, 9300 Sæby.

Nordjyllands amtsskommune, søndre skyldkreds. Husmand *Peder Vorre Andersen-Norup*, Vesterladens Mark, Langholt, 9310 Vodskov.

Kammeradvokaturen.

684

Vimmelskaflet 47, 1161 K. Tlf. Minerva 2010.

Højesteretssejg. *P. Schmith* (R^{1.}), kammeradvokat.

Nævnet vedrørende varers tarifiering og varers toldværdi.

(Oprettet i henhold til § 121 i toldloven af 18 december 1970).

Adresse: Frederiksholms Kanal 25, 1220 Kbhvn. K.

Medlemmer.

Højesteretsdommer *Frants Thygesen*, formand.

Afdelingschef *N. P. Jacobsen* (R^{1.}).

Grosserer *Henry L. W. Jensen* (K.).

Direktør *Poul Antonsen*.

Sekretær.

Sekr. *P. Brix Knudsen*.

685 Nævnet vedr. registreringsafgift af motorkøretøjer

m. v.

(Oprettet i henhold til § 29 i lov nr. 221 af 26. maj 1971).

Adresse: Frederiksholms Kanal 25, 1220 Kbhvn K.

Medlemmer.

Kontorchef *S. V. V. Nalbandian*, formand.Landsdommer *J. Mundt* (R.).Direktør *T. Agdal*.Direktør *E. Ebsen Petersen*.Civing. *Bent Clausen*.

Sekretær.

Ekspsekr. *L. P. Skott*.**Nævnet vedrørende afgift af benzin.**

(§ 21 i lov nr. 510 af 18. december 1970).

Adresse: Frederiksholms Kanal 25, 1220 Kbhvn K.

Medlemmer.

Landsdommer *J. Svendsen* (R¹.), formand.Laboratorieingeniør cand. polyt. *Erik Skov*.Kontorchef *S. V. V. Nalbandian*.**Nævnet vedr. Mørværdiafgift m. v.**

(Oprettet i henhold til § 37 i lovbekendtgørelse nr. 308 af 29. juni 1970).

Adresse: Frederiksholms Kanal 25, 1220 Kbhvn K.

Medlemmer.

Departementschef *P. Gersmann* (K.), formand.Afdelingschef *E. Alban Hansen* (R¹.), næstformand.Møbelhandler *H. Kjær* (R.), *M. F.*Forpagter *A. Pilegaard Larsen* (R¹.).Snedkermester *P. Madsen* (R.).Direktør *Kaj Nielsen*.

Ved behandlingen af visse spørgsmål om kommuners og amtskommuners afgiftsmæssige forhold udvides nævnet med følgende medlemmer:

Overpolitibetjent *Ejner Nielsen*.Direktør *Johs. Nielsen*.Gårdejer *Jacob Sørensen*.

Sekretærer.

Ekspeditionssekretær *Ove Bang*.Ekspsekr. *Poul Jespersen*.**Vurderingsnævne vedr. registreringsafgift af motorkøretøjer.**

(Oprettet i henhold til § 13 i lov nr. 221 af 26. maj 1971).

Vurderingsnævnet for København.

Adresse: Distriktstoldkammer 10, Snorreagade 15, 2300 Kbhvn S.

Medlemmer.

Overtoldinspektør *H. Herforth Hansen*, formand.Lektor, civing. *Helge Larsen*.Afdelingsingeniør *G. Ronøe*.**Vurderingsnævnet for Sjælland m. v.**

Adresse: Distriktstoldkammer 8, Suorregade 15, 2300 Kbhvn S.

Medlemmer.

Toldinspektør *Tom B. Hansen*, formand, kst.Politiingeniør *Peder Kroigaard*.Civing. *Mogens R. G. Teisen*.**Vurderingsnævnet i Odense.**

Adresse: Odense distriktstoldkammer 5000, Odense.

Medlemmer.

Distriktstoldchef *H. A. Løiborg* formand.Ingeniør *Hans Chr. A. Ellekilde*.Ingeniør *Mogens Daldorph*.**Vurderingsnævnet i Århus.**

Adresse: Århus distriktstoldkammer 8000, Århus C.

Medlemmer.

Distriktstoldchef *A. Christophersen* (R¹.), formand.Bilinspektør *S. D. Funder Nielsen*.Afdelingsingeniør, cand. polyt. *Ove Lindum Frederiksen*.**Vurderingsnævnet i Ålborg.**

Adresse: Ålborg distriktstoldkammer 9000, Ålborg.

Medlemmer.

Toldinspektør *V. M. E. Jensen*, formand, kst.Civing. *H. Chemnitz*.Teknisk ingeniør *E. Heiler Jensen*.**Amtsskatteinspektoraterne.**

(Amtsligningsinspektoraterne og amtstuerne).

686

Amtsligningsinspektoratet for Kbhvns vestre amtsskattekreds.

Gl. Kongevej 104, 1850 Kbhvn V. Tlf. Vester 150.

A. Vigild (R¹.), amtsligningsinspektør, (36), f. 09, ¹/₁₂ 46.*Lilla Kruse Jørgensen*, revisor, f. 40. (O.).*Flemming Gottschalk*, revisor, f. 33. (O.).*Hans Andersen*, revisor, f. 23. (O.).*Evan Grissel*, revisor, f. 43. (O.).*Johs. Rosfort*, revisor (21), f. 27.*Niels-Oluf Petersen*, fuldmægtig (20), f. 28, ¹/₄ 69.*Hrafnhildur Thorsteinsson*, sekretær, f. 35. (O.).*Anna Christine Jensen*, f. 26, ¹/₈ 72.**Amtsligningsinspektoratet for Kbhvns østre amtsskattekreds.**

Suomisvej 2, 1927 Kbhvn V. Tlf. 39 45 11.

Ernst Christen Holm, amtsligningsinspektør, (36), f. 09, ¹/₄ 66.*Tyge Sørensen*, ekspsekr. (34), f. 08, ¹/₈ 62.*Knud Axel Chr. Andersen*, ekspsekr. (31), f. 24, ¹/₅ 68.*Alexander Georg Lindemann*, ekspsekr. (31), f. 20, ¹/₁₁ 68.*Niels Rose Martinsen*, revisor (21), f. 36, ¹/₄ 72.*Mogens Hansen*, revisor, f. 36. (O.).*Søren Anker Hansen*, fuldmægtig, (21), f. 21, ¹/₄ 68.*Borge Marinus Maltha Thomsen*, kontorfuldm. (18), f. 12.*Ivan Benjaminsen*, overassistent (17), f. 39.*Hans Ruby Clausen*, overassistent (17), f. 41.*Mia Eget*, overassistent (15), f. 19.**Københavns amtstue.**

Børsen, 1215 Kbhvn K. Tlf. Hven 2105.

Hans Henrik Boje Larsen, kst. amtsforvalter, f. 11, ¹/₁₂ 71.*Niels Brønner Kjær*, ekspsekr. (26), f. 14, ¹/₈ 64.*Niels Jørgen Holden Andersen*, ekspsekr. (25), f. 21, ¹/₈ 70.*Svend Ove Norremølle*, ekspsekr. (24), f. 24, ¹/₁₂ 71.*Preben Henning Anthon*, fuldmægtig, (22), f. 18, ¹/₄ 64.*Tom Svarrer Poulsen*, fuldmægtig (21), f. 21, ¹/₄ 66.*Anders Aarup Hansen*, fuldmægtig (21), f. 29, ¹/₄ 66.*Frede Petersen*, fuldmægtig (20), f. 35.**Københavns amts nordre birks amtstue.**

Hellerupvej 5, Hellerup. Tlf. Helrup 7454.

G. C. C. Albeck (R¹.), amtsforvalter (37), f. 04, ¹/₈ 57.*Poul Christian Jensen*, kontorchef (29), f. 03, ¹/₂ 61.*Sigurd Weinrich*, ekspsekr. (25), f. 10, ¹/₅ 68.*Leon Schultz Larsen*, overassistent (17), f. 39.

Amtsligningsinspektoratet, Hillerød.

Amtsgården, Kongens Vænge, 3400 Hillerød. Tlf. (03) 26 66 00.
H. Jørgensen (R¹.), amtsligningsinspektør (36), f. 10, $\frac{1}{10}$ 63.
Gunnar Pedersen, ekspsekr. f. 23, (O.).
Ole Reich, sekretær, f. 35, (O.).
Samuel Roswall, revisor, f. 38, (O.).
Hans Aage Knudsen, revisor (21), f. 43, $\frac{1}{8}$ 72.
Per Larsen Jensen, revisor (21), f. 38, $\frac{1}{7}$ 72.
Ove Helmer Nielsen, overassistent (O.), f. 20.

Frederiksborg amtstue.

Frederiksværksgade 2, 3400 Hillerød. Tlf. (03) 26 37 07.

Israel Grünbaum, amtsforvalter (37), f. 08, kst. $\frac{1}{9}$ 66.
Vera Dagny Kjergaard, ekspsekr. (25), f. 10, $\frac{1}{8}$ 68.
Carl Johan Holst Colberg, ekspsekr. (25), f. 18, $\frac{1}{9}$ 72.
Svend Jensen Graustlund, fuldm. (21), f. 15, $\frac{1}{4}$ 65.

Frederikssund amtstue.

3000 Frederikssund. Tlf. (03) 31 14 00

G. Terp (R.), amtsforvalter (34), f. 09, $\frac{1}{8}$ 60.
Asgar Nørgaard Mortensen, ekspsekr. (25), f. 25, $\frac{1}{6}$ 69.
Børge Arnholtz Nørgaard, fuldmægtig (21), f. 22, $\frac{1}{10}$ 67.

Amtsskatteinspektoratet, Roskilde.

Algade 49, 3., 4000 Roskilde. Tlf. (03) 36 33 20.

E. O. Frank (R¹.), amtsskatteinspektør (37), f. 07, $\frac{1}{4}$ 71.
Ole Niels Nielsen, viceamtsskatteinspektør (35), f. 28, $\frac{1}{11}$ 71.
Ole Nørskov Johansen, fuldmægtig (28), f. 26 $\frac{1}{4}$ 66.
Frank Lassen Jordan, sekretær, f. 42, (O.).
Edvin Jensen, ekspsekr. (26), f. 06, $\frac{1}{7}$ 61.
Helge Valentin Borre, fuldmægtig (21), f. 15, $\frac{1}{4}$ 63.
Hans Helge Peter Larsen, fuldmægtig (21), f. 27, $\frac{1}{1}$ 69.
Anton Michael Andersen, fuldmægtig (21), f. 06, $\frac{1}{9}$ 61.
Erlit Torben Nielsen, revisor (21), f. 38.
Ruth Stokholm, fuldmægtig (20), f. 30, $\frac{1}{5}$ 69.
Erik Otto Sund, overassistent (17), f. 29.

Amtsskatteinspektoratet, Holbæk.

Blegdammen 3, 4300 Holbæk. Tlf. (03) 43 18 28.

V. Gade (R¹.), amtsskatteinspektør (37), f. 15, $\frac{1}{10}$ 71.
Knud Børge Hansen, viceamtsskatteinspektør (35), f. 17, $\frac{1}{11}$ 71.
Flemming Højmann Hansen, revisor, f. 43.
Johannes Gutzon Orsleff Hansen, fuldmægtig (29), f. 28, $\frac{1}{4}$ 65, u.n.
Mogens Carl Westhoff, fuldmægtig (21), f. 22, $\frac{1}{4}$ 65.
Aage Holger Brigsted, fuldmægtig (21), f. 21, $\frac{1}{12}$ 65.
Ole Kristian Jørgensen, fuldmægtig (21), f. 28, $\frac{1}{5}$ 68.
Gudrun Bente Jørgensen, fuldmægtig (20), f. 23, $\frac{1}{7}$ 68.
Erling Olesen Frank, fuldmægtig (20), f. 43, $\frac{1}{8}$ 71.
Eli Alice Hansen, kontorfuldmægtig, f. 32, (O.).
Ane Margrethe Vedby Jensen, overassistent f. 13, (O.).

Amtsskatteinspektoratet, Slagelse.

Smedegade 6, 2. 4200 Slagelse. Tlf. (03) 52 21 22.

Sigurd Kjær, amtsskatteinspektør (37), f. 15, $\frac{1}{7}$ 69.
Peter Thomsen, viceamtsskatteinspektør (35), f. 09, $\frac{1}{7}$ 69.
Niels Chr. Rasmus Willadsen, ekspsekr. (31), f. 16, $\frac{1}{2}$ 63.
Knud Eiler Jensen, ekspsekr. (24), f. 24, $\frac{1}{3}$ 72.

Svend Bryndum, fuldmægtig, f. 28, (O.).

Palle Valdemar Sørensen, fuldmægtig (21), f. 21, $\frac{1}{4}$ 65.
Bendt Evald Hansen, fuldmægtig (21), f. 29, $\frac{1}{4}$ 68.
Inge Reinhold Hansen, fuldmægtig (21), f. 28, $\frac{1}{4}$ 69.
Peter Christensen, fuldmægtig (20), f. 45, $\frac{1}{9}$ 72.
Arne Petersen, revisor, f. 23.
Hans Peter Arne Hansen, revisor, f. 28.
Torsten la Cour, overassistent, f. 07, (O.).

Amtsligningsinspektoratet, Næstved.

Skovvænget 1, 4700 Næstved. Tlf. (03) 72 18 02.

P. Urne (R¹.), amtsligningsinsp. (36), f. 08, $\frac{1}{11}$ 46.
Hans Eriksen, ekspsekr., f. 24, (O.).
Knud Lyngskov, ekspsekr. (24), f. 25, $\frac{1}{9}$ 72.
Palle Artmann, revisor, f. 43.
Robert Neergaard Jacobsen, revisor, f. 44.
Holger Ib Hansen, fuldmægtig (21), f. 25.
Mogens Hansen, fuldmægtig (21), f. 25, $\frac{1}{4}$ 69.
Verner Kidholm, fuldmægtig (20), f. 35, $\frac{1}{11}$ 70.

Næstved amtstue.

„Balticagården“ Aksektorv, 4700 Næstved. Tlf. (03) 72 32 62.

K. O. Ritsgaard (R¹.), amtsforvalter (36), f. 06, $\frac{1}{3}$ 62.
Egon Kaae, ekspsekr. (24), f. 13, $\frac{1}{1}$ 72.

Amtsskatteinspektoratet, Maribo.

Ostergade 59, 4930 Maribo (03) 88 15 66.

V. G. E. Ovesen (R.), amtsskatteinspektør (37), f. 13, $\frac{1}{7}$ 71.
Sv. Erik Thornild, viceamtsskatteinspektør (35), f. 19, $\frac{1}{11}$ 71.
Erik Griebel, overrevisor (27), f. 23.
Carl Kornerup-Bang, revisor, f. 11.
Ernst Frederik Dalskov, fuldmægtig (21), f. 21, $\frac{1}{4}$ 65.
Svend Høther Bronée Sørensen, fuldmægtig (20), f. 32, $\frac{1}{11}$ 70.
Ove Schjerbeck, overassistent, f. 15, (O.).
Asta Ruus, overassistent, f. 18, (O.).

Amtsligningsinspektoratet, Rønne.

Store Torv 13, 3700 Rønne. Tlf. (03) 95 25 20.

Bent Ancher Kofoed, fg. amtsligningsinspektør, f. 20, (O.).
Niels Deyett, fuldmægtig, f. 28, (O.).

Bornholms amtstue (Rønne).

Snellemark 51, 3700 Rønne. Tlf. (03) 95 19 20.

Alfred Henry Raahauge Larsen, amtsforvalter (29), f. 04, $\frac{1}{7}$ 64.
Svend Ove Christensen, fuldmægtig (22), f. 09, $\frac{1}{4}$ 54.
I. M. Hansen, overassistent (17), f. 40, $\frac{1}{12}$ 70.

Amtsligningsinspektoratet, Odense.

Filosofgangen 3, 5000 Odense. Tlf. (09) 11 18 10.

K. Tang-Pedersen (R.), amtsligningsinspektør (36), f. 18, $\frac{1}{10}$ 63.
Ejnar Hansen, ekspsekr., f. 20, (O.).
Peder Pedersen, sekretær, f. 42, (O.).
Benny Persson, revisor (21), f. 36, $\frac{1}{4}$ 68.
Børge Johannes Raahauge Jensen, fuldmægtig (21), f. 29, $\frac{1}{3}$ 69.
Poul Johannes Sørensen, fuldmægtig (21), f. 27, $\frac{1}{4}$ 66.
Christian Arly Haarby Hansen, fuldmægtig (20), f. 30, $\frac{1}{8}$ 69.
Knud Erling Boye, fuldmægtig (21), f. 29, $\frac{1}{4}$ 69.
Peter Valdemar Clausen Hansen Bech, kontorfuldmægtig (O.), f. 10.
Inge Andreassen, overassistent (O.), f. 19.

Odense amtstue.

Vestergade 37, 5000 Odense. Tlf. (09) 11 77 00.

- Anders Kristian Alling Hare*, amtsforvalter (37), f. 05, $\frac{1}{2}$ 62.
Erik Amdisen Jensen, kontorchef (29), f. 14, $\frac{1}{8}$ 70.
Christian Erik Ottesen, ekspsekr. (25), f. 07, $\frac{1}{4}$ 66.
Henning Ole Hansen, fuldmægtig (21), f. 20, $\frac{1}{11}$ 64.

Assens amtstue.

5610 Assens. Tlf. (09) 71 21 18.

- E. Fr. Valken (R.)*, amtsforvalter (29), f. 04, $\frac{1}{8}$ 64.
Søren Bjørt Sørensen, fuldmægtig (22), f. 18, $\frac{1}{4}$ 64.
Carl Villy Poulsen, overkontorassistent (15), f. 28.

Amtsskatteinspektoratet, Svendborg.

Tinghusgade 13, 5700 Svendborg. Tlf. (09) 21 48 21.

- O. Henriksen (R¹)*, amtskatteinspektør (37), f. 10, $\frac{1}{7}$ 71.
Knud Erik Kallmeyer, viceamtskatteinspektør (35), f. 16, $\frac{1}{11}$ 71.
Niels Andi Peder Kiel, ekspsekr. (26), f. 06, $\frac{1}{2}$ 61.
Hans Antonius Juul Steen, ekspsekr. (24), f. 16, $\frac{1}{6}$ 70.
Erik Georg Hansen, fuldmægtig (21), f. 19, $\frac{1}{4}$ 66.
Niels Kaj Haarby Hansen, fuldm. (21), f. 26, $\frac{1}{4}$ 66.
Arne Madsen, kontorfuldmægtig, f. 30. (O.).
Kurt Jelle, fuldmægtig (21), f. 27, $\frac{1}{5}$ 68.
Niels Paaschburg, overassistent (17), f. 15.

687

Amtsskatteinspektoratet, Hjørring.

Strømgade 8, 9800 Hjørring. Tlf. (08) 92 53 11.

- Sigurd Møller Vestergaard*, amtskatteinspektør (37), f. 12, $\frac{1}{12}$ 71.
Kjeld Richard Andersen, viceamtskatteinspektør (35), f. 24, $\frac{1}{13}$ 71.
Johannes Andreas Odefey, kontorchef (29), f. 10, $\frac{1}{12}$ 65.
Svend Børge Nielsen, ekspsekr. (25), f. 15, $\frac{1}{4}$ 66.
Knud Møller Sørensen Dyrskjøt, fuldmægtig (21), f. 21, $\frac{1}{12}$ 65.
Niels Regnar Baand, revisor (21), f. 13, $\frac{1}{5}$ 72.
Alfred Christian Schmidt, fuldmægtig (20), f. 39, $\frac{1}{3}$ 72.
Eigild Gerner Nielsen, overassistent (17), f. 40.
Ole Vang Bruun, overassistent (17), f. 43, $\frac{1}{12}$ 71.
Gærtrud Marie Larsen, overkontorassistent (17), f. 23.

Amtsligningsinspektoratet, Thisted.

Rosenkrantzgade 8, 7700 Thisted. Tlf. (07) 92 28 22.

- Oskar Cordes*, kst. amtsligningsinspektør, f. 20. (O.).
Ernst Korup Raunskov, ekspsekr. (31), f. 22, $\frac{1}{4}$ 66.
Carl Erik Kou, fuldmægtig, f. 22. (O.).
Lars Smed Gregersen, revisor (21), f. 35.
Ingvard Thomsen Jensen, fuldmægtig (20), f. 26, $\frac{1}{4}$ 69.
Else Steensgaard Mikkelsen, fuldmægtig (20), f. 30, $\frac{1}{10}$ 71.
Kaj Ole Jensen, overassistent (17), f. 41.
Aase Jørgensen, overkontorassistent (15), f. 29.
Sigrid Larsen, overassistent, f. 16. (O.).

Amtsligningsinspektoratet, Ålborg.

Vesterbro 14, 9000 Ålborg. Tlf. (08) 13 48 88.

- — —, amtsligningsinspektør (36).
Poul Oscar Pedersen, ekspsekr. (34), f. 18, $\frac{1}{4}$ 65.
Gottlieb Johan Skoda, overrevisor (27), f. 17, $\frac{1}{3}$ 71.
Poul Laugesen, revisor (21), f. 38, $\frac{1}{8}$ 72.
Poul Prietzel, revisor (21), f. 34.
Svend Erik Wogelius, revisor (21), f. 31.
Holger Erling Quist, ekspsekr. (25), f. 21.
Bent Larsen, fuldmægtig (20), f. 30, $\frac{1}{4}$ 69.

- Kaj Verner Jensen*, fuldmægtig (20), f. 17, $\frac{1}{11}$ 70.
Jenny Sloth Karlsen, kontorfuldmægtig, f. 18. (O.).
Johanne Oesten, overassistent (15), f. 25, $\frac{1}{8}$ 69.

Ålborg amtstue.

Vesterbro 99, 1., 9000 Ålborg. Tlf. (08) 12 05 00.

- A. Kofoed (R¹)*, amtsforvalter (37), f. 10, $\frac{1}{11}$ 58.
Carl Oskar Skov, kontorchef (29), f. 07, $\frac{1}{11}$ 71.
Johannes Enatz Breum Andersen, fuldmægtig (21), f. 07, $\frac{1}{4}$ 65.
Niels Tangdal Oudrup, fuldmægtig (22), f. 22, $\frac{1}{12}$ 66.
Knud Larsen, fuldmægtig (21), f. 28, $\frac{1}{8}$ 68.
Knud Oluf Larsen, fuldmægtig (21), f. 28, $\frac{1}{1}$ 69.
Bent Kjeld Larsen, fuldmægtig (20), f. 30, $\frac{1}{4}$ 69.
Anna Irene Nielsen, fuldmægtig (20), f. 22, $\frac{1}{8}$ 70.
Vera Randi Skov, overassistent (17), f. 41, $\frac{1}{11}$ 71.

Amtsligningsinspektoratet, Viborg.

Sct. Mathiasgade 50, 8800 Viborg. Tlf. (06) 62 14 55.

- R. V. Pedersen (R.)*, amtsligningsinspektør (36), f. 03, $\frac{1}{11}$ 46.
Erik Jørgen Høglid Ottosen, fuldmægtig (29), f. 31, $\frac{1}{4}$ 69.
Hugo Viktor Jensen, fuldmægtig (20), f. 35, $\frac{1}{11}$ 70.
Jørgen Winther Knudsen, sekretær, f. 37. (O.).
Edith Hvas Hansen, overassistent (15), f. 27, $\frac{1}{11}$ 71.

Viborg amtstue.

Vesterbrogade 14, 8800 Viborg. Tlf. (06) 62 22 11.

- K. C. Ø. Schoubye (R¹)*, amtsforvalter (36), f. 05, $\frac{1}{1}$ 51.
Axel Mogens Hansen, ekspsekr. (25), f. 16, $\frac{1}{8}$ 69.
Viggo Carstensen, fuldmægtig (22), f. 18, $\frac{1}{3}$ 64.
Orla Jacobsen, fuldmægtig (21), f. 24, $\frac{1}{4}$ 66.
Hugo Viktor Jensen, fuldmægtig (20), f. 35, $\frac{1}{11}$ 70.

Amtsligningsinspektoratet, Randers.

Besbrovej 16, 8900 Randers. Tlf. (06) 42 34 00.

- A. Hvidegård (R.)*, amtsligningsinspektør (36), f. 07, $\frac{1}{11}$ 46.
Sv. Erik Pallisgård, ekspsekr., f. 17. (O.).
Sven Cortzen, fuldmægtig, f. 32. (O.).
Leif Kronborg, revisor (21), f. 32, $\frac{1}{11}$ 69.
Birgit Isager, revisor, f. 40. (O.).
Bjørn Wickelsøe Jensen, revisor (21), f. 43.
Henrik Leopold Wolf-Jørgensen, ekspsekr. (25), f. 09, $\frac{1}{8}$ 64.
Kaj Verner Hoff, ekspsekr. (25), f. 21, $\frac{1}{4}$ 66.
Anders Larsen, overassistent (17), f. 38.
Minna Eriksen, overassistent (17), f. 43.
Kirsten Ebsen, overassistent (17), f. 30, u. n.
Kirsten Madsen, overassistent (17), f. 43.

Randers amtstue.

Besbrovej 16, 8900 Randers. Tlf. (06) 42 34 00.

- N. C. Thorsen (R¹)*, amtsforvalter (36), f. 06, $\frac{1}{2}$ 52.
Christian Jensen Søndergaard, ekspsekr. (26), f. 08, $\frac{1}{4}$ 62.
Carl Otto Hvass, fuldmægtig (22), f. 16, $\frac{1}{4}$ 63.
Anders Larsen, overassistent (17), f. 38.
Minna S. Eriksen, overassistent (17), f. 43.

Amtsligningsinspektoratet, Århus.

Strandvejen 100, 8000 Århus C. Tlf. (06) 14 30 00.

- V. Smedegård Jensen*, amtsligningsinspektør (36), f. 19, $\frac{1}{11}$ 66.
Herluf Thorup Lading, ekspsekr. (31), f. 14, $\frac{1}{9}$ 66.
Erik Børge Fynne, ekspsekr., f. 24. (O.).

Kai Aksel Petersen, overrevisor (27), f. 30, $\frac{1}{10}$ 68.
Jacob Thomassen, revisor (21), f. 19, $\frac{1}{4}$ 72.
Mogens Leegaard Krogh, fuldmægtig (22), f. 18, $\frac{1}{4}$ 64.
Jørgen Krogh Pedersen, fuldmægtig (20), f. 30, $\frac{1}{11}$ 71.
William Knudsen Pedersen, overassistent (17), f. 36.
Jens Erik Nørgaard, overassistent, f. 28. (O.).

Århus amtstue.

8000 Århus C. Tlf. (06) 13 68 88.

V. Smedegaard Jensen, kst. amtsforvalter, f. 19.
Inger Wejdemann, fuldmægtig (20), f. 27, $\frac{1}{11}$ 70.
Ely Kirsten Dalquist, overassistent (17), f. 29.
Ilse Dalsgaard Jensen, overassistent (17), f. 42.
Dora Ustrup Sørensen, overkontorassistent (15), f. 30.
Johanne M. Hansen, overkontorassistent (15), f. 33.

Amtsligningsinspektoratet, Skanderborg.

Adelgade 105, 8660 Skanderborg. Tlf. (06) 52 03 07.

Erling Madsen, amtsligningsinspektør (36), f. 16, $\frac{1}{3}$ 64.
Inge Rønn, ekspsekr. (31), f. 19, $\frac{1}{2}$ 63.
Jens Brinck Feldberg, ekspsekr., f. 22. (O.).
Bengt Jacobsen, overrevisor (27), f. 28, $\frac{1}{4}$ 65.
Jens Ole Thomsen, revisor, f. 39.

Skanderborg amtstue.

8660 Skanderborg. Tlf. (06) 52 13 55.

C. Lauridsen (R¹.), amtsforvalter (36), f. 10, $\frac{1}{11}$ 59.
Leif Keller, fuldmægtig (21), f. 28, $\frac{1}{11}$ 69.
Rita Pedersen, fuldmægtig (20), f. 37, $\frac{1}{2}$ 72.
Finn Feldberg Rasmussen, overassistent (17), f. 42.
Ernst Chr. Hansen, overkontorassistent (15), f. 35.

Amtsligningsinspektoratet, Herning.

Bethaniagade 1 A, 7400 Herning. Tlf. (07) 12 68 33.

Egon Hallberg, kst. amtsligningsinspektør, f. 17.
Eilers Lund, fuldmægtig (29), f. 29.
Knud Stausgaard, ekspsekr., f. 25. (O.).
Vagn Jensen, revisor (21), f. 24, $\frac{1}{2}$ 72.
Vagn Fomsgaard, fuldmægtig (21), f. 28, $\frac{1}{4}$ 68.
Thomas P. Thomsen, fuldmægtig (21), f. 24, $\frac{1}{4}$ 68.
Anders Bojsen Jensen, overassistent (17), f. 41.

Holstebro amtstue.

Danmarksgade 26, 7500 Holstebro. Tlf. (07) 42 16 66.

O. E. Bærentzen (R.), amtsforvalter (36), f. 14, $\frac{1}{4}$ 62.
Willy Marius Nielsen, ekspsekr. (25), f. 11, $\frac{1}{2}$ 72.
Svend Holmgaard Hvitnov, fuldmægtig (21), f. 15, $\frac{1}{4}$ 65.
Sigfred Kastrop-Jensen, fuldmægtig (21), f. 28, $\frac{1}{4}$ 67.

Amtsligningsinspektoratet, Esbjerg.

Kongensgade 34, 6700 Esbjerg. Tlf. (05) 12 67 66.

Knud Asbjørn Knudsen, fg. amtsligningsinspektør, f. 22.
Rolf Lütken, M.F., ekspsekr., f. 18. (O.).
Niels Jørgen Lyngsøe, ekspsekr., f. 28. (O.).
Signe Nørgaard Andreasen, fuldmægtig (21), f. 21, $\frac{1}{12}$ 65.
Erik Schönemann Harling, fuldmægtig (21), f. 26, $\frac{1}{5}$ 67.
Frank Ingvard Kristensen, fuldmægtig (20), f. 27, $\frac{1}{4}$ 69.
Christian Nicolaj Kornbek, fuldmægtig (20), f. 35, $\frac{1}{11}$ 70.
Hans Georg Kinch, fuldmægtig, f. 31. (O.).
Palle Lorenzen Bramming, overassistent (17), f. 41.

Ribe amtstue.

6760 Ribe. Tlf. (054) 2 07 66.

Sextus Rasmussen, amtsforvalter (34), f. 08, $\frac{1}{10}$ 65.
Sigurd Nielsen, ekspsekr. (26), f. 11, $\frac{1}{12}$ 65.
Inga Eriksen, overassistent, f. 16. (O.).
Annelise H. Jensen, overassistent, f. 33. (O.).

Amtsskatteinspektoratet, Vejle.

Kirketorvet 14, 7100 Vejle. Tlf. (05) 82 13 00.

S. P. Pedersen (R¹.), amtskatteinspektør (37), f. 12, $\frac{1}{7}$ 71.
Kaj Gohr Lauridsen, viceamtskatteinspektør (35), f. 20. (O.).
Erik Mikkelsen, kontorchef (29), f. 11, $\frac{1}{4}$ 62.
Christian Mide, fuldmægtig (22), f. 18, $\frac{1}{4}$ 64.
Kaj Frode Ryberg Karsbek, fuldmægtig (21), f. 20, $\frac{1}{4}$ 64.
Keld Lisberg, revisor, f. 38, $\frac{1}{10}$ 71.
Hans Hansen Skov, fuldmægtig (20), f. 26, $\frac{1}{7}$ 72.
Thora E. Mortensen, overassistent, f. 18. (O.).
Tove Davidsen, overassistent, f. 25. (O.).

Amtsligningsinspektoratet, Haderslev.

Nørregade 30, 6100 Haderslev. Tlf. (045) 24 351.

Vagn Christiansen, fg. amtsligningsinspektør (34), f. 21, $\frac{1}{8}$ 69.
Knud Ole Bech Jørgensen, ekspsekr., f. 29. (O.).
Svend Pedersen, revisor (21), f. 27.
Erik Winther Häuser, fuldmægtig (21), f. 23, $\frac{1}{4}$ 65.
Helge Lykkebak Larsen, fuldmægtig (20).
Mads Hervend Rasmussen, overassistent, f. 19. (O.).

Haderslev amtstue.

Nørregade 30, 6100 Haderslev. Tlf. (045) 22 336 og 22 337.

Andreas Stentoft Nebel, amtsforvalter (34), f. 05, $\frac{1}{10}$ 65.
Mathias Christian Sørensen, ekspsekr. (26), f. 07, $\frac{1}{4}$ 64.
Niels Gerhard Karl Schmøkel, fuldmægtig (21), f. 17, $\frac{1}{4}$ 64.
Peter Hansen Møller, overassistent (17), f. 22.

Amtsligningsinspektoratet, Sønderborg.

Postboks 170, 6400 Sønderborg. Tlf. (044) 21 410.

Chr. A. Frederiksen (R.), amtsligningsinspektør (36), f. 06, $\frac{1}{11}$ 46.
Herman Seidenkrantz, overrevisor (27), f. 25, $\frac{1}{10}$ 64.
Heinrich B. Nissen, revisor, f. 39. (O.).
F. Raeder, revisor (21), f. 42.
Jes Nielsen Schack, fuldmægtig (22), f. 15, $\frac{1}{4}$ 62.
Otto Sørensen, fuldmægtig (20), f. 38, $\frac{1}{11}$ 72.
Theodor Louis Lorenzen, kontorfuldmægtig, f. 10. (O.).
Johanne Margrethe Hoegh, overassistent, f. 24. (O.).

Åbenrå-Sønderborg amtstue (Åbenrå).

6200 Åbenrå. Tlf. (046) 22 342.

Jens Anders Frederik Willy Hansen, amtsforvalter (34), f. 05, $\frac{1}{10}$ 65.
Harald Kamp Sylvestersen, ekspsekr. (26), f. 09, $\frac{1}{4}$ 62.
Heinrich Lauge Bruhn, fuldmægtig (21), f. 19, $\frac{1}{4}$ 65.
Egon Thorvald Brincke Lind, fuldmægtig (21), f. 25, $\frac{1}{7}$ 68.
Helmuth Petersen, overkontorassistent (15), f. 24.

687a

Sømandsskattekontoret.

Borgergade 16, 1300 København K. Tlf. 11 18 60.

V. Høeg (R¹.), administrationschef (36), f. 10, $\frac{1}{4}$ 66.
Knud Christoffersen, kontorchef (29), f. 11, $\frac{1}{4}$ 66.
Poul Henry Kure, ekspsekr. (25), f. 27, $\frac{1}{1}$ 69.
Anna Welling Andersen, fuldmægtig (25), f. 22, $\frac{1}{8}$ 64.
Jytte Kirsten Christiansen, f. *Pedersen*, fuldmægtig (21), f. 29, $\frac{1}{4}$ 66.
Niels Oluf Petersen, fuldmægtig (20), f. 28.

Sømandsskattenævnet.

(Lov nr. 73 af 31. marts 1958 § 26).

Borgergade 16, 1300 K. Tlf. 11 70 66.

Formand.Departementschef *H. P. Gotrik*, skattedepartementet.**Medlemmer.**

Kst. ligningsdirektør *E. T. K. Hove* (R¹.), statens ligningsdirektorat.
 Kontorchef *J. Aa. Pedersen* (R.), indenrigsministeriet.
 Forbundsformand *Svend Fønsskov*, Søfyrhødernes Forbund.
 Suppleant: Kaptajn *K. Mols Sørensen*, Dansk Styrmandsforening.
 Kaptajn *K. W. Linnemann* (R.), Danmarks Rederiforening.
 Suppleant: Underdirektør *B. Sichelkow*, rederiet A. P. Møller.

Sekretær.Administrationschef *V. Høeg* (R¹.), sømandsskattekontoret.

688

Toldvæsenet.

Direktoratet for toldvæsenet.

Se Afd. 440.

I. Provsinsområdet.

Esbjerg distriktstoldkammer.

Toldbodvej, 6700 Esbjerg. Tlf. (05) 12 25 00.

Distriktstoldchef. (37).

Cand. jur. *O. Jørgensen* (R¹.), f. 05, $\frac{1}{4}$ 68.**Afdelingsledere.**

Viggo Johannes Kristian Andresen, toldinspektør (34), f. 18, $\frac{1}{4}$ 68, (administration).
Andreas Christie Schmidt Nissen, toldinspektør (34), f. 16, $\frac{1}{11}$ 68, (virksomhedskontrol).
Jacob Adler Juel Rasmussen, toldinspektør (34), f. 10, $\frac{1}{11}$ 68, (distriktskontrol).
Hans Egon Hansen Wæzel, toldinspektør (29), f. 19, $\frac{1}{1}$ 71, (ekspedition).

Vicetoldinspektører. (24.-25.-27.).

Carl Peter Johan Mortensen, f. 03, $\frac{1}{9}$ 58.
Andreas Kajser Christensen, toldforvalter. f. 04, $\frac{1}{8}$ 59.
Hans Adolf Muff, f. 24, $\frac{1}{4}$ 68.
Eigil Heide, f. 26, $\frac{1}{8}$ 70.
Erik Krog, f. 27, $\frac{1}{8}$ 70.
Knud Due Madsen, f. 27, $\frac{1}{12}$ 70.
Arne Backs, f. 29, $\frac{1}{7}$ 71.
Borge Bundgaard Nielsen, f. 15, $\frac{1}{7}$ 71.
Verner Jensen Kristensen, f. 30, $\frac{1}{4}$ 71.
Niels Henrik Vesterbæk, f. 31, $\frac{1}{9}$ 72.

Toldkontrollører. (20.-21.).

Andreas Andersen, f. 03, $\frac{1}{7}$ 45.
Peter Emil Jensen Thidemann, f. 09, $\frac{1}{3}$ 56.
Hans Olaf Svarrer, f. 31, $\frac{1}{4}$ 68.
Valdemar Warrer, f. 31, $\frac{1}{4}$ 68.
Borge Rorbæk Christensen, f. 32, $\frac{1}{8}$ 70.
Hans Henri Ibsen, f. 32, $\frac{1}{8}$ 71.
Gunnar Bank Kodal, f. 32, $\frac{1}{4}$ 71.
Knud With Thygesen, f. 35, $\frac{1}{4}$ 71.
Kurt Beck, f. 35, $\frac{1}{5}$ 71.
Eske Hedegaard Duus, f. 36, $\frac{1}{9}$ 71.

Overtoldassistenter. (17.-19.).

Oscar Hartvig Jensen, f. 38.
Finn Dabelstein Hansen, f. 39.
Hans Jørgen Julius Sørensen, f. 40.
Fru Annelise Madsen, f. 41.
Poul Jørgensen Ohle, f. 42.
Hans Günther Waldhauer, f. 43.
Karl Erik Vestergaard Mørup, f. 42.
Mogens Hansen, f. 43.

Toldpatruljemestre. (17).

Niels Arthur Sørensen, f. 17.
Niels Kristian Larsen, f. 16.

Overkontorassistent. (17)

Frk. *Ellen Pedersen*, f. 24.
Fru Helene Marie Jørgensen, f. 30.

Fredericia distriktstoldkammer.

Oldenborggade 1, 7000 Fredericia. Tlf. (05) 92 30 33.

Distriktstoldchef. (36).

Willy Mikkelsen, f. 11, $\frac{1}{2}$ 69.**Afdelingsledere.**

Arne Peder Aaskov, toldinspektør (30), f. 25, $\frac{1}{3}$ 70, (administration).
Poul Ejnar Jensen, toldinspektør (34), f. 15, $\frac{1}{4}$ 68, (distriktskontrol).
Jens Jørgen Bønneland, toldinspektør (30), f. 19, $\frac{1}{4}$ 68, (virksomhedskontrol).
Knud Erik Rasmussen, toldinspektør (29), f. 24, $\frac{1}{6}$ 72, (ekspedition).

Vicetoldinspektører. (24.-25).

Søren Nygaard Christensen, f. 12, $\frac{1}{4}$ 68.
Preben Frank Mikkelsen, f. 25, $\frac{1}{3}$ 69.
Borge Iversen, f. 16, $\frac{1}{4}$ 71.
Carl Vilhelm Horstmann Sørensen, f. 18, $\frac{1}{4}$ 71.

Toldkontrollører. (20.-21.).

Jens Christian Jeelsmark Mortensen, f. 23, $\frac{1}{4}$ 64.
Henning Kierkegaard Nissen, f. 27, $\frac{1}{8}$ 66.
Villy Grønborg, f. 28, $\frac{1}{4}$ 68.
Paul Erik Jepsen, f. 29, $\frac{1}{8}$ 68.
Poul Christian Iversen, f. 22, $\frac{1}{2}$ 71.
Knud Carsten Hansen, f. 35, $\frac{1}{4}$ 71.
Niels Henrik Petersen Bommersholdt, f. 38, $\frac{1}{6}$ 71.
Hans Christian Theil Sørensen, f. 36, $\frac{1}{7}$ 72.
Nils Bertel Tackmann, f. 36, $\frac{1}{9}$ 72.
Jens Aage Magnussen, f. 38, $\frac{1}{9}$ 72.

Overtoldassistenter. (17.).

Claus Hansen, f. 38.
Kurt Wiltrup Brylling, f. 42.
Fru Birgit Borring Christiansen, f. 43.
Torben Finn Birger Pedersen, f. 42.
Erik William Nielsen, f. 44.
Fru Lydia Kragh-Hansen, f. 44.
Flemming Petersen, f. 44.

Toldpatruljemestre. (17).

Karl Kristen Olsen, f. 21.

Overkontorassistenter. (17).

Fru *Kirsten Jensen*, f. 25.
Frk. *Grethe Trea Sonnichsen*, f. 18.

689

Frederikshavn distriktstoldkammer.

Havneplassen, 0900 Frederikshavn. Tlf. (08) 42 09 33.

Distriktstoldchef. (37).

T. O. Nepper-Christensen (R.), f. 07, $\frac{1}{4}$ 68.

Afdelingsledere.

Peter Grunnet, toldinspektør (34), f. 20, $\frac{1}{4}$ 68, (administration).
Erik Heidmann, toldinspektør (29), f. 23, $\frac{1}{4}$ 68, ekspedition).
Jørgen Peter Bertelsen, toldinspektør (34), f. 15, $\frac{1}{11}$ 68, (distriktskontrol).
Børge Hebsgaard, toldinspektør (34), f. 13, $\frac{1}{4}$ 68, (virksomhedskontrol).
Georg Andreas Birkedal-Hansen, toldforvalter (34), f. 06, $\frac{1}{4}$ 66.
Martin Gunnar Rotne, toldinspektør (29), f. 09, $\frac{1}{4}$ 68. (Hirtshals).

Vicetoldinspektører. (24.-25.-27.).

Peter Evald Jensen, f. 14, $\frac{1}{4}$ 68.
Poul Arne Grønberg, f. 21, $\frac{1}{4}$ 68.
Simon Sørensen, f. 24, $\frac{1}{4}$ 68.
Svend Thomsen, f. 25, $\frac{1}{1}$ 70.
Henning Siksne, f. 26, $\frac{1}{9}$ 70.
Kaj Erik Hyldahl, f. 26, $\frac{1}{8}$ 70.
Paul Flemming Schumacher, f. 25, $\frac{1}{4}$ 71.
Niels Henning Nielsen, f. 28, $\frac{1}{10}$ 71.
Regnar Dissing Jensen, f. 30, $\frac{1}{11}$ 71.
Jørgen Tranholm Jeppesen, f. 28, $\frac{1}{9}$ 72.

Toldkontrollører. (20.-21.).

Aage Aunsbjerg Madsen, f. 29, $\frac{1}{4}$ 68.
Mogens Schjødt, f. 31, $\frac{1}{4}$ 68.
Eyvind Melchiorson, f. 33, $\frac{1}{9}$ 69.
Leif Schrøder, f. 33, $\frac{1}{8}$ 70.
Lars Knudsen Søndergaard, f. 35, $\frac{1}{4}$ 71.
Poul Henning Ottosen, f. 35, $\frac{1}{4}$ 71.
Hans Peter Larsen, f. 38, $\frac{1}{7}$ 72.

Overtoldassistenter. (17).

Johannes Kirstejn Justsen, f. 24.
Erik Hald, f. 37, $\frac{1}{7}$ 68.
Helge Lund, f. 38.
Jens Christian Jensen Trolldborg, f. 39.
Bent Andreassen, f. 40.
Hans Herman Bandholm, f. 40.
Birger Henning Larsen, f. 41.
Per Hougaard Kristensen, f. 41.
Bent Kristensen, f. 41.
Arne Bruno Christiansen, f. 42.
Kurt Gynther Larsen, f. 44.

Toldpatruljemestre. (17.-20.).

Evald Vestergaard, f. 13.
Ernst Viggo Melchiorson, f. 15.
Aage Vestergaard, f. 17.

Overkontorassistenter. (15.-17).

Frk. *Grethe Christoffersen*, f. 37.
Frk. *Conny Marie Jensen*, f. 37.
Fru *Emmy Gunhild Jensen*, f. 36.
Fru *Kirsten Jørgensen*, f. 37.

Haderslev distriktstoldkammer.

Skibbrogade 6, 0100 Haderslev. Tlf. (045) 2 40 24.

Distriktstoldchef. (36).

Aage Valdemar Lashborg, f. 16, $\frac{1}{11}$ 68.

Afdelingsledere.

Ivar Bjerg Møller, toldinspektør (34), f. 18, $\frac{1}{4}$ 68, (administration).
Edmund Frithiof Gaardsted, toldinspektør (34), f. 12, $\frac{1}{4}$ 68, (ekspedition, herunder distriktskontrol).
Emil Klaus Juhl, toldinspektør (30), f. 23, $\frac{1}{9}$ 69, (virksomhedskontrol).

Vicetoldinspektører. (24.-25.-27.).

Rudolf William Jensen Nørskov, f. 04, $\frac{1}{4}$ 61.
Jens Oluf Petersen, f. 10, $\frac{1}{10}$ 62.
Niels Asmus Jepsen, toldforvalter, f. 05, $\frac{1}{11}$ 64.
Niels Christian Petersen, f. 26, $\frac{1}{4}$ 68.
Lars Jakob Petersen, f. 23, $\frac{1}{9}$ 69.
Hans Peter Schmidt, f. 11, $\frac{1}{4}$ 71.
Vagn Bruun Rasmussen, f. 26, $\frac{1}{4}$ 71.
Aksel Hansen, f. 30, $\frac{1}{12}$ 71.
Svend Dehn, f. 23, $\frac{1}{9}$ 72.

Toldkontrollører. (20.-21).

Aage Theodor Christiansen, f. 14, $\frac{1}{7}$ 59.
Hans Christian Hviid, f. 10, $\frac{1}{7}$ 61.
Frk. *Ellen Petersen*, f. 13, $\frac{1}{4}$ 66.
Ejner Harald Bøgh, f. 27, $\frac{1}{8}$ 66.
Arnold Christian Jørgensen, f. 26, $\frac{1}{4}$ 68.
Jens Knudsen Jensen, f. 15, $\frac{1}{4}$ 68.
Gunnar Peter Rossau, f. 34, $\frac{1}{11}$ 70.
Jacob Boysen Jepsen, f. 36, $\frac{1}{4}$ 71.
Anders Peter Andersen, f. 35, $\frac{1}{4}$ 71.
Erik Grøn, f. 21, $\frac{1}{2}$ 72.
Viggo Langelund Rasmussen, f. 38, $\frac{1}{9}$ 72.

Overtoldassistenter. (17).

Folmer Hansen, f. 26.
Holger Rasmussen, f. 40.
Hans Peter Nissen, f. 38.
Erik Hansen, f. 42.
Eli Gaardsted Knygberg, f. 42.
Gert Lützen, f. 44.
Fru *Ketty Rasmussen*, f. 43.
Torben Holt, f. 43.
Arne Rasmus Sørensen, f. 44.
Kurt Mygind Eskildsen, f. 44.

Toldpatruljemester. (17).

Richard Thomsen, f. 13.

Overkontorassistent. (17).

Fru *Ingrid Anne Paulsen*, f. 34.

Helsingør distriktstoldkammer.

Strandgade 64-68, 3000 Helsingør. Tlf. (03) 21 33 56

690

Distriktstoldchef. (37).

Otto Klug, f. 12, $\frac{1}{4}$ 68.

Afdelingsledere.

Axel Harry Larsen, toldinspektør (34), f. 11, $\frac{1}{4}$ 68, (administration).
Olaf Jensen, toldinspektør (34), f. 16, $\frac{1}{11}$ 68, (ekspedition).
Werner Nistrup Madsen, toldinspektør (34), f. 20, $\frac{1}{11}$ 68, (distriktskontrol).
Jens Einar Kruse, toldinspektør (34), f. 15, $\frac{1}{4}$ 68, (virksomhedskontrol).
Johannes Viktor Madsen, toldforvalter (29), f. 03, $\frac{1}{8}$ 61.

Vicetoldinspektører. (24.-25.-27.).

Hans Helge Larsen, toldforvalter, f. 04, $\frac{1}{4}$ 58.
Georg Nielsen, f. 15, $\frac{1}{4}$ 68.
Erik Ljungbeck, f. 23, $\frac{1}{2}$ 71.
Bent Preben Birk Jensen, f. 24, $\frac{1}{2}$ 71.
Harald Lauritz Buhl, f. 21, $\frac{1}{3}$ 71.
Jørgen Villy Hansen, f. 27, $\frac{1}{7}$ 71.
Bruno William Brabrand, f. 26, $\frac{1}{8}$ 71.

Olfert Herman Mollesøe, f. 21, $\frac{1}{4}$ 71.
Johannes Larsen, f. 23, $\frac{1}{7}$ 71.
Torben Børge Andreassen, f. 30, $\frac{1}{6}$ 72.
Helge Heine Jensen, f. 29, $\frac{1}{9}$ 72.

Toldkontrollører. (20.-21.).

Tage Søgaard, f. 20, $\frac{1}{8}$ 62.
Keld Buch Hansen, f. 23, $\frac{1}{8}$ 62.
Frede Nielsen, f. 24, $\frac{1}{4}$ 65.
Arne Hoff, f. 27, $\frac{1}{4}$ 68.
Lars Kaarup, f. 27, $\frac{1}{4}$ 68.
Henning Richard Klingenberg, f. 29, $\frac{1}{4}$ 68.
Bent Nielsen, f. 31, $\frac{1}{4}$ 68.
Victor Scheumann Orth, f. 32, $\frac{1}{8}$ 70.
Ole Kaj Sevel, f. 32, $\frac{1}{3}$ 70.
Mogens Lyster, f. 34, $\frac{1}{4}$ 71.
Harald Gram, f. 34, $\frac{1}{4}$ 71.
Søren Kristian Brosbøl, f. 37, $\frac{1}{9}$ 71.
Torben Bak-Jensen, f. 37, $\frac{1}{2}$ 72.

Overtoldassistenter. (17).

Erik Baumann Jensen, f. 38.
Niels Meldgaard Eskesen, f. 38.
Niels Jørgen Jacobsen, f. 40.
Erik Borten, f. 39.
Niels Jørgen Hansen, f. 44.

Toldpatruljemeestre. (17.-20).

Gunnar Victor Sigurdsson, f. 14, $\frac{1}{5}$ 68.
Arne Borup Rasmussen, f. 26.
Alvid Aage Christensen, f. 26.

Overkontorassistenter. (17).

Fru Agnete Christensen, f. 17.
Frk. Ingrid Illum Christensen, f. 37.
Fru Myrtil Ohm Andersen, f. 43.

Herning distriktstoldkammer.

Fonnesbechsgade 21, 7400 Herning. Tlf. (07) 12 44 77.

Distriktstoldchef. (36).

Niels Olaf Søndergaard, f. 10, $\frac{1}{11}$ 68.

Afdelingsledere.

Erik Kirkegaard Svenningsen, toldinspektør (34), f. 13, $\frac{1}{4}$ 68, (administration).
Poul Sanggaard, toldinspektør (34), f. 12, $\frac{1}{4}$ 68, (virksomhedskontrol).
Henrik Immanuel Høstmark Risom, toldinspektør (29), f. 25, $\frac{1}{4}$ 71, (ekspedition).

Vicetoldinspektører. (24.-25).

Ejner Viggo Petersen, f. 21, $\frac{1}{4}$ 68.
Jens Peter Schmidt Johannsen, f. 23, $\frac{1}{4}$ 69.
Otto Johannes Jensen, f. 29, $\frac{1}{4}$ 71.
Palle Leth Pedersen, f. 19, $\frac{1}{4}$ 71.
Robert Lauritsen, f. 34, $\frac{1}{8}$ 72.
Børge Lildballe, f. 29, $\frac{1}{9}$ 72.
Bent Jensen, f. 33, $\frac{1}{9}$ 72.

Toldkontrollører. (20.-21).

Ejner Johannes Thomasen, f. 24, $\frac{1}{4}$ 64.
Børge Nielsen Steenberg, f. 27, $\frac{1}{4}$ 68.
Svend Egon Helsinghoff, f. 32, $\frac{1}{8}$ 70.
Jens Houmøller Knudsen, f. 35, $\frac{1}{4}$ 71.
Ruben Søndergaard, f. 37, $\frac{1}{4}$ 71.
Kenneth Lauris Søgaard, f. 35, $\frac{1}{4}$ 71.
Eyvind Roi Madsen, f. 35, $\frac{1}{4}$ 71.
Børge Johannes Hansen Andersen, f. 37.

Overtoldassistenter. (17).

Leif Norgaard, f. 38.
Erik Christensen, f. 39.
Birger Leth Larsen, f. 39.
Fru Inger Haungaard, f. 41.
Erik Westergaard Christensen, f. 43.
Knud Arne Jacobsen, f. 44.

Finn Rantzau Nielsen, f. 45.

Henning Stuhr, f. 42.

Henning Leo Rømer, f. 44.

Overkontorassistenter. (17).

Frk. Vibeke Buch Nielsen, f. 26.

Fru Grete Agerskov, f. 21.

Fru Inger Salling, f. 42.

Holstebro distriktstoldkammer.

Brostræde 2, 7500 Holstebro. Tlf. (07) 42 37 00.

Distriktstoldchef. (37).

Thorkild Svava Olsen, f. 14, $\frac{1}{5}$ 72.

Afdelingsledere.

Valther Viktor Poulsen, toldinspektør (30), f. 21, $\frac{1}{4}$ 68, (administration).
Ib Bang Jeppesen, toldinspektør (29), f. 21, $\frac{1}{11}$ 68, (ekspedition).
Verner Overø, toldinspektør (34), f. 17, $\frac{1}{4}$ 68, (virksomhedskontrol).

Vicetoldinspektører. (24.-25.-27).

Virgo Junius Christian Malmgaard, f. 12, $\frac{1}{8}$ 62.
Villy Christian Møller, f. 12, $\frac{1}{8}$ 64.
Niels Børge Tranberg, f. 14, $\frac{1}{4}$ 68.
Verner Jens Nielsen Knudsen, f. 21, $\frac{1}{4}$ 68.
Bent Nyskov, f. 21, $\frac{1}{4}$ 68.
Bent Egil Nielsen, f. 25, $\frac{1}{4}$ 70.
Peter Erik Espersen, f. 30, $\frac{1}{8}$ 71.

Toldkontrollører. (20.-21).

Viggo Hansen, f. 20, $\frac{1}{8}$ 62.
Egon Grønborg, f. 26, $\frac{1}{4}$ 66.
Frank Michael Hestbjerg Nielsen Østervemb, f. 28, $\frac{1}{4}$ 66.
Benno Christiansen, f. 35, $\frac{1}{4}$ 71.
Jørgen Pirchert, f. 35, $\frac{1}{4}$ 71.
Oluf Vestergaard Mikkelsen, f. 35, $\frac{1}{4}$ 71.
Ole Hansen, f. 37, $\frac{1}{4}$ 71.
Erich Roelsgaard, f. 36, $\frac{1}{9}$ 71.

Overtoldassistenter. (17).

Poul Jul Søndergaard, f. 41.
Per Ovman, f. 41.
Kaj Jacobsen, f. 41.
Stig Plougmand, f. 42.
Finn Engsted, f. 42.
Leif Flemming Nielsen, f. 41.
Bjarne Mølsted Jørgensen, f. 43.
Steen Flemming Ehrenreich Mortensen, f. 44.
Erik Stenskou Clausen, f. 44.
Ole Jensen, f. 45.
Fru Inge Lise Melchior Nielsen, f. 44.
Poul Ivan Knuisgaard, f. 43.

Horsens distriktstoldkammer.

Havnen, 8700 Horsens. Tlf. (05) 62 33 77.

Distriktstoldchef. (36).

J. A. Jensen (R.), f. 03, $\frac{1}{7}$ 68.

Afdelingsledere.

Børge Christian Hansen, toldinspektør (32), f. 17, $\frac{1}{4}$ 68, (administration).
Svend Himmelstrup, toldinspektør (29), f. 09, $\frac{1}{11}$ 68, (ekspedition).
Aage Lave Clausen, toldinspektør (32), f. 14, $\frac{1}{11}$ 68, (virksomhedskontrol).

Vicetoldinspektører. (24.-25.-27.).

Harald Anders Jark, f. 05, $\frac{1}{10}$ 62.
Thorvald Axel Mortensen, f. 12, $\frac{1}{2}$ 70.
Leo Gudmun Nielsen, f. 13, $\frac{1}{4}$ 71.
Vagn Møller Jensen, f. 17, $\frac{1}{4}$ 71.
Kristen Christensen, f. 19, $\frac{1}{4}$ 71.

Holger Christian Engelbrecht Nielsen, f. 21, $\frac{1}{4}$ 71.
Knud Mortensen, f. 30, $\frac{1}{2}$ 72.
Poul Visby Larsen, f. 28, $\frac{1}{8}$ 72.
Bent Iversen Gemmer, f. 36, $\frac{1}{8}$ 72.

Toldkontrollører. (20.-21.).

Leon Svane, f. 26, $\frac{1}{7}$ 65.
Poul Keld Larsen, f. 25, $\frac{1}{12}$ 65.
Christen Filskov Nielsen, f. 33, $\frac{1}{1}$ 70.
Berge Petersen, f. 33, $\frac{1}{1}$ 70.
Mogens Kjør Larsen, f. 35, $\frac{1}{4}$ 71.

Overtoldassistenter. (17).

Jørn Bent Petersen, f. 39.
Mads Christian Madsen, f. 40.
Ib Jensen, f. 40.
Carl Albert Christiansen, f. 41.
Jørgen Skovby Larsen, f. 41.
Niels Jørgen Dalsgaard Iversen, f. 42.
Fru Kirsten Reinhard, f. 44.

Overkontorassistent. (17).

Fru Birthe Marott Olsen, f. 30.

692

Kalundborg distriktstoldkammer.

Vestre Havnevej 2, 4400 Kalundborg. Tlf. (03) 51 26 00.

Distriktstoldchef. (36).

Aage Hovad, f. 10, $\frac{1}{4}$ 68.

Afdelingsledere.

Arne Rasmussen, toldinspektør (30). f. 23, $\frac{1}{4}$ 68,
 (administration).
Poul Georg Madsen, toldinspektør (29). f. 16,
 $\frac{1}{11}$ 68, (distriktskontrol).
Henry August Thomsen, toldinspektør (34), f. 12,
 $\frac{1}{4}$ 68, (virksomhedskontrol).
Niels Vilhelm Bundgaard, toldinspektør (29), f. 29,
 $\frac{1}{7}$ 72, (ekspedition).
Kjærulff Rasmus Enemark, toldforvalter (29), f. 07,
 $\frac{1}{3}$ 64.

Vicetoldinspektører. (24.-25).

Valdemar Richard Hardt, f. 11, $\frac{1}{7}$ 64.
Hans Knud Henry Herler, f. 14, $\frac{1}{4}$ 68.
Georg Peter Winther Nielsen, f. 12, $\frac{1}{4}$ 68.
Henning Hvidtfeldt Larsen, f. 29, $\frac{1}{4}$ 71.
Anthon Larsen, f. 33, $\frac{1}{8}$ 72.
Ove Helfred Jørgensen, f. 37, $\frac{1}{8}$ 72.

Toldkontrollører. (20.-21).

Knud Arne Staalhoj, f. 29, $\frac{1}{4}$ 68.
Carlo Andreasen Jensen, f. 32, $\frac{1}{8}$ 68.
Gunnar Albert Olsen, f. 34, $\frac{1}{4}$ 71.
Fru Kirsten Gram Thomsen, f. 24, $\frac{1}{4}$ 71.

Overtoldassistenter. (17).

Ralf Breinholt Thorslund, f. 39.
John William Ravn, f. 38.
Peder Thuesen Pedersen, f. 31.
Svend Hjersing Olesen, f. 42.
Fru Irma Rislin Sørensen, f. 43.
Jørgen Christian Jespersen, f. 29.
Otto Kisbye, f. 32.
Kurt Bjarne Rongsted, f. 45.
Bjarne Timm, f. 44.

Toldpatruljemester. (17).

Carl Henrik Lund, f. 25.

Overkontorassistent. (17).

Frk. Esther Larsen, f. 30.

Kolding distriktstoldkammer.

Havnen, 6000 Kolding. Tlf. (05) 52 45 00.

Distriktstoldchef. (36).

C. W. B. Nielsen (R.), f. 06, $\frac{1}{4}$ 66.

Afdelingsledere.

Torben Haugstrup Jensen, toldinspektør (29), f. 13,
 $\frac{1}{4}$ 68, (ekspedition).
Johannes Kristian Larsen, toldinspektør (30), f. 18,
 $\frac{1}{4}$ 68, (virksomhedskontrol).
Poul Kristian Reinholdt, toldinspektør (29), f. 17,
 $\frac{1}{4}$ 71, (distriktskontrol).
Hans Frederik Frank, toldinspektør (29), f. 25, $\frac{1}{12}$
 71, (administration).

Vicetoldinspektører. (24.-25.-27.).

Carl Benedict Braae, f. 03, $\frac{1}{4}$ 62.
Kristian Kiil, f. 06, $\frac{1}{10}$ 62.
Werner Hau, f. 25, $\frac{1}{4}$ 71.
Erik Ingemann Hansen, f. 18, $\frac{1}{4}$ 71.
Karl Jensen Borg, f. 24, $\frac{1}{4}$ 71.
Bendt Andersen, f. 25, $\frac{1}{4}$ 71.

Toldkontrollører. (20.-21.-22).

Arnold Theodor Petersen, f. 05, $\frac{1}{8}$ 58.
Frk. Johanne Sigrid Skantz, f. 20, $\frac{1}{8}$ 65.
Fru Elly Inga Damsgaard Madsen, f. 17, $\frac{1}{10}$ 66.
Thor Viggo Fritz Lindholt, f. 25, $\frac{1}{12}$ 67.
Erling Møller Nielsen, f. 32, $\frac{1}{3}$ 70.
Verner Ove Larsen, f. 31, $\frac{1}{8}$ 70.
Aksel Radmer, f. 34, $\frac{1}{4}$ 71.
Jørgen Ege Møller, f. 37, $\frac{1}{4}$ 71.
Erik Allan Maaqaard, f. 37, $\frac{1}{8}$ 71.
Kurt Wercker Mortensen, f. 37, $\frac{1}{12}$ 71.

Overtoldassistenter. (17).

Børge Christian Nielsen, f. 41.
Kurt Peter Pedersen, f. 42.

Toldpatruljemester. (17).

Christian Christiansen, f. 13.

Overkontorassistent. (17).

Fru Margit Marie Thielsen, f. 36.
Fru Karin Berner Nielsen, f. 39.

693

Korsør distriktstoldkammer.

Havnen, 4220 Korsør. Tlf. (03) 57 23 11

Distriktstoldchef. (36).

Hans Henrik Gummer Andersen, f. 04, $\frac{1}{4}$ 68.

Afdelingsledere.

Heinrich Jørgensen, toldinspektør (30), f. 27, $\frac{1}{3}$ 70,
 (administration).
Georg Carl Christensen, toldinspektør (29), f. 06, $\frac{1}{11}$
 68, (ekspedition, herunder distriktskontrol).
Heinrich Johan Petersen, toldinspektør (32), f. 13,
 $\frac{1}{4}$ 68, (virksomhedskontrol).

Vicetoldinspektører (24).

Elo Jakobsen, f. 30, $\frac{1}{4}$ 71.
Jan Jensen, f. 35, $\frac{1}{8}$ 72.

Toldkontrollører. (20.-21.).

Poul Helge Hvidtfeldt Larsen, f. 14, $\frac{1}{4}$ 58.
Poul Erik Alsig, f. 29, $\frac{1}{4}$ 68.
Niels Bent Christensen, f. 33, $\frac{1}{3}$ 70.
Sigurd Johannes Jeppesen, f. 14, $\frac{1}{4}$ 71.
Svend Georg Jensen, f. 38, $\frac{1}{4}$ 71.
Jørgen Lundsgaard, f. 36, $\frac{1}{8}$ 71.

Overtoldassistenter. (17).

Fru Margit Gajhede Jørgensen, f. 39.
Willy Corfitz Pedersen, f. 42.
Leif Bjarne Nielsen, f. 41.
Jens Jørgen Pedersen, f. 43.

Fru Hanne André Carstens, f. 40.

Toldpatruljemestre. (17).

Kristian Fahlmann Andersen, f. 14.
Olaf Johannes Sørensen, f. 19.

Overkontorassistent. (17).

Fru Kirsten Tove Raahauge, f. 25.
Fru Rigmor Mejer Kristensen, f. 33.

Køge distriktstoldkammer.

Toldbodvej 2, 4600 Køge. Tlf. (03) 05 38 72

Distriktstoldchef. (37).*Søren Grønberg Eskesen*, f. 14. $\frac{1}{4}$ 68.**Afdelingsledere.***Gunnar Morten Andreas Pedersen*, toldinspektør (32), f. 23, $\frac{1}{4}$ 68, (administration).*Kaj Ejvind Lindgren*, toldinspektør (29), f. 17, $\frac{1}{4}$ 68, (ekspedition).*Børge Johannes Bjarrum*, toldinspektør (34), f. 16, $\frac{1}{4}$ 68, (virksomhedskontrol).**Vicotoldinspektører. (24-25).***Ove Jensen*, f. 09, $\frac{1}{8}$ 62.*Evald Gunnar Rasmussen*, f. 14, $\frac{1}{4}$ 68.*Aage Jarloft*, f. 21, $\frac{1}{4}$ 68.*Aage Rasmussen*, f. 27, $\frac{1}{4}$ 69.*Bent Skov Larsen*, f. 28, $\frac{1}{4}$ 71.*Harley Jensen*, f. 31, $\frac{1}{11}$ 71.*Peter Jørgen Christensen*, f. 27, $\frac{1}{9}$ 72.*Svend Erik Andersen*, f. 31, $\frac{1}{9}$ 72.**Toldkontrollører. (20-21).***Søren Tage Sørensen*, f. 20, $\frac{1}{8}$ 62.*Hans Henning Christensen Eghalle*, f. 30, $\frac{1}{9}$ 67.*Egon Dinesen*, f. 31, $\frac{1}{1}$ 68.*Lars Evald Kromann Jensen*, f. 32, $\frac{1}{8}$ 70.*Niels Jørgen Vange*, f. 35, $\frac{1}{4}$ 71.*Henning Madsen*, f. 37, $\frac{1}{9}$ 71.*Ole Bjerring Hansen*, f. 36, $\frac{1}{9}$ 71.*Georg Borch-Madsen*, f. 37, $\frac{1}{9}$ 72.**Overtoldassisterter (17).***Preben Gerhard Andersen*, f. 37.*Uwe Petersen*, f. 36.*Kai Erik Milo*, f. 38.*Fru Rita Marie Thomsen*, f. 39.*Verner Nielsen*, f. 39.*Egon Hansen*, f. 39.*Tage Brandbyge*, f. 40.*Fru Hedda Lindegaard Hansen*, f. 39.*Erling Magnus Gott Pedersen*, f. 44.*Fru Inger Milo*, f. 42.*Fru Hanne Hyllekvist*, f. 43.**Toldpatruljemeistre. (17).***Anton Martin Jespersen*, f. 05.*Johannes Larsen*, f. 12.**Overkontorassisterter. (17).***Frk. Grethe Ulla Egholm Jørgensen*, f. 37.*Frk. Else Lissi Jørgensen*, f. 36.**694 Nykøbing F. distriktstoldkammer.**

Jernbanegade 19, 4800 Nykøbing F. Tlf. (03) 85 39 44.

Distriktstoldchef. (37).*K. Lumbye Hansen (R.)*, f. 14, $\frac{1}{4}$ 68.**Afdelingsledere.***Carsten Garnum*, toldinspektør (29), f. 17, $\frac{1}{11}$ 68, (ekspedition).*Kjeld Bressing*, toldinspektør (34), f. 15, $\frac{1}{11}$ 68, (distriktskontrol).*Claus Johannes Nissen*, toldinspektør (34), f. 22, $\frac{1}{4}$ 68, (virksomhedskontrol).*Harald Blicher*, toldforvalter (29), f. 03, $\frac{1}{2}$ 62, (Gedser).**Vicotoldinspektører. (24-25-27).***Helge Pilemand*, f. 10, $\frac{1}{8}$ 62.*Peter Bøgh*, f. 04, $\frac{1}{4}$ 64.*Peter William Ørby Rasmussen*, f. 23, $\frac{1}{4}$ 68.*Torben Georg Clasen*, f. 25, $\frac{1}{9}$ 69.*Hans Iver Kristensen*, f. 27, $\frac{1}{1}$ 70.*Hans Erling Kromann*, f. 26, $\frac{1}{2}$ 70.*Knud Bernt Andersen*, f. 29, $\frac{1}{6}$ 72.*Hans Jørgen Ravn*, f. 33, $\frac{1}{9}$ 72.**Toldkontrollører. (20-21).***Hans Jørgen Jørgensen*, f. 13, $\frac{1}{4}$ 58.*Viggo Larsen*, f. 04, $\frac{1}{9}$ 61.*Poul Erik Olsen*, f. 23, $\frac{1}{6}$ 62.*Peter Hansen Petersen*, f. 03, $\frac{1}{4}$ 63.*Gunnar Heise Paasesen*, f. 25, $\frac{1}{12}$ 65.*Leif Age Lennart Liliendahl*, f. 30, $\frac{1}{1}$ 68.*Svend Castonier Dyrborg Eriksen*, f. 33, $\frac{1}{4}$ 68.*Carl Birger Frimand Simonsen*, f. 33, $\frac{1}{1}$ 70.*Kjeld Richard Hansen*, f. 33, $\frac{1}{6}$ 70.*Erik Schytt Larsen*, f. 37, $\frac{1}{2}$ 71.*Erik Leonard Boldsen*, f. 34, $\frac{1}{2}$ 71.*Fru Inge Nørgaard*, f. 39, $\frac{1}{12}$ 71.*Benny Olsen*, f. 37, $\frac{1}{2}$ 72.*Hans Leif Ammitzboel Steffensen*, f. 36, $\frac{1}{7}$ 72.**Overtoldassisterter. (17).***Arnold Demant*, f. 07.*Niels Otto Svane*, f. 38.*Erling Bisbjerg*, f. 40.*Finn Nielsen*, f. 39.*Jens Kristian Lønborg*, f. 42.*Bjarne Larsen*, f. 44.*Axel Jensen*, f. 43.*Kai Røjgaard*, f. 43.*Arne Kleis Jørgensen*, f. 43.*Per Egelund Jørgensen*, f. 44.*Jens Pedersen*, f. 44.**Toldpatruljemeistre. (17).***Hans Oluf Jørgensen*, f. 16.*Carlo Herman Hermansen*, f. 16.**Overkontorassisterter. (17).***Frk. Ellen Margrete Pedersen*, f. 10.*Fru Ruth Maren Søgaard Andersen*, f. 30.*Fru Ina Jørgensen*, f. 31.**Næstved distriktstoldkammer.**

Toldbodgade, 4700 Næstved. Tlf. (03) 72 01 18

Distriktstoldchef. (36).*Johannes Fich*, f. 14, $\frac{1}{9}$ 69.**Afdelingsledere.***Jørgen Wilhelm Wüther Häuser*, toldinspektør (30), f. 19, $\frac{1}{4}$ 68, (administration).*Holger Johannes Peter Jensen*, toldinspektør (29), f. 06, $\frac{1}{11}$ 68, (ekspedition).*Erik Linde Olsen*, toldinspektør (30), f. 24, $\frac{1}{9}$ 69, (virksomhedskontrol).*Rasmus Theodor Holme Wass*, toldforvalter (34), f. 10, $\frac{1}{4}$ 66, (distriktskontrol).**Vicotoldinspektører. (24-25-27).***Alfred Magnus Hansen*, toldforvalter, f. 03, $\frac{1}{12}$ 61.*Richard Alexis Andersen*, f. 06, $\frac{1}{4}$ 65.*Børge Alex Thiesen*, f. 15, $\frac{1}{4}$ 68.*Poul Helmer Christensen*, f. 23, $\frac{1}{4}$ 69.*Bent Røhde Jensen*, f. 25, $\frac{1}{9}$ 69.*Erik Rubek Hansen*, f. 29, $\frac{1}{11}$ 71.*Ejvind Storm Jensen*, f. 31, $\frac{1}{2}$ 72.**Toldkontrollører. (20-21).***Aage Bohn-Jespersen*, f. 12, $\frac{1}{4}$ 58.*Svend Peter Madsen*, f. 12, $\frac{1}{7}$ 58.*Hans Jørgen Clemmensen*, f. 15, $\frac{1}{4}$ 60.*Poul Sehested Hoff*, f. 23, $\frac{1}{4}$ 63.*Ib Gadeberg*, f. 34, $\frac{1}{4}$ 68.*Frede Bernhard Jensen*, f. 31, $\frac{1}{4}$ 68.*Kai Rossau*, f. 32, $\frac{1}{5}$ 69.*Leo Egon Schnoor*, f. 32, $\frac{1}{6}$ 70.*Karl Bjerning Pedersen*, f. 23, $\frac{1}{4}$ 71.*Gert Droscher*, f. 36, $\frac{1}{11}$ 71.

Overtoldassistenter. (17).

Poul Edelberg Hansen, f. 37.*Aage Bech*, f. 39.*Jørgen Hansen Juul*, f. 41.*Svend Aage Andersen*, f. 39.*Tom Borgmann Jensen*, f. 43.*Ole Schjødtt Ankersen*, f. 43.*Preben Kjestrup*, f. 44.*Ole Christian Pilegaard Hansen*, f. 44.

Toldpatruljemestre. (17).

Svend Aage Koustrup, f. 25.

Overkontorassistenter. (17).

Fru Vika Borberg Tækker, f. 20.*Fru Emmy Kirstine Højstrup*, f. 29.

695

Odense distriktstoldkammer.

Østre Stationsvej 43, postboks 364, 5100 Odense.
Tlf. (09) 11 93 00.

Distriktstoldchef. (37).

Cand. jur. *Hans Andersen Loiborg*, f. 21, $\frac{1}{4}$ 68.

Afdelingsledere.

Hans Thoisen, toldinspektør (34), f. 08, $\frac{1}{4}$ 68,
(administration).*Paul Børge Skipper*, toldinspektør (34), f. 15, $\frac{1}{4}$ 68,
(distriktkontrol).*Jens Bastholm*, toldinspektør (34), f. 15, $\frac{1}{11}$ 68,
(virksomhedskontrol).*Harry Ingvart Hansen*, toldinspektør (34), f. 15,
 $\frac{1}{7}$ 71, (ekspedition).

Vicotoldinspektører. (24.-25.-27).

Niels Tølbøl Sørensen, toldforvalter, f. 04, $\frac{1}{4}$ 64.*Johan Sigvart Michael Brøndsted*, f. 09, $\frac{1}{1}$ 66.*Kaj Tage Mølgaard*, f. 11, $\frac{1}{1}$ 66.*Børge Deleuran*, f. 14, $\frac{1}{8}$ 67.*Henning Luxhøj*, f. 18, $\frac{1}{4}$ 68.*Oluf Damm-Hansen*, f. 22, $\frac{1}{4}$ 69.*Jens Böttger*, f. 27, $\frac{1}{1}$ 70.*Poul Egon Rasmussen Bjernå*, f. 26, $\frac{1}{4}$ 71.*Villy Heiredal*, f. 26, $\frac{1}{4}$ 71.*Aage Folmer-Jensen*, f. 30, $\frac{1}{4}$ 71.*Rasmus Peder Christian Pedersen*, f. 28, $\frac{1}{8}$ 71.*Tage Bent Frederiksen*, f. 30, $\frac{1}{11}$ 71.

Toldkontrollører. (20.-21.).

Poul Gerhardt Fønsvig, f. 04, $\frac{1}{8}$ 58.*Peter Erland Askholm*, f. 27, $\frac{1}{8}$ 66.*Egon Petersen*, f. 27, $\frac{1}{7}$ 66.*Hans Georg Olsen*, f. 28, $\frac{1}{4}$ 68.*Georg Henri Hoffmann*, f. 28, $\frac{1}{4}$ 68.*Erik Winslow Stærke*, f. 27, $\frac{1}{4}$ 68.*Sonnich Engsted*, f. 29, $\frac{1}{4}$ 68.*Arne Helmuth Hansen*, f. 30, $\frac{1}{4}$ 68.*Max Harry Hansen*, f. 29, $\frac{1}{4}$ 68.*Erik Friberg*, f. 33, $\frac{1}{4}$ 68.*Andreas Willesen*, f. 31, $\frac{1}{4}$ 68.*Gudmund Christensen*, f. 32, $\frac{1}{3}$ 70.*Jørgen Juncker Nielsen*, f. 34, $\frac{1}{4}$ 71.*Knud Vibe Utzon*, f. 37, $\frac{1}{4}$ 71.*Jørgen Peter Minddal*, f. 38, $\frac{1}{4}$ 71.*Vagn Jakobsen*, f. 36, $\frac{1}{4}$ 71.*Bjarne Kofoed Hansen*, f. 37, $\frac{1}{10}$ 71.*Villy Tønning*, f. 38, $\frac{1}{7}$ 72.*Finn Christiansen*, f. 28, $\frac{1}{7}$ 72.

Overtoldassistenter. (17).

Erling Frede Rasmussen, f. 39.*Bent Jespersen*, f. 40.*Jens Kristian Pedersen*, f. 30.*Edward Hoffmann Hansen*, f. 40.*Flemming Lyhr Gram*, f. 42.*Poul Pedersen Dal*, f. 30.*Fru Alice Marie Tonni Dyrskov Hansen*, f. 43.*Børge Vilhelmsen*, f. 42.*Fru Jytte Michelsen*, f. 42.*Fru Lis Ingeborg Kjeldsen*, f. 43.Frk. *Mary Elisabeth Kristensen*, f. 43.

Toldpatruljemestre. (17.-20).

Ernst Willi Thiesen, f. 09, $\frac{1}{11}$ 68.*Sigfred Verner Frederiksen*, f. 21.

Overkontorassistenter. (17).

Fru Hansa Christa Spilcker, f. 12.Frk. *Cecilie Cathrine Sievertsen*, f. 23.Frk. *Ruth Hammerum*, f. 13.*Fru Else Johanne Mose Hjørth*, f. 32.*Fru Lene Kirstine Bay*, f. 43.

Padborg distriktstoldkammer.

Mollegade 6, 6330 Padborg. Tlf. (046) 7 34 17

Distriktstoldchef. (37).

Cand. polit. *B. Skrydstrup* (R¹). f. 16, $\frac{1}{4}$ 69.

Afdelingsledere.

Ernst Ejler Nielsen, toldinspektør (34), f. 20, $\frac{1}{4}$ 68,
(administration).*Knud Erik Nielsen*, toldinspektør (34), f. 12, $\frac{1}{7}$ 69,
(ekspedition).*Lorenz Lorenzen*, toldinspektør (34), f. 13, $\frac{1}{4}$ 68,
(distriktkontrol I).*Carl Henry Arvad Pedersen*, toldforvalter (34), f. 07,
 $\frac{1}{11}$ 65.*Hans Christian Kock* (M.T.Kha.), toldinspektør (29),
f. 10, $\frac{1}{8}$ 70 (Kruså).*Niels Peter Lund-Jensen*, toldinspektør (29), f. 24,
 $\frac{1}{6}$ 72, (distriktkontrol II).

Vicotoldinspektører. (24.-27.).

Niels Christian Jørgensen, f. 18, $\frac{1}{8}$ 66.*Kai Poulsen Westhoff*, f. 26, $\frac{1}{4}$ 71.*Hans Wilhelm Jessen*, f. 16, $\frac{1}{8}$ 71.*Claus Nielsen*, f. 27, $\frac{1}{7}$ 71.

Toldkontrollører. (20.-21).

Kristian Jørgensen, f. 12, $\frac{1}{4}$ 58.*Tage Jens Peder Pedersen*, f. 25, $\frac{1}{12}$ 65.*Thomas Lauritzen Duus*, f. 27, $\frac{1}{4}$ 68.*Aage Hansen*, f. 30, $\frac{1}{4}$ 68.*Knud Donkirk*, f. 31, $\frac{1}{4}$ 68.*Hans Henning Nederby*, f. 32, $\frac{1}{3}$ 69.*Kristian Flyvholm Kristensen*, f. 31, $\frac{1}{1}$ 70.*Orla Kjær Larsen*, f. 33, $\frac{1}{8}$ 70.*Ejvind Hansen*, f. 32, $\frac{1}{5}$ 71.

Overtoldassistenter. (17).

Svend Erik Hansen, f. 39.*Børge Emmanuel Noer Sørensen*, f. 41.*Johannes Johnsen*, f. 42.

Toldpatruljemestre. (20).

Villy Theodor Andersen, f. 15, $\frac{1}{11}$ 68.*Andreas Andersen Snitgaard*, f. 18, $\frac{1}{4}$ 71.

Toldpatruljemestre. (17).

Aa. P. Simonsen (R.), f. 13.*Villy Johannes Gndeberg*, f. 10.*Ove Bengt Hansen*, f. 17.*Jens Jørgen Schmidt*, f. 15.*Svend Oscar Laursen*, f. 16.*Erling Pedersen*, f. 15.

Overkontorassistenter. (17).

Fru Merete Haberstroh, f. 36.*Fru Birthe Donkirk*, f. 41.*Fru Bodil Juel Jørgensen*, f. 32.

696

Randers distriktstoldkammer.

Rosenørnsgade 1, 8900 Randers. Tlf. (06) 42 63 00.

Distriktstoldchef. (37).

Vagn Kofod Hellesen, f. 10, $\frac{1}{4}$ 68.

Afdelingsledere.

Helge Johannes Thygesen, toldinspektør (34), f. 23, $\frac{1}{9}$ 72, (administration).*Svend Aage Ballisager*, toldinspektør (29), f. 14, $\frac{1}{11}$ 68, (ekspedition).*Helge Laris Peter Borthy Petersen*, toldinspektør (34), f. 11, $\frac{1}{4}$ 68, (virksomhedskontrol).

Vicetoldinspektører. (24.-25).

Lars Sigvard Andersen, f. 06, $\frac{1}{8}$ 63.*Hans Hansen*, f. 06, $\frac{1}{7}$ 65.*Robert Andersen Ulrik*, f. 09, $\frac{1}{4}$ 66.*Otto Johannes Larsen*, f. 11, $\frac{1}{4}$ 68.*Marius Madsen*, f. 19, $\frac{1}{4}$ 68.*Leon Smith Pedersen*, f. 21, $\frac{1}{4}$ 68.*Otto Nordentoft*, f. 22, $\frac{1}{4}$ 68.*Knud Bruno Münster Nielsen*, f. 24.*Rikard Jensen-Fisker*, f. 25, $\frac{1}{4}$ 71.

Toldkontrollører. (20.-21.-22).

Carlo Axel Rødsgaard Juhl, f. 24, $\frac{1}{11}$ 65.*Arne Fisker*, f. 31, $\frac{1}{3}$ 68.*Erik Lindberg*, f. 29, $\frac{1}{4}$ 68.*Ejner Arthur Pedersen*, f. 31, $\frac{1}{4}$ 68.*Arne Østergaard Sørensen*, f. 32, $\frac{1}{5}$ 69.*Carl Jørgen Højlund Skou*, f. 31, $\frac{1}{1}$ 70.*Åge Hastrup Andersen*, f. 31, $\frac{1}{1}$ 70.*Erik Kemp Andersen*, f. 35, $\frac{1}{4}$ 71.*Mads Bjerregaard*, f. 35, $\frac{1}{4}$ 71.*Thomas Jørgen Møller*, f. 33, $\frac{1}{4}$ 71.*Gerth Folmer Hansen*, f. 34, $\frac{1}{4}$ 71.*Tage Anders Gregersen*, f. 26, $\frac{1}{2}$ 72.

Overtoldassistenter. (17).

Ulrik Kristian Hald, f. 39.*Ivan Kurt Pedersen*, f. 39.*Leif Borge Hansen*, f. 39.*Flemming Madsen*, f. 40.*Fru Hanne Lis Ebdrup*, f. 38.*Fritz Hansen Logitmark*, f. 42.*Bent Sørensen*, f. 41.*Poul Erik Rasmussen*, f. 42.*Ole Lindberg Jørgensen*, f. 42.*Bent Hansen*, f. 42.*Erik Hørslev Sørensen*, f. 42.*Berner Gert Nielsen*, f. 43.*Sten Madsen*, f. 43.*Kjeld Nielsen*, f. 42.*Paul Skipper-Pedersen*, f. 43.*Christian Haagen Haagensen*, f. 43.*Martin Lauridsen*, f. 43.*Bend Petersen*, f. 43.*Henning Lund Nielsen*, f. 44.*Fru Aase Schlesinger*, f. 45.

Toldpatruljemester. (17).

Ove Gam Sørensen, f. 26.

Overkontorassistenter. (17.-18).

Fru Else Marie Kristiansen, f. 24.*Fru Helle Vibeke Kjeldsen Poulsen*, f. 37.*Frk. Judith Søndergaard Jensen*, f. 42.**Rødbyhavn distriktstoldkammer.**

Rødbyhavn, 4070 Rødby. Tlf. (03) 90 51 77.

Distriktstoldchef. (36).

O. F. Jensen-Fangel (R.), f. 06, $\frac{1}{4}$ 68.

Afdelingsledere.

Hans Adolf Jepsen, toldinspektør (32), f. 15, $\frac{1}{4}$ 68, (administration, herunder ekspedition).*Anker Charles Albrechtsen*, toldinspektør, f. 10, $\frac{1}{4}$ 68, (distriktskontrol).

Vicetoldinspektør. (24).

Eigild Leif Ulstrup, f. 35, $\frac{1}{9}$ 72.

Toldpatruljemester. (17).

Holger Henning Larsen, f. 14.**Rønne distriktstoldkammer.**

Havnen, 3700 Rønne. Tlf. (03) 95 01 23

Distriktstoldchef. (36).

Svend Holsgaard, f. 18, $\frac{1}{10}$ 69.

Afdelingsledere.

Svend Aage Marchmann, toldinspektør (30), f. 18, $\frac{1}{4}$ 68, (administration).*Ebbe Tage Christian Braun*, toldinspektør (32), f. 10, $\frac{1}{4}$ 68, (virksomhedskontrol).*Ernst Bech Frandsen*, toldinspektør (29), f. 22, $\frac{1}{8}$ 72, (ekspedition).

Vicetoldinspektør (24).

Erik Sønndsen, f. 26, $\frac{1}{8}$ 70.

Toldkontrollører. (20.-21).

Bernt Christian Andersen, f. 12, $\frac{1}{3}$ 67.*Ib Düring Gabriel Jensen*, f. 30, $\frac{1}{4}$ 68.*Poul Adolf Flinck*, f. 34, $\frac{1}{1}$ 70.*Preben Holm*, f. 37, $\frac{1}{9}$ 72.

Overtoldassistenter (17).

Bent Carsten Solhøj Hansen, f. 38.*Erling Juul-Pedersen*, f. 40.*Jørn Sjøholm*, f. 39.*Mogens Lau*, f. 42.

Toldpatruljemester. (17).

Mogens Oluf Bjørnsen, f. 13.

Overkontorassistenter. (17).

Frk. Rigmor Marie Carlsen, f. 29.*Frk. Eli Kofod Madsen*, f. 31.**Skive distriktstoldkammer.**

Banegårdspladsen, 7800 Skive. Tlf. (07) 52 41 55

Distriktstoldchef. (36).

Arne Christian Thornild, f. 20, $\frac{1}{10}$ 71.

Afdelingsledere.

Axel Møller Sørensen, toldinspektør (30), f. 18, $\frac{1}{4}$ 68, (administration).*Rasmus Vilhelm Aagaard*, toldinspektør (29), f. 09, $\frac{1}{11}$ 68, (ekspedition).*Gustav Jensen*, toldinspektør (34), f. 23, $\frac{1}{9}$ 72, (virksomhedskontrol).

Vicetoldinspektører. (24.-25).

Gunnar Sigfred Vinding, f. 19, $\frac{1}{4}$ 68.*Aage Jensen*, f. 23, $\frac{1}{4}$ 68.*Hans Andresen Krog*, f. 27, $\frac{1}{1}$ 70.*Bent Møller*, f. 22, $\frac{1}{9}$ 70.*Holger Thomsen*, f. 29, $\frac{1}{4}$ 71.*Bent Reinholdt Nielsen*, f. 29, $\frac{1}{8}$ 71.

Toldkontrollører. (21).

Erik Schumacher Clausen, f. 17, $\frac{1}{8}$ 62.*Fru Anne Margrethe Ørum Lillelund*, f. 22, $\frac{1}{4}$ 68.*Arne Kristian Krog*, f. 33, $\frac{1}{9}$ 69.*Kjeld Munkholm Christensen*, f. 36, $\frac{1}{4}$ 71.*Helge Mortensen*, f. 36, $\frac{1}{4}$ 71.

Overtoldassistenter. (17).

Helge Kær Jørgensen, f. 38.*Henning Olesen*, f. 41.

Fru *Elisabeth Grøn*, f. 43.
Erik Friis Petersen, f. 44.
Jørn Busk Yde, f. 44.
Henning Albers, f. 44.

698

Svendborg distriktstoldkammer.

Jessens Mole 23, 5700 Svendborg. Tlf. (09) 21 32 54.

Distriktstoldchef. (37).

Niels Kjærbo, f. 23, $\frac{1}{10}$ 71.

Afdelingsledere.

Hans Verner Larsen, toldinspektør (30), f. 15, $\frac{1}{4}$ 68, (administration).
Edvard Holst Christensen, toldinspektør (34), f. 16, $\frac{1}{11}$ 68, (distriktkontrol).
Jørgen Ermegaard, toldinspektør (34), f. 24, $\frac{1}{3}$ 70, virksomhedskontrol).
Knud Erling Jørgensen, toldinspektør (29), f. 22, $\frac{1}{4}$ 71, (ekspedition).

Vicotoldinspektører. (24.-25.).

Svend Aage Frederiksen, f. 20, $\frac{1}{4}$ 68.
Holger Carl Bøgh, f. 24, $\frac{1}{9}$ 69.
Kai Kruuse Sørensen, f. 24, $\frac{1}{4}$ 71.
Børge Schmidt Nielsen, f. 25, $\frac{1}{4}$ 71.
Poul Anker Knudsen, f. 26, $\frac{1}{4}$ 71.
Christian Damgaard Møller, f. 29, $\frac{1}{6}$ 71.
Jørgen Bang Andersson, f. 28, $\frac{1}{7}$ 71.

Toldkontrollører. (20.-21).

Otto Havn Eriksen, f. 09, $\frac{1}{11}$ 56.
Jørgen Peder Hansen, M.F., f. 23, $\frac{1}{10}$ 64.
Henrik Wittenberg, f. 29, $\frac{1}{4}$ 68.
Poul Henry Møller Nielsen, f. 34, $\frac{1}{4}$ 68.
Frede Georg Meyer, f. 15, $\frac{1}{4}$ 68.
Helmut Johann Jessen, f. 33, $\frac{1}{6}$ 70.
Frank Larsen, f. 35, $\frac{1}{2}$ 71.
Finn Reinholdt Nielsen, f. 34, $\frac{1}{4}$ 71.
Jørgen Hanson, f. 33, $\frac{1}{4}$ 71.
Finn Granby, f. 37, $\frac{1}{4}$ 71.
Knud Kingo Christensen, f. 37, $\frac{1}{9}$ 72.
Hans Helge Christiansen, f. 36, $\frac{1}{9}$ 72.

Overtoldassistenter. (17).

Mogens Kurthien, f. 39.
Lars Rasmus Kirkerup, f. 39, $\frac{1}{10}$ 69.
Arne Warming, f. 40.
Palle Røssel, f. 42.
Anders Grandjean Johannesen, f. 42.
Palle Cornelius Castbak, f. 43.
Bent Ejgild Madsen, f. 43.
Fru Winnie Bebe Leth, f. 40.
Torben John Larsen, f. 43.
Knud Peter Bach Hansen, f. 44.
Knud Erik Thomsen, f. 44.

Toldpatruljemestre. (17).

Rasmus Kristensen, f. 17.
Holger Jørgensen, f. 21.

Overkontorassistenter. (17).

Fru Else Kirstine Wolff Jensen, f. 25.
Frk. Grete Ella Lange Larsen, f. 31.

Sønderborg distriktstoldkammer.

Sønderbro 2, postboks 130, 0400 Sønderborg. Tlf. (044) 2 31 43.

Distriktstoldchef. (37).

K. R. K. Jensen (R.), f. 03, $\frac{1}{4}$ 66.

Afdelingsledere.

Werner Heinrich Andresen, toldinspektør (30), f. 18, $\frac{1}{11}$ 68 (administration).

Leo Jørgensen, toldinspektør (29), f. 17, $\frac{1}{11}$ 68, (distriktkontrol).
Hans Andreas Andresen, toldinspektør (34), f. 13, $\frac{1}{4}$ 68, (ekspedition).
Robert Albrechtsen, toldinspektør (29), f. 05, $\frac{1}{11}$ 68.

Vicotoldinspektører. (24.-25.-27.).

Johannes Valdemar Sofus Vejsnæs, f. 03, $\frac{1}{7}$ 58.
Poul Hans Paulin, f. 15, $\frac{1}{4}$ 68.
Jørgen Johannes Friedrichsen, f. 19, $\frac{1}{4}$ 68.
Aage Petersen, f. 23, $\frac{1}{7}$ 69.
Hans Erik Skotte, f. 20, $\frac{1}{4}$ 71.
Svend Aage Iversen, f. 29, $\frac{1}{10}$ 71.
Thorvald Larsen, f. 28, $\frac{1}{9}$ 72.

Toldkontrollører. (20.-21.).

Kai Foged, f. 11, $\frac{1}{10}$ 57.
Knud Anton Jespersen, f. 24, $\frac{1}{12}$ 62.
Otto Lawaetz Schytt, f. 24, $\frac{1}{8}$ 64.
Andy Holm Adersen, f. 27, $\frac{1}{10}$ 66.
Henning Posselt, f. 28, $\frac{1}{4}$ 68.
Hans Erik Jørgensen, f. 33, $\frac{1}{4}$ 70.
Frk. Karin Krag Thomsen, f. 36, $\frac{1}{8}$ 71.
Kaj Christian Lorenzen, f. 22, $\frac{1}{4}$ 71.
Johannes Møhl, f. 36, $\frac{1}{9}$ 71.

Overtoldassistenter. (17).

Julius Funder-Nielsen, f. 05.
Børge Rasmussen, f. 39.
Johann Martensen Sørensen, f. 40.
Egon Tylak, f. 40.
Henry Marinus Pharao, f. 41.
Arthur Frisian Dinesen, f. 33.
Niels Erling Aamann, f. 42.
Erling Jacobsen Nissen, f. 42.
Arne Johannes Thiesen, f. 43.
Christian Sørensen Eriksen, f. 43.

Toldpatruljemestre. (17).

Evald Brinck, f. 22.
Børge Bisgaard Hansen, f. 20.

Thisted distriktstoldkammer.

Havnen, 7700 Thisted. Tlf. (07) 92 28 66.

Distriktstoldchef. (36).

Børge Untidt, f. 16, $\frac{1}{10}$ 71.

Afdelingsledere.

Robert Ingemann Svalgaard, toldinspektør (30), f. 20, $\frac{1}{4}$ 68, (administration).
Jens Emil Handberg, toldinspektør (30), f. 23, $\frac{1}{4}$ 68, (virksomhedskontrol).
Knud Erik Pedersen, toldinspektør (29), f. 29, $\frac{1}{6}$ 72, (ekspedition).

Vicotoldinspektører. (24.-25.-27.).

Christian Hagbarth Wegeberg, f. 14, $\frac{1}{4}$ 68.
Anker Kristiansen, f. 24, $\frac{1}{4}$ 69.
Preben Jørgensen, f. 27, $\frac{1}{4}$ 71.

Toldkontrollører. (20.-21).

Henry Pedersen, f. 29, $\frac{1}{4}$ 68.
Tage Simonsen, f. 20, $\frac{1}{4}$ 68.
Kaj Aksel Højbøge, f. 31, $\frac{1}{5}$ 69.
Kjeld Mortensen, f. 38, $\frac{1}{4}$ 71.
Kaj Algott Nielsen, f. 35, $\frac{1}{6}$ 71.

Overtoldassistenter. (17).

Svend Børge Pedersen, f. 39.
Hjalmar Bodholdt Nissen, f. 40.
Niels Peder Bendtsen, f. 31.
Walter Glargaard Hansen, f. 43.
Fru Tove Holm Kalbæk, f. 45.

699

Vejle distriktstoldkammer.

Havnepladsen, 7100 Vejle. Tlf. (05) 82 44 00.

Distriktstoldchef. (36).

H. W. Brøndlund Jensen (R.), f. 08, $\frac{1}{4}$ 66.

Afdelingsledere.

Jens Marius Nielsen Fiskov-Madsen, toldinspektør, (32), f. 16, $\frac{1}{4}$ 68, (administration).*Bjarno Jensen Kiil*, toldinspektør (29), f. 21, $\frac{1}{11}$ 68, (ekspedition).*Harry Nielsen*, toldinspektør (30), f. 25, $\frac{1}{1}$ 70, (virksomhedskontrol).

Vicotoldinspektører. (24.-25.-27.).

Halvor Sylvest Johansen, f. 05, $\frac{1}{3}$ 61.*Aage Pedersen*, f. 05, $\frac{1}{7}$ 64.*Karl Henning Westh*, f. 17, $\frac{1}{4}$ 68.*Peder Svend Oluf Madsen*, f. 27, $\frac{1}{4}$ 71.*Orla Grunnet*, f. 29, $\frac{1}{11}$ 71.

Toldkontrollører. (20.-21.).

Johannes Schmidt, f. 29, $\frac{1}{4}$ 68.*Jørgen Peder Jørgensen*, f. 33, $\frac{1}{4}$ 71.*Verner Hansen*, f. 36, $\frac{1}{9}$ 71.

Overtoldassistenter. (17).

Niels Andersen Bollmann, f. 39.*Gunnar Jernshøj*, f. 36.*Jørgen Bøg Rasmussen*, f. 40.*Borge Rasmussen*, f. 41.*Jens Ejler Jensen*, f. 42.Frk. *Elin Nielsen*, f. 43.*Torben Madsen*, f. 43.

Overkontorassistent. (17).

Frk. *Birgit Koch*, f. 31.

700

Ålborg distriktstoldkammer.

Østerågade 29, postbox 662, 9100 Ålborg. Tlf. (08) 12 43 88.

Distriktstoldchef. (37).

B. W. Dam (R.), f. 15, $\frac{1}{7}$ 71.

Afdelingsledere.

Tage Nielsen, toldinspektør (34), f. 22, $\frac{1}{4}$ 68, (administration).*Vilhelm Møller Ernst Jensen*, toldinspektør (34), f. 21, $\frac{1}{4}$ 68, (ekspedition).*Jacob Peter Palludan Pedersen*, toldinspektør (34), f. 20, $\frac{1}{1}$ 70, (distriktskontrol).*Poul Verner Tage Nielsen*, toldinspektør (34), f. 12, $\frac{1}{4}$ 68, (virksomhedskontrol).

Vicotoldinspektører. (24.-25.-28.).

Holger Berthelsen, f. 12, $\frac{1}{4}$ 65.*Tage Kold Hansen*, f. 14, $\frac{1}{11}$ 65.*Svend Kjemtrup*, f. 17, $\frac{1}{3}$ 68.*Ove Georg Jørgensen*, f. 15, $\frac{1}{4}$ 68.*Ernst Skov Nielsen*, f. 18, $\frac{1}{4}$ 68.*Hans Andreas Kjær*, f. 23, $\frac{1}{4}$ 68.*Christian Getreuer Micheelsen*, f. 22, $\frac{1}{2}$ 71.*Børge Ernst Breitenbauch*, f. 21, $\frac{1}{4}$ 71.*Niels Jensen*, f. 22, $\frac{1}{4}$ 71.*Aksel Hansen*, f. 27, $\frac{1}{5}$ 71.*Wagn Mølkjær Larsen*, f. 24, $\frac{1}{11}$ 71.*Jørgen Sixhøj*, f. 32, $\frac{1}{9}$ 72.

Toldkontrollører. (20.-21.).

Fru *Edith Mølkjær Larsen*, f. 28, $\frac{1}{4}$ 66.*Olaf Nielsen*, f. 27, $\frac{1}{8}$ 66.*Jørn Jørgensen Nysum*, f. 31, $\frac{1}{4}$ 68.*Alfred Peter Christian Christiansen*, f. 29, $\frac{1}{4}$ 68.*Preben Korsgaard*, f. 29, $\frac{1}{4}$ 68.*Johannes Kristian Svendsen*, f. 28, $\frac{1}{4}$ 68.*Bent Bruno Aagaard*, f. 29, $\frac{1}{4}$ 68.*Svend Kallestrup*, f. 30, $\frac{1}{4}$ 68.*Jørgen Sixhøj*, f. 32, $\frac{1}{5}$ 69.*Bent Greisen Gregersen*, f. 32, $\frac{1}{3}$ 70.*Erik Andersson*, f. 34, $\frac{1}{4}$ 71.*Jens Ejner Elkjær*, f. 34, $\frac{1}{4}$ 71.*Jørn Arne Berg Nielsen*, f. 36, $\frac{1}{4}$ 71.Fru *Inger Kristine Marie Laursen*, f. 30, $\frac{1}{4}$ 71.*Steen-Oluf Posselt Degett*, f. 34, $\frac{1}{4}$ 71.*Bent Linde von Benzon*, f. 35, $\frac{1}{4}$ 71.*Erik Elgaard Lunild*, f. 37, $\frac{1}{2}$ 72.

Overtoldassistenter. (17).

Christen Hansen Saabye, f. 13.Fru *Hanne Kragh Pedersen*, f. 37.Fru *Inge Christensen*, f. 38.*Gunnar Jensen*, f. 27.Fru *Bente Ankerstjerne*, f. 39.*Erik Vilhelmsen*, f. 42.*Jørgen Steen Jensen*, f. 40.*Erik Grønvald Thomsen*, f. 41.Frk. *Birthe Solveig Saabye*, f. 41.Fru *Else Kathrine Larsen*, f. 42.Fru *Hanne Jacobsen*, f. 42.Fru *Anne Lise Mølgaard Nielsen*, f. 42.*Holger Gregers Jensen*, f. 43.*Poul Toft*, f. 44.Fru *Lis Brødsgaard*, f. 43.*Erik Christensen*, f. 43.*Niels Jørgen Jensen*, f. 44.Fru *Karen Margrethe Kjærsgaard*, f. 44.

Toldpatruljemestre. (17.-20).

Karl Henriksen, f. 16, $\frac{1}{11}$ 68.*Knud Holst*, f. 18.

Overkontorassistent. (17.-18).

Frk. *Karen Louise Meulengracht* (F.M.2.), f. 05.Fru *Karen Margrethe Schjødt Jensen*, f. 11.Frk. *Inger Sørensen Kjeld*, f. 15.Fru *Ena Tove Larsen*, f. 25.Frk. *Sonja Larsen*, f. 39.

701

Århus distriktstoldkammer.

Havnen, 8000 Århus C, Tlf. (06) 12 48 11.

Distriktstoldchef. (37).

A. Christophersen (R.), f. 04, $\frac{1}{4}$ 68.

Afdelingsledere.

Carl Jakob Christensen, toldinspektør (34), f. 04, $\frac{1}{4}$ 68, (administration).*Erik Daugaard*, toldinspektør (34), f. 13, $\frac{1}{11}$ 68, (virksomhedskontrol).*Anker Hansen Degn*, toldinspektør (34), f. 08, $\frac{1}{11}$ 68, (ekspedition).*Valter Larsen*, toldinspektør (34), f. 11, $\frac{1}{12}$ 71, (distriktskontrol).*Jens Thorhild Johannes Brodthagen*, toldinspektør (29), f. 06, $\frac{1}{4}$ 69.

Vicotoldinspektører. (24.-25.-28.-29.).

Rikard Kristian Sørensen, f. 04, $\frac{1}{7}$ 63.*Poul Sofus Rodam*, f. 10, $\frac{1}{8}$ 64.*Richard Lucian Grøn*, f. 12, $\frac{1}{11}$ 65.*Ejnar Christensen*, f. 13, $\frac{1}{4}$ 68.*Poul Nielsen*, f. 21, $\frac{1}{4}$ 68.*Poul Anton Veirup*, f. 24, $\frac{1}{4}$ 68.*Laurits Gunner Larsen*, f. 23, $\frac{1}{4}$ 69.*Hans Rudolf Skafte*, f. 15, $\frac{1}{2}$ 70.*Mogens Erik Schrader*, f. 25, $\frac{1}{4}$ 71.*Kaj Bodrup*, f. 18, $\frac{1}{4}$ 71.*Åxel Nielsen*, f. 27, $\frac{1}{4}$ 71.*Kell Kromann Borg*, f. 30, $\frac{1}{2}$ 72.*Gunnar Pedersen*, f. 32, $\frac{1}{9}$ 72.

Toldkontrollører. (20.-21.-22.).

Ejner Munch Kofod, f. 15, $\frac{1}{4}$ 58.
Svend Aage Toxbro, f. 13, $\frac{1}{10}$ 58.
Sophus Schmidt, f. 16, $\frac{1}{10}$ 58.
Carl Gustav Spindler, f. 16, $\frac{1}{4}$ 60.
Henning Hansen, f. 19, $\frac{1}{8}$ 62.
Howard Willads Wilson, f. 25, $\frac{1}{4}$ 65.
Erik Madsen Jørgensen, f. 25, $\frac{1}{4}$ 66.
Ejvind Villy Jensen, f. 27, $\frac{1}{4}$ 68.
Frk. Ingrid Grethe Thomsen, f. 22, $\frac{1}{4}$ 68.
Poul Hansen, f. 30, $\frac{1}{4}$ 68.
Aksel Hammer Hansen, f. 30, $\frac{1}{4}$ 68.
Jørgen Buse, f. 30, $\frac{1}{4}$ 68.
Kurt Gammelgaard, f. 31, $\frac{1}{4}$ 68.
Tage Bjørn Nielsen, f. 18, $\frac{1}{3}$ 70.
Axel August Pedersen, f. 31, $\frac{1}{3}$ 70.
Hans Jørgen Bent Nielsen, f. 33, $\frac{1}{8}$ 70.
Ejgil Berg, f. 33, $\frac{1}{8}$ 70.
Erik Hallenborg Svendsen, f. 35, $\frac{1}{6}$ 71.
Vagn Langsted Pedersen, f. 38, $\frac{1}{6}$ 72.

Overtoldassistenter. (17).

Aage Thomsen, f. 38.
Flemming Steensgaard Jensen, f. 39.
Sverre Sigurd Nielsen, f. 38.
Knud Kodal, f. 38.
Ole Kvist Blendstrup, f. 38.
Finn Irwin Guldmann, f. 38.
Børge Halkjær Rasmussen, f. 39.
Morten Hillgaard, f. 39.
Hugo Michal Anker, f. 41.
Werner Valdo Werney Nielsen, f. 31.
Arne Pedersen, f. 42.
Fru Else Marie Pedersen, f. 42.
Ole Holmegaard Thomsen, f. 43.
Bjarne Gerner Jensen, f. 32.
Erik Hansen, f. 44.

Toldpatruljemestre. (17.-20).

Marius Nielsen Schmidt, f. 19, $\frac{1}{4}$ 68.
Tage Kappel, f. 29, $\frac{1}{5}$ 72.
Morten Johannes Sørensen, f. 20.

Overkontorassistenter. (17.-18).

Frk. Edith Plato Jørgensen, f. 08.
Fru Birthe Linæa Jørgensen, f. 25.
Frk. Grethe Haahr, f. 22.
Frk. Anni Inga Skytt Haastrup, f. 30.
Fru Erle Ziegler Camara, f. 31.

II. Københavnsområdet.

Distriktstoldkammer I.

Snorresgade 15, 2300 Kbhvn S. Tlf. Asta 7373.

Distriktstoldchef (37).

H. G. Petersen (R.), f. 10, $\frac{1}{1}$ 71.

Toldinspektører.

Cand. jur. C. J. Krogh-Hansen (R¹), (36), f. 04, $\frac{1}{11}$ 68.
Arnold Harry Børge Nersting (36), f. 10, $\frac{1}{4}$ 68.
Viggo Peter Christensen (34), f. 12, $\frac{1}{4}$ 68.
Aage Heickendorf (29), f. 24, $\frac{1}{4}$ 71.

Vicetoldinspektører. (24.-25.-27.).

Frk. Bertha Marie Elisabeth Jørgensen, f. 03, $\frac{1}{3}$ 69.
Kristian Rikard Bog, f. 23, $\frac{1}{4}$ 68.
Svend Egon Aksbro, f. 12, $\frac{1}{12}$ 70.
Michael Hardy Hansen, f. 33, $\frac{1}{4}$ 71.
Børge Christian Pedersen, f. 26, $\frac{1}{4}$ 71.
Lorenz Christian Lorenzen, f. 31, $\frac{1}{10}$ 71.

Toldkontrollører. (20.-21.).

Jens Erik Michaelsen, f. 33, $\frac{1}{5}$ 69.

Niels Arne Hylledahl, f. 33, $\frac{1}{11}$ 70.
Fru Ellen Ketti Christensen, f. 26, $\frac{1}{4}$ 71.
Kaj Henning Funch, f. 37, $\frac{1}{6}$ 71.
Frk. Inger Stephensen, f. 38, $\frac{1}{12}$ 71.
Svend Eric Pettersson, f. 36, $\frac{1}{9}$ 72.

Fuldmægtig. (21).

Fru Gerda Mollmann Jensen, f. 26, $\frac{1}{4}$ 67.

Overtoldassistenter. (17).

Eiler Nielsen, f. 38.
Hans Jørgen Johansen, f. 38.
Hans Larsen, f. 38.
Fru Ruth Tange, f. 34.
Ole Brøndgaard Nielsen, f. 42.
Fru Maja Ada Theilmann Hansen, f. 38.
Fru Jytte Claudius-Güntzel, f. 42.
Bent Marius Skovby Larsen, f. 34.
Ole Gravensen, f. 40.
Kaj Petersen, f. 43.
Poul Jørgen Vittrup, f. 43.
Stig Trege Jarlfeldt, f. 43.
Jan Anker Hother Larsen, f. 44.
Fru Else Aaby Petersen, f. 45.

Overkontorassistenter. (17.-18.).

Frk. Gerda Alfrida Krogsgaard, f. 09.
Fru Kirsten Hammer, f. 12.
Fru Elsebeth Birgit Nielsen, f. 28.

Distriktstoldkammer 2.

Snorresgade 15, 2300 Kbhvn S. Tlf. Asta 7373.

Distriktstoldchef. (36).

V. Rasmussen (R.), f. 07, $\frac{1}{3}$ 69.

Toldinspektører.

Frederik Alexander Nyboe Madsen-Østerbye (34), f. 16, $\frac{1}{5}$ 68.
Folmer Nygaard Andersen Dalager (29), f. 09, $\frac{1}{3}$ 69.
Palle Verner Frederiksen (29), f. 15, $\frac{1}{3}$ 69.
Carl Olf Groth-Pedersen (29), f. 19, $\frac{1}{6}$ 72.
Ib Steen-Knudsen (29), f. 21, $\frac{1}{6}$ 72.

Vicetoldinspektører. (24.-25.-27.).

Henry Gustaf Jensen, f. 04, $\frac{1}{8}$ 59.
Jens Peter Rosted Rasmussen, f. 17, $\frac{1}{4}$ 65.
Knud Børge Nielsen, f. 16, $\frac{1}{11}$ 65.
Frk. Berit van Wylich-Muxoll, f. 16, $\frac{1}{4}$ 68.
Vagn Uhre-Olsen, f. 22, $\frac{1}{4}$ 68.
Vagn Hansen Vinje, f. 24, $\frac{1}{4}$ 68.
Torkild Hatting, f. 20, $\frac{1}{4}$ 71.
Poul Jarck Hansen Mathisen, f. 26, $\frac{1}{4}$ 71.

Toldkontrollører. (20.-21.-22.).

Frk. Karen Elisabeth Jensen, f. 05, $\frac{1}{2}$ 62.
Frk. Inger Groth, f. 07, $\frac{1}{6}$ 62.
Niels Karl Christensen, f. 22, $\frac{1}{6}$ 62.
Niels Erik Hansen, f. 25, $\frac{1}{8}$ 64.
Erik Bent Nielsen, f. 26, $\frac{1}{4}$ 66.
Poul Henning Stensgaard, f. 25, $\frac{1}{4}$ 66.
Anton Jørgen Christiansen, f. 27, $\frac{1}{9}$ 66.
Kjeld Yngve Sjodin Nielsson, f. 30, $\frac{1}{4}$ 68.
Jørn Hjortkjær Petersen, f. 31, $\frac{1}{4}$ 68.
Finn Freilev Jappe, f. 34, $\frac{1}{1}$ 70.
Fru Edel Othilie Martens, f. 23, $\frac{1}{4}$ 71.
Ebbe Malmvig Sørensen, f. 37, $\frac{1}{9}$ 71.

Fuldmægtig. (21).

Paul Leo Engelbrecht Geinæs, f. 10, $\frac{1}{7}$ 58.
Frk. Andrea Erna Carla Ruffert, f. 06, $\frac{1}{7}$ 63.

Overtoldassistenter. (17.).

Christian Balle Hansen, f. 43.
Fru Connie Pedersen, f. 42.

Overkontorassistenter. (17).

Frk. Ruth Hansen, f. 28.
Fru Erna Lone Becher, f. 36.

Distriktstoldkammer 3.

Amaliegade 40, 1256 Kbhvn K.
Tlf. Minerva 6343.

Distriktstoldchef. (37).

Hjalmar Christian Andersen, f. 04. $\frac{1}{8}$ 72.

Afdelingsledere.

Henning Boserup, toldinspektør (36), f. 15. $\frac{1}{4}$ 68.
Harry Jeff Nielsen, toldinspektør (36), f. 12. $\frac{1}{4}$ 65.
T. P. Christensen (R.), toldinspektør (34), f. 04.
 $\frac{1}{11}$ 68.
Niels Otto Kristian Bak, toldinspektør (34), f. 03.
 $\frac{1}{4}$ 68.
Malcom Wind Mauritzen, toldinspektør (34), f. 15.
 $\frac{1}{10}$ 71.
Bernt Klemmed, toldinspektør (30), f. 14. $\frac{1}{3}$ 70.
Aage Friis, toldinspektør (29), f. 05. $\frac{1}{4}$ 64.
Knud Brock, toldinspektør (29), f. 03. $\frac{1}{11}$ 68.

Vicotoldinspektører. (24.-25.-27.).

Orla Emil Rudolf Hoffmann Friis, f. 03. $\frac{1}{3}$ 69.
Max Erling Bodholdt, f. 04. $\frac{1}{3}$ 69.
Christoffer John Svinding, f. 06. $\frac{1}{3}$ 69.
Einar Schmidt Nørgaard, f. 10. $\frac{1}{3}$ 69.
Viggo Frederik Dramer, f. 12. $\frac{1}{3}$ 69.
Otto von Meyeren Bruhn, f. 23. $\frac{1}{1}$ 65.
Niels Børge Hansen, f. 17. $\frac{1}{8}$ 66.

Toldkontrollører. (20.-21.).

Leif Harald Nielsen, f. 35. $\frac{1}{4}$ 71.
Jørgen Jørgensen Grau, f. 03. $\frac{1}{4}$ 58.
Hans Jørgen Fosberg, f. 12. $\frac{1}{10}$ 59.
Harry Vilhelm Kyrval, f. 17. $\frac{1}{8}$ 60.
Evald Sand Pedersen, f. 18. $\frac{1}{4}$ 61.
Viggo Nielsen, f. 19. $\frac{1}{6}$ 61.
Hans Jørgen Tiedt, f. 18. $\frac{1}{6}$ 62.
Aage Wendelboe Lund, f. 09. $\frac{1}{8}$ 62.
Gunnar Kristian Harke, f. 21. $\frac{1}{8}$ 62.
Ove Simon Poulsen, f. 21. $\frac{1}{8}$ 62.
Werner Marius Nielsen, f. 22. $\frac{1}{8}$ 62.
Martin Arne Lauridsen, f. 23. $\frac{1}{4}$ 63.
Svend Aage Jensen, f. 24. $\frac{1}{9}$ 63.
Fru Karen Margrethe Rask Olsen, f. 18. $\frac{1}{11}$ 63.
Folmer Emil Wulffsen Kjølv, f. 23. $\frac{1}{1}$ 65.
Bent Sørensen, f. 24. $\frac{1}{4}$ 65.
Arnold Poulsen, f. 10. $\frac{1}{4}$ 65.
Egon Magnussen, f. 26. $\frac{1}{8}$ 65.
Hans Christian Winther Nielsen, f. 26. $\frac{1}{8}$ 65.
Knud Simonsen, f. 27. $\frac{1}{4}$ 66.
Henning Emil Ørsted Petersen, f. 26. $\frac{1}{4}$ 66.
Harry Smith Thorsted, f. 27. $\frac{1}{8}$ 66.
Børge Leon Kjær, f. 27. $\frac{1}{8}$ 66.
Børge Knudsen, f. 27. $\frac{1}{7}$ 66.
Christen Hansen Nissen, f. 27. $\frac{1}{7}$ 66.
Carl Werner Gondolf, f. 28. $\frac{1}{7}$ 66.
Bent Preben Bang, f. 29. $\frac{1}{1}$ 67.
Hans Aron Jensen, f. 27. $\frac{1}{1}$ 67.
Carl-Steffen Emanuelsen, f. 27. $\frac{1}{3}$ 67.
Poul Kirkegaard, f. 29. $\frac{1}{3}$ 67.
Knud Erik Pedersen, f. 29. $\frac{1}{5}$ 67.
Leif Erling Larsen, f. 30. $\frac{1}{5}$ 67.
Flemming Nyeland, f. 28. $\frac{1}{6}$ 67.
Egon Erland Johan Niebling, f. 17. $\frac{1}{6}$ 67.
Knud Warrer, f. 29. $\frac{1}{9}$ 67.
Erik Kærsgaard Pedersen, f. 30. $\frac{1}{0}$ 67.
Martin Warrer, f. 28. $\frac{1}{12}$ 67.

Svend Erik Nielsen, f. 30. $\frac{1}{12}$ 67.
Jørgen Viggo Lund, f. 30. $\frac{1}{4}$ 68.
Knud Anker Bøjstrup, f. 30. $\frac{1}{4}$ 68.
Kurt Lindqvist Andersen, f. 31. $\frac{1}{5}$ 69.
Poul Erik Lund, f. 31. $\frac{1}{5}$ 69.
Anders Laustsen, f. 30. $\frac{1}{5}$ 69.
Arne Karl Ipsen, f. 31. $\frac{1}{5}$ 69.
Hans Oluf Hansen, f. 20. $\frac{1}{5}$ 69.
Ebbe Ask, f. 19. $\frac{1}{9}$ 69.
Henry Brock Sørensen, f. 31. $\frac{1}{1}$ 70.
Finn Holtermann, f. 33. $\frac{1}{1}$ 70.
Arne Pilgaard, f. 33. $\frac{1}{1}$ 70.
Knud Beha, f. 33. $\frac{1}{1}$ 70.
Arne Axel Christiansen, f. 33. $\frac{1}{11}$ 70.
Bendt Sørensen, f. 34. $\frac{1}{1}$ 71.
Jørgen Christian Bannis, f. 35. $\frac{1}{4}$ 71.
Aksel Andersen, f. 26. $\frac{1}{4}$ 71.
Fru Alice Engemann Henriksen, f. 35. $\frac{1}{4}$ 71.
Jørgen Bille Nielsen, f. 37. $\frac{1}{4}$ 71.
Ole Richard Lefeldt, f. 37. $\frac{1}{4}$ 71.
Mogens Larsen, f. 35. $\frac{1}{4}$ 71.
Hans Finn Lichtenberg, f. 34. $\frac{1}{4}$ 71.
John Røjgaard, f. 36. $\frac{1}{4}$ 71.
Ulff Larsen, f. 36. $\frac{1}{9}$ 71.
Fritz Borup, f. 36. $\frac{1}{11}$ 71.
Rolf Hakon Toft, f. 36. $\frac{1}{11}$ 71.
Preben Elef Lassen, f. 37. $\frac{1}{11}$ 71.
Niels Flemming Holst Svendsen, f. 38. $\frac{1}{2}$ 72.
Jørgen Fallentin Lindby, f. 37. $\frac{1}{9}$ 72.
Frk. Annelise Press Nielsen, f. 38. $\frac{1}{9}$ 72.
Gert Nørgaard Petersen, f. 37. $\frac{1}{9}$ 72.
Erik Moss, f. 36. $\frac{1}{9}$ 72.

Overtoldassistenter. (17).

Fru Anna Oline Unger, f. 09.
Finn Nielsen, f. 31.
Bent Arne Lindemose, f. 37.
Knud Bjerg, f. 37.
Hugo Lyng, f. 38.
Ole Lorentsen Madsen, f. 38.
Vagn Rud Nielsen, f. 38.
Jørn Frederiksen, f. 38.
Kurt Pedersen, f. 38.
Søren Christian Thiel, f. 37.
Poul Deleuran, f. 38.
Ove Ejler Nielsen, f. 37.
Svend Kristian Madsen, f. 39.
Hans Torben Arngrimson, f. 39.
Leo Hansen, f. 39.
Tage Brok Hansen, f. 39.
Frk. Hanne Øster Larsen, f. 40.
Erik Grønborg Eriksen, f. 28.
Thorkild Myhre Schou, f. 25.
Jens Jeppesen, f. 40.
Max Roland Johansen, f. 40.
Frk. Birthe Lauritzen, f. 39.
Erik Krogh, f. 31.
Torben Toftegaard Carlsen, f. 29.
Torsten Ingemar Kliim, f. 39.
Jørn Klemmed, f. 41.
Ole Bjørn Rasmussen, f. 41.
Freddie Lykke Hansen, f. 41.
Bjørn Rasmussen, f. 41.
Rolf Steen Asbjørn Ertner, f. 42.
Kurth Arling Korsgaard, f. 41.
Aage Nielsen, f. 42.
Thorkild Winther Nielsen, f. 38.
Peder Aaberg Iversen, f. 32.
Bent Sonne Rasmussen, f. 42.
Tage Flemming Madsen, f. 41.
Flemming Poulsen, f. 41.

Jørgen Dalgaard-Jensen, f. 42.
 Fru Yvonne Hansen, f. 42.
 Fru Tove Sønderkov Nielsen, f. 42.
 Jørgen Kristian Nohns, f. 43.
 Fru Kathe Fielsøe Stahl, f. 38.
 Preben Schmidt Hansen, f. 43.
 Fru Ruth Lysholdt, f. 43.
 Niels Holm Landgren, f. 43.
 Fru Annie Graversen, f. 38.
 Flenning Sønderkov Jensen, f. 43.
 Finn Rothemeier Mariendahl, f. 43.
 Arne Fahmøe, f. 44.
 Axel Krog, f. 44.
 Niels Peter Ulbjerg, f. 44.
 Erik Schjelder Hansen, f. 44.
 Jan König, f. 44.
 Jens Bennuhr Schultz, f. 45.
 Frk. Marianne Torp Jørgensen, f. 44.
 Frk. Ulla Pedersen, f. 44.
 Frode Bang, f. 34.

Toldpatruljemestre. (17.-20.).

Pauli Herman Sode, f. 10, $\frac{1}{4}$ 68.
 Vilhelm Damgaard, f. 15, $\frac{1}{4}$ 68.
 Gøsta Alfred Thiesen, f. 14, $\frac{1}{4}$ 71.
 Carl Sofus Wendelbo Quist, f. 08.
 Erik von Benzon, f. 14.
 Helge Jacobsen, f. 13.
 Peter Frede Hansen, f. 18.
 Per Clausen, f. 17.
 Holger Harry Laurits Johnson Skogemann, f. 15.
 Erik Frede Møller Jensen, f. 18.
 Jens Albert Daniel Andersen, f. 18.
 Herluf Hoelgaard, f. 20.
 Carl Erik Bryde Hansen, f. 25.
 Erland Højgaard Jensen, f. 13.
 Axel Albert Alfred Pedersen, f. 26.
 Børge Sylvest Søren Jørgensen, f. 15.
 Verner Hartung Duus, f. 29.
 Knud Mogensen Riis, f. 16.
 Svend Kaarsgaard Hansen, f. 16.
 Knud Emil Clemmensen, f. 16.

Arbejdsinspektør. (20).

Peter Hans Anker Andersen, f. 12, $\frac{1}{8}$ 70.

Overkontorassistenter. (17.-18.).

Frk. Inger Kürstein, f. 26.
 Fru Anne Grete Stig Nielsen, f. 20.
 Fru Lisbeth Noe Gottliebse, f. 23.

Distriktstoldkammer 4.

Amaliegade 46, 1258 København K.
 Tlf. Minerva 6343.

Distriktstoldchef. (37).

Hans Børge Johansen, f. 13, $\frac{1}{1}$ 70.

Afdelingsledere.

Arne Andreas Klausen, toldinspektør (34), f. 17, $\frac{1}{11}$ 68.
 Svend Lyngfelt Larsen, toldinspektør (34), f. 10, $\frac{1}{4}$ 68.
 Christian Marcher Friese, toldinspektør (32), f. 07, $\frac{1}{3}$ 68.
 Ejler Rasmus Nielsen, toldinspektør (29), f. 11, $\frac{1}{11}$ 68.
 Reinald Foldager, toldinspektør (29), f. 18, $\frac{1}{4}$ 71.
 Uffe Lui Astrup, toldinspektør (29), f. 25, $\frac{1}{7}$ 71.

Vicetoldinspektører. (21.-29.).

Erik Luno Julius Sophus Marquard, f. 12, $\frac{1}{2}$ 69.
 Carsten Sørensen, f. 22, $\frac{1}{4}$ 68.

Viggo Frederiksen, f. 23, $\frac{1}{4}$ 71.
 Hans Erik Børge Olsen, f. 26, $\frac{1}{4}$ 71.

Toldkontrollører. (21).

Sigvald Jakob Hansen, f. 08, $\frac{1}{1}$, 58.
 Henning Valdemar Kofod Ekberg, f. 20, $\frac{1}{12}$ 62.
 Frk. Grethe Marie Bordal, f. 22, $\frac{1}{11}$ 65.
 Jens Laurits Rasmussen, f. 30, $\frac{1}{8}$ 67.

Overtoldassistenter. (17).

Erik Enderborg, f. 25.
 Fru Else Margrethe Brønsted, f. 39.
 Fru Hanne Vinther Lundby, f. 42.

Toldpatruljemestre. (17.-20.).

Oskar Nielsen Bøndergaard, f. 16, $\frac{1}{4}$ 71.
 Henry Faurskov Rasmussen, f. 20.

Overkontorassistenter. (17).

Frk. Lone Merete Schjerbeck, f. 16.
 Fru Elise Falken, f. 11.
 Frk. Anne-Lise Spliid, f. 27.
 Frk. Margit Nielsen, f. 36.
 Fru Kirsten Marie Christensen, f. 24.
 Fru Karen Sigrid Egelund Rjorck, f. 33.

Distriktstoldkammer 5.

Københavns Lufthavn, 2770 Kastrop.
 Tlf. 50 00 55.

Distriktstoldchef. (36).

Engbo Johannes Svend Becker Grau (P.L.I.), f. 10, $\frac{1}{4}$ 68.

Afdelingsledere.

Kaj Ravn, toldinspektør (29), f. 07, $\frac{1}{8}$ 63.
 Erik Carl Wendelboe Asmussen, toldinspektør (32), f. 09, $\frac{1}{11}$ 68.
 Eigil Bech, toldinspektør (29), f. 13, $\frac{1}{3}$ 69.

Vicetoldinspektører. (24.-27.).

Gunner Børge Møller, f. 20, $\frac{1}{3}$ 69.
 Svend Otto Valdemar Larsen, f. 16, $\frac{1}{3}$ 69.
 Knud Christensen, f. 22, $\frac{1}{2}$ 71.
 Preben Estrup Ranild, f. 25, $\frac{1}{4}$ 71.
 Gunnar Nedergaard Henriksen, f. 23, $\frac{1}{4}$ 71.
 Mogens Colstrup Jensen, f. 26, $\frac{1}{4}$ 71.

Toldkontrollører. (21).

Elvard Hansen, f. 04, $\frac{1}{9}$ 49.
 Vagn Vile Vibov, f. 30, $\frac{1}{5}$ 67.

Overtoldassistenter. (17).

Sigurd Jon Mortensen, f. 37.
 Lars Jørgen Jensen, f. 41.

Toldpatruljemester. (20).

Svend Carl Johannes Madsen, f. 08, $\frac{1}{4}$ 68.

Overkontorassistenter. (17.).

Fru Grete Rye Andersen, f. 12.
 Fru Tove Birthe Nielsen, f. 24.
 Fru Helene Margrethe Madsen, f. 24.

Distriktstoldkammer 6.

Vasbygade 10, 2450 Kbhvn SV.
 Tlf. 21 58 01.

Distriktstoldchef. (36).

S. F. Brøns (R.), f. 04, $\frac{1}{1}$ 64.

Afdelingsledere.

Carl Henry Ejner Styrbeck, toldinspektør (34), f. 09, $\frac{1}{6}$ 66.
 Axel Christian Eriksen, toldinspektør (32), f. 05, $\frac{1}{4}$ 63.
 Hans Kristian Viggo Elmo Kappel Pedersen, toldinspektør (29), f. 12, $\frac{1}{1}$ 70.

Vicetoldinspektører. (24.-27.).
Poul Aksel Pedersen (M.T.Kha.), f. 08, $\frac{1}{3}$ 69.
Jørgen Helt Hansen, f. 25, $\frac{1}{4}$ 71.
Christian Holger Larsen, f. 24, $\frac{1}{4}$ 71.
Erik Rievers Jensen, f. 26, $\frac{1}{4}$ 71.

Toldpatuljemestre. (17.-20.).
Niels Kristian Jensen, f. 19, $\frac{1}{4}$ 71.
Erik Barsted, f. 22, $\frac{1}{4}$ 71.

Overkontorassistent. (17).
Fru Margrethe Victoria Betty Voss, f. 08.

Distriktstoldkammer 7.

Bernstorffsgade 32, 1577 Kbhvn V. Tlf. 12 50 35.

Distriktstoldchef. (37).

Hans Erik Paul Frode Larsen, f. 08, $\frac{1}{7}$ 66.

Afdelingsledere.

Ove Hindkjær Pedersen, toldinspektør (29), f. 06, $\frac{1}{4}$ 66.
Vilhelm Erthmann Karlsen, toldinspektør (29), f. 18, $\frac{1}{4}$ 71.

Vicetoldinspektører. (24.-27.).

Martinius Niels Pedersen, f. 14, $\frac{1}{3}$ 69.
Aage Gunnar Jensen, f. 15, $\frac{1}{3}$ 69.
Kaj Buhl, f. 18, $\frac{1}{3}$ 69.

Toldpatuljemester. (17).

Svend Harry Larsen, f. 15.

Overkontorassistenter. (17).

Frk. *Swea Lily Rosberg*, f. 12.
Fru Esther Marie Møller, f. 07.
Fru Ellen Grove-Rasmussen, f. 14.
Fru Karen Tranberg Hansen, f. 23.

Distriktstoldkammer 8.

Snorresgade 15, 2300 Kbhvn S. Tlf. Asta 7373.

— — — distriktstoldchef (37).

Toldinspektører.

Cand. jur. *E. Rotne* (R.), (36), f. 06, $\frac{1}{4}$ 55.
Cand. jur. *Poul Schonecker* (32), f. 04, $\frac{1}{4}$ 60.
Heinrich Svend Aage Bohm (29), f. 07, $\frac{1}{8}$ 66.
Tom Børge Hansen, (32), f. 15, $\frac{1}{11}$ 68.

Vicetoldinspektører. (24.-25.-27.).

Otto Robert Thorvald Petersen, f. 06, $\frac{1}{4}$ 62.
Poul Ole Peter Nielsen, f. 11, $\frac{1}{4}$ 65.
Gunnar Jakob Weyvad, f. 13, $\frac{1}{8}$ 66.
Kaj Jensen, f. 14, $\frac{1}{6}$ 67.
Egon Pedersen Pringler, f. 24, $\frac{1}{4}$ 71.

Toldkontrollører. (20.-21.).

Hans Werner Arentoft, f. 05, $\frac{1}{4}$ 51.
Aage Sylvest Johansen, f. 07, $\frac{1}{3}$ 54.
Viggo Emanuel Clausen, f. 08, $\frac{1}{7}$ 55.
Albert Johannes Hvidberg, f. 04, $\frac{1}{10}$ 56.
Frk. *Agnete Porshøj*, f. 10, $\frac{1}{6}$ 62.
Alfred Johannes Sørensen, f. 25, $\frac{1}{4}$ 65.
Kjeld Torben Hansen, f. 27, $\frac{1}{6}$ 66.
Knudaage Worm Sørensen, f. 30, $\frac{1}{4}$ 68.
Frk. *Edith Preisler Wilhelmson*, f. 33, $\frac{1}{1}$ 70.
Frk. *Inger Marie Nielsen*, f. 28, $\frac{1}{8}$ 70.
Hermann Egon Friis Christensen, f. 28, $\frac{1}{7}$ 72.

Overtoldassistenter. (17).

Torben Wagner Frederiksen, f. 40.
Mogens Pirchert, f. 39.
Fru Birthe Lysholt, f. 42.
Fru Helen Iben Klemmed, f. 41.
Fru Kirsten Elisabeth Götsche, f. 43.

Overkontorassistenter. (17).

Poul Jørgen Bruun Saabye, f. 13.
Fru Alice Christensen, f. 26.

Frk. *Inge Valborg Ravneberg*, f. 12.
Frk. *Eva Lynge Clausen*, f. 25.
Fru Inge Margrethe Elisabeth Hornhaver, f. 15.
Fru Ester Anna Pedersen, f. 30.
Fru Gerd Friberg, f. 36.

Distriktstoldkammer 9.

Snorresgade 15, 2300 Kbhvn S.
Tlf. Asta 7373.

Distriktstoldchef. (36.).

Frode Dahl Nielsen, f. 23, $\frac{1}{5}$ 71.

Toldinspektører.

Knud Christoffersen Bro (Hjv.Ft.), (Sv.Hjv.M.2.) (34), f. 09, $\frac{1}{4}$ 68.
Emil Henrik Melchior (34), f. 09, $\frac{1}{1}$ 65.
Poul Simonsen (29), f. 18, $\frac{1}{11}$ 68.
Børge Louis de Lannoy Husen (29), f. 16, $\frac{1}{3}$ 69.
Evald Rasmus Bahn Petersen (29), f. 19, $\frac{1}{11}$ 70.
Erik Sørensen (29), f. 20, $\frac{1}{11}$ 70.

Vicetoldinspektører. (24.-25.-27.).

Ludvig Georg Wittrock, f. 06, $\frac{1}{4}$ 61.
Villem Thiellesen, f. 17, $\frac{1}{3}$ 69.
Johannes Jensen, f. 15, $\frac{1}{4}$ 68.
Erik Christensen, f. 27, $\frac{1}{4}$ 68.
Anker Schjødt Ankersen, f. 19, $\frac{1}{4}$ 71.
Per Gunnar Elskær, f. 22, $\frac{1}{4}$ 71.
Erik Schlundt, f. 22, $\frac{1}{4}$ 71.
Aksel Lyngsov, f. 24, $\frac{1}{4}$ 71.
Hans Harald Petersen, f. 23, $\frac{1}{4}$ 71.
Carl Knudsen, f. 24, $\frac{1}{4}$ 71.
Kaj Verner Jørgensen, f. 29, $\frac{1}{4}$ 71.
Erik Therkild Therkildsen, f. 25, $\frac{1}{6}$ 72.

Toldkontrollører. (20.-21.).

Poul Steffen Jørgen Frederik Klauwan Landkilde, f. 22, $\frac{1}{1}$ 64.
Jens Grau, f. 10, $\frac{1}{10}$ 64.
Valdemar Nielsen, f. 30, $\frac{1}{8}$ 67.
Hans Karl Møller, f. 31, $\frac{1}{4}$ 68.
Arne Søren Overballe, f. 33, $\frac{1}{9}$ 69.
Henning Ingemann Petersen, f. 35, $\frac{1}{4}$ 71.
Frk. *Tove Koed*, f. 35, $\frac{1}{9}$ 71.
Jørgen Groes Marcussen, f. 36, $\frac{1}{7}$ 72.

Overkontorassistenter. (17).

Frk. *Else Busk*, f. 17.
Fru Erna Louise Sæbnum, f. 21.
Fru Rut Skovgaard Andreasen, f. 30.
Fru Birthe Margrethe Christensen, f. 32.

Distriktstoldkammer 10.

Snorresgade 15, 2300 Kbhvn S.
Tlf. Asta 7373.

Distriktstoldchef (37).

Hans Herforth Hansen, overtoldinspektør, f. 06, $\frac{1}{8}$ 62.

Toldinspektører.

H. Lottrup Thomsen (R.), (36), f. 07, $\frac{1}{6}$ 62.
Henry Vinther Sørensen (36), f. 09, $\frac{1}{8}$ 62.
Henrik Christian Ferdinand Dauer (29), f. 05, $\frac{1}{8}$ 62.
Kaj Ludvig Jensen (29), f. 14, $\frac{1}{12}$ 67.
Knud Henriksen (29), f. 19, $\frac{1}{8}$ 70.
Henry Aage Hansen (29), f. 17, $\frac{1}{2}$ 71.
Holger Edmund Larsen (29), f. 20, $\frac{1}{4}$ 71.
Robert Christian Petersen Smith (29), f. 21, $\frac{1}{4}$ 71.

Vicetoldinspektører. (24.-25.-27.)

Louis Ferdinand Hemmingsen, f. 05, $\frac{1}{3}$ 69.
Holger Johansen, f. 10, $\frac{1}{8}$ 62.
Johannes Olsen, f. 10, $\frac{1}{10}$ 63.
Karl Heinz Jes Busk, f. 14, $\frac{1}{3}$ 69.

Henning Sejer Marcher, f. 19, $\frac{1}{7}$ 68.
Verner Wiberg Bojsen, f. 16, $\frac{1}{4}$ 68.
Lars Helge Aamand, f. 20, $\frac{1}{4}$ 68.
 Frk. *Bodil Friess Obel*, f. 12, $\frac{1}{4}$ 68.
Kristian Henry Jensen, f. 18, $\frac{1}{2}$ 71.
Hans Otto Thorup Madsen, f. 18, $\frac{1}{4}$ 71.
Svend Peder Barring Sørensen, f. 24, $\frac{1}{4}$ 71.

Toldkontrollører. (20.-21.).

Georg Henrik Nielsen Christensen, f. 21, $\frac{1}{8}$ 62.
Leif Aagaard, f. 24, $\frac{1}{10}$ 63.
Julius Theodor Laurrup, f. 30, $\frac{1}{4}$ 66.
Viggo Arnold Paarup, f. 18, $\frac{1}{6}$ 67.
Jørgen Dessing, f. 28, $\frac{1}{4}$ 68.
Henry Helmer Schmidt, f. 28, $\frac{1}{4}$ 68.
John Bjarne Emil Oldvej, f. 29, $\frac{1}{4}$ 68.
Svend Erik Thulstrup, f. 32, $\frac{1}{5}$ 69.
Poul Højen Mortensen, f. 33, $\frac{1}{9}$ 69.
Ejzenhardt Holm Christensen, f. 23, $\frac{1}{9}$ 69.
 Frk. *Inge Heramb Frederiksen*, f. 36, $\frac{1}{4}$ 71.
 Fru *Annelise Alvira Andersen*, f. 35, $\frac{1}{4}$ 71.

Fuldmægtig. (21).

Erik Gunnri Ryder, f. 11, $\frac{1}{4}$ 60.

Overkontorassistenter. (17.-18.).

Frk. *Karen Margrete Knækenborg Jespersen*, f. 14.
 Fru *Margit Jørgensen*, f. 30.
 Fru *Tove Schmidt Heimbürger*, f. 30.
 Fru *Emmy Sophie Springborg*, f. 10.

Distriktstoldkammer II.

Snorresgade 15, 2300 Kbhvn S.
 Tlf. Asta 7373.

Distriktstoldchef. (36).

Vilbert Bruno Andersen, f. 24, $\frac{1}{9}$ 72.

Toldinspektører.

Anker Mork Janus (34), f. 10, $\frac{1}{4}$ 68.
Gunnar Toftgaard (34), f. 21, $\frac{1}{4}$ 68.
Jørgen Ulrik Sølling (29), f. 19, $\frac{1}{1}$ 71.
Viggo Torben Thordorf (29), f. 16, $\frac{1}{3}$ 71.
Helge Julius Jensen (29), f. 18, $\frac{1}{4}$ 71.

Vicetoldinspektører. (24.-25.-27.-29.).

Regnar Vilhelm Rasmussen, f. 14, $\frac{1}{11}$ 68.
William Kjeld Sode Alkirk, f. 18, $\frac{1}{4}$ 68.
Knud Erik Tamboe, f. 18, $\frac{1}{4}$ 68.
Georg Eyvind Nielsen, f. 19, $\frac{1}{4}$ 68.
Georg Tage Clausen, f. 23, $\frac{1}{4}$ 68.
Leif Ellman, f. 22, $\frac{1}{4}$ 71.
Svend Erik Friis, f. 20, $\frac{1}{4}$ 71.
Oluf Sabimus Nielsen, f. 27, $\frac{1}{4}$ 71.
Poul Nørregaard, f. 20, $\frac{1}{4}$ 71.
Vagn Jacobsen, f. 23, $\frac{1}{4}$ 71.
Aage Tidemann Nielsen, f. 26, $\frac{1}{4}$ 71.
Knud Guldberg Madsen, f. 26, $\frac{1}{4}$ 71.
Hans Georg Fossdahl Klementsens, f. 27, $\frac{1}{4}$ 71.

Toldkontrollører. (20.-21.).

Herman Laurits Christian Holm-Nielsen, f. 18, $\frac{1}{8}$ 62.
Palle Christensen Egballe, f. 29, $\frac{1}{11}$ 65.
Knud Erik Hove Andersen, f. 27, $\frac{1}{7}$ 68.
Jørgen Ladefoged Østergaard, f. 28, $\frac{1}{4}$ 68.
Svend Lind, f. 32, $\frac{1}{5}$ 69.
Jørgen Raun Petersen, f. 33, $\frac{1}{9}$ 69.

Overtoldassistenter. (17).

Palle Holmstrøm, f. 42.
 Fru *Jytte Birgit Møller*, f. 43.
 Frøde *Hansen Götter*, f. 42.

Overkontorassistenter. (17.-18.).

Fru *Lissi Edle Tillge*, f. 21.
 Fru *Kirsten Crone*, f. 27.
 Fru *Anna Dorthea Sørensen*, f. 19.
 Fru *Ellen Hedvig Augusta Meier*, f. 25.

III. Toldvæsenets centrale oppebørselskontor. 708

Datavej 20, 3460 Birkerød. Tlf. (01) 81 69 11.

Paul Haagen Nielsen, chef (36), f. 21, $\frac{1}{4}$ 68.

Afdelingsledere.

Thorkild Balle Pedersen, toldinspektør (30), f. 25, $\frac{1}{1}$ 70, (administration).
Helge Edmund Nielsen, toldinspektør (30), f. 21, $\frac{1}{4}$ 68, (bogholderi).
Georg Adolf Jansen, toldinspektør (30), f. 23, $\frac{1}{4}$ 68, (kodning).

Toldkontrollører. (20.-21.).

Kurt Bache, f. 31, $\frac{1}{9}$ 69.
Finn Larsen Kistrup, f. 37, $\frac{1}{12}$ 71.

Kontorfuldmægtig. (20).

Frk. *Anna Margrethe Frigaard*, f. 31.

Overtoldassistenter. (17).

Benny Larsen, f. 39.
Leo Madsen, f. 40.
Erik Hartung, f. 40.
 Fru *Lis Keller Mortensen*, f. 41.
Gunnar Jeppesen, f. 43.

Overkontorassistenter. (17).

Fru *Inge Berg Jørgensen*, f. 30.
 Fru *Kirsten Ebba Sterup*, f. 38.

Kongelige Københavnske Klasselotteri. 717

(Instruks af 3 februar 1821 og lov af 6 marts 1869 med senere ændringer).

Suomisvej 2, 1927 Kbhvn V. Tlf. (01) 35 09 00.

Klasselotterinævn.

Landsdommer *E. Toftthøj* (R¹).

Direktør. (37).

P. Winkel (R¹), f. 08, $\frac{1}{11}$ 51.

Kontorchef. (29).

Jørgen Gotfred Mogens Heinrichs, f. 07, $\frac{1}{1}$ 66.

Kontorfuldmægtige I. (21).

Erik Andresen, f. 17, $\frac{1}{2}$ 59.
Poul Larsen, f. 19, $\frac{1}{1}$ 66.

Kontorfuldmægtige I. (20).

Henning Charles Hansen, f. 18, $\frac{1}{7}$ 69.
Bent Gulløv Christensen, f. 28, $\frac{1}{12}$ 70.

Kontorfuldmægtig II. (17).

Henning Ilsted Bech, f. 28.

Overassistenter. (15).

Käth Inga Mathiesen, f. Jensen, f. 37.
Johan Johansen Sahl, f. 35.

Kontorchef

ved klasselotteriets hovedkollektion. (29).

Ingeborg Margrethe Jarmbæk, f. Andersen, f. 24, $\frac{1}{7}$ 69.

Institutioner under justitsministeriet.

Anklagemyndigheden.

(Lov om rettens pleje kap. 10 og 11 m. v.).

A. Rigsadvokaten.

Porthusgade 3, 1213 Kbhvn K. Tlf. (01) 12 72 00.

- H. Olafsson* (K¹), rigsadvokat (39), f. 03, $\frac{1}{12}$ 54.
P. M. Lindegaard, statsadvokat ved højesteret (38),
 f. 18, $\frac{1}{7}$ 57.
H. C. Beck, fuldm. (35), f. 16, $\frac{1}{4}$ 60.
Erik Jørgensen, fuldm. (29), f. 24, $\frac{1}{2}$ 65.
Soren Vilhelmsen, fuldm. (O.), f. 37.
Birgitte Vestberg, fuldm. (O.), f. 42.

B. Statsadvokaterne for Østre Landsret.**1. statsadvokatur for København.**

Jens Kofods Gade 1, 1268 Kbhvn K. Tlf. Palæ 9630

- O. Waage-Jensen* (R¹), statsadv. (38), f. 12, $\frac{1}{4}$ 60.
Bent Schønning, fuldm. (35), f. 20, $\frac{1}{1}$ 66.
H. V. Steenslev, fuldm. (O.), f. 30.

2. statsadvokatur for København.

Jens Kofodsgade 1, 1208 Kbhvn K. Tlf. Palæ 9630.

- H. Grell*, statsadv. (38), f. 18, $\frac{1}{1}$ 60.
Carl Birger Reisz, fuldmægtig (35), f. 29, $\frac{1}{10}$ 64.
B. Vesterbirk, fuldmægtig (O.), f. 41.

3. Statsadvokaturen for Sjælland.

Fredericlagade 24, 1310 Kbhvn K. Tlf. (01) 15 17 58.

- J. M. Hertz* (R¹), statsadvokat (38), f. 09, $\frac{12}{1}$ 51.
Svend Clausen, fuldm. (35), f. 31, $\frac{1}{3}$ 72.
Erik Bjørn Merlung, fuldmægtig (O.), f. 36.
J. Hald, fuldmægtig (O.), f. 38.
J. Daugstrup, fuldmægtig (O.), f. 36.
M. L. Allerup, fuldmægtig (16), f. 19, $\frac{1}{7}$ 70.
Peter Hastrup, fuldm. (O.), f. 39.
Alex Togo Jensen, fuldm. (O.), f. 36.
Inge Wilsbech Andersen, fuldm. (O.), f. 42.

4. Statsadvokaturen for Fyn, Lolland, Falster og Bornholm.

Fredericlagade 25, 1310 Kbhvn K. Tlf. (01) 12 62 25.

- T. Sinding* (R¹), statsadvokat (38), f. 12, $\frac{1}{12}$ 59.
Finn Larsen, fuldm. (35), f. 33, $\frac{1}{8}$ 72.
Elbe Steen Hansen, fuldmægtig (O.), f. 39.
Preben Aarøe-Hansen, fuldm. (O.), f. 38.

Medhjælpere for statsadvokaterne for Østre Landsretskreds.**Statsadvokaterne for København.**

- Højesteretssagfører *Hans Olaf Egly Christiansen*.
 Landsretssagfører *Jørgen Andreas Wandel*.
 — *Jonas Collin*.
 — *Jørgen Damgaard*.
 — *Kaj Petersen*.
 — *Ejvind Lenstrup*.

Statsadvokaterne for Sjælland.

- Højesteretssagfører *K. Sonne-Holm*.

Statsadvokaten for Fyn m. v.

- Advokat *Henning Bolt Jørgensen*.

C. Statsadvokaterne for Vestre Landsretskreds.**1. statsadvokatur (Nordjylland), 9000 Ålborg, tlf. (08) 12 12 66.**

- C. C. E. N. Skouby* (K.), statsadvokat (38), f. 04, $\frac{1}{9}$ 47.
Mogens Arnholz, fuldmægtig (35), f. 21, $\frac{1}{3}$ 63.
B. Risager, fuldmægtig (O.), f. 31.
K. Roum Svenlsen, fuldmægtig (O.), f. 40.
Svend Aage Jensbye, fuldm. (O.), f. 40.
Karen Dethlefsen, fuldm. (O.), f. 43.

2. statsadvokatur (Midtjylland), 8800 Viborg, tlf. (06) 62 60 66.

- K. W. Hornemann* (K.), statsadvokat (38), f. 06, $\frac{1}{3}$ 44.
H. Toft-Nielsen, fuldmægtig (35), f. 31, $\frac{1}{8}$ 70.
H. Stampe-Degn, fuldmægtig (O.), f. 32.
M. Beier, fuldmægtig (O.), f. 36.
P. Skouwig, fuldmægtig (O.), f. 36.
Willy Sørensen, fuldm. (O.), f. 43.
Johan Evensen, fuldm. (O.), f. 44.

3. statsadvokatur (Syddjylland), 6400 Sønderborg, tlf. (04) 42 32 61.

- O. D. Kirk* (K.), statsadvokat (38), f. 07, $\frac{1}{1}$ 44.
Ole Stigel, fuldmægtig (35), f. 35, $\frac{1}{10}$ 71.
Carl Damgaard, fuldmægtig (O.), f. 37.
P. N. Schiütt, fuldmægtig (O.), f. 39.
Svend Aage Skytt, fuldm. (O.), f. 39.
Hans O. H. Marschner, fuldm. (O.), f. 41.

D. Anklagere ved underretterne.

Se nedenfor Kbhvns politi (afd. 719), samt politikredsen (afd. 720-725).

Politiet.

718

(Lov om rettens pleje kap. 11, jfr. lov nr. 205 af 11 juni 1954 og lov nr. 181 af 7 juni 1956).

Ifølge lønnings- og klassificeringsloven (se afd. 403) er der til stillingerne som rigspolitichef og politidirektør i Kbhvn. der er henført til 39. lønramme, knyttet et særligt tillæg på 3300 kr., til stillingerne som politimester og politiinspektør i lønramme 37 et særligt tillæg på 1200 kr., dog andrager tillægget til stillingerne som politimestre i Frederiksberg, Gladsaxe, Glostrup, Roskilde, Helsingør, Odense, Århus og Ålborg 3600 kr. Politimestre og politiinspektører i lønramme 36 har et særligt tillæg på henholdsvis 2700 kr. og 2100 kr. Politiaassessorer af 1. grad er henført til lønramme 35 og har et særligt tillæg på 900 kr., dog andrager tillægget 3600 kr. til stillingerne som politiaassessor af 1. grad i Frederiksberg, Gladsaxe, Odense, Århus, Ålborg og hos rigspolitichefen. Til stillingerne som vicepolitinspektør i lønramme 34 er knyttet et særligt tillæg på 1.800 kr. Til stillingerne som politikommissær, vicepolitikommissær, kriminalkommisær og vicekriminalkommisær i lønramme 25 er der knyttet et særligt tillæg på 600 kr. Politiaassistenter af 1. grad og kriminalassistenter af 1. grad er henført til lønramme 21 og har et særligt tillæg på 600 kr.

Rigspolitichefen.

Anker HeegÅrds­gade 5, 1588 Kbhvn V. Tlf. (01) 14 14 48.

S. E. Heide-Jørgensen (K.), (H.T.P.), rigspolitichef (39), f. 10, $\frac{1}{7}$ 54.

Birgitte Skov, kfm. (O.), (H.T.P.), rigspolitichefens sekretær. f. 24.

Afd. A.

B. T. Schlüter (R.), (H.T.P.), politiinspektør (37), f. 14, $\frac{1}{7}$ 59.

Ole Scharf, fuldmægtig (O.), f. 37.

Ordenspolitiet.

Niels Anker Alexandersen, politikommissær (31), f. 29, $\frac{1}{6}$ 72.

Kaj Otto Johansen (H.T.P.), politikommissær (25), f. 17, $\frac{1}{4}$ 68.

Anton Bast Klitfod (H.T.P.), politiassistent I., f. 11.

Færdelspolitiet.

J. V. Jensen (R.), (H.T.P.), vicepolitiinspektør (34 + 1800), f. 12, $\frac{1}{2}$ 69.

Hans Christian Andersen (H.T.P.), politikommissær (25), f. 19, $\frac{1}{4}$ 69.

Politiassistenter I.

Carl Johan Stål-Schmidt (H.T.P.), f. 04. (O.).

Viggo Jespersen (H.T.P.), f. 16.

Preben Larsen (H.T.P.), f. 19.

Henning Tarborg (H.T.P.), f. 19.

Politiingeniøren.

Peder Krøigaard (O.), politiingeniør. f. 26.

Rejseafdelingen.

Søren Regnar Lundgren Larsen (H.T.P.), vicepolitiinspektør (34), f. 16, $\frac{1}{10}$ 72.

— — — kriminalkommissær (31).

Kriminalassistenter I.

Henri Rohde Østerberg (H.T.P.), f. 06.

Borge Levald (H.T.P.), f. 06.

Gunnar Severin Nimb (H.T.P.), f. 10.

Carl Georg Andersen (H.T.P.), f. 10.

Mads Jørgen Ravn (H.T.P.), f. 14.

William Christensen (H.T.P.), f. 15.

Rasmus Avgust Rasmussen (H.T.P.), f. 11.

Knud Einar Jensen (H.T.P.), f. 15.

Ernst Peter Kjeldsen, f. 17.

Teknisk afdeling.

Politigården.

Axel Modin (H.T.P.), kriminalkommissær (31), f. 16, $\frac{1}{1}$ 71.

Kriminalassistenter I.

Sigurd Svindt (H.T.P.), f. 11.

Arne Noll, f. 18.

Asger Holm Bangsgaard (H.T.P.), f. 15 (afd. i Århus).

Hardy Ottov (H.T.P.), f. 14 (afd. i Ålborg).

Jens Jacob Jensen (H.T.P.), f. 14 (afd. i Kolding).

Niels Peter Ronneby (H.T.P.), f. 11 (afd. i Odense).

Centralbureauet for identifikation.

Politigården.

C. H. V. Andersen (R.), (H.T.P.), vicepolitiinspektør. dr. phil. (34), f. 05, $\frac{1}{4}$ 71.

Kriminalassistent. I.

Henning Edvard August Germundsen, f. 08, $\frac{1}{4}$ 65.

Interpol.

Harry Thomsen (H.T.P.), kriminalkommissær (25), f. 19, $\frac{1}{4}$ 71.

Rigspolitichefens eftersøgningsstjeneste.

Bjørn Brandal (H.T.P.), politiassistent I., f. 07.

Afd. B. Personaleafdeling.

Ernst Chr. Sabroe Alberts (H.T.P.), politiinspektør (36), f. 21, $\frac{1}{11}$ 69.

Klaus Jensen, fuldmægtig (O.), f. 39.

A. Pedersen (R.), (H.T.P.), politikommissær (33), f. 03, $\frac{1}{7}$ 69.

Arno Heinsby (H.T.P.), politikommissær (33), f. 20, $\frac{1}{4}$ 71.

Gunnar Marius Møller Christensen (H.T.P.), politikommissær (31), f. 15, $\frac{1}{5}$ 70.

V. C. Andreasen (R.), (H.T.P.), politikommissær (25), f. 10, $\frac{1}{4}$ 68.

Paul Friedrich Wrobel, politikommissær (25), f. 31, $\frac{1}{4}$ 71.

Jens Helge Christiansen (H.T.P.), politikommissær (25), f. 10.

Aage Dyrvig Nielsen, politiassistent I., f. 33.

Ejgil Martin Dalsgaard, kriminalkommissær (25), f. 29.

Georg Robert Gretlund (H.T.P.), politiass. I., f. 18.

Gudmund Funding, politiets personalelæge (33), f. 04, $\frac{1}{10}$ 51.

Afd. C. Administrationsafdelingen.

N. Søgaard (R.), (H.T.P.), politiinspektør (37), f. 10, $\frac{1}{4}$ 62.

Sekretariatet.

Politiassessorer og -fuldmægtige.

Poul-Erik Damkjær Petersen I (35), f. 26, $\frac{1}{9}$ 71.

William Axel Bentzen (O.), f. 09.

Politikommissær. (31).

Henry Eilving (H.T.P.), f. 12, $\frac{1}{4}$ 68.

August Nielsen (H.T.P.), politiassistent I., f. 20.

Kontorledere.

Borge Cornelius (H.T.P.) (24), f. 15, $\frac{1}{7}$ 70.

John Egon Lars Poulsen (H.T.P.), (24), f. 17, $\frac{1}{3}$ 71.

Afdelingsleder. (O.).

Edith Christensen (H.T.P.), f. 05.

Kontorfuldmægtig. (O.).

Grethe Schmilt (H.T.P.), f. 14.

Regnskabskontoret.

Niels Tage Poulsen (H.T.P.), hovedbogholder (31), f. 17, $\frac{1}{4}$ 66.

Inge Elisabeth Weilemann, bogholder (20), f. 24.

Afdelingsleder. (O.).

Evan Jacob Emanuel Frederik Christensen (H.T.P.), hovedkasserer, f. 10.

Kontorfuldmægtig. (O.).

Kurt Ejner Klausen, f. 37.

Forvaltningskontoret.

Cand. polyt. *Hertuf Lauring*, forvaltningschef (O.), f. 18.

Gunnar Juel Jensen (H.T.P.), politikommissær (31), f. 16, $\frac{1}{4}$ 66.

Kurt Angelo Jøilman (H.T.P.), politikommissær (25), f. 21, $\frac{12}{10}$ 70.

Poul Richard Kristensen (H.T.P.), politiassistent I., f. 07.

Hans Christensen (H.T.P.), politiassistent I., f. 22.

Arne Harald Asbjørn Helligsø, kontorleder (24), f. 27, $\frac{1}{4}$ 68.

Carl Skovgaard Nielsen (H.T.P.), kontorleder (20), f. 17, $\frac{1}{4}$ 68.

Maskinmester.

Leo Balle Dyrborg (26), f. 32, $\frac{1}{1}$ 70.

Afd. D.

G. Sundblad (R.), (H.T.P.), politiinsp. (37), f. 16, $\frac{1}{4}$ 66.

Centralregistret for motorkøretøjer.

Torben Eggert Bent Plange (H.T.P.), politiassessor af 1. grad (35), f. 15, $\frac{1}{4}$ 64.

Hans Jørgen Støhr, politifuldmægtig (O.), f. 42.

Kontorledere.

Jørgen Elbo Borris. (24), f. 34, $\frac{1}{4}$ 71.

Erik Uhl Pedersen (H.T.P.), (21), f. 17, $\frac{1}{11}$ 71.

Edvard Sigfred Herluf Jellerup (H.T.P.), (20), f. 15, $\frac{1}{4}$ 62.

Agnetha Borg (H.T.P.), (20), f. 19, $\frac{1}{4}$ 66.

Afdelingsleder. (O.)

Lonnie Toftbæk Olesen (H.T.P.), f. 22.

Kontorfuldmægtige. (O.)

Karl-Heinz Lefeldt, (H.T.P.), f. 07.

Niels Christian Madsen, f. 26.

Rigsregistraturen.

Politigården.

O. W. Bang (R.). (H.T.P.), vicepolititiinspektør (34), f. 05, $\frac{1}{4}$ 71.

A. M. Nielsen (R.), (H.T.P.), kriminalkommissær (25), f. 05, $\frac{1}{4}$ 68.

Birte Egede Saabye (H.T.P.), kontorleder (24), f. 19, $\frac{1}{4}$ 68.

Agnes Kristella Louise Mikkelsen (H.T.P.), kontorfuldmægtig (O.), f. 09.

Politiassistent I.

Orla Nygaard Bertelsen (H.T.P.), f. 17, $\frac{1}{7}$ 67.

Kriminalassistenter I.

Axel Frederik Mikkelsen (H.T.P.), f. 08, $\frac{1}{6}$ 59.

Poul Valdemar Kofoed Seier (H.T.P.), f. 12, $\frac{1}{4}$ 66.

Leo Rasmussen (H.T.P.), f. 17, $\frac{1}{9}$ 72.

Afd. E.

Søren William Sørensen, politiinspektør (37), f. 32, $\frac{1}{7}$ 72.

Tilsynet med udlændinge,

Politiassessorer og -fuldmægtige.

Franz Otto Elmin (H.T.P.), (35), f. 19, $\frac{1}{4}$ 56.

Mogens Dahl Wildschjødts (H.T.P.), (29), f. 17, $\frac{1}{3}$ 63.

Viggo Dahl (O.), f. 35.

Lis Nielsen (O.), f. 40.

Henning Frommelt (H.T.P.), kriminalkommissær (33), f. 17, $\frac{1}{12}$ 72.

O. K. K. Jørgensen (R.), (H.T.P.), vicekriminalkommissær (25), f. 07, $\frac{1}{4}$ 71.

Martin Richard Egeskov (H.T.P.), f. 09, $\frac{1}{4}$ 64.

Henry Louis Axel Knudsen, f. 07, $\frac{1}{12}$ 64.

Afd. F. Politiskolen.

Artillerivej 55, S. Tlf. Sundby 3840.

Frode Poulsen, politiinspektør, (37), f. 11, $\frac{1}{11}$ 69.

J. W. Sandholt (R.), (H.T.P.), politiassessor I, f. 11, $\frac{1}{2}$ 71.

Kaj Taanum (H.T.P.), politikommissær (33), f. 16, $\frac{1}{4}$ 71.

Gunnar Ekelund (H.T.P.), kriminalkommissær (25), f. 16, $\frac{1}{4}$ 68.

Preben Borregaard Olsen (H.T.P.), politikommissær (25), f. 21, $\frac{1}{4}$ 71.

Politiassistenter I.

Gunnar Hector Larsen (H.T.P.), f. 07.

Erik Henge Eriksen (H.T.P.), f. 13.

Jens Kyndborg (H.T.P.), f. 16, $\frac{1}{4}$ 71.

Karl Johansen (H.T.P.), f. 17, $\frac{1}{4}$ 71.

Kriminalassistent I.

Viggo Thanning Mersch Jensen, f. 17, $\frac{1}{4}$ 71.

Flemming Rønnebeck, f. 28, $\frac{1}{10}$ 72.

Afd. G. Politiets efterretningstjeneste.

Politigården. Tlf. Palæ 9660.

Jørgen Skat-Rørdam, politiinspektør (37), f. 33, $\frac{1}{1}$ 71.

Københavns politi.

719

Politikreds I. Hovedsæde: Politigården, 1567 Kbhvn V.
Tlf. (01) 14 14 48.

Politidirektør. (39).

P. M. Christensen (R¹), f. 21, $\frac{1}{11}$ 70.

I. politiinspektorat.

Ordens-, færdsels- og civilpolitiet.

B. Vendsborg (R.), (H.T.P.), politiinspektør (37), f. 14, $\frac{1}{4}$ 66.

Stations- og personaleafdelingen.

Christian Viggo Christensen, fg. politiinspektør (36), (H.T.P.), (S.Kr.5.), f. 13, $\frac{11}{12}$ 70.

Trafikafdelingen.

Johannes Helmuth Hasselriis, fg. politiinspektør (36), (H.T.P.), (F.N.M.cyp.), f. 20, $\frac{1}{12}$ 70.

Færdselspoliti- og beredskabsafdelingen.

Gunnar Elkjær Knudsen, fg. vicepolititiinspektør (36), (H.T.P.), f. 14, $\frac{1}{1}$ 71.

Civilpolitiafdelingen.

Andreas Manikkam Heiberg, politiinspektør (36), (H.T.P.), f. 14, $\frac{13}{4}$ 72.

G. Kloster Christensen, politiassessor (31), f. 17.

Juridisk afdeling.

Mogens Gerlach Jørgensen, kst. politiadvokat (H.T.P.), (35), f. 15, $\frac{13}{10}$ 70.

Politikommissærer. (33).

Hans Peter Børge Andersen (H.T.P.), f. 13, $\frac{1}{4}$ 71.

Politikommissærer. (31).

Harry Hans Christian Mauritzen (H.T.P.), (Ø.Æ.F. Ft.2.), f. 12, $\frac{1}{2}$ 59.

C. C. G. Gundersen (R.), (H.T.P.), (C.F.F.H.), (H.T.C.F.), (Stb.V.M.), f. 06, $\frac{1}{11}$ 61.

N. J. Nielsen (R.), (H.T.P.), f. 09, $\frac{1}{11}$ 64.

Hans Krogh (H.T.P.), f. 12, $\frac{1}{4}$ 64.

Helmer Kruuse, f. 10, $\frac{1}{5}$ 66.

Anders Egetved-Sørensen, politikommissær, (H.T.P.), f. 14, $\frac{1}{7}$ 71.

Politikommissærer. (25).

Poul Agner Jensen (H.T.P.), f. 15, $\frac{1}{4}$ 72.

Jens Kurt Dybkjær Larsen (H.T.P.), f. 21, $\frac{1}{4}$ 71.

Orla F. S. Dalbøge (H.T.P.), f. 14, $\frac{1}{4}$ 72.

Karl Selmer Krogh (H.T.P.), f. 08, $\frac{1}{4}$ 71.

Vicepolitikommissærer. (25).

Harry Johannes Larsen (H.T.P.), f. 21, $\frac{1}{5}$ 70.

Niels Orla Aaby, vicepolitikommissær (25), (H.T.P.), (Hjv.Ft.), (F.N.M.Cyp.). (Ne.1.O.F.K.), f. 21, $\frac{1}{8}$ 72.

Johannes Skaarup, fg. vicepolitikommissær (25), (H.T.P.), f. 15, $\frac{1}{1}$ 71.

Børge H. Sinding-Olsen (H.T.P.), fg. vicepolitikommissær (25), f. 17, $\frac{1}{8}$ 72.

Kontorleder. (20).

Erik Westerberg (H.T.P.), f. 20, $\frac{1}{4}$ 70.

Afdelingsleder. (O.)

Felix Funder, f. 35.

Politiassistenter I.

Eiler Bjerring Sørensen (H.T.P.), (Ne.O.N.M.I.), (Is.P.H.M.), f. 06.

K. J. A. Kehling (H.T.P.), (B.kgl.M.), f. 12.

Knud Børge Heide Hansen (H.T.P.), (Æt.M.I.), f. 08.

Ditlev Preben Sommer (H.T.P.), f. 16.
Per Svarrer (H.T.P.), (H.T.C.F.), (C.F.F.H.), f. 11.
Jens Albert Dietz (H.T.P.), f. 15.
Sophus Karl Bernhard Johansen (H.T.P.), f. 08.
Helge Asger Wiase (H.T.P.), (Ty.F.R.F.F.M.), f. 14.
Poul Mogens Jensen (H.T.P.), (D.r.K.M.), (S.V.5.), f. 14.
Kaj Leo Nielsen (H.T.P.), f. 17.
Børge Tønners (H.T.P.), f. 20.
Helge Sigurd Eriksen (Æt.M.1.), f. 18.
Anton Osv. Dalsgaard (H.T.P.), f. 14.
Kr. K. Lerchenfeld Jensen (H.T.P.), f. 18.
Alfred Richard Thorball (H.T.P.), f. 16.
Verner Bech Krejbo (H.T.P.), f. 16.
Poul Egon Jensen (H.T.P.), f. 13.
Carl Evald Lausbak (H.T.P.), f. 18.
Georg Johs. Hirbel (H.T.P.), f. 14.
Herluf Christensen, f. 17.
Carl Aage Berndt Andersen (H.T.P.), f. 15.
Viggo Udal Aage Kirk (H.T.P.), f. 17.
Ole Olsen (Æt.M.2.), f. 18.
Bjarne Carl Anthoni (H.T.P.), f. 10.
John Muchardt (H.T.P.), f. 16.
Kennit Seidler, f. 17.
Arne Werner Steinhoff Blemholt (H.T.P.), f. 12.
Ejnar Viggo Hansen (H.T.P.), f. 06.
Kai Heiminge (H.T.P.), f. 13.
Erik Frede Mathisen (H.T.P.), f. 16.
Børge Valdemar Pedersen (H.T.P.), f. 19.
Karl Frederik Jørgensen (H.T.P.), f. 17.
Jens Kristen Børge Petersen (H.T.P.), f. 17.
Harry Verner Kristensen (H.T.P.), f. 18.
Hans Wagner Nielsen (H.T.P.), f. 18.
Peter Christensen Kock (H.T.P.), f. 20.
Svend Børge Ludvig Leisner Madsen (H.T.P.), f. 12.

Politistationerne.

Station: Politikommissærer. (33).
 1. *M. A. Schmidt* (R.), fg. politikommissær (33), (H.T.P.), f. 10, $\frac{1}{1}$ 71.
 100. *Børge Gidion Kronsted*, fg. politikommissær (33), (H.T.P.), f. 14, $\frac{1}{1}$ 71.
 4. *E. K. Aaberg* (R.), (H.T.P.), f. 09, $\frac{1}{8}$ 59.
F. Aa. Selmark, politikommissær (33), (R.), (H.T.P.), (Ir.H.S.M.), (It.F.5.), f. 12, $\frac{1}{9}$ 72.
 9. *S. P. C. Gredsted* (R.), (H.T.P.), f. 08, $\frac{1}{2}$ 41.
 Politikommissærer. (31).
 5. *Axel Kr. C. Henriksen* (H.T.P.), f. 17, $\frac{1}{8}$ 68.
 Vicepolitikommissærer. (25).
 1. *E. J. K. Jensen* (R.), (H.T.P.), f. 06, $\frac{1}{4}$ 68.
 2. *Peter Højlund Sinding* (H.T.P.), f. 15, $\frac{1}{4}$ 69.
 100. *Lorentz Christian Bang* (H.T.P.), f. 07, $\frac{1}{4}$ 68.
 4. *Otto Jens Dahl* (H.T.P.), f. 16, $\frac{1}{5}$ 70.
 5. *Hans Bille* (H.T.P.), f. 08, $\frac{1}{4}$ 68.
 6. *O. F. J. Zöllner* (R.), (H.T.P.), f. 06, $\frac{1}{4}$ 69.
 8. *N. O. Riis Nielsen* (H.T.P.), f. 12, $\frac{1}{4}$ 68.
 9. *Georg Kristian Andreas Clausen* (H.T.P.), f. 11, $\frac{1}{4}$ 69.
 Politiaassistenter I.
 1. *Holger Lauritz Hasdorf* (H.T.P.), (Ty.F.R.F.F.M.), f. 04.
Aage Nielsen (H.T.P.), f. 05.
K. A. Aagaard Rasmussen (H.T.P.), f. 06.
Richard Viggo Aagerup (H.T.P.), (S.V.M.), f. 07.
Børge Jensen (H.T.P.), f. 15.
I. J. Jørgensen (H.T.P.), f. 13.
 2. *Verner Tegtmeyer Raaby* (H.T.P.), f. 15.
K. Bjarnholt-Thomsen (H.T.P.), f. 12.
Erik V. Jensen (H.T.P.), f. 11.

Station.

100. *Svend Petersen* (H.T.P.), (Ty.F.R.F.F.), f. 16.
Erik Christoffersen (H.T.P.), f. 14.
Vagn Harbo Larsen Romm (H.T.P.), f. 08.
Svend Heinrich Kristensen Thisted (H.T.P.), f. 12.
Jørgen Herman Viggo Bruun (H.T.P.), f. 14.
Søren Henry Christensen (H.T.P.), f. 09.
Svend Thorvald Andersen (H.T.P.), f. 11.
Gunnar Egon Jagd (H.T.P.), f. 11.
Knud H. Nødvig (H.T.P.), f. 09.
Ernst Henry Christiansen (H.T.P.), f. 17.
Børge Henry Anthony (H.T.P.), f. 17.
Niels Peder Hansen (H.T.P.), f. 15.
 4. *Svend Aage Jensen* (H.T.P.), f. 07.
Hakon M. J. J. Nielsen (H.T.P.), f. 09.
Villy Herman Larsen (H.T.P.), f. 15.
Eigil Børge Nielsen (H.T.P.), f. 19.
Carl Leif Rasmussen, f. 18.
Kurt Ib Howard Hansen (H.T.P.), f. 17.
Otto V. Andersen (H.T.P.), f. 14.
 5. *Svend Justesen* (H.T.P.), f. 17.
H. S. Petersen (H.T.P.), (Tv.F.R.F.F.M.), f. 11.
Bruno Friedrich Senger (H.T.P.), f. 16.
Jens-Erik Horby Andersen (H.T.P.), f. 16.
Erik Marius Clausen (H.T.P.), (Is.P.H.M.), f. 15.
Bernhard Nielsen (H.T.P.), f. 16.
Werner A. L. Handorf (H.T.P.), f. 16.
Christian Knigge (H.T.P.), f. 19.
Kaj Oswald Larsen (H.T.P.), f. 19.
Vilhelm Rich Hansen (H.T.P.), f. 18.
 6. *Jørgen Thyge Christensen* (H.T.P.), f. 16.
Svend Leander Thomsen (H.T.P.), f. 06.
Jens Jacob Larsen (H.T.P.), f. 14.
Herluf Bruhn (H.T.P.), f. 16.
Kristen Johs. Fisker (H.T.P.), f. 14.
Fritz Sigfred Petersen, f. 15.
 8. *Erik Nielsen* (H.T.P.), f. 06.
Niels Gunnar Jensen (H.T.P.), f. 15.
Adolf Michael Andersen (H.T.P.), f. 08.
Poul Max Christoffersen (H.T.P.), f. 09.
Jens Peter Edv. Nielsen (H.T.P.), f. 12.
Jørgen Egil Schmidt (H.T.P.), f. 15.
Poul Peter Sørensen (H.T.P.), f. 17.
Poul Hegner Jensen (H.T.P.), f. 18.
Hakon Ginnerup (H.T.P.), f. 19.
 9. *Børge Altenburg Hansen* (H.T.P.), f. 11.
Wolff-Egon Arvid Wamborg (H.T.P.), f. 07.
Hans Buchball Olsen (H.T.P.), f. 16.
Frits Laursen Pind (H.T.P.), (Ir.H.), f. 10.
Poul Arvid C. Riis (H.T.P.), f. 10.
P. S. Stryhn (H.T.P.), f. 09.
Arne Bahl Jørgensen (H.T.P.), f. 12.
Sven Aage Sørensen (H.T.P.), f. 16.
Gerhard Rasmussen (H.T.P.), f. 20.

2. politiinspektorat.

Kriminalpolitiet.

A. Haslund (R¹), (H.T.P.), politiinspektør (37), f. 05, $\frac{1}{7}$ 50.
C. Alsnaes-Andersen (R.), (H.T.P.), vicepolitiinspektør (34), f. 11, $\frac{1}{2}$ 60.
 Kriminalkommissærer. (33).
Helmer Theodor Christensen (H.T.P.), f. 13.
Axel Anders Frederiksen (H.T.P.), f. 14, $\frac{1}{2}$ 72.
 Kriminalkommissærer. (31).
C. T. Dyrsted (R.), (H.T.P.), f. 03, $\frac{1}{3}$ 60.
Edgar Wagner Sattrup, f. 05, $\frac{1}{1}$ 53.

719a

B. Larsen (R.), (H.T.P.), f. 10, $\frac{1}{4}$ 65.
Hans Oluf Jørgensen (H.T.P.), f. 12, $\frac{1}{2}$ 72.

Kriminalkommisær. (25).
Harry Christensen Frost, f. 11, $\frac{12}{8}$ 70.

Vicekriminalkommisær. (25).
Fernando Otto Andr. Jørgensen, f. 06, $\frac{1}{4}$ 69.
Knud Kristian Olesen (H.T.P.), f. 16, $\frac{1}{1}$ 70.
Flemming Bruhn-Petersen (H.T.P.), f. 16, $\frac{1}{4}$ 70.
Tage Ringgaard Haagaard (H.T.P.), f. 12, $\frac{1}{2}$ 72.

Kriminalassisterter I.
Jean Albert Jensen (H.T.P.), f. 10.
Einar Marthinus Emil Olesen, f. 05.
Jørgen Frederik Christensen (H.T.P.), f. 07.
Hans Friedrich Olesen, f. 09.
J. F. Andersen Rosendal (H.T.P.), f. 07.
Rasmus Mosebo Rasmussen, f. 10.
Tage Eli Hansen, f. 08.
Johs. Chr. Carstensen, f. 09.
Knud G. H. Nielsen, f. 07.
Marius Alfr. Christiansen (H.T.P.), f. 09.
Helmuth Vilh. Hein (H.T.P.), f. 10.
Egon Christian Robert Espensen (H.T.P.), f. 10.
Kjeld Christian Larsen (H.T.P.), f. 11.
Knud Holger Møller (H.T.P.), f. 07.
Svend Ove Thaarup (H.T.P.), f. 12.
Hans Løbner Pedersen (H.T.P.), f. 16.
Erik Alex Larsen (H.T.P.), f. 10.
Ove Kristian Olsson, f. 12.
Lauritz Robert Hansen (H.T.P.), f. 11.
Viggo Johannes Gronemann Fogt (H.T.P.), f. 15.
William Daniel Andersen (H.T.P.), f. 10.
Louis André Viggo Emil Møller (H.T.P.), f. 08.
Arne Lyngstrup (H.T.P.), f. 15.
Pedro Maria Gauquin (H.T.P.), (Fi.Fr.M.2.), (Fi.M. M.), f. 13.
Anker Christian Gadfelt (H.T.P.), f. 18.
Kai Augustinus Sørensen (H.T.P.), f. 14.
Arne Werner Ejnar Klintbol, f. 25.
Svend Børge Thorsted (H.T.P.), f. 20.
Alfred Erland Jensen, f. 12.
Hans Theilgård Kloch, f. 29.
Mogens Kanding (H.T.P.), f. 11.
Svend Ove Hansen (H.T.P.), f. 12.
Kaj Verner Jensen (H.T.P.), f. 14.
Henry Ove Kristian Ovesen (H.T.P.), f. 09.
Niels Rasmussen (H.T.P.), f. 14.
Carl Aage Redlich (H.T.P.), f. 15.
Henning Kyhn Rasmussen (H.T.P.), f. 16.
Arne Johannes Konradsen (H.T.P.), f. 13.
Andreas Bjerrum, f. 29.
Bernt Tage Johansen, f. 21.

Politiadvokaturerne.
 Politiadvokater. (35).
A. Volmer Erik Reinholdt Nissen (H.T.P.), f. 18, $\frac{1}{1}$ 57.
B. Birger Rostrup Wilcke, f. 23, $\frac{1}{4}$ 64.
Ole Nicolaisen (O.), f. 35.
C. Ole Nørgaard, f. 27, $\frac{1}{4}$ 65.
D. Jan Vestergaard (H.T.P.), f. 20, $\frac{1}{3}$ 57.
E. N. A. Poulsen (R.), (H.T.P.), f. 05, $\frac{1}{4}$ 46.
F. Poul Mogens Jeppesen (H.T.P.), f. 17, $\frac{2}{7}$ 61.
Leo Regnar Lemvigh (O.), f. 28.

Politiassessorer. (34).
Gert Halvor Nielsen (H.T.P.), f. 14, $\frac{1}{1}$ 70.
F. V. Jakobsen (R¹), f. 09, $\frac{1}{1}$ 70.
Erhard Valentin Reinbach, f. 31, $\frac{1}{10}$ 70.
Frode Hviid Mortensen (H.T.P.), f. 14, $\frac{1}{1}$ 70.

Politiassessor. (31).
Else Jacobsen, f. Sørensen (H.T.P.), f. 16, $\frac{1}{4}$ 55.

Fuldmægtige. (O.).
Jørgen Frigast Larsen, f. 26.
Anette Hald, f. Lewinsky, f. 44.
Ellen Petersen, f. 44.
Hans Palle Hansen, f. 34.
Ole Rørbæk-Petersen, f. 35.
Britta Støckkel, f. 42.
Lisa Boxenbaum, f. 42.
Errol Jes Schiøler, f. 44.
Niels Schmidt, f. 45.
Bjørn Klyver, f. 45.

Journalkontorerne.
Jørgen Frisenette (H.T.P.), kontorleder (20), f. 15, $\frac{1}{4}$ 68.

7. politiinspektorat. **719 c**
 Sekretariat, hovedbogholderi, kassererkontor, og hittegods-kontor.
B. Vendsborg (R.), (H.T.P.), politiinspektør (37), f. 14, $\frac{1}{4}$ 66.
Aage Juel Christensen (H.T.P.), hovedbogholder (25), f. 14, $\frac{1}{4}$ 64.
 — — — bogholder (20).
Grete Charlotte Øjgaard Hansen (H.T.P.), kontorleder (20), f. 16, $\frac{1}{4}$ 66.
Ivar Heede, kontorleder (20), f. 26, $\frac{1}{4}$ 68.

Kontoret for politisager.
Mogens Gerlach Jørgensen (H.T.P.), kst. politiadvokat (35), f. 15, $\frac{1}{10}$ 70.

Politiassessor. (34).
Aase Agnete Ohrt Sebber (H.T.P.), f. 17, $\frac{1}{10}$ 70.

Politiassessor. (31).
Elisabeth Laugesen (R.), (H.T.P.), f. 09, $\frac{1}{7}$ 69.

Politifuldmægtige. (O.).
Kirsten Marie Thalbitzer, f. Kjær, f. 35.
Henrik Werner Hansen, f. 44.
Birgitte Hagen, f. 45.
Annemette Møller, f. 44.

Kontorleder. (24).
Gurli Plougmann, f. 12, $\frac{1}{4}$ 64.

Politikredsene udenfor København. **720**
 Politikreds
 2. Frederiksberg. Tlf. Fasan 1448, Godthåb 1448.
N. E. Schaumburg (R¹), (H.T.P.), politimester (37), f. 12, $\frac{1}{7}$ 54.

Politiassessorer og -fuldmægtige.
Kurt Cornelius Larsen (H.T.P.), I., (35), f. 20, $\frac{1}{4}$ 66.
Aage Kjær (34), f. 09, $\frac{1}{1}$ 70.
Erik Jørgen Dyhrberg Geertsen (31), f. 19, $\frac{1}{7}$ 56.
Lisbeth Irene Thernit (O.), f. 46.

Politikommisær. (24).
P. H. Møllergaard (R.), (H.T.P.), (33), f. 10, $\frac{1}{7}$ 69.
Erik Karl Svend Aage Lensbøl (31), f. 07, $\frac{1}{4}$ 64.

Kriminalkommisær. (33).
V. M. M. Holmberg (R.), (H.T.P.), f. 07, $\frac{1}{7}$ 69.

Vicepolitikommisær. (25).
Peder Christian Pedersen Søbjerg (H.T.P.), f. 19, $\frac{1}{5}$ 71.

Politiassistent I.
Kaj Otto Rose (H.T.P.), f. 14.
Erik Borgbo (H.T.P.), f. 13.
Arne Halvorsen (H.T.P.), f. 17.

Politikreds

Thorvald Ceniuss Hansen (H.T.P.), f. 17.
Svend Aage Anker Larsen (H.T.P.), f. 15.
Fritz Georg Carl Axen (H.T.P.), f. 21.
Erik Salling (H.T.P.), f. 22.
Ingemann Juel Sørensen (H.T.P.), f. 18.
Jens Thyge Posberg (H.T.P.), f. 19.

Kriminalassistenter I.

Marius Nikolaj Pedersen Boelsmand (H.T.P.), f. 05.
Jens Bligaard Nielsen (H.T.P.), f. 15.
Niels Peter Hvegholm (H.T.P.), f. 16.

Bogholder. (20).

Christian Lassen Holdt (H.T.P.), f. 14, $\frac{1}{11}$ 71.

3. Gentofte. Tlf. Gentofte 1448.

O. Stevns (R.), (H.T.P.), politimester (37), f. 21, $\frac{1}{7}$ 72.

Politiasessorer og -fuldmægtige.

Dan Jochumsen (H.T.P.), I., (35), f. 14, $\frac{12}{11}$ 68.
Sven Erling Lundsteen (O.), f. 41.
Marianne Haslund (O.), f. 48.

Politikommisær. (31).

Holger Valdemar Rasmussen (H.T.P.), f. 18, $\frac{15}{4}$ 69.

Kriminalkommisær. (31).

H. C. Jelved (R.), (H.T.P.), f. 03, $\frac{1}{4}$ 60.

Vicepolitikommisær. (25).

Ove Pedersen Bruun, f. 25, $\frac{1}{8}$ 71.

Politiasistententer I.

Søren Peter Vindsmark (H.T.P.), f. 06.
Richard Joseph Samuelsen, f. 10.
Kai Groth (H.T.P.), f. 15.
Finn Kjær (H.T.P.), f. 16.
Erik Dahl (H.T.P.), f. 21.
Paul Kristian Jørgensen, f. 21.

Kriminalassistenter I.

Henry Emil Dam (H.T.P.), f. 13.
Kresten Clemmen Christensen (H.T.P.), f. 17.

Bogholder. (20).

Gunnar Erik Elvestad (H.T.P.), f. 20, $\frac{1}{9}$ 70.

4. Lyngby. Tlf. (01) 87 14 48.

E. C. Bech (H.T.P.), politimester (37), f. 10, $\frac{1}{4}$ 60.

Politiasessorer og -fuldmægtige.

Jørgen Hans Galle (H.T.P.), I., (35), f. 19, $\frac{12}{10}$ 63.
Ivar Emil Thomsen (H.T.P.), (34), f. 16, $\frac{1}{1}$ 70.
Michael Georg Clan (O.), f. 44.

Politikommisær. (33).

Paul Hedegaard Jensen (H.T.P.), f. 19, $\frac{1}{8}$ 72.

Kriminalkommisær. (31).

Aage Thor Pedersen (H.T.P.), f. 16, $\frac{1}{8}$ 69.

Vicepolitikommisær. (25).

Ib Faber Hansen (H.T.P.), f. 09, $\frac{1}{7}$ 65.

Politiasistententer I.

Tage Jakobsen (H.T.P.), f. 10.
Sven Monrad (H.T.P.), f. 11.
Alfred Hansen (H.T.P.), f. 07.
Erik Elon Docher Sørensen (H.T.P.), f. 17.
Helge Erik Thomsen (H.T.P.), f. 13.
Alfred Gustav Kristensen (H.T.P.), f. 15.
Nis Fallesen (H.T.P.), f. 17.

Kriminalassistenter I.

Helge Friis Jensen (H.T.P.), f. 14.
Svend Aage Johannes Mogens (H.T.P.), f. 04.

Bogholder. (20).

Sofus Groth, f. 14, $\frac{1}{4}$ 70.

Politikreda

5. Gladsaxe. Tlf. (01) 693388.

M. Grau (R.), (H.T.P.), politimester (37), f. 16, $\frac{1}{4}$ 60.

Politiasessorer og -fuldmægtige.

Per Thaulow (H.T.P.), I., (35), f. 16, $\frac{12}{11}$ 62.
Ib Poul Pedersen (O.), f. 28.
Andreas Stavnstrup (O.), f. 29.
Roar Strøyer Christophersen (O.), f. 44.
Marianne Erritsøe (O.), f. 44.
Anne Birgitte Stürup Bennet (O.), f. 46.

Politikommisær.

J. V. Rothe (R.), (H.T.P.), (33), f. 11, $\frac{1}{7}$ 69.
Valther Andersen (H.T.P.), (31), f. 11.
Alfred Kristian Nielsen (H.T.P.), (25), f. 15, $\frac{1}{10}$ 71.

Kriminalkommisær. (33).

E. Christensen Harplod (R.), (H.T.P.), f. 10, $\frac{1}{7}$ 69.

Vicepolitikommisær. (25).

Valther Andersen (H.T.P.), f. 11, $\frac{1}{4}$ 69.

Politiasistententer I.

Anders Nørh Jensen (H.T.P.), f. 15.
Kaj Nielsen (H.T.P.), f. 20.
Knud Kejlskov (H.T.P.), f. 15.
Peder Pedersen Skytte (H.T.P.), f. 10.
Olaf Aksel Bergmann (H.T.P.), f. 16.
Poul Theodor Jacobsen (H.T.P.), f. 17.
Leif Manniche (H.T.P.), f. 18.
Ivan Hjalmar Glejsted (H.T.P.), f. 17.

Kriminalassistenter I.

Christian Frederik Olesen (H.T.P.), f. 10.
Carl Johan Berrild (H.T.P.), f. 18.
William Robert Nørgaard Struck (H.T.P.), f. 17.

Bogholder. (24).

Knud Jürs (H.T.P.), f. 21, $\frac{1}{8}$ 69.

6. Hvidovre. Tlf. (01) 75 14 48.

Svend Poul Christian Aunsholm (H.T.P.), politimester (37), f. 18, $\frac{1}{3}$ 66.

Politiasessorer og -fuldmægtige.

Hans Jørgen Agger, I. (35), f. 28, $\frac{1}{1}$ 66.
Peter Svane Friboe Garde (O.), f. 38.
Vibeke Rasmussen (O.), f. 33.

Politikommisær. (33).

K. V. E. Sletten (R.), (H.T.P.), f. 04, $\frac{1}{4}$ 71.

Kriminalkommisær. (31).

A. H. K. Vesterbirk (R.), (H.T.P.), f. 12, $\frac{1}{4}$ 60.

Vicepolitikommisær. (25).

Holger Hansen (H.T.P.), f. 19, $\frac{1}{10}$ 72.

Politiasistententer I.

Gunnar Frits Chr. Tidemand (H.T.P.), f. 16.
Evald Nielsen (H.T.P.), f. 12.
Carl Pedersen (H.T.P.), f. 21.
Ulf Overgaard Sejshede (H.T.P.), f. 09.
Jens Kristian Kolshave (H.T.P.), f. 15.

Kriminalassistent I.

Charles Egon Hejn Kjær (H.T.P.), f. 12.
Jens Rahbek (H.T.P.), f. 13.

Bogholder. (20).

Bodil Elvira Kirstine Jensen (H.T.P.), f. 08, $\frac{1}{4}$ 58.

7. Glostrup. Tlf. (01) 96 14 48.

A. Kjærsgaard (R.), (H.T.P.), politimester (37), f. 16, $\frac{1}{8}$ 63.

Politiasessorer og -fuldmægtige.

Jørgen Lærker (H.T.P.), I., (35), f. 19, $\frac{1}{5}$ 65.
Eskild Jensen (O.), f. 46.

Politikreds

- Torben Paludan-Müller* (H.T.P.), (31), f. 16, $\frac{1}{4}$ 56.
Niels Trygve Søndergaard (O.), f. 38.
Hanne Bech Hansen (O.), f. 39.
 Politikommissærer. (33).
K. E. Kristensen (R.), (H.T.P.), f. 11, $\frac{1}{4}$ 71
 Kriminalkommissær. (33).
Peter Ejnar Andersen (H.T.P.), f. 08. $\frac{1}{4}$ 71.
 Politikommissær. (25).
Karl Kresten Alfred Barstad (H.T.P.), (H.T.C.F.),
 f. 11, $\frac{1}{4}$ 71.
 Vicepolitikommissær. (25).
Børge Gustav Julius Frandsen (H.T.P.), f. 17,
 $\frac{1}{4}$ 69.
 Politiassistenter I.
Ejnar Kjeld Jakobsen (H.T.P.), f. 17.
Kaj Neergaard (H.T.P.), f. 17.
Holger Nielsen (H.T.P.), f. 17.
Fritz Peter Chr. Scholtz (H.T.P.), f. 06.
Hans Georg Larsen (H.T.P.), f. 21.
 Kriminalassistenter I.
Poul Nils Christian Jacobsen (H.T.P.), f. 15.
Svend Iver Chr. Iversen (H.T.P.), f. 11.
 Bogholder. (20).
Kurt Qvindebjerg Larsen, f. 26, $\frac{1}{4}$ 65.
8. Tårnby. Tlf. (01) 377522.
T. Weywadt (R.). (H.T.P.), politimester (37),
 f. 04, $\frac{1}{4}$ 60.
J. M. Kofoed (R.), (H.T.P.), politiassessor I.,
 (35), f. 06, $\frac{1}{4}$ 64.
Lone Lindaa Christensen, politifuldmægtig (O.),
 f. 44.
 Politikommissær. (31).
H. J. Larsen (R.), (H.T.P.), (H.T.C.F.), f. 03,
 $\frac{1}{6}$ 44.
 Kriminalkommissær. (31).
R. Thorgersen (R.), (H.T.P.), f. 09, $\frac{1}{4}$ 65.
 Vicepolitikommissær. (25).
Henry Wang (H.T.P.), f. 18, $\frac{1}{7}$ 72.
 Politiassistenter I.
Jørgen Danø (H.T.P.), f. 18.
Harry Vilhelm Kastorp (H.T.P.), f. 14.
Eli Peder Pedersen (H.T.P.), f. 15.
Børge Søren Larsen, f. 23.
Erik Axel Hermann (H.T.P.), f. 22.
 Kriminalassistent I.
Carl Egon Simonsen (H.T.P.), f. 17.
9. Roskilde. Tlf. (03) 351448.
H. Christensen (R.), (H.T.P.), politimester (37),
 f. 11, $\frac{1}{6}$ 63.
Torkil Sophus Petersen, politiassessor. I. (O.),
 f. 30, $\frac{1}{9}$ 70.
Otto Johannes Kjærulff (H.T.P.), politifuldmæg-
 tig (29), f. 12, $\frac{1}{2}$ 66.
Birthe Johanne Sparrevoehn Rønn Hornbech, poli-
 tifuldmægtig (O.), f. 43.
Tove Langhoff Pedersen, politifuldm. (O.), f. 45.
Aage Peter Thuesen (H.T.P.), politikommissær
 (31), f. 18, $\frac{1}{3}$ 70.
Hans Georg Henriksen (H.T.P.), kriminalkommis-
 sær (31), f. 09, $\frac{1}{11}$ 64.
Ernst Emil Klaus Gennow (H.T.P.), (Is.P.H.M.),
 politiassistent I., f. 18.
Halvor Bøtehøj (H.T.P.), politiassistent I., f. 10.
Eduard Schertiger (H.T.P.), politiassistent I.,
 f. 15.

Politikreds

- Jens Ebbe Sembach*, kriminalassistent I., f. 25.
Anton Pedersen, kriminalassistent I., f. 25.
G. V. Juul Nielsen (H.T.P.), bogholder (20), f. 17,
 $\frac{1}{4}$ 65.
10. Køge. Tlf. (03) 651448. Kontorafd. Haslev 1448. 720
E. V. Storm (R.), (H.T.P.), politimester (37),
 f. 08, $\frac{1}{10}$ 61.
Erik Carl Bernhard Heuser (H.T.P.), politiasses-
 sor I. (35), ved kontorafd. i Haslev, f. 14, $\frac{1}{4}$ 64.
Karsten Stoustrup, fuldmægtig (O.), f. 39.
Ingvert Chr. Jensen (H.T.P.), politikommissær
 (25), f. 13, $\frac{1}{9}$ 69.
Niels Rasmussen (H.T.P.), politiassistent I., f. 19.
Volmer Guldmund Nielsen, kriminalassistent I.
 f. 04.
11. Helsingør. Tlf. (03) 211448.
 Kontorafdelinger: Hørsholm tlf. (01) 861448 og
 Birkerød tlf. (01) 811448.
J. Nielsen (R.), politimester (37), f. 26, $\frac{1}{6}$ 70.
Arne Suntorp (H.T.P.), politiassessor I. (35), f.
 16, $\frac{1}{4}$ 66.
Jørgen Gert Knutzen (H.T.P.), politiassessor (31),
 f. 17, $\frac{1}{4}$ 53.
Lise-Lotte Otto Andersen, politifuldmægtigi(O.).
Karin Dellelsen, politifuldmægtig (O.), f. 43.
Helge Sigurdsson (H.T.P.), politikommissær (33),
 f. 17, $\frac{1}{4}$ 71.
Øyvind Edmund Larsen, kriminalkommissær (31).
 f. 15, $\frac{1}{6}$ 71.
S. E. R. Kofoed (R.), (H.T.P.), politiassistent I.
 f. 07.
Alf Georg Ingemann Jensen (H.T.P.), politiassi-
 stent I., f. 15.
Ove Kristian Pedersen (H.T.P.), politiassistent I.
 f. 21.
Axel Andersen (H.T.P.), politiassistent I., f. 18.
Johannes Viggo Jensen (H.T.P.), kriminalassi-
 stent I. (21), f. 12.
Alfred William Frederik Due Rentzmann (H.T.P.),
 kriminalassistent I., f. 14.
Svend Armand Albrechtsen (H.T.P.), kriminalas-
 sistent I., f. 17.
Niels Christian Søndergaard (H.T.P.), bogholder
 (20), f. 19, $\frac{1}{4}$ 63.
12. Hillerød. Tlf. (03) 261448. Kontorafdeling: Hel-
 singe, tlf. (03) 294112.
T. A. Jacobsen (R.), (H.T.P.), politimester (37),
 f. 09, $\frac{1}{9}$ 63.
Ove Kaj Berggreen, kst. politiassessor I., (O.),
 f. 27.
Preben Eivind Nyholm, politifuldm. (O.), f. 37.
Ina Steincke, politifuldmægtig (O.), f. 43.
Otto Høy Madsen, politifuldmægtig (O.), f. 44.
Henning Olav Petersen (H.T.P.), politikommis-
 sær (31), f. 19, $\frac{1}{4}$ 71.
Aa. Jensen (R.), (H.T.P.), kriminalkommissær
 (31), f. 06, $\frac{1}{4}$ 66.
Gunnar Sørensen, politiassistent I., f. 31.
Arne Peder Pedersen (H.T.P.), politiassistent I.,
 f. 19.
Kaj Selch Laursen (H.T.P.), politiassistent I.,
 f. 20.
Arge Vilhelm Pelle Olesen (H.T.P.), kriminalassi-
 stent I., f. 14.
Ellinor Mariane Tornehøj (H.T.P.), bogholder
 (20), f. 16, $\frac{1}{4}$ 66.

Politikreds

13. Frederikssund. Tlf. (03) 31 1448. Kontorafdeling: Frederiksværk, tlf. 701.
J. Smith (R.), (H.T.P.), politimester (37), f. 11, $\frac{1}{12}$ 61.
Carl Tolstrup, politiassessor (31), f. 16, $\frac{1}{1}$ 56.
Preben Alsøe, politiassessor I., (35), f. 34, $\frac{1}{8}$ 72.
Rasmus Munk Petersen (H.T.P.), politikommissær 25), $\frac{1}{4}$ 71.
Niels Krogh-Jensen (H.T.P.), politiassistent I., f. 13.
Poul Søren Jensen (H.T.P.), kriminalassistent I., f. 14.
14. Holbæk. Tlf. (03) 43 1448. Kontorafd.: Nykøbing S., tlf. (03) 41 1448.
Jørgen Langkilde (H.T.P.), politimester (37), f. 17, $\frac{1}{4}$ 70.
Sten Herbert Flemming Berthing, politiassessor I., (35), f. 33.
Kaj Asbjørn Pedersen, politifuldmægtig (O.).
Egon Gotfred Johansen (H.T.P.), (H.T.C.F.), politikommissær (31), f. 15, $\frac{1}{4}$ 71.
Karl Jørgensen Schmidt (H.T.P.), kriminalkommissær (25), f. 18.
Børge Daniel Raahauge Nielsen (H.T.P.), politiassistent, f. 20.
Herluf Martin Knudsen Willer (H.T.P.), (H.T.C.F.), politiassistent I., f. 12.
Poul Gunnar Arthur Bentzen (H.T.P.), kriminalassistent I., f. 12.
Alfred Peter Øblad (H.T.P.), bogholder (20), f. 08, $\frac{1}{4}$ 65.
15. Kalundborg. Tlf. (03) 51 01 36.
P. E. B. Thomsen (R.), (H.T.P.), politimester (37), f. 05, $\frac{1}{8}$ 53.
H. O. Landstrøm (R.), (H.T.P.), politiassessor (34), f. 09, $\frac{1}{1}$ 70.
Kaj Gotfred Lehmann Andersen (H.T.P.), politikommissær (25), f. 09, $\frac{1}{4}$ 68.
Enevold Lorenzen Holm (H.T.P.), kriminalassistent I., f. 21.
Helge Chr. Nielsen (H.T.P.), politiassistent I., f. 13.
- 721 16. Slagelse. Tlf. (03) 52 1448.
V. Mouridsen (R¹), (H.T.P.), politimester (37), f. 04, $\frac{1}{5}$ 46.
Teddy Emil Harder Patersen Gelsing (H.T.P.), politiassessor I. (35), f. 14, $\frac{1}{4}$ 61.
Niels Thorbjørn Holm, kst. politiassessor I., (O.), f. 34.
Niels Danelund (H.T.P.), politiassessor (31), f. 13, $\frac{1}{12}$ 48.
Ernst Edvard Orla Ølbye (H.T.P.), politikommissær (31), f. 19, $\frac{1}{10}$ 70.
Jens Erik Jensen, politiassistent I., f. 28.
Otto Villiam Stenstrup (H.T.P.), kriminalassistent I., f. 07.
17. Skælskør. Tlf. (03) 59 42 00. Kontorafdeling: Korsør, tlf. (03) 57 1448.
H. H. Tobiesen (R.). (H.T.P.), politimester (37), f. 05, $\frac{1}{1}$ 62.
Harly Vilhelm Erlandsen, politiassessor (31), ved kontorafd. i Korsør, f. 24, $\frac{1}{8}$ 69.
Peter Emil Sørensen Nedergaard (H.T.P.), politikommissær (25), f. 12, $\frac{1}{4}$ 68.
Thorkild Møller Olsen (H.T.P.), politiassistent I., f. 14.
Henning Larsen (H.T.P.), kriminalass. I., f. 18.

Politikreds

18. Ringsted. Tlf. (03) 61 1448. Kontorafdeling: Sorø, tlf. (03) 63 1448.
E. Borum (R.), (H.T.P.), politimester (37), f. 08, $\frac{1}{8}$ 60.
Hans Otto Harck (H.T.P.), politiassessor I. (35), ved kontorafdelingen i Sorø, f. 12, $\frac{1}{4}$ 63.
J. L. Iversen (R.), (H.T.P.), politiassessor (31), f. 11, $\frac{1}{11}$ 51.
Svend Aage Petersen (H.T.P.), politikommissær (25), f. 15, $\frac{1}{1}$ 72.
Erik Deleuran, politiassistent I., f. 25.
Niels Erik Lund (H.T.P.), politiassistent I., f. 16.
Jørgen Koch (H.T.P.), kriminalassistent I., f. 14.
19. Næstved. Tlf. (03) 72 1448.
V. S. Møller Hansen (H.T.P.), politimester (37), f. 03, $\frac{1}{8}$ 54.
T. Bostrøm (R.), (H.T.P.), politiassessor I. (35), f. 06, $\frac{1}{4}$ 68.
A. H. Ring (R.), (H.T.P.), politiassessor (31), f. 05, $\frac{1}{4}$ 44.
K. V. Bang Bangsø (R.), (H.T.P.), politikommissær (31), f. 10, $\frac{1}{4}$ 61.
Anker Thommesen (H.T.P.), politiassistent I., f. 08.
Johan Hansen (H.T.P.), kriminalassistent I., f. 17.
20. Præstø. Tlf. Præstø (03) 79 14 48. Kontorafdeling: Store-Heddinge, tlf. (03) 70 27 11.
A. H. Elm-Larsen (R.), (H.T.P.), (H.T.C.P.), politimester, (37), f. 15, $\frac{1}{4}$ 62.
Gregers Becker Olsen (H.T.P.), politiassessor (34), f. 13, $\frac{1}{1}$ 70, ved kontorafdelingen i Store-Heddinge.
21. Vordingborg. Tlf. Vordingborg (03) 77 14 48. Kontorafdeling: Stege, tlf. (03) 81 51 48.
O. H. Kaarsbo (R.), (H.T.P.), politimester (37), f. 17, $\frac{1}{8}$ 63.
H. H. J. Lovstrand (R.), (H.T.P.), politiassessor (34), f. 11, $\frac{1}{1}$ 70.
Berndt Erik Gunnar Roland Adler (H.T.P.), politiassessor (31), ved kontorafdelingen i Stege, f. 12, $\frac{1}{4}$ 54.
Jørgen Ellegaard (H.T.P.), politikommissær (25), f. 14, $\frac{1}{4}$ 71.
S. M. Jørgensen (R.), (H.T.P.), kriminalassistent I., f. 03.
22. Rønne. Tlf. (03) 95 1448.
P. A. C. Kjalke (R.), (H.T.P.), (H.T.C.F.), politimester (37), f. 09, $\frac{1}{2}$ 50.
Johannes Hansen Stefansson, politiassessor I. (35), f. 17, $\frac{15}{11}$ 62.
Arne Irminger Stevns, politifuldmægtig (O.), f. 47.
Ingolf Valdemar Ole Gildam (H.T.P.), politikommissær (31), f. 22, $\frac{1}{4}$ 69.
Janus August Bendix (H.T.P.), politiassistent I., f. 17.
Arne Løsholt, kriminalassistent I., f. 27.
23. Nykøbing Falster. Tlf. (03) 85 1448. Kontorafd.: 721 a Stubbekøbing, tlf. (03) 84 1448.
H. Frandsen (R.), (H.T.P.), (H.T.C.F.), kst. politimester (36), (Sakskøbing), f. 08, $\frac{1}{3}$ 60.
Hans Lorenz Have, politiassessor I. (35), f. 26, $\frac{1}{10}$ 69.
J. T. Selch (R.), (H.T.P.), (H.T.C.F.), politikommissær (31), f. 10, $\frac{1}{4}$ 58.

Politikreds

- Villy Anthon Jørgensen* (H.T.P.), politiassistent I., f. 18.
Charles Damgaard Kristiansen Vesterbirk (H.T.P.), kriminalassistent I., f. 14.
Haagen Borge Scharling (H.T.P.), kriminalass. I., f. 03.
24. Sakskøbing. Tlf. (03) 894676. Kontorafdeling: Nysted, tlf. (03) 871448.
H. Frandsen (R.). (H.T.P.), (H.T.C.F.), politimester (36), f. 08, $\frac{1}{4}$ 60.
Arne Matras Normand, politifuldmægtig (O.), f. 41.
25. Rødby. Tlf. (03) 901200. Kontorafdeling: Maribo, tlf. (03) 88 14 48.
W. Fentz (R.). (H.T.P.), kst. politimester (37), f. 11, $\frac{1}{9}$ 70.
Geert Storm, politiassessor (34), f. 19, $\frac{1}{1}$ 70.
Anders Jørgen Storgaard (H.T.P.), politikommis­ sær (31), f. 15, $\frac{1}{4}$ 63.
Christian Pedersen (H.T.P.), politiassistent I., f. 12.
Jørgen Valdemar Tolderlund Toft (H.T.P.), politi­ assistent I., f. 19.
Laurits Anker Jørgensen (H.T.P.), kriminalassi­ stent I., f. 16.
26. Nakskov. Tilf. Nakskov (03) 92 14 48.
W. Fentz (R.). (H.T.P.), politimester (37), f. 11, $\frac{1}{4}$ 60.
Preben Jacobsen, politifuldmægtig (O.), f. 29.
H. G. S. Hansen (R.). (H.T.P.), politikommissær (31), f. 10, $\frac{1}{4}$ 64.
Lejf Kjeld Bredager, politiassistent I., f. 24.
Hans Moos (H.T.P.), kriminalassistent I., f. 03.
27. Nyborg. Tlf. (09) 31 1448.
E. V. Landau (R.). (H.T.P.), (H.T.C.F.), politi­ mester (37), f. 09, $\frac{1}{7}$ 63.
Jens Kellermann (H.T.P.), politiassessor (31), f. 16, $\frac{1}{11}$ 51.
Henry Broberg Jensen (H.T.P.), politikommissær (25), f. 15, $\frac{1}{4}$ 68.
Arne Krag Kragsoa (H.T.P.), politiassistent I., f. 19.
Jørgen Jes Johannsen (H.T.P.), kriminalassistent I., f. 04.
- 722 28. Svendborg. Tlf. (09) 21 1448.
A. V. Sørensen (R.). (H.T.P.), (H.T.C.F.), politi­ mester (37), f. 15, $\frac{1}{2}$ 60.
Troels Albert Eli Jørgensen, politifuldmægtig (O.), f. 39.
Bjarne Bak, politifuldmægtig (O.), f. 40.
H. A. Jensen (R.). (H.T.P.), politikommissær (31), f. 07, $\frac{1}{8}$ 60.
Gunnar Henrik Mårtensson (H.T.P.), kriminal­ kommissær (25), f. 13, $\frac{1}{4}$ 69.
Erland Lykke Nielsen (H.T.P.), politiassistent I. f. 15.
Erik Valdemar Peder Larsen (H.T.P.), kriminal­ assistent I., f. 16.
Anna Emilie Rasmussen (H.T.P.), bogholder (20), f. 09, $\frac{1}{1}$ 67.
29. Rudkøbing. Tlf. (09) 511448. Kontorafdeling: Ærøskøbing, tlf. (09) 521090.
A. V. Sørensen (R.). (H.T.P.), (H.T.C.F.), kst. politimester (37), (Svendborg), f. 15, $\frac{1}{7}$ 60.
Gundi Dahl Jeppesen (H.T.P.), politiassistent I., f. 19.

Politikreds

30. Fåborg. Tlf. (09) 610125.
E. Dahl-Madsen (R.). (H.T.P.), politimester (37), f. 18, $\frac{1}{3}$ 65.
Ernst Henning Strøbeck (H.T.P.), (H.T.C.F.), poli­ tiassessor (31), f. 15, $\frac{1}{4}$ 46.
Villum Dalsgaard (H.T.P.), politiassistent I., f. 16.
Arne Ole Herman Lisberg (H.T.P.), kriminalassi­ stent I., f. 01.
31. Odense. Tlf. (09) 131448.
J. C. M. Lønborg (R.). (H.T.P.), (H.T.C.F.), politi­ mester (37), f. 06, $\frac{1}{2}$ 62.
 Politiaessorer og -fuldmægtige.
Bjarne Høy (H.T.P.), I. (35), f. 19, $\frac{1}{4}$ 65.
Gajus Trier (31), f. 16, $\frac{1}{11}$ 51.
Poul Arnholm (O.), f. 34.
Niels Gregers Berdwin (O.), f. 44.
Kirsten Kryger Larsen (O.), f. 41.
Elin Marie Rosenbergh, politifuldmægtig (O.), f. 44.
 Politikommissærer.
Johannes Kristian Møller Jensen (H.T.P.). (33), f. 15, $\frac{1}{2}$ 71.
John Kjeld Pedersen (H.T.P.), (31), f. 19, $\frac{1}{2}$ 66.
 Kriminalkommissær. (33).
Niels Peter Gottlieb Kohsel (H.T.P.), f. 17, $\frac{1}{7}$ 69.
 Vicepolitikommissær. (25).
Knud Fihl (H.T.P.), f. 17, $\frac{1}{7}$ 69.
 Politiaassistenter I.
Christian Carl Thaarup (H.T.P.), f. 16.
Gunnar Kirkegaard (H.T.P.), f. 08.
Aksel Kristian Rasmussen (H.T.P.), f. 06.
Robert Andreas Kristensen (H.T.P.), f. 12.
Gunner Sohn Andersen (H.T.P.), f. 10.
Christian Jørgen Find Madsen (H.T.P.), f. 17.
Svend Arne Sørensen (H.T.P.), f. 16.
Eli Westermann (H.T.P.), f. 17.
Jørgen Christensen (H.T.P.), f. 15.
Tage Sejr Nielsen (H.T.P.), f. 22.
Carl Børge Ploug (H.T.P.), f. 17.
 Kriminalassistenter I.
Thomas Christensen Paulsen Jørgensen (H.T.P.), f. 09.
Palle Nordahl Harlek, f. 28.
Knud Laursen (H.T.P.), f. 21.
Hans Ove Hansen, f. 23.
 Bogholder. (24).
Poul Vilhelm Larsen (H.T.P.), f. 10, $\frac{1}{4}$ 69.
32. Odense herred. Tlf. (09) 121448.
J. C. M. Lønborg (R.). (H.T.P.), (H.T.C.F.), kst. politimester (37), (Odense), f. 06, $\frac{1}{3}$ 70.
Mogens Zeller (H.T.P.) politiassessor I. (35), f. 14, $\frac{1}{4}$ 65.
Laura Vibeke Wain Pape, politiassessor (O.), f. 09.
Wenzel Kierstein (H.T.P.), politiassistent I., f. 14.
33. Kerteminde. Tlf. (09) 321057.
Tage Klitgaard (H.T.P.), politiassessor I., kst. politimester (36), f. 17, $\frac{1}{7}$ 69.
Carl Wilhelm Nielsen (H.T.P.), politiassistent I., f. 11.
Erhard Lorentzen (H.T.P.), kst. kriminalassistent I., f. 17.

Politikreds

34. Bogense. Tlf. (09) 811253. Kontorafdeling: Otterup, tlf. (09) 821448.
H. T. Rosenfeldt (R.), (H.T.P.), (H.T.C.F.), politimester (37), f. 11, $\frac{1}{4}$ 60.
Niels Vilhelm Christiansen, politifuldmægtig (O.), f. 43.
Aksel Valdemar Jørgensen (H.T.P.), politiassistent I., f. 13.
Arne Marius Dusinius Jepsen (H.T.P.), kriminalassistent I., f. 16.
35. Assens. Tlf. (09) 711448.
A. R. Foldspang (R.), (H.T.P.), politimester (36), f. 14, $\frac{1}{10}$ 62.
Palle Buus, politifuldmægtig (O.), f. 28.
Jens Martin Jylov (H.T.P.), politiassistent I., f. 16.
Peter Nissen, kriminalassistent I., f. 05.
36. Middelfart. Tlf. (09) 411448.
F. J. K. Funk (R.), (H.T.P.), politimester (37), f. 12, $\frac{1}{12}$ 61.
Else Schmidt Sølling, politifuldmægtig (O.), f. 41.
Ib Bech Nielsen (H.T.P.), politikommissær (25), f. 18, $\frac{1}{4}$ 68.
Harry Grunau Thomsen (H.T.P.), politiassistent I., f. 19.
37. Fredericia. Tlf. (05) 921577.
C. E. Ellegaard (R.), (H.T.P.), (H.T.C.F.), politimester (37), f. 09, $\frac{1}{7}$ 45.
H. N. Olesen (R.), (H.T.P.), politiassessor I. (35), f. 08, $\frac{1}{4}$ 68.
F. A. Lauesen (R.), (H.T.P.), politikommissær (31), f. 11, $\frac{1}{11}$ 63.
Erik Hauberg (H.T.P.), kriminalkommissær (25), f. 11, $\frac{1}{4}$ 68.
Hans Frederik Henriksen (H.T.P.), politiassistent I., f. 20.
Ejner Ærbo Hansen (H.T.P.), kriminalassistent I., f. 15.
Minna Baagøe, kontorfuldmægtig (O.), f. 22.
- 723 38. Kolding. Tlf. (05) 522800.
J. C. Larsen (R.), politimester (37), f. 24, $\frac{1}{5}$ 69.
S. J. Bryderup (R.), (H.T.P.), politiassessor I. (35), f. 11, $\frac{1}{4}$ 58.
Folmer Elkjær Knudsen (H.T.P.), politikommissær (31), f. 18, $\frac{1}{4}$ 71.
Niels Hansen Nielsen (H.T.P.), kriminalkommissær (31), f. 16, $\frac{1}{9}$ 71.
Evald Büløv Pedersen, politiassistent I., f. 29.
Gunnar Sørensen (H.T.P.), politiassistent I., f. 21.
Kaj Nielsen, kriminalassistent I., f. 32.
Borge Andreas Buch (H.T.P.), bogholder (20), f. 17, $\frac{1}{4}$ 61.
39. Vejle. Tlf. (05) 821744.
R. G. T. Gøbel (R.), (H.T.P.), politimester (37), f. 17, $\frac{1}{2}$ 66.
H. Schlanbusch (R.), (H.T.P.), (M.T.Kha.), politiassessor I. (35), f. 05, $\frac{1}{4}$ 58.
Knud Gravgård (H.T.P.), politiassessor (31), f. 15, $\frac{1}{5}$ 52.
Jørgen Lamprecht (H.T.P.), politiassessor (31), f. 17, $\frac{1}{4}$ 56.

Politikreds

- G. M. Johnsen* (R.), (H.T.P.), (H.T.C.F.), politikommissær (31), f. 09, $\frac{1}{3}$ 64.
Frede Villy Chr. Bohart (H.T.P.), kriminalkommissær (31), f. 14, $\frac{1}{8}$ 69.
Carl Johan Daugaard Pedersen (H.T.P.), politiassistent I., f. 04.
Jørgen Ditlev Hansen Klintebæk (H.T.P.), politiassistent I., f. 08.
Jørgen Anton Nørholt (H.T.P.), kriminalassistent I., f. 17.
Peder Christian Jacobsen, kriminalassistent I., f. 24.
Gunnar Snede Christensen (H.T.P.), bogholder (20), f. 12, $\frac{1}{8}$ 63.
40. Horsens. Tlf. (05) 622800.
E. C. L. Albjerg Nielsen (R.), (H.T.P.), politimester (37), f. 11, $\frac{1}{1}$ 59.
Søren Georg Stürup (H.T.P.), politiassessor I. (35), f. 15, $\frac{1}{0}$ 60.
Albert Per Kvium (H.T.P.), politiassessor (34), f. 20, $\frac{1}{1}$ 70.
Gudrun Dalsgaard Laub, politifuldmægtig (O.), f. 41.
Lillian Bache, politifuldmægtig (O.), f. 18.
Thage Nielsen (H.T.P.), politikommissær (31), f. 18, $\frac{1}{11}$ 66.
S. L. Rasmussen (R.), (H.T.P.), kriminalkommissær (31), f. 08, $\frac{1}{7}$ 70.
Ib Finn Pedersen (H.T.P.), politiassistent I., f. 18.
Jens Christian Bak Nielsen (H.T.P.), politiassistent I., f. 16.
Gunnar Mortensen (H.T.P.), politiassistent I., f. 17.
Jens Laursen Sørensen (H.T.P.), kriminalassistent I., f. 10.
Tage Holst Rasmussen (H.T.P.), kriminalassistent I., f. 13.
Harry Folmer Petersen (H.T.P.), bogholder (20), f. 12, $\frac{1}{12}$ 60.
41. Silkeborg. Tlf. (06) 823900. Kontorafd.: Skanderborg, tlf. (06) 521444.
J. Feilberg Jørgensen (R.), (H.T.P.), (H.T.C.F.), politimester (37), f. 15, $\frac{1}{1}$ 62.
H. I. H. Grønkvist (R.), (H.T.P.), (H.T.C.F.), politiassessor I. (35), f. 08, $\frac{1}{4}$ 58.
J. H. Junglov (R.), (H.T.P.), (H.T.C.F.), politiassessor (34), ved kontorafdelingen i Skanderborg, f. 10, $\frac{1}{1}$ 70.
Kenn Willumsgaard, politifuldmægtig (O.), f. 43.
Ove Sten Andersen (H.T.P.), politikommissær (31), f. 14, $\frac{1}{7}$ 64.
Borge Bjørnø (H.T.P.), kriminalkommissær (25), f. 09, $\frac{1}{4}$ 68.
Christian Ulstrup (H.T.P.), politiassistent I., f. 15.
Arne Viggo Baltzer (H.T.P.), kriminalassistent I., f. 10.
42. Odder. Tlf. (06) 541144. Kontorafdeling: Viby, tlf. (06) 141733.
J. Feilberg Jørgensen (R.), (H.T.P.), (H.T.C.F.), kst. politimester (37), f. 15, $\frac{1}{1}$ 62.
Walter Jacobsen (H.T.P.), politiassessor I., (35), f. 15, $\frac{1}{4}$ 66.
Carl Sonne Kalpern, politifuldmægtig (O.), f. 40.
Knud Mogensen (H.T.P.), politikommissær (25), f. 09, $\frac{1}{4}$ 68.

Politikreds

- Olav Christian Dalsgaard Dalum* (H.T.P.), politiassistent I., f. 08.
Ove Nielsen (F.M.2*), (H.T.P.), politiassistent I., f. 07.
Kaj Østrup (H.T.P.), kriminalassistent I., f. 10.
Charles Thyge Thomsen (H.T.P.), kriminalassistent, f. 10.
Wenzel Falkenstrøm, bogholder (20), f. 25, $\frac{1}{8}$ 69.
43. Århus. Tlf. (06) 133000.
I. Trolle (R.), (H.T.P.), (H.T.C.F.), politimester (37), f. 06, $\frac{1}{11}$ 61.
 Politiaassessorer og -fuldmægtige.
Oluf Bang-Nielsen, I. (35), f. 19, $\frac{1}{9}$ 71.
Jens Lauritzen Bruhn (H.T.P.), (31), f. 12, $\frac{1}{4}$ 46.
Briha Zacho (O.), f. 37.
Bent Arnold Hansen (O.), f. 34.
Frantz Cohn (O.), f. 40.
Niels Erik Jensen, politifuldmægtig (O.), f. 44.
Erling Lomholt, politifuldmægtig (29), f. 36, $\frac{1}{2}$ 65.
Anna Margrethe Fredslund Andersen, politifuldmægtig (O.), f. 45.
 Politikommissærer.
V. L. Sørensen (R.), (H.T.P.), (H.T.C.F.), (33), f. 04, $\frac{1}{7}$ 69.
G. A. Munch (R.), (H.T.P.), (31), f. 04, $\frac{1}{11}$ 46.
 Kriminalkommissær. (33).
Jørgen Victor Iversen (H.T.P.), f. 17, $\frac{1}{7}$ 69.
 Vicepolitikommissær. (25).
R. P. Thomsen (R.), (H.T.P.), (H.T.C.F.), f. 08, $\frac{1}{4}$ 68.
 Vicekriminalkommissær. (25).
- — —
 Politiaassistenter I.
William Arndrup Hjortsberg Rasmussen (H.T.P.), (H.T.C.F.), f. 10.
Villy Gustav Willium (H.T.P.), f. 16.
Poul Schandorf Nielsen (H.T.P.), f. 15.
Peter Harald Nielsen (H.T.P.), f. 15.
Erland Peter Anders Ove Ripa (H.T.P.), f. 16.
Karl Vohlander (H.T.P.), f. 11.
Villy Johannes Larsen (H.T.P.), f. 17.
Henry Gustav Adolf Rasmussen (H.T.P.), f. 14.
Helge Ludvig Henriksen (H.T.P.), f. 18.
Erik Brochner Zacho (H.T.P.), f. 16.
 Kriminalassistenter I.
Borge Lund Kristensen (H.T.P.), f. 05.
Hans Jørgen Rasmussen (H.T.P.), f. 07.
Henning Kjær Christensen (H.T.P.), f. 12.
 Bogholder. (24).
Ellen Agnete Ollerup (H.T.P.), f. 16, $\frac{1}{4}$ 71.
 Kontorleder. (20).
Vagner Carlo Sørensen (H.T.P.), f. 11, $\frac{10}{10}$ 70.
44. Hasle herred. Tlf. (06) 123566. Kontorafdeling: Hammel, tlf. (06) 961183.
I. Trolle (R.), (H.T.P.), (H.T.C.F.), kst. politimester (37), f. 06, $\frac{1}{2}$ 71.
Poul Aage Christensen, politiassessor I., (35), f. 31, $\frac{1}{9}$ 72.
Christian Wichmann, politifuldmægtig (O.), f. 29.
Hedvig Hauberg Nørgaard, politifuldmægtig (O.), f. 24.
Rasmus Borge Sejersén, kriminalkommissær (31), f. 08, $\frac{1}{4}$ 71.

Politikreds

- Hans Erik Strikert* (H.T.P.), politiassistent I., f. 19.
Erik Fausing (H.T.P.), politiassistent I., f. 16.
Eilif Ole Enevoldsen, kriminalassistent I., f. 18.
45. Grenå. Tlf. (06) 321011. Kontorafdeling: Ebeltoft, tlf. (06) 341511.
Niels Ebbe Kragh Tønnesen (H.T.P.), (H.T.C.F.), politimester (37), f. 06, $\frac{1}{3}$ 53.
Orla Marius Jørgensen (H.T.P.), politiassessor I. (35), f. 13, $\frac{1}{4}$ 69.
Villy Hedahl Rasmussen (H.T.P.), politikommissær (25), f. 16, $\frac{1}{4}$ 71.
Holger Julius Lund (H.T.P.), kriminalassistent I., f. 10.
46. Randers. Tlf. (06) 424000.
P. O. Buhl (R.), (H.T.P.), politimester (37), f. 12, $\frac{1}{7}$ 57.
Jørgen Stæhr Folkermann (H.T.P.), politiassessor I. (35), f. 19, $\frac{1}{9}$ 63.
P. J. T. P. Gad (R.), (H.T.P.), politiassessor (31), f. 07, $\frac{1}{4}$ 42.
Jørn Peter Clausen, politifuldmægtig (O.), f. 36.
Erik Müller (H.T.P.), politikommissær (31), f. 18, $\frac{1}{11}$ 70.
Aksel Rohde (H.T.P.), kriminalkommissær (31), f. 14, $\frac{1}{5}$ 71.
Vagn Christian Mikkelsen (H.T.P.), politiassistent I., f. 18.
Boris Holger Riise (H.T.P.), politiassistent I., f. 19.
Rolf Ernst Eduard Cint Boock (H.T.P.), politiassistent I., f. 18.
Anton Vilhelm Brocks Mogensen (H.T.P.), kriminalassistent I., f. 11.
Frits Andreas Hermansen (H.T.P.), kriminalassistent I., f. 15.
Kristian Severin Pedersen (H.T.P.), bogholder (20), f. 08, $\frac{1}{4}$ 58.
47. Hadsund. Tlf. (08) 571711.
K. Harne (R.), (H.T.P.), politimester (37), f. 16, $\frac{1}{10}$ 61.
Henry Rosenkilde Kristensen (H.T.P.), kriminalassistent I., f. 07.
48. Hobro. Tlf. (08) 520888. 724
K. Harne (R.), (H.T.P.), kst. politimester (37), f. 16, $\frac{25}{5}$ 71.
Per Lawaetz, politifuldmægtig (O.), f. 33.
Jens Bollerup Olufsen, politifuldmægtig (O.), f. 45.
Henning Hesselund Klausen (H.T.P.), f. 16.
Aksel Povlsen Klitgaard (H.T.P.), kriminalassistent I., f. 17.
49. Nibe. Tlf. (08) 351522. Kontorafdeling: Løgstor, tlf. (08) 671833.
O. E. Simonsen (R.), (H.T.P.), politimester (37), f. 14, $\frac{1}{8}$ 63.
Poul Aage Hvirgel Hansen (H.T.P.), politiassessor I. (35), f. 17, $\frac{1}{4}$ 70.
Oluf Hærrisø Jørgensen, kriminalassistent I., f. 09.
50. Ålborg. Tlf. (08) 126200.
E. Nyborg (R.), (H.T.P.), politimester (37), f. 05, $\frac{1}{12}$ 50.

Politikreds

Politiasseessorer og -fuldmægtige.

- S. Moritz* (R.), (H.T.P.), I. (35), f. 06, $\frac{1}{4}$ 58.
Torben Gudmann Christiani (31), f. 16, $\frac{1}{4}$ 66.
Ernst Preben Gundorph Hansen (O.), f. 34.
Søren Otto Kamp Knudsen (O.), f. 43.
Niels Johan Ormholt Schröder (O.), f. 43.
Jakob Skov, politifuldmægtig (O.), f. 45.

Politikommisærer.

- Jens Erik Sørensen* (H.T.P.), (33), f. 21, $\frac{1}{7}$ 69.
B. I. Turo Petersen (R.), (H.T.P.), (31), f. 07, $\frac{1}{4}$ 64.

Kriminalkommisær. (33).

- Hans Victor Buhl* (H.T.P.), f. 13, $\frac{1}{7}$ 69.

Vicepolitikommisær. (25).

- Hans Rudolf Nesgaard* (H.T.P.), f. 15, $\frac{1}{4}$ 68.
Harald Viktor Tandrup (H.T.P.), f. 18, $\frac{1}{3}$ 71.

Politiassestenter I.

- Carlo Christian Nielsen* (H.T.P.), f. 12.
Julius Peder Jakobsen Hjulmand (H.T.P.), f. 10.
Borge Toft Jacobsen (H.T.P.), f. 10.
Poul Clemmen Christensen (H.T.P.), f. 13.
Kristen Kristoffersen (H.T.P.), f. 12.
Vagn Møller (H.T.P.), f. 17.
Kaj Børge Vilhelmsen (H.T.P.), f. 16.
Karl Bastrup Bentsen (H.T.P.), f. 18.
Erik Christensen (H.T.P.), f. 21.

Kriminalassistenten I.

- Jens Peder Nielsen* (H.T.P.), f. 04.
Richard Bjørch Skovlund Pedersen (H.T.P.), f. 12.
Kristen Viggo Pedersen (H.T.P.), f. 04.
Arne Olsen, f. 28.

Bogholder. (20).

- Laura Kirstine Nicoline Ørtoft* (H.T.P.), f. 22, $\frac{1}{11}$ 71.
Irma Solveig Larsen, kontorleder (20), f. 26, $\frac{1}{7}$ 71.

51. Nørresundby. Tlf. (08) 171444.

- E. Nyborg* (R.), (H.T.P.), kst. politimester (37), f. 05, $\frac{1}{1}$ 70.
Helge Lützen, politiassestor I. (35), f. 17, $\frac{1}{4}$ 66.
Kristen Anton Emil Andreassen (H.T.P.), politiassestor I., f. 10.

52. Sæby. Tlf. (08) 461255. Kontorafdeling: Dronninglund, tlf. (08) 841178.

- Erik Christensen*, kst. politimester (37), f. 20, $\frac{1}{7}$ 70.
Martin Christian Hansen (H.T.P.), politiassestor I., f. 18.

53. Frederikshavn. Tlf. (08) 421444. Kontorafdeling: Skagen, tlf. (08) 441444.

- Erik Christensen*, politimester (37), f. 20, $\frac{1}{7}$ 70.
Arvid Aage Lenler (H.T.P.), politiassestor I. (35), f. 19, $\frac{1}{1}$ 69.
Ib Carl Clausen, politiassestor (O.), f. 25.
Carsten Lonstrup Jensen, politifuldmægtig (O.), f. 45.
Gregers Folke Gregersen, politifuldmægtig (O.), f. 38.
Frode Clausager (H.T.P.), politikommisær (31), f. 15, $\frac{10}{10}$ 65.
Harald Jørgensen (H.T.P.), kriminalkommisær (25), f. 10, $\frac{1}{4}$ 71.
Anders Overgaard Elmstrøm (H.T.P.), politiassestor I., f. 20.
Hans Henrik Bertelsen (H.T.P.), politiassestor I., f. 18.

Politikreds

54. Hjørring. Tlf. (08) 921144. Kontorafdeling: Brønderslev, tlf. (08) 821444.

- P. F. Høybye* (R.), (H.T.P.), (H.T.C.F.), politimester (37), f. 07, $\frac{1}{5}$ 53.
Hans Peter Stenum (H.T.P.), politiassestor I. (35), f. 15, $\frac{1}{4}$ 58.
Hans Lowe Christiansen, politifuldmægtig (O.), f. 40.
Mikael Lyngbo Jensen, politifuldmægtig (O.), f. 45.
Jens Johannes Hansen (H.T.P.), politikommisær (31), f. 16, $\frac{1}{4}$ 71.
Anders Børge Poulsen (H.T.P.), kriminalkommisær (25), f. 20, $\frac{1}{11}$ 71.
Alfred Ronberg (H.T.P.), politiassestor I., f. 16.
Gunner Bjørnsen (H.T.P.), politiassestor I., f. 18.
Ib Hørstrup, bogholder (20), f. 34, $\frac{1}{12}$ 69.

55. Thisted. Tlf. Thisted (07) 921122.

- J. A. Bodenhoff* (R.), (H.T.P.), politimester (37), f. 13, $\frac{1}{10}$ 62.
Hans Viul-Sørensen, (H.T.P.), politiassestor I. (35), f. 17, $\frac{1}{4}$ 65.
Per Klingenberg, politifuldmægtig (O.), f. 45.
Karl Christiansen (H.T.P.), politikommisær (25), f. 15, $\frac{1}{4}$ 71.
Peter Højen Hedehus (H.T.P.), kriminalassistent I., f. 11.

56. Hurup. Tlf. Hurup 161 og 162.

- K. Bagger* (R.), (H.T.P.), politimester (36), f. 16, $\frac{1}{12}$ 65.

57. Nykøbing Mors. Tlf. (07) 721800.

- J. A. Bodenhoff* (R.), (H.T.P.), kst. politimester (37), (Thisted), f. 13, $\frac{1}{2}$ 72.
 — — — politiassestor (31).
Axel Sinding (H.T.P.), (H.T.C.F.), politiassestor I., f. 15.

58. Skive. Tlf. Skive (07) 523811.

- H. J. Cortsen* (R.), (H.T.P.), politimester (37), f. 16, $\frac{1}{4}$ 65.
Hans Julius Metzou (H.T.P.), (D.r.K.Ft.), politiassestor I. (35), f. 19, $\frac{1}{4}$ 69.
Carl Aage Christensen (H.T.P.), politikommisær (25), f. 09, $\frac{1}{4}$ 68.
Jens Ewald Jakobsen (H.T.P.), politiassestor I., f. 08.
Kristen Marinus Hansen (H.T.P.), kriminalassistent I., f. 04.

59. Viborg. Tlf. (06) 621800.

- A. Moltke* (R.), (H.T.P.), politimester (37), f. 06, $\frac{1}{7}$ 62.
Jørgen Francis Beckett (H.T.P.), politiassestor I., (35), f. 18, $\frac{1}{4}$ 66.
Per Møller Nielsen, politifuldmægtig (29), f. 32, $\frac{1}{7}$ 62.
Jørn Friis, politifuldmægtig (O.), f. 46.
A. A. R. Maarup (R.), (H.T.P.), politikommisær (31), f. 06, $\frac{1}{10}$ 63.
Kristian Larsen (H.T.P.), kriminalkommisær (25), f. 12, $\frac{1}{10}$ 70.
Erik Møller Nielsen (H.T.P.), politiassestor I., f. 16.
Gunnar Niessen (H.T.P.), f. 17.
Erik Mogensen, bogholder (20), f. 35, $\frac{1}{11}$ 70.

- 725** Polttlkreda
60. Herning. Tlf. (07) 123444.
- — —
- Ernst Madsen*, politiassessor I. (35), f. 30, $\frac{1}{8}$ 72.
Elise Thora Blunch, politiassessor (31), f. 20, $\frac{1}{4}$ 66.
Ragnhild Jonassen, politifuldmægtig (O.), f. 43.
Frimodt Madsen (H.T.P.), politikommissær (31), f. 15, $\frac{1}{8}$ 66.
Aage Unger Madsen (H.T.P.), kriminalkommissær (25), f. 16, $\frac{1}{10}$ 64.
Torbjorn Leif Madsen (H.T.P.), politiassistent I., f. 18.
Bendt Elkjær (H.T.P.), kriminalassistent I., f. 22.
Hans Helge Christensen (H.T.P.), bogholder (20), f. 23, $\frac{1}{7}$ 69.
81. Holstebro. Tlf. (07) 423444. Kontorafdeling: Struer, tlf. (07) 850444.
- H. J. Petersen* (R.), (H.T.P.), (H.T.C.F.), politimester (37), f. 14, $\frac{1}{4}$ 62.
Hans Lumby Rasmussen, politiassessor I. (O.), f. 31, $\frac{1}{8}$ 70.
Knud Engby-Larsen (H.T.P.), politiassessor (31), f. 12, $\frac{1}{5}$ 47.
Niels Christian Kirk Bjerregaard (H.T.P.), politikommissær (31), f. 14, $\frac{1}{4}$ 66.
Tage Balling (H.T.P.), politiassistent I., f. 18.
Carl Kristian Pedersen (H.T.P.), kriminalassistent I., f. 19.
Valborg Nørgaard Andersen (H.T.P.), bogholder (20), f. 13, $\frac{1}{4}$ 68.
62. Lemvig. Tlf. (07) 821444.
- P.-R. Jacobsen* (R.), (H.T.P.), (H.T.C.F.), politimester (36), f. 10, $\frac{1}{12}$ 60.
Jens Nygaard (H.T.P.), politiassistent I., f. 17.
63. Ringkøbing. Tlf. (07) 321444. Kontorafdeling: Skjern, tlf. (07) 350699.
- Poul Aage Guldbrandsen* (H.T.P.), politimester (37), f. 18, $\frac{1}{2}$ 69.
Nis Jakobsen Bork (H.T.P.), politiassessor I. (35), f. 15, $\frac{1}{4}$ 64.
Svend Aage Thomsen (H.T.P.), politiassistent I., f. 22.
Aage Marius Kristensen (H.T.P.), kriminalassistent I., f. 09.
64. Varde. Tlf. (05) 220888. Kontorafdeling: Grindsted, tlf. (05) 320777.
- G. E. Hansen* (R.), (H.T.P.), politimester (37), f. 15, $\frac{1}{10}$ 62.
Louis Willy Lund (H.T.P.), politiassessor I. (35), f. 13, $\frac{1}{4}$ 63.
Poul Wilken Kühl, politifuldmægtig (O.), f. 42.
Hans Asmussen (H.T.P.), politikommissær (25), f. 19, $\frac{1}{4}$ 71.
Hans Jessen Lund (H.T.P.), kriminalassistent I., f. 15.
Henry Carl Hansen, bogholder (20), f. 19, $\frac{1}{4}$ 66.
65. Esbjerg. Tlf. (05) 12 46 66.
- Torkel Skaalum* (R.), (H.T.P.), politimester, f. 13, $\frac{1}{12}$ 62.
Flemming Dithmer, politiassessor I. (35), f. 33, $\frac{1}{8}$ 71.
Arne Baun, politifuldmægtig (O.), f. 37.
- Polttlkreda
- Nina Lindhardt*, politifuldmægtig (O.), f. 42.
Ove Karl Jøger (H.T.P.), politikommissær (33), f. 08, $\frac{1}{4}$ 71.
H. Jensen (R.), (H.T.P.), kriminalkommissær (31), f. 07, $\frac{1}{1}$ 60.
Helge Bjørn Højmann Hansen (H.T.P.), politiassistent I., f. 18.
Hans Carl Mikkelsen (H.T.P.), politiassistent I., f. 12.
Karl Johan Møller (H.T.P.), kriminalassistent I., f. 15.
Villy Toft Lauritsen, kriminalassistent I., f. 18.
Helge Johannes Pedersen Ploudahl, bogholder (20), f. 20, $\frac{1}{3}$ 72.
66. Ribe. Tlf. (05) 42 06 44. Kontorafdeling: Holsted By, tlf. (05) 39 22 88.
- Jørgen Andreasen* (H.T.P.), politimester (37), f. 20, $\frac{1}{2}$ 70.
H. L. Kleiminger (R.), (H.T.P.), politiassessor I. (35), f. 11, $\frac{1}{4}$ 66.
Edvard Resbo (H.T.P.), politiassistent I., f. 09.
Kurt Gerhardt Johansson (H.T.P.), kriminalassistent I., f. 17.
67. Haderslev. Tlf. (045) 225 25. **725 a**
- H. E. Rein-Jensen* (R.), (H.T.P.), (H.T.C.F.), politimester (37), f. 07, $\frac{1}{9}$ 48.
Gunnar Nielsen Tøgeby (H.T.P.), politiassessor I. (35), f. 12, $\frac{1}{4}$ 58.
Hans Peter Jakobsen, politifuldmægtig (O.), f. 37.
Knud Ingvar Rønne (H.T.P.), politikommissær (31), f. 16, $\frac{1}{7}$ 64.
Knud Victor Møller Nielsen, politiassistent I., f. 28.
Poul Emil Hansen (H.T.P.), kriminalassistent I., f. 17.
68. Tofthund. Tlf. (048) 3 15 25.
- B. T. Flagstad* (R.), (H.T.P.), politimester (36), f. 08, $\frac{1}{8}$ 60.
69. Åbenrå. Tlf. (046) 225 25.
- Ivar Gerhard Theodor Møller* (H.T.P.), kst. politimester (37), f. 18, $\frac{1}{10}$ 70.
Georg Jens Peter Gjesing-Hansen (H.T.P.), politiassessor (34), f. 19, $\frac{1}{1}$ 70.
Hans Erik Lausen, politifuldmægtig (O.), f. 39.
Johannes Hermansen (H.T.P.), (H.T.C.F.), politikommissær (25), f. 18, $\frac{1}{4}$ 68.
Peter Hjalting (H.T.P.), politiassistent I., f. 16.
Alf Tønder Larsen (H.T.P.), kriminalassistent I., f. 18.
70. Sønderborg. Tlf. (044) 225 25.
- H. P. Christensen* (R.), (H.T.P.), politimester (37), f. 14, $\frac{1}{4}$ 60.
Kjeld Nytoft Porsdam, politiassessor I. (O.), f. 27, $\frac{1}{3}$ 68.
M. J. Lund (R.), (H.T.P.), politiassessor (31), f. 04, $\frac{1}{3}$ 46.
Christian Marius Henning Fabricius Ramsing (H.T.P.), (H.T.C.F.), politikommissær (31), f. 14, $\frac{1}{4}$ 61.
Hjalmar Preben Lange (H.T.P.), kriminalkommissær (25), f. 17, $\frac{1}{3}$ 69.
Hans Christian Jalbo (H.T.P.), politiassistent I., f. 14.
Helge Arne Christian Madsen (H.T.P.), kriminalassistent I., f. 09.

Politikreds

71. Gråsten. Tlf. (046) 51525.
I. G. T. Møller (R.), (H.T.P.), (H.T.C.F.), politimester (37), f. 18, $\frac{1}{3}$ 65.
S. Kristensen (R.), (H.T.P.), politikommissær (31), f. 07, $\frac{1}{4}$ 64.
Heinrich Frederich Rohden (H.T.P.), politikommissær (25), f. 12, $\frac{1}{4}$ 68.
Jens Peder Egebjørg Andersen (H.T.P.), politiassistent I., f. 16.
Ove Jakobsen (H.T.P.), politiassistent I., f. 13.
Hans Ludvig Voss (H.T.P.), politiassistent I., f. 11.
Henry Germann Jensen (H.T.P.), kriminalassistent I., f. 08.
72. Tønder. Tlf. (047) 22525.
E. P. Bøving (R.), (H.T.P.), (H.T.C.F.), politimester (37), f. 08, $\frac{1}{5}$ 46.
Christian Gregersen, politiassessor (34), f. 15, $\frac{1}{3}$ 70.
Kjeld Kjemtrup, politifuldmægtig (O.), f. 45.
F. A. Nielsen (R.), (H.T.P.), politikommissær (31), f. 10, $\frac{1}{4}$ 65.
Knud Johan Madsen, politiassistent I., f. 23.
Niels Andersen Schmidt (H.T.P.), kriminalassistent I., f. 05.

Justitsministeriets psykiatriske undersøgelsesklínik.

Nytovr 21, 1450 Kbhvn K.

- Overlæge *Bent Borup Svendsen* (37), f. 20, $\frac{1}{9}$ 68 (afdeling A, tlf. Palæ 9504).
 Overlæge, dr. med. *Emma Vestergaard* (R.), (37), f. 08, $\frac{1}{4}$ 51 (afdeling B, tlf. Palæ 8586).
 Socialrådgiver *Terry Adler* (21), f. 23, $\frac{1}{4}$ 62.
 Socialrådgiver *Marquerite Bessie Magnussen* (17), f. 26, $\frac{1}{4}$ 65.
 Overassistent *Helen Nielsen* (15), f. 16, $\frac{1}{4}$ 62.

Justitsministeriets færdsels- og motorforvaltning.

(Færdselslov nr. 163 af 24 maj 1955 med senere ændringer).

Statens biltilsyn.

(Bekendtgørelse nr. 370 af 27 oktober 1960).

- Civing. *H. H. Jespersen* (R.), chef, f. 06, $\frac{1}{5}$ 64.
 — *Helge Weichel*, stedfortræder, f. 03, $\frac{1}{11}$ 64.
 — *B. V. Clausen*, f. 33, $\frac{1}{8}$ 59.
 — *Poul Nelson*, f. 19, $\frac{1}{12}$ 60.
 — *Per Frederiksen*, f. 34, $\frac{1}{12}$ 64.
 — *Johannes Kappel*, f. 24, $\frac{1}{3}$ 66.
 Ingeniør *K. A. Rasmussen*, f. 27, $\frac{1}{11}$ 68.

726

Justitsministeriets bilinspektører.

(Bekendtgørelse nr. 108 af 24 marts 1966).

Bilinspektørerne vederlægges i henhold til overenskomster med Dansk Ingeniørforening m. v.

Politikreds

1-8. Det storkøbenhavnske område.

Det storkøbenhavnske motorkontor under rigspolitichefen (se afd. 718 a):

Chef.

Frede Julius Jensen, f. 17, $\frac{1}{1}$ 65, bilinspektørernes kontor i Kbhvn.

Politikreds

- Erik Bøhling-Petersen*, f. 34, $\frac{1}{6}$ 64.
Oluf Spanggaard Jensen, f. 32, $\frac{1}{10}$ 66.
Herluf Iversen, f. 33, $\frac{1}{10}$ 66.
Gert Odgaard, f. 38, $\frac{1}{12}$ 67.
Erik Eriksen, f. 37, $\frac{1}{1}$ 68.
Jørgen Schaumborg, f. 38, $\frac{1}{10}$ 68.
Folmer Henning Kristiansen, f. 30, $\frac{19}{3}$ 70.
Niels-Erik Nielsen, f. 42, $\frac{1}{9}$ 71.
Bent Simonsen, f. 44, $\frac{1}{10}$ 72.
9. Roskilde. *Vagner Tind*, f. 15, $\frac{10}{10}$ 46.
 10. Køge. *Poul Helsing*, f. 20, $\frac{1}{12}$ 47.
 11. Helsingør. *Ole Chr. Schlichtkrull*, f. 19, $\frac{1}{10}$ 51.
 12. Hillerød. *Kaj Henry Holm Pelle*, f. 15, $\frac{1}{5}$ 55.
 13. Frederikssund. *Henning Thorald Rasmussen*, f. 31, $\frac{1}{9}$ 61.
 14. Holbæk. *Ola Hartvig Nielsen*, f. 19, $\frac{1}{7}$ 49.
 15. Kalundborg. *Hans Erik Olsen*, f. 23, $\frac{12}{10}$ 62.
 16. Slagelse. *Henning Lykke Hansen*, f. 14, $\frac{1}{1}$ 46.
 17. Skelskør (som Slagelse).
 18. Ringsted. *Niels Møller Nielsen*, f. 30, $\frac{1}{10}$ 62.
 19. Næstved. *Herluf Frederik Schjøtz-Christensen*, f. 11, $\frac{7}{2}$ 46.
 20. Præstø (som Næstved).
 21. Vordingborg (som Næstved).
 22. Rønne. *Kurt Møller*, f. 28, $\frac{1}{12}$ 64.
 23. Nykøbing Falster. *Viggo Braad*, f. 31, $\frac{1}{10}$ 62.
 24. Saksøbing (som Nykøbing F.).
 25. Rødby (som Nakskov).
 26. Nakskov. *Hans Verner Johannes Andersen*, f. 11, $\frac{1}{9}$ 39.
 27. Nyborg. *Hakon Due-Hansen*, f. 12, $\frac{1}{8}$ 52. **727**
 28. Svendborg. *Hans Chr. Ellekilde*, f. 11, $\frac{1}{1}$ 46.
 29. Rudkøbing (som Svendborg).
 30. Fåborg. *Axel Lauritz Andersen*, f. 16, $\frac{1}{1}$ 57.
 31. Odense. *Mogens Daldorph*, f. 10, $\frac{1}{11}$ 44 og *Kurt Mosebo*, f. 19, $\frac{1}{3}$ 54.
 32. Odense herred (som Odense).
 33. Kerterminde (som Nyborg).
 34. Bogense (som Odense).
 35. Assens (som Fåborg).
 36. Middelfart (som Fredericia).
 37. Fredericia. *Vagn Henning Pedersen*, f. 29, $\frac{1}{10}$ 67.
 38. Kolding. *Erik Børge Møller*, f. 19, $\frac{5}{6}$ 53.
 39. Vejle. *Svend Dreijr Dinesen*, f. 19, $\frac{1}{1}$ 57.
 40. Horsens. *Henning Møller Markussen*, f. 27, $\frac{1}{10}$ 62.
 41. Silkeborg. *Otto Nyegaard Jensen*, f. 33, $\frac{1}{7}$ 63.
 42. Odder (som Horsens).
 43. Århus. *Svend Daa Funder-Nielsen*, f. 12, $\frac{1}{11}$ 44.
Knud Henning Svare, f. 27, $\frac{1}{4}$ 59.
 44. Hasle herred (som Århus).
 45. Grenå. *Christian Andersen*, f. 21, $\frac{1}{8}$ 58.
 46. Randers. *Henning John Andersen*, f. 29, $\frac{1}{11}$ 50.
 47. Hadsund. *Kai-Edvind Mortensen*, f. 25, $\frac{1}{8}$ 59.
 48. Hobro (som Hadsund).
 49. Nibe. *Erik Hejler Jensen*, f. 19, $\frac{1}{4}$ 54.
 50. Ålborg. *Harry Chemnitz*, f. 18, $\frac{12}{4}$ 53.
 51. Nørresundby. *Kaj Henry Jensen*, f. 08, $\frac{1}{2}$ 46.
 52. Søby (som Frederikshavn). **728**
 53. Frederikshavn. *Lavst Lavrsen Borup*, f. 35, $\frac{1}{7}$ 65.
 54. Hjørring. *Hartvig Jensen*, f. 34, $\frac{1}{11}$ 67.
 55. Thisted. *P. Kjong Vestergaard* (R.), f. 04, $\frac{1}{11}$ 38.
 56. Hurup (som Thisted).
 57. Nykøbing Mors (som Skive).
 58. Skive. *Jørgen Varde Lassen*, f. 30, $\frac{1}{9}$ 72.
 59. Viborg. *Asger Hagen Nielsen*, f. 13, $\frac{1}{1}$ 46.

60. Herning. *Ove Henrik Brøndt Christensen*, f. 32. $\frac{1}{3}$ 64.
 61. Holstebro. *Tom Emil Petersen*, f. 11, $\frac{1}{3}$ 49.
 62. Lemvig (som Holstebro).
 63. Ringkøbing. *Vagn Karkov Jakobsen*, f. 18, $\frac{1}{11}$ 46.
 64. Varde. *Mogens Tommerup Clausen*, $\frac{1}{10}$ 71.
 65. Esbjerg. *Bent Erik Hansen*, f. 21, $\frac{26}{0}$ 58.
 66. Ribe. *Jørgen Tange Demant*, f. 17, $\frac{1}{1}$ 54.
 67. Haderslev. *Johnny Holst Petersen*, f. 28, $\frac{1}{1}$ 65.
 68. Tofthund (som Haderslev).
 69. Åbenrå (som Tønder).
 70. Sønderborg. *Svend Gunnar Hesselund Konradi*, f. 13, $\frac{1}{10}$ 46.
 71. Gråsten (som Sønderborg).
 72. Tønder. *O. Jensen*, (R.), f. 13, $\frac{1}{12}$ 47.

Rådet for trafikikkerhedsforskning.

Neds. af justitsministeren efter indstilling fra Færdselsikkerhedskommissionen. Varetager forskningsopgaver indenfor vejtrafikikkerhedsforskningen.

Afdelingschef *P. Eefsen*, (R¹), Justitsmin., formand.
 Overingeniør *Age Andersen*, min. for offentlige arbejder, vejdirektoratet.

Professor, dr. techn. *P. H. Bendtsen* (R¹), Danmarks tekniske Højskole.

Kontorchef *H. J. Johansen*, Rådet for større Færdselsikkerhed.

Afdelingschef *Age Dornonville de la Cour*, Danmarks Statistik.

Politimester *M. Grau* (R.), Gladsaxe.

Politiinspektør *J. H. Hasselriis*, Københavns politis færdelsafdeling.

Direktør *V. Lærkes* (R¹), Forenede danske Motorejere.

Bilinspektør *K. Mosebo*, Odense.

Overlæge, dr. med. *C. J. Møllenbach* (R.), Sundhedsstyrelsen.

Direktør *J. S. Dreyer* (R¹), Assurandør-Societetet.

Leder af forskningsrådets sekretariat:

Civing. *N. O. Jørgensen*.

Rådet for Større Færdselsikkerhed.

Valbygårdsvej 62. 2500 Valby. Tlf. 30 13 22.

— — — formand.

Direktør, civing. *M. Lichtenberg* (R¹), fg. formand.

Medlemmer.

Direktør *Tage Agdal*.

Folketingsmand *Kristian Albertsen*.

Direktør *E. Bauer*.

Fabrikant, ing. *Sv. Bergsøe* (K.).

Afdelingschef i justitsmin. *P. V. Eefsen* (R¹).

Landsretssagfører *K. Frederiksen* (R.).

Politimester *M. Grau* (R.), næstformand.

Direktør *Jørn Gundelach*.

Forretningsfører *Peter Hedegaard*.

Direktør, cand. jur. *C. P. Heiede* (R¹).

Vejdirektør *P. Milner*.

Direktør *Palle Moe*.

Amtsvejsinspektør *H. O. Jørrald*, Vejle.

Direktør, cand. jur. *V. Lærkes* (R¹).

Bilinspektør *O. Hartvig Nielsen*.

Stadsingeniør *Chr. Steen Petersen*.

Oberst *J. J. greve Scheel* (R¹).

Politiinspektør *B. T. Schlüter* (R.).

Kørelærer *K. Svendsen*.

Korpschef *I. A. Brask Thomsen* (R¹), (H.T.C.F.).

Generalsekretær, major *K.I.M.A. Timmermann* (R.).

Overlæge *C. Toftemark* (R.).

Politiinspektør *B. Vendsborg* (R.).

Direktør.

Ulrik Duurloo (R.), (C.F.F.H.).

Overformyndieret.

729

(Lov nr. 219 af 8 juni 1966 om Overformyndieret).

Holmens Kanal 20, 1000 Kbhvn K. Tlf. 11 58 60.

Status pr. 31 marts 1972: Kr.

Kontant indskud 139,8 mill.

Under særskilt bestyrelse 388,1 -

Samlet balance pr. 31 marts 1971 527,9 mill.

Under Lenskontrollens tilsyn var pr. 31 marts 1972 henlagt:

Kr.

Successorfonds for godsmajorater 38,9 mill.

Successorfonds for pengefiducikommisser 8,8 -

Pengefiducikommisser 8,7 -

Overformyndier. (39).

S. V. Stausholm, kst. (R.), f. 12, $\frac{18}{3}$ 72.

Ekspeditionschef. (37).

— — —

1. kontor.

*Sager vedr. umyndiges og borteblevnes midler. Værge-
mølsregnskaber. Eksekutorborevisionen for København.*

Kontorchef. (36).

K. O. Topp (R.), f. 21, $\frac{1}{5}$ 69.

Ekspeditionssekretærer. (34).

John Brandborg Gunggaard, f. 23, $\frac{1}{10}$ 70.

Jørgen John Lander, f. 24, $\frac{1}{3}$ 71.

Ekspeditionssekretær. (31).

H. Kirk, f. 20, $\frac{1}{12}$ 71.

Ekspeditionssekretær. (25).

Harald Mourier Lunddahl, f. 10, $\frac{1}{7}$ 67.

Kontorfuldmægtig I. (23).

Ruth Kristensen, f. 17, $\frac{1}{4}$ 71.

Kontorfuldmægtig I. (22).

Else Marie Mortensen, f. 20, $\frac{1}{4}$ 71.

Kontorfuldmægtig II. (18).

Birgitte Rasmussen, f. 20, $\frac{1}{8}$ 66.

Sekretær. (O.).

M. L. Levysohn, f. $\frac{31}{3}$ 49.

Overassistenter. (15).

Laura M. Storch, f. 13.

Asta Sjöström, f. 21.

Helle Truesen, f. 35.

Lenskontrollen.

Overformyndier *S. V. Stausholm*, kst.

2. kontor. Bogføringskontoret.

Kontorchef. (35).

Carl Tage Brinch, f. 09, $\frac{1}{4}$ 71.

Sektionsleder. (33).

Bent Jarden, f. 33, $\frac{1}{4}$ 71.

Ekspeditionssekretær. (25).

Viggo Lange, f. 14, $\frac{1}{4}$ 71.

Kontorfuldmægtig I. (23).

Jørgen Phaff Nielsen, f. 23, $\frac{1}{4}$ 71.

Kontorfuldmægtig II. (17)

Jørgen Finn Møller, f. 11.

Kassererkontoret.

Kasserer. (33).

Poul Henrich Frei, f. 11, $\frac{1}{4}$ 71.

Kontrolafdelingen.

Regnskabskontrollør. (34).

Kaj Thalbitzer, f. 09, $\frac{1}{4}$ 71.

781

Fængselsvæsenet.

Overlæge v. Kbhvns fængsler *T. Jersild* (R.), almenlægelig og hygiejnisk konsulent for fængselsvæsenet.Politiingeniør *Peder Kroigaard*, konsulent vedr. fængselsvæsenets automobilsager.Civing. *Jørgen Mackeprang*, konsulent vedr. fængselsvæsenets væverivirksomhed.

Fængselsnævnet.

(Oprettet i henh. t. § 12 i lov nr. 127 af 15 april 1930 om ikrafttræden af borgerlig straffelov m.v. Træffer afgørelse med hensyn til loslædelse og genindsættelse af personer, der er dømt til ungdomsfængsel, arbejdsdhus eller sikkerhedsforvaring m. m.).

Frederiksborggade 18, 1360 Kbhvn K. Tlf. Minerva 5783.

Formand. (H.).

Præsident for Østre Landsret *E. Andersen* (K¹).(Suppleant: Landsdommer *K. Kirchheiner* (R¹)).

Medlemmer. (H.).

Direktør for fængselsvæsenet *H. H. Brydenscholt* (R.).(Suppleant: Fængselsinspektør *F. E. Hellborn* (R¹), direktoratet for fængselsvæsenet).Overlæge, dr. med. *P. Dickmeiss* (R¹).(Suppleant: Overlæge, dr. med. *G. K. Stürup* (K.)).Højesteretsdommer *Helga Pedersen* (K.).

Sekretærer. (H.).

Ekspsekr. *Jens Jørgen Christian Waagensen*.Fuldmægtig *Erik Johs. Taylor*.Fuldmægtig *Anders Knud Erik Taagegaard*.

Tilsynsrådet vedr. beskæftigelsen af de indsatte i kriminalanstalterne.

(Opr. i henhold til Justitsmin. bekg. af 20 oktober 1932).

Frederiksborggade 18, Kbhvn K. Tlf. Minerva 5783.

Formand.

Dir. f. fængselsvæsenet *H. H. Brydenscholt* (R.).

Medlemmer.

Forbundsformand *Harry Christensen*.Forbundsformand *Helge Djørup*.Gårdejer *S. From* (R.), M.F.Direktør *E. Larsen* (R.).Direktør *A. Rise* (R.).Oldermand, skræddermester *H. Voigt-Petersen* (R.).Folketingsmand *Svend Horn*.Sekretær *Poul Larsen*.

Tilforordnet og sekretær.

Kontorchef *A. P. Kruse Jacobsen* (R.), direktoratet for fængselsvæsenet, Frederiksborggade 18, 1360 K., tlf. Minerva 5783.

Fængselsvæsenets personaleskole.

Fængselsvej 1, 2620 Albertslund. Tlf. (01) 64 43 00.

Forstander.

Fængselsinspektør *B. Paludan-Müller*.*Lone Scocozza*, fængselslærer (18), f. 40.*Ole Erik Lund*, fængselslærer (18), f. 40.

Forvaringsanstalten og særfængslet i Horsens.

(Borgerlig straffelovs § 70, jfr. § 17 stk. 1 og 2 samt § 87)

Tlf. (05) 6241 77.

Omfatter en sikkerhedsforvaringsafdeling og en afdeling for mandlige forvarede i henhold til straffelovens § 70 samt en afdeling for indsatte i særfængsel.

J. Sachs (R.), overlæge (37), f. 11, $\frac{15}{5}$ 54.*Kezia Maria Galatius*, overlæge (37), f. 24.*Arne Frederiksen*, fængselsinspektør (36), f. 15, $\frac{1}{6}$ 66.*Jørgen Bang*, vicefængselsinspektør (O.), f. 44, $\frac{1}{10}$ 71.*Irgens L. Th. C. N. J. P. B. Villahme*, l. reservelæge, f. 10. (H.).*Søren Juul-Nielsen*, reservelæge (O.), f. 44.*Viggo Laurits Andreas Olsen*, fængselspræst, f. 06, $\frac{1}{6}$ 52.*Thorkild Larsen*, undervisningsleder (28), f. 34, $\frac{1}{6}$ 72.*Borge Dyrberg*, fængselsforvalter (29), f. 20, $\frac{1}{2}$ 68.*Hans Christian Gregersen Brodersen*, forsorgsleder (27), f. 23, $\frac{1}{6}$ 72.*Mogens Rehof*, psykolog (21), f. 24, $\frac{1}{7}$ 67.*Vagn Torrier Qvist Andersen*, fængselsbogholder (21), f. 13, $\frac{1}{3}$ 61.*Kai Erik Leth Madsen*, fuldmægtig i fængselsvæsenets arbejdsdrift (20), f. 21, $\frac{1}{3}$ 68.*Hans Christian Thomsen*, maskinmester (24), f. 18, $\frac{1}{4}$ 69.*Birgit Esther Tuver*, fængselsoversygeplejerske (21), $\frac{1}{3}$ 66.*Kristian Pedersen*, overvagtimester (21), f. 13, $\frac{1}{4}$ 66.*Mogens Karl Kr. Galatius*, fængselslærer, f. 19. (H.).*Hans Peter Jensen*, forsorgsfuldmægtig (21), f. 35, $\frac{1}{8}$ 68.*Henning Meldgaard Nielsen*, forsorgsfuldmægtig (21), f. 29, $\frac{1}{1}$ 70.*John Henry Ingwersen*, fængselsoverassistent (17), f. 17.*Hildur Herman Hansen*, fængselsoverassistent (17), f. 29.

Statsfængslet i Vridsløselille.

2620 Albertslund. Tlf. 64 91 00.

Cuno Gjerstrup, fængselsinspektør (37), f. 09, $\frac{1}{1}$ 62.*Borge Juul Genjer*, vicefængselsinspektør (35), f. 26, $\frac{1}{11}$ 71.*Børge Koefoed Nielsen*, fængselsforvalter (29), f. 08, $\frac{1}{4}$ 54.*Erik Christensen Carlé*, fængselspræst*, f. 22, $\frac{1}{12}$ 61.*Bent Horstlund Ølgaard*, andenpræst, f. 33, $\frac{1}{11}$ 69.*Hans Jørgen Hansen Mulvad*, forsorgsleder (25), f. 24, $\frac{1}{3}$ 63.*Torben Hansen*, maskinmester (24), f. 17, $\frac{1}{4}$ 65.*Hugo Qvist-Pedersen*, fængselsbogholder (21), f. 19, $\frac{1}{5}$ 65.*Poul Nellemann*, fængselslæge, f. 08. (H.).*Mark Jacob Degn Jeremiassen*, overvagtimester (21), f. 12, $\frac{1}{10}$ 71.*Jørgen Frede Clausen*, fuldmægtig (20), f. 34, $\frac{1}{10}$ 68.*Marna Johansen*, forsorgsfuldmægtig (21), f. 39.*Ludvig Martin Jensen*, fængselslærer, f. 20. (H.).*Bjarne Egon Otto Hansen*, fængselslærer, f. 36.*Svend Ewald Jørgensen*, fængselsoverassistent (17), f. 20.*Svend Aage Emil Kirkø*, forsorgsassistent (17), f. 16.

Stats- og ungdomsfængslet i Nyborg.

5800 Nyborg. Tlf. (09) 31 391.

Jørgen Tolstrup, fængselsinspektør (37), f. 18, $\frac{1}{6}$ 71.*Ora Villy Christiansen*, vicefængselsinspektør (33), f. 29, $\frac{1}{11}$ 66.*Leif Senholt*, vicefængselsinspektør, f. 43, $\frac{15}{6}$ 72. (O.).

Ib Holnæs Schiellerup, fængselspræst, f. 10, $\frac{1}{7}$ 54.
Karl Johan Jensen, andenpræst, f. 13, $\frac{1}{8}$ 53.
Poul Mejlhede, undervisningsleder (28), f. 23, $\frac{1}{8}$ 68 (H.).
Erik Kleding, undervisningsleder (28), f. 38, $\frac{1}{8}$ 72.
Valdemar Hylleborg, fængselsforvalter (29), f. 22, $\frac{1}{8}$ 71.
Egon Laustsen, fængselsoverlærer (25), f. 15, $\frac{1}{10}$ 67.
Inger Christensen, fængselsoverlærer, f. 24. (H.).
Flemming Heiwald Christensen, fængselsoverlærer (25), f. 31, $\frac{1}{11}$ 70.
Kaj Falck, forsorgsleder (25), f. 35, $\frac{1}{1}$ 70.
Georg Rex Christiansen, forsorgsleder (25), f. 28, $\frac{1}{8}$ 70.
Kaj Kjeld Andreassen, maskinmester (24), f. 11, $\frac{1}{4}$ 66.
Poul Christen Thind-Andersen, fængselsbogholder (21), f. 08, $\frac{1}{8}$ 68.
Orla Christian Hansen, fuldmægtig i fængselsvæsenets arbejdsdrift (20), f. 23, $\frac{1}{8}$ 68.
Palle Storm, fængselslæge, f. 12. (H.).
Karen Margrethe Clement, fængselsoversygeplejerske (21), $\frac{1}{4}$ 62.
Poul Alfred Nielsen, overvagtimester (21), f. 09, $\frac{1}{8}$ 65.
Lis Sandvik, forsorgsfuldmægtig (21), f. 16, $\frac{1}{4}$ 69.
Helen Krarup Hjorthøj, forsorgsfuldmægtig (21), f. 44, $\frac{1}{4}$ 70.
Inge Vibeke Mindegaard, forsorgsfuldmægtig (21), f. 28, $\frac{1}{7}$ 71.
Lillian Marquard Petersen, forsorgsfuldmægtig (21), f. 45, $\frac{1}{9}$ 72.
Anker Smith Kjergaard, fængselslærer (18), f. 23, $\frac{1}{8}$ 65.
Henning Skov, fængselslærer (18), f. 30, $\frac{1}{9}$ 68.
Søren Reinholdt Hansen, fængselslærer (18), f. 44, $\frac{1}{4}$ 70.
Jørgen Borg Jensen, fængselslærer (18), f. 36, $\frac{1}{11}$ 70.
Veikko Tapio Juhl, fængselslærer (18), f. 41, $\frac{1}{12}$ 70.
Knud Erik Pedersen, fængselslærer (18), f. 42, $\frac{1}{4}$ 71.
Jørgen Møller Petersen, fængselslærer (18), f. 45, $\frac{1}{7}$ 71.
Tonny Leif Bredgaard, fængselslærer (18), f. 43, $\frac{1}{7}$ 71.
Thøger Juncher Christensen, fængselslærer (18), f. 46, $\frac{1}{8}$ 71.
Georg Saalbach, fængselslærer (18), f. 27, $\frac{1}{8}$ 72.
Helmuth Husum Vilsoe, fængselsoverassistent (17), f. 16.
Johannes Marius Hansen, fængselsoverassistent (17), f. 20.
Ellen Lisbeth Schramm-Nielsen, overassistent (15), f. 19.

Statsfængslet ved Horserød.

3000 pr. Helsingør. Tlf. (03) 2 40 88.

S. Hansen (R.), fængselsinspektør (37), f. 09, $\frac{1}{7}$ 64.
Ilse Strand Cohn, vicefængselsinspektør (O.), f. 39.
A. R. Vermehren (R.), fængselspræst, f. 96. (H.).
Aage Knudsen Andersen, fængselsforvalter (29), f. 07, $\frac{1}{4}$ 56.
Poul Qvist Jørgensen, undervisningsleder (28), f. 41, $\frac{1}{7}$ 70.
Ole Hilmer Jacobsen, forsorgsleder, f. 16. (H.).
Niels Brorson Prag, fængselslæge, f. 18. (H.).
Elise Agnete Spangfort, forsorgsfuldmægtig (21), f. 31. (H.).
Svend Helge Johan Lilien Andersen, overvagtimester (21), f. 09, $\frac{1}{10}$ 65.
Alexander Walter Prægel, fuldmægtig (20), f. 16.
Georg Walter Busch, fængselslærer (18), f. 43, $\frac{1}{8}$ 72.
Tage Bendix Fugleig Mogensen, fg. overassistent (17), f. 18.
Henning Petersen, fængselsoverassistent (17), f. 31.

Stats- og ungdomsfængslet på Møgelkær.

8700 pr. Horsens. Tlf. (05) 64 14 11.

K. J. Ebbe (R.), (M.T.Kha.), fængselsinspektør (37), f. 14, $\frac{1}{4}$ 66.
Frank Rodgaard, vicefængselsinspektør (33), f. 31, $\frac{1}{10}$ 62.
Villy Johansen, fængselsforvalter (29), f. 17, $\frac{1}{7}$ 70.
Jens Holmann Sørensen, forsorgsleder (25), f. 37, $\frac{1}{9}$ 72.
Prode Henriksen, fængselslæge, f. 13. (H.).
Astrid Stenkilde, psykolog, f. 26. (O.).
Villy Nyborg Rasmussen, maskinmester (21), f. 41, $\frac{1}{8}$ 69.
Kjeld Schmedes, fængselslærer (18), f. 40, $\frac{1}{4}$ 68.
Axel Jensen, fængselslærer (18), f. 26. (H.).
Helge Hulsrøj, fængselslærer (18), f. 43.
Frede Hauberg, fængselslærer (18), f. 19, $\frac{1}{8}$ 70.
Dines Sidenius Pontoppidan, fængselslærer (18), f. 37.
Meier Sonderup Jensen, fængselsoverassistent (17), f. 22.
Paul Kastrup Jørgensen, fængselsoverassistent (17), f. 30.

Statsfængslet på Kragsskovhede.

9981 pr. Jerup. Tlf. (08) 48 31 00.

Ole Michaelsen Ingstrup, fængselsinspektør (37), f. 41, $\frac{1}{4}$ 72.
Jan Kaarsen, vicefængselsinspektør, f. 26, $\frac{15}{5}$ 72. (O.).
Mogens Møller Rasmussen, undervisningsleder (28), f. 30, $\frac{1}{12}$ 66.
Peer Eyvind Olsen, fængselsforvalter (29), f. 19, $\frac{1}{6}$ 59.
Knud Wilson, fængselslæge, f. 25. (H.).
Ludvig Arp-Jensen, fængselsbogholder (21), f. 11, $\frac{1}{12}$ 54.
Erik Kaare Lorentzen, maskinmester (24), f. 26, $\frac{1}{2}$ 69.
Henny Fogtmann Nielsen, forsorgsleder (25), f. 19. (H.).
Jørgen Jørgensen, forsorgsfuldm. (21), f. 27, $\frac{1}{4}$ 65.
Alf Rosendal Jensen, forsorgsfuldmægtig (21), f. 32, $\frac{1}{9}$ 71.
Ivar Moe, fuldmægtig i fængselsvæsenets arbejdsdrift (20), f. 15, $\frac{1}{4}$ 68.
Jens Kristian Kofod Anhøj, fængselslærer (18), f. 13.
Knud Jensen, fængselslærer (18), f. 33, $\frac{1}{12}$ 70.
Henning Ejsbøl, fængselslærer (18), f. 41, $\frac{1}{1}$ 71.
Erik Henning Jørgensen, fængselslærer (18), f. 43, $\frac{1}{8}$ 71.
Egon Jensen, fængselsoverassistent (17), f. 16.
Preben Beck, fængselsoverassistent (17), f. 27.
Mogens Eyvind Jensen, fængselsoverassistent (17), f. 18.
Eva Alma Poulsen, overassistent (15), f. 29, $\frac{1}{10}$ 70.

Københavns fængsler.

Vigerslev Allé 1, 2450 Kbhvn S.V. Tlf. 31 03 13.

Omfatter Vestre fængsel, Politigårdens fængsel, fængslet på Nytorv og fængslet på Blegdamsvej.

H. J. N. Heilbo (R.), fængselsinspektør (37), f. 15, $\frac{1}{9}$ 66.
Ole Hansen, vicefængselsinspektør, f. 38, $\frac{1}{12}$ 71. (O.).
Ib Folmer Lambæk, vicefængselsinspektør, f. 32, $\frac{1}{6}$ 71. (O.).
Georg Borg-Hansen, fængselspræst, f. 19, $\frac{1}{6}$ 67.
Poul Juul Nicolaisen, andenpræst, $\frac{1}{3}$ 70.
Henry Rasmussen, fængselsforvalter (29), f. 10, $\frac{1}{4}$ 46.

Kurt Breinholdt Nielsen, forsorgsleder (27), f. 34, $\frac{1}{8}$ 71.
Holger Christensen, maskinmester (24), f. 10, $\frac{1}{4}$ 62.
T. Jersild (R.), (F.Æ.L.5.), overlæge, f. 09. (H.).
Holger Chr. Viggo Ott, sygehuslæge, f. 23. (H.).
Emma Matzen, 1. reservelæge, f. 13. (O.).
Ann-Louise Schwartzbach, reservelæge, f. 40, $\frac{1}{9}$ 71. (O.).
Børge Jensen Marxen, fængselsoverlærer, f. 19. (H.).
Ester Neergaard Skrydstrup, fængselsboghholder (21), f. 07, $\frac{1}{8}$ 65.
Holger Chemnitz Kristiansen, maskinmester (20), $\frac{1}{8}$ 62.
Thorvald Knudsen, overvagtimester (21), f. 07, $\frac{1}{4}$ 58.
Axel Olsen, fuldmægtig i fængselsvæsenets arbejdsdrift (20), f. 17.
Aage Bak Sørensen, forsorgsfuldmægtig, f. 17. (H.).
Erik Axel Wätjen, forsorgsfuldmægtig, f. 15.
Lisbeth Ella Lawaetz Clausen, forsorgsfuldmægtig (21), f. 34, $\frac{1}{8}$ 71.
Ester Sehested, fængselsoversygeplejerske (22), f. 35, $\frac{1}{1}$ 71.
Jørgen Iversen, fængselslærer (18), f. 25. (H.).
Kit Philipson, fængselslærer (18), f. 45.
Jon Kronegh, fængselslærer (18), f. 45, $\frac{1}{4}$ 71.
Søren Tito Astrup-Sørensen, fængselslærer (18), f. 37, $\frac{1}{8}$ 71.
Olvuf Brams, fængselslærer (18), f. 30, $\frac{1}{11}$ 71.
Jørgen Erik Høyrup, fængselslærer (18), f. 42, $\frac{1}{12}$ 71.
Tage Braatting, fængselsoverassistent (17), f. 11.
Preben Slot Hansen, fængselsoverassistent (17), f. 27.
Gunnar Lau, forsorgsassistent (17), f. 25. (H.).
Puduchery Shankernorayon, forsorgsassist., f. 33. (H.).

Stats- og ungdomsfængslet på Søbysøgård.

pr. 5862 Nr. Søby. Tlf. (09) 90 11 45.

(Borgerlig straffelov af 15 april 1830, § 41).

V. Kildemoes (R.), fængselsinspektør (37), f. 16, $\frac{1}{12}$ 68.
Preben Høgild, fængselsforvalter (29), f. 15, $\frac{1}{10}$ 57.
Anders Børge Jørgensen, fængselslæge, f. 14. (H.).
Svend Heden Andersen, forsorgsleder (25), f. 22.
Kristen Martin Korsgaard, landbrugsleder (20), f. 21, $\frac{1}{10}$ 66.
Poul Erik Skovhønd Pedersen, maskinm. (21), f. 26.
Knud Lauritsen, fængselsoverlærer, f. 06. (H.).
Jørn Ulrik Larsen, forsorgsfuldmægtig (21), f. 38.
Birger Jarl Christensen, fængselslærer, f. 25.
Kaare Danielsen, fængselslærer, f. 42.
Erik Vagn Pedersen, fængselslærer (18), f. 40.
Knud Erik Bergstedt, fængselsoverassistent (17), f. 29.
Agner Morsing, fængselsoverassistent (17), f. 29.
Rasmus Henry Nielsen, overvagtimester (16), f. 12.

Statens arbejdsbus for mænd ved Sønder Omme.

pr. 7280 Sdr. Omme. Tlf. (05) 34 10 55,

(Borgerlig straffelov § 64).

E. A. Nielsen (R.), fængselsinspektør (37), f. 07, $\frac{1}{2}$ 61.
Frede Schmark Jelsbak, vicefængselsinspektør (33), f. 15, $\frac{15}{4}$ 61.
Knud Bruun-Petersen, vicefængselsinspektør, f. 43, $\frac{15}{9}$ 72. (O.).
Ove Hjort Clausen, fængselslæge, f. 03, $\frac{1}{1}$ 71. (H.).
Svend Aage Petersen, undervisningsleder (28), f. 09. (H.).
Vagn Egon Rasmussen, fængselsforvalter (29), f. 20, $\frac{1}{11}$ 72.

Thorbjørn Christian Heick, fængselspræst, f. 36. (H.).
Olav Hein Jørgensen, fængselsboghholder (21), f. 15, $\frac{1}{7}$ 57.
Børge Pedersen Bollesen, landbrugsleder (24), f. 23, $\frac{1}{3}$ 64.
Kjeld Arne Peter Hansen, forsorgsleder (25), f. 25, $\frac{1}{4}$ 69.
Bent Kjer Laugesen, overvagtimester (21), f. 31, $\frac{1}{2}$ 71.
John de Haas, forsorgsfuldmægtig (21), f. 41, $\frac{1}{5}$ 71.
Jens Østerby Knudsen, forsorgsfuldmægtig (21), f. 41, $\frac{1}{8}$ 72.
Aksel Blaabjerg, fængselslærer (18), f. 44, $\frac{1}{11}$ 69.
John Ove Berthelsen, fængselslærer (18), f. 43, $\frac{1}{8}$ 71.
Johannes Frahm, fængselsoverassistent (17), f. 22.

Sikkerhedsforvaringsanstalten for mænd.

(Borgerlig straffelov § 67).

732 a

Indr. som en særlig afd. i forvaringsanstalten og sær-fængslet i Horsens.

Forvaringsanstalten og sær-fængslet i Herstedvester

pr. 2820 Albertslund. Tlf. (01) 64 90 88.

(Borgerlig straffelov § 17, stk. 2, og § 70, jfr. § 17, stk. 1.

Omfatter en afdeling for mandlige forvarede i henhold til straffelovens § 70, en afdeling for indsatte i sær-fængsel samt en observationsafdeling.

Marianne Schiøler, overlæge (37), f. 28, $\frac{1}{5}$ 72.
Jacob Finn Larsen, overlæge (37), f. 13, $\frac{1}{4}$ 64.
Erik Christensen, vicefængselsinspektør (35), f. 20, $\frac{1}{11}$ 66.
Vibeke Bille, 1. reservelæge, $\frac{1}{10}$ 72. (O.).
Eli Andersen, fængselsforvalter (29), f. 19, $\frac{1}{9}$ 71.
Torben Brasch, undervisningsleder (28), f. 27, $\frac{1}{4}$ 65.
Grethe Damborg Petersen, forsorgsleder, f. 17, $\frac{1}{11}$ 67. (H.).
Gunnar Ømark Andersen, psykolog, f. 19. (H.).
Niels Johannes Vissing Jakobsen, psykolog, f. 43. (O.).
Jytte Jensen, psykolog, f. 43. (O.).
Kristian Edvard Nielsen, overvagtimester (21), f. 13, $\frac{1}{4}$ 66.
Ib Johannesen, fængselslærer (18), f. 33. (H.).
Carsten Schultz Krathus, fængselslærer (18), f. 40.
Adolf Hansen Krey, forsorgsfuldmægtig (21), f. 05.
Inger Helen Skriver, forsorgsfuldmægtig (21), f. 13, $\frac{1}{12}$ 67. (H.).
Jørgen Eckert, forsorgsfuldmægtig (21), f. 28, $\frac{1}{9}$ 72.
Poul Kristian Berg Kjeldsen, fuldmægtig (20), f. 19.
Leif Bendix Andersen, fængselsoverassistent (17), f. 28.

Arrestafdelingen i Nordby på Fanø.

6270 Nordby, Fanø. Tlf. (05) 18 21 56.

Administration: Statens arbejdsbus for mænd, Sønder Omme.

Statsfængslet Kærshovedgård

pr. 7430 Ikast. Tlf. (07) 15 51 11, Isenvad 22.

Jens Okkels Birk, fængselsinspektør (36), f. 30, $\frac{1}{4}$ 70.
Peder Marius Sørensen, undervisningsleder (28), 08. (H.).
Carl Emil Petersen, forsorgsleder (25), f. 19, $\frac{15}{3}$ 66.
Hugo Ostermann Bang, fængselsforvalter (25), f. 17, $\frac{1}{4}$ 64.

Axel Gleberg-Olsen, fængselslæge, f. 12. (H.).
Sigfred Nielsen, fængselslærer (18), f. 32, $\frac{1}{11}$ 70.
Knud Erik Jensen, fængselsoverassistent (17), f. 30, $\frac{1}{4}$ 68.
Henry Peter Hordal, overvagtimester (16), f. 14.

Statsfængslet ved Nørre Snede

pr. 8768 Nr. Snede. Tlf. (05) 77 12 00.

F. Lerche (R.), fængselsinspektør (36), f. 27. $\frac{1}{10}$ 67.
Ib Carlsen, undervisningsleder (28), f. 22, $\frac{1}{4}$ 62.
Aknel Juhl Nielsen Flinker, fængselsforvalter (25), f. 20, $\frac{1}{4}$ 64.
Svend Elvig Andersen, forsorgsleder (25), f. 24, $\frac{1}{7}$ 71.
Harald Rasmussen, fængselslæge, f. 16. (H.).
Vagn Rydbjerg, forsorgsfuldmægtig (21), f. 28, $\frac{1}{6}$ 71.
Bjorn Petersen, fængselslærer (18), f. 37, $\frac{1}{8}$ 70.
Freddy Elton Svensson, fængselsoverassistent (17), f. 36.
Svend Aage Larsen, overvagtimester (16), f. 08.

Statsfængslet Renbæk

pr. 6750 Skærbæk. Tlf. (04) 83 41 18.

Erik Andersen, fængselsinspektør (36), f. 19, $\frac{1}{5}$ 69.
Carl Emil Engraf, undervisningsleder (28), f. 16, $\frac{1}{10}$ 59.
Egil Robert Jungsgaard, fængselsforvalter (25), f. 20.
Niels Teller, forsorgsleder (25), f. 28. (H.).
John Kromann Pedersen, forsorgsfuldmægtig (21), f. 42, $\frac{1}{8}$ 71.
Karl Thygesen, fængselslæge, f. 15. (H.).
Ove Benny Sørensen, fængselsoverassistent (17), f. 40.
Viggo Peter Vilhelm Christensen, overvagtimester (16), f. 28.

Fængselsafdelingen ved Tarm

pr. 6880 Tarm. Tlf. (07) 37 21 11.

Administration: Statens arbejds- og fængselsvesen, Sdr. Omme.

Jens Jakobsen Thomsen, fængselsoverassistent (17), f. 28.

Arresthusene.

(Forvaltningen overgik til staten i henhold til lov nr. 166 af 18 maj 1937).

Arresthusene, af hvilke der findes 51, bestyres af politimestrene.

Ang. deres anvendelse, se kgl. anordning 204 af 23 maj 1938.

Retslægerådet.

(Lov nr. 60 af 25 marts 1961).

Juliane Maries vej 14^A. 2100 Kbhvn Ø. Tlf. 30 26 52.

Honorarer:

Formanden 8400, 2 næstformænd 6900 hver, 7 medlemmer 6000 hver, 1 medlem 3000).

Retslægerådets opgave er at afgive lægevidenskabelige og farmaceutiske skøn til offentlige myndigheder i sager om enkeltpersoners retsforhold, jfr. § 1 i fornævnte lov. Det består af indtil 12 af kongen for 6 år ad gangen udnævnte læger.

Formand.

Professor ved Kbhvns Universitet, dr. med. *Harald Gormsen*, f. 09, fornyet fra $\frac{1}{5}$ 71.

Næstformænd.

Professor ved Kbhvns Univ., dr. med. *Villars Lunn*, f. 11, $\frac{1}{2}$ 59, fornyet fra $\frac{1}{2}$ 71 for den psykiatriske afd.

— — — for den retsmedicinske afd.

Øvrige medlemmer.

Professor ved Kbhvns Univ., dr. med. *K. Brøchner-Mortensen* (K.), f. 06, $\frac{1}{5}$ 69.

Overlæge ved Frederiksberg hospital, dr. med. *Erling O. Østergaard*, f. 09, $\frac{2}{10}$ 69.

— ved Kolonien Filadelfia, dr. med. *P. Dickmeiss* (R¹), f. 03, $\frac{1}{6}$ 47, fornyet fra $\frac{1}{6}$ 71.

— ved forsorgscentret f. Nordsjælland, Ebberødgård, *P. A. Schwalbe-Hansen* (R¹), f. 04, fornyet fra $\frac{1}{7}$ 70.

— ved forvaringsanstalten i Herstedvester, dr. med. *G. K. Stürup* (K.), f. 05, $\frac{1}{7}$ 67.

— ved Sct. Hans hospital, Roskilde, dr. med. *Kurt Henry Fremming*, f. 08, fornyet fra $\frac{1}{5}$ 67.

— ved statshospitalet i Århus, Risskov, *Holger Voldby*, f. 15, fornyet fra $\frac{1}{7}$ 67.

— ved statshospitalet i Århus, Risskov, *Carl Johan Hansen*, $\frac{1}{10}$ 70.

Sagkyndige.

udpeget af justitsmin. i h. t. lovens § 2, stk. 3.

Professor ved Kbhvns Universitet, flv. minister, dr. med. *M. L. Fog*, i neurologi.

— v. Kbhvns Universitet, dr. med. *P. T. P. B. Plum* (R¹), i pædiatri.

— *v. Kbhvns tandlægehøjskole *J. J. Holst* (K.D.M.), i tandlægevidenskab.

Apoteker *S. E. Bjørn*, i apotekervæsen.

Direktør, dr. med. *Preben von Magnus*, i serologi.

— — — i oftalmologi.

Professor, dr. med. *H. K. Kristensen* (R¹), i otolaryngologi.

Professor, dr. med. *E. S. A. Jacobsen* (R¹), i farmakologi.

Overlæge, dr. med. *Erik Hjalmar Larsen*, i ortopædi.

Overlæge, dr. med. *Ole Munck*, i sager ang. spirituspåvirkede motorførere.

Lektor, dr. med. *Jens Anker Larsen*, i sager ang. spirituspåvirkede motorførere.

Professor, dr. med. *Poul W. Kruhoffer*, i sager ang. spirituspåvirkning.

Overlæge *Christian Thorshauge*, i sager ang. spirituspåvirkning.

Overlæge, dr. med. *Elith Prætorius*, i sager ang. spirituspåvirkning.

Professor, dr. med. *Mogens Volkert*, i almindelig patologi.

— — — i tuberkulosesager.

Professor ved Kbhvns Universitet *J. G. F. Mohr* (R.), i arvebiologi.

Afdelingsleder, dr. med. *K. T. Henningsen* i blodtypeserologi.

Overlæge *Willly Høyrup Dam*, i anæstesiologi.

Professor v. Kbhvns Univ., dr. med. *John Riishede*, i neurologi.

Læge *H. Raaschou-Nielsen* (R¹). (M.T.Kha), i alm. lægepraksis.

Professor ved Kbhvns Univ., dr. med. *G. S. Thomsen*, i røntgendiagnostik.

— ved Kbhvns Univ., dr. med. *J. G. Asboe-Hansen* (R.), i dermatovenerologi.

Overlæge, dr. med. *August Levin Nielsen*, i sager ang. spirituspåvirkning.

Prof., dr. med. *G. Teilum* (R.), i patologisk anatomi.

Rådets sekretariat.

— — — kontorchef (36).

Juridisk sekretær.

Hanne Ekstrand. (O.).

Lægeseekretærer. (H.).

Afdelingsleder, dr. med. *Jørgen Voigt*.
 Prosektor, dr. med. *Preben Geertinger*.

Sagkyndige,

udpeget af justitsmin. i h. t. lovens § 3,

a, i de i § 19 i lov om apotekervæsenet nævnte sager.

Apoteker, *Børge Kristian Jensen*.

— *Vagn Gaunø Jensen*.

— *Jørgen Buur*.

— *Else Jul Regeur*.

Provisor *Bodil Arends*.

— *Jørgen Berger*.

b, i de i § 5 i lov om sundhedsvæsenets centralstyrelse nævnte sager.

Aut. hospitalslaborant *Karen Tygstrup*.

— *Bodil Nordstedt*.

Jordemoder *Agnès Edinger*.

— *Tove Dohn*.

— *Anna Linnet*.

Læge *H. Raaschou-Nielsen* (R¹.)

— *Ove Høegh-Guldberg*.

Aut. fysioterapeut *Vibeke Gunge*.

— *Marie Jensen*.

— *Kirsten Gabrielsen*.

— *Birthe Coln*.

— *Ingrid Wagner*.

Oversygeplejerske *Kirsten Hansen*.

Forstander *Orla Olsen*.

Læge *Thorvald Galbo*.

— *Bent Korfitsen*.

Straffelovrådet.

Justitsministeriets skrivelse af 3 oktober 1960).

Formand.

Professor, dr. jur. *Knud Waaben*.

Øvrige medlemmer.

Præsident for Østre Landsret *E. Andersen* (K¹.)

Fængselsdirektør *H. H. Brydensholt* (R.).

Afdelingschef *P. Eefsen* (R¹.)

Folketingets ombudsmand *L. Nordskov Nielsen*.

Rigsadvokat *H. Olafsson* (K¹.)

Sekretær.

Fuldmægtig i justitsmin. *J. Hermann*.

Retsplejerådet.

(Justitsministeriets skrivelse af 19 december 1961).

Formand.

Professor, dr. jur. *B. Gomard* (R.).

Øvrige medlemmer.

Præsident f. Vestre Landsret, dr. jur. *E. A. Abitz* (K¹.)

Højesteretsadvokat *K. Sonne-Holm*.

Sekretær.

Kontorchef i justitsmin. *K. Arildsen* (R.).

Autoriserede retsstenografer.

(Retsplejelovens § 41 a, jfr. bekg. nr. 285 af 15 april 1963).

Kbhvn, Frdbg og Gentofte m. v.

Bent Juul Møller, referent i folketinget.

Finn Holle, retsstenograf.

Bjørn Erling Einersen, folketingsstenograf.

Statens våbenkontrol.

Nedsat i henhold til lov nr. 139 af 7 maj 1937 som tilsynsråd til kontrol med tilvirkning af krigsmateriel m. m. Det består af 5 medlemmer (H.). Justitsministeren udnævner rådets formand, hvorhos 2 medlemmer (valgt blandt hærens og flådens sagkyndige) udnævnes af forsvarsministeren, 1 af handelsministeren og 1 af finansministeren.

Formand.

Departementschef* *V. L. Boas* (S.K.D.M.).

Medlemmer.

Kontorchef i økonomi- og budgetmin. *S. Scheving Christensen* (R.).

Kontorchef i forsvarsmin. *G. Fält-Jensen* (R¹.)

Ekspekr. i handelsmin. *S. Hartlev*.

Kommandør *I. B. Rodholm* (R¹.)

Sekretær.

Kontorchef i justitsmin. *U. J. Kernerup* (R.).

Statens brandinspektion.

(Justitsministeriets bekendtgørelse nr. 481 af 9 december 1970 om Statens brandinspektion, jfr. brandlovens § 9).

Civing, *Gunnar Haurum* (Ø.fb.Brif.2.), direktør (O.), f. 29, (1/1 71) 1/9 65.

Mogens Peer Lund, chefinstruktør (22), f. 19, 1/1 66.

C. C. Carlsen, skoleinspektør, f. 18, 1/5 72.

Th. Barnkob, distriktsbrandinspektør (34), f. 33, 1/2 71.

Svend Pedersen, distriktsbrandinspektør (34), f. 17, 1/2 71.

A. Rask Andersen, teknisk konsulent (31), f. 21, 1/2 71.

P. B. Johansen, ingeniør (O.), f. 46, 15/7 72.

J. Vibeke Nordentoft, overass. (O.), f. 21, 1/4 68.

Justitsministeriets brandråd.

(Lov nr. 247 af 10 juni 1960 om brandvæsenet i købstæderne og på landet § 18, som ændret ved lov nr. 177 af 30 april 1969) 1216 Slotsholmsgade 12. Tlf. (01) 12 09 00.

Formand.

Afdelingschef i justitsmin. *P. V. Eefsen* (R¹.)

Medlemmer.

Brandchef *J. H. Amnitzboll* (R¹.), (H.T.C.F.), (C.F.F.M.).

Borgmester *Ejner Jensen*, Faxe, M. F.

Borgmester *A. Chr. Andersen*, Grindsted.

Korpschef *J. A. Brask Thomsen* (R¹.), (C.F.F.H.), (H.T.C.F.), civilforsvarskorpset.

Borgmester *Reinholdt Jørgensen*, Nykøbing F.

Brandchef *J. B. Johansen* (R.), (H.T.C.F.), Gentofte.

Berigtigelsesnævnet.

(Lov nr. 147 af 13 april 1938 om pressens brug).

Adresse: Højesterets justitskontor, Prins Jørgens Gård, 1219 Kløvvn K.

Formand.

Højesteretsdommer *T. F. Gjerulff* (K¹.)

Indstillet af Danske Dagblades Fællesrepræsentation:

Chefredaktør *P. F. Koch Jensen* (K.).

Indstillet af Danske Journalisters Fællesrepræsentation:

Journalist *C. Nielsen* (R.).

Indstillet af Dansk Fagpresseforening (Foreningen af danske Ugeblade, Fagblade og Tidsskrifter):
 Redaktør *Aage V. Andersen*, Kbhvn.

Sekretær.

Protokolsekretær i Højesteret, fru *Inga Baggesen Poulsen*, f. *Krøyer*.

734

Statens Filmcensur.

Meldahlsgade 5, 1613 Kbhvn V. Tlf. 15 96 39.

Censorer. (H.).

Departementschef *N. Madsen* (K.), $\frac{1}{2}$ 65.
 Lærer, fru *Ellen Varming*, $\frac{1}{7}$ 69.
 Programmedarbejder, lærer *Per Gros Husted*, $\frac{1}{7}$ 69.
 Forstander, cand. psych. *Jens Sigsgaard*, $\frac{7}{8}$ 62.

Justitsministeriets prøvekommission for filmoperatører.

Teknologisk Institut, Hagemannsgade 2, V. Tlf. (01) 15 87 80.

Branchef, civing. *J. H. Ammitzbøll* (R¹.), (H.T.C.F.), (C.F.F.H.), fg.

Biografejer *Helge V. Assens*.

Filmoperatør *Sv. Aa. Jørgensen*.

735 Formænd for husdyr-overvoldgiftsretterne.

(Lov nr. 94 af 16 marts 1939 om voldgift i tvistigheder ang. Amt: handel med husdyr, § 7).

Kbhvn og Kbhvns amt. Landsdommer *E. Jensen* (R¹.), Østre Landsret.

Roskilde. Kriminaldommer *F. O. A. Nordkild*, Roskilde herredsret.

Frederiksborg amt. Dommer *N. J. Feilberg-Jørgensen*, Hillerød.

Vestsjællands amt. Dommer *Ellen Harhorn*, Høng.
 Storstrøms amt. — — —

Bornholm. — — —

Fyns amt. Dommer *E. Caspersen* (R.), Odense herredsret.

Vejle. Dommer *J. Koch* (R.), Kolding.

Århus. Dommer *N. Ehrenreich*, Århus.

Nordjyllands amt. Civildommer *F. A. Linde* (R.), Ålborg.

Viborg. Dommer *G. K. Ulrich* (R.), Viborg.
 Ringkøbing. Dommer *T. M. Møller Nielsen* (R.), Holstebro.

Ribe. Dommer *N. E. Lundaager*, Holsted.

Sønderjyllands amt. Civildommer *K. Ellehaug Hansen* (R.), Haderslev.

Udvalget vedrørende dyreforsøg.

(Lov nr. 93 af 31 marts 1953 § 7).

Formand.

Departementschef* *V. Boas* (S.K. D.M.).

Medlemmer.

Professor, dr. med. *O. V. Secher* (R.).

Professor, dr. med. *Ib Holm-Jensen* (R¹.).

Dyrlæge *Eesper H. Larsen* (R.).

Professor, dr. med. vet. *Aage Thordal-Christensen*.

Sekretær.

Fuldmægtig *Chr. Jul Kjærsgaard*.

Lov- og Ministerialtidende.

(Lov af 25 juni 1870, jfr. love af 14 dec. 1923 og 18 juni 1951).

Statstidende.

810

(Lov af 23 januar 1903, jfr. love af 10 maj 1912, 31 marts 1922 og 31 marts 1937).

Lavendelstræde 1, 1462 K. Tlf. 14 81 15.

Redaktør. (35).

H. C. G. Amelung (R.), f. 16, $\frac{1}{11}$ 58.

Juridisk medarbejder.

C. F. B. Simony (R¹.), f. 09.

Kontorfuldmægtig. (17).

Ernst Henrik Rasmussen, f. 09.

Institutioner under indenrigsministeriet.

Overøvrigheden.*)

Københavns overpræsidium.

Nyropsgade 24, 1802 V.

C. A. C. greve Moltke (K¹.D.M.), overpræsident (39), f. 07, $\frac{1}{2}$ 46.

Sekretariat. Tlf. (01) 122380.

Kontorchefer. (36).

K. A. Larsen (R.), f. 05, $\frac{1}{7}$ 52.Grethe Mosbech Svendsen, f. 14, $\frac{1}{8}$ 60.Jørgen Aage Lüsberg, f. 14, $\frac{1}{6}$ 61.Kaj Andrew Jørgensen, f. 17, $\frac{1}{2}$ 65.

Ekspeditionssekretærer. (§ 30).

Inger Magnussen, f. 21, $\frac{1}{10}$ 58.Ole Hahn-Pedersen, f. 26, $\frac{1}{8}$ 60.Knud Vennervald, f. 22, $\frac{1}{2}$ 61.Ulla Funch Bergmann, f. Bergmann, f. 20, $\frac{1}{4}$ 63.Poul Erik Henriksen, f. 20, $\frac{1}{4}$ 63.Ellen Munch-Larsen, f. Heilesen, f. 29, $\frac{1}{4}$ 66.Niels Langkilde, f. 17, $\frac{1}{4}$ 66.Nanna Wahlstrøm, f. 19, $\frac{1}{4}$ 69.Ejner Mikkelsen, f. 30, $\frac{1}{7}$ 71.Erik Knud Bremholm Jørgensen, f. 26, $\frac{1}{7}$ 71.Ingelise Madsen, f. 27, $\frac{1}{4}$ 71.

Alice Tolstoy, f. Fode, f. 28. (O.).

Fuldmægtige. (§ 30).

Grunni Julius Borge Pedersen, f. 28, $\frac{1}{4}$ 69.

Carl Frederik Juul, f. 30. (O.).

Børge Erik Madsen Monved, f. 11. (O.).

Jørgen Multe-Hansen, f. 33. (O.).

Sekretærer.

Dan Kurt Blandford, f. 42. (O.).

Mette Brolykke, f. 40. (O.).

Annette Nordkild, f. 42. (O.).

Kontorfuldmægtige.

Bjarne C. Forman, f. 14, $\frac{1}{4}$ 61. (20).Jens Boeck, f. 16, $\frac{1}{4}$ 61. (20).

Overassistenter. (15).

Bodil Birch-Strøm, f. 15, $\frac{1}{6}$ 66.Ruth Solveig Wietz, f. 11, $\frac{1}{6}$ 66.Olga Anna Hansine Wissing, f. 12, $\frac{1}{11}$ 66.Ellen Heide, f. 20, $\frac{1}{4}$ 69.

Københavns amt.

B. H. Rossel (R¹), stiftamtmand over Kbhvns, Roskilde og Helsingør stiftamt og amtmand over Kbhvns amt (39), f. 10, $\frac{1}{4}$ 65.Amtskontor, Amerikavej 19, 1756 Kbhvn V.
Tlf. (01) 31 43 40.

Kontorchefer. (36).

Jørgen Kaj Lassen, f. 25, $\frac{1}{8}$ 63.Anton Nørager, f. 22, $\frac{1}{8}$ 70.

Fuldmægtige. (§ 30).

Edith Margrethe Jensen, f. Nielsen, f. 22, $\frac{1}{8}$ 48.Frants Rosenstjerne Krag, f. 29, $\frac{1}{4}$ 58.Peter Josef Winther-Jørgensen, f. 19, $\frac{16}{4}$ 70.

Fuldmægtige. (O.).

Kirsten Bundgaard, f. 43.

Helene Steen Due, f. 37.

Finn D. Frostrup, f. 40.

Karen Heurlin, f. 35.

Steen Jensen, f. 37.

Gudrun Elsebeth Jespersen, f. 17.

Lone Hørup Knudsen, f. 38.

Hans Christian Larsen, f. 27.

Kirsten Oulund, f. 34.

Karen Spindler, f. 39.

Hans Thingvad, f. 38.

Frederiksborg amt.

J. Elkjær-Larsen (K¹), amtmand over Frederiksborg amt (39), f. 12, ($\frac{1}{4}$ 52), $\frac{1}{4}$ 65.

Amtskontor, Kongens Vænge, 3400 Hillerød. Tlf. (03) 266600.

Kontorchef. (36).

M. E. Holch (R.), f. 07, $\frac{1}{6}$ 63.

Fuldmægtige.

Ivan Poulsen, f. 29, $\frac{1}{10}$ 63.

Flemming Amtoft-Ravn, f. 27. (O.).

Lars Otto Karsten Bache, f. 35. (O.).

Kirsten Bjerregaard, f. 41. (O.).

Anna Jensen, f. 35. (O.).

Mads Larsen, f. 32. (O.).

Roskilde amt.

M. J. Clausen (K¹), amtmand over Roskilde amt (39), f. 09, ($\frac{1}{4}$ 49), ($\frac{1}{5}$ 60), $\frac{1}{4}$ 70.Amtskontor, Dr. Margrethesvej 37, 4000 Roskilde.
Tlf. (03) 36 10 00.

Kontorchef. (36).

Bjarne Hegner, f. 37, $\frac{1}{4}$ 70.

Fuldmægtige.

Elisabeth Marianne Busck-Rasmussen f. Rajael f. 40, (O.).

Carl-Eric Falbe-Hansen, f. 33. (O.).

Annelise Jeppesen, f. 42. (O.).

Leif Poul Sørensen, f. 42. (O.).

Tove Vetter, f. 45. (O.).

Vestsjællands amt.

V. F. baron Wedell-Wedellsborg (K¹), amtmand over Vestsjællands amt (39), f. 08, $\frac{1}{8}$ 55.

Amtskontor, Slagelsevej 7, 4180 Sorø. Tlf. (03) 63 17 00.

Kontorchef. (36).

C. J. C. Matthiasen (R.), f. 08, $\frac{1}{4}$ 52.

Fuldmægtige (§ 30).

Bendt Friis Jensen, f. 19, $\frac{1}{12}$ 48.

Magna Gerner, f. 25. (O.).

Jørgen Niels Johansen, f. 37. (O.).

Lars Friis Olsen, f. 38. (O.).

Karen Jensen, f. 46. (O.).

Annette Krohn, f. 46. (O.).

* Med hensyn til amtaråd henvises til sfd. 933—938, og med hensyn til stiftsøvrighederne til sfd. 1302. Vedrørende underøvrigheden henvises til politidirektøren i Kbhvn, sfd. 719, og politimestrene, sfd. 720—725a, samt til magtstrater og borgmestre i staden Kbh og købstæderne m.v., sfd. 828-832.

Storstrøms amt.

P. H. Lundsteen (K¹), (M.T.Kha.), stiftamtmand over Lolland-Falsters stift og amtmand over Storstrøms amt, f. 10. (1/8 50) 1/10 60.

Amtskontor, Amtsgården, Brovejen 4, 4800 Nykøbing Fl., Tlf. (03) 853266.

Kontorchef. [36].

R. Nielsen (R.), f. 10, 1/4 66.

Fuldmægtige.

Grete Nordbrandt, f. 19. (O.).

Erik Smith, f. 39. (O.).

Niels Mogens Yde, f. 19. (O.).

Grethe Madsen, f. 43. (O.).

Bornholms amt.

Niels Elkær-Hansen, amtmand over Bornholms amt (39), (bor i Rønne), f. 15, (1/9 54) 1/8 61.

Amtskontor, Storegade 36, 3700 Rønne. Tlf. (03) 952701.

Fuldmægtige.

Anders Bille, f. 41. (O.).

Jens Ulrich Blædel, f. 26. (O.).

825

Fyns amt.

J. T. Høirup (K¹.D.M.), stiftamtmand over Fyns stift og amtmand over Fyns amt (39), f. 05, (1/12 42) 1/10 48.

Amtskontor, Slottet, 5000 Odense. Tlf. (09) 119000.

Kontorchefer.

Henrik Fog, kontorchef, f. 13, 1/8 52.

Aage Sejer Hansen, f. 17, 1/8 70.

Fuldmægtige.

Edel Margrethe Andreassen, f. 44. (O.).

Ulla Christoffersen, f. 43. (O.).

Tove Jensen, f. 32. (O.).

Elise Johansen, f. 41. (O.).

Knud Starup, f. 38. (O.).

Erik Thomsen, f. 34. (O.).

Finn Werchmeister, f. 17. (O.).

Sønderjyllands amt.

C. A. Vagn-Hansen (K¹), amtmand over Sønderjyllands amt (39), f. 11, (1/8 49) 1/9 54.

Amtskontor, H. P. Hanssensgade 42, 6200 Åbenrå. Tlf. (04) 621236.

J. P. Caspersen (R.), (M.T.Kha.), kontorchef, f. 05, 12/1 50.

Fuldmægtige. (§ 30).

Helga Olivia Ingeborg Olsen, f. 12, 1/8 46.

Ellen Nybro Eskildsen, f. 42. (O.).

Knud Jessen, f. 43. (O.).

Bent Tvede Andersen, f. 42. (O.).

Birgit Botgann, f. 46. (O.).

Ribe amt.

E. M. Edelberg (K.), stiftamtmand over Ribe stift og amtmand over Ribe amt (39), f. 09, 1/8 59.

Amtskontor, Puggaardsgade 7, 6760 Ribe. Tlf. (05) 420044.

Jørgen Nystad, kontorchef, f. 20, 1/11 59.

Fuldmægtige.

Mathias M. Andersen, f. 36. (O.).

Henrik Holst Hindenburg Andrup, f. 21. (O.).

Eyvind Lyngsie Jakobsen, f. 36. (O.).

Margit Jensen, f. 32. (O.).

Aase Nygaard Svith, f. *Markussen*, f. 26. (O.).

Vejle amt.

A. M. Wamberg (K¹), amtmand over Vejle amt (39) f. 10, 1/11 51.

Amtskontor, Vedelsgade 17, 7100 Vejle. Tlf. (05) 823300.

Ebbe Lund, kontorchef, f. 16, 1/10 61.

Fuldmægtige.

Christian Martin Hess, f. 26. (O.).

Ida Sophie Hornnes, f. *Rønviq*, f. 25. (O.).

Erik Funder Jørgensen, f. 20. (O.).

Jesper Langdal, f. 29. (O.).

Bent Mikkelsen, f. 45. (O.).

Vinni Unger Skov, f. 48. (O.).

Ringkøbing amt.

A. J. Bach (R¹), amtmand over Ringkøbing amt (39), f. 09, 1/11 65.

Amtskontor, Rindumgård, 6950 Ringkøbing. Tlf. (07) 320855.

Thomas Christian Opstrup, kontorchef, f. 30, 1/4 66.

Fuldmægtige.

Jørgen Sylvester Maag Busch, f. 06, 1/12 35.

Kirsten Anna Bjerregaard, f. 32. (O.).

Jens Kristian Risgaard, f. 29. (O.).

Ib Salomonsen, f. 28. (O.).

Sven Østergaard, f. 27. (O.).

Århus amt.

826

Amtskontor, Marselis Boulevard 1, 8100 Århus C. Tlf. (06) 120055.

N. K. Møllmann (R¹), stiftamtmand over Århus stift og amtmand over Århus amt (39), f. 13, 1/8 65.

Kontorchefer. (36).

E. S. B. Svendsen, (R.), f. 08, 1/8 54.

Georg Vedel-Smith, f. 16, 1/11 59.

Paul Eyvind Isager, f. 23, 1/12 65.

Fuldmægtige.

Jens Holger Granhof, f. 42. (O.).

Erik Gundboe, f. 32. (O.).

Flemming Hornø, f. 31. (O.).

Klavs Møjland Jørgensen, f. 37. (O.).

Brita Nielsen, f. *Larsen*, f. 36. (O.).

K. Staugaard Nielsen, f. 44. (O.).

Bent Rønning, f. 12. (O.).

Kristen Schelde-Jensen, f. 23. (O.).

Gunnar Skovgaard, f. 39. (O.).

Thorbjørn Thorbjørnsen, f. 32. (O.).

Viborg amt.

Fl. Martensen-Larsen (K.), stiftamtmand over Viborg stift og amtmand over Viborg amt (39), f. 11. (1/4 61) 1/8 69.

Amtskontor, Store Sct. Hansgade 2-4, 8800 Viborg. Tlf. (06) 623300.

Kontorchef.

Bodil Norup Panild, f. *Jensen*, f. 34, 1/4 72.

Fuldmægtige. (§ 30).

Else Koel, f. 21, 1/1 60.

Jens Peter Jensen, f. 27, 1/1 62.

Lars Hansson, f. 48. (O.).

Inge Kristensen, f. *Jacobsen*, f. 36. (O.).

Carsten Jørgen Holger Lindinger, f. 23. (O.).

Nordjyllands amt.

J. A. Lorck (R¹), stiftamtmand over Ålborg stift og amtmand over Nordjyllands amt (39), f. 12, $\frac{1}{4}$ 64.

Amtskontor, Aalborghus Slot, 9100 Ålborg.
Tlf. (08) 13 45 11.

Kontorchefer.

B. E. Gregersen (R.), f. 10.
Gudrun Jørgensen, f. 20.

Fuldmægtige.

Johanne Schroll Christensen, f. 20, (O.).
Ester Hansen, f. Flytkjær, f. 19, (O.).
Kirsten Krogh, f. 38, (O.).
Flemming Kryger Toft, f. 40, (O.).
Henry Laursen, f. 37, (O.).
Jørgen Lauritzen, f. 40, (O.).
Jørgen Mortensen, f. 40, (O.).
Azel Peder Nørstén, f. 18, (O.).
Asger Mogens Tolstrup, f. 36, (O.).

Amtmænd til råd. for centraladministrationen.

J. R. Pinholt (K¹.D.M.), f. 03, $\frac{1}{4}$ 44.
J. J. Ricard (K¹), f. 03, $\frac{1}{1}$ 62.
S. Wechselmann (K¹.D.M.), f. 04, $\frac{1}{1}$ 49.
H. G. Lorentzen (K¹.D.M.), f. 05, ($\frac{1}{10}$ 43) $\frac{1}{7}$ 51.
K. O. Møller (K¹), f. 09, $\frac{1}{1}$ 53.
Dr. jur. **T. L. T. Haarløv** (K.), f. 10, $\frac{1}{5}$ 60.

Valgbarhedsnævnet.

(Nedsat i henhold til § 50 a i lov om kommunale valg, jfr. lovbekendtgørelse nr. 455 af 21 december 1965).

Adr.: Indenrigsministeriet.

Besikket af indenrigsministeren:

Højesteretsdommer **H. Tamm** (K.), formand.
Konsulent i valgspørgsmål **T. V. S. Brockmøyer** (R.), næstformand.

Medlemmer.**Udpeget af Amtsrådsforeningen i Danmark:**

Gårdejer **A. Bøgh** (R¹).

Udpeget af Kommunernes Landsforening.

Borgmester **Jens Mathiasen**.
Borgmester **P. Fenneberg** (R¹).
Borgmester **Henning Rasmussen**.

Sekretær.

Kontorchef i indenrigsmin. **G. A. Lustrup**.

Kommunalreformkommissionen.

(Nedsat i henhold til lov nr. 225 af 3 juni 1967 om revision af den kommunale inddeling).

Formand.

Departementschef i indenrigsmin. **J. H. Zeuthen**.
(Stedfortræder: Kontorchef i indenrigsmin., dr. jur. **E. A. Harder** (R).)

Medlemmer.

Kontorchef i indenrigsmin. **G. A. Lustrup**.

Udpeget af de i folketingets finansudvalg repræsenterede partier:

Flv. minister **Ove H. Hansen**, M.F.
Fabrikant **A. J. Jensen** (R.).
Gårdejer **A. Bøgh** (R¹).
Borgmester **Arthur Jacobsen**.
Kedelsmed **Ove P. Krog Hansen**.

Besikket efter indstilling fra de kommunale organisationer.

Borgmester **Reinholdt Jørgensen**, Kommunernes Landsforening.

Direktør **Erik Thorn**, Kommunernes Landsforening.
Borgmester **Jens Mathiasen**, Kommunernes Landsforening.

Amtsborgmester **V. R. Hauch** (R¹), Amtsrådsforeningen i Danmark.

Gårdejer **Jakob Sørensen**, Kommunernes Landsforening.

Inddelingsnævnet.

(Nedsat i henhold til lov nr. 194 af 24. maj om fremgangsmåden ved ændring af landets inddeling i kommuner og amtskommuner).

Formand.

Departementschef i indenrigsmin. **J. H. Zeuthen**.
(Stedfortræder: Kontorchef i indenrigsmin. **J. B. Pileborg** (R)).

Medlemmer.

Kontorchef i indenrigsmin. **G. A. Lustrup**.

Besikket efter indstilling fra de kommunale organisationer.

Overlærer **Peter Gorrsen**, M.F., Amtsrådsforeningen i Danmark.

Borgmester **Kr. Thule Hansen**, Kommunernes Landsforening.

Amtsborgmester **V. Hauch** (R¹), Amtsrådsforeningen i Danmark.

Borgmester **Alfred Nørrelund**, Kommunernes Landsforening.

Overlærer **Bent Jørgensen**, M.F., Kommunernes Landsforening.

Udskrivningsvæsenet.

(Lov om værnepligt af 11 juni 1954 § 6).

1. Udskrivningskreds, styrelsen for civil værnepligt.

Københavns og Frederiksberg kommuner samt Københavns og Frederiksborgs amtskommuner, Tåstrup Stationscenter, Selsmosevej 2, 2630 Tåstrup, tlf. (01) 99 13 11.

Aa. Munkgaard (R.), udskrivningschef (37), f. 15, $\frac{1}{8}$ 65.

J. R. Larsen, kontorchef, (36), f. 27, $\frac{1}{11}$ 70.

Kaj Vilh. Gryndahl, kontorchef (29), f. 10, $\frac{1}{10}$ 65.

J. Løkke Rasmussen, bogholder (25), f. 34, $\frac{15}{5}$ 72.

Kjeld Egon Nielsen, fuldmægtig (20), f. 31, $\frac{1}{3}$ 72.

Jørgen Nielsen, fuldmægtig (18), f. 23, $\frac{1}{7}$ 69.

Erik Bent Lauridsen, fuldmægtig (18), f. 24, $\frac{1}{7}$ 69.

Peter Gandrup, sekretær (O.), f. 42, $\frac{1}{8}$ 72.

Alli Hallmann Bertelsen, overassistent (15), f. 40, $\frac{1}{7}$ 65.

Ove Lundling Geertsen, overassistent (15), f. 39, $\frac{1}{10}$ 65.

2. udskrivningskreds.

Roskilde, Vestsjællands og Storstrøms amtskommuner, Støden 3. 4000 Roskilde, tlf. (03) 352656.

V. Ramm (R¹), udskrivningschef (36), f. 08, $\frac{1}{2}$ 46.

Valdemar Borge Kofod, fuldmægtig (21), f. 17, $\frac{1}{7}$ 69.

Niels Viggo Skyum Kierkegaard, fuldmægtig (18), f. 20, $\frac{1}{7}$ 69.

Johann Andersen, fuldmægtig (18), f. 22, $\frac{1}{7}$ 69.

3. udskrivningskreds.

Fyns amtskommune, Tinghusgade 19, 5700 Svendborg, tlf. (09) 211013.

N. P. H. Larsen (R.), udskrivningschef (36), f. 05, $\frac{1}{3}$ 64.

Jens Peter Richard Andersen, fuldmægtig (21), f. 10, $\frac{1}{7}$ 69.

Age Robert Rasmussen, fuldmægtig (18), f. 22, $\frac{1}{7}$ 69.

4. udskrivningskreds.

Århus og Vejle amtskommuner, Søndergade 74, 8000 Århus C, tlf. (06) 126277.

K. T. Vorstrup (M.T.Kha.), udskrivningschef (36), f. 14, $\frac{1}{7}$ 70.

Peter Søren Schmidt, afdelingsleder (24), f. 20, $\frac{1}{10}$ 72.

Hother Lynge Nielsen, fuldmægtig (18), f. 25, $\frac{1}{10}$ 72.

5. udskrivningskreds.

Nordjyllands og Viborg amtskommuner samt en del af Ringkøbing amtskommune. Bispensgade 10, 9000 Ålborg, tlf. (08) 127788.

K. W. Schmit (R.), udskrivningschef (36), f. 17, $\frac{1}{2}$ 62.

Knud Allan Pind Christiansen, afdelingsleder (24), f. 15, $\frac{1}{12}$ 71.

Henry Kristensen, fuldmægtig (18), f. 18, $\frac{1}{7}$ 69.

Henrik Ravnsborg, fuldmægtig (18), f. 17, $\frac{1}{7}$ 69.

Palle Adolf Werenberg, fuldmægtig (18), f. 21, $\frac{1}{7}$ 69.

Paul Hjorth, overassistent (15), f. 22, $\frac{1}{10}$ 67.

6. udskrivningskreds.

Bornholms amtskommune, Østergade 2, 3700 Rønne, tlf. (03) 950999.

Oberst, *S. A. Larsen* (R¹), (H.T.H.), udskrivningschef, f. 14, $\frac{1}{8}$ 71.

7. udskrivningskreds.

Resten af Ringkøbing amtskommune samt Ribe og Sønderjyllands amtskommuner, Sundquistsgade 4, 6400 Sønderborg, tlf. (04) 423363.

Carl Johan Pedersen, udskrivningschef (36), f. 16, $\frac{1}{11}$ 71.

Knud Erik V. Christiansen, fuldmægtig (21), f. 43, $\frac{1}{1}$ 72.

Jørgen Egon Chrstrup, fuldmægtig (18), f. 23, $\frac{1}{7}$ 69.

Leif Christensen, overassistent (15), f. 45, $\frac{1}{2}$ 72.

Værnepligtsnævnet.

(Lov nr. 210 af 11 Juni 1954).

Udnævnt af Kongen:

Præsident f. Kbhvns Byret *E. Broger* (K¹), formand. (H.).

Medlemmer. (H.).

Udpeget af folketinget:

Folketingsmand *Th. Mikkelsen*.

Suppleant: Folketingsmand *Knud Damgaard*.

Gårdejer *K. Østergaard, M.F.*

Suppleant: gårdejer *N. A. Kofoed, M.F.*

Advokat *Poul Schlütter, M.F.*

Suppleant: direktør, civing. *S. Aa. Fanger* (R.).

Partisekretær *S. Bjørn Hansen*.

Suppleant: højskolelærer *J. Bilgrav-Nielsen, M.F.*

Udpeget af forsvarsministeren:

Afdelingschef, kommandør *K. G. Konradsen* (K.), (H.T.S.).

Suppleant: kommandørkaptajn *M. M. Telling* (R.).

Kontorchef *V. E. Gyde* (R.).

Suppleant: major *F. H. Jensen*.

Udpeget af indenrigsministeren:

Kontorchef, *L. A. Heegaard* (R.), næstformand.

Suppleant: sekr. *Elisabeth Lenzing*.

Udpeget af justitsministeren:

Afdelingschef *N. C. Bilsch* (R¹).

Suppleant: kontorchef *Tage Bækgaard*.

Udpeget af ministeren for teknisk samarbejde med udviklingslandene:

Tilforordnet i medfør af lov nr. 272 af 4 juni 1970 om værnepligtens opfyldelse ved bistandsarbejde i udviklingslande:

Ekspeditionssekretær *T. Dithmer* (R.).

Suppleant: sekretær *Henning Kjeldgaard-Olesen*.

Værnepligtsnævnets sekretariatsforretninger varetages af 1. udskrivningskreds. — Styrelsen for civil værnepligt, Tåstrup Stationscenter, Selsmosevej 2^a, 2630 Tåstrup.

Civilforsvarskorpset.*)

Civilforsvarsstyrelsen og Civilforsvarsrådet.

Se afd. 438.

Befalingsmænd.

Korpschef. (37).

I. A. Brask Thomsen (R¹), (H.T.C.F.), (C.F.F.H.), f. 17, $\frac{1}{9}$ 68.

Brigadechefer. (36).

J. C. Krieger (R.), (D.r.K.M.), (C.F.F.H.), f. 17, $\frac{1}{10}$ 65, civilforsvarsstyrelsen samt chef for 3. CF-brigade.

K. E. Fisker (R.), (H.T.C.F.), (C.F.F.H.), f. 15, $\frac{1}{2}$ 69, civilforsvarsstyrelsen.

H. W. Rich (R.), (C.F.F.H.), f. 15, $\frac{1}{4}$ 69, chef for civilforsvarets højskole.

B. G. Stolpe (R.), (H.T.C.F.), (C.F.F.H.), f. 16, $\frac{1}{1}$ 72, civilforsvarsstyrelsen samt chef f. 1. CF-brigade.

Kolonnechefer. (35).

E. Smidt (R.), (H.T.C.F.), (C.F.F.H.), (M.T.Kha.), f. 12, $\frac{1}{5}$ 53, chef for CF-region II.

K. V. Birkenfeldt Nielsen (R.), (H.T.C.F.), (C.F.F.H.), (M.T.Kha.), f. 13, $\frac{1}{5}$ 55, chef for CF-region III.

F. Pape (R.), (H.T.C.F.), f. 12, $\frac{1}{3}$ 60, chef for Midtjyske CF-kolonne.

H. N. Riisberg (R.), (H.T.C.F.), f. 16, $\frac{1}{4}$ 65, chef for Nordjyske CF-kolonne.

K. M. Nielsen (R.), (H.T.C.F.), (C.F.F.H.), (D.r.K.Ft.), f. 16, $\frac{1}{10}$ 65, chef for CF-region IV.

M. J. Brandstrup Jensen (R.), (D.r.K.M.), f. 17, $\frac{1}{9}$ 67, chef for CF-region VII samt Bornholmske CF-sektion.

Peder Nicolaj Nyegaard, f. 26, $\frac{1}{9}$ 67, chef for CF-korpsets befalingsmandsskole samt CF-region VI.

Ejvind Kildebæk, f. 23, $\frac{1}{12}$ 67, chef for Sydjyske CF-kolonne.

Svend-Erik Ploug, f. 24, $\frac{1}{9}$ 68, chef for Nordsjællandske CF-kolonne.

Mogens Rosenørn, f. 23, $\frac{1}{2}$ 69, chef for CF-region I.

Frode Beck, f. 30, $\frac{1}{3}$ 71, civilforsvarsstyrelsen.

Knud Gunner Sørensen (M.T.Kha.), f. 23, $\frac{1}{1}$ 72, chef

f. Sydsjællandske CF-kolonne.

*) Hvor udnævnelsesdato ikke er anført, er den pågældende ikke kgl. udn. tjenestemand eller befalingsmand af reserven i korpset. Befalingsmændene af reserven er ikke tjenestemænd.

Sektionschefer. (16.-34).

- E. Jørgensen* (R.), (H.T.C.F.), f. 14, $\frac{1}{3}$ 50, chef for Fynske CF-sektion.
- J. Wandler* (R.), (H.T.C.F.), f. 15, $\frac{1}{5}$ 53, chef for civilforsvarets tekniske skole samt 2. Storkøbenhavn-
havske CF-kolonne.
- J. C. Dueholm* (R.), f. 21, $\frac{1}{11}$ 58, chef f. CF-kaserne.
Padborg samt 3. Storkøbenhavn-
havske CF-kolonne.
- W. Frederiksen* (R.), f. 20, $\frac{1}{12}$ 60, CF-region V.
- Jørgen Skougaard Meyer*, f. 26, $\frac{1}{4}$ 61, CF-region II.
- V. H. Kjær* (R.), (H.T.C.F.), f. 10, $\frac{1}{4}$ 62, CF-region VI.
- Jan Erik Eksten*, f. 24, $\frac{1}{4}$ 65, civilforsvarsstyrelsen.
- Carlo Nielsen*, f. 23, $\frac{1}{4}$ 63, CF-region I.
- Ib Orla Villy Rudolf Breum*, f. 24, $\frac{1}{4}$ 63, chef for
Civilforsvarets ambulanceskole samt 1. Storkøbenhavn-
havske CF-kolonne.
- Niels Flemming Holm* (Ty.Br.Æ.K.1.), f. 30, $\frac{1}{5}$ 63, kst. kolonnechef, civilforsvarsstyrelsen.
- Jørgen Bang Christensen*, f. 31, $\frac{1}{4}$ 64, civilforsvarets
højskole.
- J. O. J. Ausberg* (R.), (H.T.C.F.), f. 21, $\frac{1}{4}$ 64, CF-
region IV.
- Ib Verner Thomsen*, f. 25, $\frac{1}{4}$ 64, chef f. CF-korpsets
delingsførerskole.
- Jens Henning Andersen* (K.N.M.), (F.N.T.M.), (K.W.
S.M.), (Ty.Br.Æ.K.2.), f. 23, $\frac{1}{4}$ 65, civilforsvars-
styrelsen.
- Svend Lykke Jørgensen*, f. 25, $\frac{1}{10}$ 65, civilforsvars-
styrelsen.
- Knud Alsel Holm Larsen*, f. 31, $\frac{1}{5}$ 66, CF-region V.
- Niels Borge Hansen*, f. 29, $\frac{1}{5}$ 66, kst. kolonnechef,
civilforsvarsstyrelsen.
- Jens Iver Schelde Hjorth*, f. 30, $\frac{1}{3}$ 67, CF-korpsets
befalingsmandsskole samt chef for Amager CF-
sektion.
- Klaus Flemming Vogt Andersen*, f. 35, $\frac{1}{8}$ 67, civil-
forsvarsstyrelsen.
- Anders Jensen Outzen*, f. 27, $\frac{1}{9}$ 67, civilforsvars-
styrelsen.
- Henning Smith Kolborg*, f. 32, $\frac{1}{12}$ 67, Nordjyske
CF-kolonne.
- Johan Frederik Schroeter Jernholm*, f. 34, $\frac{1}{6}$ 68,
Civilforsvarsstyrelsen.
- John Borge Mortensen*, f. 33, $\frac{1}{2}$ 69, civilforsvars-
styrelsen.
- Jens Martin Christensen Winther*, f. 33, $\frac{1}{2}$ 71, CF-
korpsets Befalingsmandsskole.
- Leif Byg* (Ty.Br.Æ.K.2.), f. 35, $\frac{1}{1}$ 72, Civilforsva-
rets tekniske skole.
- Poul Birkenfeldt Nielsen*, f. 36, $\frac{1}{1}$ 72, civilforsvars-
styrelsen.
- Ole Smedegaard Kristensen*, f. 37, $\frac{1}{1}$ 72, Sydsjæl-
landske CF-kolonne.
- Erik Andersen*, f. 36, $\frac{1}{5}$ 72, Sydjyske CF-kolonne.
- Erik Schønmann Hansen*, f. 35, $\frac{1}{5}$ 72, Civilforsva-
rets højskole.
- Leif Søndergaard*, f. 38, $\frac{1}{7}$ 72, civilforsvarsstyrelsen.

Sektionsledere I. (16, 31).

- Knud Bork Kristoffersen*, f. 41, civilforsvarsstyrelsen.
- Erwin Keincke*, f. 36, civilforsvarsstyrelsen.
- Aage Henning Jørgensen*, f. 33, civilforsvarsstyrel-
sen.
- Jørgen Dalby*, f. 34, CF-korpsets Befalingsmands-
skole.
- Finn Bendixen*, f. 35, Fynske CF-sektion.
- Stefan Kann*, f. 36, Midtjyske CF-kolonne.
- Stig Andersen*, f. 37, civilforsvarsstyrelsen.
- Georg Riiser*, f. 35, Civilforsvarets Højskole.

- Søren Suhr*, f. 39, civilforsvarsstyrelsen.
- Bent Rasmussen*, f. 41, CF-region VI.
- Ejner Hansen*, f. 39, Bornholmske CF-sektion.
- Thorkild Damm*, f. 41, Civilforsvarets tekniske skole.

Korpstmestre. (29).

- G. Christensen*, (R.), (H.T.C.F.), (M.T.Kha.), f. 12, $\frac{1}{4}$ 58, CF-korpsets befalingsmandsskole.
- H. Jensen* (R.), (H.T.C.F.), f. 11, $\frac{1}{4}$ 58, CF-region II.
- Svend Aage Jacobsen* (H.T.C.F.), (M.T.Kha.), f. 16, $\frac{1}{5}$ 66, Civilforsvarsstyrelsen.
- Ove Hansen* (H.T.C.F.), f. 19, $\frac{1}{5}$ 66, CF-korpsets
materieltjeneste.
- E. Nielsen* (R.), (H.T.C.F.), f. 13, $\frac{1}{5}$ 66, Fynske CF-
sektion.
- Svend Erik Svendsen* (H.T.C.F.), (M.T.Kha.), f. 16, $\frac{1}{1}$ 70, Sydsjællandske CF-kolonne.
- Lars Peter Jensen* (H.T.C.F.), f. 17, $\frac{1}{4}$ 70, Nord-
sjællandske CF-kolonne.
- Leif Fritze Møller* (H.T.C.F.), f. 20, $\frac{1}{7}$ 70, CF-region
VI.
- Knud Erik Olsen*, f. 21, $\frac{1}{11}$ 70, CF-region III.
- K. Petersen* (R.), (H.T.C.F.), f. 20, $\frac{1}{4}$ 71, Midtjyske
CF-kolonne.
- Hans Bøjlund Sørensen* (H.T.C.F.), f. 19, $\frac{1}{4}$ 71, CF-
distriktsdepotet, Kolding.
- Korpstmestre (9-21).
- F. C. Jørgensen* (R.), (H.T.C.F.), (M.T.Kha.), f. 10, 2. storkøbenhavn-
havske CF-kolonne.
- A. P. L. Nielsen* (R.), (H.T.C.F.), f. 13, Nordjyske
CF-kolonne.
- Kristian Johannes Christensen* (H.T.C.F.), (M.T.Kha.),
(N.r.K.M.M.), f. 15, Sydsjællandske CF-kolonne.
- A. Søndergaard* (R.), (H.T.C.F.), (M.T.Kha.), f. 08, 3. storkøbenhavn-
havske CF-kolonne.
- S. V. Petersen* (R.), (H.T.C.F.), f. 10, 3. storkøbenhavn-
havske CF-kolonne.
- E. Jacobsen* (R.), (H.T.C.F.), f. 11, Midtjyske CF-
kolonne.
- Kaj Ferdinand Rasmussen* (H.T.C.F.), f. 15, CF-
korpsets materieltjeneste.
- S. S. Kvist Jensen* (R.), (H.T.C.F.), f. 10, Midtjyske
CF-kolonne.
- Erik Larsen* (H.T.C.F.), (M.T.Kha.), f. 19, Civil-
forsvarets tekniske skole.
- H. P. Kristensen* (R.), (H.T.C.F.), (M.T.Kha.), f. 12, Midtjyske
CF-kolonne.
- J. R. Juul* (R.), (H.T.C.F.), f. 10, Fynske CF-region.
- Hans Peter Brun Christensen* (H.T.C.F.), f. 16, Syd-
sjællandske CF-kolonne.
- Villy Holger Rasmussen* (H.T.C.F.), f. 16, CF-korp-
sets befalingsmandsskole.
- Edmund Aakjær Jacobsen* (H.T.C.F.), f. 18, civilfor-
varsstyrelsen.
- Viggo Eriksen* (H.T.C.F.), (M.T.Kha.), (N.r.K.M.M.), f. 20, Midtjyske
CF-kolonne.
- Aksel Skovhøj* (H.T.C.F.), f. 20, CF-kaserne Padborg.
- Cay Aage Krebs Lyster* (H.T.C.F.), f. 19, Sydsjælland-
ske CF-kolonne.
- Hans Nikolaj Nielsen* (H.T.C.F.), f. 09, civilforsvars-
styrelsen.
- Otto Flemming Truelsen* (H.T.C.F.), (M.T.Kha.), (N.r.
K.M.M.), f. 20, Sydjysk CF-kolonne.
- Niels Møller Nybo* (H.T.C.F.), f. 13, Sydjyske CF-
kolonne.
- Sergei Kristoffersen* (H.T.C.F.), f. 20, Fynske CF-
sektion.
- John Valdemar Nielsen* (H.T.C.F.), f. 19, Midtjyske
CF-kolonne.
- Harry Dall* (H.T.C.F.), f. 17, CF-korpsets befalings-
mandsskole.

947 a

Aage Bro Jensen (H.T.C.F.), f. 21, civilforsvarets højskole.
Viggo Michael Jensen (H.T.C.F.), (M.T.Kha.), f. 18, CF-region V.
Villy Martin Pedersen (H.T.C.F.), f. 21, civilforsvarsstyrelsen.
Lothar Ernst Povlsen (H.T.C.F.), (D.r.K.M.), (M.T.Kha.), f. 15, Midtjyske CF-kolonne.
Arne Johan Verner (H.T.C.F.), f. 21, CF-region V.
Thorkild Edvard Ladegaard (H.T.C.F.), f. 20, Sydjyske CF-kolonne.
Aage Andersen (H.T.C.F.), f. 22, Sydjyske CF-kolonne.
Poul Petersen (H.T.C.F.), f. 22, Bornholmske CF-sektion.
Hans Lars Marinus Schmidt (H.T.C.F.), f. 22, Fynske CF-sektion.
Karl Vilhelm Lund (H.T.C.F.), f. 22, Civilforsvarets tekniske skole.
Poul Erik Anbo (H.T.C.F.), f. 23, CF-korpsets befalingsmandsskole.
Erik Fyenbo, f. 25, civilforsvarsstyrelsen.

947 b

Forvaltningspersonel.**Forvaltningschef** (36).

O. Bjerregaard (R.), (C.F.F.H.), f. 14, $\frac{20}{8}$ 51.

Forvaltningsinspektør (35).

A. V. Viig Nielsen (R.), (H.T.C.F.), f. 17, $\frac{1}{4}$ 61, civilforsvarsstyrelsen.

Forvaltningsinspektører (16-34).

P. H. Fredriksen (R.), (H.T.C.F.), f. 20, $\frac{1}{1}$ 56, civilforsvarsstyrelsen.
S. B. Rasmussen (R.), (H.T.C.F.), f. 18, $\frac{1}{1}$ 56, CF-korpsets befalingsmandsskole.
Erik Nistrup Madsen (D.r.K.Ft.), f. 26, $\frac{1}{4}$ 61, civilforsvarsstyrelsen.
E. A. Sørensen (R.), (H.T.C.F.), f. 17, $\frac{1}{4}$ 62, Sydsjællandske CF-kolonne.
J. V. Larsen (R.), (H.T.C.F.), f. 20, $\frac{1}{4}$ 62, civilforsvarsstyrelsen.
K. J. P. M. Hansen (R.), (H.T.C.F.), (C.F.F.H.), f. 09, $\frac{1}{4}$ 63, civilforsvarsstyrelsen.
H. F. Elmtoft (R.), (H.T.C.F.), f. 19, $\frac{1}{4}$ 63, civilforsvarsstyrelsen.
Albert Hansen f. 23, $\frac{1}{4}$ 66, Midtjyske CF-kolonne.
Ernst Nepper Thomassen, f. 24, $\frac{1}{2}$ 69, CF-kaserne Padborg.
Henrik Gunner Kruuse Fossil, f. 30, $\frac{1}{2}$ 71, Sydjyske CF-kolonne.
Sven Erik Bove-Nielsen, f. 32, $\frac{1}{2}$ 71, Nordjyske CF-kolonne.
Niels Ole Engell Nielsen, f. 34, $\frac{1}{1}$ 72, civilforsvarsstyrelsen.

Forvaltningsinspektør (16-31).

Ole Husum Frederiksen, f. 40, civilforsvarsstyrelsen.

Teknisk personel.**Korpsingeniør** (36).

J. A. Blands (R.), (C.F.F.H.), f. 19, $\frac{1}{9}$ 68.

Ingeniører (35).

F. F. Johansen (R.), f. 18, $\frac{1}{8}$ 50, civilforsvarsstyrelsen.

E. Langgaard (R.), f. 18, $\frac{1}{1}$ 51, civilforsvarsstyrelsen.

Ingeniører (32).

P. Jønvad (R.), (M.T.Kha.), (H.T.C.F.), f. 15, $\frac{1}{1}$ 56, civilforsvarsstyrelsen.

C. C. Black (R.), (H.T.C.F.), f. 18, $\frac{1}{4}$ 59, CF-korpsets materieltjeneste, Glostrup.

Ingeniører (27).

Tage Ullerup-Jacobsen, f. 23, $\frac{1}{4}$ 62, CF-korpsets materieltjeneste, Ålborg.

E. W. Felsen (R.), f. 16, $\frac{1}{4}$ 62, Sydsjællandske CF-kolonne

Kaj Arne, Kristian Jessen, f. 17, $\frac{1}{4}$ 63, Nordsjællandske CF-kolonne.

Bent Aage Herluf Hanson, f. 29, $\frac{1}{4}$ 63, civilforsvarsstyrelsen.

Svend Aage Andersen, f. 19, $\frac{1}{4}$ 64, Sydjyske CF-kolonne.

Ingeniører (22).

Helge Hansen, f. 41, $\frac{1}{4}$ 69, civilforsvarsstyrelsen.

Værkmester (29).

Svend Aage Verner Hansen (H.T.C.F.), f. 21, $\frac{1}{4}$ 62, CF-korpsets materieltjeneste, Glostrup.

Værkmestre (9/21).

W. Bjørn Nielsen (R.), (H.T.C.F.), (M.T.Kha.), f. 10, civilforsvarsstyrelsen.

Henry Dahlerup Andersen (H.T.C.F.), f. 16, CF-korpsets materieltjeneste, Glostrup.

A. P. Jensen (R.), (H.T.C.F.), f. 10, Nordsjællandske CF-kolonne.

N. J. Nielsen (R.), f. 10, Sydsjællandske CF-kolonne.
Dillew Alsen Rasmussen, f. 28, CF-korpsets materieltjeneste, Glostrup.

Manfred Einer Willy Larsen, f. 19, Nordsjællandske CF-kolonne.

Johannes Hansen (H.T.C.F.), (M.T.Kha.), (N.r.K.M.M.), f. 18, Fynske CF-sektion.

Johs. William Madsen (H.T.C.F.), f. 21, Midtjyske CF-kolonne.

Karl Erik Jensen, f. 23, CF-korpsets materieltjeneste Ålborg.

Bernt Andre Munch Karlsen, f. 22, Bornholmske CF-sektion.

Wagner Søby Madsen, f. 27, Sydjyske CF-kolonne.

Civilforsvarsvurderingsnævnet.

(Opr. henhold til § 35, stk. 5, i lov om civilforsvaret jfr. lovbekendtgørelse nr. 122 af 1 april 1962).

Adr.: Østre Landsret, Bredgade 59, K.

Landsdommer *E. Westerkjær* (K.), formand.

Arkitekt *J. Berre*.

Skyldrådstformand *L. P. Christensen*, Sæby.

Ingeniør *Leif Hansen*.

Chefen for statens biltilsyn, civing. *H. H. Jespersen* (R.).

Sekretær.

Sekretær i indenrigsmin. *Elisabeth Lenzing*.

Indenrigsministeriets institutioner for civile værnepligtige.

(Lov nr. 187 af 20 maj 1933).

I. udskrivningskreds, styrelsen for civil værnepligt: se udskrivningsvæsenet afd. 946.

Lejren i Gribskov.

Tlf. (03) 29 00 33.

Bjarni Jonathan Harlyk, lejrchef, f. 10.

Lejren i Kompedal.

Tlf. (08) 83 01 30.

Jens Christen Søndergaard, lejrchef, f. 25.

Udstationeringskontoret i Tåstrup.

Tlf. (01) 99 13 11.

Torben Gjedde, udstationeringschef, f. 29.

Skolen i Antvorskov.

Tlf. (03) 52 68 80.

Eigil Nielsen Brinch, skolechef, f. 25.

Frede Andersen, administrationschef, f. 27.

948

Medicinalnævnet.

St. Kongensgade 1, 1284 K. Tlf. (01) 14 10 11.

Medicinalafdelingen.

— — — formand.

Kontorchef N. Øhlenschläger (R.), næstformand.

Overlæge, dr. med. A. Harrestrup Andersen (R.).

Læge, dr. med. K. H. Backer (R¹).

Generalsekretær G. Myhre.

Direktør Finn Poulsen.

Apoteker S. Nielsen.

— H. Viskinge Jensen.

Overlæge C. Toftemark (R.), (M.T.Kha.), (H.T.C.F.), (C.F.F.H.).

Ekspsekr. A. Henriksen, observatør for handelsmin.

Kontorchef* S. P. Lauritzen (R¹), observatør f. monopoltilsynet.

Sekretær.

Visitator K. Garup.

Sygeplejeafdelingen.

— — — formand.

Kontorchef N. Øhlenschläger (R.), næstformand.

Direktør C. A. Tegner (R.).

— Ole Lippmann.

— Gert Jacobsen.

— O. Hvid-Hansen.

Overlæge C. Toftemark (R.), (M.T.Kha.), (H.T.C.F.), (C.F.F.H.).

Ekspsekr. A. Henriksen, observatør for handelsmin.

Kontorchef S. P. Lauritzen (R.), observatør for monopoltilsynet.

Sekretær.

Inspektør E. Nistrup Madsen.

948 a

Landsudvalget for rottebekæmpelse.

Skovbrynet 14, 2800 Kgs. Lyngby. Tlf. (01) 87 80 55.

Formand.

Gårdejer E. Tolstrup Christensen, Bringstrup pr. Ringsted.

Medlemmer.

Amtsrådsmedlem Borge A. Diemer, Bjernstrup Mark, Tinglev.

Fabrikant Sv. Elmquist, Slagelse.

Stadgartner S. A. Hansen, Lyngby.

Cigarsorterer Henning Jensen, Horsens.

Viceborgmester Karl Olsen, Saunte pr. Hornbæk.

Inspektør, cand.mag. K. E. Stubbe Teglbjærg, Kbhvn.

Sekretær.

Laboratorieforstander H. Wichmand.

Indenrigsministeriets konsulenter i rottesager.

(Lov nr. 118 af 31 marts 1938 om udryddelse af rotter).

Konsulent, mag. scient. E. W. Kaiser (35), f. 13, 1/4 47.

— laboratorieforstander H. Wichmand (H.).

Sundhedsstyrelsen.

Se afd. 437.

Retslægerådet.

(Sorterer under justitamin.).

Se afd. 732a.

Apotekerfondens bestyrelse.

(Lovbekendtg. nr. 248 af 2 juli 1962, kap. X).

Østerbrogade 48, 2100 Ø. Tlf. Tria 8057

Formand.

Direktør Ebba Bom Lund.

Medlemmer.

Apoteker H. Viskinge Jensen.

Ekspsekr. i indenrigsmin. Aage Lorentzen.

Ligningschef* J. S. Vang.

Afdelingschef M. Kærn.

Bestyrelsen for apotekervæsenets pensionsordning.

(Lovbekg. nr. 248 af 2 juli 1962, kap. IX).

Østerbrogade 48, 2100 Ø. Tlf. Tria 8057.

Formand.

Direktør Ebba Bom Lund.

Medlemmer.

Kontorchef i lønnings- og pensionsmin. H. Christensen (R¹), næstformand.Apoteker S. E. Bjørn (R¹).

Provisor Verner Andersen.

Farmaceutiske visitatorer.

(Lov nr. 209 af 11 juni 1954 § 39).

Frederiksundevvej 378, 2700 Brh. Tlf. 94 08 30.

Cand. pharm. Erling M. Sørensen.

— Poul Nørby.

— Poul Th. Jensen.

— Per Rathlau Berg.

— Knud Garup.

— Per Østerbye.

Sundhedsstyrelsens farmaceutiske laboratorium.

(Lov nr. 209 af 11 juni 1954 om apotekervæsenet).

Frederiksundevvej 378, 2700 Brh. Tlf. (01) 94 08 30.

Laboratorieforsker (O.).

Dr. pharm. Steen Antonsen.

Laboratorieforskere (O.).

Cand. pharm. Leif David Duchleiter.

— Aage Jackerott.

Sekretariatschef (O.).

Cand. pharm. Aksel Engelund.

Afdelingsledere (O.).

Cand. pharm. Bertel Fuglsang-Smidt.

— Bent Guldbæk.

— Birgitte Margrethe Hastrup.

— Tom Kaabjerg Nielsen.

Assistenter (O.).

Cand. pharm. Ingrid Kovacs.

— Agnete Kjærvig Kristensen.

— Sonja Kryger.

— Erling Hugo Pedersen.

— Hanne Hjørdemaal.

**Sundhedsstyrelsen,
statens institut for strålehygiejne.**

Frederikssundsvej 378, 2700 Brønshøj. Tlf. 94 37 73.

Laboratoriet fører tilsyn med anvendelse af ioniserende stråling, herunder røntgen og radioaktive isotoper.

Cand. real. *Per Grande*, laboratorieførstander.

Ole Berg, f. 28, civing. (O.).

Klaus Ennow, f. 45, cand. scient. (O.).

Svend Erik Juhl, røntgeningeniør.

Bente Lewinsky, f. 46, cand. pharm. (O.).

Bent Laursen Vig, f. 15, ingeniør (O.).

Ole Hjørdemaal, f. 38, ingeniør (O.).

Henning Westergaard, f. 37, ingeniør (O.).

Isotop-apoteket,

sundhedsstyrelsens farmaceutiske isotoplaboratorium

Forestår indkøb og distribuering af radioaktive lægemidler.

Laboratoriechef *Knud M. Kristensen* (O.), f. 33.

Th. Müller, cand. pharm. (O.), f. 31.

N. H. Vinberg Pedersen, cand. pharm. (O.) f. . . .

949

Farmakopékommisionen.

(Lov nr. 209 af 11 juni 1905 om apotekervæsenet, § 2).

Juliane Marles Vej 20, 2100 Ø. Tlf. (01) 37 03 75.

Formand. (H.).

Professor, dr. med. *Jens S. Schou*.

Medlemmer. (H.).

Overlæge, dr. med. *A. Harrestrup Andersen* (R.).

Professor, overlæge, dr. med. *M. V. G. Bjørneboe*.

Laboratoriechef, dr. pharm. *Steen Hove Antonsen*.

Professor ved Den kgl. Veterinær- og Landbohøjskole, dr. med. vet. *S. Dalgaard-Mikkelsen* (R¹).

Laboratorieførstander, dr. pharm. *Jens Hald*.

Professor, dr. pharm. *K. J. Ilver*.

Professor, cand. pharm. *V. Gaunø Jensen* (R.).

Apoteker, dr. pharm. *F. Reimers* (R.).

Apoteker, dr. pharm. *P. Terp*.

Lægeseekretær. (H.).

Lektor ved Kbhvns Universitets farmakologiske

Institut, dr. med. *Eigill Hvidberg*.

Farmaceutisk sekretær (H.).

Laboratorieførstander, cand. pharm. *Leif David*

Duchleiter.

Specialitetsnævnet.

(Lov nr. 209 af 11 juni 1954 § 71).

Frederikssundsvej 378, 2700 Brh. Tlf. 94 37 73.

Formand. (H.).

Overlæge, dr. med. *A. Harrestrup Andersen* (R.).

Medlemmer. (H.).

Professor ved Landbohøjskolen, dr. med. vet. *Sv.*

Dalgaard-Mikkelsen (R¹.) i sager ang. lægemidler

for dyr.

— overlæge, dr. med. *Aage Videbæk*.

— dr. med. *I. Holm-Jensen* (R¹.).

— ved Danmarks farmaceutiske højskole, dr. phil.

H. Kofod (R.).

— ved Danmarks farmaceutiske højskole, dr. pharm.

K. J. Ilver.

— overlæge, dr. med. *Georg Stakemann*.

Tilforordnede i spørgsmål om registrering m. v. af lægemiddelbivirkninger.

Laboratoriechef, dr. pharm. *Steen Hove Antonsen*.

Overlæge, dr. med. *Asger Pedersen*.

Sekretærer. (H.).

Laboratorieførstander, cand. pharm. *Aage Jackerott* (farmaceutisk sekretær).

Cand. pharm. *Aksel Engelund* (farmaceutisk sekretær).

Læge *Per Juul* (lægevidenskabelig sekretær).

Læge *Lars F. Gram* (lægevidenskabelig sekretær).

Læge *Michael Bay* (lægevidenskabelig sekretær).

Nævnet for apoteksassistenters uddannelse m. v.

(Nedsat i henhold til Indenrigsministeriets bekendtgørelse nr. 502 af 18 december 1970 om apoteksassistenters uddannelse).

Sundhedsstyrelsen, St. Kongensgade 1, 1204 K. Tlf. (01) 14 10 11.

Formand.

Afdelingsleder, cand. pharm. *Mogens Kærn*.

Medlemmer. (H.).

Afdelingschef *F. Nielsen* (R.), næstformand.

Professor *V. Gaunø Jensen*.

Apoteker *Bjørn Frederiksen*.

Rektor *J. A. Handler*.

Provisor *Kjeld Andersen*.

Apoteksassistent *Bente Ekstrøm*.

Sekretær, fg.

Cand. pharm. *Kirsten Thøisen*.

Reklamenævnet.

(Lov nr. 209 af 11 juni 1954 § 4).

Sundhedsstyrelsen, St. Kongensgade 1, 1204 K. Tlf. (01) 14 10 11.

Formand. (H.).

Overlærer *Kaj Andresen*.

Medlemmer. (H.).

Apoteker *S. E. Bjørn* (R.).

Højesteretssagfører *E. Groth-Andersen* (R.).

Forretningsfører *H. C. Hansen*.

Direktør, cand. pharm. *G. Myhre*.

Direktør, læge *A. H. Schleisner* (R.).

Direktør *M. Kaarøe*.

Sekretær. (H.).

Ekspsekr. i sundhedsstyrelsen *Hans Andersen*.

Forligsnævnet vedr. løn- og arbejdsforhold.

(Lovbekg. nr. 248 af 2 juli 1962, § 16).

Indenrigsministeriet, 1218 K. Tlf. (01) 11 69 00.

Formand.

Landsdommer *O. H. Taksoe-Jensen* (R¹).

Suppleant: Landsdommer *K. Kirchheiner* (R¹).

Medlemmer.

Apoteker *Kjeld Enemark*, Næstved.

Suppleant: Apoteker *Finn Elle*, Kbhvn.

Direktør, cand. pharm. *Preben Reinhold Jørgensen*, Kbhvn.

Suppleant: Provisor *Erik Christensen*, Holstebro.

949 a

Sygehusrådet.

(Lov nr. 237 af 4 juni 1969 om sygehusvæsenet, § 19).

Indenrigsministeriet, 1218 K. Tlf. (01) 11 69 00.

Formand.Overlærer *P. Gorrsen*. Alnor pr. Gråsten. *M.F.***Medlemmer.**Direktør *P. Boelskov* (R.), Kbhvn.Kontorchef i økonomi- og budgetmin. *H. F. Boserup*.Amtsborgmester *P. E. Eriksen*. Bjerringbro.Amtsrådsmedlem *Alfred Gerholm*, Gedser.Amtsborgmester *Robert Svane Hansen*, Århus.Borgmester *A. P. Stæhr Johansen* (K.). (Hjv.Ft.), Frederiksberg. *M.F.*Grosserer *Knud Kildsgaard*, Risskov.Fg. kontorchef i indenrigsmin. *Jørgen H. Koch*.Borgmester, fru *Edel Saunte* (Hjv.Ft.), Kbhvn.Amtsborgmester* *P. A. P. Stochholm* (K.), Virum.**Sundhedsstyrelsens kommitterede.**Medicinaldirektør, dr. med. *E. Ammundsen* (K.), (M.T.Kha.).**Sekretariat.**Fuldmægtig *J. Tørring*, indenrigsmin.Sekretær *E. Lohmann Davidsen*, indenrigsmin.**Turnusudvalget.**

(Bekg. nr. 236 af 29 maj 1970 ang. uddannelse af alment praktiserende læger, § 2).

Adr.: Sundhedsstyrelsen, St. Kongensgade 1, 1264 K.

Tlf. (01) 14 10 11.

Formand.Overlæge, dr. med. *Bent Møller*.**Medlemmer.**Vicedirektør *V. E. Berlin* (R.), Kbhvn.Amtsrådsmedlem *Harry Nielsen*, Hou.Amtsrådsmedlem *Jacob Sørensen*.Overlæge, dr. med. *Sv. Nørregaard*, Frdbg.Læge *A. Fischer*.— *Finn Balslev*.**Kursusnævn**

vedr. teoretisk uddannelse i almen medicin.

(Bekg. nr. 236 af 29 maj 1970 ang. uddannelse af alment praktiserende læger).

Læge *Finn Balslev*.Afdelingsleder, dr. med. *Eigill Hvidberg*.Læge *Svend Juul*.Professor, dr. med. *H. Schmidt*.— dr. med. *J. Worm-Petersen*.— dr. med. *H. Zachariae*.

En repræsentant for Kbhvns universitets lægevidenskabelige fakultet.

Specialistnævnet.

(Indenrigsmin. lovebekendtgørelse af 14 maj 1970 vedr. lov om udøvelse af lægegerning, § 4).

Adr.: Sundhedsstyrelsen, St. Kongensgade 1, 1264 K.

Tlf. (01) 14 10 11.

Formand.Overlæge, dr. med. *Ernst Goldschmidt*.**Medlemmer.**Professor, overlæge, dr. med. *J. Riishede* (R.).— overlæge *T. Søndergaard*. Århus.Læge *René Vejlsgaard*.Overlæge. *Jørgen Ersbak*, Horsens.Læge *N. Palle Svith*, Ribe.Overlæge, dr. med. *Henning Vogelius*, Kbhvn.**Uddannelsesnævnet for sundhedsvæsenet.**

Indenrigsministeriet, 1218 K. Tlf. (01) 11 69 03.

Formand.Fg. kontorchef i indenrigsmin. *J. H. Koch*.**Medlemmer.**Vicedirektør *V. E. Berlin* (R.).Kontorchef i socialmin. *N. Engberg* (R¹).Amtsborgmester *P. E. Eriksen*.Forstanderinde *Maja E. Foget* (R.). (M.T.Kha.), sundhedsstyrelsens sygeplejeafdeling.Fuldmægtig i undervisningsmin. *Jørgen Ebbe Hansen*.Viceamtsborgmester *Svend Jørgensen*, Lejre.Direktør *P. S. Lauridsen* (R.).Afdelingschef i indenrigsmin. *F. Nielsen* (R.).Overlæge, dr. med. *H. Olesen*.Læge *Nils Rosdahl*.Kontorchef i dir. for statshospitalsvæsen. *K. O. Stochholm* (R.).Amtsborgmester *S. Trolborg*.Overlæge, dr. med. *Jørgen Worm-Petersen*.**Sekretariat.**

Indenrigsministeriets uddannelsessekretariat.

Tilknyttet sekretariatet:Viceforstanderinde *Inger Margrethe Madsen*, sundhedsstyrelsens sygeplejeafdeling.**Statens seruminstitut.**

950

(Lov af 20 marts 1901 med senere tillæg; 1932 overførtes den kgl. kokoppeindpodningsanstalt, grundlagt 1769, til seruminstitutet; 1938 indkøbtes gården „Hvidsten“ i Lillerød og 1966 gårdene „Morkegård“ og „Vangsgård“ i Bråby).

Amager Boulevard 80, 2300 S. Tlf. Asta 2817.

Statens tilsynsførende.Borgmester* *Axel Ivan Pedersen*, f. 05, *M.F.***Sekretær for den tilsynsførende**Kontorchef *Gunnar Appel Lustrup*.**Direktør. (39).**Dr. med. & iur. *P. C. A. von Magnus* (R.), f. 12, ¹/₁₁ 59.

Overlæger og afdelingsforstandere. (37+3000)

(Afdelingsforstandere med lægevidenskabelig uddannelse benævnes overlæger).

Dr. med. *Jørgen Andersen*, f. 20, ¹/₇ 61.Læge *Jørgen B. Bang*, f. 16, ¹/₆ 62.Cand. act. *Michael Weis Bentzon*, f. 20, ¹/₆ 61.Civing. *Aksel Birch-Andersen*, f. 20, ¹/₄ 58.Læge *Chr. V. Borg-Petersen*, f. 05, ¹/₄ 58.Dr. med. *Per Bülow*, f. 31, ¹/₂ 69.Læge *Ebbe Ahrensburg Christensen*, f. 24, ¹/₅ 69.Læge *Poul Elo Christensen*, f. 19, ¹/₄ 63.Dr. med. *H. C. Engbæk*, f. 13, ¹/₄ 58.Læge *Wilh. Christ Frederiksen*, f. 29, ¹/₁ 69.Dr. med. *C. Hamburger* (R.), f. 04, ¹/₄ 58.Læge, civing. *Poul Hansen*, f. 27, ¹/₇ 64.Dr. med. *Klaus A. Jensen*, f. 27, ¹/₄ 65.Dr. med. *Ebbe Kjems*, f. 20, ¹/₄ 64.Dr. med. *Bent Korner*, f. 20, ¹/₉ 71.Læge *Peter Gotholdt Krag*, f. 05, ¹/₄ 58.

Dr. med. *Helga A. Laursen*, f. 19, $\frac{1}{4}$ 71.
 Dr. med. *Hans Lautrop*, f. 12, $\frac{1}{6}$ 58.
 Dr. phil. *Jørgen J. Leerhøj*, f. 30, $\frac{1}{12}$ 68.
 Dr. med. *Herdis Rye von Magnus*, f. *Hansen*, f. 12, $\frac{1}{4}$ 58.
 Læge *Ole Steen Mikkelsen*, f. 29, $\frac{1}{6}$ 71.
 Læge *Carl H. Mordhorst*, f. 26, $\frac{1}{12}$ 65.
 Civing., dr. phil. *Vagn Møller*, f. 19, $\frac{1}{4}$ 66.
 Læge *Hans Aage Nielsen*, f. 14, $\frac{1}{10}$ 58.
 Læge *Thomas Jessen Ravn*, f. 24, $\frac{1}{6}$ 72.
 Dr. med. *Alice Reyn*, f. *Lønborg*, f. 07, $\frac{1}{4}$ 58.
 Dr. med. *Kirsten Rosendal*, f. 14, $\frac{1}{4}$ 69.
 Professor, dr. med. *Knud Erik Siboni*, f. 29, $\frac{1}{4}$ 65.
 Dr. med. *Jørgen Christian Siim*, f. 15, $\frac{1}{4}$ 58.
 Dr. med. *Fritz Ørskov*, f. 22, $\frac{1}{4}$ 64.

Overlæger og afdelingsforstandere. (37+600)
 Afdelingsforstandere med lægevidenskabelig uddannelse
 benævnes overlæger.

Cand. pharm. *Kirsten Strange Bunch-Christensen*,
 f. 23, $\frac{1}{7}$ 64.
 Dr. med. vet. *Knud L. Fenmestad*, f. 24, $\frac{1}{1}$ 69.
 Dr. med. *Victor Aasted Frandsen*, f. 23, $\frac{1}{4}$ 65.
 Læge *Annelise Godtfredsen*, f. 20, $\frac{1}{4}$ 56.
 Dr. med. *Svend G. J. Johnsen*, f. 23, $\frac{1}{4}$ 62.
 Læge *Else Ehlert Knudsen*, f. 24, $\frac{1}{8}$ 71.
 Cand. polit. *Severin Olesen Larsen*, f. 31, $\frac{1}{7}$ 72.
 Dr. med. *Erna H. Lund*, f. 10, $\frac{1}{4}$ 60.
 Civiling. *Svend M. Magnusson*, f. 25, $\frac{1}{4}$ 66.
 Cand. pharm. *Bendt Mansa*, f. 29, $\frac{1}{3}$ 72.
 Læge *Inger Petersen*, f. *Nyboe*, f. 24, $\frac{1}{10}$ 66.
 Dr. med. *Hans J. E. Spaun*, f. 21, $\frac{1}{4}$ 63.
 Dr. phil. *Jørgen Vilhelm Spärck*, f. 25, $\frac{1}{4}$ 71.
 Dr. med. *Fritz Ørskov*, f. 22, $\frac{1}{4}$ 63.
 — *Ida Ørskov*, f. 22, $\frac{1}{4}$ 64.
 Cand. pharm. *Kirsten Østergaard*, f. 18, $\frac{1}{4}$ 65.

Konsulenter. (H.).

Direktør*, dr. med. & jur. *J. Ørskov* (K¹.D.M.),
 (M.T.Kha.), f. 92, $\frac{1}{11}$ 59.

Kontorechef. (36).

Cand. jur. *Johan Frederik Søeberg*, f. 23, $\frac{1}{1}$ 69.

Laboratorer. (34).

Dr. phil. *Beate Perch*, f. 12, $\frac{1}{10}$ 58.
 Cand. scient. *Karen Lebech*, f. 26, $\frac{1}{6}$ 68.

Overkontrollør. (31).

Landbrugskandidat *Georg Howarth*, f. 21, $\frac{1}{4}$ 67.

Inspektør. (27).

Carl Edvard With, f. 11, $\frac{1}{4}$ 63.

Hovedbogholder. (27).

Knud Aage Neergaard Mahler, f. 13, $\frac{1}{4}$ 63.

Ekspeditionssekretær. (27).

Erik Marquard Hoelstad Balle, f. 17, $\frac{1}{4}$ 72.

Teknisk leder. (O.).

Civing. *Aage Peder Slot Jensen*, f. 19, $\frac{1}{12}$ 56.

Kasserer. (20).

Lily Sofie Christiansen, f. 16, $\frac{1}{4}$ 71.

Kontrollør. (16, 21, 29).

Landbrugskandidat *Verner Struwe*, f. 28, $\frac{1}{3}$ 63.

Kjeld M. Thye, materielforvalter (21), f. 16, $\frac{1}{12}$ 60.

Mogens Hansen, fuldmægtig (20), f. 41, $\frac{1}{3}$ 70.

Maskinmestre (20).

Frede Holm, f. 06, $\frac{1}{4}$ 57. afsk. $\frac{31}{12}$ 72.

Arne S. Olsen, f. 06, $\frac{1}{4}$ 58.

Maskinmester. (O.).

Niels P. Sloth, f. 46.

Værkmester. (20).

Aage H. Petersen, f. 15, $\frac{1}{4}$ 71.

Laboratoriefuldmægtige. (20).

Birthe Busch Andersen, f. 27, $\frac{1}{10}$ 68.

Olga B. W. Bruhn, f. 20, $\frac{1}{10}$ 68.

Regitse Bussenius, f. 07, $\frac{1}{6}$ 68.

Anna K. Pedersen, f. 04, $\frac{1}{5}$ 72.

Ingeborg Petersen, f. 06, $\frac{1}{4}$ 61.

Dagmar Thyrrre, f. 12, $\frac{1}{10}$ 68.

Eva Birgitte Rud, f. 19, $\frac{1}{9}$ 70.

Anna Karen Poulsen Sloth, f. 04, $\frac{1}{2}$ 71.

Karantæne-kommissionen i København.

(Lov af 31 marts 1953).

Amallegade 46, 1256 København K.

— — — formand og ekspederende medlem. (H.).
 Stadslæge, dr. med. *H. E. O. Knipschildt* (R.), (M.T.
 Kha.), f. 13.
 Borgmester, fru *Edel M. E. E. H. Saunte* (Hjv. Ft.).

Sekretær.

Toldinspektør *H. Boserup*.

Karantænelæge.

Overlæge *C. Toftemark* (R¹), (M.T.Kha.), (H.T.C.F.),
 (C.F.F.H.), f. 07, $\frac{1}{7}$ 59.

Bistående læger.

Overlæge *Carl Frederik Terndrup Øllgaard*, f. 10.

Læge *Carl Johan Sievers*, f. 32.

Uden for Kbhvn består karantæne-kommissionerne af politimesteren som formand og ekspederende medlem, vedkommende toldsteds chef og vedkommende kredslæge.

014 De under ministeriet for foreningsbekæmpelse hørende institutioner.

Statens levnedsmiddelinstitut.

Morkhøjgård, Morkhøj Bygade 19, 2880 Søborg.
Tlf. (01) 69 66 00.

Direktør, cand. jur. *N. J. Blom-Hanssen* (R¹), (38), f. 15, $\frac{1}{4}$ 68.
Cand. jur. *Tove Jensen*, sekretær (O.), f. 47.
— jur. *Jørgen Chr. Kjær*, sekretær (O.), f. 45.
Olaf Johannes Halladin, maskinmester (20), f. 30. $\frac{1}{12}$ 70.
Poul Theodor Nielsen, bogholder (17), f. 20.

Instituttet for levnedsmiddeltoksikologi m. v.

Videnskabelig direktør, dr. med. vet. *E. Poulsen* (R.), (38), f. 21, $\frac{1}{4}$ 68.

Afdelingsledere. (O.)

Dyrlæge *Jørgen Carstensen*, f. 31.
Dyrlæge *Erik Hasselager*, f. 38.
Cand. pharm. *Finn Jean Tarding*, f. 31.

Videnskabelige assistenter. (O.)

Dyrlæge *Ernst Hansen*, f. 38.
Dyrlæge *Ib Knudsen*, f. 40.
Cand. pharm. *John Chr. Larsen*, f. 45.
Dyrlæge *Otto Meyer*, f. 44.
Dyrlæge *Jørn Gry Nielsen*, f. 39.
Dyrlæge *Preben Olsen*, f. 41.
Cand. pharm. *Gunna Würtzen*, f. 43.

Centrallaboratoriet for levnedsmiddelkontrol m. v.

Afdelingsforstandere.

Civing. *Finn Bro-Rasmussen* (O.), f. 28.
— dr. phil. *W. Hjarde* (37), f. 13, $\frac{1}{5}$ 47.
Dr. med. *H. Lieck* (37), f. 06, $\frac{1}{10}$ 46.

Videnskabelig assistent. (31).

Cand. pharm. *Erik Otto Leerbeck*, f. 19.

Afdelingsledere. (O.)

Civing. *M. Bergstrøm-Nielsen*, f. 27.
Cand. pharm. *Knud Voldum-Clausen*, f. 23.

Videnskabelige assistenter. (O.)

Civing. *Aase W. Engberg*, f. 35.
— *Merethe Guldborg*, f. 45.
— *Nis Hansen*, f. 46.
— *Torben Leth*, f. 44.
— *Hans Løkke*, f. 44.
— *Kristian Ploug Snoer*, f. 38.

Cand. pharm. *Jørgen Beck*, f. 39.
— pharm. *Miller Green Lauridsen*, f. 31.
— pharm. fru *Kirsten Orbæk*, f. 34.
— pharm. *Helge Søndergaard*, f. 23.
— pharm. *Annemarie Sørensen*, f. 32.
— pharm. *Dorthe Willumsen*, f. 44.
Lic. pharm. *Karen Gram Jensen*, f. 38.

Dokumentationsafdelingen.

Cand. pharm. *Søren C. Hansen*, afdelingsforstander (37), f. 25, $\frac{1}{10}$ 70.
Dyrlæge *Jens P. Funch*, vid. assistent (O.), f. 23.
Akademiingeniør *Inge Munch*, f. 41.

Afdelingen for institutionskost.

Overlæge i sundhedsstyrelsen, dr. med. *E. A. Uhl* (M.T.Kha.), afdelingsforstander.

Kostkonsulent *Ellinor Harrsen*, f. 08, afdelingsleder.
— *Anna Sophie Amstrup*, f. 43.
— *Inge Hansen*, f. 25.
— *Inger Hvass*, f. 14.
— *Jytte Jacobsen*, f. 36.
— *Annelise Klinte*, f. 32.

Kemikaliekontrollen.

(Lov nr. 118 af 3 maj 1961, og lov nr. 119 af 3 maj 1961).
Skovbrynet 12, 2800 Lyngby. Tlf. 87 70 66.

Cand. pharm. *Harald Hedegaard Poulsen*, forstander (36), f. 22, $\frac{1}{3}$ 70.
— *Henning Ninn Laug*, inspektør (35), f. 13, $\frac{1}{4}$ 53.
— *Egon Bendixen*, inspektør (34), f. 22, $\frac{1}{10}$ 70.
— *Bente Steen Christensen*, vidensk. assist. (O.), f. 27.
— *Ebbe Dahl*, vidensk. assistent (inspektør) (O.), f. 35.
— *Finn F. Christensen*, vidensk. assist. (inspektør) (O.), f. 39.

Giftnævnet.

(Lov nr. 118 af 3 maj 1961).

Miljøstyrelsen, St. Kongensgade 45, 1264 K. Tlf. (01) 14 83 10.

Formand.

Professor, dr. med. *P. Bonnevie* (R¹).

Medlemmer.

Handelsgartner *Helge G. Christensen*, Hyldevang pr. Tåstrup.
Professor, dr. med. vet. *S. Dalgaard-Mikkelsen* (R¹).
Prokurist *Poul Møller*, Kbhvn.
Konsulent *Ole Thøgersen*, Roskilde.

Sekretariat.

Sekr. i miljøstyrelsen *F. Facius*.
Overlæge, dr. med. *J. P. Frost* (R.), Kbhvn.
Direktør, dr. med. vet. *E. Poulsen* (R.), Humlebæk.
Kontorchef i miljøstyrelsen *J. F. Simony*.

Ernærings- og metodikudvalget.

1014a

Adr.: Min. f. foreningsbekæmpelse, Miljøstyrelsen
St. Kongensgade 45, 1204 K. Tlf. 14 83 10.

Formand.

Overlæge, dr. med. *E. A. Uhl* (M.T.Kha.).

Medlemmer.

Dr. techn. *J. S. Bielefeldt* (R.).
Direktør *N. J. Blom-Hanssen* (R.),
Professor, civing. *F. Braamsnes* (R.).
Professor, dr. phil. *C. P. H. Dam*.
— dr. phil. *R. R. Ege* (K.D.M.).
Afdelingsforstander, cand. pharm. *Søren C. Hansen*.
Overlæge, dr. med. *A. Harrestrup Andersen* (R.)
Afdelingsforstander, dr. phil. *W. Hjarde*.
Professor, dr. phil. *E. Hoff Jørgensen*.
Laboratorieforstander *F. Bjørn Jensen* (R.).
Professor *Aa. Jepsen* (R¹).
Civing. *Kaj Henri Michaelsen*.
Sekretær *Mette Mikkelsen*, sekretær.
Professor* *H. C. Møllgaard*.

Overassistent *Eli Nielsen*, sekretær.
 Kontorchef *H. Odel* (R.).
 Forstander, cand. jur. *Elisabeth Reinstrup*.
 Afdelingsleder, dyrlæge *Bent Simonsen*.
 — veterinærinspektør *N. Skovgaard*.
 Professor* *M. T. Sode-Mogensen* (R¹).
 Civing. *Svend Vahlun*.
 Laboratorieforstander* *J. E. Winther* (R¹).
 Laboratorieforstander, dyrlæge *O. Winther*.

Vandforsyningsrådet.

(Lov nr. 169 af 18 april 1969 om vandforsyning § 8).

Amtmand *K. O. Møller* (K), formand.
 Direktør for Københavns Vandforsyning. civing. *B. H. W. Christensen* (R¹).
 Sekretariatschef i Dansk Vandteknisk Forening *Erik Kirkegaard*.
 Kontorchef i boligmin. *Bendt Andersen*.
 Konsulent i vandløbslovgivning i min. for foruren.
J. Graff Nielsen (R.).
 Direktør for Danmarks geologiske Undersøgelse, dr. phil. *O. Berthelsen* (R.).
 Lektor, lic. techn. *Eggert Hansen*, Danmarks tekniske Højskole.
 Overlæge i sundhedsstyrelsen *Jens Steensberg*.
 Borgmester i Helsingør kommune *Ove Thelin*.

Vandforsyningsrådets sekretariatsforretninger varetages af ekspsekr. *J. Barfod*, indenrigsmin., og sekretær *S. Allesen-Holm*, forureningsrådets sekretariat.

Det ministerielle lægelig-veterinære hygiejneudvalg.

Adr.: Sundhedsstyrelsen, St. Kongensgade 1, 1264 K.
 Tlf. (01) 14 10 11.

Formand.

Medicinaldirektør, dr. med. *E. Ammundsen* (K.),
 (M.T.Kha.).

Medlemmer.

Forstander *A. H. Pedersen* (R.).
 Professor *Aa. Jepsen* (R¹).
 Veterinærdirektør *C. I. Werdelin* (R¹).
 Overlæge, dr. med. *E. A. Uhl* (M.T.Kha.).
 Veterinærinspektør *V. E. Albertsen*.

— dr. med. vet. *E. Malling Olsen*.
 Direktør *H. Metz* (R¹).
 Civing. *Poul Fr. Jensen*.
 Ekspsekr. *G. Schoubye*.
 Fuldmægtig *Th. Kofoed*.
 — *H. P. Ryder*.

Sekretærer. (H.).

Ekspsekr. *Svend Prip Andersen*.
 Veterinærinspektør, dr. med. vet. *E. Malling Olsen*.

Den dansk-tyske grænsevandløbskommission.

(Traktat af 10 april 1922, jfr. lov nr. 25 af 30 januar 1923).

Danske medlemmer.

Beskikket af den danske regering:

Amtmand, dr. jur. *T. Haarlov*, Tønder, form.
 Stiftamtmand *J. R. Pinholt*, Haderslev, formandens
 stedfortræder.

Beskikket af Sønderjyllands amtsråd:

Gårdejer *Svend Laugesgaard*, Felsted.
 Forstander *Lorenz Hansen*, Højer.

Rådet vedr. foranstaltninger mod olieforurening.

(Lov nr. 70 af 23 marts 1956).

Formand.

Kontorchef i miljøstyrelsen *J. F. Simony*.

Næstformand.

Orlogskaptajn *P. S. Stamp*, miljøstyrelsen.

Medlemmer.

Vandbygningsdirektør *K. Otterstrøm* (R¹).

Prokurist *C. Rentz-Petersen*.

Underdirektør *K. W. Linnemann* (R.).

Borgmester *J. C. Hagemann-Petersen* (R.).

Havnebygmester *J. G. Rode* (R.).

Havnedirektør *A. Damkjær*, Århus.

Civing. *H. Klinttorp*.

— — —

Kaptajn *Erik Udby-Hansen*.

Rederichef *B. Riise-Knudsen*.

Maskinmester *A. C. Hansen*.

Direktør *Knud Petersen*.

Magister *O. Vagn Olsen*.

Sekretær.

Sekretær i miljøstyrelsen *Filip Facius*.

Institutioner under boligministeriet.

Udvalget vedrørende arbejdskraft til byggeriet.

Boligministeriet, Slotsholmsgade 12, 1210 K.

Tlf. (01) 11 02 01.

Formand.

Afdelingschef i boligmin. *A. G. Poulsen* (R¹).

Medlemmer. (H.).

Murermester *Th. Bendtsen*.

Gruppeformand *Erik Bording*.

Tømrermester *Karl Nielsen*.

Forbundsformand *Henry Hansen*.

Sekretær i LO *Knud Christensen*.

Forbundsformand *Hans Jensen*.

Konsulent i arbejdsmin. *Kaj Westergaard*.

Murermester *A. Sørensen* (R¹).

Forbundsformand *Harry Christensen*.

Tømrermester *L. Marstrand Nielsen* (R.).

Direktør, civing. *Ole H. Schmith*.

Direktør *C. J. Clemmensen* (R.).

Tilforordnede.

Kontorchef i boligmin. *E. Engberg* (R¹).

Kontorchef i boligmin. *S. J. Sørensen* (R¹).

Kontorchef i boligmin. *E. Skarum*.

Sekretær.

Ekspsekr. i boligmin. *Eva Siesby*.

Bygningsvæsenet.

Kgl. bygningsinspektører. (H.7200).

Arkitekt *J. C. H. Størmosse* (R.), f. 20, $\frac{1}{8}$ 60 (Odense).

— *S. E. Kristensen* (R¹), f. 05, $\frac{1}{10}$ 61.

— *L. Teschl* (R¹), f. 11, $\frac{1}{3}$ 53 (Frederikshavn).

— *Nils Koppel*, f. 14, $\frac{1}{12}$ 57 (Kbhvn).

— *Preben Hansen* (R¹), f. 08, $\frac{1}{11}$ 58 (Kbhvn).

— *Johan Richter*, f. 25, $\frac{1}{11}$ 68 (Århus).

De kgl. bygninger.

Under boligmin. hører bl. a. følgende slotte og bygninger m. m.:

Christiansborg Slot med tilhørende bygninger, palæerne på Amalienborg, palæet matr.-nr. 123 i Amaliegade, Rigsarkivets bygninger, Ministeriernes bygninger, Proviantgården, Civiletatens materialgård, Frederiksholms Kanals kaserne, Nybrogade 2-6 (tidl. Assistenthuset), Amaliegade 23 og 25, Kongens Nytorv 3 og 5, Holmens Kanal 20, Frederiksgade 21, Holbergsgade 23, Dr. Tværgade 7, Sct. Annæ Plads 5-5 A og 19, Toldbodgade 25-27, Kastelsvej 38 og 40, Kristianiagade 5, Bergensgade 11, Østerallé 29, Sct. Annæ Palæ I og II, Fredensborg Slot med tilhørende bygninger, Bernstorff Slot, Sorgenfri Slot, Charlottenlund Slot, Jagtslottet Eremitagen, Frederiksborg Slot med tilhørende bygninger, Kronborg Slot, Roskilde Palæ, Esrumkloster, Ålborg Slot, Herregården Spøttrup, Mariager Kloster, Koldinghus Slot og Staldgård, Kolding Slotssø, Sønderborg Slot, Gråsten Slot, Nordborg Kapel.

Under min. for kulturelle anliggender hører:

Charlottenborg Slot og Rosenborg Slot med tilhørende bygninger.

Under forsvarsmin.:

Frederiksborg Slot med tilhørende bygninger.

Ejendomsdirektoratet.

T. G. Sørensen (R.), direktør (38), f. 18, $\frac{1}{4}$ 72.

A. E. Quist Møller (R¹), kontorchef (36), f. 12, $\frac{1}{4}$ 63.

Benny Jacobsen, rationaliserings- og personalekonsulent (32), f. ... $\frac{1}{4}$ 72.

Erling Stuer Lauridsen, vagtinspektør (20), f. 16, $\frac{1}{4}$ 64.

E. J. P. Larsen (R.), afd.arkitekt (36), f. 17, $\frac{1}{4}$ 66.

Jørgen Søegren, møbclarkitekt (20), f. 29, $\frac{1}{4}$ 65.

Erik Johan Fr. Madsen (H.T.C.F.), materielinspektør (20), f. 12, $\frac{1}{4}$ 66.

Inge von Qualen, hovedbogholder (28), f. 16, $\frac{1}{4}$ 72.

Benny Jacobsen, konsulent (32), f. 15, $\frac{1}{4}$ 72.

Slotsholmens tekniske forvaltning.

P. Kjempe Rasmussen (R.), (Fr.IX.M.M.), overmaskinmester (34), f. 15, $\frac{1}{12}$ 68.

Knud Erik Nielsen Winther, værkm. (25), f. 24, $\frac{1}{12}$ 68.

Børge Kristian Andersen, værkm. (24), f. 30, $\frac{1}{10}$ 70.

Peer Børge Christensen, maskinmester (24), f. 24.

Palæerne på Amalienborg samt palæet matr.-nr. 123 i Amaliegade.

Major i nr. i res. *Johannes Hjortshøj* (Fr.IX.M.M.), (B.K.4.), (F.Æ.L.5.), (It.F.4.), palæforvalter (H. 3000 + bolig), f. 14, $\frac{1}{4}$ 66.

— — — maskinmester (27).

Niels Risdahl Jensen (Fr.IX.M.M.), maskinmester (20), f. 32, $\frac{1}{12}$ 68.

Christiansborg slot.

Major *E. A. Nielsen* (R¹), (Fr.IX.M.T.), slotsforvalter, f. 18, $\frac{1}{4}$ 71.

Fuldmægtig *J. J. v. Späth*, f. 12, $\frac{1}{4}$ 71.

Charlottenlund Slot.

Slotsgartner *Anders Wotborg*, tilsynsførende, f. 30, $\frac{1}{8}$ 67.

Bernstorff Slot.

Slotsgartner *Kaj Rudolf Larsen*, tilsynsførende, f. 17, $\frac{1}{8}$ 69.

Sorgenfri Slot.

Slotsgartner *E. Lynggaard Hansen*, tilsynsførende, f. 24, $\frac{1}{11}$ 57.

Frederiksborg Slot.

Generalmajor *A. Jansen* (K¹), (H.T.H.), slotsforvalter (H.3000 + bolig), f. 05, $\frac{1}{3}$ 68.

Fredensborg Slot.

Kmhr., kommandør* *S. G. Jørgensen* (K¹), (Fr.IX.M.T.), (H.T.S.), slotsforvalter (H. 3000 + bolig), f. 05, $\frac{1}{10}$ 68.

E. Korsholm Jørgensen (Ty.F.R.F.3²), slotsassistent (17), f. 30, $\frac{1}{4}$ 71.

Frits Viktor Arne Jakobsen (Ty.F.R.F.3²), maskinmester (20), f. 07, $\frac{1}{4}$ 71.

Kronborg Slot.

Oberst* *E. S. Haarby Hansen* (K.), (H.T.H.), slotsforvalter (H.3900+bolig), f. 04, $\frac{1}{5}$ 66.
 Museumsdirektør *A. D. Leth* (R.) (H.3600), f. 14, direktør f. Boligmin. samlinger på Kronborg.

Roskilde Palæ.

Amtsskatteinspektør *E. O. Frank* (R¹), palæforvalter (fribolig), f. 07, $\frac{1}{10}$ 60.

Koldinghus Slot.

Kgl. bygningsinspektør *Johan Richter*, tilsynsførende.

Sønderborg Slot.

Amtmand *C. A. Vagn-Hansen* (K¹), tilsynsførende.

Gråsten Slot.

Slotsgartner *P. B. Moseholt* (Fr.IX.M.M.), tilsynsførende, f. 29, $\frac{1}{9}$ 64.

Herregården Spøttrup.

Gartner *Svend E. Madsen*, tilsynsførende, f. 32, $\frac{1}{5}$ 66.

De kgl. haver.

Under *Inspektoratet for de kongelige haver*, Frederiksborg Runddel 3A, 1820 V., tlf. Godthåb 44 og 48, henhører:

Rosenborg have, haveanlægget på Slotsholmen, Frederiksberg have og Søndermarken, Charlottenlund, Bernstorff, Sorgenfri, Fredensborg, Frederiksberg og Gråsten slotshaver, haveanlægene ved Koldinghus slotsruin, Ålborg slot, Mariager kloster, Sønderborg slot, herregården Spøttrup, Skanderborg slotsbanke, Kronborgslot, Roskilde palæ, Eremitageslottet, Esrumkloster, Kildeskattedirektoratet i Birkerød og Marienborg.

K. Preiser (R.), haveinspektør (36), f. 18, $\frac{1}{4}$ 60.

Aage Hansen, afdelingsleder (25), f. 30, $\frac{1}{4}$ 71.

J. Schou-Nielsen (R.), slotsgartner ved Frederiksberg have og Søndermarken (20), f. 22, $\frac{1}{2}$ 72.

Erik Bredgaard Jensen, slotsgartner ved Rosenborg have (20), f. 31, $\frac{1}{12}$ 69.

Svend Christensen, tilsynsførende ved haveanlægget på Slotsholmen (14), f. 32, $\frac{1}{4}$ 70.

Anders Wottborg, slotsgartner ved Charlottenlund slotshave (17), f. 30, $\frac{1}{8}$ 67.

Kaj Rudolf Larsen, slotsgartner ved Bernstorff slotshave (18), f. 17, $\frac{1}{9}$ 69.

E. Lynggaard Hansen, slotsgartner ved Sorgenfri slotshave (18), f. 24, $\frac{1}{1}$ 57.

Wisti Raae, slotsgartner ved Frederiksberg slotshave (20), f. 20, $\frac{1}{5}$ 59.

Sejr Schneekloth Kristiansen (Fr.IX.M.M.), (B.L.II.5.), (It.F.5.), (Ty.F.R.F.3².), (Ø.Æ.F.5¹.), slotsgartner ved Fredensborg slotshave (20), f. 17, $\frac{1}{4}$ 48.

P. B. Moseholt (Fr.IX.M.M.), slotsgartner ved Gråsten slotshave (19), f. 29, $\frac{1}{4}$ 71.

Svend E. Madsen, gartner ved haveanlægget ved herregården Spøttrup (H.), f. 32, $\frac{1}{5}$ 66.

Andreas P. Rossen, gartner ved Marienborg (H.), f. 14, $\frac{1}{7}$ 65.

Direktør. (O.).
 Arkitekt, M.A.A. *Philip Arclander*.
 Vicedirektør. (O.).
 Cand. polit. *Per Kold Bredsdorff*.

Byplannævnet.

(Oprettet i henhold til § 4 i lov om byplaner jfr. lovbekendtgørelse nr. 63 af 20 februar 1970.

Adr.: Bollgmin., Slotsholmsgade 12, 1216 K. Tlf. (01) 11 02 01.

Formand.

Afdelingschef *V. Rud Nielsen* (R¹).

Hovedstadsafdelingen.

Borgmester *S. Jørgensen* (R.), Hørsholm.

Borgmester *E. Dahl Nielsen*, Rødovre.

Amtsborgmester* *P. A. P. Stochholm* (K.), Hellerup.

Direktør *Alf Lund*, Holte.

Borgmester *Jørgen Christiansen*, Frederikssund.

Direktør *Helge Hørby*, Kbhvn.

Arkitekt, M.A.A. *Poul Skriver*, Kbhvn.

Borgmester *A. Wassard Jørgensen* (R¹), Kbhvn.

Borgmester *A. P. Støhr Johansen* (K.), (Hjv.Ft.), Frdbg, M.F.

Borgmester *J. Gotfredsen*, Gentofte.

Borgmester* *J. Elkær-Hansen*, Tårnby.

Borgmester *E. Øigaard* (R.), Søllerød.

Rådmand, lrs. *B. Hyllehoj Pedersen*, Brøndbyøster.

Sagkyndige.

Professor, dr. techn. *P. H. Bendtsen* (R¹), Kbhvn.

Arkitekt *Sv. Allan Jensen*, Kbhvn.

Provinsafdelingen.

Borgmester *Villy Christensen*, Frederikshavn.

Kredsformand *Aage Bjørn Jacobsen*, Åbybro.

Borgmester *Reinhold Jørgensen*, Nykøbing F.

Sekretariatschef *Tage Klüm*, Kbhvn.

Borgmester *Jens Mathiasen*, Herning.

Borgmester *Alfred Nørrelund*, Ejby.

Borgmester *Peter Ravn*, Kolding.

Viceborgmester *Jacob Sørensen*, Guldager.

Sagkyndige.

Stadsingeniør *Robert Sørensen*, Rønne.

Landinspektør *A. S. Nielsen* (R¹), Århus.

Sekretærer.

Ekspsekr. *Kirsten Lund-Andersen*.

Ingeniør *Ole Lissau*.

Planlægningsudvalget for Køge Bugt-området.

Nedsat af boligmin. 10 august 1961 i medfør af § 1 i lov nr. 144 af 17 maj 1961 om planlægning af Køge Bugt-området.

I. Stemmeberettigede medlemmer.**Formand.**

Fhv. minister *A. Hastrup* (K.).

Næstformand.

Kommitteret, arkitekt *E. V. Hansen* (R¹).

Medlemmer.

Viceborgmester, typograf *Gunner Gärtner*, Hvidovre.

Borgmester *Kjeld H. Rasmussen*, Brøndbyerne.

Borgmester *Poul Hansen*, Brøndbystrand.

Borgmester, driftsleder *Kai Laursen*, Greve Strand.

Kommunalbestyrelsesmedlem, trafikkontrollør *F. L. Islin*, Greve Strand.

1015a**Statens Byggeforskningsinstitut.**

(Lov nr. 229 af 19 maj 1971).

Borgergade 20, 1300 K. Tlf. Minerva 5630.
 (fra o. $\frac{1}{10}$ 73: (01)86 55 33).

Bestyrelse.

Chefarkitekt*, m.a.a. *M. Kjeldsen* (R.), (O.).

Rådg. civilingeniør *Owe Eriksson*.

Direktør, civilingeniør *Arno Jensen*.

Vicestadslæge *Inge Jespersen*.

Direktør *N. Salicath* (R¹).

Sognerådsformand, major *H. J. Helk*, Jersie by.
 Amtsrådsmedlem, direktør, civing. *J. Roving*, Rødovre.
 Amtsrådsmedlem, scenefunktionær *Kurt B. Madsen*, Glostrup.
 Amtsrådsmedlem, handeleggartner *Frode Hansen*, Kildebrønde pr. Tåstrup.
 Amtsrådsmedlem, fr. *Else Christoffersen*, Greve Strand.

II. Medlemmer uden stemmeret.

Sekretariatsleder, arkitekt *H. H. Holden Jensen*.
 Ekspsekr. i arbejdsmin. *J. A. Casse*.
 Sekretær i økonomi- og budgetmin. *Uffe Jacobsen*.
 Kontorchef i indenrigsmin. *J. B. Pileborg* (R.).
 Ekspsekr. i landbrugsmin. *V. S. Begtorp*.
 Vejingeniør* *E. H. Egebo*.
 Afdelingsingeniør i generaldirektoratet for statsbanerne *P. L. Hee* (R.).
 Regionsplanchef *Hugo Marcussen*, egnspanrådet.

Sekretær.

Ekspsekr. i boligmin. *J. E. Koefoed-Hansen*.

Landsplanudvalget.

(Nedsat 8 juni 1961 af boligministeren i henhold til regeringsbeslutning).

Formand.

Afdelingschef *V. Rud Nielsen* (R¹), boligmin.

Medlemmer.

Kontorchef *P. Andersen* (R.), min. f. off. arbejder.
 Vejdirektør* *K. Bang* (K¹.D.M.), vejdirektoratet.
 Ekspsekr. *V. S. Begtorp*, landbrugsmin.
 Afdelingschef *K. O. Bredahl* (R¹), finansmin.
 Afdelingschef *K. A. H. Gulstad* (R¹), generaldirektoratet for statsbanerne.
 Konsulent *J. Borglum Jensen*, (R), Det økonomiske sekretariat.
 Afdelingschef *H. Kjems* (R¹), undervisningsmin.
 Direktør *R. T. Larsen* (R.), handelsmin.
 Kontorchef *V. J. Nielsen* (R.), min. for kulturelle anliggender.
 Kommitteret *H. Schlebaum* (R.), statsmin.
 Kommitteret, fru *G. Refslund Thomsen* (R¹), Byrdefordelingsudvalget.
 Konsulent *K. Westergård*, arbejdsmin.

Rådgivere.

Professor v. Aarhus Univ., dr. oecon. *V. Madsen* (R¹).
 Professor *Peter Bredsdorff*.

Sekretær for udvalget.

Fg. sekretariatschef *Anders Svarre*.

1016

Byudviklingsudvalgene.

(Nedsatte af boligmin. i medfør § 2, stk. 1 11ovbkg. nr. 279 af 1 juli 1965 om regulering af bymæssige bebyggelser).

Byudviklingsudvalget for Københavnsegnen.

Formand.

Borgmester* *Bent Sørensen*, M.F.

For *Kbhvns kommune*.

Overborgmester *Urban Hansen*, Kbhvn.

For *Københavns amtsråd*.

Amtsrådsmedl.*, civing. *O. Godskesen*, Klampenborg.

Grundejerrepræsentant.

Landsretsagfører *Kai G. Jensen*, Lyngby.

For *Frederiksborg amtsråd*.

Amtsrådsmedlem, borgmester *Bent Pedersen*, Birkerød.

For *Roskilde amtsråd*.

Amtsrådsmedlem *Frode Hansen*, Kildebrønde pr. Greve Strand.

For *omegnskommunerne*.

Kommunalbestyrelsesmedlem *Th. Bremholm Rasmussen*, Gentofte.

Kommunalbestyrelsesmedlem *Per Andersen*, Birkerød.

Kommunalbestyrelsesmedlem *Ove Sundberg*, Hørsholm.

Kommunalbestyrelsesmedlem *Poul Gade*, Karlebo.

Kommunalbestyrelsesmedlem *H. C. Clausen*, Allerød.

Kommunalbestyrelsesmedlem *Axel Kaufmann*, Lyngby-Tårnbæk.

Kommunalbestyrelsesmedlem *C. J. Schwarz-Nielsen*, Søllerød.

Kommunalbestyrelsesmedlem *Leif Jensen*, Ballerup-Måløv.

Kommunalbestyrelsesmedl. *M. Bechgaard*, Farum.

Kommunalbestyrelsesmedlem *G. Malling Kiær*, Gladsaxe.

Borgmester *Ib Juul*, Herlev.

Kommunalbestyrelsesmedlem *Peter Storgaard*, Ledøje-Smørum.

Borgmester *S. P. Christensen*, Stenløse.

Kommunalbestyrelsesmedlem *Willy Johansen*, Værløse.

Borgmester *Kjeld H. Rasmussen*, Brøndbyerne.

Kommunalbestyrelsesmedlem *Børge Larsen*, Greve.

Kommunalbestyrelsesmedlem *Jens Kristensen*, Hvidovre.

Kommunalbestyrelsesmedlem *Poul Larsen*, Solrød.

Borgmester *Kai Laursen*, Torslunde-Ishøj.

Borgmester *Poul Hansen*, Vallensbæk.

Borgmester *Svend Karlsson*, Dragør.

Kommunalbestyrelsesmedlem *Gunnar Gärtner*, Glostrup.

Borgmester *Sv. Aa. Madsen*, Herstederne.

Kommunalbestyrelsesmedlem *Gustav Nielsen*, Høj-Tåstrup.

Stadsingeniør *Niels Fosdal*, Rødovre.

Kommunalbestyrelsesmedl. *Johannes Goddik*, Senge-løse.

Kommunalbestyrelsesmedlem *A. Krüger-Larsen* (R.), Store-Magleby.

Stadsingeniør *Frank Nielsen* (H.T.C.F.), Tårnby.

Rådmand *Chr. Laurits-Jensen* (R.), Frdbg.

Sagkyndige.

Arkitekt *H. H. Holden-Jensen*.

Kommitteret, arkitekt *Edmund Hansen* (R.).

Sekretærer.

Ekspsekr. i boligmin. *J. E. Koefoed-Hansen*.

Byudviklingsudvalget for Roskildeegnen.

Formand.

Stiftamtmand *B. H. Rossel* (R¹), Kbhvn.

Medlemmer.

Borgmester, stenhuggermester *Aage Andersen*, Gund-sømagle.

Amtsvejsinspektør, civing. *H. Buchwald Christensen* (R.), Roskilde. (Sagkyndig uden stemmeret).

Amtsrådsmedlem, fru *Else Christoffersen*, Greve Strand.

Byrådsmedlem, civing. *A. Rye Hansen*, Roskilde.
Viceborgmester, arbejdsformidlingschef *Peter Hansen*, Roskilde.

Kommunalbestyrelsesmedlem, forpagter *Valdes Hogsvig*, Kr. Såby.

Byrådsmedlem, murermester *Torben Johansen*, Himmelev.

Kommunalbestyrelsesmedlem, civing., dr. techn. *Vilh. L. Jordan*, Gevninge.

Viceamtsborgmester, forpagter *Svend Jørgensen*, Lejre.

Kommunalbestyrelsesmedlem, kontorchef *Borge Larsen*, Karlslunde.

Byrådsmedlem, fuldmægtig, fru *Lisbeth Olsen*, Roskilde.

Amtsrådsmedlem, skatterådsformand *Erik Petersen*, Ågerup.

Kommunalbestyrelsesmedlem, gdr. *Erik Petersen*, Viby Sj.

Amtsrådsmedlem, regnskabskonsulent *Holger Waage* L. Karleby.

Borgmester *Arthur Jacobsen*, Roskilde.

Landinspektør *M. Milthers*, boligmin., Kbhvn.

Kontorchef *V. J. Nielsen*, (R.), Kbhvn.

Sekretærer.

Amtsarkitekt *E. Bitsch*, Roskilde.

Kontorchef *Poul Schönemann*, Roskilde.

Byudviklingsudvalget for Køgeegn.

Formand.

Stiftamtmand *B. H. Rossel* (R¹), Kbhvn.

Medlemmer.

Amtsvejinspektør *H. Buchwald Christensen* (R.), Roskilde. (Sagkyndig uden stemmeret.).

Borgmester *Wilbert Christensen*, Skovbo.

Borgmester, gdr. *Jørgen Larsen*, Vallø.

Amtsrådsmedlem, viceborgmester *Zahle Madsen*, Ølseagle.

Amtsrådsmedlem, gardejer *Soren Mikkelsen*, Herfølge.

Byrådsmedlem *Hugo Jørgensen*, Køge.

Byrådsmedlem, malermester *Werner Sonne*,

Køge.

Amtsrådsmedlem, borgmester *Åge Sund*, Køge.

Landinspektør *M. Milthers*, boligmin., Kbhvn.

Kontorchef *V. J. Nielsen*, (R.), Kbhvn.

Sekretærer.

Amtsarkitekt *E. Bitsch*, Roskilde.

Kontorchef *Poul Schönemann*, Roskilde.

Byudviklingsudvalget for Ringstedegn.

Formand.

Amtmand *V. F. baron Wedell-Wedellsborg* (K¹). Sorø.

Medlemmer.

Gårdejer *Holger Andersen*, Jystrup.

Professor, dr. phil. *T. W. Böcher* (R¹), Kbhvn.

Afdelingsarkitekt *Bent Juel Christiansen*, Kbhvn.

Afdelingsformand *Henry Hansen*, Ringsted.

Borgmester *P. Thisted Knudsen* (R.), Ringsted.

Faglærer *Kjeld Nielsen*, Benløse.

Cykelhandler *Bernhard Pedersen*, Ortved.

Konsulent *Jens P. Petersen*, Farendløse.

Advokat *E. Pitzner-Jørgensen*, Haslev.

Driftsleder *G. Møller Rasmussen*, Ringsted.

Kredsformand *Julius Sørensen*, Illerup.

Sekretærer.

Arkitekt *S. Lotz*, Sorø.

Amtsfuldmægtig *L. Friis Olsen*.

Byudviklingsudvalget for Vordingborgegn.

Formand.

Amtmand *S. Wechselmann* (K¹.D.M.), Næstved.

Medlemmer.

Amtsrådsmedlem *Jens Berendt*, Fakse Ladeplads.

Gårdejer *Viggo Stage Fritsen*, Stensved.

Borgmester *Holger Jensen*, Vordingborg.

Afd.arkitekt *Birthe Nielsen*, Kbhvn.

Amtsrådsmedlem *Henry Nielsen*, Vordingborg.

Byrådsmedlem *Karen Paludan*, Vordingborg.

Fuldmægtig *Lars U. Wandel*, Kbhvn.

Sagkyndige.

Amtsvejinspektør *K. I. Poulsen*, Nykøbing F.

Amtsarkitekt *N. O. Ammitzball*, Nykøbing F.

Sekretær.

Kontorchef, cand. jur. *N. O. Lerche-Thomsen*, Nykøbing F.

Byudviklingsudvalget for Næstvedegn.

Formand.

Amtmand *S. Wechselmann* (K¹.D.M.), Næstved.

Medlemmer.

Byrådsmedlem, fuldmægtig *Per Andersen*, Næstved.

Borgmester *Johannes Feldthusen*, Fladså.

Borgmester *C. L. Hansen*, Holmegård.

Amtsrådsmedlem, postmester *N.K.K. Hvidberg* (R.), Næstved.

Byrådsmedlem, driftsleder *Frank Martens*, Næstved.

Afd.arkitekt *Birthe Nielsen*, Kbhvn.

Amtsrådsmedlem *Georg V. Nielsen*, Fensmark,

Holme-Olstrup.

Fuldmægtig *Lars U. Wandel*, Kbhvn.

Sagkyndig.

Amtsvejinspektør *K. I. Poulsen*, Nykøbing F.

Sekretærer.

Amtsarkitekt *N. O. Ammitzball*, Nykøbing F.

Kontorchef, cand. jur. *N. O. Lerche-Thomsen*, Nykøbing F.

Byudviklingsudvalget for Slagelseegn.

Formand.

Amtmand *V. F. baron Wedell-Wedellsborg* (K¹). Sorø.

Medlemmer.

Fuldmægtig *Arne Bonde Andersen*, Kbhvn.

Borgmester *Carl A. Christiansen*, Seerdrup.

Afdelingsformand *Henry C. Hansen*, Ringsted.

Tømrermester, *Helge Jensen*, Slagelse.

Murermester *Viggo Larsen*, Slagelse.

Gårdejer *Viggo Nielsen*, Vedskølle.

Borgmester *Aage Nørgaard*, Slagelse.

Advokat *E. Pitzner-Jørgensen*, Haslev.

Sagkyndig.

Civing. *Bent Voss*, Kbhvn.

Sekretærer.

Amtsfuldmægtig *Bendt Jensen*, Sorø.

Arkitekt, *M.A.A. Søren Lotz*, Sorø.

Byudviklingsudvalget for Skælskøreghnen.

Formand.

Amtmand *V. F. baron Wedell-Wedellsborg* (K¹), Sorø.

Medlemmer.

Fuldmægtig *Arne Bondo Andersen*, Kbhvn.
 Gårdejer *Aksel Johansen*, Neble.
 Overpolitibetjent *R. Lykke Jørgensen*, Skælskør.
 Gårdejer *Viggo Nielsen*, Vedskølle.
 Vaskeriinspektør *Jens Kruse Petersen*, Nyvang.
 Borgmester *Sn. A. Troelsen*, Skælskør.

Sagkyndig.

Civing. *Bent Voss*, Kbhvn.

Sekretærer.

Amtsfuldmægtig *Bendt Jensen*, Sorø.
 Arkitekt *Søren Lotz*, m.a.a. Sorø.

Byudviklingsudvalget for Kalundborgegnen.

Formand.

Amtmand *M. J. Clausen* (K¹), Holbæk.

Medlemmer.

Byrådsmedlem, lærer *Chr. Aage Brejnrod*, Kalundborg.
 Gårdejer *Gunnar Clausen*, Nyrup.
 Borgmester *J. C. Hagemann-Petersen* (R.), Kalundborg.
 Sognerådsformand *Thorkild Jensen*, Sdr. Nyrup, Raklev.
 Amtsrådsmedlem *K. Bjørn Madsen*, Viskinge.
 Amtsrådsmedlem, gdr. *Viggo Nielsen*, Vedskølle.
 Amtsrådsmedlem *Julius Sørensen*, Illerup.

Sagkyndig.

Arkitekt *A. Valentin*, Kbhvn.

Sekretærer.

Amtsrådssekretær *K. W. Quist* (R¹), Holbæk.
 Stadsingeniør *Jørn Carlsen*, Kalundborg.

Byudviklingsudvalget for Holbækeghnen.

Formand.

Amtmand *M. J. Clausen* (K¹), Holbæk.

Medlemmer.

Professor, dr. phil. *T. W. Böcher* (R¹), Kbhvn.
 Sekretariatsleder, skovrider *C. F. Ingvorsen*, Sorø.
 Civilingeniør *E. Kristoffersen*, Kbhvn.
 Gårdejer *Knud Larsen*, „Hulebækgård“, Sasserup, Holbæk.
 Amtsrådsmedlem *K. Bjørn Madsen*, Viskinge, Svebølle.
 Byrådsmedlem *Einar Mortensen*, Holbæk.
 Amtsrådsmedlem *Viggo Nielsen*, Vedskølle.
 Borgmester *Arnold Sørensen*, Holbæk.
 Amtsrådsmedlem *Julius Sørensen*, Illerup.
 Stadsingeniør *K. Villadsen*, Holbæk.
 Byrådsmedl. erhvervschef *Søren Wolstrup*, Holbæk.

Sekretær.

Amtsrådssekretær *K. Quist*, Holbæk.

Byudviklingsudvalget for Frederikssundegnen.

Formand.

Amtmand *J. Elkjær-Larsen* (K¹), Hillerød.

Medlemmer.

Amtsborgmester *Hans Andersen*, Uvelse.
 Savskærer *Rikard Holst*, Frederikssund.

Kaptajn *Kaj Johansen*, Slangerup.Pedel *Erik Møller*, Ølstykke.Borgmester *Poul Nielsen*, Manderup pr. Slangerup.Kontorchef *V. J. Nielsen* (R.), Kbhvn.Gårdejer *Aksel Nilausen*, Sigerslevvester pr. Frederikssund.Amtsrådsmedlem *Hans Vistesén*, Hillerød.

Sagkyndig.

Arkitekt *E. Kriegsbaum*, Kbhvn.

Sekretærer.

Kontorchef *G. S. Mark*, Hillerød.Stadsingeniør *Ole Buhl*, Frederikssund.

Byudviklingsudvalget for Hillerødeghnen.

Formand.

Amtmand *J. Elkjær-Larsen* (K¹), Hillerød.

Medlemmer.

Amtsborgmester, gårdejer *H. E. Andersen* (R.), Uvelse.

Viceborgmester *Jens Andersen*, Skævinge.Murermester *B. Graversen*, Hillerød.Amtsrådsmedlem *Ove Jensen*, Græsted.Skovfoged *Jens S. Jensen*, Brødeskov.Borgmester *Kaj Sommer Larsen*, Skævinge.Kontorchef *V. J. Nielsen* (R.), Kbhvn.Borgmester *Toke Stokholm*, Hillerød.

Sagkyndig.

Arkitekt *Erik Kriegsbaum*, Kbhvn.

Sekretærer.

Kontorchef *G. S. Mark*, Hillerød.Amtsarkitekt *Mogens Larsen*, Hillerød.

Byudviklingsudvalget for Frederiksværkeghnen. 1016a

Formand.

Amtmand *J. Elkjær-Larsen* (K¹), Hillerød.

Medlemmer.

Amtsborgmester *Hans Andersen*, Uvelse.Borgmester *Knud Glæmming*, Frederiksværk.Bankdirektør *Anker Nielsen*, Hundested.Kontorchef *V. J. Nielsen* (R.), Kbhvn.Byrådsmedlem *Lars Chr. Olsen*, Frederiksværk.Amtsrådsmedlem *Gunnar Pedersen*, Helsingø.Borgmester*. overlærer *Bent Sørensen*, Hundested.
M. F.

Sagkyndig.

Akademiing. *Karsten Bay Christensen*, Kbhvn.

Sekretærer.

Kontorchef *G. S. Mark*, amtskontoret, Hillerød.Amtsarkitekt *Mogens Larsen*, Hillerød.

Byudviklingsudvalget for Holbo Herred i Frederiksborg amt.

Formand.

Amtmand *J. Elkjær-Larsen* (K¹), Hillerød.

Medlemmer.

Amtsborgmester *Hans Andersen*, Uvelse.Kommunalbestyrelsesmedlem, civing. *Jahn Frikund Jacobsen*, Helsingø.Gårdejer *Willy Larsen*, Helsingø.Kommunalbestyrelsesmedlem, gdr. *Ejnar Lundbak*, Søborg.

Amtsrådsmedlem *Leif Malmer*, Hillerød.
 Kommunalbestyrelsesmedlem, tømrermester *Carl Nielsen*, Helsingø.
 Kontorchef *V. J. Nielsen* (R.), Kbhvn.
 Kommunalbestyrelsesmedlem, lærer *Preben Funk Petersen*, Blistrup.

Sagkyndig.

Arkitekt *E. Kriegsbaum*, Kbhvn.

Sekretærer.

Kontorchef *G. S. Mark*, amtskontoret, Hillerød.
 Amtsarkitekt *Mogens Larsen*, Hillerød.

Byudviklingsudvalget for Hornsherred.

Formand.

Amtmand *J. Elkjær-Larsen* (K¹), Hillerød.

Medlemmer.

Amtsborgmester *Hans Andersen*, Uvelse.
 Akademiing. *Karsten Bay Christensen*, Kbhvn.
 Amtsrådsmedlem *Jorgen Christiansen*, Frederikssund.

Tømrermester *Hartvig Clausen*, Jægerspris.
 Isolator *Egon Hansen*, Skibby.
 Borgmester *Karl Johansen*, Jægerspris.
 Manufakturhandler *Mogens Lemming*, Skibby.
 Fabrikant *Knud Ph. Nielsen*, Skibby.
 Kontorchef *V. J. Nielsen* (R.), Kbhvn.

Sekretærer.

Kontorchef *G. S. Mark*, amtskontoret, Hillerød.
 Amtsarkitekt *Mogens Larsen*, Hillerød.

Byudviklingsudvalget for Helsingøregnen.

Formand.

Amtmand *J. Elkjær-Larsen* (K¹), Hillerød.

Medlemmer.

Amtsborgmester *Hans Andersen*, Uvelse.
 Akademiingeniør *E. Damsgaard*, Humlebæk.
 Amtsrådsmedlem *Helmar Fillenborg*, Ølstykke.
 Autoforhandler *Børge Jensen*, Helsingør.
 Gårdejer *Karl Larsen*, Fredensborg.
 Kontorchef *V. J. Nielsen* (R.), Kbhvn.
 Gårdejer *Marius Olsen*, Saunte.
 Borgmester *Ove Thelin*, Helsingør.

Sagkyndig.

Ekspeditionssekretær *Ebbe Heilmann*, Kbhvn.

Sekretærer.

Kontorchef *G. S. Mark*, Hillerød.
 Amtsarkitekt *Mogens Larsen*, Hillerød.

Byudviklingsudvalget for Rødbyegnen.

Formand.

Stiftamtmand *P. H. Lundsteen* (K¹), (M.T.Kha.), Nykøb.

Medlemmer.

Gårdejer *Kaj Due*, Errindlev.
 Frugtavlser *Ejler Jensen*, Våbensted.
 Borgmester *Carl J. Larsen*, Rødby.
 Civing. *Knud Markersen*, Rødby.
 Arkitekt *Birthe Nielsen*, Kbhvn.
 Overstyrmænd *Jørgen H. Roer*, Sædinge.
 Gårdejer *Svend Sørensen*, Vejleby.
 Fuldmægtig *Lars U. Wandel*, Kbhvn.

Sagkyndige.

Amtsarkitekt *Svend Hegelund*, Nykøbing F.
 Amtsvejinspektør, cand. polyt. *J. M. Olsen* (R.), Nykøbing F.

Sekretærer.

Amtsarkitekt *Svend Hegelund*.
 Amtskontorchef *R. Nielsen* (R.).

Byudviklingsudvalget for Nykøbing F.-egnen.

Formand.

Stiftamtmand *P. H. Lundsteen* (K¹), (M.T.Kha.), Nykøb.

Medlemmer.

Amtsrådsmedlem *A. Gerholm*, Skelby.
 Borgmester *Otto Jensen*, Idestrup.
 Borgmester *Reinh. Jørgensen*, Nykøbing.
 Borgmester *Ole Krogh*, Nr. Alslev.
 Revalideringschef *H. Sander Larsen*, Nykøbing F.
 Arkitekt *Birthe Nielsen*, Kbhvn.
 Direktør *Johs. Nielsen*, Nykøbing F.
 Amtsrådsmedlem *Verner Rasmussen*, Eskildstrup.
 Fuldmægtig *Lars U. Wandel*, Kbhvn.

Sagkyndig.

Amtsvejinspektør *J. M. Olsen* (R.), Nykøbing F.

Sekretærer.

Amtsarkitekt *Svend Hegelund*.
 Amtskontorchef *R. Nielsen* (R.).

Byudviklingsudvalget for Odenseegnen.

Formand.

Stiftamtmand *J. T. Høirup* (K¹.D.M.), Odense.

Medlemmer.

Byrådsmedlem *Alfred Andersen*, Odense.
 Byrådsmedlem *Emil Andersen*, Odense.
 Amtsarkitekt *A. Beider*, Odense.
 Byrådsmedlem *Ritt Bjerregaard*, Odense. M.F.
 Byrådsmedlem *Thorvald Christensen*, Odense.
 Amtsvandinspektør *E. Grimstrup*, Svendborg.
 Kommunalbestyrelsesmedlem *Sv. Krag Jensen*, Ferritslev F.

Borgmester *Carl Erik Jepsen*, Langeskov.
 Amtsrådsmedlem *Svend Johansen*, Odense.
 Kommunalbestyrelsesmedlem *P. Suhr Lauridsen*, Skalborg pr. Vissenbjerg
 Amtsrådsmedlem *H. Kryger Madsen*, Nr. Nørå pr. Skamby.

Amtsrådsmedlem *Jens Nielsen*, Højby Fyn.
 Rådmand *Poul Nielsen*, Flintagergård, Bellinge.
 Amtsvejinspektør *C. E. Vedsted*, Odense.

Sagkyndige.

Fuldmægtig *A. Bondo-Andersen*, Kbhvn.
 Arkitekt *Hans Bendixen*, Kbhvn.

Sekretærer.

Amtsrådssekretær *P. A. Kaae* (R.), Odense.
 Civing. *Ove Jørgensen*, Odense.

Byudviklingsudvalget for Kertemindeegnen.

Formand.

Stiftamtmand *J. T. Høirup* (K¹.D.M.), Odense.

Medlemmer.

Amtsrådsmedlem *Helmuth Andersen*, Frørup.
 Amtsarkitekt *A. Beider*, Odense.

Amtsvandinspektør *E. Grimstrup*, Svendborg.
 Borgmester *Axel Jørgensen*, Munkebo.
 Entreprenør *Borge Kristiansen*, Munkebo.
 Amdsrådsmedlem gdr. *Tage Lindo*, Birkemosegård
 pr. Kerteminde.
 Kommunalbestyrelsesmedlem, husmand *Viggo Niel-*
sen, Mamrelund, Mesinge.
 Borgmester, tømremester *P. Møller Olsen*, Kerte-
 minde.
 Kommunalbestyrelsesmedlem gårdejer *Arvid Tved-*
skov, Kerteminde.
 Amdsvejinspektør *C. E. Vested*, Odense.

Sagkyndige.

Fuldægtig *A. Bondo-Andersen*, Kbhvn.
 Landinspektør *Jens Buch-Larsen*, Kbhvn.

Sekretærer.

Amdsrådssekretær *P. A. Kaae* (R.), Odense.
 Civing. *Ove Jørgensen*, Odense.

Byudviklingsudvalget for Middelfartegnen.

Formand.

Stiftamtmand *J. T. Høirup* (K¹.D.M.), Odense.

Medlemmer.

Amdsrådsmedlem, vandværksbestyrer *Charles An-*
dersen, Assens.
 Kommunalbestyrelsesmedlem, gårdejer *Ejnar An-*
dersen, Middelfart.
 Amdsarkitekt *A. Beider*, Odense.
 Amtsvandinspektør *E. Grimstrup*, Svendborg.
 Amdsrådsmedlem, husmand *Karl Hansen*, Slåen-
 torn pr. Hårby.
 Kommunalbestyrelsesmedlem, statshusmand *Aage*
Hansen, Staurby pr. Middelfart.
 Kommunalbestyrelsesmedlem, overportør *Axel Jen-*
sen, Strib.
 Borgmester *Herman Jensen*, Middelfart.
 Kommunalbestyrelsesmedlem, apoteker *Holger Jør-*
gensen, Middelfart.
 Stadsingeniør *Knud Sørensen*, Middelfart.
 Amdsvejinspektør *C. E. Vedsted*, Odense.

Sagkyndige.

Fuldægtig *A. Bondo-Andersen*, Kbhvn.
 Arkitekt *Bruno Lynggaard*, København.

Sekretærer.

Amdsrådssekretær *P. A. Kaae* (R.), Odense.
 Civing. *Ove Jørgensen*, Odense.

Byudviklingsudvalget for Frederikshavnegnen.

Formand.

Stiftamtmand *J. A. Lorck* (R¹.), Ålborg.

Medlemmer.

Tekn. direktør, cand. polyt. *Ingv. Christiansen*, Ål-
 borg.
 Bogholder *L. Arp Jensen*, Elling.
 Landinsp. *C. G. Luther Jørgensen*, Frederikshavn.
 Stadsingeniør *Johannes Mørup*, Frederikshavn.
 Gårdejer *A. Fredborg Nielsen* (R.), Røntved.
 Kriminalassistent *Harry O. Poulsen*, Frederikshavn.
 Overlærer *C. R. Robsøe*, Frederikshavn.
 Slagtermester *Aage Strøm*, Vangen.
 Gårdejer *Johs. Sørensen*, St. Vognsbæk.

Sagkyndig.

Ekspsekr. *Folmer Pindel*, Kbhvn.

Teknisk sekretær.
 Amdsarkitekt *H. Garboe*, Ålborg.
 Juridiske sekretærer.
 Kontorchef *B. E. Gregersen* (R.).
 Amdsfuldmægtig *H. Laursen*.

Byudviklingsudvalget for Sæbyegnen.

Formand.

Stiftamtmand *J. A. Lorck* (R¹.), Ålborg.

Medlemmer.

Tekn. direktør, cand. polyt. *Ingv. Christiansen*, Ål-
 borg.
 Arkitekt *Chr. Villy Hansen*, Hørby.
 Murermester *Borge Iversen*, Understed.
 Gårdejer *Henry Jensen*, Lyngså.
 Bogtrykker *Søren Lyng*, Sæby.
 Landsretssagfører *Erling Mehlsen*, Sæby.
 Læderhandler *J. L. Myhrmann*, Sæby.
 Købmand *Erik M. Nielsen*, Østervrå.
 Major *H. V. B. Sonneby* (R.), (F.H.T.), (Hjv.Ft.),
 Sæby.
 Assurandør *Erland Thomsen*, Sæby.
 Gårdejer *Ingemann Thomsen*, Sæby.
 Gårdejer *Verner Østergaard*, Skæve.

Sagkyndig.

Ekspsekr. *Folmer Pindel*, Kbhvn.

Teknisk sekretær.

Amdsarkitekt *H. Garboe*, Ålborg.

Juridiske sekretærer.

Kontorchef *B. E. Gregersen* (R.).
 Amdsfuldmægtig *H. Laursen*.

Byudviklingsudvalget for Thisted-Hanstholmegnen.

Formand.

Stiftamtmand *Fl. Martensen-Larsen* (K.), Viborg.

Medlemmer.

Murermester *Evan Andersen*, Hanstholm.
 Tømremester *Hans Bak*, Klitmøller.
 Fuldmægtig *Arne Bondo-Andersen*, Kbhvn.
 Arbejdstormand *Poul Borggaard*, Thisted.
 Gårdejer *Arne Christensen*, Bjerget pr. Frøstrup.
 Gårdejer *Verner Gregersen*, Langvad pr. Frøstrup.
 Bankbestyrer *Niels Jensen*, Hanstholm.
 Husmand *Johan Mikkelsen*, Tygstrup, Vestervig.
 Viceborgmester *Henning Mortensen*, Thisted.
 Arkitekt *K. Bosmann Pedersen*, boligmin.
 Direktør *Viggo Poulsen*, Thisted.
 Inseminør *Viggo Ringgaard*, Bedsted Thy.
 Murermester *Knud Aage Steffensen*, Thisted.
 Arkitekt *John Sørensen*, Viborg.
 Borgmester *Holger Visby*, Thorsted.

Sekretærer.

Forvaltningschef *N. K. A. Sørensen*.
 Amdsarkitekt *E. Vollquarts*, Viborg.
 Stadsingeniør *O. Skaalum*, Thisted.
 Kommuneingeniør *Lars Okkels*, Hanstholm.

Byudviklingsudvalget for Nykøbing Morsegnen.

Formand.

Stiftamtmand *Fl. Martensen-Larsen* (K.), Viborg.

Medlemmer.

Fuldægtig *Arne Bondo-Andersen*, Kbhvn.
 Borgmester *Carl H. Christensen*, Ø. Jølby.
 Gårdejer *Ejnar Balle Christensen*, Ø. Assels.
 Folketingsmedlem *Ths. Have*, Nykøbing Mors.
 Gårdejer *Erik Jensen*, Ans by.
 Snedker *Sigfred Jensen*, Gedsted.

Redaktør *E. Lau Jørgensen*, Nykøbing Mors.
Gårdejer *Aksel Korsgaard*, Hvidbjerg.
Gårdejer *Oskar Nielsen*, Ejerslev.
Folketingsmedl. *Aksel Ivan Pedersen*, Nykøbing M.
Arkitekt *K. Bosmann Pedersen*, boligmin.

Sagkyndige.

Forvaltningschef *N. K. A. Sørensen*, Viborg.
Amtsarkitekt *E. Vollquartz*, Viborg.
Kommuneingeniør *Chr. Bodholt*, Nykøbing Mors.
Bygningsinspektør *August Hansen*, Nykøbing Mors.

Byudviklingsudvalget for Ålborgegnen

Formand.

Stiftamtmand *J. A. Lorck (R¹)*, Ålborg.

Medlemmer.

Kommunalbestyrelsesmedlem, opmåler *Knud Andersen*, Nørresundby.
Kommunalbestyrelsesmedlem *E. Buus-Pedersen*, Sørup, Støvring.
Kommunalbestyrelsesmedlem, landsretssagfører *Per Gudme, M.F.*, Ålborg.
Amtsrådsmedlem *Henry G. Jensen*, Ålborg.
Amtsrådsmedlem *Gunnar Ladeløged*, Nibe.
Kommunalbestyrelsesmedlem, husmand *Andreas Larsen*, Sænge, Åbybro.
Kommunalbestyrelsesmedlem, entreprenør *Carlo Madsen*, Nibe.
Kommunalbestyrelsesmedlem, major *Hans Møller*, Gandrup.
Amtsrådsmedlem *Jens M. Nielsen*, Nørresundby.
Borgmester *Kåre Schmit*, Mou.
Kommunalbestyrelsesmedlem, direktør *E. R. Sørensen*, Svenstrup.
Amtsrådsmedlem *Niels Østergaard*, Vrensted.

Sagkyndige medlemmer.

Arkitekt *Poul Schouboe*, Kbhvn.
Tekn. direktør. cand. polyt. *Ingv. Christiansen*, Ålborg.
Stadsarkitekt *Knud Rohbrandt*, Ålborg.
Kommuneingeniør *Johs. Nielsen*, Åbybro.
Kommuneingeniør *H. E. Wiingaard*, Hals.
Kommuneingeniør *P. Overgaard Pedersen*, Støvring.
Kommuneingeniør *R. Lohmann-Lassen*, Sejflod.

Teknisk sekretær.

Amtsarkitekt *H. Garboe*, Ålborg.

Juridiske sekretærer.

Kontorchef *B. E. Gregersen (R.)*.
Amtsfuldmægtig *H. Laursen*.

Byudviklingsudvalg for Mariager Fjordområdet.

Formand.

Amtmand *J. Ricard (K¹)*, Ebeltoft.

Medlemmer.

N. E. Bundgaard, Als Østjylland.
Niels Christensen, Randers.
Jørgen Højbjerg, Hvornum pr. Hobro.
Henry G. Jensen, Ålborg.
Holger Larsen, Arden.
Poul Mortensen, Hadsund.
Julius Møller, Udbyover pr. Havndal.
Fru *G. Kirketerp Nielsen*, Kirketerp pr. Hobro.
Karl Ove Nielsen, Oue, Hobro.
Advokat *Klaus Aksel Nielsen*, Hadsund.
Carlo Poulsen, Hobro.
Egon Rafn, Assens, Mariager.
Knud Erik Særkjær, Randers.

Sagkyndige.

Afdelingsarkitekt *K. Bosmann Pedersen*, Kbhvn.
Amtsarkitekt *B. Juel Christiansen*, Højbjerg ved Århus.
Amtsvejnspektør *R. Abild Andersen*, Skanderborg.
Sekretærer.
Amtsarkitekt *H. Garboe*, Ålborg.
— *A. B. Sørensen*, Randers.
Amtsfuldmægtig *T. Thorbjørnsen*, Århus.

Byudviklingsudvalget for Randerseggen.

Formand.

Amtmand *J. Ricard (K¹)*, Ebeltoft.

Medlemmer.

Amtsvejnspektør *R. Abild Andersen*, Skanderborg.
Politiassistent *K. Gjøtrup*, Randers.
Jens Grotkjær, Støvring, Randers.
Arkitekt *Kjeld Kjeldsen*, Randers.
Bagermester *Aa. Petersen*, Randers.
Arkitekt, fru *Lise Sass*, Kbhvn.
Amtsrådsmedlem *K. E. Særkjær*, Vanddamgård, Randers.
Amtsrådsmedlem *Reinholt Sørensen*, Balle.
Professor, dr. phil. *H. M. Thamdrup (R.)*, Århus.
Borgmester *S. Thingholm*, Randers.
Borgmester *G. Kirk Thøgersen*, Sønderhald, Auning.

Sekretærer.

Afdelingsarkitekt *A. B. Sørensen*, Højbjerg.
Amtsfuldmægtig *A. Friis Jensen*, Århus.

Byudviklingsudvalget for Grenåegnen.

Formand.

Amtmand *J. Ricard (K¹)*, Ebeltoft.

Medlemmer.

Bagermester *Alfred Andersen*, Ørum Djurs.
Gårdejer *H. Skou Gleerup*, Voldby pr. Grenå.
Borgmester *Aksel H. Hansen*, Grenå.
Amtsrådsmedlem *Johs. Jørgensen*, Karpenhøj, Knebel.
Amtsrådsmedlem *Reinholt Sørensen*, Balle.
Professor, dr. phil. *H. M. Thamdrup (R.)*, Århus.
Ingeniør *Per Udsen*, Grenå.
Byrådsmedlem, fru *Rigmor Wassard*, Højbjerg pr. Grenå.

Sagkyndige.

Arkitekt, fru *Lise Sass*, København.
Amtsvejnspektør *R. Abild Andersen*, Skanderborg.
Sekretærer.
Stadsingeniør *J. Chr. Nielsen*, Grenå.
Amtsfuldmægtig *T. Thorbjørnsen*, Århus.

Byudviklingsudvalget for Kaløvigegnen.

Formand.

Amtmand *J. Ricard (K¹)*, Randers.

Medlemmer.

Viceskoleinspektør *A. Munk Hansen*, Hornelet.
Gårdejer *Oluf Jørgensen*, Åstrupgård, Skødstrup.
Disponent *E. Lauridsen*, Løtten.
Borgmester *N. Barslund Nielsen*, Skødstrup.
Gårdejer *Ernst Nørgård*, Ugelbølle, Mørke.
Proprietær *N. P. Ostrup*, Ostrupgård, Hjortshøj.
Borgmester, gårdejer *Erik Holst Pedersen*, Thorsager, Rønde.
Gårdejer *Gunnar Nørskov Pedersen*, Todbjerg, Hjortshøj.
Sagkyndig.
Arkitekt *Chr. Lythhans*, Kbhvn.

Sekretærer.

Amtskontorchef *G. Vedel-Smith*, Århus.
Arkitekt *A. B. Sørensen*, Randers.

Byudviklingsudvalget for Århusegnen.

Formand.

Stiftamtmand *N. Møllmann* (R¹), Århus.

Medlemmer.

Rådmand *Olaf P. Christensen*, Århus.
Borgmester *R. Gronlund*, Harlev.
Ally *Hedegaard*, Holme, Tranbjerg.
Borgmester *Orla Hyllested*, Århus.
Amtsrådsmedlem *Rudolf Jensen*, Århus.
Borgmester *S. Nysten*, Hinnerup.
Amtsrådsmedlem *K. A. Pedersen*, Hørning.
Kommunalbestyrelsesmedlem *J. Hedegaard Sørensen*, Viby J.
Amtrådsmedlem *P. Thommesen*, Hadsten.

Sagkyndige medlemmer.

Teknisk direktør *J. Stenbæk*, Højbjerg.
Stadsingeniør *Johannes M. Sørensen*, Århus.
Stadsarkitekt *Sven Pedersen*, Århus.
Arkitekt *Chr. Lythhans*, København.
Professor, dr. phil. *H. M. Thamdrup* (R.), Århus.

Sekretærer.

Amtskontorchef *G. Vedel-Smith* (juridisk sekretær).
Amtsarkitekt *B. Juel Christiansen*, Højbjerg (tek-
nisk sekretær).

Byudviklingsudvalget for Skanderborgegnen.

Formand.

Stiftamtmand *N. K. Møllmann* (R¹), Århus.

Medlemmer.

Amtsvejsinspektør *R. Abild Andersen*, Skanderborg.
Landinspektør *Jørgen Bang*, fredningsplanudvalget.
Borgmester *Svend Borgbjerg*, Hørning.
Arkitekt *B. Juel Christiansen*, Højbjerg.
Borgmester *Wilh. Dupont*, Skanderborg.
Amtsrådsmedlem, fru *Gudrun Graversen*, Åbyhøj.
Byrådsmedlem *Ejnar Jacobsen*, Fruering.
Arkitekt *Chr. Lythhans*, Kbhvn.
Borgmester *Jørgen Nielsen*, Ry.
Amtsrådsmedlem *K. A. Pedersen*, Hørning.
Professor, dr. phil. *H. M. Thamdrup* (R.), Århus.

Sekretærer.

Amtsarkitekt *Axel Beider*, Fruens Bøge.
Amtsfuldægtig, cand.jur. *Klaus Majland Jørgensen*, Århus.

Byudviklingsudvalget for Horsensegnen.

Formand.

Amtmand *A. M. Wamberg* (K¹), Vejle.

Medlemmer.

Fuldægtig *Bo Brix*, Kbhvn.
Kommunalbestyrelsesmedlem, gdr. *Alfred Hjerrild*, Ølsted pr. Løsning.
Byrådsmedlem, gdr. *Oluf Houmann*, Horsens.
Arbejdsformidler *Erling Jensen*, Horsens.
Civing. *Ernst Kristoffersen*, Kbhvn.
Amtsrådsmedlem, driftsleder *Hans Mikkelsen*, Brædstrup.
Amtsrådsmedlem, gdr. *Jens Pedersen*, Rårup.
Borgmester, murer *Holger Sørensen*, Horsens.

Sekretærer.

Amtskommunaldirektør, cand.jur. *H. J. Boesen*, Vejle.
Amtsarkitekt *J. Ellinger*, Vejle.
Amtsvejsinspektør *Helge Ove Jørrald*, Vejle.

Byudviklingsudvalget for Vejleegnen.

1016b

Formand.

Amtmand *A. M. Wamberg* (K¹), Vejle.

Medlemmer.

Fuldægtig *Bo Brix*, Kbhvn.
Borgmester *Hans Bjerre Hansen*, Børkop.
Kommunalbestyrelsesmedlem, fabrikinspektør *Carl Heide-Jørgensen*, Vejle.
Kommunalbestyrelsesmedlem, gdr. *Holger B. Juul*, Østved.
Civing. *Ernst Kristoffersen*, Kbhvn.
Amtsrådsmedlem *Hans Mikkelsen*, Brædstrup.
Kommunalbestyrelsesmedlem, gdr. *Poul Dybdal Nielsen*, Vejle.
Amtsrådsmedlem *Jens Pedersen*, Rårup.
Borgmester *Willy Sørensen*, (Hjv.Ft.), Vejle.
Viceborgmester *S. Thomsen-Frost*, Brejning.

Sekretærer.

Amtskontorchef *E. Lund*, Vejle.
Amtsarkitekt *J. Ellinger*, Vejle.
Amtsvejsinspektør *H. O. Jørrald*, Vejle.

Byudviklingsudvalget for Fredericiaegnen.

Formand.

Amtmand *A. M. Wamberg* (K¹), Vejle.

Medlemmer.

Fuldægtig *Bo Brix*, Kbhvn.
Kleinsmed *Kjeld Nørgaard Christensen*, Fredericia.
Gårdejer *Mads Juul*, Fredericia.
Civing. *Ernst Kristoffersen*, Kbhvn.
Amtsrådsmedlem *Hans Mikkelsen*, Brædstrup.
Amtsrådsmedlem *Jens Pedersen*, Rårup.
Borgmester *Rich. Pedersen*, Fredericia.

Sekretærer.

Amtsarkitekt *J. Ellinger*, Vejle.
Amtsvejsinspektør *H. O. Jørrald*, Vejle.
Stadsingeniør *Knud Hansen*, Fredericia.

Byudviklingsudvalget for Koldingegnen.

Formand.

Amtmand *A. M. Wamberg* (K¹), Vejle.

Medlemmer.

Fuldægtig *Bo Brix*, Kbhvn.
Civing. *Ernst Kristoffersen*, Kbhvn.
Amtsrådsmedlem *Hans Mikkelsen*, Brædstrup.
Gørtler *Walter Petersen*, Kolding.
Amtsrådsmedlem *Jens Pedersen*, Rårup.
Kommunalbestyrelsesmedlem, gørtlermester *Walter Petersen*, Kolding.
Viceborgmester, arbejdskonsulent *Bent Rasmussen*, Kolding.
Borgmester *Peter Ravn*, Kolding.

Sekretærer.

Amtsarkitekt *J. Ellinger*, Vejle.
Amtsvejsinspektør *H. O. Jørrald*, Vejle.
Afdelingsarkitekt *Bent Viggo Hansen*, Kolding.

Byudviklingsudvalget for Herningegnen.

Formand.

Amtmand *A. J. Bach* (R¹).

Medlemmer.

Amtsrådsmedlem *Th. Andersen*, Aulum.
 Borgmester *Johannes Danielsen*, Aulum.
 Amtsrådsmedlem *Aage Hauskov*, Struer.
 Borgmester *Chr. Jørgensen*, Kibæk.
 Borgmester *Jens Mathiasen*, Herning.
 Amtsrådsmedlem *Karl Pedersen*, Sdr. Felding.
 Gårdejer *Hartvig E. Sørensen*, Vildbjerg.
 Borgmester *O. Vestergaard-Poulsen*, Ikast.
 Viceborgmester, fru *Lydia Villadsen*, Herning.
 Skoleinspektør *Søren Vørgod*, Herning.

Sekretærer.

Amtsvejinspektør, cand. polyt. *K. Bonde*.
 Stadsingeniør, cand. polyt. *R. Bækgård*.
 Amtsarkitekt, civing. *G. Jæger*.
 Amtsfuldmægtig, cand. jur. *Sven Østergaard*.

Byudviklingsudvalget for Sønderborgeggen.

Formand.

Amtmand *C. A. Vagn-Hansen* (K¹), Sønderborg.

Medlemmer.

Konsulent skovrider *Sten Bjerke*, Kbhvn.
 Kommunalbestyrelsesmedlem *D. Bladt*, Sydals.
 Viceborgmester *P. Blomgren* (R.), Nordborg.
 Byrådsmedlem *Peter Iversen*, Sønderborg.
 Amtsbygningsinspektør *P. Holm* (R.), Åbenrå.
 Borgmester *Jens Chr. Jensen*, Nordborg.
 Amtsvejinspektør *Knud Jensen*, Åbenrå.
 Kommunalbestyrelsesmedlem *K. T. Jensen*, Sundeved.
 Borgmester *Th. Jensen*, Broager.
 Viceborgmester *Arthur Jespersen*, Augustenborg.
 Kommunalbestyrelsesmedlem *Chr. Jørgensen*, Sydals.
 Borgmester *Chr. H. Møller*, Sundeved.
 Viceborgmester *Kr. Sibbesen*, Broager.
 Byrådsmedlem *Henry Nielsen*, Sønderborg.
 Amtsviceborgmester *S. Ingomar Petersen*, Vojens.
 Borgmester *Anton Roth*, Augustenborg.
 Amtsrådsmedlem, vognmand *Johan Schøn*, Sønderborg.

Sagkyndig.

Arkitekt *C. E. Hansen*, Kbhvn.
 Skovrider *Chr. Blinkenberg*, fredningsplanudvalget.

Sekretærer.

Stadsingeniør *Carl Andresen*, Sønderborg.
 Kommuneingeniør *P. H. Madsen*.

Byudviklingsudvalget for Åbenråegnen.

Formand.

Amtmand *C. A. Vagn-Hansen* (K¹), Åbenrå.

Medlemmer.

Konsulent, skovrider *Sten Bjerke*, Kbhvn.
 Stadsingeniør *S. E. Gundestrup* (H.T.C.F.), Åbenrå,
 (sagkyndigt medlem uden stemmeret).
 Arkitekt *Carl Evald Hansen*, Kbhvn.
 Amtsbygningsinspektør, cand. polyt. *P. Holm* (R.),
 Åbenrå, (sagkyndigt medlem uden stemmeret).
 Amtsvejinspektør *Knud Jensen*, Åbenrå, (sagkyndigt
 medlem uden stemmeret).
 Kommunalbestyrelsesmedlem *Poul E. Jensen*, Rødekro.

Amtsrådsmedlem *P. Koustrup*, Marstrup.
 Borgmester *Camma Larsen-Ledet*, Åbenrå.
 Amtsviceborgmester *S. Ingomar Petersen*, Vojens.
 Borgmester *Niels Sørensen*, Klovtoft, Hellevad.
 Byrådsmedlem *J. Terp-Nielsen*, Åbenrå.
 Kommuneingeniør *H. Toft*, Rødekro, (sagkyndigt
 medlem uden stemmeret).

Sagkyndig.

Arkitekt *Mogens Hansen*, Kbhvn.

Sekretær.

Kontorchef *J. P. Caspersen* (R.), (M.T.Kha.), Åbenrå.

Byudviklingsudvalget for Rømø.

Formand.

Amtmand, dr. jur. *T. L. T. Haarløv* (K.), Tønder.

Medlemmer.

Konsulent, skovrider *Sten Bjerke*, Kbhvn.
 Kommunalbestyrelsesmedlem, elinstallatør *Aage Bjerre*, Kongsmark, Rømø.
 Kommunalbestyrelsesmedlem, gårdejer *Johs. Chr. Hamann*, Haved, Rejsby.
 Amtsvejinspektør *Knud Jensen*, Tønder (sagkyndigt
 medlem uden stemmeret).
 Kommunalbestyrelsesmedlem, revisor *Charles Madsen*, Skærbæk.
 Gårdejer *Carl Petersen*, Juvre, Rømø.

Sagkyndig.

Afdelingsarkitekt *K. Bosmann Pedersen*, Kbhvn.

Sekretær.

Sekretariatschef *H. V. Kjeller* (R.), Åbenrå.

Statsboligfonden.

101

(Lov nr. 551 af 23 dechr. 1922, jfr. lov nr. 86 af 31 marts 1926).

Har ydet lån til opførelse af boliger mod oprykende sekundær prioritet i vedkommende ejendom. Der er oprindeligt bevilget lån til et beløb af i alt ca. 113 mill. kr.

Fonden administreres af Kongeriget Danmarks Hypotekbank og Finansforvaltning, se afd. 1049 b

Bestyrelse.

Afdelingschef i boligmin. *A. G. Poulsen* (R¹).Direktør for Kongeriget Danmarks Hypotekbank og Finansforvaltning *P. T. Terkelsen* (R¹).Kontorchef i boligmin. *S. J. Sørensen* (R¹).

Boligtilsynsrådene.

1017

(Bek. nr. 383 af 20 juni 1960 af lov om boligtilsyn § 5)

Boligtilsynsrådet for Østre Landsretskreds.

Formand.

Medicinaldirektør, dr. med. *Esther Ammundsen* (K.), (M.T.Kha.).Stedfortræder: overlæge i sundhedsstyrelsen, dr. med. *E. A. Uhl* (M.T.Kha.).

Medlemmer.

Dommere, udnævnt af Højesterets præsident:

Højesteretsdommer *Paul Høyrup*.Dommer i Østre Landsret *E. Jensen* (R¹).

Stedfortrædere:

Højesteretsdommer *Frantz Thygesen*.Dommer i Østre Landsret *P. J. Hansen* (R¹).

Udn. af boligministeren (arkitekt eller bygningsing.):

Afdelingsarkitekt *E. Frimand Klausen* (R¹), Kbhvn.Stedfortræder: arkitekt *Tage Werner*, Kbhvn.

Udn. af boligministeren (bygningshåndværker):
Murermester *Fritz Schensted*, Kbhvn.
Stedfortræder: formand for murerforbundet *Hans Jensen*, Kbhvn.

Udn. af boligministeren (brandmæssig sagkyndig):
Civing. *Harald Lundsgaard*, Kbhvn.
Stedfortræder: brandchef, *A. K. J. Jalsen*, Frederiksberg.

Boligtilsynsrådet for Vestre Landsretskreds.

Formand

udnævnt af boligministeren.

Læge med bolighygiejnisk sagkundskab, amtslæge
P. V. Riising, Viborg.

Stedfortræder: amtslæge *J. Lambertsen*, Randers.

Medlemmer.

Dommere, udnævnt af Højesterets præsident:

Landsdommer *Mikkel Jacobsen*, Viborg.

Landsdommer *B. C. Frandsen* (R¹), Viborg.

Stedfortrædere:

Landsdommer *H. V. Funch Jensen* (R.), Viborg.

Landsdommer *O. Unmack Larsen*, Viborg.

Udn. af boligministeren (arkitekt eller bygningsing.).

Arkitekt *S. Jensen*, Herning.

Stedfortræder: arkitekt *Vilhelm Bøgh*, Ålborg.

Udnævnt af boligministeren (bygningshåndværker):

Tæmrer *Gustav Nielsen*, Århus.

Stedfortr.: snedkerm. *Carl Bjerregaard*, Esbjerg.

Udn. af boligministeren (brandmæssig sagkyndig):

Brandinspektør *L. Steffensen*, Kolding.

Stedfortræder: vicebrandchef *Jørgen Petersen*, Århus.

Boligtilsynsrådenes sekretariat:

Boligministeriets 2. kontor A.

Fuldmægtig *Hanne-Grethe Halberstadt*.

Assistent *Birte Bekholm*.

018 Reguleringskommission for Østre Landsretskreds.

(Byggelov, lovbekendtgørelse nr. 361 af 17. juli 1972).

Udnævnt af præsidenten for Østre Landaret:

Landsdommer *J. E. Svendsen* (R.), formand.

Højesteretsassagfører *B. Kock* (R.).

Stedfortrædere:

Landsdommer *A. T. Bertelsen* (R¹).

Landsretsassagfører *Poul Lindboe*.

Udnævnt af boligministeriet:

Arkitekt *Kjeld Jensen*.

Arkitekt *Hans Hartvig Skårup*.

Stedfortrædere:

Arkitekt *Poul Frandsen*.

Landinspektør *E. V. Harboe* (R¹).

Ved behandlingen af de i byggelovens § 43, stk. 2, omhandlede klagesager:

Arkitekt, professor *Mogens Koch* (K.).

Stedfortræder:

Arkitekt *P. Koch* (R.).

Sekretær.

Kontorchef *Kaj Borsing*, Kbhvn.

Reguleringskommissionen f. Vestre Landsretskreds.

(Byggelov, lovbekendtgørelse nr. 120 af 5 maj 1970, § 53).

Udnævnt af præsidenten for Vestre Landsret:

Landsdommer *M. J. Mikkelsen* (R¹), formand.

Landsretsassagfører *A. Bjarup*.

Stedfortrædere:

Landsdommer *S. Elming* (R.).

Amtsforvalter *N. C. Thorsen* (R¹).

Udnævnt af boligministeriet:

Arkitekt *N. Chr. Skjøth*, jun.

Arkitekt *Søren Jensen*.

Stedfortrædere:

Arkitekt, brandinspektør *Vilhelm Bøgh*.

Landinspektør *Poul Eriksen*.

Ved behandlingen af de i byggelovens § 43, stk. 2 omhandlede klagesager:

Arkitekt, professor*, kgl. bygningsinspektør *C. F. Møller* (R¹).

Stedfortræder:

Arkitekt *P. Hougård Nielsen*.

Sekretær.

Dommer *J. H. Folkmar*.

Institutioner under socialministeriet.

1023

Ulykkesforsikrings-Rådet.

(Lov om forsikring mod følger af ulykkestilfælde § 11, jfr. lovbekendtgørelse nr. 137 af 20 april 1968).

Bredgade 31, 1260 K. Tlf. (01) 15 64 01.

Formand.

Form. f. ankenævnene for invalide- og ulykkesforsikring, samt arbejdsløshedsforsikr. *E. Hansen* (R¹).

Medlemmer. (H.).

Kontorchef, fru *Birgitte Weis Bentzon* (R.), formandens stedfortræder.

Fiskeskipper *Knud Andersen*.

Forpagter *Hartvig Dehn*.

Kontorchef *Holger Dybdahl*.

Stabslæge*, dr. med. *S. Franck* (R¹).

Forbundsformand *Svend Fønsskov*.

Fiskeskipper *F. Lodberg Jensen* (R.).

Sekretær *Janus Jensen*.

Skibsfører *K. W. Linnemann* (R.).

Forretningsfører *Jes Nissen*.

Overlæge *Allan Vangtorp*.

Underdirektør *Erik Wahl*.

Tilforordnede. (H.).

Direktør for arbejdstilsynet *G. M. Drachmann* (R¹).

Direktør for ulykkesforsikringen *A. I. Friis* (R¹).

Formand for invalideforsikringsretten *F. M. Hartmann* (R¹).

Sekretariatet.

Personale fælles med ankenævnene for invalideforsikringsretten og for arbejdsløshedsforsikring.

1025

Sikringsstyrelsen.

(Oprettet ved lov nr. 262 af 7. juni 1972 om dagpenge ved sygdom eller fødsel, § 44).

Holmens Kanal 7, 1060 København K., Tlf. (01) 15 22 95,

Styrelseschef. (39).

Per Loft (R.), f. 22, 1/8 72.

Sygesikring og dagpenge.

Holmens Kanal 7, 1060 København K. Tlf. (01) 15 22 95.

Direktør og afdelingschef. (38).

Alice Bruun (K.), f. 02, 15/8 53 (1. og 3. kontor), afsk. 31/3 73.

Adam Trier, f. 28, 1/8 72 (2. og 4. kontor).

1. kontor.

(Lov nr. 311 af 9. juni 1971 om offentlig sygesikring, som ændret ved lov nr. 260 af 7. juni 1972).

Sygesikringen.

H. Korzen (R.), chef (36), f. 11, 1/7 62.

Ekspeditionssekretær. (34).

Henning Jøndrup, f. 11, 1/1 62.

Ekspeditionssekretær. (31).

Vagn Munck, f. 21, 1/1 71.

Ekspeditionssekretærer. (O.).

Bent Sirich Andersen, f. 24.

Bent Langberg Jensen, f. 24.

Paul Jørgen Vej, f. 30.

Revisorer. (25).

Gunnar Andersen, f. 09, 1/7 69.

Jørgen Berthel Rudolf Kühn, f. 16, 1/4 72.

Frode Andreasen Toft, f. 14, 1/7 72.

Revisorer (21).

Knud Thomas Wildey Hansen, f. 16, 1/4 57.

Henning Anders Petersen, f. 17, 1/7 59.

Erik Emil Olsen, f. 18, 1/4 62.

Walther Bjarnsholt, f. 16, 1/1 64.

Tage Freddy Simonsen, f. 19, 1/10 66.

2. kontor.

(Lov nr. 262 af 7. juni 1972 om dagpenge ved sygdom eller fødsel)

Dagpengesikringen. Sekretariatet.

Jytte Hagbard, chef (36), f. 20, 1/4 69.

Ekspeditionssekretær. (31).

Jørgen Møller, f. 19, 1/1 67.

Ekspeditionssekretærer. (O.).

Adda Fjirstnow-Sørensen, f. *Leerbeck*, f. 25.

Knud Lomholdt, f. 19.

Inger Marie-Louise Sprogøe, f. *Colding*, f. 25.

Revisor. (25).

Børge Nielsen Andrup, f. 14, 1/4 65.

Revisorer. (21).

Frank Bernhard Lund, f. 21, 1/4 62.

Børge Georg Frederiksen, f. 16, 1/2 64.

Regnakabsfører. (20).

Guðrun Harriet Schwencke, f. *Hornslet*, f. 08, 1/10 60, afsk. 31/12 72.

3. kontor.

(Lov om folkepension § 2, stk. 4, jfr. stk. 3 jfr. lovbekendtgørelse nr. 155 af 15. april 1970, ændret ved lov nr. 263 af 7. juni 1972. Lov om hjælp til enker m. fl., § 1, stk. 2, jfr. lovbekendtgørelse nr. 157 af 15. april 1970, ændret ved lov nr. 265 af 7. juni 1972). Folke- og enkepensionssager m. v.

Vester Voldgade 117, 1552 København V.

Inga Margrethe Rasmussen, chef (36), f. 06, 1/8 71.

Ekspeditionssekretærer. (31).

Mogens Oest Hansen, f. 06, 1/4 58.

Frederik Magnus Jensen, f. 09, 1/2 59.

Ekspeditionssekretærer. (O.).

Enevold Bredmose, f. 08.

4. kontor.

Planlægning, databehandling, statistik m. v.

Erik Bonnerup Nielsen, chef (36), f. 39, 1/8 72.

Sekretærer. (O.).

Eigil Andersen, f. 43.
Gunner Harder Andersen, f. 45.
Kirsten Sangill Bitsch, f. Møller, f. 42.
Per Cold-Ravnkilde, f. 44.
Jeanette Elmquist, f. Vædele, f. 47.
Mette Margareta Greve, f. Clausen, f. 41.
Anita Hansen, f. Voigt, f. 44.
Thorsten Sommer Højmoose, f. 43.
Ole Pass, f. 47.
Claus Frank Rewers, f. 45.
Hans Bünger Sylvest, f. 45.
Ib Bruno Stenmann Valsborg, f. 43.
Erik Kruse Winding, f. 23.

Kancellister. (17).

Knud Elo Pedersen, f. 15.
Jørgen Nørvig Jensen, f. 15.
Ruth Ländström, f. Hansen, f. 26.
Erling Christiansen, f. 34.

Kasserer. (16).

Mogens Christiansen, f. 32.

Overassistenter. (15).

Hanne Deetje Meyer, f. Cordes, f. 23.
Gerda Marie Nissen, f. Andersen, f. 22.
Inge Clara Christiansen, f. Olsen, f. 28.

Læger.

Overlæge *Tage Gimsing*.
 Overlæge, dr. med. *Jørgen Christian Siim*.
 Læge *Harald Tang Harpoth*.
 Læge *Jørgen Munch*.
 Læge *Camilla Jul Nielsen*.
 Overlæge, dr. med. *Karl H. Sparup*.
 Læge *Aksel Beck*.

Tjenstgørende andetsteds.

Sekretær. (O.).

Inge Dahlmand Christoffersen, f. Bramsen, f. 40.

Ulykkesforsikringen.

(Lov nr. 183 af 20 maj 1933, jfr. lovbekendtgørelse nr. 137 af 26. april 1968, som ændret ved lov nr. 333 af 18. juni 1969, lov nr. 214 af 19. maj 1971, lov nr. 128 af 26. april 1972, og senest ved lov nr. 261 af 7. juni 1972.).

Nordens Plads 10, 2500 Valby. Tlf. (01) 46 14 33.

Direktør. (38).

A. I. Friis (R¹), f. 12, 1/7 66.

Kontorchefer. (36).

A. Pedersen (R.), f. 06, 1/4 58.
Ove Søndergaard, f. 19, 1/7 70.
Jytte Elin Tojfte Larsen, f. Paulsen, f. 16, 1/8 72.

Chefaktuar. (36).

E. O. Grage (R.), f. 05, 1/4 64.

Ekspeditionssekretærer. (34).

Ivar Munk, f. 06, 1/1 70.
Xenia Thrane-Nielsen, f. Hansen, f. 12, 1/10 70.
Erik Stig Sommer, f. 16, 1/10 70.

Ekspeditionssekretærer. (31).

Inge Bredsdorff Grove-Rasmussen, f. 09, 1/4 58.
Elisabeth Margrethe Hansen, f. 12, 1/5 58.
Anne-Lise Jensen, f. 21, 1/9 63.
Ingrid Kierulf Simonsen, f. Petersen, f. 08, 1/8 64.
Jens Carl Krøll Olesen, f. 21, 1/9 65.
Borge Ingolf Ronlev, f. 21, 1/12 65.

Eva Kolstrup Ronlev, f. Møller, f. 23, 1/6 66.
Erik Nøhr Nielsen, f. 21, 1/6 66.
Vagn Stefan Vilhelm Nielsen, f. 20, 1/9 66.
Ella Nielsen, f. Alexandersen, f. 24, 1/2 69.
Flemming Gerner, f. 23, 1/10 69.

Ekspeditionssekretærer. (O.).

Kristian Albrechtsen, f. 23.
Ole Behn, f. 29.
Inga Helleesen, f. Borch, f. 24.
Theodor Ole Kirial, f. 24.
Georg Ingvard Rasmussen, f. 25.
Ole Friis Theisen, f. 23.
Birgit Wilstrup, f. 25.

Fuldmægtig. (29).

Viggo Bertram, f. 32, 1/4 69.

Fuldmægtige. (O.).

Preben Gross, f. 26.
Clement Hjort, f. 30.
Tove Agnete Valborg Nielsen, f. 21.
Inger K. de Fine Skibsted, f. 20.
Grete Stampe, f. 33.
Mogens Svendsen, f. 27.
Yngve Thorleif Verwohlt, f. 33.

Sekretærer. (O.).

Kirsten Basbøll, f. 41.
Tove Møller Christensen, f. 41.
Steen Gersager, f. 46.
Hans Hørlyck Gommesen, f. 38.
Birgitte Hansen, f. 38.
Arne Karlsen, f. 41.
Ole Henrik Rossing Lønberg, f. 41.
Randi Mikkelsen, f. Holm, f. 29.
Tejn Olsen, f. 40.
Vibeke Peschardt, f. 39.

Bogholder. (21).

Ebba Marquard, f. 05.

Kasserer. (18).

Howard Charly Harry Larsen, f. 07.

Overassistenter. (15, 17, 18).

Kamma Brink Nielsen, f. 09.
Aase Olesen, f. 21.
Otto Emil Herman Olsen, f. 11.
Tage Mikael Jensen, f. 24.
Alfred Rørvig Nielsen, f. 27.
Jørgen W. Jørgensen, f. 31.
Richard Jørgensen, f. 25.
Erik Christensen, f. 35.
Carl Madsen, f. ...

Læger.

Overlæge, professor, dr. med. *E. Hart Hansen (R.)*.
 Overlæge, dr. med. *M. Ottsen*.
 Overlæge *K. Bang Rasmussen*.
 Overlæge, dr. med. *Torben Fog*.
 Overlæge, dr. med. *F. G. Neukirch (R.)*.
 Overlæge, dr. med. *J. P. Frost (R.)*.
 Reservelæge *P. E. Hammerberg*.
 Dr. med. *Ingrid Gilg*.
 Dr. med. *Jens V. Dahlerup*.
 Overlæge *Aage Harmsen*.
 Dr. med. *Kresten Mellemgaard*.
 Reservelæge *Børge Ruben Hansen*.
 Overlæge *Bjørn Buemann*.
 Overlæge *Ebbe Kragelund*.
 Overlæge, dr. med. *Bent Erik Ebskov*.

Reservelæge *Arne Nielsen*.
Reservelæge *E. Gert Jensen*.
Reservelæge *Espen Berntsen*.
Reservelæge *Ole Vibild*.

Direktoratet for sygekassevæsenet.

Ved udgangen af marts måned 1973 ophører lov om den offentlige sygeforsikring (lovbekendtgørelse nr. 403 af 23. oktober 1967 med senere ændringer), jfr. lov nr. 311 af 9. juni 1971 om offentlig sygesikring, § 31, stk. 2.

Direktoratets embedsområde overgår til sikringsstyrelsen.

Direktør. (38).

Alice Bruun (K.), f. 02, ¹⁵/₉ 53.

Direktoratets personale er fælles med sikringsstyrelsen (sygesikring og dagpenge).

1027

Invalideforsikringsretten.

(Lov om invalidepension § 17).

Amallegade 23, 1256 K. Tlf. (01) 15 52 87.

Formand. (38).

F. M. Hartmann (R¹), f. 09, ¹⁵/₁₁ 54.

Medlemmer. (H.).

Professor, overlæge, dr. med. *Helge Faber*.
Overlæge, dr. med. *Per From Hansen*.
Vægtmed *Vilh. Albrethsen*.
Kasserer *Arne Taarnstrup*.
Oldermand, murermester *Th. E. Berntsen* (R.).

Suppleanter,

midl. fg. som medlemmer. (H.).

Overlæge *Mogens Nimb*.
Speciallæge *Ole Evald Hansen*.
Traktorfører *Gerhard Jensen*.
Døvekonsulent fru *Annelise Harboe*.
Oldermand, tapetsærmester *Sven Aasted*.

Midl. fg. suppleanter.

Overlæge, dr. med. *Karl Sparup*.
Overlæge *J. Kjøbye*.
Overlæge, dr. med. *Aage Drivsholm*.
Overlæge, fru *Jytte Flyggenring*.
Overlæge, dr. med. *J. Worm-Petersen*.
Overlæge, dr. med. *Francis Zachariae*.
Overlæge, dr. med. *Andreas Sørensen*.
Overlæge, dr. med. *Jørgen Marquardsen*.
Overlæge *Mogens Støer*.
Overlæge, dr. med. *Kaj Fischermann*.
Sociallæge *Gertrud Briand Schleisner*.
Arbejdsformidler *Svend Larsen*.
Vagtmester *Jens A. Larsen*.
Overassistent *Henning Jørgensen*.
Landsformand *Alex Christensen*.
Oldermand, malermester *J. Vendelbo Jensen*.
Direktør *K. Junker*.

Tilforordnede. (H.).

Direktør for sygekassevæsenet *Alice Bruun* (K.).
— for ulykkesforsikringen *A. I. Friis* (R¹).

Stedfortrædere for tilforordnede.

Fra direktoratet for sygekassevæsenet.

Kontorchef *Inga Margrethe Rasmussen*.
Eksp.sekr. *Mogens Oest Hansen*.
— *Frederik Magnus Jensen*.
— *Enevold Bredmose*.
— *Adda Fürstnow-Sørensen*.

Fra direktoratet for ulykkesforsikringen.

Kontorchef *Ove Sondergaard*.
fg. kontorchef *Jytte E. Tofte Larsen*.
Eksp.sekr. *Stig Sommer*.
— *Xenia Thrane-Nielsen*.
— *Elisabeth M. Hansen*.

Kontorchef. (36).

E. Krarup (R.), f. 10, ¹/₁₀ 62.
Else Halberg, f. 08, ¹/₄ 68.
Ole Thomsen, fg., f. 30, ¹/₉ 72.

Ekspeditionssekretærer. (34).

Erna Margarite Holm, f. 06, ¹/₄ 58.
Johannes Christian Bagekjær, f. 05, ¹/₄ 58.
Nini Margrethe Bork, f. 06, ¹/₈ 58.

Ekspeditionssekretærer. (31).

Vibeke Poggaard Larsen, f. 10, ¹/₄ 58.
Peter H. Mathiesen, f. 08, ¹/₁₀ 63.
Tove Steffensen, f. 20, ¹/₂ 64.
Inge Blendstrup, f. 25, ¹/₁ 70.

Ekspeditionssekretærer. (O.).

Kirsten Galster, f. 24.
Flemming Hermann, f. 22.
Esther M. Hjorth-Madsen, f. 13.
Børge Nielsen, f. 15.
Karl Vilhelmsen, f. 11.
Bjørn Kristensen, f. 31.
Poul Ingemann Nielsen, f. 24.

Inspektør. (29).

Eigil Ove Holm, f. 18, ¹/₄ 69.

Rejseinspektør. (25).

Erik Yde Andreassen, f. 11, ¹/₄ 65.

Kasserer. (25).

Aage Julius Larsen, f. 26, ¹/₄ 65.

Sekretærer. (O.).

Asmund W. Born, f. 44.
Birgitte Krohn Hansen, f. 42.
Erik Skovby Nielsen, f. 42.
John Stenum, f. 42.

Kancellister (17).

Ankjær Jørgensen, f. 19.
Fanny Eriksen, f. 08.

Overassistenter (15).

Ena Hansen, f. 06.
Bent E. Bentsen, f. 09.
Frede V. L. Illum, f. 10.
Valeran C. R. Madsen, f. 09.
Grete Knudsen, f. 13.
Inger Povlsen, f. 11.
Ruth Amstrup, f. 13.
Rosa E. Fordsmann, f. 09.
Ellinor Wedege, f. 27.
Jørgen Therkelsen, f. 21.
Anna C. Bording, f. 10.
Knud Andersen, f. 30.
Tove Bugge, f. 19, fg.
Rona D. Broch, f. 42, fg.
Inge L. Aabling-Thomsen, f. 37.
Svend Steen, f. 17.
Kjeld Børge Andersen, f. 23.
Mogens Frich, f. 28.

Overlæger. (H.).

Overlæge, dr. med. *Knud Hermann*.

Stabslæge*, dr. med. *S. Franck* (R¹).
Professor, overlæge, dr. med. *A. F. Raaschou*.

1027a Ankenævnet for invalideforsikringsretten.

(Lov nr. 219 af 4 juni 1965 om invalidepension m. v. § 17, stk. 3,
jfr. lovbekendtgørelse nr. 156 af 15 april 1970).
Bredgade 31, 1260 K. Tlf. (01) 15 64 01.

Formand.

Formand for ankenævnene for invalide- og ulykkesforsikring samt arbejdsløshedsforsikring *E. Hansen* (R¹), f. 12.

Medlemmer. (H.).

1. afdeling.

Professor, overlæge, dr. med. *N. B. Krarup* (R.), (M.T.Kha.).

Ass. overlæge *Joseph Welner*.

Fru *Nanna Rasmussen*.

Arbejdsformidlingschef *H. E. Thomsen*.

Forstander *S. H. Møller* (F.M.2.).

2. afdeling.

Overlæge, dr. med. *Tage Hilden*.

Overlæge *Morten Dael*.

Vicedirektør, cand. jur. *H. Blume*.

Arbejdsformidlingschef *K. S. Blunch*.

Rejsesekretær *Erik Knudsen*.

3. afdeling (midlertidig).

Overlæge *E. Brandrup*.

Overlæge *E. Henriksen*.

Borgmester *Jørgen Christiansen*.

Arbejdsformidlingschef *Peter Hansen*.

Landsformand *Børge Nielsen*.

Suppleanter. (H.).

Overlæge, dr. med. *K. F. Jansen*.

Overlæge, dr. med. *E. Hjalmar Larsen*.

Læge *Sven Frandsen*.

Læge *Ch. E. Jacobsen* (R¹).

Overlæge *J. Saugmann-Jensen*.

Læge *Ole Selmer*.

Fuldmægtig *Ib Harlfeldt*.

Tunghørkonsulent *Wagner Lund-Olesen*.

Rådmand fru *Clara S. Murck* (R.), M.F.

Arbejdsformidlingschef *Aksel Pedersen*.

Arbejdsformidlingschef *Charles Petersen*.

Kontorchef *J. Seest Sørensen*.

Sekretariatet.

Birgitte Weis Bentzon (R.), chef (36), f. 14, stedfortræder for formanden.

Poul Frejlev (O.), fg. chef, f. 24.

Sekretærer. (O.).

Ulla Bennike, f. 39.

Karen de Bras, f. 44.

Bjørn Voss Bäckmann, f. 39.

Ulla Djurhuus, f. 42.

Helle Drusebjerg, f. 40.

Kirsten Hannibal, f. 39.

Jens Haagen Hansen, f. 35.

Jonna Lund Jensen, f. 39.

Bjarne Kildeskov, f. 41.

Invaliderådet for de sønderjyske landsdele.

(Lov nr. 100 af 29 marts 1924 med senere ændringer,
jfr. lovbekendtgørelse nr. 217 af 8 april 1949).

Bredgade 31, 1260 K. Tlf. (01) 15 64 01.

Formand.

Formand for ankenævnene for invalide- og ulykkes-

forsikring samt arbejdsløshedsforsikring *E. Hansen* (R¹).

Medlemmer. (H.).

Medicinaldirektør, dr. med *Esther Ammundsen* (K.) (M.T.Kha.).

Bankbestyrer *Søren Bennetsen*, Brøns.

Socialdirektør, cand. jur. *H. Koldby Nielsen* (R.).

Viceskoleinspektør* *Andreas Thomsen*, Haderslev.

Sekretær. (H.).

Kontorchef i ankenævnene for invalide- og ulykkesforsikring samt arbejdsløshedsforsikring *Birgitte Weis Bentzon* (R.).

Invalidenævnet.

(Lov nr. 100 af 29 marts 1924, ændret ved love af 4 april 1932,
15 april 1935, 18 marts 1943, 31 marts 1949, 18 december 1963,
8 april 1965 og 17 decbr. 1965).

6400 Sønderborg. Tlf. Sønderborg 22686.

Formand.

Stiftamtmand *J. R. Pinholt* (K¹.D.M.), Haderslev.

Medlemmer.

Forretningsfører *V. Hansen*, Haderslev.

Borgmester, fuldmægtig, cand. jur. *Edm. Nielsen*, Sønderborg.

Viceskoleinspektør* *Hans Krogh*, Sønderborg.

Købmand *Fedder Martinsen*, Gråsten.

Lægekonsulenter. (H.).

Overlæge, dr. med. *C. O. H. Faarup* (R.).

Overlæge*, dr. med. *P. M. Windfeld* (R¹).

Kontorchef. (H.).

Borgmester, fuldmægtig, cand. jur. *Edm. Nielsen*, Sønderborg.

Tilsynsrådet for rekreatiohjemmet i Sønderhav for sønderjyske krigsinvalidler.

Stiftamtmand *J. R. Pinholt* (K¹.D.M.), Haderslev, tilsynsrådets formand.

Kontorchef i socialmin. *P. O. Juhl-Christensen* (R¹), næstformand.

Invalidekonsulent *Max Møller*, Sønderborg.

Pensionist *A. C. Bundesen*, Tønder.

Sekretær.

Viceskoleinspektør* *A. Thomsen*, Haderslev.

Socialstyrelsen.

(Oprettet ved lov nr. 227 af 27 maj 1970 om styrelse af sociale og visse sundhedsmæssige anliggender).

Postbox 3, 1001 København K. Tlf. (01) 11 31 03.

Styrelseschefen.

Amaliegade 25, 1256 København K. Tlf. (01) 14 14 24.

Styrelseschef. (39).

Hans Cai Seierup, f. 14, 1/7 70 (indtil 30/6 76.).

Overassistent. (O.).

Ruth Hage, f. 24.

Styrelsesrådet.

Amaliegade 25, 1256 København K. Tlf. (01) 14 14 24.

Formand.

Styrelseschef *H. C. Seierup*.

Medlemmer.

Medicinaldirektør *Esther Ammundsen* (K.), (M.T.Kha.).

Kommunalbestyrelsesmedlem *A. Rode Andersen*.
 Arbejdsdirektør *H. Borreschmidt* (R¹), (M.T.Kha.).
 Direktør for sygekassevesenet *Alice Bruun* (K.).
 Overlærer *Erling Christensen*.
 Borgmester *Jørgen Christiansen*.
 Amtsrådsmedlem, kriminaloverbetjent *Jens P. Fisker*.
 Socialborgmester *Børge Jensen*.
 Undervisningsdirektør *H. Jensen* (R.).
 Formand for Dansk Blindesamfund *Svend Jensen*.
 Amtsborgmester* *P. A. P. Stockholm* (K.).
 Underdirektør *Axel F. Verner-Lassen*.
 Sekretær i LO *Svend Bache Vognbjerg*.

Socialstyrelsen.

Planlægnings- og uddannelsesadministrationen.

Amaliegade 25, 1256 København K. Tlf. (01) 141424.

Planlægningschef. (38).

Ole Høeg, f. 27, $\frac{1}{12}$ 70.

Kontorchef. (36).

Chr. Jakobsen, f. 28, kst.

Konsulenter. (36).

P. W. Perch (R.), f. 11, $\frac{1}{4}$ 61.

Ole Erik Claudius Asmussen, f. 37, $\frac{1}{12}$ 70.

Faginspektører. (34).

Henning Sletved, f. 35.

Forskningskonsulent. (34).

Niels Elkjær Søndergaard, f. ...

Ekspeditionssekretær. (34).

Erik Bo Bojesen, f. 21, $\frac{1}{7}$ 70.

Ekspeditionssekretær. (31).

Astrid Gottlieb, f. 22.

Ekspeditionssekretærer. (O.).

Elisabeth Bunken, f. 18.

Axel Fischer, f. 17.

Niels Johan Østergaard-Hansen, f. 27.

Fuldmægtig. (29).

Elith Berg, f. 29.

Fuldmægtige. (O.).

Lars Fjord Jensen, f. 31.

Ove Per Henningsen, f. 26.

Karen Ladegaard Pedersen, f. *Vig*, f. 31.

Sekretærer. (O.).

Erik Albrechtsen, f. 43.

Per Bay-Schmith, f. 39.

Erik Bønnelykke, f. 35.

Niels E. Jacobsen, f. 35.

Jan Thor Jensen, f. 46.

Hans Korsgaard, f. 46.

Inger Marie Lauritsen, f. *Pedersen*, f. 27.

Poul Pedersen, f. 34.

Erling Rasmussen, f. 44.

Bjørn Simonsen, f. 37.

Peter Vaupel, f. 44.

Forskningskonsulent. (25).

E. M. Elheldt, f. 03.

Kursuskonsulent. (25).

Ruth Østergaard Kristiansen, f. 41.

Forskningskonsulent. (H.).

Else Marie Elfeldt, f. 03.

Overlærer. (18).

Lasse Rydberg, f. 40.

Kontorfuldmægtig. (17).

Arne Helge Nygaard Jensen, f. 28.

Overassistenter. (O.).

Birthe Kjeldskov, f. 32.

Lilly Stripp, f. 17.

Socialstyrelsen.

Økonomi- og personaleadministrationen.

Rosenvængets Alle 16, 2100 Kbhvn Ø.

Tlf. (01) TR. 3808

Direktør. (38).

Walter Johannsen (R¹), f. 13, $\frac{1}{4}$ 65.

Kontorchefer. (36).

Karl Asger Olsen, f. 17, $\frac{1}{6}$ 66.

Svend Godvin (R.), f. 03, $\frac{1}{6}$ 67.

Jens Nygaard Hansen, f. 29, $\frac{1}{1}$ 70.

Økonomiinspektører. (36).

K. E. Hansen, f. 26, $\frac{1}{1}$ 72.

Kay Adolph Høyer, f. 08, $\frac{1}{4}$ 68.

Ekspeditionssekretærer. (34).

Inga Chidekel, f. *Hertz*, f. 16, $\frac{1}{3}$ 60.

Ekspeditionssekretærer. (31).

Egon Orla Bak-Pedersen, f. 17, $\frac{1}{10}$ 60.

Erik Kreutzer, f. 12.

Søren Lund, f. 18, $\frac{1}{7}$ 64.

Gunnar Reisler, f. 18, $\frac{1}{4}$ 63.

Ekspeditionssekretærer. (O.).

Astrid Løbye, f. 22.

Svend Saxtorph, f. 20.

Svend Schou, f. 27.

Bente Lillian Aabye, f. *Bojsen Trepka*, f. 29.

Fuldmægtig. (O.).

Hans Kirkegaard, f. 31.

Sekretærer. (O.).

Hanne Baumann, f. 38.

Svend Erik Gertz, f. 44.

Agnete Halmind, f. 47.

Birgit Henningsen, f. 25.

Marianne Hinsby, f. *Parving*, f. 45.

Carl Lindegaard, f. 44.

Grethe Mathiesen, f. 37.

Klaus Regeur, f. 41.

Karen Eilschou Rotzow, f. *Holm*, f. 41.

Janne Spiegelhauer, f. 42.

Karen Winkel, f. 44.

Revisor. (27).

Knud Egede Andersen, f. 13, $\frac{1}{4}$ 58.

Revisor. (O.).

B. Techau, f. 22.

Økonomiforvalter. (21).

Peder A. Pedersen, f. 30, $\frac{1}{4}$ 70.

Kontorfuldmægtig. (21).

Lizzi Almind, f. 20.

Kasserer. (21).

Ejner Herluf Verner Madsen, f. 12, $\frac{1}{6}$ 71.

Bogholder. (20).

Esther Hansine Frederiksen, f. *Rosenbjerg*, f. 12, $\frac{1}{7}$ 69.

Kasserer. (18).

Grethe Olga Bing, f. *Sørensen*, f. 19, $\frac{1}{12}$ 65.

Kontorfuldmægtige. (O.).

L. E. Bloch-Jørgensen, f. 12.*Cay-Åge West Gjerø*, f. 14.*Arne Korntved*, f. 26.

Overassistenter. (15).

E. Holmegaard Andersen, f. 29.*Gerda Glad*, f. 40.*Lizzie Linnabary*, f. 22.

Overassistenter. (O.).

Jens Folmer Christensen, f. 21.*Knud Christensen*, f. 06.*Inger Christiansen*, f. 11.*Viola Christiansen*, f. 07.*Hans Dencker*, f. 20.*Karen Dross*, f. 20.*H. H. Eriksen*, f. 23.*Tove Falkentorp*, f. *Jensen*, f. 24.*Erik Frederiksen*, f. 16.*Irma Korngård*, f. 23.*Svend Larsen*, f. 29.*Kamma Nielsen*, f. 10.*Jørgen Olsen*, f. 10.*Finn Pape*, f. 11.*Gurli Rosenkilde*, f. 24.*Erik Sidorovs*, f. 25.*Birthe Trikker*, f. 32.

1028a

Socialstyrelsen.

Byggeadministrationen.

Falkoner Alle 1, 2000 København F. Tlf. (01) 34 56 00.

Administrationschef. (38).

Svend Aage Wurr, f. 24, $\frac{1}{12}$ 70.

Kontorchefer. (36).

C. L. Hansen (R.), f. 09, $\frac{1}{7}$ 63.*Erik Ebbe Frandsen*, f. 21.

Ekspeditionssekretærer. (34).

Jørgen Østergaard Gram, f. 20, $\frac{1}{4}$ 68.*Harald Nielsen Graaskov*, f. 12, $\frac{1}{1}$ 70.

Ekspeditionssekretærer. (O.).

Elisabeth Louise Uldall Bunken, f. *Juhl*, f. 18.*Lilly Helper*, f. 14.*Flemming Georg Larsen*, f. 23.*Poul Pedersen*, f. 29.

Fuldmægtige. (29).

Knud Overgaard Hansen, f. 34.*Mogens W. Thomsen*, f. 25.*Georg Ursin*, f. 34.

Fuldmægtige. (O.).

Olav Hollesen, f. 28.*Ove G. Thomsen*, f. 34.

Sekretærer. (O.).

Eva Skotte Caspersen, f. 39.*Mogens Ernst*, f. 36.

Kontorfuldmægtige. (O.).

Ejvind Bødker, f. 23.*Erik Dam Hartmann*, f. 12.

Overassistent. (15).

Agnete le Fèvre Honoré, f. 17.

Overassistenter. (O.).

John Bach, f. 23.*Grethe Daisy Jensen*, f. 21.*Kaj Jørgensen*, f. 25.*Svend Schmidt*, f. 24.

Socialstyrelsen.

Forsorg og revalidering.

Frederiksgade 21, 1258 København K. Tlf. (01) 14 14 24.

Forsorgschef. (38).

N. E. Bank-Mikkelsen (R¹), f. 19.

Undervisningsinspektør. (37).

Cand. psych. *Sigurd Øhrstrøm*, f. 22, $\frac{1}{4}$ 72.

Kontorchefer. (36).

Ulf Trier, f. 07, $\frac{1}{4}$ 58.*Erik Bast*, f. 25.*Reinhold Georg Mac*, f. 18, $\frac{1}{12}$ 71.*J. C. Petersen (R.)*, f. 22.

Særforsorgskonsulent. (35).

Eugenie Engberg, f. 16, ($\frac{1}{3}$ 60), $\frac{1}{4}$ 68.

Ekspeditionssekretær. (34).

Anders Dassing, f. 14, $\frac{1}{10}$ 59.*Birthe Juul*, f. 20, $\frac{1}{1}$ 70.

Ekspeditionssekretærer. (31).

Laura Elmenhoff, f. 09, $\frac{1}{4}$ 58.*Svend Aage Bengaard Birk*, f. 10, $\frac{1}{5}$ 62.*Vagn Tofte Larsen*, f. 18, $\frac{1}{11}$ 63.*Astrid Gottlieb*, f. 22.

Ekspeditionssekretærer. (O.).

Hans Erik Boje Christiansen, f. 23.*Leif Svith Gruelund*, f. 23.*Annelise Ovesen*, f. 28.

Fuldmægtige. (O.).

Hanne Naetz Munch-Petersen, f. 35.*Bent Oulund*, f. 35.*Birgitte Schlegel*, f. 31.*Else Marianne Aaboe*, f. 36.

Sekretærer. (O.).

Lisbeth Gülmar Denkov, f. 44.*Lajla Hjorth*, f. 38.*Margit Birgitte Jespersen*, f. 38.*Liselotte Kindt*, f. 36.*V. Kirkegaard*, f. 45.*Kirsten Günther Nielsen*, f. 41.*Jørgen Lindegaard Petersen*, f. 43.*Karin Nymand Rasmussen*, f. 31.*Lene Kann Rasmussen*, f. 44.*Peter Stehr*, f. 38.*Frølund Thomsen*, f. 33.

Socialkonsulent. (25).

Oluf Græm, f. 27.

Overlærer. (25).

Leif Vind, f. 43.*Bente Maribo Pedersen*, f. 45.

Revisorer. (21).

Theodor Pauli Olsen, f. 07, $\frac{1}{12}$ 69.
Valborg Klitz, f. 18, $\frac{1}{3}$ 70.

Kontorfuldmægtig. (20).

Mary Tinna Hansen, f. 19, $\frac{1}{9}$ 70.
Minna Mikkelsen, f. 22, $\frac{1}{4}$ 72.

Kontorfuldmægtige. (O.).

Arne Hafstrøm, f. 12.
Verner Madsen, f. 12.
Alfred Olsen, f. 11.
Svend Petersen, f. 09.

Overassistenter. (15).

Lisa Mührling, f. 25.
Eigil H. O. P. Petersen, f. 13.

Overassistenter. (O.).

Geseke Alberts, f. 24.
Margit Carstensen, f. 32.
Kaj Christiansen, f. 06.
Lizzi Eiby, f. 24.
Gudrun Jerk, f. 08.
Edith Lammert, f. 16.
Ely Linck, f. 21.
Harry Bøye Olsen, f. 31.
Oluj Olsen, f. 16.
Jørgen Pedersen, f. 37.

Revalideringscentre.

(Lov nr. 170 af 29 april 1960 om revalidering, ændret ved lov nr. 231 af 8 juni 1966, lov nr. 78 af 13 marts 1969, lov nr. 243 af 4 juni 1969 og lov nr. 229 af 27 maj 1970).

Kbhvn og Frdbg kommuner. Hans Knudsens Plads 1, 2100 Ø. Tlf. (01) 296677.

Kirsten Grundtvig-Poulsen (36), revalideringschef, f. 21, $\frac{1}{9}$ 69.
Lillian Jacoby, souschef, fg. (32).

Kbhvns, Frederiksborg, Roskilde og Bornholms amter. Blankavej 32, 2500 Valby. Tlf. (01) 460100.
Afdeling for Frederiksborg amt. Helsingørgade 7³, 3400 Hillerød. Tlf. (03) 26 6511.

Afdeling for Roskilde amt. Klosterengen 105, 4000 Roskilde. Tlf. (03) 352201.

Afdeling for Bornholms amt. Storegade 2, 3740 Svanke. Tlf. (03) 996440.
Johannes Mourits-Andersen, revalideringschef (36), f. 22, $\frac{1}{4}$ 62.

Kirsten Olesen, souschef (H.), fg., f. 37.

Vestsjællands amt. Torvegade 22, 4200 Slagelse. Tlf. (03) 524255.

Åge Holger Christensen, revalideringschef (36), f. 18, .. 71.

Finn Larsen, souschef (32), f. . . . 71.

Storstrøms amt. Nygade 2, 4800 Nykøbing F. Tlf. (03) 852800.

Henning Sander Larsen, revalideringschef (36), f. 25, $\frac{1}{9}$ 62.
Ib Erik Seedorff, souschef (32), f. 22, $\frac{1}{1}$ 65.

Fyns amt. Torvegade 1, 5000 Odense. Tlf. (09) 130133.

Hans Otto Wandall-Holm, revalideringschef (36), f. 24, $\frac{1}{4}$ 62.
Erik Just, souschef (32), f. 24, $\frac{1}{9}$ 62.

Sønderjyllands amt. Jernbanegade 35 C, 6400 Sønderborg. Tlf. (044) 24911.

Svend A. Hellesen, revalideringschef (36), f. 15, $\frac{1}{7}$ 70 ($\frac{1}{4}$ 62).
Peder Kofoed Hald, souschef (32), f. 20, $\frac{1}{4}$ 64.

Ribe amt. Danmarksgade 36, 6700 Esbjerg. Telf. (05) 125844.

Hans Hansen, revalideringschef (36), f. 18, $\frac{1}{4}$ 62.
Ove Quist Sørensen, souschef (32), f. 17, $\frac{1}{3}$ 64.

Ringkøbing amt. Torvet 4, 7400 Herning. Tlf. (07) 123788.

— — — revalideringschef (36).

Agnete Okkels, souschef (32), f. 28, fg.

Vejle amt. Nørrebrogade 8, 7100 Vejle. Tlf. (05) 827711.

Henry Pedersen Regin, revalideringschef (36), f. 22, .. 71.

Inger Jessen, souschef, fg. (32), f. 22, $\frac{1}{9}$ 63.

Århus amt. Jægergårdsgade 66, 8000 Århus C. Tlf. (06) 129888.

Mogens Axel Emmerich Hansen, revalideringschef (36), f. 23, $\frac{1}{4}$ 62.
Annaliss Jørgensen, souschef (32), f. 20, $\frac{1}{4}$ 62.

Viborg amt. Frederiksdal allé 7, 7800 Skive. Tlf. (07) 522122.

Laurits Klok, revalideringschef (36), f. 18, $\frac{1}{3}$ 62.
Ruth Kirsten Krogh, souschef (32), f. 30, ($\frac{1}{5}$ 69, $\frac{1}{10}$ 70).

Nordjyllands amt. John F. Kennedys Plads 1, 9000 Ålborg. Tlf. (08) 133422.

Carl Georg Kongerslev, revalideringschef (36), f. 15, $\frac{1}{4}$ 62.

Frank Nørgaard Petersen, souschef (32), f. 15, $\frac{1}{4}$ 62.

Tjenestemænd

der gør tjeneste uden for revalideringscentre.

Revalideringschef. (36).

Hans Jørgen Christian Kock, f. 24, u. n.

Souschef. (32).

Alf Hansen, f. 29, u. n.

Revalideringsnævnet.

Amaliegade 25, 1256 Kbhvn K.

Medlemmer:

Forsorgschef *N. E. Bank-Mikkelsen* (R¹.), (formand).
 Arbejdsdirektør *H. Borreschmidt* (R¹.), (M.T.Kha.).
 Redaktør *Knud Heinel*.
 Socialdirektør *Erling Jarmbæk*.
 Bogbindermester *Fr. Knudsen* (R¹.).
 Overlæge, dr. med. *B. Strandberg* (Lb.C.5.).
 Sekretær *Svend Bache Vognbjerg*.

Blindenævnet.

Frederiksgade 21, 1256 Kbhvn. K.

Forsorgschef *N. E. Bank-Mikkelsen* (R¹.), formand.

Medlemmer:

Fuldmægtig *Karl V. Andersen*.
 Administrationschef *W. Bøgh Christensen*.
 Fru *Lis Hansen*.
 Retsformand *F. M. Hartmann* (R¹.).
 Forstander, fru *Kirsten Jansbøl*.
 Forretningsfører *Svend Jensen*.
 Inspektør *Folke Johansen*.
 Forstander *Kurt Kristensen*.
 Lærer *Erik Kristiansen*.
 Biblioteksleder *John Larsen*.
Ernst Lunddorf.
 Ingeniør *Helge Moll*.
K. H. Mortensen.
 Organist *Niels-Børge Møller-Nielsen*.

Døvenævnet.

Frederiksgade 21, 1256 Kbhvn. K.

Forsorgschef *N. E. Bank-Mikkelsen* (R¹.), formand.

Medlemmer:

Døvelærer *Signe Birch-Rasmussen*.
 Døvelærer *Erling Bruus*.
 Forstander *Bernhard Christensen*.
 Overlærer *Jørgen Dahl Christensen*.
 Forstander *P. Høiberg* (R.).
 Overlærer *Jørgen Dahl Christensen*.
 Fru *Birgit Janas*.
 Forstander *Erik R. Knudsen*.
 Forstander *Gunnar Knudsen*.
 Lærer *Aksel Laurents*.
 Døvelærer *Jytte Madsen*.
 Lektor *Henning Nielsen*.
 Konstruktør *Ole Munk Plum*.
 Forstander *P. Vestberg Rasmussen*.
 Fuldmægtig *Bent Pandrup Thomsen*.
 Lærer *Leif Vestergård*.
 Gårdejer *Arne Østergård*.

Tunghøreneævnet.

Frederiksgade 21, 1256 København K.

Forsorgschef *N. E. Bank-Mikkelsen* (R¹.), formand.

Medlemmer:

Kontorchef, fru *Else Halberg*.
 Forstander *P. Høiberg* (R.).
 Overassistent *Erik Nyholm*.
 Landsretssagfører *Henry Pedersen*.

Andssvageforsorgens centrale vejledende råd.

Frederiksgade 21, 1256 København K.

Forsorgschef *N. E. Bank-Mikkelsen* (R¹.), formand.

Medlemmer:

Landsretssagfører *Albert Christensen*.
 Amtsborgmester *P. E. Eriksen*.
 Amtsrådsmedlem, kriminaloverbetjent *Jens P. Fisker*.
 Planlægningsleder *Erik Gilbert*.
 Forstander *J. Lange Jacobsen*.
 Undervisningsinspektør *I. Skov Jørgensen* (R.).
 Forbundsformand *Viggo Marker*.
 Lærer *Lasse Rydberg*.
 Overlæge *Bent Borup Svendsen*.
 Kontorchef *J. Seest Sørensen*.

1028b)

Socialstyrelsen.**Børneforsorgen.**

(Lov nr. 193 af 4 juni 1964 om børne- og ungdomsforsorg, som ændret ved lov af 27 maj 1970).

Rosenvængets Allé 18, 2100 Ø. Tlf. Tria 3808.

Direktør. (38).

H. B. Horsten (R¹.), f. 08, 1/4 78.

Undervisningsinspektør. (37).

Cand. psych. *Sigurd Øhrstrøm*, f. 22, 1/4 72.

Kontorchefer. (36).

F. Krøncke (R¹.), f. 06, 1/4 45.
Carla Ida Elise Hansen, f. 09, 1/12 68.

Undervisningskonsulent. (O.).

Kr. Steinov, f. 21.

Inspektør. (35).

Arne Rohde, f. 17, 1/7 60.
Oskar Henning Plougmand, f. 34, 1/7 70.

Inspektør. (34).

Elini Kjæmpe, f. 28, 1/4 72.

Inspektører (31).

Anna Karoline Holm, f. 17, 1/2 69.
Elly Rode, f. 30, 1/2 69.
Solveig Georg, f. 32, 1/1 70.
Ellen Houberg, f. 30, 1/4 72.
Lise From, f. . . , 1/10 72.

Inspektør. (O.).

Ralf Saarde, f. 40.

Ekspeditionssekretærer. (31).

Gustav Arthur Herskind Friis, f. 07, 1/4 60.
Nina Roesen, f. *Wagner*, f. 10, 1/9 62.
Poul Thygaard, f. 16, 1/5 63.
Lise Kjær Lind, f. *Hansen*, f. 14, 1/6 64.
Astrid Ninn-Hansen, f. *Petersen*, f. 23, 1/12 66.
Gertrud Gerd Brændstrup, f. *Weber*, f. 19, 1/4 67.

Ekspeditionssekretærer. (O.).

Viggo Bruun, f. 19.
Ingrid Kjær, f. *Boye*, f. 16.
Niels Sture Skibby, f. 28.
Kirsten Wiene, f. *Herfelt*, f. 23.

Fuldmægtig. (O.).

Anne Bache, f. 36.

Sekretærer. (O.).

Ulrich Burg, f. 37.
Kirsten Milbrat Hansen, f. 40.
Karin Holst Jensen, f. 41.
Kirsten Koejoed, f. 40.
Gunnar Konoy, f. 43.
Birthe Philip, f. *Emanuel*, f. 33.
Knud Hammer Sørensen, f. 40.
Ulf Tvenstrup, f. 45.

Børneværnskonsulent. (25).

Theresia Berthelsen, f. 08, 16/5 53. (H.).

Børneværnskonsulenter. (25).

Else Mathilde Deleuran, f. 17, 1/4 65.
Flemming Hansen, f. 25, 1/4 65.
Birgitte Jakobsen, f. 25, 1/4 65.
Jørgen Nielsen, f. 23, 1/4 65.
Niels Jørgen Hansen, f. 34, 1/5 65.
Preben Hvid Mikkelsen, f. 31, 1/1 66.
Kai Aoen, f. 29, 1/3 66.
Henning Vestergaard Poulsen, f. 28, 1/3 66.
Leif Schiby, f. 35, 1/4 66.
Johannes Petersen, f. 21, 1/4 66.
Jørgen Staadsen, f. 21, 1/8 66.
Frøde Sørensen, f. 33, 1/2 67.
Poul Andersen, f. 21, 1/3 67.

Socialrådgiver. (21).

Lise Telling, f. 33.

Overassistenter. (15).

Gerda Didriksen, f. 11.
Elisabeth Weigel, f. 13.

Overassistent. (O.).

Edith Passow, f. *Pedersen*, f. 04.

Landsnævnet for børne- og ungdomsforsorg.

(Oprettet ved lov af 14 april 1905 om behandling af forbruderske og forseømte børn og unge personer, jfr. lov nr. 237 af 12 juni 1922 om værgerådsforsorg og afsnit II i lov nr. 181 af 20 maj 1933 om offentlig forsorg, samt lov nr. 170 af 31 maj 1961 - fra 1 april 1965 lov nr. 193 af 4 juni 1964 - om børne- og ungdomsforsorg).
Rosenvængets Allé 18, 2100 Ø. Tlf. Tria 3808.

Formand for landsnævnet. (38).

E. T. Munch-Petersen (R¹), f. 12, $\frac{1}{4}$ 58.

Medlemmer.

Direktør for børne- og ungdomsforsorgen *H. B. Horsten* (R¹).

Overlæge ved børnepsykiatrisk afdeling, statshospitalet i Glostrup, *Jens Eggsgaard*, udnævnt af socialministeriet.

Rådmand, fru *Clara S. Munck* (R.), *M.F.*

valgt af folketinget.

Fru *Grete Hækkerup, M.F.*, valgt af folketinget.

Kontorchef. (36).

H. F. Garde (R.), f. 10, $\frac{1}{8}$ 61, stedfortræder for formanden.

Inspektør. (33).

Ivar Jørgen Jørgensen Hansen, f. 05, $\frac{1}{4}$ 65.

Ekspeditionssekretærer. (31).

Johan Ludvig Constantin Lindsted, f. 05, $\frac{1}{4}$ 58.

Christian Hammer, f. 14, $\frac{1}{8}$ 61.

Henning Wellejus, f. 19, $\frac{1}{7}$ 65.

Annelise Rosendal-Hansen, f. Nielsen, f. 23, $\frac{1}{11}$ 68.

Grethe Elisabeth Lassen, f. 25, $\frac{1}{4}$ 71.

Sekretær. (O.).

Kirsten Worm, f. 46.

1029

Statsungdomshjemmene.

Statsungdomshjemmet Bråskovgård.

8782 Bråskov. Tlf. (05) 68 73 22.

Behandlingshjem for unge mænd i alderen 16-21 år.

Lærer og erhvervsvejleder *Arne Nørup*, Horsens, tilsynsrådets formand.

Peder Kristian Græsbøll Ottesen, forstander (37), f. 18, $\frac{1}{1}$ 69.

Palle Jensen-Storch, inspektør (29), f. 31, $\frac{1}{10}$ 68.

Lisbeth Nyholm, socialrådgiver (21), f. 38, $\frac{1}{5}$ 70.

Ester Christensen, regnskabsfører (20), f. 33, $\frac{1}{8}$ 71.

Chr. Boysen Hansen, afdelingsleder (20), f. 22, $\frac{1}{11}$ 63.

Jens T. Andersen, afdelingsleder (18), f. 20, $\frac{1}{8}$ 71.

Jørgen Bech Madsen, lærer (18), f. 45, $\frac{1}{8}$ 67.

Statsungdomshjemmet Bøgholt.

8260 Viby Jylland. Tlf. (06) 14 56 66.

Behandlingshjem for unge piger i alderen 16-21 år.

Borgmester *Orla Hyllested*, Århus, tilsynsrådets formand.

Cand. psych. *Ove Henriksen*, forstander (35), f. 24, $\frac{1}{4}$ 71.

Henry Kirk, inspektør (28), f. 12, $\frac{1}{1}$ 69.

Sigrød Bak, afdelingsleder (20), f. 23, $\frac{1}{8}$ 61.

Ellen Egeberg, afdelingsleder (18), f. 25, $\frac{1}{4}$ 68.

Statsungdomshjemmet Skibbyhøj.

4050 Skibby. Tlf. (03) 32 80 26.

Modtager unge mænd i alderen 16-18 år.

Fhv. minister *Carl Petersen*, Ågerup pr. Roskilde, tilsynsrådets formand.

Helge Kristian Hemmer Larsen, forstander (34), f. 26, $\frac{1}{7}$ 68.

Statsungdomshjemmet Sølager.

3390 Hundested. Tlf. (03) 33 71 24.

Behandlingshjem for unge mænd i alderen 16-21 år, hvis udvikling ikke står mål med det normale.

Overlærer* *R. E. W. Retoft*, Frederikssund, tilsynsrådets formand.

Gunnar Nordstrand Nielsen, forstander (35), f. 17, $\frac{1}{12}$ 59.

Hans Jacob Henriksen, inspektør (28), f. 23, $\frac{1}{12}$ 64.

M. Frede N. Briksby (H.T.P.), lærer (18), f. 15, $\frac{1}{2}$ 69.

Statsskolehjemmet Bølgård.

8820 Kjellerup. Tlf. Kjellerup (06) 88 10 36.

Modtager unge mænd i alderen 13-18 år.

Gårdejer *Gustav Holmberg, M.F.*, Hverrestrup pr. Ålestrup, tilsynsrådets formand.

Martin Juhl Andersen, forstander (34), f. 25, $\frac{1}{5}$ 68.

Viggo Bøegh Nielsen, inspektør (28), f. 18, $\frac{1}{11}$ 65.

Finn Jacobsen, lærer (18), f. 45, asp.

Inger Margrethe Jacobsen, lærer (18), f. 44, asp.

Børne- og ungdomshjem.

1030

Anerkendte i henhold til § 86 i lov nr. 193 af 4 juni 1964 om børne- og ungdomsforsorg.

1. Hjem for børn.**I. Spædbørnehjem.**

(Lov om børne- og ungdomsforsorg § 83, stk 1, nr. 1).

Storkøbenhavn med Kbhvns og Frederiksborg amter.

Kbhvns kommunes spædbørnehjem Sølund, Sortedams Dossering 33, 2200 N.

Diakonissehuset, Skt. Lukas Stiftelsens hjem for spæde børn, Skt. Lukasvej 9, 2900 Hellerup.

Spædbørnehjemmet, Hartmannsvej 70, 2920 Charlottenlund.

Gentofte spædbørnehjem, Jahnsensvej 9, 2820 Gentofte.

Mødrehjælpens spædbørnehjem, Christian den X.s Allé 172, 2800 Lyngby.

Børneringens spædbørnehjem DAN-AM, I. C. Modevejsvej 17, Brede 2800 Kgs. Lyngby.

Bagsværd spædbørnehjem, Bagsværdvej 146, 2880 Bagsværd.

Barnets Hus, spædbørnehjem, Dalvangsvej 108, 2600 Glostrup.

Mødrehjælpens spædbørnehjem, Skodsborg Strandvej 130, 2942 Skodsborg.

Sletten spædbørnehjem, Gi. Strandvej 171, 3050 Humlebæk.

Børnehjemmet Lundelys spædbørneafdeling, N. W. Gadesvej 18, 3480 Fredensborg.

Øvrige Sjælland samt Lolland-Falster m. v.

Spædbørnehjemmet Bakkehuset, Klosterbanken 19, 4200 Slagelse.

Børnehjemmet Sydsjællands spædbørneafdeling, Karrebækvej 101, 4700 Næstved.

Fyn.

Spædbørnehjemmet Willeruylund, Jeppe Aakjærs Allé 19, 5000 Odense.

Mødrehjælpens mødre- og spædbørnehjem Sandrumhus, Anne Maries Allé 36, 5250 Fruens Bøge.

Nordjylland.

Hjørring spædbørnehjem, Elsgervej 15, 9800 Hjørring.

Børnehjemmet Ålborg Børnehjælp, Ny Kastetvej 1, 9000 Ålborg.

Østjylland.

Mødre- og spædbørnehjemmet Bethesda, Bethesda-vej 31, 8200 Århus N.
 Århus kommunes spædbørnehjem Højvang, Randers Landevej 127, 8200 Århus N.
 Mødre- og spædbørnehjemmet Riisvangen, Bethesda-vej 81, 8200 Århus N.
 Spædbørnehjemmet Haslykke, Provstebakken 30-32, Hasle, 8210 Århus V.
 Horsens plejehjemsforenings spædbørnehjem, Skolestien 1, 8700 Horsens.
 Spædbørnehjemmet Søfryd, Solhøjvej 6, 8600 Silkeborg.
 Spædbørnehjemmet Brinken, Brummersvej 1, Mølholm 7100 Vejle.
 Kolding spædbørnehjem Fuglehøj, Dyrehavevej 101, 6000 Kolding.

Vestjylland.

Herning spædbørnehjem, Sjællandsgade 23, 7400 Herning.
 Børnenes Vel's spædbørnehjem, Bøndergårdsvej, 6700 Esbjerg.

Sønderjylland.

Ehlers-hjemmet, Vilstrup Strand. 6160 Sdr. Vilstrup.

II. Børnehjem

til ophold af kortere eller længere varighed.

A. Børnehjem til ophold af kortere varighed
(§ 83, stk. 1, nr. 2).*Storkøbenhavn med Kbhvns og Frederiksborg amter.*

Det kongelige Vajsenhus-børnehjem, Scherfigsvej 5, 2100 Kbhvn Ø.
 Børne- og ungdomspensionen, Størevej 48, 2400 NV.
 Børnehjemmet, Jens Jessensvej 10, 2000 Kbhvn F.
 Diakonissestiftelsens børnepension og menighedspleje, Vodroffsvej 20, 1900 V.
 Kbhvns kommunes børnehjem Solbakken, Gl. Carlsbergvej, 2500 Valby.
 Kbhvns kommunes børnehjem Frederiksholm, Glucksvej 2, 2450 SV.
 Diakonissehuset, Skt. Lukasstiftelsens børnehjem Lundegård, Skt. Lukasvej 7, 2900 Hellerup.
 Kbhvns kommunes børnehjem Trepileågen, Tårbæk Strandvej 745, 2930 Klampenborg.
 Børnehjemmet Strandridergården („Mindet“), Skovgårdsvej 8, 2920 Charlottenlund.
 Barnets Hus, Annexgårdsvej 5, 2610 Rødovre.
 Ungbo børne- og ungdomspension Hedemarken, Hedemarksvej 34, 2620 Albertslund.
 Børnepensionen Magleparken, Magleparken 212-14, 2750 Ballerup.
 Kbhvns kommunes børnehjem Børnely, Rungsted Strandvej 320, 2980 Kokkedal.
 Børnehjemmet Lykkens Gave, Strandhøjvej 7, 3050 Humlebæk.
 Dronning Ingrid's småbørnsrekreationshjem, Lynæs 3390 Hundested.
 Hornbæk børnehj., Per Bjørnsvej 20, 3100 Hornbæk.
 Børnehjemmet Lundely, N. W. Gadesvej 18, 3480 Fredensborg.
 Hillerød Købstads børnehjem, (tidl. Hillerød børnepension), Lindevej 3, 3400 Hillerød.

Øvrige Sjælland, Lolland-Falster og Bornholm m. v.
 Allerupgård børnehjem, Kalundborgvej 213, 4300 Holbæk.

Børnehj. Bakkehuset, Klosterbanken 19, 4200 Slagelse.
 Børnehjemmet Sydsjælland, Karrebækvej 101, 4700 Næstved.

Fyn.

Odense kommunes børnehjem Korsløkke, Ejbygade 32, 5000 Odense.

Jylland.

Børnehjemmet, Steenstrupvej 1, 9000 Ålborg.
 William S. Knudsens børnehjem ved Rebild, 9520 Skørping.
 Viborg børnehjem, Sct. Laurentiivej 16 B, 8800 Viborg.
 Børnehjemmet Nordgården, Infanterivej 33, 8900 Randers.
 Børnehjemmet Skansen, Vejlevej, 7000 Fredericia.
 Kolding kommunes børnehjem Bellevue, Læssøesgade 6, 6000 Kolding.
 Børnenes Vel's børnehjem, Bøndergårdsvej, 6700 Esbjerg.
 Bramminge børnehjem, Plantagevej 40, 6740 Bramminge.
 Børnenes Helsehjem, Sdr. Vilstrup strand, Sdr. Vilstrup, 6100 Haderslev.

B. Børnehjem til ophold af længere varighed
(§ 83, stk. 1, nr. 2).

a. Børnehjem uden egen skole.

Storkøbenhavn med Kbhvns og Frederiksborg amter.

Frk. Josephine Schneiders børnehjem, Peter Rørdamsvej 15, 2400 NV.
 Kbhvns kommunes børnehjem Solliden, Kjærstrupevej 56, 2500 Valby.
 Børnehjemmene Godthåb, Dronningensvej 3, 27 og 29, 2000 F.
 Børnehjemmet Jens Jessensvej 12, 2000 F.
 Frk. Josephine Schneiders børnehjem, Rostrupevej 3, 2000 F.
 Børnehjemmet Ove Hohlenbergs Minde, Aldershvilevej 1-3, 2800 Kgs. Lyngby.
 Frk. Josephine Schneiders børnehjem, Henningsens Allé 66, 2900 Hellerup.
 Børnehjemmet Dohns Minde, Ordruphøjvej 1, 2920 Charlottenlund.
 Børnehjemmet Øresundshøj, Øresundshøj 28, 2920 Charlottenlund.
 Frk. Josephine Schneiders børnehjem, Korsgårdsvej 11, 2920 Charlottenlund.
 Lyngby-Tårbæk kommunes børnehjem Hummeltofte, Hummeltoftevej 165, 2830, Virum.
 Børnehjemmet Strandberg, Malmlosevej 133, 2830 Virum.
 Børnehjemmet Bethlehem, Høje Sandbjerg, 2840 Holte.
 Kbhvns kommunes børnehjem Nærumgård, Rundforbivej 174, 2850 Nærum.
 Kbhvns kommunes børnehjem Solhuset, Rundforbivej 199, 2850 Nærum.
 Kbhvns kommunes børnehjem Jakob Michaelsens Minde, Aggershvile Allé 1, 2942 Skodsborg.
 Tibberup børnehjem, Gl. Strandvej 209, 3060 Espergerde.
 Barnets Hus' børnehjem, Munkerup, 3120 Dronningmølle.
 Kbhvns kommunes børnehjem Røntofte, Bøgebakken 18, 3000 Helsingør.
 Børnehj. Frihedslyst Ubberødvej, 2970 Hørsholm.
 Børnehjemmet Varna, Østre Stationsvej 14, 3480 Fredensborg.

Frelsens Hærs børnehjem Reden, Lille Kregme, 3300 Frederiksværk.

Kong Frederik den VII's stiftelse på Jægerspris. Børnehjemmet Hedebakken, Kastelsvej 2, 4000 Roskilde.

Anneberg børnehjem, Egebjergvej, 4500 Nykøbing S.

Øvrige Sjælland samt Lolland-Falster og Bornholm.

Børnehjemmet Vallø Strand, Strøby Egede, 4600 Køge.

Børnehjemmet Møllevangen, Møllevangen 1, 4300 Holbæk.

Dyrlægegården, 4460 Snertinge.

Fårevejle børnehjem Solglimt, 4540 Fårevejle.

Viskinge børnehjem, Viskinge, 4400 Kalundborg.

Høng børnehjem, Kulbyvej, 4270 Høng.

„Sct. Knudsgården“ (tidl. Ringsted børnehjem), Sct. Knudsgade 9, 4100 Ringsted.

Sct. Maria børnehjemmet, Frederiksgade 9, 4200 Slagelse.

Boeslunde børnehjem, Rindebjerg, 4230 Skælskør.

Skælskør børnehjem, Møllebakken, 4230 Skælskør.

Børnehjemmet Hjortebjerg, Karleby, 4800 Nykøbing F.

Maribo børnehjem, Refshalevej 81, 4930 Maribo.

Børnehjemmet, Christianssæde, Vejleby, 4930 Maribo.

Nakskov kommunes børnehjem, Ringvejen 37, 4900 Nakskov.

Børnehjemmet Fagerlund, Ndr. Strandvej 24, 3740 Svaneke.

Fyn m. v.

Odense kommunes børnehjem Bolbro, Rømersvej 3, 5200 Odense V.

Sct. Hedvig søstrenes børnehjem, Bjerregårdsvej 9, 5000 Odense.

Børnehjemmet Brohuset, 5580 Nr. Åby st.

Sundshøj børnehjem, 5560 Årup st.

Nyborg børnehjem, Hyrdegyden, 5800 Nyborg.

Dyrehavens børnehjem, Holms Allé 16, 5800 Nyborg.

Børnehjemmet Møllebakken, Sdr. Højrup, 5792 Årslev.

Børnehjemmet J. S. Brandts Minde, 5761 Ollerup.

Børnehjemmet Maren Minors Minde, Teglgade 11, 5960 Marstal.

Nordjylland.

Børnehjemmet Fremtidshåb, Schmitsvej 4, 9900 Frederikshavn.

Sæby børnehjem, Slagterivej, 9300 Sæby.

Børnehjemmet Bakken, Hirtshalsvej 17, 9800 Hjørring.

Børnehjemmet Vesterlund, Annebergvej 71, 9000 Ålborg.

Børnehjemmet Theodorsminde, Gemmavej 17, 9000 Ålborg.

Østjylland.

P. Sabroes børnehjem, Fredensgade 11, 7800 Skive. Randers børnehjem Christiansborg, Marienborgvej 15, 8900 Randers.

Børnehjemmet Granbakken, 8961 Allingåbro.

Kong Christian den IX.s børnehjem, Reykjavikgade 11, 8000 Århus.

Ormslev børnehjem, Lemmingvej 101, 8361 Hasselager station.

Stefansforeningens børnehjem, Borgmesterbakken 24, 8700 Horsens.

Fiirgårde børnehjem, 8680 Ry st.

Voerladegård børnehjem, 8660 Skanderborg.

Børnehjemmet Knaps Minde, Aldersrovej 1, 8600 Silkeborg.

Børnehjemmet Dommergården Bjerre, 8782 Bråskov.

Sandbjerg børnehjem, 7130 Juelsminde.

Børnehjemmet Kildebjerget, 7140 Stouby.

Marielund børnehjem, Søndermarksvej 99, 7100 Vejle.

Børnehjemmet, Gammel Kongevej 10, 7100 Vejle.

Vejle amts plejehjemsforenings børnehjem, Brummersvej 4, Mølholm, 7100 Vejle.

Børnehjemmet Erritsøhus, 7000 Fredericia.

Kolding børnehjem, Tingvej 6, 6000 Kolding.

Vestjylland.

Lemvig børnehjem, Nygade 16, 7620 Lemvig.

Holstebro børnehjem, Østervang 10, 7500 Holstebro.

Børnehjemmet Toften, Gl. Skolevej 34, 7400 Herning.

Børnehjemmet Hammerumhus, 7420 Hammerum.

Børnehjemmet C. M. Schuberts Minde, Villingevej 34, 6950 Ringkøbing.

Børnehjemmet Rosengården (tidl. Skjern børnehjem) Vardevej 45, 6900 Skjern.

Børnehjemmet Solgården, 6880, Tarm.

Børnehjemmet Bredtåblik, Askovvej 31, 6600 Vejen.

Esbjerg børnehjem, Bakkevej 6, 6700 Esbjerg.

Sønderjylland.

Erlev børnehjem, Erlevvej 34, 6100 Haderslev.

Den sønderjyske Fonds børnehjem, Vilstrupvej, 6100 Haderslev.

Toftlund børnehjem, Østergade 9, 6520 Toftlund.

Åbenrå børnehjem, Bjerggade, 6200 Åbenrå.

Rise børnehjem, 6230 Rødekro.

Broager børnehjem, Møllegade 34, 6310 Broager.

Det Struckske børnehjem, Plantagevej 7, 6270 Tønder.

Højer Børnehjem, Nørrevej 31, 6280 Højer.

Færøerne.

Færøernes børnehjem, 3800 Thorshavn.

b. Børnehjem med egen skole.

Sjælland m. v.

Det kgl. Opfostringshus og Den Thorupske Stiftelse Hellebækgård, 3150 Hellebæk.

Jylland.

Børnehjemmet Aggersholms Minde (tidl. Søndbjerg børnehjem), Søndbjerg, 7790 Hvidbjerg, Thy.

Ås børnehjem, 7700 Thisted.

Børnehjemmet Heibergs Gave, Løvstrupgård, 6940 Lem st.

III. Observationshjem til tidsbegrænset iagttagelse. (§ 83, stk. 1, nr. 3).

Århus kommunes observationshjem „Søndermarken“, Marselis Boulevard 179, 8000 Århus.

IV. Skolehjem (§ 83, stk. 1 nr. 4).

A. Fortrinsvis for normalt begavede børn.

Sjælland.

Skolehjemmet Frederikshøj, Primulavej 2, 2720 Vanløse.

Københavns kommunes skolehjem Emdrupgård, Emdrupvej 132, 2400 Kbhvn NV.

Skolehjemmet Egevang, Egebækvej 80, Gl. Holte, 2850 Nærum.

Kongsdal, Kongevej 1, 3480 Fredensborg.

Drengeskolehjemmet Godhavn, Tisvilde, 3220 Tisvildeleje.

Unnerupgård skolehjem, 3210 Vejby.
Skolehjemmet Solhjem, 4690 Haslev.
Orøstrand, Orø, 4300 Holbæk.
Hjortholm kostskole, 4250 Fuglebjerg.
Skolehjemmet Skovgården, 4250 Fuglebjerg.

Fyn.

Vejstrup skolehjem, 5882 Vejstrup.
Rågelund skolehjem, 5290 Marslev.
Klintebjerg skolehjem, 5450 Otterup.

Jylland.

Skolehjemmet Hostruphøj, Wilh. Jensensvej 26, 9500 Hobro.

Skolehjemmet Fårupgård, 7300 Jelling.
Skolehjemmet v. Vejle Fjord, Solvej, Bredballe, 7100 Vejle.

Skolehjemmet Landerupgård, 7060 Taulov.
Drejens kostskole, 6000 Kolding.
Struer skolehjem, 7600 Struer.
Rønshoved skolehjem, Rønshoved, 6383 Rinkenæs

B. Fortrinsvis for børn, hvis udvikling ikke står mål med det normale.

(§ 83, stk. 1 nr. 4, jfr. stk. 2, 2. pkt.).

Sjælland.

Skolehjemmet Jens Olsens Minde, Lyngebækgård 2990 Nivå.

Skolehjemmet Skovholmgaard, 3480 Fredensborg.
Værebros skolehjem, 3650 Ølstykke.
Skolehjemmet Roskilde Hvile, 4000 Roskilde.
Billesborg skolehjem, 4600 Køge.
Københavns kommunes kostskole Spanager, 4623 Lille Skensved st.
Skolehjemmet Undløse, 4340 Tølløse.
Børnehjemmet Sølyst, 4450 Jyderup.

Fyn.

Skolehjemmet Ålækkegaard, Ålække Allé 35-39, 5000 Odense.

Egeby skolehjem, 5450 Otterup.

Jylland.

Skolehjemmet Kokkedal, 9460 Brovst.
Mellerup skolehjem, 8900 Randers.
Skolehjemmet Pallsbjerg, 6990 Ulfborg.
Strandgården, 6222 Genner.
Grøngrøft skolehjem, 6300 Gråsten.
Asserballekov skolehjem, Asserballekov, 6440 Augustenborg.

V. Behandlingshjem.

(§ 83, stk. 1 nr. 5).

Nødebogård behandlingshjem, 3480 Fredensborg.
Behandlingshjemmet Stutgården, Stutterivænget 2, 3400 Hillerød.

Behandlingshjemmet Egelundshuset, 3600 Frece-rikssund.

Behandlingshjemmet Donekrog, 3630 Jægerspris.
Himmelev behandlingshjem, Frederiksborgvej 200, Himmelev, 4000 Roskilde.

Behandlingshjemmet Nebs Møllegaard, 4174 Jystrup.
Udby behandlingshjem, Udby, 5580 Nr. Åby.
Behandlingshjemmet Dalgården, Oddervej, 8270 Højbjerg.

Dansk Røde Kors behandlingshjem Sølyst, Ndr. Strandvej 155, 8240 Risskov.

Jens Holsts behandlingshjem, Røddingvej, 8800 Viborg.

Himmelberggården, 8680 Ry St.
Villa Heise, Allerød.

VI. Hjem for børn, med andre særlige formål.
(§ 83, stk. 1 nr. 6).

Hjem for svagt begavede småbørn.

Københavns kommunes børnehjem ved Nyborg, Birchs Allé 1, 5800 Nyborg.

Opsamlingshjem for psykotiske og nervøse samt svagelige og svagtbegavede børn.

Børnehjemmet „Gudruns Minde“ (tidl. Kongsted børnehjem), Kongsted 4293 Dianalund.

Kostafdeling for psykotiske og grænsepsykotiske børn.

Sofieskolen, Granvej 3, 2880 Bagaværd.

Opsamlingshjem for børn, der ønskes anbragt i behandlingshjem.

Roskilde Hvile, 4000 Roskilde.

Opsamlingshjem for åndssvage børn under børneforsorg.

Centralmissionens børnehjem Gersonshøj, Gersonsvej 1, 2900 Hellerup.

Tølløse børnehjem, 4340 Tølløse.
Børnehjemmet Nislevgård, 5450 Otterup.
Brønderslev børnehjem, Tolstrupvej 2, 9700 Brønderslev.

Hadsten børnehjem, 8370 Hadsten.
Elev børnehjem, Elev, 8520 Lystrup St.
Børnehjemmet Solbo (tidl. Resenbro børnehjem), Resenbro, 8600 Silkeborg.
Odder børnehjem, Holsteinsgade 29, 8300 Odder.
Hovedgård børnehjem, 8732 Hovedgård.

2. Hjem for unge over 16 år.

A. Hjem for unge mænd.

I. Ungdomshjem

til ophold af kortere eller længere varighed.

(§ 84, stk. 1 nr. 1).

a) Ungdomshjem til ophold af kortere varighed.

Sjælland.

Københavns kommunes ungdomshjem Baunegården, Baunestedet 201, Ll. Værløse, 3500 Værløse.

Fyn.

Billeshave ungdomshjem, 5467 Røjle.

Jylland.

Ungdomshjemmet Kjettrupgård, 9480 Løkken.
Ungdomshjemmet Dybbøl Gartnerhjem, Ragebøl, 6480 Dybbøl.

b) Ungdomshjem til ophold af længere varighed.

Fortrinsvis for normalt begavede.

Sjælland.

Skolehjemmet Hvidborg, Neergårds Allé 6, 2650 Hvidovre.

Flakkebjerg ungdomshjem, Flakkebjerg, 4200 Slagelse.

Jylland.

Ungdomshjemmet Vitskøl Kloster, 9681 Ranum.
Bustrup ungdomshjem, 7862 Brodal.

Fortrinsvis for svagt begavede og sent udviklede unge.

(§ 84, stk. 1 nr. 1).

Sjælland.

Thorshøjgård ungdomshjem, Thorslunde, 2630 Tåstrup.

Fyn.

Ungdomshjemmet Seden Enggård, Mindelundsvej 56, 5310 Seden st.

Gelsted ungdomshjem, 5591 Gelsted st.

Jylland.

Holt Bjerg ungdomshjem, 9330 Dronningslund.

Sølund ungdomshjem, Østre Ringvej, 8600 Silkeborg.

Sønderborg erhvervsskole, Orla Lehmannsvej 6, 6400 Sønderborg.

II. Ungdomspensioner.

(§ 84, stk. 1 nr. 4).

Ungdomspensionen Allégården, Frederiksberg Allé 48, 1820 Kbhvn V.

Frederiksberg ungdomspension, Sdr. Fasanvej 16, 2000 Kbhvn F.

Ungdomspensionen Unge Mænds Vel, Frydendalsvej 29, 1809 Kbhvn V.

Gentofte ungdomspension, Gentoftegade 9, 2820 Gentofte.

Hellerup ungdomspension, Bernstorffsvej 75, 2900 Hellerup.

Rudershøj ungdomspension, Rudersdalvej 31, 2840 Holte.

Rødovre ungdomspension, Elektravej 4, 2610 Rødovre.

Ungdomspensionen Prøven, Nyholms Allé 47, 2610 Rødovre.

Ungdomspensionen Damhus Boulevard 75, 2610 Rødovre.

Ungdomspensionen Tostrupgård, 4300 Holbæk.

Ungdomspensionen Ny Møllegård, Åsumvej 21, 5000 Odense,

Ålborg ungdomspension, Saxogade 9, 9000 Ålborg.

Ungdomspensionen Frøvadsholm, 8900 Randers.

Rundhøj ungdomspension, Rundhøj alle 61-63, 8270 Højbjerg.

Århus ungdomspension, Kathrinebjergvej 81, 8200 Århus N.

Ungdomspensionen „Langenæs“, Langenæs allé 37-39, 8000 Århus C. (562).

Ungdomspensionen Bieringhus, Novrupvej 14, 6700 Esbjerg.

III. Hjem for unge, med andre særlige opgaver.

(§ 84, stk. 1 nr. 5).

Ungdomshjemmet Birkelund, 5310 Seden st.

B. Hjem for unge kvinder.

I. Ungdomshjem

til ophold af kortere eller længere varighed.

(§ 84, stk. 1 nr. 1).

a) Ungdomshjem til ophold af kortere varighed.

Sjælland, Lolland-Falster m.v.

Skovtoftes ungdomshjem, Bülowsvej 22, 1870 V.

Fyn.

Ungdomshjemmet Åbrink, Svendsgade 21, 5000 Odense.

Jylland.

Ungdomshjemmet Clementshus, Ryttervænget 13, Hasseris, 9000 Ålborg.

Ungdomshjemmet Schepelernhus, Hejredalsvej 14, 8220 Brabrand.

b) Ungdomshjem til ophold af længere varighed.

Fortrinsvis for normalt begavede unge.

Sjælland.

Skolehjemmet Skovly, Kohavevej 93, 2950 Vedbæk. Højbjerggård ungdomshj., Højsletten 1, 2730 Herlev.

Jylland.

Ikast erhvervsskole, 7430 Ikast.

c) Fortrinsvis for svagt begavede og sent udviklede unge.

Sjælland, Lolland-Falster m.v.

Københavns kommunes husgerningsskole „Toppen“, Moseskrænten 55, Kbhvn, 2860 Søborg.

Hylleholt husgerningsskole, Fredensvej 5, 4654 Fakse Ladeplads.

Gunslevholm husgerningsskole, Gunslev, 4840 Nr. Alslev.

Jylland.

Holmstrupgård husgerningsskole, 8220 Brabrand.

II. Ungdomspensioner.

(§ 84, stk. 1 nr. 4).

Ungdomspensionen Limfjordshøj, Limfjordsvej 23, 2720 Vanløse.

Ungdomspensionen „Kennedygården“, Nøjsomhedsvej 8, 2100 Kbhvn Ø.

Ungdomspensionen Korsvang, Bjerregårdsvej 12-14, 5000 Odense.

Ungdomspensionen „Egmontgården-Viby“, Søndervangen 91, 8260 Viby J.

Ungdomspensionen Overlæge Buchholtz Minde, Jellingevej 4, 7100 Vejle.

III. Hjem for unge, med andre særlige opgaver.

(§ 84, stk. 1 nr. 5).

a) Husholdningsskoler.

Københavns kommunes husholdningsskole i Espergærde, Mørdrupvej 69-73, 3060 Espergærde.

b) Mødrehjem.

Mødrehjælpens mødre- og spædbørnehjem Sandrumhus, Anne Maries Allé 36, 5250 Fruens Bøge.

Mødre- og spædbørnehjemmet Bethesda, Bethesdavej 31, 8200 Århus N.

Mødre- og spædbørnehjemmet Risvangen, Bethesdavej 81, 8000 Århus.

C. Hjem for unge mænd og unge kvinder.

Ungdomspensioner (§ 84, stk. 1 nr. 4).

Ungdomspensionen Rosenhøj, Kettegård allé 14, 2650 Hvidovre.

Ungdomspensionen Folehaven, Druehaven 39, 2500 Kbhvn Valby.

Børne- og ungdomspensionen, Stærevej 48, 2400 Kbhvn NV.

Børne- og ungdomspensionen, Hedemarksvej 34, 2620 Albertslund.

Ungdomspensionen, Hjulmagerstien 18-20, 2. sal, 2300 Kbhvn S.

Slagelse ungdomspension, Parkvej 28, 4200 Slagelse. (Sorø amts plejehjemsforening).

Børne- og ungdomsforsorgens økonomiske nævn. 1031

(Lov nr. 19 af 4 juni 1964 om børne- og ungdomsforsorg som ændret ved lov nr. 230 af 27 maj 1970).

Rosenvængets Allé 16, 2100 Ø. Tlf. Triå 3808.

Formand.

Direktør for børne- og ungdomsforsorgen *H. B. Horsten* (R¹).

Medlemmer.

Arkitekt i boligmin. *Tage Werner Kristiansen*.
 Socialinspektør *Etlar Andersen*, Holbæk.
 Børnehaveleder *Gertrud Berg*.
 Overlærer *Jørgen Christiansen*.
 Konsulent i økonomi- og budgetmin. *H. Preben H. Henten*.

Fru *K. M. (Grete) Hækkerup M.F.*
 Borgmester *Børge H. Jensen*, Kbhvn.
 Fru *Lis Møller M.F.*
 Ekspsekr. i socialmin. *N. B. Ulrich*.
 Borgmester *A. Nørrelund*, Gelsted.
 Socialrådgiver *Irma Nielsen*, Esbjerg.

Sekretær.

Ekspsekr. i socialstyrelsen *Viggo Bruun*.

Børne- og ungdomsforsorgens pædagogiske nævn.

(Lov nr. 193 af 4 juni 1964 om børne- og ungdomsforsorg som ændret ved lov nr. 230 af 27 maj 1970).

Rosenvængets Allé 16, Ø. Tlf. Tria 3808.

Formand.

Direktør for børne- og ungdomsforsorgen *H. B. Horsten (R¹)*.

Medlemmer.

Overlæge, dr. med. *P. A. W. Bræstrup (R.)*.
 Rådmand *Jens Helbak*.
 Seminarieførstander *Jørgen Helmstedt*.
 Kontorchef i socialmin. *Vagn Holm*.
 Landsformand *Erling Christensen*.
 Forstander *Gunnar Mikkelsen*.
 Formand for landsnævnet for børne- og ungdomsforsorg *E. T. Munch-Petersen (R¹)*.
 Forstander *Jørgen Torpe*, Himmelbjerggården.

Sekretærer.

Pædagogisk-psykologisk konsulent i socialstyrelsen, Cand. psyk. *P. W. Perch (R.)*.
 Ekspeditionssekretær i socialstyrelsen, børne- og ungdomsforsorgen *Niels Sture Skibby* og sekretær *Karin Holst Jensen*.

1032

Mødrehjælpens tilsynsråd.

(Lovbekendtgørelse nr. 227 af 24 august 1956 § 12).

Adr.: Socialministeriet, Slotsolmagade 6, 1216 K.

Tlf. (01) 12 25 17.

Formand.

Departementschef *F. C. Nielsen (K.)*, (M.T.Kha.).

Medlemmer.

Socialrådgiver *Inge Fischer Møller M.F.*
 Journalist *Lis Møller M.F.*
 Fhv. minister *B. F. Nathalie Lind (K.) M.F.*
 Lektor, fru *Else-Merete Ross M.F.*
 Læge *Kn. O. Christensen*.
 Kontorchef, fru *Henni (Tut) Loft*.
 Amtrådsmedlem, fru *Ruth Torværd Jeppesen*.
 Borgmester *Børge H. Jensen*.
 Overlæge, dr. med. *H. Kreuzfeldt*.
 Socialudvalgsformand, fru *Ella Christensen*.
 Afdelingschef *Jørgen Gersing*.
 Kontorchef *F. Nielsen (R.)*.
 Fuldmægtig *Per Tofte*.

Sekretær.

Sekretær *V. Therp Mortensen*.

Mødrehjælpsinstitutioner.

(Lovbekg. nr. 227 af 24 august 1956).

Institutionen i Kbhvn.

Adr.: Svendborggade 5, 2100 Kbhvn Ø. Tlf. Tria 4545.

Professor, dr. med. *Mogens Osler*, Kbhvn, formand for bestyrelsen.

Direktør, cand. jur. *Vera A. Skalts (K.)*, leder.

Institutionen i Næstved.

Adr.: Hjulortov 12, 4700 Næstved. Tlf. (03) 72 11 56.

Borgmester *Svend Hansen*, Næstved, formand for bestyrelsen.

Karen Ytting, leder.

Institutionen i Holbæk.

Adr.: Ahlgade 24, 4300 Holbæk. (03) 43 36 01.

Amtrådsmedlem *Tove Frederiksen*, formand for bestyrelsen.

Grete Serner Thomsen, leder.

Institutionen i Nykøbing F.

Adr.: Torvet 2, 4800 Nykøbing F.

Tlf. (03) 85 02 76 og (03) 85 22 97.

Socialundersøger, fru *Olga Lohse*, Nykøbing F., formand for bestyrelsen.

Inge Petersen, leder.

Institutionen i Rønne.

Adr.: Ullasvej 19, 3700 Rønne. Tlf. (03) 95 27 97

Skatterådsformand *Otto Hansen*, Rønne, formand for bestyrelsen.

Conny Ibsen, leder.

Institutionen i Odense.

Adr.: Norregade 77-79, 5000 Odense.

Tlf. Odense (09) 11 81 25.

Amtrådsmedlem, skovrider *O. Marstrand Jørgensen*, Langesø pr. Morud, formand for bestyrelsen.

Else Højrup Nielsen, leder.

Institutionen i Sønderborg.

Adr.: Møllegade 20, 6400 Sønderborg. Tlf. (044) 23980.

Byrådsmedlem, fru *Tine Bjerrgård Jessen*, Sønderborg, formand for bestyrelsen.

Cand. jur. *Ebba Anker*, leder (O.).

Institutionen i Esbjerg.

Adr.: Skolegade 85, 6700 Esbjerg.

Tlf. (051) 2 81 00.

Amtrådsmedlem *O. A. Bach*, Esbjerg, formand for bestyrelsen.

Grethe Weye Hansen, leder.

Institutionen i Holstebro.

Adr.: Nørregade 54, 7500 Holstebro. Tlf. (074) 2 13 66.

Amtmand *A. J. Bach (R¹)*, Ringkøbing, formand for bestyrelsen.

Rikke Holck Skalkam, leder.

Institutionen i Vejle.

Adr.: Damhaven 1 A, 7100 Vejle. Tlf. (05) 82 28 11.

Amtm. *A.M. Wamberg (K¹)*, formand for bestyrelsen.

Carla Lund-Mikkelsen, leder.

Institutionen i Århus.

Adr.: Boulevarden 70, 8000 Århus. Tlf. Århus (061) 201 44.

Amtsborgmester *Robert Svane Hansen*, Århus, formand for bestyrelsen.

Cand. polit. *Grethe Mondrup*, leder.

Institutionen i Randers.

Adr.: Dytmærskens 9, 8900 Randers.

Tlf. Randers (06) 42 40 09.

Amtrådsmedlem, fru *Inger Nielsen*, Lystrup, formand for bestyrelsen.

Herdis Bjerg, leder.

Institutionen i Viborg.

Adr.: Ll. Sct. Mikkelsgade 15, 8800 Viborg.

Tlf. (06) 62 55 99.

Stiftamtmand* *Egede Larsen*, Viborg, formand for bestyrelsen.*Karen Nøhr Jensen*, leder.**Institutionen i Ålborg.**

Adr.: Dag Hammarskjöldsgade 4, 9000 Ålborg.

Tlf. Ålborg (08) 12 97 55.

Stiftamtmand *J. A. Lorck (R.)*, Ålborg, formand for bestyrelsen.*Kirsten Lyngholm*, leder.

1033

Statens blindevæsen.**Statens bibliotek for blinde.**

Rønnegade 1, 2100 Ø. Tlf. (01) 29 49 22.

Overbibliotekar *John Larsen*, biblioteksleder (34), f. 21, $\frac{1}{4}$ 69.Bibliotekar *Else Dahl* (22), f. 17, $\frac{1}{1}$ 70.**Statens trykkeri for blinde.**

Rønnegade 1, 2100 Ø. Tlf. (01) 29 48 22.

Ingeniør *Helge Moll*, leder (O.), f. 27.**Refsnæsskolen.****Statens kostskole for blinde og svagsynede.**

Kystvejen, Refsnæs, 4400 Kalundborg. Tlf. (03) 51 33 00.

Refsnæsskolen, Statens kostskole for blinde og svagsynede, er central institution for alle blinde og meget stærkt svagsynede børn fra 0-16 år i Danmark.

For børn mellem 0 og 7 år udgår en hjemmevejledning, således at familier med blinde og svagsynede børn får regelmæssige besøg i hjemmet af en specielt uddannet pædagog.

For børn mellem 0 og 7 år findes på Refsnæsskolen en småbørnsafdeling, hvortil børnene kan komme i kortere eller længere perioder til aflastning for forældrene, observation, diagnosticering og for enkelte børns vedkommende til permanent ophold.

Ved den undervisningspligtige alder tilbydes børnene et 3 dages observationsophold på Refsnæsskolen, gennem hvilket der kan foreslås skoleplacering.

Skolegangen kan enten ske i de lokale skoler eller på Refsnæsskolen. I de lokale skoler kommer en konsulent fra Refsnæsskolen som vejleder for lærerne (40-50 pct. af alle blinde børn i Danmark går i de lokale skoler). Disse børn tilbydes observationsophold og specielle kurser på Refsnæsskolen. — De børn der undervises på Refsnæsskolen kan enten gå i blindeklasse, svagsynsklasse eller specialklasse. Undervisningen foregår i åben-plan grupper, og er individuelt tilpasset hvert barn.

Børnene bor på små kostafdelinger med ca. 12 i hver.

Forstander. (37).*Kurt Kristensen*, f. 33, $\frac{1}{1}$ 66.**Inspektør (34).***Holger Skov Nielsen*, f. 29, $\frac{1}{12}$ 69.**Overlærere. (26, 28).***Erik Kaas Neergaard*, f. 08, $\frac{1}{2}$ 53.*Vagn Drejer*, f. 17, $\frac{1}{7}$ 60.*Jørgen Emborg*, f. 18, $\frac{1}{8}$ 62.*Ingeborg Marie Zwicky*, f. 07, $\frac{1}{12}$ 66.*Erik Lind-Hansen*, f. 36, $\frac{1}{2}$ 68.*Elise Ellebæk Petersen*, f. 24, ($\frac{1}{7}$ 65) $\frac{1}{12}$ 71.**Lærere. (18, 26).***Poul Aage Nielsen*, f. 30.*Kirsten Håkonsen*, f. 39.*Edith Saltbæk Nielsen*, f. 40.*Esben Navne*, f. 36.*Kirsten Kristensen*, f. 36.*Astrid Birte Nielsen*, f. 30.*Erik Johannes Kristiansen*, f. 25.*Bodil Stæhr Vermehren*, f. 36.*Eva Rita Wisti*, f. 30.*Anne Bjerl Nielsen*, f. 37.*Karen Wedel Nielsen*, f. 43.*Svend Lohde Nielsen*, f. 32.*Hans Henrik Weiss*, f. 35.*Inger Weiss*, f. 41.*Varg Helmer Larsen*, f. 38.*Lise Vinding*, f. 40.*Isak Wisti*, f. 18.*Hans Carl Matthiesen-Juhl*, f. 45.*Else Ahrens*, f. 42.*Lene Thomsen*, f. 45.**Statens institut for blinde og svagsynede i København.**

1034

Rymarksvej 1, 2900 Hellerup. Tlf. Helrup 9775.

Elevantal: ca. 180 (hvoraf en del bor uden for institutionen). Institutet råder over ca. 100 enkeltværelser til elever og revalidender. På instituttet drives en efterskole, ligesom instituttet yder pædagogisk støtte til elever, der søger videregående uddannelse uden for instituttet på real- og studenterkursus, gymnasier og højere læreanstalter. Institutet omfatter endvidere egen uddannelse af musikere, klaverstemmere, telefonister m. m., ligesom instituttet har en praktisk arbejdsprøvning for synshandicappede der søger uddannelse inden for industrien. Endelig tilbyder instituttet revalidering til mennesker, der mister synet i voksen alder. Institutet har egen øjenklinik.

Forstander. (37).*Kirsten Jansbøl*, f. 37, $\frac{1}{7}$ 71.**Inspektør. (34).***Folke Johansen*, f. 12, $\frac{1}{12}$ 69.**Overlærere. (26, 28).***Heinrich Meyer*, f. 11, $\frac{1}{4}$ 58.*Oscar Josefsen*, f. 10, $\frac{1}{4}$ 58.*Ellen Dyhr*, f. 10, $\frac{1}{11}$ 58.*Jens Peter Sennesen*, f. 13, $\frac{1}{6}$ 64.*Kaj Børge Agerbæk*, f. 24, $\frac{1}{11}$ 67**Lærere. (18, 26).***Niels Bjerg Kamp*, f. 22.*Asger Kornerup Larsen*, f. 42.*Inge Kolberg*, f. 34.*Niels Henrik Svarre Nielsen*, f. 35.*Erik Østergaard Rasmussen*, f. 43.*Vibeke Transe Rasmussen*, f. 45.*Jørgen Skovmand*, f. 39.*Lis Grethe Strømstad*, f. 38.*Anette Sahrer*, f. —.**Øjenklinik.**Dr. med. *H. B. Skydsgaard*, overlæge (37), f. 08, $\frac{1}{4}$ 58.

Huslæge.

Børge Marner, f. 15.

Raklevgården.

Raklev, 4400 Kalundborg.
Tlf. (03) 51 30 49

Hjem for 25 blinde, unge mænd over skolepligtig alder.

Leder. (28),

Overlærer *Anders Christian Øer*, f. 03, $\frac{1}{10}$ 45.

Huslæge.

1035

Statens kostskoler for døve.

Statens kostskole for døve i København.

Kasteløvej 58, 2100 Ø. Tlf. Trla 2882 (0-16). Før kl. 9
og efter kl. 16 Trla 2882 A.

Modtager svært høreskadede børn fra området øst for Store Bælt. Elever, som af forskellige grunde (f. eks. transporten til skole) ikke kan bo hjemme, kan bo på et af skolens tre elevhjem. Til skolen er knyttet børnehaveklasse. Elevhjemmenes adresse er Gl. Kalkbrænderivej 9, 2100 Kbhvn Ø, Callisensvej 36, 2900 Hellerup og Danstrupsvej 22, 2100 Kbhvn Ø. Elevantal 75.

Forstander. (37).

Cand. psych. *Palle Vestberg Rasmussen*, f. 35, $\frac{1}{7}$ 70.

Inspektør (34).

Erling Andersen, f. 08, $\frac{1}{11}$ 69.

Overlærere. (26, 28).

Anna Kristiane Spang-Thomsen, f. *Nielsen*, f. 10, $\frac{1}{8}$ 53.

Kirsten Marie Vibeke Jakobsen, f. *Hansen*, f. 08, $\frac{1}{10}$ 56.

Ruth Kjær Sørensen, f. *Jensen*, f. 26, $\frac{1}{11}$ 63.

Svend Ole Hans Larsen, f. 18, $\frac{1}{10}$ 66.

Frode Sparrevohn, f. 23, $\frac{1}{3}$ 69, orlov.

Ole Hagedorn-Olsen, f. 27, $\frac{1}{4}$ 69.

Karen Stærsgaard, f. 29, $\frac{1}{4}$ 69.

Lærere. (18, 26).

Anne Gammelgaard, f. 30.

Inge Larsen, f. 25.

Gerda Andersen, f. 34.

Inger Baggesen, f. 40, orlov.

Eva Merete Top, f. 40.

Signe Birch-Rasmussen, f. 35.

Kjeld Vaaben, f. 40.

Ane Mette Karen Marie Øster, f. 37, orlov.

Birthe Fuglede Holm, f. 43.

Lissy Münster Jensen, f. 39.

Bente Riis, f. 44, orlov.

Agnete Uldall-Hansen, f. 41.

Sonny Vestberg-Rasmussen, f. 41.

Edith Gadegaard Nielsen, f. 44.

Bjarne Christensen, f. 31.

Tove Due, f. 41.

Hans Jørgen Poulsen, f. 40.

Hanna Heitmann Graversen, f. 44.

Leder af det akustiske laboratorium. (34).

Huslæge. (H.).

H. Raaschou-Nielsen (R¹), (M.T.Kha.).

Statens kostskole for tunghøre og døve:

1036

Fredericia.

Tlf. Fredericia (05) 923211.

Ca. 122 døve og svært tunghøre elever.

37 elever bor i skolens kostafdelinger og elevhjem. 19 elever bor i privat familiepleje. 66 elever er skolesøgende. 24 elever går i skolens børnehavet-afdeling.

180 førskolepligtige børn er under vejledning fra skolen.

Forstander. (37).

Gunnar Knudsen, f. 31, $\frac{1}{12}$ 69.

Laboratorieleder. (36).

Knud Børrild, f. 18, $\frac{1}{4}$ 59.

Inspektør. (34).

Finn Vejen Jensen, f. 38, $\frac{1}{4}$ 70.

Psykolog. (29).

Kjeld Kjeldsen, f. 27, $\frac{1}{8}$ 67.

Overlærere. (26, 28).

Kjeld Heilmann-Clausen, f. 05, $\frac{1}{7}$ 42.

Thorkild Asbjørn Thomsen, f. 20, $\frac{1}{8}$ 53.

Lis Børrild, f. 17, $\frac{1}{5}$ 54.

Erik Bøcker Pedersen, f. 21, $\frac{1}{10}$ 56.

Christian Ejvind Frits Petersen, f. 19, $\frac{1}{8}$ 61.

Jørgen Dahl Christensen, f. 25, $\frac{1}{8}$ 61.

Bent Boye Jensen, f. 27, $\frac{1}{4}$ 62.

Sven Bech, f. 28, $\frac{1}{4}$ 62.

Mela Erbs Kirdan, f. 28, $\frac{1}{8}$ 64.

P. C. Pedersen (R.), f. 10, $\frac{1}{6}$ 66.

Hans Jørgen Schmidt, f. 24, $\frac{1}{10}$ 66.

Arne Hylcke Frederiksen, f. 28, $\frac{1}{4}$ 68.

Johanne Filskov Schmidt, f. 24, $\frac{1}{4}$ 68.

Jytte Jørgensen, f. 28, $\frac{1}{4}$ 68.

Eiler Gustav Pedersen, f. 27, $\frac{1}{4}$ 69.

Lærere. (18, 26).

Orla Kirdan, f. 20.

Otto Vaaben Rasmussen, f. 34.

Bjarne Toffner Pedersen, f. 36.

Inga Gudrun Frederiksen, f. 32.

Aase Zierau, f. 35.

Tyge Salvig, f. 35.

Birte Wang, f. 34.

Svend Mærkedahl Jensen, f. 37.

Jette Gabriel Salvig, f. 36.

Anders Jørgen Lai, f. 39.

Birgit Elisabeth Svendsen, f. 40.

Hans Kristiansen, f. 37.

Birthe Brink, f. 35.

Morten Zierau, f. 43.

Heinrich Schmidt, f. 36.

Poul Bækkelund Hansen, f. 38.

Arvid Holm Jensen, f. 28.

Else M. Hindsgaul Andersen, f. 35.

Ove Christian Dam, f. 41.

Bertel Kirketerp Nielsen, f. 42.

Jørgen Peter Lund Pedersen, f. 42.

Leif Andreas Thorsøe Nielsen, f. 39.

Præst for de døves menighed i Fredericia *Asger Andersen* (se afd. 1388).

Dagny Wichmann Matthiessen, læge (H.).

Orla Kirdan, døvelærer, døvekonsulent, leder af Erhvervskontoret for døve, Fredericia.

Else M. Hindsgaul Andersen, døvelærer, døvekon-
sulent i Fredericia.
Hans Kristiansen, døvelærer, døvekonsulent, leder
af Erhvervskontoret for døde, Århus.

Statens tunghøre- og døveskole.

Kollegievej 1, 9000 Ålborg. Tlf. (08) 13 30 66

Ca. 120 elever, heraf 20 i børnehæveafdeling.

Forstander. (37).

Erik Rauer Knudsen, f. 16, $\frac{1}{4}$ 61.

Inspektør. (34).

Jens Christian Poulsen, f. 25, $\frac{1}{11}$ 69.

Overlærere. (26, 28).

Johannes Theodor Matthiesen, f. 18, $\frac{1}{6}$ 53.

Grethe Elise Knudsen, f. 14, $\frac{1}{13}$ 57.

Ingeborg Sogaard, f. 12, $\frac{1}{4}$ 60.

Troels Kr. Møller, f. 24, $\frac{1}{6}$ 66.

Lærere. (18, 26).

Rudolf Borup Johansen, f. 25.

Hans Dall Borup, f. 30.

Viggo Moss Hansen, f. 31.

Kurt Blokkebak-Poulsen, f. 27.

Sinne Nielsen, f. 34.

Inger Merethe Eriksen, f. 30.

Claus Bang, f. 38.

Knud Lyng Sandegaard, f. 32.

Kirsten Berendt-Søndergaard, f. 40.

Karen Margrethe Andersen, f. 41.

Carsten Kjeldgaard Hestehave, f. 31.

Bjørn Erling Ejerskov, f. 37.

Annagrethe Ejerskov, f. 42.

Mogens Karlsmose, f. 39.

Birthe Hanne Møller Lassen, f. 42.

Birgit Gros Pedersen, f. 41.

Tove Steffensen, f. 41.

Anna Bjørn Skaarup, f. 24.

Edith Drews, f. 36.

Karsten Dan Vestergaard, f. 42.

Erling Kristiansen Buus, f. 41.

Knud Erik Jensen, f. 39.

Anne-Marie Graae Hansen, f. 34.

Præst for de døves menighed i Ålborg *Hans Albin
Kallenbach*, præst (se afd. 1347).

Skolelæge *K. E. Sørensen*.

Socialrådgiver *Inger Margrethe Kongerslev*, døvekon-
sulent, leder af erhvervs- og vejledningskontoret
for døde, Ålborg.

1037 Statens fortsættelsesskole for tunghøre og døde
i Nyborg.

6800 Nyborg. Tlf. (09) 31 01 79.

Modtager elever fra tunghøre- og døveskolerne til
fortsat undervisning (real-, kontor- og praktisk linje).
Elevtal: fortsættelsesskole 90.

Forstander. (37).

Cand. mag. *P. Høiberg (R.)*, f. 06, $\frac{1}{1}$ 58.

Inspektør. (34).

Erling Andersen, f. 21, $\frac{1}{11}$ 69.

Overlærere. (26, 28).

Knud Torup, f. 15, $\frac{1}{6}$ 54.

Niels Georg Carlsen, f. 14, $\frac{1}{6}$ 54.

Niels Aaby, f. 20, $\frac{1}{12}$ 57.

Bertel Bonnellykke Hansen, f. 24, $\frac{1}{3}$ 59.

Peder Vestergaard, f. 16, $\frac{1}{13}$ 59.

Peter Johannes Meyer, f. 25, $\frac{1}{13}$ 59.

Jens Bundgaard, f. 22, $\frac{1}{6}$ 61.

Kirsten Schiøtte-Hansen, f. 21, $\frac{1}{7}$ 63.

Karen Lundin, f. 25, $\frac{1}{7}$ 63.

Inger Damsbo, f. 26, $\frac{1}{6}$ 64.

Knud Erik Jensen, f. 28, $\frac{1}{6}$ 65.

Kirsten Østergaard, f. 29, $\frac{1}{3}$ 69.

Anna Botilla Lyngbo, f. 06, $\frac{1}{6}$ 72.

Lærere. (18, 26).

Tove Fredslund Petersen, f. 30.

Emil Østergaard, f. 27.

Axel Bjørn Laurents, f. 30.

Kurt Grahndin, f. 29.

Erik Jørgensen, f. 29.

Bodil Christensen, f. 44.

Lis Gudrun Christensen, f. 44.

Statens skole for svært tunghøre børn,

Kbhvn.

Randersgade 12, 2100 Ø. Tlf. Trta 5085.

Modtager svært tunghøre børn fra området øst for
Storebælt.

Forstander. (36).

Bernhard Nord Christensen, f. 32, $\frac{1}{4}$ 72.

Inspektør. (34).

Mogens Kjeld Rasmussen, f. 37, $\frac{1}{6}$ 72.

Overlærere. (26, 28).

Poul Gelskov, f. 20, $\frac{1}{6}$ 53.

Vibeke Gelskov, f. Honoré, f. 07, $\frac{1}{4}$ 46.

Else Broust, f. 10, $\frac{1}{12}$ 57.

Hans Pedersen, f. 23, $\frac{1}{12}$ 57.

Elisabeth Roos, f. Roo*, f. 15, $\frac{1}{6}$ 58.

Bent Dons-Jensen, f. 27, $\frac{1}{4}$ 69.

Lærere. (18, 26).

Karen Scriver, f. 32.

Erling Nielsen, f. 30.

Inger Kjær Christensen, f. Rasmussen, f. 32.

Edel Dahl Jensen, f. 37.

Jytte Madsen, f. 38.

Hjordis Damholt, f. Brimnes, f. 35.

Marianne Trier Christensen, f. Frederiksen, f. 36.

Anna Margrethe Dresgård, f. Bertelsen, f. 36.

Ingrid Geisler, f. 40.

Kirsten Thyme, f. Bomholtz, f. 40.

Hanne Bendsen, f. Møller, f. 41.

Susanne Nørgaard, f. 42.

Jette Brøndum, f. 44.

Anita Larsen, f. Meyer, f. 45.

Judith Bendixsen, f. 28.

Dorthe Helga Friis Christensen, f. 44.

Axel Thorbjørn Haraldsen, f. —.

Poul Nedergaard Petersen, f. 29.

Anita Larsen, f. —.

Psykolog. (0.).

Cand. psych. *Ulla Poulsen*, f. Christoffersen, f. 26.

Børnekliniken.

Kristianiagade 13, 2100 Kbhvn. Ø. Tlf. (01) 26 01 20.

Statens undersøgelses- og vejledningsklinik for
døde og tunghøre børn.

Chef. (36).

Mag. art. & cand. theol. *Sigfrid Dohn*, f. 08, $\frac{1}{4}$ 56.

Souschef. (31).

Cand. psych. *Lea Marckmann*, f. *Lorenzen*, f. 25, $\frac{1}{7}$ 68.

Psykologer. (O.).

Cand. psych. *Jette Dolmer*, f. 45.

Cand. psych. *Lis Funding*, f. 32.

Cand. psych. *Tove Geert Larsen*, f. 44.

Socialrådgiver. (17).

Karen Hülkier, f. —.

Specialskolens i Thorshavn.

Forstander. (34).

Ditlev Johannes Debes Olsen, f. 23, $\frac{1}{3}$ 69.

Lærere. (18, 26).

Hjørmund Magnussen, f. 32, $\frac{1}{7}$ 65.

Johanne Frederikke Lisberg, f. 26, $\frac{1}{3}$ 66.

Heri Trondheim, f. 42, $\frac{1}{8}$ 69.

Ansvein Heinesen, f. 41, $\frac{1}{10}$ 69.

Oluwa Skaale, f. 40, $\frac{1}{2}$ 70.

Margit Olsen, f. 29.

Axel Haraldsen, f. 46.

Egon Hansen, f. 47.

Poul Johannes Joensen, f. 33.

Johannes Johannesen, f. 48.

Sunrið Olsen, f. 48.

Læge.

Hans Debes Joensen.

Statens tunghøreinstitutioner.

Statens hørecentral i København.

Dronningens Tværgade 7, 1302 K. 8.30-14.30. Tlf. Månerva 1812 og Bispebjerg hospital, 2400 NV, 9-14. Tlf. Taga 1250.

Dr. med. *H. W. Ewertsen* (M.T.Fi.), (Fi.Fr.3.), (Fi.M.M.), overlæge (37), f. 13, $\frac{1}{4}$ 58.

Henning Birk Nielsen, ledende hørecentralpædagog (34), f. 26, $\frac{1}{4}$ 62.

Svend Scott Nielsen, radiotekniker (21), f. 22, $\frac{1}{4}$ 65.

Werner Henning Madsen, fuldmægtig (21), f. 17, $\frac{1}{4}$ 65.

Statens hørecentral i Odense.

Odense Sygehus, 9-15. Tlf. (09) 11 33 33.

Dr. med. *C. E. Røjskjær*, overlæge (37), f. 14, $\frac{1}{4}$ 58.
— — — ledende hørecentralpædagog.

Statens hørecentral i Århus.

Århus Kommunehospital. 9-14. Tlf. (06) 12 45 55.

Dr. med. *O. Bentzen*, overlæge (37), f. 17, $\frac{1}{4}$ 58.

Karen Elisabeth Brandsborg, ledende hørecentralpædagog (34), f. 15, $\frac{1}{11}$ 67.

Statens høreinstitut i København.

Dronningens Tværgade 7¹, 1302 K. 9-15. Tlf. (01) 28 Byen 8850, (fra ca. 1 marts 1973. Tlf. (01) 15 98 50).

Høreinstitutionen og dens afdelinger øst for Storebælt sorterer under socialstyrelsen. Det varetager i kursusform den pædagogisk-audiologiske behandling og undervisning (høreapparattilpasning, høretræning, mundaflæsning, talekorrektion og mundhåndsystem) af voksne hørehæmmede, hvoraf størsteparten henvises fra hørecentraler og høreklinikker. Den årlige tilgang af elever er ca. 9.000, hvoraf ca. 3.500 betjenes på hovedafdelingen i København.

Forstander. (36).

Jeppe Gunnar Poulsen-Vad, f. 17, $\frac{1}{1}$ 60.

Inspektør (34).

Holger Egon Andersen, f. 28, $\frac{1}{11}$ 69.

Undervisningsleder. (31).

Inger Margrethe Kelså, f. 34, $\frac{1}{4}$ 71.

Overlærere. (28).

Elna Ørum, f. 15, $\frac{1}{3}$ 60.

Vibeke Rønholdt Alberts, f. 24, $\frac{1}{4}$ 61.

Thorvald Peter Jensen, f. 08, $\frac{1}{8}$ 62.

Benjamin Frankner, f. 20, $\frac{1}{8}$ 62.

Niels Erik Ørberg, f. 18, $\frac{1}{12}$ 72.

Gunnar Johannes Væggård, f. 18, $\frac{1}{4}$ 73.

Lærere. (18, 26).

Mogens Svendsen, f. 35, $\frac{1}{12}$ 62.

Ole Barsøe, f. 34, $\frac{1}{1}$ 63.

Kell Breining Degel, f. 33, $\frac{1}{8}$ 64.

Erik Palmqvist, f. 34, $\frac{1}{8}$ 65.

Kamma Merete Jürgensen, f. 34, $\frac{1}{8}$ 67.

Mogens Krogsten, f. 25, $\frac{1}{8}$ 67.

Niels Keld Jensen, f. 30, $\frac{1}{8}$ 67.

Torben Bitsch Lauridsen, f. 30, $\frac{1}{8}$ 70.

Hans Lars Tage Modal, f. 23, $\frac{1}{12}$ 71.

Birthe Lizzi Tillner Andersen, f. 37, $\frac{1}{10}$ 72.

Frode Holm, f. 27, $\frac{1}{11}$ 72.

Overassistent. (O.).

Flemming Gensborg, f. 29.

Statens høreinstitut i Fredericia.

Østervoldgade 26, 7000 Fredericia. Tlf. (05) 92 08 77.

Høreinstitutionen behandler voksne hørehæmmede, som ikke kan hjælpes tilstrækkeligt, hvor de bor. Der er plads til 33 elever.

Opholdet kan efter behov vare fra få uger til flere måneder.

Til institutionen er knyttet speciallæger, som kan medvirke i behandlingen af elever med særlige problemer.

Under institutionen hører afdelingerne vest for Storebælt, som varetager den ambulante undervisning.

Forstander. (36).

Kaj Jørgen Laursen Ellekrog, f. 21, $\frac{1}{1}$ 70.

Inspektør. (34).

Tove Nielsen, f. 14, $\frac{1}{11}$ 69.

Undervisningsledere. (31).

Erik Frost, f. 25, $\frac{1}{4}$ 71.

Jørgen Olfert Nielsen, f. 32, $\frac{1}{4}$ 71.

Kaj Henning Sjørlev, f. 23, $\frac{1}{4}$ 71.

Overlærere. (26, 28).

Wagner Lund-Olesen, f. 17, $\frac{1}{4}$ 61.

Niels Peter Skamris, f. 28, $\frac{1}{4}$ 62.

Christian Ludvig Olesen, f. 24, $\frac{1}{8}$ 63.

Bjarne Slej, f. 24, $\frac{1}{8}$ 64.

Poul Aage Andersen, f. 25, $\frac{1}{7}$ 65.

Herluf Mathias Jensen, f. 21, $\frac{1}{4}$ 69.

Edith Holm, f. 27, $\frac{1}{4}$ 69.

Thorkild Ibsen Pedersen, f. 28, $\frac{1}{7}$ 71.

Lærere. (18, 26).

Harald Erhard-Frederiksen, f. 21, $\frac{1}{8}$ 62.

Eva Mejholm, f. 30, $\frac{1}{8}$ 63.

Jørgen Olfert Nielsen, f. 32, $\frac{1}{11}$ 63.

Eigil Søndergaard, f. 33, $\frac{1}{8}$ 68.

Poul Simonsen, f. 35, $\frac{1}{8}$ 69.

Gert Sønderby Willadsen, f. 37, $\frac{1}{7}$ 71.

Ejvind Faber Christensen, f. —, $\frac{1}{8}$ 72.

Kontorfuldmægtig. (O.).

Signe Rejsing-Pedersen, f. 23.

Statens institutter for talelidende.

Statens institutter for talelidende behandler elever med udtalefejl, funktionelle stemmelidelser, stammere, gane- eller læbespaltepatienter, strubeløse, svært ordblinde samt elever eller patienter, som er talehæmmede på grund af hjerneskader.

Behandling finder sted gennem taleinstituttet i Hellerup med afdelinger i Storstrømsamtet, Vestsjællands, Frederiksborg og Roskilde amter, samt gennem taleinstituttet i Århus med afdelinger i Nordjylland, Fyns amt, Viborg, Vejle, Ringkøbing og Sønderjyllands amter. For læbe- og ganespaltepatienter gennemføres ved institutternes foranstaltning indicerede operationer, protese- og tandretningsarbejde.

Ved taleinstitutternes foranstaltning behandles endvidere ca. 3,300 elever af lokale tale- og læsepædagoger efter institutternes henvisning.

Administration.

Ruthsvej 11, 2900 Hellerup. Tlf. Helrup 9701.

Inger Høst, f. 15, fg. administrator.

Preben Glargaard, f. 27, fuldmægtig (20).

Statens institut for talelidende i Hellerup.

Rygårdsalle 45, 2900 Hellerup. Tlf. Helrup 9701 og 9751.

Forstander. (37).

Erik Aage Andersen, f. 29, $\frac{1}{4}$ 72.

Inspektør. (34).

Mads Sig Kristensen, f. 12, $\frac{1}{1}$ 70.

Undervisningsleder. (31).

Svend Mogens Andersen, f. 32, $\frac{1}{4}$ 71.

Overlærere. (26, 28).

Karen Marie Bréson, f. 05, $\frac{1}{10}$ 55.

Emilie Marie Larsen, f. 15, $\frac{1}{10}$ 55.

Cand. mag. *Vibeke Tove Marken Møller Jensen*, f. Olsen, f. 11, $\frac{1}{10}$ 57.

Karen Margrethe Hansen, f. 22, $\frac{1}{4}$ 58.

Jenny Marie Nyrop Seegaard, f. 13, $\frac{1}{4}$ 62.

Inger Fischer, f. 20, $\frac{1}{4}$ 62.

Jørgen Eichen, f. 35, ($\frac{1}{8}$ 63), $\frac{1}{10}$ 66, orlov.

Cand. mag. *Anna Freygerdur Thorvaldsson Guld*, f. 17, $\frac{1}{3}$ 64.

Charles Arthur Boberg, f. 23, $\frac{1}{4}$ 65.

Cand. mag. *Ruth Riis*, f. *Turning*, f. 20, $\frac{1}{8}$ 66.

Uffe Klitting, f. 23, $\frac{1}{4}$ 69.

Kai Charles Lauritzen, f. 25, $\frac{1}{4}$ 69.

Niels Henning Groth Forchhammer, f. 26, $\frac{1}{4}$ 69.

Cand. pæd. *Willy Johannes Andersen*, f. 20, $\frac{1}{12}$ 70.

Lærere. (18, 26).

Ulla Boberg, f. 29.

Grete Breum Andersen, f. 23.

Karen-Marie Hauschild, f. 32.

Kirsten Brøndsted, f. 30.

Birgit Inger Hansen, f. 34.

Inger Vibeke Thomsen, f. 30.

Randy Jessen, f. 33.

Cand. pæd. *Karen Vejleskov*, f. 35.

Ove Johan Dresgård, f. 36, orlov.

Cand. mag. *Sonja Clara Hurwitz*, f. 32.

Gunnar Halfdan Hjorth, f. 34.

Finn Krausmann, f. 34.

Ib Slagelse Pedersen, f. 36.

Kirsten Ries, f. 29.

Hjørdis Olsen, f. 32.

Birgit Inge Rasmussen, f. 27.

Hanne Margrethe Eckhardt, f. 37.

Jens Erik Nygaard, f. 39.

Kirsten Eichen, f. 36.

Mette Døssing, f. 39.

Birthe Sørensen, f. 28.

Birte Peschke-Kædt, f. 33.

Erik Krag, f. 41.

Stig Torp Madsen, f. 40.

Aase Marie Ørsted, f. 32.

Henning Poulsen, psykiater.

Overkirurg *P. Fogh-Andersen*, ganespalteoperatør.

Nils Henning Buch, øre-næse-halslæge.

Jørgen W. Paulsen, øre-næse-halslæge.

Hans Erik Dahl, tandlæge.

Statens institut for talelidende i Århus.

Tjørnevej 6, 8240 Risikov. Tlf. (08) 17 70 11.

Forstander. (37).

Dr. phil. *H. N. Abrahams (R.)*, f. 07, $\frac{1}{4}$ 55.

Inspektør. (34).

Cand. mag. *Johannes Due Dalsgaard*, f. 10, $\frac{1}{1}$ 70.

Overlærere. (26, 28).

Cand. mag. *Victor Valdemar Landau Bloch*, f. 12, $\frac{1}{12}$ 56.

— *Abraham Gerson Epstein*, f. 10, $\frac{1}{3}$ 59.

Elisabeth Grue-Sørensen, f. 15, $\frac{1}{4}$ 62.

Ruth Inga Margrethe Abildgaard, f. 13, $\frac{1}{8}$ 62.

Vibeke Feilberg Jørgensen, f. 09, $\frac{1}{10}$ 62.

Karen Mølgaard Mikkelsen, f. 15, $\frac{1}{1}$ 65.

Herluf Kamp Jensen, f. 20, $\frac{1}{4}$ 65.

Cand. pæd. *Dora Bøgh Skovlund*, f. 18, $\frac{1}{4}$ 69.

Lærere. (18, 26).

Ellen Skautrup Helleris, f. 26.

Aase Christiansen, f. 29.

Ase Nielsen, f. 29.

Jørgen Vammen, f. 31.

Birgit Fischer Kaltoft, f. 39.

Gerald Eberhardt Fischer, f. 35.

Inge Karla Jørgensen, f. 32.

Anny Jensen, f. 32.

Ole Hansen, f. 38.

Hanne Feilberg Tranberg, f. 39.

Jenny Mulvad Bobjerg, f. 28.

Peter Aurelius Jensen, f. 33.

Bente Poulsen, f. 42.

Peder Juul Pedersen, f. 38.

Helle Vagn Jensen, f. 41.

Birgit Hansen, pædiater.

Axel Bloch, tandlæge.

Afdelingen i Ålborg.

Umanakvej 1, 9000 Ålborg. Tlf. (08) 18 07 55.

Thorkild Oscar Brendstrup Vitnes, afd. leder (34), f. 27, $\frac{1}{1}$ 70.

Overlærer. (26, 28).

Grethe Kirstine Friis, f. 20, $\frac{1}{8}$ 64.

Lærere. (18, 26).

Else Juncher, f. 32.

Ove Kramer Rold Jensen, f. 31.

Sigrid Hinchely, f. 28.
Inger Lise Schrøder, f. 43.
Karin Houmøller, f. 40.

Afdelingen i Odense.

Odense sygehus, 5000 Odense. Tlf. (09) 11 33 33.

Erik Rosborg, undervisningsleder (31). f. 34.

Lærere. (18, 26).

Axel Grønborg, f. 38.
Kirsten Top-Jensen, f. 41.
Henrik Steen Olsen, f. 42.
Kalle Solgaard Grønning, f. 37.
Jenny Bobjerg, f. —.

1039

Åndssvageforsorgen.

Statens forsyng for åndssvage og andre særlig svagt begavede udøves under socialministerens ledelse i henhold til lov nr. 192 af 5. juni 1959 som ændret ved lov nr. 228 af 27. maj 1970 af Socialstyrelsen, åndssvageforsorgen, bistået af et centralt vejledende råd på 10 medlemmer.

Åndssvageforsorgen er opdelt i 11 forsorgscentre:

1. Forsorgscentret for København m. v.

Afdelingen for børn.

Adresse: Børnehospitalet Vangede, Sognevej 40, 2820 Gentofte. Tlf. Gentofte 9360.

Centerledelse.

Erling Mortensen, inspektør.
Jørgen Lenstrup, overlæge, f. 18.
Karen Margrethe Larsen, socialleder, f. 22.
Leif Bødstrup, undervisningsleder, f. 20.

Det lokalt vejledende råd.

7 medlemmer.

Centralinstitution.

Børnehospitalet i Vangede, Sognevej 40, 2820 Gentofte. Tlf. (01) Gentofte 9360.
Pladser: ca. 290 (børn).

Desuden har centret:

2 specialbehandlingshjem i Kbhvn.
4 skolehjem i Kbhvn.
6 skoler i Kbhvn, 1 i Neksø og 1 i Rønne.
10 børnehaver i Kbhvn, 1 i Østermarie.
1 samarbejdende børnehave i Kbhvn.
3 ferie- og aflastningshjem, beliggende i Hundested, Højby og Karrebæksmunde.

Afdelingen for voksne.

Adresse: Centralinstitutionen Lillemosegård, Buddingevej 163, 2860 Søborg. Tlf. 692266.

Centerledelse.

Erik Guldborg, inspektør, f. —.
Oluf Scheel Thomsen, overlæge, f. 17.
Berge Møhl, undervisningsleder, f. 14.
Poul Chr. la Cour, socialleder, f. —.

Det lokalt vejledende råd.

7 medlemmer.

Centralinstitution.

Lillemosegård, Buddingevej 163, 2860 Søborg. Tlf. 692266.
Valdemars Allé 81 A, B, C, D, E.
Patientantal: 380 (mænd og kvinder).

Lokalinstitutioner.

Strøbyhus, 3720 Åkirkeby. Tlf. (03) 974—Åkirkeby 136.

E. T. Borch Pedersen, forstander.
Patientantal: 70 (mænd og kvinder).

„*Karens Minde*“, Wagnersvej 19, 2450 Kbhvn SV.
Tlf. Valby 277.

Inspektør *Tage Lustrup*, f. 12.
Forstanderinde *M. Kæstel*.
Patientantal: 92 (kvinder og mænd).

Kysthjemmet Ndr. Strandvej 194, 3140 Ålgårde.
Tlf. (03) 109039.

Fru *Henny Nielsen*, forstander, f. 23.
Patientantal: 38 (kvinder og mænd).

Aflastningshjemmet „*Strandholm*“, 4673 Rødvig.
Tlf. (03) 706008.

Forstander *Carsten Dysted*, f. 13.
Patientantal: 14 (kvinder og mænd).

Desuden har centret:

10 værksteder i Kbhvn samt 1 i Rønne.
6 pensionater i Kbhvn og 1 i Rønne.
2 skoler i Kbhvn.
1 lederejet institution i Kbhvn.

2. Forsorgscentret for Nordjælland.

Adresse: Centralinstitutionen Ebberødgård, 3460 Birkerød. Tlf. (01) 812211.

Centerledelse.

H. Bandholtz Jørgensen, inspektør, f. 07.
P. A. Schwalbe-Hansen (R.), overlæge, f. 04 (afd. for voksne).
T. Samsøe-Jensen, overlæge, f. 15 (afd. for børn).
Nis Ley, socialleder.
A. Ankjær, undervisningsleder, f. 23.

Det lokalt vejledende råd.

7 medlemmer.

Centralinstitution.

Ebberødgård, 3460 Birkerød. Tlf. (01) 812211.
Pladser: 960 (mænd, kvinder, børn).

Lokalinstitutioner.

Gribsholm, 3400 Hillerød. Tlf. (03) 261660.
Carl Frederik Mikkelsen, forstander, f. 25.
Pladser: 35 (kvinder).

Ellenhus, Funkevej 29, 3400 Hillerød. Tlf. (03) 261344.
Sigrid Nielsen, forstander, f. 13.
Pladser: 27 (kvinder).

Følstrup, Nødebo 3480 Fredensborg. Tlf. (03) 282211.

Bent Nederlund, forstander, f. —.
Pladser: 66 (kvinder og mænd).

Egevangen, Strandvejen 226, 3070 Snekkersten.
Tlf. (03) 220192.

Leder: forstander *Peter E. Post*, f. —.
Pladser: 19 (mænd.)

Bramsnæsvej 4070 Kirke Hyllinge. Tlf. (03) 405076
Vilfred Jensen, forstander, f. 24.
Pladser: 37 (kvinder).

Desuden har centret:

- 8 skoler, beliggende i Birkerød, Roskilde, Hillerød, Ballerup, Frederikssund, Kvistgaard, Oppe Sundby og Farum.
- 1 børnehjem i Birkerød.
- 3 børnehaver i Skovlunde og Roskilde.
- 1 ungdomskostskole i Birkerød.
- 3 lederejede institutioner (plejecentraler) i Fredensborg, Kirke Hyllinge og Snekkersten.
- 3 værksteder i Farum, Birkerød og Esrum.
- 1 pensionat i Frederiksværk.
- 3 skolehjem i Hillerød (2) og Birkerød.
- 1 ferie- og aflastningshjem i Fredensborg.

1040 3. Forsorgscentret for Vejle amt.

Adresse: Centralinstitutionen Brejning. 7090 Brejning. Tlf. (05) 86 64 00.

Centerledelse.

Poul Hansen, inspektør, f. 16.
Poul Borum, overlæge, f. 11. (afdelingen for voksne).
Else Nordbek, overlæge, f. 10 (afdelingen for børn).
H. O. T. Wildenskov, socialleder, f. 25.
Henning Lindberg, undervisningsleder, f. 27.

Det lokalt vejledende råd.

7 medlemmer.

Centralinstitution.

Centralinstitutionen Brejning. Tlf. (05) 86 64 00.
 Pladser: 1150 (mænd, kvinder, børn).

Lokalinstitutioner.

Afdelingen på Koldingfjordsskolen, 6000 Kolding. Tlf. (055) 20444.
Chr. Christiansen, inspektør, f. 13.
 Pladser: 76 (mænd kvinder, børn).

Alderdomshjemmet, 7080 Børkop. Tlf. (05) 86 61 36.
Jens C. H. Kolstrup, forstander.
 Pladser: 25 (mænd).

Drengeshjemmet Årup-Mølle, 8721 Daugård. Tlf. (05) 89 72 65.

Oskar Rasmussen, forstander, f. 08.
 Pladser: 15 (unge mænd).

Desuden har centret:

- 2 børnehjem i Juelsminde og Daugård.
- 13 skoler i Brejning, Kolding, Vejle, Fredericia, Grindsted, Horsens, Skjern og Herning.
- 10 børnehaver i Kolding, Ikast, Horsens, Herning, Grindsted, Skjern, Vejle og Fredericia.
- 10 værksteder i Brejning, Vejle, Kolding, Herning, Skjern og Horsens.
- 1 ungdomskostskole i Kolding.
- 2 lederejede institutioner (plejecentraler) i Vejle og Børkop.
- 5 pensionater i Vejle, Skjern, Børkop, Brejning og Herning.
- 1 ferieaflastningshjem i Stouby.

4. Forsorgscentret for Sønderjyllands og Ribe amter.

Adresse: Centralinstitutionen Ribelund, Tangevej 2, 6760 Ribe. Tlf. (054) 20855.

Centerledelse.

Aage Martin Petersen, inspektør, f. 14.
John F. Dørge, overlæge, f. 13.
Jens Eriksen, socialleder, f. 11.
H. M. Lundsgaard-Leth, undervisningsleder, f. 23.

Det lokalt vejledende råd.

7 medlemmer.

Centralinstitution.

Centralinstitutionen Ribelund med Nørrelund, Tangevej 2, 6760 Ribe. Tlf. (05) 420855.
 Pladser: 750 (mænd kvinder, børn).

Lokalinstitutioner.

Løgumgård 6240 Løgumkloster. Tlf. (047) 435 39.
Aage Iversen, inspektør, f. 11.
 Pladser: 210 (mænd, kvinder, børn).

Desuden har centret:

- 1 skolehjem i Åbenrå.
- 8 skoler i Ribe, Løgumkloster, Esbjerg, Tønder, Haderslev, Åbenrå og Sønderborg.
- 5 børnehaver i Esbjerg, Sønderborg, Rødding og Åbenrå.
- 6 værksteder i Ribe, Sønderborg, Åbenrå, Esbjerg og Haderslev.
- 2 pensionater i Esbjerg og Ribe.

5. Forsorgscentret for Nordjylland.

Adresse: Centralinstitutionen Vodskov, 9310 Vodskov. Tlf. (08) 2931 66.

Centerledelse.

C. Stig Pedersen, inspektør, f. 18.
G. Wad (R.), overlæge, f. 04.
Grethe Seiersen, socialleder, f. 22.
Paul Krohn, undervisningsleder, f. 25.

Det lokalt vejledende råd.

7 medlemmer.

Centralinstitution.

Centralinstitutionen Vodskov, 9310 Vodskov. Tlf. (08) 2931 66.
 Pladser: 690 (mænd, kvinder, børn).

Lokalinstitution.

Gunderuplund, Hæstrup, 9800 Hjørring. Tlf. (08) 98 62 11.
Søren Jørgensen forstander.
 Pladser: 40 (mænd og kvinder).

Desuden har centret:

- 1 kostskole i Vodskov.
- 6 skoler i Vodskov, Ålborg, Års, Hjørring, Frederikshavn og Kongerslev.
- 5 børnehaver i Nr. Sundby, Ålborg, Års, Hjørring og Skagen.
- 6 værksteder i Ålborg, Vodskov, Hjørring, Frederikshavn, Løgstør og Nørresundby.
- 1 lederejet institution (plejecentral) i Langholt.
- 2 pensionater i Ålborg og Løgstør.
- 1 ungdomskostskole i Løgstør.

6. Forsorgscentret f. Storstrømsamt (og Færøerne).

Adresse: Centralinstitutionen Evensølund, 4720 Præstø. Tlf. (03) 79 11 32.

Centerledelse.

Helfred Oluf Stryhn Jørgensen, inspektør, f. 21.
 — — — overlæge, Syd.
F. Neuenschwander, overlæge, f. 19. Nord.
Preben Eisgart, socialleder, f. 22. Syd.
Kristian Sand, socialleder, f. 20. Nord.
Ole Pinholt, undervisningsleder, f. 32.

Det lokalt vejledende råd.

7 medlemmer.

Centralinstitution.

Evensølund, 4720 Præstø. Tlf. (03) 79 11 32.
Pladser: 140 (mænd, kvinder, børn).

Lokalinstitutioner

Syd.

Rødbygård, 4970 Rødby. Tlf. (03) 90 5500.
Inspektør *Leif Andersen*, leder.
Pladser: 700 (mænd, kvinder, børn).

Afdelingen i Gedesby, 4874 Gedser. Tlf. (03) 87 91 26.
Leder: Afdelingsleder *Iris Riis*.
Pladser: 20 (kvinder).

Nord:

Østergaard, 4735 Mern. Tlf. (03) 787 - Langebæk 64
fra 17/10 1972: (03) 79 50 64.
Leder: Forstander *Th. Frederiksen*.
Pladser: 57 (mænd).

Vindbyvold, Vindbyholt, 4640 Fakse.
Tlf. (03) 718 - Orup 58 - fra 5/12 1972: (03) 82 50 58.
Leder: Forstander *Lydia Jacobsen*.
Pladser: 30. (kvinder).

Desuden har centret:

2 skolehjem i Nykøbing F. og Stubbekøbing.
10 skoler i Rødby, Nykøbing F., Nakskov, Christianssæde pr. Maribo og Stubbekøbing samt i Præstø, Næstved, Køge og Fakse.
6 værksteder i Rødby, Nykøbing F., Nakskov og Søllested samt i Køge og Næstved.
2 ungdomssk. i Væggerløse og Stenstrup pr. Næstved.
6 pensionater i Søllested, Rødby, Maribo, Nykøbing F., Nakskov og Næstved.
5 lederejede institutioner (plejecentraler) i Toreby, Rødvig og Lundby.
3 Børnehaver i Køge, Nykøbing F. og Næstved.
1 behandlingshjem i Nykøbing F.

7. Forsorgscentret for Vestsjælland (og Grønland).
Adresse: Centralinstitutionen Andersvænge, 4200 Slagelse. Tlf. (03) 52 44 11.

Centerledelse.

H. Qvesel, inspektør, f. 16.
H. Dyggve, overlæge, f. 13.
Aksel Astrup Madsen, socialleder, f. 15.
Herman Hunger, undervisningsleder, f. 23.

Det lokalt vejledende råd.

7 medlemmer.

Centralinstitution.

Andersvænge, 4200 Slagelse. Tlf. (03) 52 44 11.
Pladser: 610 (mænd, kvinder, børn).

Lokalinstitution.

Sorø Hvilehjem, Slagelsevej 5, 4180 Sorø. Tlf. (03) 63 07 52.

Svendaaqe Thommesen, forstander, f. 11.
Pladser: 30 (kvinder).

Niløholm, Niløse, 4293 Dianalund. Tlf. (03) 56 01 12.

Leder: Forstander *Villy Borgstrøm*.
Pladser: 20 (mænd og kvinder).

Skarridsøhjemmet, Slagelsevej 21, 4450 Jyderup.
Tlf. (03) 47 65 08.

Leder: Forstander *Villy Hvid*.
Pladser: 36 (mænd og kvinder).

Feriehjemmet „Lynghuset“, Bjerge Nordstrand, 4480 Store Fuglede. Tlf. (03) 49 70 97.
Leder: Overlæge *Else Nielsen*.
Pladser: 20 (mænd og kvinder).

Desuden har centret:

2 skolehjem i Ringsted og Kalundborg.
7 skoler i Slagelse, Holbæk, Vemmelev, Kalundborg og Ringsted.
4 børnehaver i Jyderup, Nykøbing Sj., Ringsted og Slagelse.
1 ungdomsskole i Holbæk.
4 værksteder i Slagelse, Holbæk og Nykøbing S.
1 lederejet institution (plejecentral) i Svebølle.
3 pensionater i Slagelse, Nr. Asmindrup og Vemmelev.

8. Forsorgscentret for Fyn m. v.

Adresse: Centralinstitutionen i Strandhøj. Ska-boeshusevej, 5800 Nyborg. Tlf. (09) 31 27 57.

Centerledelse.

V. Ravn, inspektør, f. 21.
Inge Marie Krogh, overlæge, f. 20.
H. Ramsing, socialleder, f. 26.
Halvor Egekvist, undervisningsleder, f. 12.

Det lokalt vejledende råd.

7 medlemmer.

Centralinstitutioner.

Strandhøj, Skaboeshusevej, 5800 Nyborg. Tlf. (09) 31 27 57.

Pladser: 228 (børn).

Nyborgfjord, Provst Hjortsvej, 5800 Nyborg. Tlf. (09) 31 22 81.

Pladser: 80 (voksne).

Lokalinstitutioner.

Fælleshåb 5467 Røjle. Tlf. (09) 40 13 57.
Gunhild Andersen, forstander, f. 15.
Pladser: 36 (kvinder).

Åruplund, 5560 Årup. Tlf. (09) 43 11 28.

Jonny S. Christensen, forstander, f. 28.
Pladser: 84 (mænd, kvinder, børn).

Skovbakken, 5464 Brenderup F. Tlf. (09) 44 13 45.
Niels Erik Korsbæk, forstander.
Pladser: 30 (mænd).

Østruplund, 5450 Otterup. Tlf. (09) 82 19 80.

Christian Madsen Jensen, forstander.
Pladser: 32 (mænd og kvinder).

Pilebakken, Stampemøllevej, 5610 Assens. Tlf. (09) 71 21 71.

Erik Petersen, forstander, f. 31.
Pladser: 46 (mænd og kvinder).

Desuden har centret:

1 ungdomskostskole i Ringe.
4 skolehjem i Ebberup, Nyborg, Ringe og Stenstrup.
11 skoler i Nyborg, Odense, Svendborg, Middelfart og Assens.
2 børnehaver i Odense og Svendborg.
4 værksteder i Odense og Ringe.
8 lederejede institutioner (plejecentraler) i Brenderup, Ringe (2), Strib, Holmstrup, Vester Åby og Gudbjerg.
1 pensionat i Ringe.

9. Forsørgscentret for Viborg amt m. v.

Adresse: Centralinstitutionen i Hald Ege, 8800 Viborg. Tlf. (06) 638033.

Centerledelse.

Preben Sørensen, inspektør, f. 23.

Kurt Brøns Hybner-Pedersen, overlæge, f. 30 (voksenafdelingen).

Bodil Møller, overlæge, f. 18 (børneafdelingen).

E. Thisted-Jensen, socialleder, f. 16.

Kr. Barslund, undervisningsleder, f. 19.

Det lokalt vejledende råd.

7 medlemmer.

Centralinstitution.

Centralinstitutionen i Hald Ege, 8800 Viborg. Tlf. (06) 63 80 33.

Pladser: 180 (mænd, kvinder og børn).

Lokalinstitution.

Resenlund, 7800 Skive. Tlf. (07) 52 40 77.

M. Fogh, inspektør, f. 10.

Pladser: 160 (mænd og kvinder).

Desuden har centret:

1 skolehjem i Viborg.

7 skoler i Skive, Viborg, Holstebro, Nykøbing M. og Thisted.

4 børnehaver i Holstebro, Viborg og Thisted.

6 værksteder i Ringkøbing, Viborg, Nykøbing Mors, Bjerringbro og Thisted.

2 lededejede institutioner (plejecentraler) i Struer og Holstebro.

10. Forsørgscentret for Århus amt m. v.

Adresse: Centralinstitutionen Sølund, 8660 Skanderborg. Tlf. (06) 521122.

Centerledelse.

Anton Danielsen, inspektør.

H. Simonsen, overlæge, f. 12.

Sheila Margareth Berggreen, overlæge f. 21.

Ole W. Dalgaard, socialleder, f. 24.

Marinus Sørensen, undervisningsleder, f. 19.

Det lokalt vejledende råd.

7 medlemmer.

Centralinstitution.

Sølund, 8660 Skanderborg. Tlf. (06) 521122.

Pladser: 400 (mænd, kvinder, børn).

Lokalinstitutioner.

Sødisbakke, 9550 Mariager. Tlf. (08) 541411.

Ove A. Kærgaard, inspektør.

Pladser: 240 (mænd og kvinder).

Vejlesøhus, 8660 Silkeborg. Tlf. (06) 82 00 78 - 82 01 55.

Leder: Inspektør, *J. G. Gudnitz*.

Pladser: 220 (mænd og kvinder).

Desuden har centret:

1 skolehjem i Tranehuse.

9 skoler i Århus, Mariager, Nimtofte, Randers, Skanderborg, Hasselager, Århus, Silkeborg, Ryomgaard og Viby J.

3 børnehaver i Århus, Randers og Silkeborg.

7 værksteder i Århus, Randers, Skanderborg, Mariager, Hasselager, Silkeborg og Grenå.

1 ungdomsskole i Århus.

2 pensionater i Århus og Viby J.

1 dagplejehjem i Århus.

Personalehøjskolen.

Adresse: Islands Brygge 83 A, 2300 Kbhvn S. Tlf. (01) Asta 216.

Børge Nielsen, forstander, f. 20.

Elevantal: 550.

Erstatningsrådet.

(Lov nr. 476 af 1 oktober 1945).

Socialministeriet, Slotsholmsgade 6, 1218 K. Tlf. (01) 1226 17.

Amtmand *S. Wechselmann* (K¹.D.M.), Næstved, formand.

Direktør* i monopoltilsynet *N. S. Banke*.

Afdelingschef i finansmin. *K. O. Bredahl* (R¹).

Kontorchef i socialmin. *P. O. Juhl-Christensen* (R¹).

Kontorchef* i handelsmin. *K. Stage* (R¹).

Landsdommer *S. A. Smith* (K.).

Professor, dr. med *P. A. J. Thygesen*.

De sociale højskoler.**Uddannelse af socialrådgivere.**

Påbegyndt i 1937 (i Århus i 1957, i Odense 1968, i Ålborg og Esbjerg 1971). Uddannelsen er 3-årig og omfatter dels teoretisk undervisning, dels praktisk inden for sociale institutioner. Samlet elevtal ca. 1200 (pr. 1 septbr. 1972).

Børneforsorgens videregående uddannelse.

Oprettet i henhold til arbejds- og socialmin.s bekg. af 8 marts 1962, jfr. socialmin.s bekg. af 1 juni 1964. Uddannelsen, der finder sted på Kastelsvej i København varer 10 mdr. Som betingelse for optagelse kræves mindst 2 års praktisk virksomhed inden for børne- og ungdomsforsorgen samt en grundlæggende pædagogisk uddannelse. Elevantal ca. 70 (pr. 1 septbr. 1972).

Bestyrelsen for de sociale højskoler.

Direktør i socialstyrelsen, børne- og ungdomsforsorgen *H. B. Horsten* (R¹), formand.

Kontorchef *J. Stagaard* (R.), socialministeriet.

Ekspeditionssekretær *B. E. Fich*, undervisningsministeriet.

Dir. *Henning K. Friis*, socialforskningsinstituttet.

Fuldmægtig *Jacob Tørring*, indenrigsministeriet.

Amtsrådsmedl., kriminaloverbetjent *Jens P. Fisker*.

Socialudvalgsformand, fru *Agnete Neerup*.

Kontorchef *Paul Kristensen*, Kbhvns kommune.

Sekretariatet for de sociale højskoler.

Ryesgade 53 B, 2100 Ø. Tlf. (01) 35 62 33.

Sekretariatschef (35), *Preben Linde*, f. 17.

Den sociale højskole i København.

Randersgade 10, 2100 Ø. Tlf. (01) Trias 4601.

Rektor (37) *Åge Valbak*, M.F., f. 20.

Kst. rektor (O.), cand. polit. *Arne Højsteen*, f. 32.

Den sociale højskole i Århus.

Søndervangen 90, 8260 Viby J. Tlf. (06) 14 23 66.

Forstander (35) *Ole F. Hermansen*, f. 32.

Den sociale højskole i Odense.

Odense universitet, Niels Bohrs allé, 5000 Odense.
Tlf. (08) 13 66 00, lokal 60.

Kst. forstander (35) *Gertrud Dalsgaard*, f. 31.

Den sociale højskole i Ålborg.

Strandvejen 12, 9000 Ålborg. Tlf. (08) 1220 44.

Forstander (35) *Kirsten Bøcker Schiøtz*, f. 26.

Den sociale højskole i Esbjerg.

Handelsskolen, Spangshøj Kirkevej 103, 6700 Esbjerg.
Tlf. (05) 1335 00

Forstander (O.), cand. polit. *Jens Bøggild*, f. 25.

Socialforskningsinstituttet.

(Lov nr. 101 af 18 april 1958).

Borgergade 28, 1300 K. Tlf. Minerva 9811.

Socialforskningsinstituttet, der er en selvstændig institution, som bestyres af et forskningsråd og en direktør, har til opgave på grundlag af de af socialforskningen omfattede videnskaber at foretage, fremme og samordne undersøgelser og forsøgsarbejder.

Forskningsrådet.

Formand. (H. 1200).

Departementschef i socialmin. *F. C. Nielsen* (K.).
(M.T.Kha.).

Næstformand. (H. 900).

Professor* ved Århus universitet *Jørgen S. Dich*.

Rådets øvrige medlemmer. (H. 420).

Professor ved Kbhvns Universitet, dr. med. *P. Bonnevie* (R¹).

Departementschef i arbejdsmin. *G. R. Coln* (K.).

Kontorchef i boligmin. *E. Engberg* (R¹).

Direktør for socialforskningsinstituttet *Henning K. Friis*.

Professor ved Kbhvns Universitet, dr. phil. *F. G. From* (R¹).

Socialdirektør i Kbhvn *E. G. Jarmbæk*.

Afdelingschef i Danmarks statistik *Erling Jørgensen*.

Kontorchef i indenrigsministeriet *J. Koch*.

Socialchef *Bendt Meyer*.

Professor ved Aarhus Universitet, dr. med. *E. R. V. Strømgren* (K.).

Professor ved Kbhvns Universitet, dr. phil. *K. H. Svalastoga* (R.).

Direktør for Danmarks pædagogiske institut *E. Thomsen*.

Sekretær.

Cand. jur. *Inger Koch-Nielsen*, socialforskningsinstituttet.

Instituttet.

Direktør. (38).

Henning K. Friis, f. 11 (1/9 58) 1/2 69.

Forskningsledere. (36).

Lektor ved Kbhvns Universitet, cand. psych. *Poul-Heinrich Kühl*, f. 13, 1/11 63.

— ved Kbhvns Universitet, cand. psych. *Jacob Vedel-Pedersen*, f. 22, 1/4 72.

Cand. polit. *Frede Østergaard Laursen*, f. 20, 1/4 71.

Lektor ved Kbhvns Universitet, cand. polit. *Erik Jørgen Hansen*, f. 35, 1/4 72.

Cand. oecon. *Karl Werner Redder*, f. 38, 1/9 72.

Leder af teknisk afdeling. (36).

Cand. polit. *Finn Herbert Madsen*, f. 27, 1/4 65.

Administrator. (35).

Cand. polit. *Søren Rishøj Petersen*, f. 17, 1/12 71.

Forskningsassistenter. (O.).

Undervisningsassistent, mag. scient. soc. *Bent Bøgh Andersen*, f. 46.

Undervisningsassistent, mag. scient. soc. *Bjarne Andersson*, f. 44.

Cand. polit. *Henning Brogaard*, f. 31.

Undervisningsassistent *David Bunnage*, M.Sc., f. 37.

Undervisningsass., cand. polit. *Anders From*, f. 37.

Cand. psych. *Bodil Grønhøj Hansen*, f. 41.

Undervisningsassistent, cand. polit. *Ole S. D. Hansen*, f. 35.

Cand. med. *Jens Hilden*, f. 40.

Undervisningsassistent, cand. polit. *Karsten Hillestrøm*, f. 45.

Cand. jur. *Kirsten Just Jensen*, f. 42.

Undervisningsassistent, cand. psych. *Sten Martini Jørgensen*, f. 39.

Cand. polit. *Else Marie Kjerkegaard*, f. 39.

— jur. *Inger Koch-Nielsen*, f. 40.

— psych. *Mette Kjoller*, f. 43.

Cand. psych. *Eszter Körmendi*, f. 37.

Undervisningsassistent, cand. polit. *Mogens Nord Larsen*, f. 42.

Cand. polit. *Iver Hornemann Møller*, f. 38.

Mag. scient. soc. *Henrik Mørkeberg*, f. 45.

Cand. polit. *Henning Olsen*, f. 43.

Mag. scient. soc. *Jan Plovsing*, f. 45.

Cand. jur. *Vita Pruzan*, f. 39.

— med. *Ole Svane*, f. 38.

Nancy Sørensen, M.A.Soc., f. 28.

Cand. polit. *Jytte Thorlacius-Ussing*, f. 39.

Lektor ved Kbhvns universitet, cand. psych. *Henning Emil Transgaard*, f. 37.

Undervisningsassistent, fil. kand. *Boel Ulff-Møller*, f. 42.

Cand. polit. et art. *Poul W. Westergaard*, f. 39.

Cand. psych. *Bente Ørum*, f. 46.

Administrativ medarbejder. (O.).

Cand. phil. *Kirsten Prange*, f. 31.

Honorarlønnede forskningsmedarbejdere.

Lektor, cand. polit. *Gunnar Viby Mogensen*, f. 34.

Samfundet og hjemmet for vanføre.

1043

Stiftet 1872. Formål: at yde vanføre patienter lægehjælp (ambulant eller under indlæggelse) samt forsyne dem med bandager, at undervise og give ophold til børn, der på grund af vanførehed ikke kan søge den alm. offentlige skole, at uddanne vanføre unge på en håndværksskole samt at foranstalte arbejdsmæssig optræning og beskæftigelse af vanføre. Institutionen er anerk. som særfororsorgsinstitution i henhold til lov om offentlig fororsorg § 70, jfr. lov-bekendtgørelse nr. 232 af 26 maj 1965.

Bestyrelsens forretningsudvalg.

Bogbindermester *F. Knudsen* (R¹), formand.

Arbejdsmand *Evald Kristensen*, M.F.

Overlæge, dr. med. *B. Strandberg* (Lb.C.5.).

Forstander *Svend Møller*.

Borgmester *Børge H. Jensen*.

Administrator.

Cand. oecon. *Aage Voldstedlund*.

Central social service.

Hans Knudsens Plads 3, 2100 Ø. Tlf. 29 39 49.

Kontorchef, fru *Edith Gervig*.Socialfuldmægtig *Lis Hansen*.

Hovedkontor.

Esplanaden 34, Kbhvn 1263 K. Tlf. Minerva 6330.

Cand. polit. *P. Høeg Albrethsen*, kontorchef.*Stanley Nielsen*, afdelingsleder, økonomiafd.*O. Holm Iversen*, afdelingsleder, revisionsafd.

Under institutionen henhører:

Ortopædisk hospital, København.

Hans Knudsens Plads 3, 2100 Ø. Tlf. 29 39 49.

Afdeling I.

Dr. med. *J. Saugmann Jensen*, overlæge.*A. Halborg Sørensen*, overlæge.*I. Adorjan*, overlæge.

Afdeling II.

Dr. med. *Erik Hjalmar Larsen*, overlæge.*Jørgen Kjølbjerg*, overlæge.Dr. med. *Jens Bang*, fysiurgisk overlæge.*Bodil Eskesen*, overlæge.*K. Bang Rasmussen*, overlæge (håndkir. afd.).Dr. med. *Andreas Weilby*, overlæge.*Jørgen Kirchhoff*, anæstesioverlæge.*Grete Buchmann*, overlæge.Dr. med. *Sven Brandt*, neuropædiatrisk klinikchef.*Marcus Schalimtzek*, overlæge (rontgenafd.).Dr. med. *E. Rostgaard Christensen*, overlæge.*Else Brixtofte*, kontorchef.*Svend Aage Andersen*, disponent.

Ortopædisk hospital, Århus.

Randersvej 1, 8200 Århus N. Tlf. (06) 16 76 00.

Professor, dr. med. *E. I. Thomasen (R.)*, overlæge.*J. Munk*, overlæge.*S. Pilgaard*, overlæge.Cand. jur. *C. Arlien-Søborg*, kst. kontorchef.

Fysiurgisk hospital, Hornbæk.

3100 Hornbæk. Tlf. (03) 20 03 04.

Ole Remvig, overlæge.Frk. *K. M. Jensen*, H.D., inspektør.

Fysiurgisk Hospital.

Hald Ege, 8800 Viborg. Tlf. (06) 63 80 55.

Dr. med. *Arne Jørgensen*, overlæge.*Hans Jørgen Nielsen*, overlæge.*C. E. Mathiasen*, inspektør.

Ortopædisk-kirurgisk afdeling og ambulatorium, Ålborg.

Urbangade 36. 9000 Ålborg. Tlf. (08) 13 24 77.

Dr. med. *Poul Lülken*, overlæge.*Jørgen Rasmussen*, ass. overlæge.*Bernhard Pedersen*, H.D., afdelingsleder.

Ortopædisk-kirurgisk afdeling og ambulatorium, Holstebro.

Centralsygehuset. 7600 Holstebro. Tlf. (07) 42 25 00.

Dr. med. *B. M. Eriksen*, overlæge.*Erik Andreasen*, ass. overlæge.*V. Mose Larsen*, afdelingsleder.

Ortopædisk-kirurgisk afdeling og ambulatorium, Kolding.

Skovvangen. 6000 Kolding. Tlf. (05) 52 78 11.

Valther Mouritzen, overlæge.*Willy Bust Nielsen*, overlæge.*Peter Nissen*, H.D., afdelingsleder.

Ortopædisk-kirurgisk afdeling og ambulatorium, Sønderborg.

Brorsonsvej 1 A. 6400 Sønderborg. Tlf. (044) 2 42 12.

Poul Lykke Gregersen, overlæge.*Finn Fuglsang*, overlæge.Cand. jur. *Edmund Nielsen*, afdelingsleder.

Ortopædisk-kirurgisk afdeling og ambulatorium, Odense.

Heden 9, 5000 Odense. Tlf. (09) 11 41 53.

Aage Randløv, overlæge.*Harry K. Sørensen*, overlæge.Cand. jur. *Sigrun Nielsen*, afdelingsleder.

Ortopædisk-kirurgisk afdeling og ambulatorium, Næstved.

Centralsygehuset, 4700 Næstved. Tlf. (03) 72 14 01.

Dr. med. *Jørgen Falkenberg*, overlæge.*Eilif B. Olesen*, overlæge.*Svend Riemer*, overlæge.Cand. polit. *B. Mølgaard Olesen*, afdelingsleder.

Ortopædisk bandageri og skomageri.

Østergade 32, 6700 Esbjerg. Tlf. (05) 12 77 99.

Håndværkskole. Ungdomsafdeling.

Esplanaden 34, 1263 Kbhvn K. Minerva 6330.

E. Nygaard Jensen, forstander.

Geelsgård kostskole.

Kongevejen 252, 2830 Vlrum. Tlf. (01) 85 10 22.

Poul Nilsson, forstander.

Børnehjemmet i Søllerød.

Søllerødvej 10, 2840 Holte. Tlf. (01) 80 25 52.

Ruth Estrup, forstanderinde.

Børnehjemmet i Odense.

Platanvej 15, 5000 Odense. Tlf. (09) 11 54 48.

Anna Krogh, forstanderinde.

Revalideringsklinikken i København.

Hans Knudsens Plads 3, 2100 Ø. Tlf. (01) 29 89 49.

Dr. med. *K. H. Sparup*, overlæge.*Fr. Plambeck*, adm. leder.

Institutioner under arbejdsministeriet.

Statens forligsinstitution i arbejdsstridigheder.

(Lov om mægling i arbejdsstridigheder, jfr. lovbek. nr. 559 af 21. december 1971).

Skt. Annø Plads 5 A, 1250 K. Tlf. under møde: Minerva 8922.

Formand. (H.).

Amtmand *S. Wechselmann* (K¹. D.M.).

Forligsmænd. (H.).

Direktør for arbejdstilsynet *G. M. Drachmann* (R¹).

Civildommer *C. O. Christensen* (R.).

Stedfortræder. (H.).

Generalauditor *J. Harpoth* (R¹).

Mæglingmænd. (H.).

Landsdommer *E. Bjerregaard* (R.).

Civing. *H. Blom-Andersen*.

Arbejdsdirektør *H. Borreschmidt* (R¹), (M.T.Kha.).

Departementschef i arbejdsmin. *G. R. Coln* (K.).

Civildommer *S. Aa. Dorn-Jensen* (R.).

Arkitekt *Henning Emborg*.

Departementschef *H. C. A. Engmann* (K¹).

Stadsbygmester *Oskar R. Hansen*.

Direktør, arkitekt *O. Hove* (R.).

Landsdommer *P. Høeg* (R¹).

Kontorchef *K. Kampmann* (R¹), (M.T.Kha.).

Statsadvokat *P. M. Lindegaard*.

Direktør *C. T. Lund* (R.).

Landsdommer *F. Møller* (R¹).

Civing. *H. S. Rasmussen* (R¹).

Landsdommer* *T. Roepstorff* (K.).

Statsadvokat *T. Sinding* (R¹).

Landsdommer *T. H. Taul* (R¹).

Civing. *H. Zeuthen*.

Stedfortrædere for mæglingmændene. (H.).

Byretsdommer *J. Mundt*, (R.).

Landsdommer *J. E. Svendsen* (R¹).

Lektor, civing. *J. Th. Keiding*.

Sekretærer.

Kontorchef i Danmarks Statistik *L. G. A. Meyer* (R.).

Fuldmægtig i arbejdsmin. *K. E. O. Edelberg*.

Sekretær i arbejdsmin. *Niels Ole Andersen*.

Arbejdsretten.

(Lovbekendtgørelse nr. 124 af 21 april 1964 om arbejdsretten).

Skt. Annø Plads 5, 1250 K. Tlf. Minerva 8922.

Formand. (H.).

Højesteretsdommer* *P. Hermann* (S.K.).

Næstformænd. (H.).

Højesteretsdommer *T. F. Gjerulff* (K¹).

— *M. Hvidt* (K.).

— *E. Velli* (K.).

Dommere.

Valgt af Dansk Arbejdsgiverforening:

Højesteretsadvokat *K. Sonne-Holm*.

Direktør, civing. *Kaj Poulsen*.

Direktør *L. Hartwell* (R¹).

Valgt af Landsorganisationen i Danmark:

Formand for malerforbundet *Agner Christensen*.

Landsretssagfører *Jens Buhl*.

Formand for Landsorganisationen i Danmark *Thomas Nielsen*.

Suppleanter.

Valgt af Dansk Arbejdsgiverforening:

Højesteretsadvokat *P. E. Behrendt-Poulsen*.

Direktør *Poul Madsen*.

Direktør *F. B. Gravesen* (R.), (D.r.K.M.), *S.H.*

Underdirektør, cand. polit. *B. Hansson*.

Direktør, cand. jur. *A. Rise* (R.).

Højesteretsadvokat *Jørgen Pedersen*.

Valgt af Sammenslutningen af Landbrugets arbejdsgiverforeninger:

Direktør *P. Romert Rasmussen*.

Godsejer *A. U. Juhl* (K.), Bjørnholm.

Valgt af Landsorganisationen i Danmark:

Gruppeformand *Erik Bording*.

Afdelingsformand *Jens Brinklund*.

Forbundsformand, fru *Ella Jensen*.

Forbundsformand *Hans Jensen*.

Sekretær *Janus Jensen*.

Advokat *Georg P. Kofoed*.

Forbundsformand *Eigil Sønder*.

Sekretær. (H.).

Civildommer *C. O. Christensen* (R.).

Udbyttedelingssævnnet.

(Lov nr. 131 af 18 april 1957 om fremme af udbyttedeling og oprettelse af sociale fonds som ændret ved lov nr. 85 af 26 marts 1961).

Laksegade 19, 1003 K. Tlf. (01) 11 13 40.

Formand. (H.).

Departementschef *G. R. Coln* (K.).

Næstformand. (H.).

Direktør, civing. *V. C. Christiansen* (R.).

Medlemmer. (H.).

Forbundsformand *Paulus Andersen*.

Direktør, civing. *J. Finnich*.

Formand *John Hansen*.

Kst. forretningsfører *V. Høedt-Rasmussen*.

Direktør, cand. polit. *A. V. Lund* (R¹).

Hovedkasserer *F. B. Simonsen*.

Sekretær *Verner Sørensen*.

Direktør *V. Thal-Jantzen* (R¹).

Sekretær. (H.).

Kontorchef, cand. polit. *Claus Arp*.

1045a Uddannelsesrådet for Specialarbejdere.

(Lov nr. 194 af 18 maj 1960 om erhvervsrettet uddannelse af specialarbejdere m. fl. og omskoling, arbejdsmin. bek. af 2 juni 1971).

Ewaldsgade 9, 2200 N. Tlf. (01) 37 14 11.

Formand. (H.).

Departementschef *G. R. Coln* (K.).

Medlemmer.

Sekretær *Jens Als*.

Direktør *H. A. Back* (R.).

Gruffeformand *Erik Bording*.

Fuldmægtig, civing. *Hans Glendrup*.

Næstformand, fru *Toni Grøn*.

Underdirektør, cand. jur. *V. Hoedt-Rasmussen*.

Direktør, cand. jur. *Paul Kufahl*.

Forretningsfører *Erik Olsen*.

Forbundsformand *Helmut Olsen*.

Direktør, civing. *Kaj Poulsen*.

Direktør *O. H. Schmith* (R.).

Direktør *E. Stenbrikken*.

Forbundsformand *Eiler Sønder*.

Forretningsfører *Simon Sørensen*.

Sekretær *Verner Sørensen*.

Kontorchef, cand. jur. *E. Tøtrup*.

Tilforordnede.

Arbejdsdirektør *H. Borreschmidt* (R¹), (M.T.Kha).

Kontorchef *P. Siggaard Jensen* (R.).

Undervisningsinspektør *Sven Koch*.

Kontorchef *Helge F. Madsen*.

Undervisningsinspektør *Jørgen Nyboe*.

Sekretariatet.

S. Grove, sekretariatschef, f. 29.

Jens Wandall, kontorchef, f. 31.

Inga Munch-Petersen, ekspeditionssekretær, f. 14.

Jens Hauge, fuldmægtig, f. 30.

Kirsten Geisler, sekretær, f. 42.

Mogens Japsen, sekretær, f. 39.

Gorm Holsteen Jessen, Sekretær, f. 42.

Anne Mette Kolringen, sekretær, f. 43.

Henrik Rudbeck, sekretær, f. 43.

J. Stig Andersen, chefkonsulent, f. 24.

Leon Dahl, byggesagkyndig konsulent, f. 22.

Laur. Nielsen, regnskabschef, f. 15.

Børge Strøm, civilingeniør, f. 05.

Statens specialarbejderskoler.

Audebo, 4531 Mårsø, tlf. (03) 46 00 23.

Arne Fonborg, forstander.

Hoverdal, 6971 Spjald, tlf. (07) 348011.

Albert Jørgensen, forstander.

Sandmosen, Tranum, 9560 Brovst. tlf. (08) 23 52 25.

J. Røge, kst. forstander.

Snepsgård, Seem, 6760 Ribe, tlf. (05) 441019.

Jens Jensen, forstander.

Ulfborg Kjærgård, 6990 Ulfborg, tlf. (07) 49 1333.

Niels Lynge Madsen, forstander.

Almindingen, 3720 Åkirkeby, tlf. (03) 974234.

Udlej til min. for Grønland.

Stensbæk, Arnum, 6510 Gram, tlf. (048) 36223.

Arne Overbye, forstander.

Klosterheden, 7660 Bækmarksbro, tlf. (07) 487025.

Åge Lund Sørensen, forstander.

Omskolingsudvalget.

(Lov om erhvervsrettet uddannelse af specialarbejdere m. fl. og omskoling, jfr. lovbek. af 2 juni 1971).

Laksegade 19, 1063 K. Tlf. (01) 11 13 40.

Udvalget er rådgivende for arbejdsministeren i spørgsmål om omskoling.

Formand.

Kontorchef i arbejdsmin. *P. Siggaard Jensen* (R.).

Medlemmer.

Sekretær i Landsorganisationen i Danmark *Knud Christensen*.

Kontorchef i direktoratet for egnsudvikling *Ib Frederiksen*.

Fuldmægtig i Dansk Arbejdsgiverforening *Hans Glendrup*.

Sekretariatschef i uddannelsesrådet for specialarbejdere *S. Grove*.

Forretningsfører *V. Hoedt-Rasmussen*, Foreningen af arbejdsledere i Danmark.

Formand *Olaf Jensen*, Fællesrepræsentationen for danske arbejdsleder- og tekniske funktionærforeninger.

Direktør *Holger Rasmussen*, Tommerup, Dansk Arbejdsgiverforening.

Sekretær i Landsorganisationen i Danmark *Verner Sørensen*.

Sekretær.

Direktoratet for arbejdstilsynet.

Upsalagade 20, 2100 Ø. 9—16. Tlf. Trla 2800.

Under direktoratet er henlagt tilsynet med overholdelse af lovene af 11 juni 1954, jfr. lovbek. af 4 juli 1968, jfr. ændringslov af 19 maj 1971 om almindelig arbejderbeskyttelse, om arbejderbeskyttelse indenfor handels- og kontorvirksomhed og om arbejderbeskyttelse inden for landbrug, skovbrug og gartneri, samt lov af 19 maj 1971 om arbejderbeskyttelse i Grønland. Endvidere afgør direktoratet under rekurs til arbejdsmin. tvivlsspørgsmål om fortolkning af lov af 4 juni 1970 om ferie, jfr. lovbek. af 30 juli 1971.

Direktør. (38).

G. M. Drachmann (R¹), f. 10, 1/1, 57.

Civing. *Margrethe Eleonora Jensen*, f. *Lynge-Jacobsen*, kst. teknisk underdirektør (37), f. 12, 15/2 72.

Cand. jur. *Else Simons*, kontorchef (36), f. 17, 1/12 69.

Cand. jur. *Ulrich Burg*, kontorchef (36), f. 37, 1/1 72.

Civing. *J. Blou*, fabriksinspektør, fg. (O.), f. 18.

— *Knud Mortensen*, fabriksinspektør (O.), f. 18.

— *Kai Johannessen*, fabriksinspektør (O.), f. 21.

— *Niels Gudmund Poulsen*, ass. fabriksinspektør (O.), f. 19.

— *Gunnar Jørgensen*, ass. fabriksinspektør, fg. (O.), f. 12.

Ekspeditionssekretærer. (34).

Cand. jur. *Ove Hans Kremer*, f. 06, 1/1 70.

Cand. polit. *Sophie Elisabeth Kremer*, f. *Borberg*, f. 15, 1/10 70.

Ekspeditionssekretærer. (31).

Cand. polit. *Hans Skibsted*, f. 15, 1/11 61.

— jur. *Knud Winther Kofod*, f. 20, 1/8 63.

— jur. *Lise Kofod*, f. 22, 1/7 65.

— jur. *Inger Marie Hansen*, f. 20, 1/12 69.

Ekspeditionssekretærer. (O.).

- Cand. polit. *Ole Bruun*, f. 22.
 — jur. *Erna Larsen*, f. *Andersen*, f. 25.
 — jur. *Torben Larsen*, f. 28.
 — jur. *Jørgen C. Nicolaisen*, f. 28.
 — jur. *Karen Margrethe Nielsen*, f. 25.
 — jur. *Jørgen Spove*, f. 28.
 — jur. *Birgit Storm*, f. 26.

Sekretærer. (O.).

- Cand. jur. *Mogens Bach*, f. 42.
 — jur. *Per Bjarvin*, f. 39.
 — jur. *Mogens Kjems Falk*, f. 45.
 — jur. *Tove Hunderup*, f. 48.
 — jur. *Agnete Viskinge Jensen*, f. 44.
 — polit. *Karsten Kolind*, f. 44.
 — jur. *Henrik Elo Petersen*, f. 43.
 — jur. *Lisbeth Holm Rasmussen*, f. 48.
 — jur. *Helle Birte Stæhr*, f. 46.

Ingeniører. (O.).

- Civing. *Kay Akselbo*, f. 16.
 — *Alfred H. V. Christensen*, f. 17.
 — *Niels Edvard Elmgreen*, f. 23.
 — *Sarah Gille*, f. 16.
 — *Niels Gottlob*, f. 23.
 — *J. Bohn Hansen*, f. 26.
 — *Henrik Helsted*, f. 10.
 — *Sigismund G. Heron*, f. 12.
 — *Roult Emil Jakobsen*, f. 12.
 — *H. V. Jeppesen*, f. 26.
 — *Oscar Thorvald Johansen*, f. 10.
 — *Gerhardt Kops*, f. 24.
 — *Benjamin B. Korzen*, f. 07.
 — *Kjeld B. Nielsen*, f. 25.
 — *Inger Margrethe Rasmussen*, f. 17.
 — *Bjørn Einar Rørdal*, f. 21.
 — *Erik Juul Schjerning*, f. 16.
 — *Viggo Ambt Steenstrup*, f. 03.
 — *Francis J. Trnka*, f. 22.

Inspektør. (20).

Wilfred Petersen-Paaske, f. 27, $\frac{1}{1}$ 66.

Kontorfuldmægtige. (17).

Grete Fenger, f. *Wimmelmann*, f. 18.
Lili Holberg Hansen, f. *Hansen*, f. 08.

Overbibliotekassistent (17).

Tove Bruun, f. *Andersen*, f. 29.

Overassistenter. (15).

Karen Runge, f. *Runge*, f. 15.
Jytte Steenstrup, f. *Larsen*, f. 31.

Kontorfuldmægtig. (O.).

Winnie Müller, f. 21.

Overassistenter. (O.).

Karen Gabs, f. *Petersen*, f. 05.
Erna Hullberg, f. 03.
Else K. Nielsen, f. 12.
Mercedes E. K. Overgaard, f. 15.
Lis Mølbjerg, f. 20.

Arbejdstilsynets overlæge.

Dr. med. *Aa. Grut* (R.), (37), f. 06, $\frac{1}{8}$ 55.

Statens institut for arbejdshygiejne.

Cand. mag. *Børge Fallentin*, leder (36), f. 21, $\frac{1}{4}$ 65.
 Cand. mag. *David Larsen Stubbe Teglbjærg*, fysiker (34), f. 19 $\frac{1}{4}$ 65.

Civing. *Ruth Yvonne Petersen* (O.), f. 22.

— *Jens Bacher* (O.), f. 34.
 — *Peter Wilhardt* (O.), f. 38.

Cand. scient. *Thomas Schneider* (O.), f. 44.

Overassistent *Rigmor Steenbeck* (O.), f. 18.

Tilsynskredse m. v.

Kredsens navn angiver tillige fabriksinspektørens bopæl, med undtagelse af Bornholmkredsen, hvor den fg. fabriksinspektør bor i Kbhvn.

Specialinspektører.

Civing. *Vilhelm Schnack Utne* (O.), f. 19.

— *Knud Erik Døllerup* (O.), f. 24.

— *Boris Svendsen*, specialinspektør for Grønland (O.), f. 15.

Inspektører for bygge- og anlægsarbejder.

Bent Møllerhøj, fabriksinspektør (36), f. 19, $\frac{1}{1}$ 72.

— *Steffen E. Bang*, fabriksinspektør (O.), f. 24.

Lastnings- og losningsinspektør.

Civing. *H. Kisling-Møller*, fabriksinspektør (O.), f. 14.

Leverandørinspektører.

Civing. *A. S. Ørsted-Müller*, fabriksinspektør (36), f. 18, $\frac{1}{4}$ 58.

Til assistance:

Civing. *Kaj Hansen*, (O.), f. 30.

— *Carl Andreas Hall*, fabriksinspektør (O.), f. 19.

— *Vilhelm H. Varming* (O.), f. 18.

— *Jørgen Ulf Jørgensen*, (O.), f. 31.

Inspektør *Karl Frederik Hostmark Utzon* (29), f. 26, $\frac{1}{4}$ 69.

Kbhvns nordre kreds.

Civing. *Grete Vinter*, f. *Serritslev*, fabriksinspektør (O.), f. 15.

— *Sigrid K. Søndergaard*, ass. fabriksinspektør (O.), f. 23.

— *Svend Aage Jacobsen* (O.), f. 17.

— *Niels Hjorth*, f. 34.

— *Erik Wix Nielsen*, (O.), f. 20.

— *Leif Würtz*, (O.), f. 28.

Inspektør *H. H. H. Henriksen* (25), f. 23, $\frac{1}{11}$ 65.

— *Arne Lund-Hansen* (17), f. 36, $\frac{1}{8}$ 66.

Overassistent *Kirsten Granzow*, (O.), f. 25.

Kbhvns søndre kreds.

Civing. *Inge Byriel*, f. *Rohleder*, fabriksinspektør (O.), f. 24.

— *Palle Høegh Dreyer*, ass. fabriksinspektør (O.), f. 17.

— *Sven Jacobsen* (O.), f. 08.

— *Ib Pörtner* (O.), f. 42.

— *Knud Brandt* (O.), f. 26.

— *Niels Tom Andersen*, (O.), f. 33.

Inspektør *Svend Frederiksen* (25), f. 16, $\frac{1}{4}$ 61.

— *Herluf Kofod* (20), f. 34, $\frac{1}{12}$ 68.

Kbhvns vestre kreds.

Civing. *Inger Wilfred Jensen*, f. *Lehmann*, fabriksinspektør (36), f. 05, $\frac{1}{4}$ 59.

— *Jørgen Bøllerup*, ass. fabriksinspektør, (O.), f. 12.

— *Aksel Varming*, (O.), f. 28.

— *Jørgen Kristian Kihl*, (O.), f. 23.

Inspektør *Jan Ostenfeldt* (25), f. 26, $\frac{1}{5}$ 71.
 — *R. Kristensen Andersen* (20), f. 19, $\frac{1}{7}$ 68.
 — *Gert Sloth Larsen* (17), f. 42, $\frac{12}{9}$ 71.
 Overassistent *Hanne Birgit Madsen* (O.), f. 34.

Kbhvns bagerikreds.

Civing. *Laggy Jyding*, fabrikinspektør (O.), f. 21.

Kbhvns elevatorkreds.

Civing. *Holger Meyer*, fabrikinspektør (O.), f. 21.
 — *E. Leopold*, (O.), f. 30.
 Inspektør *P. B. Andreasen*, f. 06, $\frac{1}{10}$ 61.
 — *Eric Mortensen* (20), f. 36, $\frac{1}{9}$ 71.
 — *Ole Østergaard* (17), f. 39, $\frac{1}{8}$ 70.

Kbhvns dampkedelkreds.

Civing. *Valter Bindlev*, fabrikinspektør (O.), f. 25.
 — *Leif Erling Nibe*, ass. fabriksinspektør (O.), f. 24.
 Inspektør *H. V. F. Christiansen* (29), f. 17, $\frac{1}{4}$ 69.
 — *Benny R. Petersen* (20), f. 39, $\frac{1}{3}$ 72.

1046a

Provinskredsene.

Roskilde.

Civing. *Henry Johan Madsen*, fabrikinspektør (36), f. 19, $\frac{1}{4}$ 62.
 — *Vibeke Kröger*, f. Kröger, ass. fabrikinspektør (34), f. 20, $\frac{1}{12}$ 59.
 Civing. *Arne Lund Jensen* (O.), f. 19.
 Inspektør *A. Dieckmann* (25), f. 27, $\frac{1}{4}$ 69.
 — *Poul Erik Therkelsen* (20), f. 31, $\frac{1}{4}$ 69.

Glostrup.

Civing. *Peter Tage Transbol*, fabrikinspektør (36), f. 15, $\frac{1}{4}$ 65.
 — *Finn G. Jensen*, ass. fabrikinspektør (O.), f. 20.
 — *Erling Thoft Lykkegaard* (O.), f. 22.
 — *John E. Sparreso* (O.), f. 25.
 — *Per Stoltz-Andersen* (O.), f. 34.
 — *N. O. Sørensen* (O.), f. 17.
 Inspektør *Chr. K. Ludvigsen* (25), f. 27, $\frac{1}{4}$ 62.
 — *Tommy Modest* (20), f. 36, $\frac{1}{9}$ 69.

Hillerød.

Civing. *Herbert Christian Halvard*, fabrikinspektør (O.), f. 16.
 — *Jørgen Jensen* (O.), f. 30.
 Inspektør *Milton Carl Andersen* (25), f. 15, $\frac{1}{4}$ 62.
 — *Erik Kristiansen* (17), f. 33, $\frac{1}{8}$ 63.

Holbæk.

Civing. *Karl Anker Hansen*, fabrikinsp. (O.), f. 17.
 Akademingeniør *Erik Röthel-Jensen* (O.), f. 41.
 Inspektør *M. Rohr Hansen* (20), f. 18, $\frac{1}{8}$ 56.

Slagelse.

Civing. *Povl Friis*, fabrikinspektør (O.), f. 15.
 — *Aage Steen Petersen* (O.), f. 24.
 Inspektør *Arne Rasmussen* (20), f. 24, $\frac{1}{4}$ 66.
 — *Knud Kristensen* (17), f. 33, $\frac{1}{4}$ 65.
 — *Sven Christensen*, (17), f. 42, $\frac{1}{9}$ 70.

Næstved.

Civing. *Erik Bruunshuus Eriksen*, fabrikinspektør (36), f. 17, $\frac{1}{4}$ 71.
 Inspektør *S. E. Monefeldt* (20), f. 15, $\frac{1}{4}$ 61.
 — *Knud Børge Storm-Christensen* (17), f. 25, $\frac{1}{8}$ 63.

Bornholm.

Civing. *V. Schnack Utne*, fabrikinspektør (O.), f. 19.
 Inspektør *Georg Westh* (O.), f. 26, Rønne.

Nykøbing F.

Civing. *Mogens Lindequist*, fabrikinspektør (O.), f. 24.
 — *Karl E. Favrbø*, (O.), f. 34.
 Inspektør *Arne Madsen* (20), f. 23, $\frac{1}{8}$ 61.

Middelfart.

Civing. *Svend Hansen*, fabrikinspektør (O.), f. 20.
 Inspektør *Helge Hartung* (18), f. 24, $\frac{1}{7}$ 69.

Odense.

— — — fabrikinspektør (36).
 Civing *Holger Arbirk* (O.), f. 27.
 — *E. B. Sperup* (O.), f. 25.
 Inspektør *E. L. B. Wedebye* (25), f. 16, $\frac{1}{4}$ 58.
 — *Hans Hansson* (20), f. 28, $\frac{1}{4}$ 65.
 — *Allan Normann Garde* (17), f. 40, $\frac{1}{7}$ 70.

Svendborg.

Bachelor of Science *Arne Malver*, fabrikinspektør (O.), f. 12.
 Inspektør *Cay Morten Lolk* (20), f. 25, $\frac{1}{4}$ 69.
 — *Bent A. Andersen* (17), f. 33, $\frac{1}{7}$ 65.

Hjørring.

Civing. *Halvor Thor B. Sode*, fabrikinspektør (34), f. 18, $\frac{1}{12}$ 59.
 Inspektør *Jørgen Hansen* (20), f. 26, $\frac{1}{4}$ 63.
 — *Georg Andersen* (17), f. 28, $\frac{1}{11}$ 58.
 — *Preben Palle Jensen*, (17), f. 34, $\frac{1}{3}$ 64.

Thisted.

Civing. *Karl Hemme*, fabrikinspektør (O.), f. 25.
 Inspektør *Werner Pedersen*, (20), f. 27, $\frac{1}{4}$ 69.

Ålborg.

Civing. *Karen Hunderup Jensen*, f. *Jensen*, fabrikinspektør (O.), f. 17.
 — *Ole Haumershoj* (O.), f. 19.
 Inspektør *J. B. Lind* (20), f. 17, $\frac{1}{8}$ 58.
 — *Edmund Meyer Christensen* (17), f. 34, $\frac{1}{2}$ 64.

Hobro.

Bent Skovgaard-Petersen, fabrikinspektør (O.), f. 16.
 Inspektør *Gunnar Lindgreen* (18), f. 22, $\frac{1}{7}$ 69.

Holstebro.

Civing. *Ole Bjerregaard*, fabrikinspektør (O.), f. 22.
 Inspektør *J. Kristoffersen* (18), f. 25, $\frac{1}{7}$ 69.
 — *Bent Widriksen* (17), f. 38, $\frac{1}{8}$ 68.

Randers.

Civing. *Oskar Johannes Rubak*, fabrikinspektør (36), f. 10, $\frac{1}{7}$ 71.
 — *Vagn Gadegaard Christensen* (O.), f. 30.
 Inspektør *T. Holmgaard Sørensen* (20), f. 13, $\frac{1}{8}$ 55.
 — *Poul Hvid Jensen* (17), f. 37, $\frac{1}{2}$ 64.
 — *E. Wendel Johansen* (17), f. 38, $\frac{1}{9}$ 70.
 Overassistent *Knud Ankerstjerne* (O.), f. 20.

Silkeborg.

Civing. *Bruno Alfred Nielsen*, fabrikinspektør (O.), f. 19.
 Inspektør *Jens Møller* (20), f. 18, $\frac{1}{12}$ 60.
 — *Egon Rasmussen* (18), f. 25, $\frac{1}{7}$ 69.
 — *Torben Elving* (17), f. 35, $\frac{1}{8}$ 67.
 Overassistent *Ellen V. Calmer* (O.), f. 14.

Århus.

Civing. *O. J. Kofoed* (R.), fabrikinspektør (36) f. 08, $\frac{1}{4}$ 62.
 — *A. G. U. Stefani* (O.), f. 11.
 — *Svend Goth* (O.), f. 37.

Inspektør *Aage F. Michaelsen* (25), f. 14, $\frac{1}{12}$ 64.
 — *Aage Amtorp* (20), f. 23, $\frac{1}{4}$ 64.
 — *Villy Stenfeldt Sørensen* (17), f. 34, $\frac{1}{9}$ 64.
 Overassistent *Karen M. Krogh* (O.), f. 20.

Skjern.

Civing. *I. Chr. Poulsen*, fabrikinspektør (O.), f. 18.
 Inspektør *E. Ellegaard Eriksen* (20), f. 18, $\frac{1}{4}$ 71.

Horsens.

Civing. *Knud Christensen*, fabrikinspektør (O.), f. 18.
 Inspektør *Max Bødker* (20), f. 26, $\frac{1}{4}$ 61.
 — *Viggo Georg Jensen* (18), f. 25, $\frac{1}{7}$ 69.

Vejle.

Civing. *Carl Heide-Jørgensen*, fabrikinsp. (O.), f. 24.
 — *Erik Kjersgaard* (O.), f. 29.
 Inspektør *Ejvind Chr. Larsen* (20), f. 26, $\frac{1}{4}$ 63.
 — *Kristian Flemming Møller* (17), f. 29, $\frac{1}{7}$ 60.
 Overassistent *Ruth Dupont* (O.), f. 20.

Esbjerg.

Civing. *Jørgen Guldbæk Christensen*, fabrikinspektør (O.), f. 23.
 — *Fritz Jannik* (O.), f. 31.
 Inspektør *C. C. Sindal Nielsen* (20), f. 25, $\frac{1}{4}$ 63.
 — *H. I. Anthonisen* (18), f. 26, $\frac{1}{7}$ 69.

Kolding.

Civing. *Niels Bierring Lauritsen*, fabrikinspektør (O.), f. 25.
 Inspektør *Erland Andersen* (20), f. 27, $\frac{1}{2}$ 65.
 — *Kai Olav Pedersen* (17), f. 27, $\frac{1}{2}$ 58.

Åbenrå.

Civing. *P. H. Nørrekjær Hansen*, fabrikinspektør (O.), f. 26.
 — *Knud Flensted* (O.), f. 24.
 Inspektør *Flemming Petersen* (20), f. 24, $\frac{1}{6}$ 62.
 — *Mogens Stougaard* (17), f. 37, $\frac{1}{9}$ 64.

Grønland.

Fg. fabrikinspektør, inspektør *Leif Hasse Ekström*, f. 41. (Godthåb).

Civing. *J. Thorsen* (R.), Kbhvn.
 Overlæge, dr. med. *E. A. Uhl* (M.T.Kha.), Kbhvn.
 Forpagter *V. Voigt* (R.), Lem st.

Tilforordnede.

Kontorchef *T. A. Lundbeck*, Kbhvn.
 Direktør *G. M. Drachmann* (R¹), Kbhvn.
 Nævnformand *E. Hansen* (R¹), Kbhvn.

Sekretærer.

Ekspsekr. *H. W. Saxild* (M.T.Kha.).
 — *Birgit Storm*.

Det lægeligt-tekniske fællesudvalg efter arbejderbeskyttelseslovgivningen.

(Lov nr. 226 af 11 juni 1954 om almindelig arbejderbeskyttelse § 41, stk. 3).

Upsalagade 20, 2100 Ø. Tria 2800.

Formand.

Kontorchef i arbejdstilsynet *Else Simons*.

Medlemmer.

Læge *Otto Garnum*, Kbhvn.
 Overlæge, dr. med. *Aa. Grut* (R.), Kbhvn.
 Fabrikinspektør, fru *Inger W. Jensen*, Kbhvn.
 Fabrikinspektør *Mogens Lindequist*, Nykøbing F.
 Kontorchef *Ulf Trier*, Kbhvn.

Sekretær.

Sekretær i arbejdstilsynet *Lisbeth Holm Rasmussen*.

Arbejderbeskyttelsesfondet.

(Lov nr. 226 af 11 juni 1954 om almindelig arbejderbeskyttelse § 60).

Vesterbrogade 69, 1620 Kbhvn. V. Tlf. (01) 22 52 52.

Fondet har til formål gennem passende foranstaltninger at oplyse befolkningen om ulykkes- og sygdomsfarer under arbejdet samt at medvirke til, at nye beskyttelsesmetoder bliver gennemprøvet og kendt.

Direktøren for arbejdstilsynet, formand.

Udnævnt af arbejdsrådet:

Direktør *A. Rise* (R.).
 Sekretær i LO *Finn Thorgrimson*.
 Fuldmægtig i Foreningen af arbejdsledere i Danmark *Peter Thorning*.

Forretningsfører.

Carsten Fälling.

Arbejdsministeriets ferieudvalg.

Lovbekg. nr. 197 af 3 juni 1967 om ferie med løn, § 9, stk. 4).
 Laksegade 19, 1063 K. Tlf. (01) 11 13 40.

Formand.

Ktch. i arbejdsmin. *K. Kampmann* (R¹), (M.T.Kha.).

Medlemmer.

Ekspsekr. i arbejdsmin. *Birgit Christophersen*, stedfortræder for formanden.
 Direktør for Danmarks Turistråd *S. H. Acker* (R¹).
 Afdelingschef i generaldir. for post- og telegrafvæsenet *B. M. Andersen* (R¹).
 Direktør for Dansk Folke-Ferie *Ivan Barington*.
 Kontrollør *J. Byberg*, fællesrådet for danske Tjenestemand- og funktionærorganisationer.
 Direktør for arbejdstilsynet *G. M. Drachmann* (R¹).
 Kontorchef i civilforsvarsstyrelsen *W. N. B. Horsten* (R¹).

1046b

Arbejdsrådet.

(§ 61 i lov nr. 226 af 11 juni 1954 om almindelig arbejderbeskyttelse, jfr. lov nr. 297/99a af 4. juli 1968).

Laksegade 19, 1063 K. Tlf. (01) 11 13 40.

Formand.

Amtmand *S. Wechselmann* (K¹.D.M.), Næstved.

Medlemmer.

Sekretær *C. Bernhard Andersen*, Kbhvn.
 Sekretær *Erik Andersen*, Kbhvn.
 Forbundsformand *E. Pemann Jensen*, Kbhvn.
 Forbundsformand *Hans Jensen*, Kbhvn.
 Professor, civing. *A. Jespersen* (R.), Kbhvn.
 Købmand *C. Johansen* (R.). Fredericia.
 Direktør, cand. jur. *Paul Kufahl*, Kbhvn.
 Gruppeformand *K. B. Larsen*, Kbhvn.
 Afdelingschef *Ebbe Nielsen*, Kbhvn.
 Gruppeformand *Jes Nissen*, Kbhvn.
 Fuldmægtig *Leif Rasmussen*, Kbhvn.
 Direktør, cand. jur. *P. Rømert Rasmussen*, Kbhvn.
 Forbundsformand *Walther Rasmussen*, Kbhvn.
 Direktør *Allan Rise* (R.), Klampenborg.
 Landssekretær *Ole Strecker*, København.
 Sekretær *Finn Thorgrimson*, Kbhvn.
 Fuldmægtig, cand. jur. *Peder Thorning*, Kbhvn.

Forretningsfører *Vagn Hoedt-Rasmussen*.
 Næstformand i Landsorganisationen i Danmark *Kai Petersen*.
 Kontorchef i Dansk Arbejdsgiverforening *H. C. Springborg*.

Sekretær.

Fuldmægtig i arbejdsmin. *Poul Holm*.

Erhvervsvejledningsrådet.

(Lov nr. 117 af 3 maj 1961 om erhvervsvejledning).

Laksegade 19, 1063 K. Tlf. (01) 11 13 40.

Formand.

Departementschef i arbejdsmin. *G. R. Coln (K.)*.

Medlemmer.

Kontorchef *K. B. Andersen*.
 Undervisningsdirektør *A. Baunbak-Jensen*.
 Arbejdsdirektør *H. Borreschmidt (R¹)*. (M.T.Kha.).
 Undervisningsdirektør *Richard Frederiksen*.
 Sekretariatschef *Steffen Grove*.
 Undervisningsdirektør *H. Jensen (R.)*.
 Undervisningsdirektør *O. I. Mikkelsen*.
 Konsulent *Erik Nielsen*.
 Cand. oecon. *Grethe Philip. M.F.*
 Skovfoged *Rud Sørensen*
 Eksp.sekr. *A. Toft*.
 Kontorchef *E. Tøttrup*.
 Direktør, cand. jur. *V. C. V. Vilner (R.)*.
 Sekretær *Svend Bache Vognbjerg*.

Tilforordnede særligt sagkyndige.

Inspektør *A. Søgaard Jørgensen (R.)*.

Kontorchef *E. Wingsøe*.

Sekretær.

Ekspsekr. i arbejdsmin. *Grethe Høyer*.

1047 Det arbejdsmarkedspolitiske udvalg.

Laksegade 19, 1063 K. Tlf. (01) 11 13 40.

Nedsat 1 april 1970. Udvalget har til opgave at virke rådgivende for arbejdsministeren i spørgsmål af principiel arbejdsmarkedspolitisk karakter.

Formand.

Departementschef i arbejdsmin. *G. Coln (K.)*.

Medlemmer.

Bogtrykker *L. Hartwell (R¹)*.
 Formand *Thomas Nielsen*.
 Direktør *A. V. Lund (R¹)*.
 Økonom *Holger Jensen*.

Sekretær.

Konsulent *Kaj Westergård*.

Arbejdsdirektoratet.

(Lov nr. 314 af 22 juni 1971, om arbejdsformidling og arbejdsløshedsforsikring m. v.).

Adelgade 13, 1304 K. Tlf. (01) 11 68 40.

Til direktoratet er bl. a. henlagt spørgsmål vedrørende arbejdsformidling, arbejdsløshedsforsikring, lærlingeforhold, erhvervsvejledning samt ind- og udvandring.

Arbejdsdirektør. (38).

H. Borreschmidt (R¹), (M.T.Kha.), f. 07, $\frac{1}{3}$ 55.

Underdirektør. (37).

Arne Nielsen, f. 23, $\frac{1}{4}$ 70.

Kontorchefer. (36).

Erik Wingsøe, f. 12, $\frac{1}{4}$ 55.

Fritze Vedel, f. 15, $\frac{1}{8}$, 67.

Annemarie Koch, f. *Budtz*, f. 16, $\frac{1}{8}$ 67.

Knud Skovmand, f. 13, $\frac{1}{11}$ 68.

Else Marie Oline Basse, f. 18, $\frac{1}{6}$ 69.

Poul Debel, f. 20, $\frac{1}{1}$ 71.

Psykologisk konsulent. (O.).

Ib Bundgaard, f. 37, $\frac{1}{2}$ 71, fg.

Ekspeditionssekretærer. (34).

Henning Torkild-Hansen, f. 22, $\frac{1}{11}$ 64.

Frands Brännich Henriksen, f. 19, $\frac{1}{8}$ 66.

Anders Kaae Jegstrup, f. 24, $\frac{1}{5}$ 69.

Preben Malmstrøm, f. 25, $\frac{1}{8}$ 72.

Ekspeditionssekretær. (31).

Børge Hjelm Moltved, f. 22, $\frac{1}{4}$ 67.

Ekspeditionssekretærer. (O.).

Grete Friis-Jensen, f. 21.

Mogens Løyché, f. 26.

Ritha Margrethe Næshave, f. 13.

Edel Poulsen, f. 22.

Grete Thykier, f. 12.

Fuldmægtige. (29).

Villy Olsen, f. 27, $\frac{1}{4}$ 67.

Johnny Madsen, f. 25, $\frac{1}{12}$ 67.

Henry Frithiof Larsen, f. 29, $\frac{1}{6}$ 68.

Steen Nielsen, f. 29, $\frac{1}{7}$ 69.

Fuldmægtige. (O.).

Palle Eisenhardt, f. 33.

Kirsten Gottlieb, f. *Haugaard*, f. 31.

Niels Heine, f. 36.

Erik Herluf, f. 31.

Inge Margrethe Herluf, f. *Pedersen*, f. 33.

Beate Ilsebil Bording Hermann, f. 36.

Vagn Aage Jensen, f. 27.

Henning Johansen, f. 19.

Else Lambæk, f. *Paulin*, f. 33.

Bodil Lundgren, f. *Rud*, f. 24.

Poul-Erik Grøn Nielsen, f. 36.

Sekretærer. (O.).

Elisabeth Kongstad Andersen, f. *Kongstad*, f. 37.

Jette Friis Bolund, f. *Jørgensen*, f. 37.

Sven Boye, f. 43.

Hans Flamand Christensen, f. 46.

Steffen Dahl, f. 37.

Per Due Hersbye, f. 45.

Lone Kisbye, f. 43.

Jacob Konoy, f. 41.

Karen M. Morsbøll, f. *Jacobsen*, f. 26.

Nina Warth Nielsen, f. *Warth*, f. 40.

Erik Partsch, f. 45.

Birgit Sørensen, f. 44.

Erik Wang, f. 41.

Psykologer. (O.).

Kim Clemmensen, f. 45.

Ragna Lund, f. 13.

Dan Bauer Rasmussen, f. 46.

Hanne Fynby Riis, f. 42.

Erna Simonsen, f. 30.

Lotte Valbjørn, f. 36.

Anne Wilhelm Hansen, f. 45.

Revisor. (27).

Bernhard Heinrich Knauerhase, f. 08, $\frac{1}{4}$ 66.

Fuldmægtig (20).

Ellen-Lise Graby Taksholt, f. Graby, f. 17, 1/4 69.

Kontorfuldmægtige. (O.).

Chr. Haundrup, f. 17.

Esben Larsen, f. 08.

Else Pedersen, f. Madsen, f. 16.

Bogholder. (18).

Knud Tage Mylsted, f. 14, 1/7 69.

Kasserer. (17).

Freddy Rylander, f. 34.

Overassistenter. (15).

Inga Svoldgaard, f. Petersen, f. 26.

Rita Trøstrup Christensen, f. 30.

Overassistenter. (O.).

Bent Dolleris, f. 42.

Frank Duurloo, f. 15.

Eggert Forslund, f. —.

Erik Gress, f. 07.

Birthe Holmbom, f. Voss, f. 29.

Simon Jürgensen, f. 12.

Ruth Mathiesen, f. 19.

Helene Mortensen, f. Jørgensen, f. 21.

Margot Petersen, f. 09.

Lilian Plon, f. 26.

Grethe Tholsted, f. 15.

Gudrun Tribler, f. 08.

Redaktør Mikal Rode (O.), f. 08.

Konsulent Karen Dahlerup Andersen, f. Christensen, (O.), f. 20.

— *Mogens Fohlmann (O.), f. 27.*

Bibliotekar Grete Morsing Pallesen, f. Hansen (O.), f. 20.

Instruktør Otto Ekelund (O.), f. 21.

— *Jan Grabowski (O.), f. 37.*

— *Max Katzenelson (O.), f. 35.*

— *Torben Haustrup (O.), f. 34.*

Erhvervsvejleder Ann-Marie Reinhold Gravesen, f. Reinhold (O.), f. 42.

Erhvervsvejleder Jonna Vendelboe (O.), f. 21.

— *Bjarne Steen Andersen (O.), f. 38.*

Socialrådgiver Merete van Aller, f. Tersling (O.), f. 19.

Betjentformand Verner Pedersen, f. 28.

Ankenævnet for arbejdsløshedsforsikringen.

(Lov om arbejdsformidling og arbejdsløshedsforsikring m. v. § 100, jfr. lovbek. nr. 314 af 22 juni 1971).

Bredgade 31, 1280 K. Telf. (01) 15 64 01.

Formand.

Formand for ankenævnet for invalide-, ulykkes- og arbejdsløshedsforsikring **Erik Hansen (R¹).**

Medlemmer.

Underdirektør, cand. polit. **B. Hansson.**

Hovedkasserer **Viggo Andersen.**

Kontorchef **Niels Pontoppidan.**

Kontorchef **Jytte Hagbard.**

Suppleanter.

Kontorchef **Birgitte Weis Bentzon (R.).**

Direktør **Holger Rasmussen.**

Hovedkasserer **Svend Petersen.**

Kontorchef **Knud Arildsen.**

Ekspeditionssekretær **Marie Louise Sprogø.**

Sekretariatet.

Personalet fælles med ankenævnet for invalideforsikringsretten og ulykkesforsikringsrådet.

Landsarbejdsnævnet.

(Lov nr. 314 af 22 juni 1971 om arbejdsformidling og arbejdsløshedsforsikring m. v.).

Arbejdsdirektør **H. Borreschmidt (R¹.) (M.T.Kha.),** formand.

Medlemmer.

Direktør i Dansk Arbejdsgiverforening **C. J. Clemmensen.**

Næstformand i Dansk Arbejdsgiverforening, direktør, civing. **Kaj Poulsen.**

Direktør i Dansk Arbejdsgiverforening, cand. jur. **P. Schade-Poulsen.**

Kontorchef i Dansk Arbejdsgiverforening, cand. jur. **Mogens Raskov.**

Hovedkasserer **Chr. Carlsson,** Dansk Metalarbejderforbund.

Kasserer **Ejler Jensen,** Snedker- og Tømrerforbundet i Danmark.

Sekretær **Svend Bache Vognbjerg, LO.**

Sekretær **Inga Olsen, LO.**

Direktør, cand. jur. **P. Rømert Rasmussen, SALA.**

Hovedkasserer **F. B. Simonsen,** Handels- og Kontorfunktionærernes Arbejdsløshedskasse.

Forretningsfører **Ernst Jensen,** Arbejdsmændenes og Specialarbejdernes Arbejdsløshedskasse.

Formand for FTF, kontrollør **Jens Christensen.**

Forretningsfører, advokat **V. Høedt-Rasmussen,** værkstedsfunktionærernes arbejdsløshedskasse.

Ekspsekr. **Eva Siesby,** boligmin.

Direktør **R. Larsen (R.),** direktoratet for egnsudvikling.

Kontorchef **P. Hansen (R.),** vejdirektoratet.

Afdelingschef **A. Trier,** socialmin.

Arbejdsformidlingskontorerne.**1048**

(Lov nr. 314 af 22 juni 1971 om arbejdsformidling og arbejdsløshedsforsikring m. v.).

Arbejdsformidlingskontoret i Esbjerg. Strandbygade 66, 6700 Esbjerg. Tlf. (05) 123344.

H. P. Philipsen, arbejdsformidlingschef.

Arbejdsformidlingskontoret i Frederikshavn. Danmarksgade 12, 9900 Frederikshavn. Tlf. (08) 42 17 99.

Ingvald Rasmussen, arbejdsformidlingschef fg.

Arbejdsformidlingskontoret i Haderslev. Ryes Møllevej 15, 6100 Haderslev. Tlf. (045) 26920.

Fr. R. Hansen, arbejdsformidlingschef.

Arbejdsformidlingskontoret i Herning. Bethaniagade 1 B, 7400 Herning. Tlf. (07) 122588.

Kaj Steen Blunch, arbejdsformidlingschef.

Arbejdsformidlingskontoret i Hillerød. Helsingørgade 21, 3400 Hillerød. Tlf. (03) 265422.

P. Albrechtsen, arbejdsformidlingschef.

Arbejdsformidlingskontoret i Hjørring. Strømgade 6, 9800 Hjørring. Tlf. (08) 92 31 44.

Aksel Pedersen, arbejdsformidlingschef.

Arbejdsformidlingskontoret i Holbæk. Smedelundsgade 5, 4300 Holbæk. Tlf. (03) 433411.

E. C. Sørensen, arbejdsformidlingschef.

Arbejdsformidlingskontoret i Holstebro. Østergade 10, 7500 Holstebro. Tlf. (07) 42 23 80.

Hans C. Svenstrup, arbejdsformidlingschef.

Arbejdsformidlingskontoret i Horsens. Strandpromenaden 6, 8700 Horsens. Tlf. (05) 625522.

Charles Petersen, arbejdsformidlingschef.

Arbejdsformidlingskontoret i Kolding. Klostergade 2, 6000 Kolding. Tlf. (05) 524999.

Anders Kynde Nielsen, arbejdsformidlingschef, fg.

Arbejdsformidlingskontoret i København. Tøndergade 14, 1752 V. (01) 214511.

Lauge R. Kallestrup, arbejdsformidlingschef.

Arbejdsformidlingskontoret i Nakskov. Fruegade 1, 4900 Nakskov. Tlf. (03) 921100.

Gerda Lerskov Jørgensen, arbejdsformidlingschef.

Arbejdsformidlingskontoret i Nykøbing F. Slotsgade 7, 4800 Nykøbing F. Tlf. (03) 851555.

Ernst Holm Jørgensen, arbejdsformidlingschef.

Arbejdsformidlingskontoret i Næstved. Sct. Jørgens Park 52, 4700 Næstved. Tlf. (03) 722062.

Hjørdis Herup, arbejdsformidlingschef, fg.

Arbejdsformidlingskontoret i Odense. Nørregade 60, 5000 Odense. Tlf. (09) 117770.

Kaj Rasmussen, arbejdsformidlingschef.

Arbejdsformidlingskontoret i Randers. Østervold 40, 8900 Randers. Tlf. (06) 422300.

Anker Bondesen, arbejdsformidlingschef.

Arbejdsformidlingskontoret i Roskilde. Klosterengen 105, 4000 Roskilde. Tlf. (03) 352201.

Peter Hansen, arbejdsformidlingschef.

Arbejdsformidlingskontoret i Rønne. Østervoldgade 4, 3700 Rønne. Tlf. (03) 953033.

Bent Nielsen, arbejdsformidlingschef.

Arbejdsformidlingskontoret i Skive. Resenvej 79, 7800 Skive. Tlf. (07) 522322.

Asger Wodstrup, arbejdsformidlingschef.

Arbejdsformidlingskontoret i Slagelse. Torveg. 24, 1, 4200 Slagelse. Tlf. (03) 520848.

Jens Olsen, arbejdsformidlingschef.

Arbejdsformidlingskontoret i Svendborg. Tinghusgade 22, 5700 Svendborg. Tlf. (09) 212108.

Arne Hoffmann, arbejdsformidlingschef, fg.

Arbejdsformidlingskontoret i Sønderborg. Ringgade 253, 6400 Sønderborg. Tlf. (044) 23341.

Hans A. Bylund, arbejdsformidlingschef.

Arbejdsformidlingskontoret i Thisted. Store Torv 2, 7700 Thisted. Tlf. (07) 921988.

Sv. O. Christensen, arbejdsformidlingschef.

Arbejdsformidlingskontoret i Vejle. Sønderbrogade 34, 7100 Vejle. Tlf. (05) 820499.

Albert Laursen, arbejdsformidlingschef.

Arbejdsformidlingskontoret i Viborg. Vestre Ringvej 34, 8800 Viborg. Tlf. (06) 623588.

Robert Masum, arbejdsformidlingschef.

Amtsformidlingskontoret i Ålborg. Kjellerupgade 12, 9000 Ålborg. Tlf. (08) 133400.

O. Svennevig, arbejdsformidlingschef.

Arbejdsformidlingskontoret i Århus. Jægergårds-
gade 66, 8000 Århus C. Tlf. (06) 133355.

H. E. Thomsen, arbejdsformidlingschef.

Kursusnævnet.

(Lovbekendtgørelse nr. 271 af 2 juni 1971 af lov om erhvervs-
mæssig uddannelse af specialarbejdere m. fl. og omskoling.)

Arbejdsdirektør *H. Borreschmidt* (R¹), (M.T.Kha.),
er formand for kursusnævnet. Nævnets øvrige med-
lemmer udpeges af arbejdsministeren for 3 år ad
gangen.

Repræsentanter for arbejdsgiverne.

Fuldmægtig i Dansk Arbejdsgiverforening *Hans
Glendrup*.

Fuldmægtig i Dansk Arbejdsgiverforening *P. E.
Borgquist*.

Repræsentanter for LO, Landsorganisationsen i
Danmark.

Hovedkasserer i Handels- og kontorfunktionærer-
nes arbejdsløshedskasse *F. B. Simonsen*.

Sekretær i LO, Landsorganisationen i Danmark:
Knud Christensen.

Andre særligt sagkyndige:

Kontorchef i Arbejdsministeriet *P. Siggaard Jensen*
(R.).

Sekretariatschef i Uddannelsesrådet for Specialar-
bejdere *S. Grove*.

Stedfortræder for formanden:

Kontorchef *Poul Debel*, arbejdsdirektoratet.

Institutioner under økonomi- og budgetministeriet.

Udvalget vedrørende økonomiske oversigter.

Formand.

Departementschef *Kurt Hansen*.

Medlemmer.

Departementschef i finansmin. *P. Gersmann* (K.).
 Afd.chef* i Danmarks Statistik *K. H. Bjerke* (K.).
 Viceudenrigsråd *G. Schack Larsen* (R¹).
 Kommitteret i statsmin. *H. Schlebaum* (R.).
 Sekretariatschef i Danmarks Nationalbank
A. Brøndum.
 Kontorchef i handelsmin. *E. Nielsen*.
 — i landbrugsmin. *E. H. Mortensen* (R¹).
 — i boligmin. *E. Engberg* (R¹).
 Direktør for monopoltilsynet *A. R. M. Sonne* (R.).
 Konsulent i økonomi- og budgetmin. *O. Bus Henriksen*.
 — i min. for offentlige arbejder *J. L. Halck*.
 — i arbejdsmin. *Kaj Westergaard*.
 Professor, dr. polit. *Anders Lebeck Ølgård*.
 Fg. kontorchef i Det økonomiske råds sekretariat
A. Mikkelsen.

Sekretær.

Fuldm. i Det økonomiske sekretariat *L. Heltberg*.

Det økonomiske råd.

(Lov nr. 302 af 6 september 1962, samt lov nr. 162 af 11 maj 1966 om ændring af lov om økonomisk samordning).

Rådet består af et formandskab af 3 national-økonomisk sagkyndige og indtil 24 medlemmer. Et medlem repræsenterer økonomiministeren, 19 medlemmer udnævnes efter indstilling af de i loven nævnte parter, og indtil 4 medlemmer, der skal være særligt kyndige i økonomiske spørgsmål, kan udnævnes af økonomiministeren.

Formandskab.

Professor, dr. polit. *Anders Lebeck Ølgård*.
 Rigsstatistiker *N. V. Skak-Nielsen* (R¹).
 Professor *J. Vibe-Pedersen* (R.).

Medlemmer.

Departementschef *K. Hansen*, det økonomiske sekretariat.

Departementschef *E. I. Schmidt*, budgetdepartementet.

Udpeget af Danmarks Nationalbank:

Nationalbankdirektør, dr. polit. *Erik Hoffmeyer*.

Udpeget af Dansk Arbejdsgiverforening:

Bogtrykker *L. Hartwell* (R¹).
 Direktør *A. V. Lund* (R¹).

Udpeget af Landsorganisationen i Danmark De samvirkende Fagforbund:

Forbundsformand *Thomas Nielsen*.
 Forbundsformand *Hans Rasmussen*.
 Forbundsformand *Max Harvøe*.
 Forbundsformand *E. Pemann Jensen*.

Udpeget af Industrirådet:

Direktør *H. Kyrsting* (R.).

Udpeget af Håndværkerrådet:

Murermester *A. Sørensen* (R¹).

Udpeget af Landbrugsrådet:

Gårdejer *A. E. Andersen* (R¹), *M. F.*

Udpeget af De samvirkende danske Husmandsforeninger:

Boelsmand *Peter M. Jørgensen*.

Udpeget af De samvirkende danske Andelselskaber:

Proprietær *J. Dons Christensen* (K.).

Udpeget af Den danske Handelsstands Fællesrepræsentation:

Grosserer *Dan Bjørner*.

Udpeget af Danske Bankers Fællesrepræsentation:

Bankdirektør *J. V. Thygesen* (R¹).

Udpeget af Fællesrådet for danske Tjenestemand- og Funktionærorganisationer og Fællesrepræsentationen for danske Arbejdsleder- og tekniske Funktionærforeninger i forening:

Postkontrollør *Jens Christensen*.

Udpeget af Arbejderbevægelsens Erhvervsråd:

Kontorchef *Byrge Quist*.

Udpeget af Forbrugerrådet:

Fhv. minister *Lis Groes*.

Udpeget af Butikshandelens Fællesråd:

Købmand *Axel Müller*.

Særligt sagkyndige i økonomiske spørgsmål:

Professor, dr. polit. *J. H. Gelling*.
 Professor, dr. polit. *P. Nørregaard Rasmussen*.

Sekretariat.

Norre Voldgade 68, 1358 Kbhvn K. Tlf. Minerva 5128 og 12 51 28.

Kontorchef *Folmer Hammerum*, sekretariatschef (36), f. 16 (udl. fra Monopoltilsynet).

Ekspskr. *Arne Fibæk Mikkelsen*, kontorchef (31), f. 26 (udl. fra Monopoltilsynet).

Sekretærer. (O.).

Jørgen Rosted, f. 45.

Christen Sørensen, f. 45.

Erik Steen Sørensen, f. 43.

Karsten Thorbek, f. 37.

Pristalensævnet.

(Nedsat af finansministeren ved skrivelse af 27 april og 13 juli 1948 med den opgave at være rådgivende for Danmarks Statistik vedr. beregningen af pristallet).

Formand.

Rigsstatistiker *N. V. Skak-Nielsen* (R¹).

Stedfortræder for formanden.

Kontorchef i Danmarks Statistik *L. G. A. Meyer* (R.).

Sekretær.

Ekspsekr. i Danmarks Statistik *John Bjerregaard Jensen*.

Medlemmer.

Forstander *Erik Andersen, M.F.*

Sekretær, cand. polit. *K. Bloch*, Sammenslutningen af Landbrugets Arbejdsgiverforeninger.

Postkontrollør *Jens Christensen*, Statstjenestemændenes Centralorganisation II.

Direktør i Dansk Arbejdsgiverforening, cand. polit. *C. J. Clemmensen* (R.).

Højskoleforstander *Poul Dam, M.F.*

Civing. *Knud Enggaard, M.F.*

Formand for Dansk Arbejdsgiverforening, bogtrykker *L. Hartwell* (R¹).

Fuldm. *Leif Helberg*, Det økonomiske sekretariat.

Cand. polit. *Harald Hinrich*, Dansk Arbejdsmands- og Specialarbejderforbund.

Økonomimedarbejder, cand. polit. *Holger Jensen*, LO, Landsorganisationen i Danmark.

Møbelhandler *Hans Kjær, M.F.*

Forbundsformand *Thomas Nielsen*,

LO, Landsorganisationen i Danmark.

Cand. jur. *Niels Helveg Petersen, M.F.*

Konsulent *S. Reiermann* (R.), min. for statens lønnings- og pensionsvæsen.

Forretningsfører *Børge Aanæs*, Statstjenestemændenes Centralorganisation I.

1049a

Den kgl. Mønt i København.

(Møntlov nr. 191 af 24 maj 1972).

Amager Boulevard 115, 2300 Kl. h. v. S. Tlf. (01) Asta *6711.

V. Sørensen (R.), kst. møntdirektør (37), f. 11, ¹/₁₀ 71.

Niels Molich Petersen, møntingeniør (35), f. 13, ¹/₄ 49.

Frode Blichfeldt Bahnsen, medaillør (26), f. 23, ¹/₆ 68.

Axel Christensen, bogholder (21), f. 13, ¹/₄ 44.

Afdelingsmestre. (17).

Axel Palgaard, f. 11, ¹/₄ 58.

Eigil Hjalmar Petterson, f. 26, ¹/₂ 59.

Henning Børge Olsen, f. 25, ¹/₄ 62.

Egon Peter Hansen, f. 32, ¹/₆ 62.

Gert Preben Hansen, f. 34, ¹/₇ 64.

Statsanstalten for Livsforsikring.

(Lov nr. 444 af 21 december 1965).

Kampmannsgade 4, 1645 Kb. h. v. Tlf. 16 16 15.

Statsanstaltens formue udgjorde den 31. december 1971 3.656,6 mill. kr. Fra 1871 til udgangen af 1971 er der i bonus udbetalt i alt ca. 628 mill. kr.

Bestyrelse.

Fhv. statsminister *O. V. F. Kampmann*, formand (H.), f. 10, ¹/₁₀ 62.

Direktør *C. A. Busch-Petersen* (R¹), f. 09, ¹/₃ 65.

Direktør *E. Rosendahl* (R.), f. 20, ¹/₆ 69.

Departementschef *H. P. Gøtrik*, f. 10, ¹/₂ 54.

Afdelingschef *K. O. Bredahl* (R.), f. 15, ¹/₁₀ 72.

Direktion.

Adm. direktør. (39).

O. A. Busch-Petersen (R¹), f. 09, ¹/₃ 65.

Matematikkendigt direktør. (38).

E. Rosendahl (R.), f. 20, ¹/₆ 69.

Vicedirektør. (37).

Poul Flemming Møller, f. 17, ¹/₆ 69.

Underdirektør. (37).

E. O. Torben Hansen (R.), f. 08, ¹/₄ 64.

Helmuth H. Pedersen, f. 19, ¹/₁₀ 68.

Jørgen Tofte, f. 25, ¹/₅ 69.

Ove Andersen, f. 24, ¹/₆ 69.

Direktionens sekretær.

Annelise Rathje, ekspsekr. (25), f. 14, ¹/₃ 63.

Læger.

Professor, overlæge, dr. med. *K. Iversen* (R¹), (H.), f. 12, ¹/₆ 55.

Overlæge, dr. med. *Flemming Quaade* (H.), f. 23, ¹/₆ 57.

Akkvisitionsafdelingen.

Kaj Gaardsvig Schou, akkvisitionschef (H.), f. 34.

Hjalmar Ingmar Sonne Nielsen, kontorchef (36), f. 13, ¹/₃ 63.

Leif Simon Nørlev, fuldm. (22), f. 24, ¹/₄ 63.

Friedrich Christian Wollesen Sønderaas, overassistent (21), f. 38.

Arkivet.

Aage Nørberg, ekspsekr. (25), f. 18, ¹/₁ 71.

Børge Mandix Carlsen, overass. (19), f. 25.

Beregnerkontor 1.

Cand. act. *N. T. Hansen* (R.), kontorchef (36), f. 14, ¹/₄ 57.

Cand. mag. *Gregers Christian Weidner Michaelsen*, ekspsekr. (31), f. 08, ¹/₁ 48.

Elsø Albine Johanne Panker, ekspsekr. (25), f. 05, ¹/₁₀ 68.

Vibeke Hannibal, overass. (17), f. 31.

Beregnerkontor 2.

Vibeke Eleonore Eldon, kontorchef (36), f. 16, ¹/₁₀ 60.

Cand. act. *Henning Dahlmann Klausen*, ekspsekr. (31), f. 26, ¹/₆ 68.

Leif Christensen, overass. (17), f. 42.

Jørgen Bonde, overass. (17), f. 44.

Carsten Bjørn Andersen, overass. (17), f. 45.

Knud Jens Nielsen, overass. (17), f. 44, ¹/₃ 72.

Beregnerkontor 3.

Cand. act. *Per Normann Justesen*, kontorchef (36), f. 19, ¹/₇ 61.

Cand. act. *Mette Søgaard*, ekspsekr. (31), f. 18, ¹/₆ 60.

— *Christian Richter-Friis*, skeretær (O.), f. 47.

Vibeke Michaelsen, fuldm. (21), f. 25, ¹/₆ 71.

Karen Kirsten Holberg Jacobsen, overass. (17), f. 36.

Lise Hedda Søborg, overass. (17), f. 38.

Birthe Glarborg f. Hansen Schrader, overkontorass. (15), f. 32.

Bogholderiet.

Ole Finn Jacobsen, afdelingsleder (29), f. 30, ¹/₁ 71.

Musse Marie Nielsen, fuldm. (22), f. 12, ¹/₇ 63.

Kurt Hansen, fuldm. (20), f. 37, ¹/₁₀ 71.

Grethe Emilie Marie Lerche Nielsen, overkontorass. (17), f. 14.

Ota Johanne Elna Nielsen, overkontorass. (15), f. 08.

Bodil Christine Tscherning, overkontorass. (15), f. 19.

Bonuskontoret.

Poul Andersen, kontorchef (36), f. 29, ¹/₆ 69.

Preben Jens Sørensen, overass. (17), f. 42.

Inge Schmidt, overkontorass. (15), f. 09, ¹/₁ 72.

EDB-afdelingen.

Jørgen Herluf, eksp.sekr. (25), f. 24, $\frac{1}{2}$ 72.
Kaj Aage Bauch, fuldm. (21), f. 29, $\frac{1}{8}$ 66.
Flemming Bille Hansen, fuldm. (21), f. 33, $\frac{1}{1}$ 71.
Svend Ølgaard Clausen, fuldm. (21), f. 31, $\frac{1}{4}$ 71.
Erik Henriksen, fuldm. (21), f. 43, $\frac{1}{4}$ 71.
Leif Morten Laursen, fuldm. (20), f. 38, $\frac{1}{3}$ 72.
Hans Kjær Christensen, overass. (17), f. 41.
Evald Dahl Jensen, overkontorass. (15), f. 31.

Finansafdelingen.

Cand. jur. *Børge Edvard Rasmussen*, eksp.sekr. (31), f. 09, $\frac{1}{4}$ 58.
Lis Rasmussen, overkontorass. (15), f. 30.
Forandningskontoret.
Svend Kristensen, ekspeditionsssek. (25), f. 15.
Cand. jur. *Carl Johan Jan Locher*, ekspeditionsssek. (31), f. 15.
Helge Hansen, fuldmægtig (21), f. 38.

Hulkortafdelingen.

Axel Frithjof Thomas, afdelingsleder (31), f. 15, $\frac{1}{4}$ 71.
John Edward Olsen, eksp.sekr. (25), f. 21, $\frac{1}{10}$ 69.

Indbetalingskontoret.

Jørgen Peter Laursen, fuldmægtig (21), f. 28, $\frac{1}{12}$ 70.
Vagn Kirstein Christensen, fuldmægtig (21), f. 25, $\frac{1}{11}$ 65.
Johannes Birkmose, overass. (19), f. 17.
Elo Jens Bagge, overass. (17), f. 17.
Edith Johanne Wadtlund, overkontorass. (15), f. 07.
Gertrude Aase Hansen, overkontorass. (15), f. 19.

Inspektørkontoret.

Ernst Carl Henrik Jacobsen, fuldm. (21), f. 30, $\frac{1}{8}$ 65.

Kassekontrollen.

Hans Carl Andersen, fuldmægtig (23), f. 17.

Kassen.

Eskild Sonne Houby, eksp.sekr. (26), f. 15, $\frac{1}{2}$ 72.
Else Laursen, fuldmægtig (20), f. 09.
Mogens Hansen, overass. (17), f. 43, $\frac{1}{2}$ 72.

Kontrol- og statistikkontoret.

Jens Frederik Carl Petri, eksp.sekr. (31), f. 13, $\frac{1}{3}$ 62.
Bent Welzin Olsen, fuldmægtig, (21), f. 26.
Kurt Emil Hansen, overass. (17), f. 27.

Korrespondancekontoret.

Cand. jur. *Julius Heede*, kontorchef (36), f. 16, $\frac{1}{4}$ 58.
Cand. jur. *Lorenz Peter Carsten Dethlefsen*, sekretær, (O.), f. 46.
Tage Bøcker Pedersen, fuldm. (21), f. 16, $\frac{1}{4}$ 64.
Grethe Nielsen, overkontorass. (18), f. 26.
Egon Thuesen Hansen, overass. (17), f. 15.

Pensionsforsikringskontoret.

Cand. jur. *Søren Rasmussen*, sek. (O.), f. 46.
John Nielsen Sonberg, fuldm. (21), f. 40.
Asger Tang Holbæk overass (17), f. 43, $\frac{1}{3}$ 72.

Renteudbetalingskontoret.

Cand. jur. *Preben Burla-Madsen*, eksp.sekr. (O.), f. 25.

Tegningskontoret.

Cand. jur. *Helge Otrik Hagenbo*, kontorchef (36), f. 29, $\frac{1}{3}$ 65.
Georg Leif Rahbek Nielsen, fuldm. (21), f. 26, $\frac{1}{4}$ 65.
Ebbe Flemming Hammerby, fuldm. (21), f. 28, $\frac{1}{4}$ 65.
Christian Fenger Brendstrup, overass. (19), f. 14.
Erik Jensen, overass. (17), f. 37.

Det kongelige Assistenthus.

1049b

(Regulativ af 1 juni 1960).

Svanevej 24, 2400 NV. Tlf. 19 05 70 Direktør 19 07 50
Hovedbogholder 19 06 25

Oprettet 1688. Yder udlån mod håndpant i løsøre.

Direktør. (37).

H. J. Thueslev (R¹.), f. 06, $\frac{1}{4}$ 44.

Hovedbogholder. (29).

Børge Dahl, f. 06, $\frac{1}{4}$ 68.

Taksator. (29).

Jørgen Erik Stabell, f. 09, $\frac{1}{4}$ 58.

Hovedkasserer. (24).

Laurits Holger Harald Larsen, f. 06, $\frac{1}{12}$ 49.

Overassistenter. (15).

Hans Helge Hansen, f. 13, $\frac{1}{4}$ 46.

Ejnar Viggo Nielsen, f. 05, $\frac{1}{2}$ 50.

Else Agnete Ratzenburg, f. 19, $\frac{1}{10}$ 72.

Afdelingsbestyrere. (21).

Viggo Andreas Olsen, f. 09

Arne Qvist, f. 13.

Kongeriget Danmarks Hypotekbank og

Finansforvaltning

(Lov nr. 213 af 3 juni 1967).

Landgreven 4, 1301 Kbhvn K. Tlf. (01) 11 46 40.

Oprettet ved lov nr. 96 af 6 april 1906 om Kongeriget Danmarks Hypotekbank. Formål:

1. Gennem optagelse af lån at skaffe midler til udlån med henblik på løsning af investeringsopgaver af samfundsmæssig betydning.

2. Varetagelse af forvaltningsopgaver, som henhører under økonomi- og budgetministeriet samt forvaltningsopgaver af finansiel karakter, som henhører under andre ministres forretningsområde.

Den samlede administration omfatter for tiden:

Den egentlige hypotekbankvirksomhed, herunder Den kommunale lånefond, der ved lov nr. 126 af 13 april 1954 er inkorporeret i hypotekbanken.

Kongeriget Danmarks Tiendebank.

Kongeriget Danmarks Fiskeribank.

Statsboligfonden.

Lån, tilskud og garantier i henhold til byggestøtte-lovgivningen, herunder lån og tilskud til kollegie-byggeri.

Lån ydet af Statens Bygge- og Boligfond.

Byreguleringslån.

De indtil 31 marts 1968 under Finansministeriets Statsarkivforvaltning hørende sagsområder der bl. a. omfatter: udlån m. v. til statshusmandsbrug, landarbejderboliger, landvinding, grundforbedring, industri, håndværk detailhandel, hoteller, fragtskibe samt sociale institutioner, forskellige skoler m.v.

Låneområder hidrørende fra overformynderiets masse og reservefond.

Kontrollen med indløsning af obligationer og kuponer udstedt af finansministeriet.

Votering af statsobligationer.

Statens centrale lønanvisning.

Bestyrelse. (H.).

(Økonomi- og budgetministeren udnævner formanden, de øvrige medlemmer vælges af folketinget).

Departementschef *Erik Ib Schmidt*, formand.

Folketingsmand *Kristian Albertsen*.

— *Carl Bertel Pedersen*.

Medlem af folketinget fru *Ellen Strange Petersen*.

Folketingsmand *Knud Enggard*.

Revisorer.

(Udnævnt af økonomi- og budgetministeren).

Kontorchef i 1. revisionsdepartement *Svend Carl Gravesen*.

Konsulent i 1. revisionsdepartement *Ib Ørkild-Hansen*.

Direktør. (38).

(Udnævnt af kongen).

P. T. Tørkelsen (R¹), f. 13, 1/2 65.

Sekretariatskontoret.

Hypotekbankens almindelige sekretariatsforretninger, organisation, lokaleforhold, budget, årsberetning og -regnskab, kasse, centralkartotek, betjentstue samt hypotekbankens inkassatorer.

Jon V. Madsen, chef (36), f. 14.

Ekspeditionssekretær. (O.).

Emil Marott, f. 23.

Arkitekt. (29).

Per Svane, f. 17.

Sekretær. (O.).

P. Wolf, f. 37.

Kasserer. (25).

A. Stendal, f. 11.

Kontorfuldmægtig. (18).

E. Brinch, f. 21.

Overassistenter. (O.).

Helga Clausen, f. 12.

Erik Finderup Jacobsen, f. 21.

Jytte Fridericia, f. 24.

Bankkontoret.

Låneoptagelse i ind- og udland og udlån i henhold til lov nr. 213 af 3 juni 1967 om Kongeriget Danmarks Hypotekbank og Finansforvaltning. Administration af lån i henhold til lov nr. 242 af 3 juni 1967 om Statens Bygge- og Boligfond § 5 og lov nr. 210 af 23 april 1949 om regulering af bymæssige bebyggelser § 6, stk. 9, jfr. lovbekendtgørelse nr. 279 af 1 juli 1965.

Administration af den kommunale Lånefond, der ved lov nr. 126 af 13 april 1954 er inkorporeret i hypotekbanken.

Administration af Kongeriget Danmarks Fiskeribank samt af statslån til støtte for fiskerierhvervet.

Administration af Kongeriget Danmarks Tiendebank og af Statsboligfonden samt statslån i henhold til lov nr. 128 af 11 april 1933 om støtte til boligbyggeri m.v.

Kontrol med indløsning af såvel de af staten som af Hypotekbanken og ovennævnte institutioner udstedte obligationer og kuponer. Endvidere notering af statens, Hypotekbankens og de nævnte institutioners obligationer. Indskrivning af obligationer, dog med undtagelse af de af staten udstedte.

Borge Johansen, chef (36), f. 12.

Ekspeditionssekretærer. (34).

V. Moliin, f. 03.

Ekspeditionssekretærer. (31).

Leopold Ernst Tobiesen Grove, f. 11, 1/4 58.

Ole Feiring, f. 25.

Ekspeditionssekretær. (O.).

P. W. Bjørn, f. 26.

Sekretær. (O.).

Else Marie Nygaard, f. 45.

Kontorfuldmægtige. (20).

E. Duus, f. 11.

Henning Lange, f. 18.

Overassistent. (15).

Helene Holten Petersen, f. 30.

Overassistenter. (O.).

Dagny O. Elm-Jensen, f. 18.

Iris Sørensen, f. 13.

Erling Chr. Geddey, f. 27.

Personalekontoret.

Personaleadministration samt statens centrale lønanvisning.

V. Helver, chef (36), f. 05.

Ekspeditionssekretær. (O.).

O. Hildibrand Olsen, f. 25.

Kontorfuldmægtig. (20).

Hans G. Larsen, f. 44.

Kontorfuldmægtig. (18).

Inga Ramshøj, f. 15.

Overassistent. (15).

P. Mathiesen, f. 45.

Overassistenter. (O.).

Fritze S. E. Dreyer, f. 09.

Astrid Edelvang, f. 03.

Margretha Petersen, f. 07.

Holger Lindberg, f. 23.

Boliglånskontoret.

Administration af statslån til boligbyggeri i følge lov nr. 153 af 13 april 1938 om byggeri med offentlig støtte og senere love samt statslån til sanering i følge boligministeriets lovbekendtgørelse 299 af 11 juni 1971.

Administration af pantebreve hidrørende fra overformynderiets masse og reservefond.

K. A. Vater (R.), chef (36), f. 06.

Ekspeditionssekretærer. (31).

P. Gregersen, f. 12.

Niels Jørgen Bendsoe, f. 20, 1/3 67.

Erik Normann Madsen, f. 21.

Preben Gronhøj, f. 26.

Per Emil Lind, f. 22.

B. W. Rasmussen, f. 24.

Ekspeditionssekretær. (O.).

Frode Løvendahl Jensen, f. 11.

Bogholder. (25).

E. Atling, f. 04.

Kontorfuldmægtig. (20).

Tove Cohen, f. 09.

Overassistent. (15).

Grete Kell Nielsen, f. 26.

Overassistenter. (O.).

Karen Annitzbøll, f. 20.

Ida Drachmann, f. 34.

Rita Giessing, f. 21.

Margreta Petersen, f. 07.

Erik Surland, f. 26.

Byggestøttekontoret.

Administration af statsstøtte (garantier, rentesikring, tilskud) til almenyttigt og privat udlejningsbyggeri samt byggeri med socialt og kulturelt formål i følge lov om boligbyggeri, jfr. boligministeriets bekendtgørelse nr. 158 af 27 april 1972. Administration af statsgarantier og boligdriftslån til landarbejderboliger. Statslån til kollegiebyggeri og til Boligselskabernes Landsbyggefond.

Administration af statsrefusion til kommunerne vedrørende boligsikring og lån til betaling af beboerindskud.

Ankesager vedrørende statstilskud til nybyggeri som godtgørelse for merværdiafgift.

E. C. Thiel (R.), chef (36), f. 09.

Ekspeditionssekretær. (34).

Ib Henriques, f. 12, $\frac{1}{4}$ 68.

Ekspeditionssekretærer. (31).

Hans Henning Osborg, f. 17, $\frac{1}{9}$ 64.

Anna Marie Hansen, f. 18.

K. B. Johansen, f. 16.

M. Elvang, f. 17.

Fuldmægtig. (O.).

C. W. Eriksen, f. 14.

Bogholder. (25).

Magda Mosgaard, f. 10.

Sekretærer. (O.).

P. Schneider, f. 43.

Anne Holm Svendsen, f. 44.

Kontorfuldmægtig. (O.).

V. E. Holm, f. 05.

Overassistenter. (O.).

Inge Egeberg, f. 23.

Emmy Grove, f. 09.

Oda Gulbrandsen, f. 30.

Herdia Hvidegaard, f. 08.

Kirsten Jansdorf, f. 18.

Ellen Kierkegaard, f. 05.

Johannes Witzansky, f. 14.

1049c

Institutionskontoret.

Administration af statslån til værkstedshuse, egne udviklingslån til kommuner (industrihuse), statslån til privatbaner (moderniseringslån), telefonselskaber, elværker, havne teatre, friskoler, private realskoler, private seminarier, ungdomsskoler, efterskoler, højskoler, private gymnasier og studenterkursus. Teknisk erhvervsskoler, handelshøjskoler, teknologiske institutter og sociale institutioner.

Administration af indskudskapital til Sønderjyllands inversteringsfond, I/S Havneby udbygning, Sønderjyllands lånekasse og Bornholms erhvervsfond.

Administration af statskassens tilgodehavender hidrørende fra konfiskations- og tilbagebetalingskrav i henhold til loven af 1954 m.v., krav efter indfrielse af statsgarantier for uddannelsesstøtte, tilgodehavender i forbindelse med realisation af statsejendomme og andre aktiver samt andre „diverse fordringer“.

Øvrige sagsområder: Staten tilhørende ejendomme, der har været anvendt til militære formål, forfølsrettigheder, demarkationscertifikater, fredningscertifikater.

L. Frederiksen (R¹), chef (36), f. 08, $\frac{1}{3}$ 55.

Ekspeditionssekretærer. (34).

Harry Danielsen Dyrskjøt, f. 12.

Kaj Nikolaj Forsberg Schultz-Petersen, f. 11.

Fuldmægtig. (29).

Ib Ferm Nielsen, f. 28.

Overassistenter. (15).

Erna Sørensen, f. 04, afsk. $\frac{31}{12}$ 72.

Inge Hartmann Petersen, f. 26.

Landbrugskontoret.

Administration af lov nr. 117 af 10 april 1967 og tidligere love vedrørende statslån til mindre jordbrug m.m. (statshusmandsloven), lov nr. 181 af 28 april 1971 om statens udlån til jordbrugsmæssige formål m. m., lov nr. 259 af 9 juni 1967 og senere love vedrørende udlån til yngre landmænd. Statslån til landarbejderboliger i henhold til lov nr. 238 af 27 maj 1971.

Administration af jordrentelovene og lensafløsningspantebreve.

Administration af statslån til følgende formål: oprettelse af frugtplantager m.v., landbrugsejendommens overtagelse til selveje, jordfordeling, indkøbsforeninger for mindre jordbrugere, modernisering m.v. inden for landbrug, gartneri og frugtavl. Statslån og tilskud til landvinding, grundforbedring og vandløbsregulering. Lån af jordfonden til stamparceller.

Mogens von Linstow, chef (36), f. 08.

Ekspeditionssekretær. (34).

Knud Grønlund Andersen, f. 05.

Ekspeditionssekretær. (O.).

Preben Hydeskov, f. 22.

Ekspeditionssekretærer. (31).

Esbjerg Tage Ring Wieth-Knudsen, f. 06, $\frac{1}{1}$ 46.

Per Emil Lind, f. 22.

Jørgen Westermann, f. 27.

Fuldmægtig. (29).

L. M. Hammerich, f. 28.

Kontorfuldmægtige. (20).

Enok Kristian Hansen Sode, f. 10, $\frac{1}{4}$ 65.

Georg Jargil, f. 13, $\frac{1}{1}$ 67, fg.

Kontorfuldmægtig. (O.).

Svend Rowland Langhorn, f. 10.

Overassistenter. (15).

Bodil Wolff Andersen, f. 19.

Inge Bro, f. 25.

Erhvervskontoret.

Administration af statslån og -garantier i medfør af lovene om egne udviklingslån senest lov nr. 219 af 7 juni 1972, Administration af statslån til industri- og håndværksvirksomheder samt detailhandlere. Statslån til bygning af mindre fraktskibe, Statslån og statsgarantier til gæstgiverier, hoteller og rederier.

Administration af statslån i medfør af lov nr. 265 af 10 juni 1970 og tidligere love til mostfabrikker, gartnerier og frugtlagre. Statslån til kartoffel- og mejerier og slagterier. Statsgarantier for lån til skovejere i anledning af stormfaldet i 1967 og haglskaderamte frugtavlere, gartnere og landmænd.

Øvrige sagsområder: De tidligere under Erhvervenes Lånefond hørende sager.

K. R. E. Jahn Nielsen (R¹), chef (36), f. 03, $\frac{1}{4}$ 46.

Ekspeditionssekretær. (34).

Michael Ivan Leon Wolfson, f. 18. (orlov).

Ekspeditionssekretærer. (31).

Knud Sandager, f. 13, $\frac{1}{4}$ 58.
Aage Viltoft, f. 11, $\frac{1}{8}$ 58.
George Edmund Zakrzewski Damborg, f. 18, $\frac{1}{11}$ 59.
Mogens West, f. 23.

Ekspeditionssekretærer. (O.).

J. Borchorst, f. 22.
A. P. Mørk, f. 20.

Sekretærer. (O.).

Kirsten Kleist Madsen, f. 35.

Overassistenter. (15).

Carl Johannes Knutzen, f. 07.
Else D. Jespersen, f. 13.
Inge Christensen, f. 20.

Bogholderiet.

Terminsberegning og -opkrævning m. v. samt regnskabsførelse for hypotekbanken og samtlige til denne henlagte forvaltningsområder.

Civiløkonom *Jørgen Kirchheiner*, regnsakschef (36), f. 35.

Regnskabsførere. (29).

Erik Schrøder, f. 15.
Sv. Jacobsen, f. 15.

Bogholdere. (20).

Else Hoelstad Christensen, f. 08, $\frac{1}{4}$ 66.
E. Draskau, f. 13.
Inger A. Ingevall, f. 19.

Kontorfuldmægtig. (20).

A. Dassing, f. 16.
Ivan Hatt, f. 23.

Fuldmægtig. (O.).

Ulla Holm Hansen, f. 07.

Bogholder. (17).

Kirsten Sundelius, f. 19.

Underbogholder. (15).

Asta Raffnsøe, f. 16.

Overassistenter. (15).

Inger Berthelsen, f. 12.
Gudrun Staun, f. 19.
Hans M. Bjørn Nielsen, f. 22.
Eva Jensen, f. 32.

Overassistenter. (O.).

Kjeld Frobose, f. 23.
Karen E. K. Guldager, f. 10.
E. Hall-Norregaard, f. 16.
Ulla Holm Hansen, f. 07.
Bjarne F. Jensen, f. 06.
Leo Thorkild Jensen, f. 15.
Jens Lund, f. 20.
Karen Lund Madsen, f. 05.
John Nielsen, f. 28.
Poula Olesen, f. 23.
Esther Petersen, f. 14.
Ritha Steentoft, f. 13.

Revisionskontor.

Varetager i henhold til § 20. stk. 2, i vedtægt for hypotekbanken af 2 novbr. 1967 den daglige interne revision.

L. I. Lindberg, chef (36), f. 33.

Kontorchef. (36).

K. O. L. Thoustrup Jørgensen, chef (36), f. 05.

Ekspeditionssekretær. (O.).

Sv. C. Egeberg, f. 21.

Revisor. (O.).

Søren Andersen, f. 30.

Underbogholder. (15).

Elisabeth Rybner, f. 11.

Overassistent. (15).

Ellen Weihe, f. 13.

Statens trykningskontor.

1049d

Frederiksholms Kanal 26, 1220 K. Tlf. Minerva 2886.

Cand. polit. *Christian Richard Jørgensen*, f. 06, kommitteret.

Statens annonce- og reklamekontor.

Borgergade 18, 1300 K. Tlf. (01) 14 81 00.

Erik Nielsen, chef, f. 07.

Mads Sigersen Nielsen, konsulent, f. 24.

Danmarks Forvaltningshøjskole.

(Lov nr. 46 af 3 februar 1971).

Lindevangs Allé 10, 2000 F. Tlf. Godthåb 1730.

Svend E. Albrechtsen (38), f. 15, direktør ($\frac{1}{4}$ 68) $\frac{1}{1}$ 69.
Preben Kiarboe, kontorchef (36), f. 25, ($\frac{1}{4}$ 68) $\frac{1}{1}$ 69.
Vagn Smidt, kontorfuldmægtig (20), f. 33, $\frac{1}{4}$ 70.
Edel T. Abrahamsen, overassistent (15), f. 32.

Voldgiftsretten i statstjenestemandssager.

(Lov nr. 291 af 18 juni 1969).

Nikolajgade 26, 1068 K. Tlf. (01) 11 23 66.

Formand.

Dommer* i Højesteret *Bodil P. Dybdal* (S.K.).

Suppleant for formanden.

Dommer i Højesteret *T. E. Petersen* (K¹).

Medlemmer.

Dommer i Østre Landsret *Chr. Ludvigsen* (R¹).

Dommer i Østre Landsret *K. Kjøgø* (R¹).

Departementschef i økonomi- og budgetministeriet *P. Bjørn Olsen*.

Forretningsfører *Børge Aanæs*, Statstjenestemændenes Centralorganisation I.

Suppleanter.

Dommer i Østre Landsret *Tage Bjørn*.

Dommer i Østre Landsret *T. H. Taul* (R¹).

Departementschef i min. for offentlige arbejder *P. O. M. Christensen* (K¹.D.M.).

Kontorchef *E. Svendsen* (R.), Statstjenestemændenes Centralorganisation II.

Dommer i Vestre Landsret *B. C. Frandsen* (R¹).

Nævnet for helbredsbedømmelser i tjenestemandssager.

(Lov nr. 291 af 18 juni 1969).

Nikolajgade 26, 1068 K. Tlf. (01) 11 23 66.

Formand.

Departementschef* i finansmin. *E. Ulrik Andersen*.

Medlemmer.

Overlæge, dr. med. *A. Harrestrup Andersen* (R.).

Professor, overkirurg, dr. med. *P. A. Gammelgaard*.

Overlæge *A. D. Myschetzky*.

Overlæge, dr. med. *C. J. Møllénbach* (K.).

Afdelingschef i økonomi- og budgetministeriet *Bodil J. E. Andersen* (R¹).

Sekretær.

Ekspsekr. i økonomi- og budgetministeriet. *E. J. Lutz Jørgensen*.

Centralrådet for statens samarbejdsudvalg.

(Cirk. nr. 18 af 16. februar 1972, § 17).

Formand.Departementschef *P. Bjørn Olsen.***Medlemmer.**

Forretningsfører *Børge Aanæs.*
 Afdelingschef *N. C. Bitsch (R¹).*
 Kontroller *Jens Christensen.*
 Afdelingschef *M. C. Frederiksen (R¹).*
 Fuldmægtig *Peter Greiffenberg.*
 Mæskimester *A. C. Hansen.*
 Kontorchef *C. G. Jacobsen (R.).*
 Afdelingschef *E. Rolsted Jensen. (R.).*
 Overlærer *Jørgen Jensen.*
 Afdelingsformand *P. Chr. Jensen.*
 Direktør *Bent Nylocke Jørgensen.*
 Forretningsfører *Mogens Larsen.*
 Kontorchef *P. Loft (R.).*
 Afdelingschef *D. B. Olsen (R.).*
 Vicedirektør *V. E. Parving (R¹).*
 Sygeplejerske fru *Kirsten Stallknecht.*
 Sekretær *Svend Bache Vognbjerg.*

Lønningsrådet.

(Lov nr. 291 af 18 juni 1969).

Økonomi- og budgetministeriet, Slotsholmsgade 12, 1216 K.
Tlf. (01) 11 12 33.**Formand.**Departementschef *P. Bjørn Olsen.***Næstformand.**Afdelingschef *C. L. Thomsen (R¹).***Medlemmer.**

Beskikkede af Økonomi- og budgetministeren:

Departementschef *C. C. F. Langseth (K¹.D.M.).*
 Afdelingschef *D. B. Olsen (R¹).*
 Forretningsfører *Børge Aanæs.*
 Kontroller *Jens Christensen.*
 Generalmajor *H. C. B. Engell (K.), (H.T.H.),*
 (R.O.H.T.).
 Overlærer *Jørgen Jensen.*

Som stedfortrædere henholdsvis:

Afdelingschef *N. C. Bitsch (R¹).*
 Afdelingschef *E. Rolsted Jensen (R.).*
 Trafikkontroller *O. H. Jensen.*
 Forstander *E. Holmsgaard.*
 Overlærer *Kaj Varming.*

Valgte af folketinget:

Oberst *A. J. C. Møller (R¹), (H.T.H.), M.F.*
 Møbelhandler *Hans Kjær, M.F.*
 Fhv. minister *H. Christensen (K.), M.F.*

Civilingeniør *Knud Enggaard, M.F.*
 Højskolelærer *J. Bilgrav-Nielsen, M.F.*
 Erhvervsvejleder *Erik Hansen (Ålborg amt), M.F.*
 Overpolitibetjent *Otto Mørch.*
 Toldkontroller *Jørgen Peder Hansen, M.F.*
 Lønningschef *Karl Johan Mortensen, M.F.*
 Ekspsekr. *Sigurd Ømann, M.F.*

Som stedfortrædere henholdsvis:

Fabrikant *Mads Eg Damgaard, M.F.*
 Direktør *Palle Simonsen, M.F.*
 Gårdejer *E. Holger Hansen, M.F.*
 Direktør *Arne Christiansen, M.F.*
 Forstander *Svend Haugaard, M.F.*
 Landsretssagfører *Erik Axel Nordquist, M.F.*
 Borgmester* *Thomas Erik Hove, M.F.*
 Sekretær *Finn Christensen, M.F.*
 Forstander *Erik Andersen, M.F.*
 Højskoleforstander *Poul Dam, M.F.*

Sekretær.Kontorchef i økonomi- og budgetministeriet *Ib de Hemmer Egeberg.*Kontorchef i økonomi- og budgetmin. *Aage Kurt Petersen.***Stillingsvurderingsrådet.**

(Oprettet ved skrivelse af 26 november 1969).

Formand.Konsulent *Sven Reiermann.***Medlemmer.**

Forretningsfører *Børge Aanæs.*
 Ekspeditionssekretær *K. Bagger.*
 Forbundsformand *Anton Dalsgaard.*
 Kontorchef *Knud Bent Hey.*
 Forretningsfører *Einar Hollmann.*
 Afdelingsleder, læge *Erik Holst.*
 Ekspeditionssekretær *Erik Høeg.*
 Overlærer *Jørgen Jensen.*
 Trafikkontroller *O. H. Jensen.*
 Kontorchef *Ola Johansen.*
 Sekretær *John Jørgensen.*
 Ekspeditionssekretær *Troels Larsen.*
 Afdelingschef *D. B. Olsen (R¹).*
 Trafikinspektør *J. P. P. Pallesen.*
 Kontorchef *Aage Kurt Petersen.*
 Major *N. K. Skov.*
 Fru *Kirsten Stallknecht.*
 Kontorchef *N. Thyge-Nielsen.*
 Sekretær *Svend Bache Vognbjerg.*

Sekretariat.

Nikolajgade 26, 1068 K. Tlf. (01) 11 18 44.

Fuldmægtig i økonomi- og budgetministeriet *Frank H. Hermind, chef.*

1050

Institutioner under handelsministeriet.

Tilsynet med banker og sparekasser m. v.

(Lov nr. 122 af 15 april 1930, lov nr. 159 af 18 maj 1937, lov nr. 156 af 2 maj 1934 og lov nr. 79 af 13 marts 1963).

Nørre Voldgade 94, 1358 K. Tlf. (01) 15 56 46.

Direktøren personligt: (01) 12 70 56.

Direktør. (39).

K. Agbo (R¹), f. 14, $\frac{1}{11}$ 71.

Inspektører I. (36).

J. O. Moe (R.), f. 10, $\frac{1}{7}$ 42.

T. H. Grosbol (R.), f. 09, $\frac{1}{7}$ 44.

A. W. C. Thorndahl (R.), f. 08, $\frac{1}{11}$ 55.

Ole Bang, f. 13, $\frac{1}{7}$ 69.

Knud Bjørn Jensen, f. 23, $\frac{1}{1}$ 72.

Hans Erik Ludvig Seligmann, f. 18, $\frac{1}{3}$ 72.

Inspektører II. (31).

Translatør *Sven Christian Christensen*, f. 15, $\frac{1}{11}$ 57.

Inspektører II. (O.).

Carl Aage Otholm, f. 26.

Jørn Boysen Schmidt, f. 26.

Sekretærer. (O.).

Erik Kaj Larsen, f. 42.

K. Brandt Petersen, f. 45.

Kristian Østergaard, f. 45.

Overassistent. (12).

Svend Larsen, f. 40.

Overassistent. (O.).

Arne Gorm Gormsen, f. 15.

1051 Direktoratet for patent- og varemærkevæsenet.

Nyropsgade 45, 1802 V. Tlf. (01) 12 84 40.

Direktør. (38).

E. P. Tuxen (R¹), f. 09, $\frac{1}{4}$ 66.

Patentafdelingen.

(Patentlov nr. 479 af 20 december 1967).

Eksp. mandag-fredag 9-13. Løsesal mandag-fredag 9-14 samt mandag tillige 17-19.

Overingeniør. (O.).

A. Morsing (R.), f. 19.

Kontorchef. (36).

Dagmar A. Simonsen, f. *Jensen* (R.), f. 12, $\frac{1}{4}$ 65.

Afdelingsingeniør. (36).

H. A. Hassager (R.), f. 04, $\frac{1}{1}$ 58.

Afdelingsingeniører. (O.).

Ruben Lykkegaard Andersen, f. 18.

Gudrun Anna Cecilie Rigmor Lütken, f. 12.

Preben Niess Bott, f. 21.

Ingeniører. (O.).

Arne Bengtsson, f. 42.

Bror Finn Buchgaard, f. 19.

John Busch-Sørensen, f. 29.

Inge Juul Callesen, f. 30.

Oluf Poulsen Callesen, f. 30.

J. P. Schougaard Christiansen, f. 43.

Henning Heide, f. 29.

Stanislav Hnilicka, f. 25.

Palle Jacobsen, f. 32.

Hans Jakob Jensen, f. 28.

Kjeld Jørgensen, f. 29.

Sven Kassow, f. 27.

Erik Klit, f. 35.

Clemens Koejoed-Meyer, f. 28.

Erik Lapain, f. 19.

Karl Lausvig, f. 21.

Birger Huitfeldt Loft, f. 21.

Preben William Lund, f. 39.

Bent Warrer Madsen, f. 44.

Søren Hein Magnussen, f. 44.

Hanne Møller, f. 30.

Johan Hougs Møller, f. 30.

Henrik Nordjalk, f. 33.

Poul Erik Olesen, f. 32.

Gunnar Pedersen, f. 32.

Hans Jørgen Petersen, f. 43.

Hans Fossum Poulsen, f. 34.

Niels Ravn, f. 45.

Hans Jacob Riis-Vestergaard, f. 17.

Inger-Lis Schmidt, f. 34.

Vagn O. Sylvest Serner, f. 38.

Steen T. Simonsen, f. 31.

Emil Thomsen, f. 10.

Kjeld Udsen, f. 39.

Christian Zacho, f. 31.

Egon Niels Peter Jacobsen, bibliotekar (28), f. 21, $\frac{1}{8}$ 53.

Erik Folkmar, fuldmægtig (O.), f. 20.

Lise Østerberg, sekretær (O.), f. 48.

Inger Johanne Rohmann, bogholder (21), f. 14, $\frac{1}{1}$ 48.

Else Anna Josefine Nørregaard, kasserer (20), f. 15, $\frac{1}{8}$ 54.

Mathilde Amalie Valbjørn, kontorfuldmægtig I, (20), f. 20, $\frac{1}{7}$ 69.

Rosa Jørgensen, kontorfuldmægtig (O.), f. 07.

Ruth Lindballe, kontorfuldmægtig II. (18), f. 29, $\frac{1}{7}$ 69.

Aase Blichfeldt, overassistent (15), f. 29 $\frac{1}{4}$ 69.

Irmelin Bott, overassistent (15), f. 26, $\frac{1}{9}$ 70.

Helmer Bukdahl, overassistent (O.), f. 17.

Minna Gram Kristiansen, overassistent (O.), f. 17.

Keth Jussing Sørensen, overassistent (O.), f. 20.

Afd. for registrering af varemærker og mønstre.

(Lov nr. 211 af 11 juni 1959 om varemærker, lov nr. 212 af 11 juni 1959 om fællesmærker og lov nr. 218 af 27 maj 1970 om mønstre).

Ekspeditionstid mandag-fredag 9-13.

Karoline Kathrine Rigmor Carlsen, registrator af varemærker og mønstre (36), f. 19, $\frac{1}{10}$ 71.

Ekspeditionssekretærer. (31).

May Gjerlev, f. 23, $\frac{1}{4}$ 63.

Inge Gerda Sander, f. 25, $\frac{1}{8}$ 67.

Fuldmægtig. (O.).

Jørgen Erik Carstad, f. 31.

Sekretær. (O.).

Birgit Brendstrup, f. 42.

Alfred Ivan Jensen, f. 42.

Jette Brix Knudsen, f. 44.

Overassistent. (15).

Else Tolstrup, f. 15.

Overassistenter. (O.).

Grethe Hagen, f. 12.

Edith Nicolaisen, f. 18.

Patentankenævnet.

(Patentlov nr. 470 af 20 december 1967).

Formand.

Direktør* *F. C. L. Neergaard-Petersen* (K.D.M.).

Medlemmer.

Ekspsekr. i handelsmin. *J. Beyer.*

Driftsbestyrer, dr. techn. *E. Bramslev.*

Direktør, civilingeniør *E. Franck* (R.).

Direktør *F. D. Heegaard* (K.).

Professor, dr. phil. *K. A. Jensen* (R¹).

Leder af fiskerimin. industritilsyn, civing. *Poul F. Jensen.*

Oberst *P. O. H. Jessen* (K.D.M.), (H.T.H.).

Overingeniør ved post- og telegrafvæsenet *K. L. Larsen* (R¹).

Professor* *K. A. Meldahl* (R¹).

Professor *K. V. Olsen* (R¹).

Professor, dr. techn. *C. W. Prohaska* (K.).

Sekretariat.

Ekspsekr. i handelsmin. *J. Beyer.*

Overassistent *Merete Gerstenberg.*

De særlige patentkommissioner.

(Patentlov, jfr. lovbekendt. nr. 363 af 19 december 1958).

Formand.

Direktør* *F. C. L. Neergaard-Petersen* (K.D.M.).

Medlemmer.

Kontorchef i handelsmin. *N. B. Hansen* (R¹) samt 3 teknisk kyndige medlemmer, der udnævnes under hensyn til den enkelte sags beskaffenhed.

Sekretariat.

Ekspsekr. i handelsmin. *J. Beyer.*

Overassistent *Merete Gerstenberg.*

1052

Forsikringsrådet.

(Lov nr. 147 af 13 maj 1959, lov af 11 maj 1935, jfr. lovbek. nr. 163 af 20 maj 1959 og lov nr. 355 af 1 juli 1940).

Hammerichsgade 14, 1611 V. Tlf. (01) 14 91 40.

Formand. (38).

H. N. S. Brix (K.), f. 08, $\frac{1}{8}$ 57.

Næstformand. (37).

P. Ørding (R¹), f. 08, $\frac{1}{8}$ 57.

Medlemmer. (H.).

Professor ved Kbhvns Universitet, dr. phil. *A. H. Hald.*

Højesteretsdommer *T. E. Petersen* (K¹).

Cand. polit. *Robert Pedersen, M.F.*

K. Nygaard Christoffersen (R.), kontorchef (36). f. 14, $\frac{1}{8}$ 60.

Bendt Didrich Johan Ehlern, chef for det økonomisk-statistiske kontor (36), f. 26, $\frac{1}{10}$ 71.

J. P. M. Kaspersen, (R.), beregner (36), f. 13, $\frac{1}{8}$ 57.

Kaj Ingemann Arp, revisionschef (36), f. 21, $\frac{1}{4}$ 71.

Erik August Königsfeldt, ekspsekr. (31), f. 18, $\frac{1}{11}$ 55.

Grete Marie Pedersen, f. *Als*, ekspsekr. (34), f. 16, $\frac{1}{1}$ 70.

Esther Bohn, f. *Frederiksen*, ekspsekr. (O.), f. 15.

Gudrun Buhl Skaaning, ekspsekr. (O.), f. 24.

Knud Egon Larsen, fuldmægtig (29), f. 23.

Hanne Faurholdt-Christensen, sekretær (O.), f. 45.

Niels Christian Hagelberg, sekretær (O.), f. 46.

Vibeke Olesen, sekretær (O.), f. 47.

Karen Mathilde Wilhjelm, bogholder (18), f. 08.

Jenny Christine Mohr Lolk, overassistent (15), f. 20.

Elisabeth Königsfeldt, overassistent (15), f. 19.

Inger Margrethe Halsøe, overassistent (O.), f. 16.

Forsikrings-registeret.

(Lov nr. 147 af 13 maj 1959).

Hammerichsgade 14, 1611 V. Tlf. (01) 14 91 40.

Føres af forsikringsrådet.

Forsikringsrådets aftale-register.

(Lov nr. 102 af 31 marts 1955, jfr. handelsmin. bekendtgørelse nr. 105 af 18 juni 1955).

Føres af forsikringsrådet.

Nævn i henhold til lov om forsikringsvirksomhed.

(Lov nr. 147 af 13 maj 1959 § 143).

Udnævnt af handelsministeren indtil 30 sept. 1974.

Højesteretsdommer *A. Blom-Andersen* (K.), formand.

Professor, dr. polit. *P. Nørregaard Rasmussen.*

Direktør, professor, dr. phil. *E. A. Andersen* (K.), (F.H.T.).

Det 4. og 5. medlem af nævnet udpeges henholdsvis af forsikringsrådet og af det i hver enkelt sag interesserede selskab.

Aktieselskabs-Registeret.

Lov nr. 123 af 15 april 1930, jfr. lovbekg. nr. 813 af 28 august 1952).

Nygade 4, K. Mandag-fredag 10-15, lørdag lukket. Tlf. (01) 12 42 80.

Overregistrator. (38).

A. Roelsen (K.), f. 06, $\frac{1}{8}$ 57.

Kontorchef. (36).

V. K. J. Larsen (R.), f. 11, $\frac{1}{8}$ 60.

Bent Arne Græsvænge, f. 24, $\frac{1}{5}$ 71.

Ekspeditionssekretær. (34).

Gerhard Hinge Jacobsen, f. 08, $\frac{1}{3}$ 64.

Ellen Emma Hørbye Smidt, f. 14, $\frac{1}{5}$ 64.

Hans Amdal, f. 24, $\frac{1}{1}$ 67.

Ekspeditionssekretærer. (31).

Jacob Christian Jersin, f. 20, $\frac{1}{10}$ 68.

Jørgen Hvuid, f. 19, $\frac{1}{8}$ 71.

Ekspeditionssekretærer. (O.).

Jens Enemærke, f. 14.

Riccardo Frits Guiseppe de Giglio, f. 25.

Karl Ørskov Madsen, f. 26.

Jens Knud Schlosshauer Frøik, f. 28.

Fuldmægtige. (29).

Poul Erik Birk Jakobsen, f. 26.

Margit Eugénie Thorholm, f. 26.

Fuldmægtige. (O.).

Britta Agnethe Helene Andersson, f. 32.

Niels Bjarne Hansen, f. 31.

Sekretærer. (O.).

Olaf Hasselager, f. 38.

Edvard Lars Kirschbaum Jørgensen, f. 42.

Wilhelm Martin Winkler Kromann, f. 37.

Bjarne Pedersen, f. 41.

Birgitte Elkjær-Larsen, f. 43.

Kontorfuldmægtig I. (20).

Walther Kastvig, f. 23.

Kontorfuldmægtig. (17).

Eva Amdal, f. *Jensen*, f. 16.

Overassistent. (15).

Elisabeth Bloch-Jørgensen, f. —.

Forenings-Registeret.

(Lov nr. 100 af 31 marts 1926).

Nygade 4, K. Mandag-fredag 10-15, lørdag lukket.
Tlf. (01) 12 42 80.

Føres i forbindelse med Aktieselskabs-Registeret.

Fondsbørstilsynet.

(Lov nr. 80 af 19 marts 1930 og vedtægt af 25 april 1959).

Direktør for tilsynet med banker og sparekasser *K. Agbo* (R¹), f. 14, statens tilsynsførende.

1053

Københavns Fondsbørs.

(Lov nr. 80 af 19 marts 1930 og vedtægt af 25 april 1959).

Bestyrelse.

Udnævnt af handelsministeren:

Rektor professor *J. Kobbervagel* (R¹), statens tilsynsførende.

Valgte af Fondsbørsens medlemmer:

Vekselerer *O. A. Hertz* (R.).— *H. Henriques* (R.).— *Niels Chr. Strandgaard*.— *Ejvind Brandt*.— *A. Wimmelmann Larsen*.**Stedfortrædere:**Vekselerer *J. Jørgensen*.— *A. E. Ackermann*.— *E. Sehested Hansen*.— *Fritz Raffel*.— *Børge Jensen*.

Valgte af Grosserer-Societetets komité:

Grosserer *Dan Bjørner*.Grosserer *A. H. Lau* (R¹), *S.H.*Grosserer *E. Rasmussen* (R¹).**Stedfortrædere:**Grosserer *N. C. Nielsen*.— *P. E. Quist-Sørensen* (R.).— *F. Fridberg*.

Valgte af aktieselskaber, hvis aktier er optaget til notering på fondsbørsen:

Direktør *O. Simonsen* (R¹).Direktør *E. Munch Andersen*.**Stedfortrædere:**Direktør *John Langebæk*.Underdirektør *Poul Jørgensen*.**Statsautoriserede fondsbørsvekselerere.**

Samtlige vekselerere er i henhold til fondsbørsvedtægtens § 18 anmeldt som reporthuse.

*A. E. Ackermann.**Sv. Lundgaard Andersen.**Aa. v. Benzon* (R¹).*N. A. v. Benzon**O. Bloch-Jørgensen.**E. Brandt.**L. Bruhn.**Arne Christensen.**Steen Gabriel-Jensen.**E. Sehested Hansen.**H. Hansen.**H. Henriques* (R.).*Leif Henriques.**O. A. Hertz.**S. A. Horwitz.**H. T. Høiby.**A. P. B. Jensen.**Erik Jensen.**Otto Jensen.**Jørgen Jørgensen.**Gunnar L. Lannung.**A. Wimmelmann Larsen.**S. Lendorf* (R.).*V. A. Lunddahl.**J. O. Madsen.**O. Mauritzen.**Carsten Nielsen.**H. C. P. Olsen.**Jens Pedersen.**L. R. Pedersen.**A. Petersen-Hinrichsen.**Ellis Aage Philip.**F. Raffel.**H. S. H. Simonsen.**N. C. Strandgaard.**K. A. Sundberg.**V. Thornæs.***Landsbevillingsnævnet.**

(Lov nr. 121 af 25 marts 1970)

Formand.Amtmand, dr. jur. *T. L. T. Haarlov* (K.).**Medlemmer.**Kontorchef, fru *Helle Munch-Petersen*.Direktør *K. Agbo* (R¹).Borgmester *Børge Schmidt*.Folketingsmand *Axel Ivan Pedersen*.**Sekretær.**Sekretær *Torben Ginnerup*.**Monopoltilsynet.**

1054

(Lov nr. 102 af 31 marts 1955 om tilsyn med monopoler og konkurrencebegrænsninger med senere ændringer, lov nr. 115 af 2 april 1971 om priser og avancer, lov nr. 216 af 8 juni 1966 om licitation m. v. samt § 4 i lov nr. 278 af 18 juni 1969 om afsætning af danske landbrugsvarer m. m., jfr. lov nr. 238 af 7 juni 1972 om ændring af lov om afsætning af danske landbrugsvarer m. v.)

Nørregade 49, 1165 K. Tlf. (01) 12 19 08.

Rådet. (H.).**Formand. (H.^o).**Professor, dr. jur. *W. E. von Eyben* (R¹).**Næstformand.**Departementschef *O. Müller* (K.).**Medlemmer.**Direktør *S. Gade* (R¹).— *Ebbe Groes*.Underdirektør *F. Hjorth Hansen*.Direktør *P. G. Sørensen* (R.).Direktør, civing. *Gerhard Hansen* (K.).Afdelingschef, lic. agro. *S. P. Jensen*.Professor *Poul E. Milhøj*.Kontorchef, fru *Helle Munch-Petersen*.Grosserer *E. Lund Pedersen*.Professor *H. Winding Pedersen*.Kontorchef *Byrge Quist*.Forstander, fru *Elisabeth J. B. Reinstrup* (R.).Borgmester, fru *Edel Saunte* (Hjv.Ft.).Muremester *A. Sørensen* (R¹).**Forretningsudvalget.**Professor, dr. jur. *W. E. von Eyben* (R¹).Departementschef *O. Müller* (K.).Professor *Poul E. Milhøj*.**Tilforordnede.**Kontorchef *J. Jensen* (R¹), for landbrugsmin.Afdelingschef i handelsmin. *H. O. Christiansen* (R¹).Konsulent *J. Børglum Jensen*, (R.), for finans- og økonomiministerierne.**Sekretær.**Ekspsøkr. *Ingeborg Thomsen Hansen*.**Direktoratet.****Direktør. (38).***A. R. M. Sonne* (R.), f. 16, 1/10 71.**Underdirektør. (36).***F. Jensen* (R¹), f. 09, 1/10 62.

Kontorchefer. (36).

Karen Johanne Poulsen (R.), f. 13, $\frac{1}{7}$, 62.
William Nicolai Boserup, f. 16, $\frac{1}{10}$, 62.
Folmer Hammerum, f. 16, $\frac{1}{4}$, 65, tjg. i Det økonomiske råds sekretariat.
Poul Sass Nørgaard, f. 16, $\frac{1}{4}$, 66.
Willy Harry Padsø, f. 09, $\frac{1}{11}$, 66.
Poul Johannes Skåning, f. 13, $\frac{1}{10}$, 71.
Helfred Antonius Bisgaard Olesen, f. 16, $\frac{1}{1}$, 72.
Folmer Westh, f. 16, $\frac{1}{1}$, 72 (indtil $\frac{31}{12}$ 75).
Arne Aagaard Christensen, fg., f. 15.

Konsulenter. (36).

Arne Harald Jens Jebjerg, f. 12, $\frac{1}{4}$, 71, (indtil $\frac{31}{3}$ 74).
Vagn Esrami Haar Otterstrøm, f. 15, $\frac{1}{4}$, 71 (indtil $\frac{31}{3}$ 74).

Ekspeditionssekretærer. (34).

Signe Engberg Pedersen, f. 14, $\frac{1}{10}$, 70.
Ove Thorvald Jensen Høeg, f. 15, $\frac{1}{10}$, 70.
Helge Okholm, f. 14, $\frac{1}{10}$, 70.

Ekspeditionssekretærer. (31).

Ove Henrik Madsen, f. 09, $\frac{1}{4}$, 58.
Else Giovanine Frøling, f. Haslov, f. 19, $\frac{1}{4}$, 62.
Madvig Søndergaard Sørensen, f. 19, $\frac{1}{4}$, 62.
Gustav Adolf Outzen Ingels, f. 07, $\frac{1}{8}$, 62.
Niels Okby, f. 21, $\frac{1}{8}$, 63.
Preben Luchow, f. 20, $\frac{1}{2}$, 64.
Henry Vestergaard Rasmussen, f. 17, $\frac{1}{8}$, 64.
Ingeborg Thomsen Hansen, f. 21, $\frac{1}{4}$, 65.
Svend Otto Holle, f. 22, $\frac{1}{4}$, 65.
Sigrild Lilli Mourits-Andersen, f. 18, $\frac{1}{8}$, 66.
Erik Arnfred Laurits Bloch, f. 19, $\frac{1}{1}$, 68.
Arne Fibæk Mikkelsen, f. 26, $\frac{1}{2}$, 68, tjg. i Det økonomiske råds sekretariat.

Finn Petersen, f. 21, $\frac{1}{2}$, 68.
Ole Thorbjørn Olsen, f. 25, $\frac{1}{8}$, 68.
Viggo Julius Rothe, f. 19, $\frac{1}{2}$, 70.

Ekspeditionssekretær. (30).

Kurt Edgar Meyer, f. 12, $\frac{1}{4}$, 72.

Redaktør. (30).

Erik Andersen, f. 17, $\frac{1}{4}$, 72.

Ekspeditionssekretærer. (O.).

Kirsten Høst, f. 21.
Harald Pedersen, f. 08.
Uffe Christian Schlichtkrull, f. 12.
Evan Sølkjær, f. 25.

Fuldmægtige. (29).

Paul Marius Paulsen, f. 29, $\frac{1}{4}$, 67.
Lars Skov Madsen, f. 30, $\frac{1}{4}$, 67.

Sekretærer. (O.).

Chresten Duus Andersen, f. 36.
Steen Vilhelm Asmund, f. 43.
Jytte Bak, f. 41.
Jens Carstensen, f. 43.
Niels Heyn Christiansen, f. 43.
Niels Rytter Jensen, f. 44.
Hans Kierkegaard, f. 48.
Lis Skov Knudsen, f. 39.
Erich Lange, f. 44.
Finn Lomholt, f. 42.
Niels Erik Monrad, f. 40.
Anne Margrethe Werner Nielsen, f. 42.
Ejvind Olsen, f. 42.
Johan Piper, f. 43.
Søren Jesper Smith, f. 45.
Eigil Broe Sørensen, f. 42.
Svend Thusholt-Madsen, f. 43.
Sven Westh, f. 45.

Ingeniør. (O.).

Holger Møller, f. 20.
Elith Aaris Nielsen, f. 14.
Otto Ritter, f. 06.

Fuldmægtig. (25).

Knud Aage Andersen, f. 16, $\frac{1}{4}$, 68.
 Kancellister. (17).
Aase Karen Margrethe Beck, f. 05, $\frac{1}{7}$, 69.
Inge Sørensen, f. 17, $\frac{1}{7}$, 69.

Kontorfuldmægtig. (O.).

Per Larsen, f. 18.

Overassistent. (15).

Karen Mette Michaëlis, f. —.

Monopol-Ankenævnet.

(Lov nr. 102 af 31 marts 1955).

Slotsholmsgade 12, 1216 K. Tlf. (01) 12 11 97.

Formand.

Højesteretsdommer* *P. Hermann* (S.K.).

Medlemmer.

Departementschef *J. Bredsdorff*.
 Professor, dr. jur. *B. Gomard* (R.).

Sekretær.

Afdelingschef i handelsmin. *J. B. Selmer* (R.).

Mælke-Ankenævnet.

(Lov nr. 222 af 4 juni 1969).

Slotsholmsgade 12, 1216 K. Tlf. (01) 12 11 97.

Formand.

Højesteretsdommer* *P. Hermann* (S.K.).

Medlemmer.

Direktør *A. R. M. Sonne* (R.).
 Fhv. handelsminister, fru *Lis Groes*.
 Statsautoriseret revisor *Kaj Nielsen*.
 Direktør *O. R. J. Rydeng* (R.).

Sekretær.

Sekretær i handelsmin. *Else Berg Christensen*.

Handelsministeriets licenskontor.

1055

(Lovbekendtg. nr. 372 af 23 december 1964, lovbekendtg. nr. 213 af 4 juni 1965, lovbekendtg. nr. 228 af 9 juni 1965, lovbekendtg. nr. 247 af 19 juni 1967, samt lovbekendtg. nr. 236 af 6 juni 1968).

Montergade 21, 1116 K. Tlf. (01) 12 08 06.

Kontorchef *Birt Schleisner Bæksted* (R.).

Ankenævnet vedrørende valutasaager.

(Lov nr. 372 af 23 december 1964 om valutaforhold m. v., jfr. lov nr. 228 af 9 juni 1965).

Slotsholmsgade 12, 1216 K. Tlf. (01) 12 11 97.

Formand.

Højesteretsdommer *A. Blom-Andersen* (K.).

Medlemmer.

Direktør *E. Carstens* (R¹).
 Direktør *Fr. Dalgaard*.
 Direktør *N. C. Kjærgaard* (K.), (M.T.Kha.).
 Konsul *M. Aasted* (R.).

Sekretær.

Ekspsekr. i handelsmin. *M. Bjerregaard Jensen*.

Statens materialproveråd.

1059

(Lov nr. 342 af 19 decbr. 1935 § 1, jfr. lov nr. 800 af 21 decbr. 1957).

Følgende ministerier og institutioner er repræsenterede i rådet:

Handelsministeriet:

Civing. *H. S. Rasmussen* (R¹), formand.
 Konsulent *A. J. Andersen* (R.).

Forsvarsministeriet:

Direktør *K. S. Larsen* (R.).

Undervisningsministeriet:

Docent, civing. *O. Glarbo* (R.).

Danske Arkitekters Landsforbund:Arkitekt, m.a.a. *Svend Madsen*.**Dansk Ingeniørforening:**Afsnitsleder, dr. techn. *Knud E. C. Nielsen*.**Industrirådet:**Direktør, civing., dr. techn. *Børge Lunn*.**De samvirkende Fagforbund:**Konsulent *Vilhelm Pedersen*.**Håndværksrådet:**Direktør, civing. *P. Steffensen*.**Landbrugsrådet:**Kontorchef *Olav Kristiansen*.**Tilforordnet for boligmin.:**Vicedirektør, cand. polit. *Per Bredsdroff*.

Sekretær.

Sekretær i handelsmin. *Per Lund Thoft*.**Statsproveanstalten.**

(Lov nr. 83 af 30 april 1909, jfr. lov nr. 342 af 19 decbr. 1985).

Amager Boulevard 108, 2300 S. Tlf. Asta 830.

Stiftet af „Dansk Ingeniørforening“ 1896, gik 1909 over til statsdrift.

Påtager sig for såvel offentlige institutioner som for industrien og private rekvirenter undersøgelse af materialer og kontrollering af produktioner og varer, der henhører under følgende grupper: metal-fysiske-, byggetekniske-, organisk-kemiske-, og metallkemiske undersøgelser.

Direktør. (38).

Afdelingsingeniører. (36).

J. K. F. Bornvig (R.), f. 08, $\frac{1}{4}$ 54.*P. G. Sørensen* (R.), f. 05, $\frac{1}{7}$ 55.*E. Kronborg* (R.), f. 09, $\frac{1}{7}$ 63.

Afdelingsingeniør. (O.).

Vilhelm W. Ægidius, f. 22.

Laboratorieingeniører. (32).

Henning Aage Sørensen, f. 08, $\frac{1}{9}$ 58.*Axel Birger Vollertzen*, f. 17, $\frac{1}{4}$ 64.

Ingeniører. (O.).

Civing. *Milivoje Bogdanovic*, f. 29.— *Anna Søndergaard Jensen*, f. 17.— *Jørgen Bent Larsen*, f. 29.— *Aase Boas Skov*, f. 29.Akading. *Inger Paula Andresen*, f. 43.— *Ove Aksel Kongsløv*, f. 36.Tekning. *Jørgen Gram Blom*, f. 45.

Bogholder. (20).

Knud Hansen, f. 31.

Kontorfuldmægtig. (O.).

Finn Ahrensbach, f. 30.

Overassistent. (O.).

Grete Vibeke Næhr, f. 15.

1060

Justervæsenet.

(Lov nr. 65 af 28 februar 1950).

Amager Boulevard 115, 2300 S. Tlf. (01) Asta 2820.

Justerdirektør. (36).

V. Sørensen, (R.), f. 11, kst.

Afdelingsingeniører. (35).

Frank Nielsen, f. 10, $\frac{1}{4}$ 58.**Nævnet vedrørende kontrollen med arbejder af ædle metaller.**

(Lov nr. 211 af 10 juni 1961).

Formand.

Kontorchef i handelsmin. *P. Thorell* (R.).

Medlemmer.

Kst. statsguardein *O. S. Oxholt-Hove*.Ordensjuvelér, mag. art. *J. A. H. U. Michelsen* (R¹).

Sekretær.

Sekretær i handelsmin. *Ib Jakob Jensen*.**Statens kontrol med ædle metaller.**

(Lov nr. 211 af 16 juni 1961).

Gothersgade 14, 1123 K. Tlf. (01) 14 68 62.

Overkontrollør. (34 + 900).

O. S. Oxholt-Hove (R.), f. 06, $\frac{1}{6}$ 59, kst. statsguardein.

Kontrollør I. (31).

Sejer S. Lund, f. 16, $\frac{1}{10}$ 50.

Bogholder. (15).

Helmer Jacobsen, f. 15, $\frac{1}{6}$ 47.**Skibsregistret.**

(Lov nr. 93 af 29 marts 1957).

Nørre Voldgade 94, 1358 K. Tlf. (01) 11 02 00.

Telegramadresse: Skibsregister.

Ved skibsregistret, under hvilket ledelsen af skibsregistreringer, herunder førelsen af fartøjsfortegnelse, henhører, føres registret over danske skibe, særregistre over fisker- og stenfiskerifartøjer, rederiregistret samt registret over danske rederiers skorstensmærker og kontorlag, og foretages opkrævning af skoleskibsafgift. Ved skibsregistret føres endvidere fartøjsfortegnelsen for det københavnske distrikt.

G. H. Jensen (R.), chef (37+1200), f. 11, $\frac{16}{8}$ 70.*Bente Tolderlund*, ekspsekr. (34), f. 23, $\frac{1}{1}$ 70.*Frands Antonius Larsen*, ekspsekr. (O.), f. 24.*Jesper Norden Guldbrandsen*, sekretær (O.), f. 35.*Lars Petersen-Rostgaard*, sekretær (O.), f. 43.*Alfred Christensen* (F.M.2.), kontorfuldmægtig II (18), f. 07.*Edith Davidsen*, overassistent (O.), f. 06.

Distriktsregistreringskontorer findes ved distrikts-toldkamrene i Esbjerg, Frederikshavn, Helsingør, Holstebro, Kalundborg, Korsør, Køge, Nykøbing F., Odense, Rønne, Svendborg, Sønderborg Thisted, Vejle, Ålborg og Århus. Forretningerne varetages af toldtjenestemænd. For Grønlands vedkommende findes distriktskontor ved politikontoret i Godthåb med underkontorer hos kæmnerne i de grønlandske byer. Registreringsforretningerne vedrørende skibe, hjemmehørende på Færøerne, varetages af politikontoret i Thorshavn som færøsk særanliggende.

Direktoratet for Statens Skibtillysn.

(Lov nr. 117 af 28 marts 1951).

Direktoratet (Kbhvn).

Snorresgade 19, 2300 S. Tlf. Asta 7131.

Telex 19 431 stsk dk.

Direktør (38).

F. J. Lage (R¹), f. 11, $\frac{1}{4}$ 66.

Kontorchef. (36).

Arne Holger Raff, f. 22, $\frac{1}{3}$ 69.

1061

Overskibsinspektører. (36).

A. C. G. Jannerup (R.), f. 12, $\frac{1}{4}$ 58.
 P. Friberg (R.), f. 13, $\frac{1}{8}$ 58.
 Leo Retvig, f. 09, $\frac{1}{2}$ 65.
 Karl William Rode, f. 26, $\frac{1}{2}$ 72.
 M. J. Rosell (R.), (O.), f. 14.

Skibsinspektører.

Magnus Villebro (35), f. 29, $\frac{1}{4}$ 71.
 Erik Martin Eriksen (34), f. 24, $\frac{1}{8}$ 71.
 Poul Rothmann Johansen (34), f. 21, $\frac{1}{9}$ 71.
 Hans Andersen (32), f. 20, $\frac{1}{8}$ 71.
 Knud Heinrich Storgaard Jensen (34), f. 26, $\frac{1}{10}$ 72.
 Kristian Levy Schousboe (32), f. 35, $\frac{1}{4}$ 71.
 Johannes Rasmussen (32), f. 30, $\frac{1}{4}$ 71.
 Knud Skaareberg Eriksen (25), f. 35, $\frac{1}{11}$ 70.
 Henning Koed (25), f. 38, $\frac{1}{8}$ 71.
 Just Frederiksen (25), f. 38, $\frac{1}{10}$ 71.
 Palle Bendir Jensen (25), f. 39, $\frac{1}{11}$ 71.
 Eivinn Olsen (25), f. 33, $\frac{1}{11}$ 70.
 Torben Binzer (25), f. 33, $\frac{1}{10}$ 72.
 John Kjær (25), f. 37, $\frac{1}{10}$ 72.
 Alfred Grube (O.), f. 22.
 Jens Jørgen Jensen (O.), f. 30.
 Søren Hansen (O.), f. 33.
 Frode Sørensen (O.), f. 38.
 P. W. Plum (O.), f. 31.
 E. Mortensen (O.), f. 29.

Grethe Vibeke Ørsted, kontorfuldmægtig II. (17), f. 26, $\frac{1}{7}$ 72.

Vagn Jacobsen, bogholder (17), f. 20, $\frac{1}{13}$ 62.
 Grethe Lucas, overassistent (15), f. 16, $\frac{1}{4}$ 63.

Inspektoratet for Sjælland (Kbhvn).

Christianshavns Torv 2, 1410 K. Tlf. Aata 4010.

Inspektoratsleder (34).

C. F. V. P. Pallesen (R.), f. 11, $\frac{1}{2}$ 70.

Skibsinspektører.

Kbhvn. H. Bolton (R.) (34), f. 07, $\frac{1}{6}$ 47.
 — Carlo Andreas Schmidt (34), f. 06, $\frac{1}{3}$ 65.
 — Niels Johannes Jakobsen (32), f. 18, $\frac{1}{4}$ 71.
 — Niels Pihlkjær Christensen (32), f. 13, $\frac{1}{4}$ 71.
 — Jens Erik Pedersen Bank (32), f. 16, $\frac{1}{4}$ 71.
 — Tommi Orla Franzen (32), f. 26, $\frac{1}{4}$ 71.
 — Aage Gottlieb Brettschneider (32), f. 30, $\frac{1}{4}$ 71.
 — O. P. Adamsen (25), f. 40, $\frac{1}{3}$ 72.
 — Kartjan Erling Jacobsen (O.), f. 30.
 Nysted. Kaj Eske Hansen (O.), f. 33.
 Rønne. Hakon Erling Petersen, f. 10, fg.

Inspektoratet for Fyn (Svendborg).

Klosterpladsen 9, 5700 Svendborg. Tlf. 21 06 88.

Inspektoratsleder (34).

Skibsinspektører.

Svendborg. Jørgen Ludvig Barchalia (32), f. 23, $\frac{1}{4}$ 71.
 — Hans Jørgen Gents (32), f. 24, $\frac{1}{4}$ 71.
 — Oluf Victor Petersen (O.), f. 21.

Inspektoratet for Jylland (Ålborg).

Boulevarden 1 A, 9000 Ålborg. Tlf. 1222 60.

Inspektoratsleder (34).

Erik Hvidtfeldt Dyhr, f. 08, $\frac{1}{7}$ 69.

Skibsinspektører.

Ålborg. Allan Hessing Simonsen (32), f. 25, $\frac{1}{4}$ 71.
 — Hardy Rugaard Jensen (O.), f. 27.
 Århus. Andreas Boisen Junker (34), f. 21, $\frac{1}{1}$ 72.
 — Ole Christian Harmsen (32), f. 38, $\frac{1}{4}$ 71.
 — Per Norman Søndergaard (32), f. 35, $\frac{1}{4}$ 71.
 — Keld Knudsen (32), f. 38, $\frac{1}{6}$ 72.

Esbjerg. Hans Sonniks (34), f. 07, $\frac{1}{2}$ 70.

— Jørgen Kleis Jensen (32), f. 26, $\frac{1}{4}$ 71.

— Ole Dyrborg Søby (32), f. 28, $\frac{1}{4}$ 71.

— Bent Egon Hau (32), f. 31, $\frac{1}{4}$ 71.

— Poul Skjølstrup Nielsen, (O.), f. 27.

— Hans Peter Toftø (O.), f. 32.

Frederikshavn. Henrik Charles Schroll (34), f. 18, $\frac{1}{9}$ 70.

— Erik Rasch (32), f. 26, $\frac{1}{4}$ 71.

— Ejvind Lyngbye (O.), f. 33.

Lemvig. Louis Valentin Hansen (34), f. 15, $\frac{1}{10}$ 70.

— Elih Freddy Holton (32), f. 30, $\frac{1}{4}$ 71.

— Leif Nielsen (O.), f. 32.

Inspektoratet for Færøerne.

Se afd. 1502.

Inspektoratet for Grønland.

Se afd. 1498.

Overskibsseynet.

1062

(Lov om tilsyn med skibe, jfr. lovbekg. nr. 336 af 31 august 1965).

Formand.

(Udnævnt af Kongen indtil 31 decbr. 1974).

Vicepræsident T. Schelle (R¹).

Medlemmer.

(Udn. af Sø- og Handelsretten i Kbhvn indtil 31 decbr. 1974).

Skibsreder O. Amsinck (R¹), S.H.

Skibsfører Carl Ankersen, S.H.

— C. W. Beck, S.H.

Skibsinspektør R. Bang Christensen.

Kommandør, kmhr. K. V. Dam (K¹), (H.T.S.), S.H.

Skibsinspektør E. G. Enné, S.H.

Overstyrmand Peter Funch, S.H.

Underdir. R. J. D. Geisler (R¹), (Chr.X.Fr.M.), S.H.

Maskinchef Svend Aage Hansen, S.H.

Skibsreder K. Bülow Jensen (R.), S.H.

Havneassistent Aage Bach Jeppesen, S.H.

Skibsreder Jørgen Dillew Lauritzen, S.H.

Maskinchef C. K. Selberg Michelsen, S.H.

— Ernst Mortensen.

Kommandør J. C. Munck (R¹), (H.T.S.), S.H.

Skibsfører Mads Nielsen, S.H.

— Bakken Tastrup Oggesen, S.H.

— Valdemar Petersen, S.H.

Skibsbygmester A. Sandersen.

Maskininspektør Poul Sneistrup, S.H.

Kontreadmiral E. J. Saabye (K¹), (H.T.S.), S.H.

Kommandørkaptajn J. E. Undén, S.H.

Ingeniør R. Vestergaard.

Skibstilsynsrådet.

(Lov om tilsyn med skibe, jfr. lovbekendtgørelse nr. 836 af 31 august 1966, § 16 A).

Formand.

Afdelingschef i handelsmin. J. B. Worm (K.).

Næstformand.

Kontorchef i handelsmin. T. Dam Madsen (R.).

Medlemmer.

Kaptajn Erik Udby-Hansen.

Forbundsformand Preben Møller Hansen.

Underdirektør K. W. Linnemann (R.).

Kaptajn Axel H. Nielsen.

Direktør Erik Sørensen.

Sekretærer.

Ekspekr. i handelsmin. E. H. Assens.

Kontorchef i direktoratet for statens skibstilsyn

A. H. Raff.

Skibsfartsnævnet.

(Lov nr. 120 af 31 marts 1952).

Amaliegade 33, 1256 K. Tlf. (01) 13 57 11.

Formand.Skibsreder *A. Mærsk Mc-Kinney Møller (K.)*.**Medlemmer.**Direktør *N. Hahn-Petersen*.Direktør *Helge Jensen*.Direktør *T. Woldike Schmith*.Kaptajn *E. Udby-Hansen*.Forbundsformand *Sv. Fønsskov*.Afdelingschef i handelsmin. *J. B. Worm (K.)*.**Sekretærer.**Direktør i Danmarks Rederiforening *N. Kamper (R.)*.Kontorchef i handelsmin. *T. Dam Madsen (R.)*.**Nautisk prøvekommission.**

Snorrestræde 19, 2300 S. Tlf. Asta 7131.

Afd. for Kompasser: Næstvedgade 3, 2100 Ø. Tlf. Tria 1476.

Ejnar *Svend Thomsen*, skibsinpektør (35), f. 17, (1/1 64) 1/4 71.Trud *Finn Christian Jesper Sørensen*, skibsinpektør (32), f. 33, (1/8 66) 1/4 71.Hugo *Drachmann*, skibsinpektør (32), f. 35, 1/4 71.**Statens istjeneste.**

(Lov nr. 109 af 8 april 1957).

Christianshavns Torv 2, 1410 K. Tlf. Asta 1045.

Til istjenesten henhører stats-isbryderne:

	HK.	Byggeår
„Danbjørn“	10500	1964
„Isbjørn“	10500	1965
„Storebjørn“	5000	1931
„Elbjørn“	2700	1953

Kaptajn *K. J. Hørring*, chef (R.), f. 08, 1/6 71.*Liselotte Djurhuus*, overassistent (O.).*John Madsen*, overtelegrafist (O.).**Skibsmaskinchefer (33).***Anker Leif Christoffersen*, f. 24, 1/4 65.*Leo Andreas Kristensen*, f. 28, 1/4 65.**Skibsmaskinchefer (26).***Albin Jørgensen*, f. 32, 1/1 66.*Bengt Olsen*, f. 26, 1/1 66.**Skibsmaskinmester (21).***Fritz Flemming Kristensen*, f. 30.**1. maskinmestre (20).***Helge John Christensen*, f. 34.*John Larsen*, f. 39.**Isbrydningsrådet.**

(Bek. nr. 311 af 13 novbr. 1959).

Formand.Afdelingschef *J. B. Worm (K.)*.**Medlemmer.**Skibsinpektør kaptajn *O. Æ. Krüger*.Havnedirektør *H. E. Andersen (R.)*.Direktør *Jørgen Clausen*.Borgmester *J. C. Hagemann-Petersen (R.)*.Direktør *Helge Jensen*.Fyrdirektør *K. O. Gredal*.Borgmester *Holger J. H. Larsen*, Odense.Skibsreder *Niels Victor*.**Sekretær.**Sekretær i handelsmin. *Sv. Rasmussen*.**Mønstringskontoret i København.**

1063

Dronningens Tværgade 30, 1302 K. Tlf. Minerva 1853.

H. Robdrup (R.), mønstringschef (35+1500), f. 13, 1/4 58.*Ib Schultz Andreassen*, fuldmægtig (20), f. 24, 1/1 68.*Harry William Nielsen*, overassistent (15), f. 27.

Forretningerne vedkommende de søfarendes ud- og afmønstringer er underlagt:

i Kbhvn:

Mønstringschefen.

i Svendborg, Ålborg, Århus, Sønderborg og Rønne: vedkommende udskrivningschef.

i alle andre havne i kongeriget: de tjenestemænd, for hvem toldklareringerne foregår.

Statsforhyringskontorerne.

(Lov nr. 76 af 31 marts 1937).

Forhyringskontoret i København.

Dronningens Tværgade 30, 1302 K. Tlf. Minerva 1850.

Mønstringschef *H. Robdrup (R.)*, f. 13, 1/4 58.*Boye Hermansen*, fuldmægtig (20), f. 16, 1/1 66.*Eigil Frederik Alleshauge*, overassistent (15), f. 13.

I medfør af kgl. anordning af 7 marts 1938 er der endvidere oprettet forhyringskontorer i Ålborg, Århus, Esbjerg og Svendborg. Kontorerne ledes af vedkommende mønstringsbestyrer. (H.).

Forhyringsmænd. (15).

Ålborg. *J. P. Damgaard Houle*.Århus. *E. Ankersø*.Esbjerg. *V. Olsen*.Svendborg. *B. W. Nielsen*.**Bemandingsnævnet.**

(Lovbekendtgørelse nr. 114 af 2 april 1965).

Formand.Landsdommer *F. Møller (R¹)*.**Viceformand.**Landsdommer *K. Kjærg (R¹)*.**Medlemmer.**Prokurist *T. Dilling*.Kaptajn *O. Q. Krüger*.Kaptajn *J. Th. Jacobsen*.Underdirektør *B. Hansson*.Maskininspektør *Preben Pedersen*.Underdirektør *K. W. Linnemann (R.)*.Skibsreder *A. E. Sørensen (R.)*.Kaptajn *I. D. Stridsland*.Kaptajn *Erik Udby-Hansen*.Forretningsfører *K. Mols Sørensen*.Maskinmester *A. C. Hansen*.Forretningsfører *S. Frederiksen*.Forretningsfører *S. Bøje Larsen*.Forretningsfører *Georg Andersen*.Forbundsformand *Preben Møller Hansen*.Forbundsformand *Svend Fønsskov*.**Sekretærer.**Ekspsekr. i handelsmin. *H. E. Andreassen*.Sekretær i handelsmin. *S. E. Rasmussen*.**Søfartens Uddannelsesråd.**

(Lov nr. 70 af 15 marts 1967 om søfartsuddannelse).

Formand.Professor, dr. jur. *A. Philip (R.)*.**Næstformand.**Fg. kontorchef i handelsmin. *Sven Lunddahl*.

Medlemmer.

Underdirektør *K. W. Linnemann* (R.).
 Prokurist *T. Dilling*.
 Kaptajn *O. Q. Krüger*.
 Kaptajn *J. Jacobsen*.
 Skibsreder *H. K. Jensen*.
 Forretningsfører *P. L. Erichsen*.
 Kaptajn *E. Udby-Hansen*.
 Forretningsfører *K. Mols Sørensen*.
 Radiotelegrafist *H. Skovgaard Hansen*.
 Forbundsformand *Georg Andersen*.
 Forbundsformand *Preben Møller Hansen*.
 Forbundsformand *Svend Fønsskov*.
 Fiskeskipper *F. Lodberg Jensen* (R.).
 Forretningsfører *S. Frederiksen*.
 Navigationsskoleinspektør *W. Lund*.
 Kommandørkaptajn *H. Nielsen* (R.), (H.T.S.).
 Sømandsskolelærer *J. P. Jørgensen*.
 Navigationsskoleelev *Ernst Bødtger*.

Sekretærer.

Ekspsekr. i handelsmin. *H. E. Andreasen*.
 Fuldmægtig i handelsmin. *S. Hejde Nielsen*.

Direktoratet for Søfartsuddannelsen.

Lov nr. 70 af 15 marts 1967 om søfartsuddannelse).

Direktoratet (Kbhvn).

Titangade 11, 2200 Kbhvn. N. Tlf. (01 93) ÆGIR 33 03.

Direktør. (38+600).

F. Bergmann (R), f. 14, $\frac{1}{12}$ 68.

Inspektør. (35+1200).

Jens Møller (Ty.F.R.F.3²), f. 20, $\frac{1}{9}$ 70.

Inspektører. (35+900).

P. V. Funder (R.), f. 08, $\frac{1}{4}$ 64.

Gert Vilhelm Nielsen, f. 14, $\frac{1}{9}$ 70.

Undervisningskonsulenter. (32+900).

Overlærer *Niels Andreas Overmark*, f. 22, $\frac{1}{4}$ 72.

Kaj Fritz Matthiesen, f. 31, $\frac{1}{4}$ 72.

Overassistent. (15).

Esther Stahl Vandam, f. 18, $\frac{1}{4}$ 66.

Eksamenkommissionen.

Inspektør *Gert V. Nielsen* (35), f. 14, formand.

Undervisningskonsulent *N. A. Overmark* (32), f. 22.

— *Kaj Matthiesen* (32), f. 31.

Kontorchef i handelsmin. *T. Dam Madsen* (R.), f. 23.

Navigationsskoler.

Københavns navigationsskole.

Alfred Hans Robert Jensen, forstander (34+1900),
 f. 12, $\frac{1}{9}$ 72.

Fanø navigationsskole.

Edvin Fischer, forst. (34+900), f. 19, $\frac{1}{8}$ 71.

Marstal navigationsskole.

P. E. D. Pålsson (R.), forst. (34+900), f. 12, $\frac{1}{8}$ 56.

Svendborg navigationsskole.

A. Jørgensen (R.), forst. (34+1800), f. 11, $\frac{1}{9}$ 58.

Sømandsskoler.

Esbjerg.

Aa. Hill Madsen, forstander (29+1500), f. 14, $\frac{1}{7}$ 56.

Frederikshavn.

Ole Jensen, forstander (29+1500), f. 23, $\frac{1}{2}$ 69.

Sønderborg.

A. H. Jakobsen (Stb. 1939-45 St.), (Stb. Af. St.), (Stb. Atl. St.), (Stb. Kr. M.), forstander (29+1500), f. 12, $\frac{1}{7}$ 56.

Statens skoleskib „Danmark“.

Tremastet fuldskib, 790 reg.-tons br., bygget 1933.

V. Hansen (R.), skibets fører.

Statens øvelsesskib „Navigator“.

M/S, 293 reg.-tons br., bygget 1941.

A. M. Rømer, skibets fører.

Søfartens fællesråd.

1065a

(Lov nr. 71 af 15 marts 1967).

Formand.

Afdelingschef i handelsmin. *J. B. Worm* (K.).

Næstformand.

Kontorchef i handelsmin. *E. J. Lysgaard* (R¹).

Medlemmer.

Skibsreder *C. Mazanti Andersen*.

Prokurist *T. Dilling*.

Skibsreder *A. E. Sørensen* (R¹).

Forbundsformand *Svend Fønsskov*.

Skibsinspektør *A. Karstensen*.

Maskinmester *A. C. Hansen*.

Forbundsformand *Preben Møller Hansen*.

Underdirektør *K. W. Linnemann* (R.).

Forretningsfører *K. Mols Sørensen*.

Kaptajn *E. Udby-Hansen*.

Sekretærer. (H).

Ekspsekr. i handelsmin. *H. E. Andreasen*.

Sekretær i handelsmin. *Svend Rasmussen*.

Handelsflådens velfærdsråd.

(Lov nr. 188 af 30 april 1948).

Formand.

Afdelingschef i handelsmin. *J. B. Worm* (K.).

Næstformand.

Kontorchef i handelsmin. *E. J. Lysgaard* (R¹).

Medlemmer.

Forretningsfører *Georg Andersen*.

Forretningsfører *P. L. Erichsen* (R.).

Forbundsformand *Sv. Fønsskov*.

Maskinmester *A. C. Hansen*.

Forbundsformand *Preben Møller Hansen*.

Sømandspræst *F. V. Eilschou Holm* (R¹).

Kontorchef *T. Holmstrøm*.

Direktør *Christen Hovgaard*.

Maskininspektør *S. Jagd*.

Ekspsekr. i finansmin. *Eigil Jensen*.

Kaptajn *Torben Kiær*.

Forretningsfører *S. Bøje Larsen*.

Forretningsfører *K. Mols Sørensen*.

Kommandørkaptajn *J. Teisen* (R¹), (H.T.S.).

Kaptajn *E. Udby-Hansen*.

Sekretær.

Fuldmægtig i handelsmin. *E. Vestergaard*.

Fondet til fremme af teknisk og industriel udvikling. 1066

(Lov nr. 104 af 20 marts 1970).

Codanhus 9. sal, Gammel Kongevej 60, 1850 Kbhvn V.

Tlf. (01) 31 38 25.

Bestyrelse.

Direktør, civing. *Nils U. Foss*, formand.

Direktør dr. techn. *H. Brüniche-Olsen* (R.).
— civing. *E. J. B. Christensen*.
— statsaut. revisor *E. Møllerup* (R.).

Sekretariat

Sekretariatschef, civing. *P. L. Hansen* (O.).
Civing. *O. Klubien* (O.).
Ingeniør *R. Falck* (O.).

Danmarks Erhvervsfond.

(Lov nr. 145 af 21 april 1965 om Danmarks Erhvervsfond).
Gl. Kongevej 60, 1850 V. Tlf. (01) 31 38 25.

Direktør. (38).

B. Richnagel (R.), f. 21, ¹⁵/₈ 72.

Kontorchef. (O.).

P. O. H. Assam (R.), f. 14.

Ekspeditionssekretær. (31).

Arent Frandsen, f. 10.

Ekspeditionssekretærer. (O.).

Johannes Sørensen, f. 19.*Jan Thejll*, f. 25.

Fuldmægtig. (O.).

Niels K. Nielsen, f. 31.

Sekretærer. (O.).

Allan Gert Dalvin, f. 43.*Harro Hinz*, f. 42.*Stefan Hoffmann*, f. 40.*Keld Møller*, f. 40.*Mogens Rasmussen*, f. 38.**Eksportkreditrådet.**

(Lov nr. 145 af 21 april 1965 om Danmarks erhvervsfond).

Formand.

Direktør *Erik Lindgren* (K¹.D.M.).

Næstformand.

Afdelingschef *H. O. Christiansen* (R¹.).

Medlemmer.

Kontorchef *Niels Erik Sørensen*.Udenrigsråd *P. S. Groot* (R¹.).Kontorchef *J. Hertoft* (R.).Ekspsekr. *J. Rønning-Petersen*.Kontorchef *F. L. Mørck* (R.).Bankdirektør *Henning Gade*.Grosserer *Egill V. Mouritzen*.Underdirektør, dr. techn. *Kristen Bo*.Kontorchef *P. Lønborg Frederiksen*.Direktør *W. Bamberger* (R.).Direktør *M. J. Rosenberg* (R¹.).Fuldmægtig *E. Traberg Jensen*.

Sekretær.

Fuldmægtig i handelsmin. *P. Brix Knudsen*.

Sekretariatet.

Gl. Kongevej 60, 1850 V. Tlf. (01) 31 38 25.

Direktør *B. Richnagel* (R.), f. 21, ¹⁵/₈ 72.

Sekretariatets øvrige medarbejdere, se afd. 454.

Komiteen for udstillinger i udlandet.

(Vedtægter stadfæstet af handelsmin. 26 marts 1963).

H. C. Andersens Boulevard 18, 1690 V. Tlf. 16 22 83.

Følgende ministerier og institutioner er repræsenterede i komiteen:

Handelsministeriet:
Departementschef *O. Müller* (K.).

Landbrugsministeriet:
Kontorchef *E. H. Mortensen* (R.).

Min. for kulturelle anliggender:
Kontorchef *E. Tjalve* (R.).

Udenrigsministeriet:
Udenrigsråd *P. S. Groot* (R.).

Sekretariatet for Danmarks erhvervsfond:
Direktør *B. Richnagel* (R.).

Den danske Handelsstands Fællesrepræsentation:
Grosserer *Egill V. Mouritzen*.

Håndværksrådet:
Direktør *M. J. Rosenberg* (R¹.).

Industriraadet:
Direktør *N. Arnth-Jensen* (K.), (komiteens form.).

Landbrugsraadet:
Direktør *Arne Christiansen*, M.F.

Landsforeningen Dansk Brugskunst og Design.
Direktør, arkitekt *B. Salicath* (R.).

Danmarks Turistråd:
Direktør *S. H. Acker* (R¹.).

Generalsekretær:
Underdirektør i Industriraadet, dr. techn. *K. Bo* (R.).
formand for forretningsudvalget.

Sekretær.

Kontorchef *Nils Teisen*.**Revisornævnet.**

(Lov nr. 220 af 27 maj 1970 § 11).
Slotsholmsgade 12, 1216 K. Tlf. (01) 12 11 97.

Formand.

Landsdommer *K. Kjøge* (R¹.).

Medlemmer.

Direktør *A. R. M. Sonne* (R.).Overregistrator *A. Roelsen* (K.).Statsaut. revisor *A. G. Engell-Nielsen* (R.).Statsaut. revisor, lic. merc. *H. Hjerno Jeppesen* (R.).Reg. revisor *O. Thomsen* (R.).

Sekretær.

Ekspsekr. i handelsmin. *L. Preben Milling*.**Revisorkommissionen.**

Lov nr. 68 af 15 marts 1967, § 4, stk. 2).

Formand.

Professor*, dr. polit. *C. L. Iversen* (K¹.).

Medlemmer.

Kontorchef* i handelsmin. *G. F. H. Backhaus* (R¹.).Statsaut. revisor *K. G. Jensen* (R.).Statsaut. revisor *Erik Gilsaa*.Grosserer *Knud P. Lading*.Direktør *C. W. R. Reinhard* (R¹.).Statsaut. revisor *P. Seier-Petersen* (R.).Højesteretsagfører *Carl Tjur*.

Sekretær.

Ekspsekr. i handelsmin. *Frede Christensen*.

Statsautoriserede revisorer.

(Lov nr. 88 af 15 marts 1907).

A. I København og omegn.

Johan E. E. Abildgaard-Schmidt.
 Flemming Robert Gustav Adolph.
 Kurt Adriansen.
 Troels Ib Agger-Nielsen.
 Erik Christian Allum.
 Ole Alstrøm.
 Peder Ambrosius.
 Asbjørn Andersen.
 Benny Plesner Andersen.
 Christian Andersen.
 Emil Lundgaard Andersen.
 Ewald Manfred Haubro Andersen.
 Frithjof Bjerglund Andersen.
 Gunnar Villiam Thinning Andersen.
 Helge Andersen.
 Henning Axel Andersen.
 John Andersen.
 Kaj Theill Andersen.
 Knud Andersen.
 Otto Oluf Andersen.
 Ove Volmer Andersen.
 T. Andersen (R.).
 Viktor Hugo Andersen.
 Poul Oskar Andkær.
 Leif Andreasen.
 Jes Jørgen Andresen.
 Carl Alexander Ankerstjerne.
 A. C. Ankjær-Jensen (R.).
 Alex Roald Ankjær-Jensen.
 Ole Artmann.
 Jens Anker Aundrup.
 Jens Henry Andersen Bach.
 Steen Aage Bache.
 Ernst Corlin Bagger-Petersen.
 Jens Benny Bang.
 Per Otto Bech.
 Jørgen Emil Roust Bechmann.
 Børge Beierholm.
 Svend Aage Bernsen.
 Thorbjørn Bertelsen.
 Jens Erik Berthelsen.
 Strange Bille.
 Jens Otto Birkedahl.
 Frederik Ludvig Bjergsted.
 Arne Bjerre-Poulsen.
 Tommy Bjerregaard.
 Helge Bom.
 Hans Heinrich Boysen.
 Jørgen Juel Bragge.
 Arne Aage Bratholm.
 Bendt Breinholt.
 Ove Frederik Breuner (P.r.K.A.).
 Helge Brinch.
 Svend Brinckjær.
 Eigil Preben Bruhn.
 Steen Frederik Wathne Bruhn.
 J. F. G. Bruun (R.).
 Jan Gehrke Bruun.
 Thorkild Bruun.
 Niels Brühl.
 Per Emil Buch.
 Ole Byrgesen.
 Henning Axel Bøge.
 Poul Henrik Bønsøe.

Andreas Carlsen.
 Ove Carlsen.
 Ove Elgaard Carlsen.
 Poul Edvin Carlsen.
 Ulf Flemming Carlsen.
 Børge E. Carstensen.
 Bent Christensen.
 Egill Georg Christensen.
 Erik Christensen.
 Ole Henning Christensen.
 Paul Leo Christensen.
 Poul Christian Christensen.
 Svend Aage Christensen.
 Christian Jørgen Christiansen.
 Eivind Christiansen.
 Erik Christiansen.
 Erik Christiansen.
 Knud Mohr Christiansen.
 Svend Bjarne Christoffersen.
 Knud Mohr Christoffersen.
 Robert Jørgen Clemmensen.
 Aage Hakon Cortzen.
 Jens Aage Daugård-Petersen.
 Peter Holmstrøm Degn.
 Niels Erling Deiborg.
 C. A. J. Duun (R.).
 Frode Julius Christian Dühring.
 Palle Dyre.
 Leif Eichel.
 Jørn Eisvang.
 Niels Ole Ellegaard.
 Aksel Otto Emanuel Engblom.
 Bent Engelbret-Pedersen.
 Aa. G. Engell-Nielsen (R.).
 Helge Erenbjerg.
 Bent Erichsen.
 Ib Eriksen.
 Ole Espensen.
 Niels B. Fabricius.
 Ole Fasmer.
 Victor Fløistrup.
 Kresten Foged.
 Siegfried Foighel.
 Børge Høvenhof Frandsen.
 Erik Buhl Frederiksen.
 Kay Frederiksen.
 Max Frederiksen.
 Henry Thor Josef Friederichsen.
 Gerhard Friis (Jacobsen-Friis).
 Stig Mikael Frohn.
 Ejnar Fryd.
 Poul Gabe.
 Vagn Gammelgaard.
 John Gath.
 Hans Christian Gejlsbjerg.
 Jørgen Glud.
 Otto Glud.
 Kirsten Sidenius Gram.
 Børge Grann-Hansen.
 Sven Erik Grauengard Graun.
 Eigil Graversen.
 Johnny Grothen.
 Ole Grønquist.
 Carl Edvard Gudbergesen.
 Otto Guldberg.
 Kai Helmers Gunslev.
 Leo Gutkin.

Martin Gaard.
 Erik Christian Haamann.
 Knud Børge Haase.
 Axel Lund Hansen.
 Benny Frits Hansen.
 Bjarne Niels Hansen.
 Børge Johannes Hansen.
 Børge Ove Møller Hansen.
 Egon Hansen.
 Erik Teis Hansen.
 Ernst Willads Hansen.
 Flemming Hansen.
 Flemming Schierning Hansen.
 Gustav Egon Hansen.
 H. C. Steen Hansen (R¹).
 Hugo Pilgaard Hansen.
 Jens Kurt Hansen.
 John Stengel Hansen.
 Knud Henning Hansen.
 Laurids Hansen.
 Louis Hjorth Hansen.
 Ove Selchow Hansen.
 Palle Hansen.
 Paul Hansen.
 Svend Hansen.
 Svend Valdemar Hansen.
 Willy Bent Hansen.
 Torben Have.
 Poul T. Hartlev.
 Ole Haslund.
 Kaj Jørgen Haugbyrd.
 Ove Haugsted.
 Helge Heilskov.
 Ingvar Heje.
 Viggo Helved.
 Hans Hemmersam.
 Carl Christian Hennings.
 O. E. Henningsen (R).
 Erik Henriksen.
 Erik Henriksen.
 Poul Henriksen.
 Paul Mogens Heymann (F.S.S.5).
 Jørgen Ejnar Hindsholm.
 Egon Hjorth.
 Christian Nissen Holm.
 David Jens Christian Holm.
 Flemming Holm.
 Gunnar Vilhelm Holm.
 Poul Erik Holm.
 Rasmus Holst.
 E. Hougaard.
 Helge Houman-Jensen.
 Carl Aage Jensen Husted.
 Kjeld Højfeldt.
 Henry Wilhelm Høyer.
 Peter Bertil Iversen.
 Iver Hansen Iversen.
 Axel Jacobsen.
 Gert Jacobsen.
 Kai Jacobsen.
 Niels Børge Jacobsen.
 Verner Lynge Jacobsen.
 Bent Jakobsen.
 Jørgen Frank Jakobsen.
 Svend Aage Friis Jakobsen.
 Tage Jakobsen.
 Axel Krogh Jensen.

Bent Jon Jensen.
 Børge Jensen.
 Carl Aage Jensen.
 Eigil Jensen.
 Hans Peter Jensen.
 Harald Jensen.
 Henning Bernhard Jensen.
 Hugo Frederik Vilhelm Jensen.
 Jørgen Rye Jensen.
 Jørgen Vilhelm Karl Jensen.
 K. G. Jensen (R).
 Karen Eleonora Jensen.
 Knud A. Jensen.
 Mona Jensen.
 Ole Jensen.
 Per Jensen.
 Per Roland Jensen.
 Preben Buus Jensen.
 Vagn Aage Jensen.
 A. M. Klarskov Jeppesen (R.).
 H. Hjerna Jeppesen (R).
 Anders Hermann Jespersen.
 Aksel Runge Johansen.
 Carl Weiergang Johansen.
 Hans Henrik Johansen.
 Jørgen Chr. Johansen.
 Olav Bülow Johansen.
 Adrian Hans Johnsen.
 Erik Bent Viggo Juhl.
 Torben Peter Juncker.
 Helge Juul-Andersen.
 Gert Kjær Jürgens.
 Bent A. Jørgensen.
 Egon Ove Jørgensen.
 Erling Juul Jørgensen.
 Knud Jørgensen.
 Knud P. V. Jørgensen.
 Poul E. Jørgensen.
 Robert Jørgensen.
 Søren Jørgensen.
 Vagn Aage Jørgensen.
 Verner Ole Ravn Jørgensen.
 Svend O. M. Kastrup.
 Søren Gottfred Otly Kjersgaard.
 Preben Juul Kjær.
 Børge Alfred Johs. Kjærsgaard.
 Jørgen Kjærulff.
 Willy Albert Kjærulff.
 Arne Klüm.
 J. Hübertz Knudsen.
 Erik Knuthsen.
 Jørgen Knuthsen.
 Dann Kobbeltved.
 Ole Koefoed.
 Henrik Bagge Kolding.
 Jørgen Otto Guldberg Konnerup.
 Paul Kragh.
 P. Kruuse-Jensen (R.).
 Henning Bent Kræmer.
 Anders Jensen Lade.
 Jørgen Ladefoged.
 Aage Christian Larsen.
 Age Kristian Larsen.
 Aksel Valdemar Larsen.
 Arne Larsen.
 Arne Larsen.
 Arne Høzbro Larsen.
 Axel Rolf Larsen.
 Egon Larsen.
 Erik Larsen.
 Flemming Larsen.

Ivan Reinhardt Larsen.
 Jens A. Langkilde Larsen.
 Jørgen Larsen.
 K. E. Larsen (R.).
 Malte Hovmann Larsen.
 Otto Proben Larsen.
 Per Wilstrup Larsen.
 Steen Kristian Larsen.
 Søren Engel Larsen.
 Laurits Niels Steen Lauritzen.
 Jens Bjerg Lauritzen.
 Anker Laursen.
 Børge Kærsgaard Laursen.
 Knud Børge Laursen.
 Samuel Lecker
 Peter Lemkov.
 Arne Lenstrup.
 Otto Leufstedt.
 Anker Heinrich Liliegreen.
 Niels Max Lind.
 Erland Lindberg-Nielsen.
 Vagn Lindstrøm.
 Allan Lucas.
 Jens Jørgen Ludvigsen.
 Erik Lund.
 Mogens Anton Lund.
 Egon Lundgren.
 John Lundin.
 Harald Erik Lüders-Thomsen.
 Knud Lykkegaard.
 Kurt Lykkemeier.
 Henning Lehr.
 Christian Lønstrup.
 Jørn Lauritz Madsen.
 Knud-Børge Madsen.
 Paul Madsen.
 Preben Stensgaard Madsen.
 Svend Midtgaard Madsen.
 Svend Vasehus Madsen.
 Poul Laurids Maigaard.
 Jens Otto Marholm.
 Niels Otto Marholm.
 Hubert Henri Martini.
 Erik Bartholin Mathiasen.
 Preben Mebus.
 Karl Heinrich Meisner.
 Harris Meldgaard.
 Thorkild Messerschmidt.
 Claus-Dieter Jakob Meyerheim.
 Aksel William Mortensen.
 Ejvin Salling Mortensen.
 Erik Nexø Mortensen.
 Peter Christian Mortensen.
 Filij Mousten.
 Ernst Peter Möiniche.
 Erik Mølgaard.
 Ib Møller.
 Jakob Bernhard Møller.
 Mogens Laus Møller.
 Ole Mørck.
 Kjeld Mårtensson.
 Bent Nielsen.
 Bent Lolk Nielsen.
 Carl Erik Nielsen.
 Claus Gordon Nielsen.
 Ejvind Nielsen.
 Erik Henri Nielsen.
 Finn Nielsen.
 Hans Børge Nielsen.
 Helge Flensted Nielsen.
 Henning Nielsen.

Ib Nielsen.
 Jørgen Bruun Nielsen.
 Kai Hans Nielsen.
 Kaj Victor Nielsen.
 Keld Nielsen.
 Kurt Nielsen.
 Lars Erik Nielsen.
 Per Nielsen.
 Poul Erik Chr. Nielsen.
 Svend Aage Julius Nielsen.
 Tom Jæger Nielsen.
 Torben Søndergaard Nielsen.
 Vagn Aage Noach.
 Knud Noesen.
 Niels Hans Ejler Noisen.
 Carl Nordlund.
 Boris Nordmann.
 Jørgen Norsker.
 John Strandbygaard Nyborg.
 Preben Pihl Nygaard.
 Erling Karmal Næs.
 Bent Nørgård.
 Karl Poulsen Nørgaard.
 A. E. J. V. Nørholm (R.).
 Jørgen Ohlmann.
 Carl Erik Askgaard Olesen.
 Hans Erik Olesen.
 Morten Christian Olesen.
 Bent Kok Olsen.
 Carl Osvald Olsen.
 Erik Kjeld Olsen.
 Erik Niemann Olsen.
 Frede Olsen.
 Henning Olsen.
 Henning Ole Olsen.
 Magnus Vagn Olsen.
 Poul Erik Olsen.
 Theodor Frederik Olsen.
 Erik Ortvang.
 Evald Oxenbøll.
 Michael Sven Palitzsch.
 Willy Hagen Pallesen.
 Albert Peder Edvard Pedersen.
 Bjarne Viggo Bruun Pedersen.
 Egon Torkild Bruun Pedersen.
 Erling Pedersen.
 Hans Pedersen.
 Jens-Otto Burch Pedersen.
 Jørgen Peter Pedersen.
 Laurits Johannes Pedersen.
 Robert Peder Pedersen.
 Poul Aksel Persson.
 Arne From Petersen.
 Bent Marin Petersen.
 Egon Kamillo Petersen.
 Helmuth Ejvind Petersen.
 Jan Isbrandt Petersen.
 Mogens Grammelstoft Petersen.
 Peter Anker Petersen.
 Torben Petersen.
 Preben Pilgaard.
 Nina Koch Pommer.
 Ove Helge Poulsen.
 Jon Valdemar Ragborg.
 Charly E. Randa.
 Arne Chr. Rasborg
 Gunnar Rasmussen.
 Gunnar Edgard Rasmussen.
 Gunner Tarding Rasmussen.
 Hans Wilhelm Rasmussen.
 Kai Rasmussen.

Kurt Rasmussen.
 Palle Rasmussen.
 Søren Rasmussen.
 V. C. Rasmussen (R.).
 Ole Rathje.
 Jørgen Ravn.
 Hans-Ole Reichhardt.
 Hans Rauchenberg Reimers.
 Thorvald Gustav Rein.
 Carl Marius Reislev.
 Egon Ringgaard.
 Bent Roark.
 Søren Johannes Rohde.
 Carl Christian Helge v. Rosen, M.F.
 Tage Rossen-Jørgensen.
 Hans Rühmann.
 Mogens Rørslev.
 Bent Sanders.
 Stig-Erik Schaumburg-Müller.
 Jacob Schiøler.
 Henrik Frank Schiøtz.
 Bertel Severin Schjøtz-Petersen.
 Aager Schmidt.
 Günther Marius Schmidt.
 Kurt C. Schmidt.
 Erik Schwartz.
 Jørgen Baagø Schou.
 Gunnar V. V. Seitzberg.
 Poul Henning Siemsen.
 Arne Sivertsen.
 Erik Gunnar Hagg Sivertsen
 (M.T.Kha.).
 Erik Skanning.
 Bjarne Skou.
 Arne Skouboe.
 Vagn Spang-Thomsen.
 Per Staunsager.
 Steen Steensen.
 Sigurd Tórálvur Stenberg.
 Henning Volkmar Stender.
 Johannes Strobel.
 Tage Erling Stryhner.
 Willy Emil Mejnert Stummann.
 Borge Svensson.
 Gunnar Søe.
 Verner Sven Sogaard.
 N. Sogaard-Jørgensen.
 Tage Solbjerg.
 Ejner Søndberg.
 Niels Mayland Søndergaard.
 Azel Høiriis Sørensen.
 Billy Raymond Sørensen.
 Ebbe Hübertz Sørensen.
 Ernst Tage Sørensen.
 Frederik Sørensen.
 Henning Sørensen.
 Henry Sørensen.
 K. Kjær Sørensen.
 Leif Sørensen.
 Peter Bjørn Sørensen.
 Poul Sørensen.
 Poul Lauritz Sørensen.
 Rasmus Karl Sørensen.
 Sven-Aage Sørensen.
 Søren Aage Sørensen.
 Tage George Hamilton Therkildsen.
 Leonard Marcus Thinghuus.
 Azel Martinus Knudsen Thomsen.
 H. Lund Thomsen.
 John Thomsen.
 Karl Erik Thomsen.

Carl Johan Thorsen.
 Christian Tilly.
 Jørgen Henrik Tjørning.
 Flemming Valeur-Nissen.
 Ib Olaf Vangso.
 Arthur Christian Marius Christensen
 Velling.
 H. Vesth-Hansen.
 Jens Vellov.
 Harding Adelhart Vilmar.
 K. H. Vilmar (R.).
 Friedrich Wilhelm Voetmann.
 Per Værndal.
 Einar Wanting.
 Ole Thøger Weile.
 Erik Carl Frederik Werge.
 Vagn Viggo Wessel.
 Erik Wilhelmssen.
 Theodor Henry Wilhelmssen.
 Teddy Wivel.
 Otto Wolfgang.
 Harald Wormslev.
 Kaj Palle Wulff.
 Ib Yde.
 Ib Østlund.
 Mogens Aagaard.
 P. J. S. Aarup (R).

B. I købstæder og landdistrikter.

Allerød. Ole Ganss-Jensen.
 Georg Knudsen.
 Brabrand. Anders Peder Colstrup.
 Brønderslev. Jan Andersen.
 Brande. Eli Rubech Rasmussen.
 Egå. Niels Malta Rousing.
 Esbjerg. Nis Juul Bonde.
 Kaj Åge Risgård Christiansen.
 Nis Peter Christiansen.
 Hans Chresten Sorvad Dahl.
 Niels-Erik Hansen.
 Eilif Iversen.
 Flemming Stubkjær Jensen.
 Peter Nielsen.
 Hans Nordland.
 Torben Oxebøll.
 Ole Bjerregård Pedersen.
 Richard Houstrup Pedersen.
 Poul Christian Skjoldborg.
 Arne Marius Stentebjerg.
 Palle Wedel Sørensen.
 Espergærde. O. Blichfeldt.
 Fredericia. Lars Bæk.
 Gunnar Egekvist.
 Mervyn F. Krogh.
 Gunnar Kræppøth.
 Anders Mathiasen.
 Niels Steenholdt.
 Frederikshavn. Hans Anton Schmidt
 Andersen.
 Johannes Holm.
 Lauritz Østergaard Lauritzen.
 Orta Christian Lyngse.
 Eskild Nørgaard.
 Villy Birger Rasmussen.
 Bent Abel Ulvsgaard.
 Frederikssund. Carsten Haubjerg.
 J. Møller Olsen.
 Tage Andreas Sørensen.
 Frederiksværk. Kaj Aage Andersen.
 Fåborg. Alfred Henriksen.
 Kaj H. Snitkær.

Glamsbjerg. Poul Jacobsen.
 Glostrup. Jan Wium-Andersen.
 Godthåb. Valdemar F. Nygaard.
 Grenå. Mogens Bager.
 Grindsted. Jørgen Ehlert Sørensen.
 Haderslev. Frederik Karl Laust
 Flude.
 Leo Hansen.
 Jørn Petersen.
 Palle Videbæk.
 Haslev. John Hansen.
 Henrik Bøgh Nielsen.
 Hedehusene. Søren Jensen.
 Helsingør.
 Helsingør. Knud Martin Spangs-
 berg Nordland.
 Hans Pedersen.
 Aage Christian Enghusen Poulsen.
 Gudmund Thomassen Sort.
 Herning. Gunnar Vestergaard Ben-
 nekou.
 Svend Botker.
 Eigil Jensen.
 E. Krogh Jensen.
 Jens Højmosse Kristensen.
 Frederik Krouel.
 E. Lorentzen.
 Gunnar A. L. Møllerup.
 Ingemann Nielsen.
 John Ullits Nielsen.
 Jens Pedersen.
 Simon Jørgen Schulz.
 Jan Wium-Andersen.
 Hillerød. Borge Valdemar Borg.
 John Friis Christensen.
 Elo Thorkil Green.
 Vagn Henriksen.
 H. Dannemann Jensen.
 Hans Larsen.
 Hjørring. Knud Buhl.
 R. Hesner.
 Einar Jensen.
 Ole Jensen.
 Ejvind Julskov-Jensen.
 Lars Christian Poulsen.
 Max Poulsen.
 Holger Rath.
 Hjøllense. Ove Holbæk.
 Hobro. Einar H. Ballund.
 Holbæk. Vagn Bysøe.
 Arne Valdemar Bønsdorff.
 Borge Frederiksen Dalskov.
 Ebbe Dalskov.
 Erling Seierup.
 Holstebro. Anders P. Colstrup.
 Bent Aarrup Jensen.
 Bendt Larsen.
 Torben Kroyer Pedersen.
 Willy Thomsen.
 Horsens. Karl Borge Andersen.
 Folmer Bank.
 Helge Bruun.
 Henning Panduro Christensen.
 Hans Erik Hansen.
 Thomas Hansen.
 Hans Peter Ernst Hersland.
 Peter Iversen.
 Jørgen Mogens Jørgensen.
 Niels Jørgen Toft Mathiasen.
 Mogens Sigmer.
 Eigil Solgaard.

1067a

Humblebæk. J. Krogh Aage.
 Kalundborg. Bent Christensen.
 Søren J. Hansen.
 Thorkild Busk Pedersen.
 Karlslunde. Algirdas Tamasauskas.
 Kolding. Jens Erik Frandsen.
 Aksel Hoi-Hansen.
 Erik Meng.
 A. Kjersgård Nielsen.
 Kaj Olsen.
 Henning Overgaard.
 Poul Parkegaard.
 H. Fris Sørensen.
 Magnus Vogt-Nielsen.
 Korsør. Henning Gilså.
 Køge. Knud Emil Louis Chr. Lamp.
 Svend Aage Svendsen.
 Maz Klarskov Vilby.
 Lemvig. Jørgen Merrild Ankersen.
 Maribo. Aage L. G. Maagensen.
 Middelfart. Olaf Lykke Storgaard.
 Nakskov. J. C. Christoffersen.
 Harald Johs. Norregaard.
 Nivå. Erling Krog Jensen.
 Nyborg. Børge Katborg Andersen.
 Christian Nielsen.
 Nykøbing F. Niels Palle Gregers
 Andersen.
 Bent Hejlesen.
 Axel Gunnar Henriksen.
 Helge Vilhelm Kruse.
 Aage Silding.
 Nykøbing M. Ancker Bregnballe.
 W. Møller Hansen.
 Næstved. Gunnar Elmsted.
 Erik Gilsaa.
 Olaf Hansen.
 Peter Parustian Holgersen.
 Poul Jensen.
 Carl Siegwart Sonnichsen.
 Nørresundby. Karlo Bruno Bille-
 skov.
 Niels Egelund Nielsen.
 Hans Peder Pedersen.
 Odense. Hans Wolff Andersen.
 Kai Lauritz Andersen.
 Bent Banke.
 Einar Bech-Jacobsen.
 Vagn Beyer.
 Per Bjørn.
 Gunnar Bo-Pedersen.
 Hermann Ludvig Frederik Frøbel
 Gundorph Bormann.
 Erling Bruun.
 Henry Albert Dalgaard Elkjær.
 Holger Christian Hansen.
 Jørgen Christian Chur Hansen.
 Carlo Lund Hausted.
 Ove Holbæk.
 Flemming Nørregaard Hoyer.
 Niels Jacobsen.
 Poul Jacobsen.
 Ib Rasmus Jenlev.
 Aage Lind Jensen.
 Erik Guldbæk Rømer Jensen.
 Ivan Møller Jensen.
 Gustav Johansen.
 Aage Johansen.
 Jens Viggo Klevel.
 Hans Christen Eklund Larsen.

Walter Ring Larsen.
 Ib Lyngs.
 Henning Madsen.
 Kjeld Blom Madsen.
 Gunnar Mathiesen.
 Niels Møller.
 Børge Nielsen.
 Hans Alfred Nielsen.
 Knud Elsworth Nielsen.
 Otto Nielsen.
 Harald Nørlem.
 Leo Olsen.
 Paul Richard Frederik Olsen.
 Flemming Poulsen.
 Axel Jacob Martin Ramhøj.
 Knud E. Rasmussen.
 Sigurd Schouw.
 Niels Sloth.
 Poul Sabroe Thomsen.
 Frede Thorhauge.
 Anders Varn.
 Pindstrup.
 Randers. Svend Ambrosius.
 Jørgen Bach.
 Johan Andreas Christensen.
 Svend Aage Hansen.
 Erik Bjerregaard Jensen.
 Henning Emil Kastrup.
 Knud Erik Skjodt Klærke.
 Mads Jørgen Bygballer Knudsen.
 O. Miller Mathiassen.
 Peter Brandt Nørgaard.
 Poul Ravn.
 Ove Christian Rejndrup.
 Jørgen Thyrring.
 N. E. Tornøe.
 Ribe. Peter Cornelis Pitters.
 Ringkøbing. T. Thue Thomsen.
 Ringsted. Jørgen Vang Eghoff.
 Harald Vestergaard.
 Risskov. Jørgen Yde Dissing.
 Bent Anfred Hansen.
 Leif Edvard Højskov.
 Niels Mikkelsen.
 Roskilde. Morten Alfred Christen-
 sen.
 Jørgen Dahl.
 Flemming Hansen.
 Harry Jensen.
 J. Meinert Jensen.
 Jørgen Jensen.
 Bent D. Jørgensen.
 Ole Ravn Jørgensen.
 Erik Harry Bernstorff Nielsen.
 Willy Nielsen.
 Palle Aagaard Sørensen.
 Rønne. Børge Karlsten.
 B. Hyeled Frederiksen.
 Knud Westh.
 Silkeborg. Georg Holmer Brellau.
 Knud Holmer Brellau.
 Poul Eye.
 Poul Peter Laursen.
 Jørn Meto.
 Poul Nolsø.
 Johannes Nørager.
 Skagen. Børge Hansen.
 Skanderborg. Ole Kjær Jepsen.
 Ib Mølgaard Pedersen.

Skive. Tage Hyllested.
 Erik Nielsen.
 Hans Anker Nielsen.
 Skælskør. Viggo Riis-Nielsen.
 Slagelse. Benny Christensen.
 Jens Ove Winther Hansen.
 Tage Frimand Møller.
 Erik Nielsen.
 Sorø. Frode Nørgaard.
 Struer. Jørn Møller Pedersen,
 Svendborg. N. Dalgaard.
 Edvin Otto Munk.
 Bent Rasmussen.
 Herluf Valdemar Harry Thrune.
 Svenstrup J. Finn Aage Hansen.
 Svogerslev. Jens Myrster Østerby.
 Sønderborg. Aksel Hugo Seehusen
 Christensen.
 Holger Johannes Christensen.
 Torben Wilstrup Christensen.
 Ib Jacobsen.
 Eduard Ernst August Müller.
 Niels Jensen Nørrelykke.
 Niels Kristian Ladejoged Peder-
 sen.
 Heinrich Johs. Max Pittelkov.
 Thisted. Peter Brandt.
 Jan Sigsten Pedersen.
 Frode Toftild.
 Thorshavn. Pauli Ellefsen.
 Jøvan Sundstein.
 Carl Vilhelm Weihe.
 Tåstrup. Mona Maren Jensen.
 Jørgen Norsker.
 Carl Henning Lund Thomsen.
 Ib Østlund.
 Vadum. Hugo Rackham Håkonsson.
 Vedbæk. Niels Kristian Hølge.
 Vejen. Knud Korsgård Schmidt.
 Vejle. Svend Torp Andersen.
 Erik Bodam.
 Steffen Buhl.
 Kaj Riisgaard Davidsen.
 Søren Peder Hjort Frederiksen.
 Knud Gjelstrup.
 Torben Jensen.
 Jørgen Boserup Jørgensen.
 Per Knudsen.
 Finn Lindgaard.
 Jens Madsen.
 Henry William Martinsen.
 Carl Johan Nielsen.
 Carl Richard Skovgaard-Simonsen.
 Svend Aage Spallou.
 Viborg. Otto Rud Bodam.
 Folmer Kristensen.
 Mikael Grønning Mikkelsen.
 Werner Bayer Nørgaard.
 Ove Terkelsen.
 Vibe. Niels Kristian Ladejoged
 Pedersen.
 Vodskov. Herluf Ellersgaard Niel-
 sen.
 Vordingborg. Axel Helmer Klar-
 skov Jepsen.
 Ølsted. Thomas Albert Carstensen
 Hansen.
 Åbenrå. Sven Viggo Asmild.
 Hans Peter Christensen.
 E. Vitus Vibe Nielsen.
 Otto Carl Thaysen.

Abyhøj. Sigurd Plomgaard Stendahl.
 Alborg. E. Ankjær Christensen.
 Finn Storgaard Christensen.
 Niels Henry Christensen.
 Poul Nørgaard Christensen.
 Knud Mogens Møller Falsten.
 Bent Arvid Fausing.
 Flemming Skou Frederiksen.
 Svend Gerli.
 Finn Aage Hansen.
 Poul Hansen.
 Svend Børge Bjerregaard Heier.
 Jørgen Peter Hougaard.
 Hugo R. Håkonsson.
 Erik Glerup Jensen.
 N. Wendelbo Jensen.
 Karl Erik Karlson.
 Elgård Madsen.
 Knud Bjerregaard Madsen.
 Knud Skovgaard Mortensen.
 Erik Bent Nielsen.
 Herluf Ellersgaard Nielsen.
 Jørgen Nielsen.
 Ib Regnarson.
 Peder Ansgar Sjølland.
 Gunnar Thorbjørnsen.
 Erik Immanuel Vang.
 Jørgen Østergaard.
 Århus. Bjarne Aaen.
 Svend Vilhelm Aarkrog.
 Ib Holm Andersen.
 Knud Andersen.
 Poul Andersen.
 Laurits Krogbæk Andreasen.
 Poul Bak.
 Erik Billeschou.
 Knud Alfred Bjerrehus.
 O. Bjerrum (R.).
 Magnus Petrus Blokdal-Pedersen
 Jens Arne Brixen.
 Aage Busch-Sørensen (R¹).
 Egon Christensen.
 Knud Christensen.
 Jørgen Danielsen.
 Jørgen Yde Dissing.
 Kaj S. Ehlers.
 Jørgen Hvalsoe Fog.
 Mogens Gjelstrup.
 Marius Glytting (M.T.Kha.).
 G. Graversen.
 Holger Gry.
 Søren Gynter-Sørensen.
 Kai Hammer-Pedersen.
 Jens Ove Harlou.
 Aage Thorkild Henriksen.
 Leif Edmund Holst.
 Leif Højskov.
 Ralph Bruno Kock Iversen.
 Bendt Fredberg Jensen.
 Carl Marius Jensen.
 Karl Børge Jensen.
 Leo Arlund Jensen.
 Ove Børge Jensen.
 Poul Henry Jensen.
 Arne Lind Jørgensen.
 Hans Jørgen Larsen.
 Kaj Sofus Langkilde Larsen.
 Mogens Langkilde Larsen.
 Erik Ove Laustsen.

Georg Leth.
 Niels E. Lorenzen.
 Harry Lund.
 Peter Løvig.
 Robert Madsen.
 Per Knud Hjorth Marcussen.
 Leif Mikkelsen.
 Niels Mikkelsen.
 Jens Orla Schmidt Nicolaisen.
 Aksel Daniel Nielsen.
 Alfred Christian Nielsen.
 Axel Nielsen.
 Holger Johannes Nielsen.
 Karl Ravn Nielsen.
 Børge Olesen.
 Herluf Olesen.
 Ib Mølgaard Pedersen.
 Ingemann Højgaard Pedersen.
 K. A. Pedersen.
 Kaj Anders Pedersen.
 Villy Pedersen.
 Niels Malta Rousing.
 Jørgen Schmidt.
 Kaj Seier-Petersen.
 P. G. Seier-Petersen (R.).
 Poul Aage Knudsen Selch.
 Herluf Simonsen.
 Erik Smith-Hansen.
 S. P. Stendahl.
 Alfred B. Stoffregen.
 Agner Schmidt Sørensen.
 Christian Sørensen.
 Gunnar Johannes Sørensen.
 Knud Bülow Sørensen.
 Olav Viggo Thiesen.
 Knud Thorndahl.
 Søren Gunnar Tulstrup.
 Niels Brix Voetmann.
 Finn Weck Warhus.

C. Statsaut. revisorer,
 hvis beskikkelse er deponeret
 i handelsmin.

Mogens Peter Absalonsen.
 Georg Emil Achilles.
 Hans Andersen.
 Kaj Andersen.
 Kaj Ingemann Arp.
 Svend Blankholm.
 Carl Oscar Frederik Anshelm Bergendorff.
 Edwin Robert Bomholtz.
 Jørgen Borum.
 Per Borum.
 A. Brendstrup (R.).
 Ib Bressendorff.
 Viggo Buhl.
 Kurt Normann Christensen.
 Hans Christian Clemmensen.
 Jørgen Dahl.
 Steen Danø.
 Anders Davidsen.
 Ole Dietz.
 A. A. Eken (R.D.M.).
 Anders Clausen Frederiksen.
 Christian Andreas Frederiksen.
 Mogens Früs.
 Poul Gam.
 Leif Garby.
 Harry Marius Johannes Gobel.

Bent Jørgen Hald.
 Carl Jørgen Chr. Zukunft Hansen.
 Knud Hansen.
 Lorenz Hansen.
 Poul Herbert Hansen.
 Peter Petersen Haslund.
 Erik Hedelund.
 Valdemar Helby.
 Jørgen Richardt Hendriksen.
 Otto Christian Hansen Houd.
 Hans Arne Huus Hussing.
 Knud Gunnar Nielsen Israelsen.
 Gunnar Vibæk Jacobsen.
 Preben Jacobsen.
 Knud Marcus Jacobsgaard.
 Erik Niels Chr. Jensen.
 Finn Jensen.
 Niels Jørgen Kold Jensen.
 Poul Jørgen Jensen.
 Thorsten Andre Forsberg Jensen.
 Viggo Charles Jensen.
 Gunnar Jens Christian Jørgensen.
 Erik Zülów Jørgensen.
 Leif Juul Jørgensen.
 Robert Holger Kofoed.
 Kristen Kristensen.
 Kristian Jensen Kroggaard.
 Kristian Minor Kromann.
 Erik Kuld.
 Jens Erik Ladellund.
 Herluf Thorup Lading.
 Heinrich Larsen.
 Paul Debois Laurson.
 Morten Leerskov.
 Karl Frederik Lesner.
 Børge Lind.
 Levy Ib Lindberg.
 Keld Lisberg.
 Louise Kirstine Lyngbye.
 Peter Løgstrup.
 Johannes Jessen Lovig.
 Aksel Madsen.
 Willy Johannes Madsen.
 Werner Mikkelsen.
 Knud Erik Moldrup.
 E. Møllerup (R.).
 Børge Mortensen.
 Niels Peter Mortensen.
 Johannes Christian Møller.
 Andreas Peter Nicolaisen.
 Axel Nielsen.
 Axel Nielsen.
 Axel Thane Nielsen.
 Bent Nielsen.
 Ejnar Johan Woldike Nielsen.
 Knud Børge Nielsen.
 Thomas Nielsen.
 Hans Eiler Tyge Noiesen.
 Erik Nørø.
 Jens Christian Nørgaard.
 Arne Kartin Olsen.
 Ellen Margrethe Sofie Olsen.
 Harald Palsteen.
 Erik Panduro.
 Robert Sloth Pedersen.
 Bent Thuro Petersen.
 Birger Murillo Petersen.
 Werner Petersen.

Vagn Finn Plinius Pliniusen.
Azél Karl Anders Pedersen
Rasmussen.
Erik Preben Rasmussen.
Hans Nielsen Bruun Rathje.
Borge Ries.
Emil Ryden Romer.

F. J. Samuelson.
Thorvald Johan Sandorff.
Erik Steiner.
Rupert Stevnsborg.
Svend Westy Sørensen.
Hans Chr. Tauson.
Georg Thrane.

Helmuth Thrane.
Jens Gejl Ullerup.
Poul Erik Trabjerg Villsen.
Erik Wulff.
Jørgen Jensen Aaen.

1068

Translatørkommissionen.

(Lov nr. 213 af 8 juni 1966).

Formand.

Advokat C. E. J. Asmussen.

Medlemmer.

Direktør Vagn Ganderup.
Lektor, cand. mag. Knud Gram-Andersen.
Translatør Svend Hansen.
Professor*, dr. phil. Poul Høybye (R.).
Translatør E. Hylleborg Jensen.
Lektor, cand. mag. et jur. Erik J. Lund.
Landsretsagfører E. Münter.
Translatør A. Holger Pedersen.
Afdelingsleder, cand. mag. Sven-Olaf Poulsen.
Translatør, mag. art. Kirsten Schottkænder.
Kontorchef, translatør O. C. Sørensen.
Translatør Johan W. Zenith.

Sekretær. (H.).

Fuldmægtig i handelsmin. B. Lehrskov-Schmidt.

1070

Translatører.

København, Københavns og Roskilde amter.

Czekisk. Borg. Blanka Katerina Terezie, fru, (Lyngby-Taarbæk), $\frac{9}{1}$ 72.
Neuhard, Else, mag. art., frue, (Charlottenlund), $\frac{25}{8}$ 26.
Engelsk. Abrahamsen, Henny H., sekretær, (Hellerup), $\frac{9}{8}$ 20.
Ahl, Aage, $\frac{9}{1}$ 51.
Ahlmann-Ohlson, Karen M., (Fi.r.K.2.), (Gr.G.I.5.), (Gr.r.K.2.), (Gr.r.K.Fk.2.), (Ne.r.K.Fk.), (N.r.K.H.), (Sv.r.K.2.), (Sv.r.K.Ft.), (Ty.r.K.Æ.2.), (Ø.Æ.Ft.2.), kontorchef i Dansk Røde Kors (Hellerup), $\frac{9}{1}$ 44.
Ahrens-Madsen, Kay eksportchef (Holte), $\frac{15}{1}$ 52.
Albeck, Sigrid, f. Schroder, $\frac{2}{1}$ 52.
Alexander, Marie Kristente, fru, $\frac{28}{1}$ 68.
Alsted, Inger Marie, frue, $\frac{2}{1}$ 48.
Also, Jørgen, adjunkt, (Bagsværd), $\frac{18}{1}$ 58.
Andersen, Birthe Marie, $\frac{20}{12}$ 45.
Andersen, H. C., $\frac{9}{1}$ 29.
Andersen, Karl, (Rødovre), $\frac{18}{1}$ 34.
Andersen, Niels Jørgen, indkøbschef, $\frac{10}{1}$ 51 (Schweiz).
Andersen, Rasmus, ingeniør, (Lyngby), $\frac{4}{12}$ 45.
Andersen, Svend Borge Guldberg, $\frac{21}{1}$ 55.
Andreassen, Albert Frederik, kontorchef, $\frac{30}{7}$ 25.
Ankjær, Bente, $\frac{26}{7}$ 62.
Anslev, Aksel A. (Virum), $\frac{21}{1}$ 39.
Arentoft, Jørn, fuldmægtig, $\frac{10}{1}$ 58.
Artoft, M. M., adjunkt v. Kbhvs maskinskole, $\frac{7}{1}$ 37.
Arntzen, Birger, (Vanløse), $\frac{21}{10}$ 54.
Bany, Karen M., f. Aaskov, $\frac{20}{10}$ 42.
Bertelsen, A. J. H., $\frac{18}{1}$ 36.
Berthelsen, Carlo, (M.T.Kha.), $\frac{9}{1}$ 28.
Bethe, Anna Caroline, $\frac{28}{1}$ 37.
Blicher-Jensen, Kristian, direktør, $\frac{21}{1}$ 48.
Boeg, P., (R.), ekspsekr.*, $\frac{29}{1}$ 55.
Bonde, Vibeke Kruse, frue, civing., $\frac{27}{10}$ 41.
Bording, S. R. J., grosserer, $\frac{21}{1}$ 33.

Engelsk. Borries, Elise, $\frac{5}{1}$ 30.
Borsing, K., ekspsekr. i boligmin., $\frac{5}{1}$ 52.
Brauer, K. T., fabrikant, (Ordrup), $\frac{28}{7}$ 26.
Bredsdorff, Ruth, frue, $\frac{18}{11}$ 50.
Brinch, Mogens, $\frac{21}{10}$ 54.
Brostrøm, Gertrud K., $\frac{9}{1}$ 37.
Brunoe, Ole, $\frac{14}{1}$ 61.
Børgesen, Rignor, $\frac{22}{12}$ 47.
Baastrup, S. A., $\frac{4}{1}$ 31.
Cavling, Bengt, $\frac{19}{1}$ 43.
Christensen, J. Hytlost, kontorchef, $\frac{13}{10}$ 42.
Christensen, Jenny Helene, frue, (Lyngby), $\frac{7}{1}$ 51.
Christensen, Peter H. L., (Lyngby), $\frac{27}{1}$ 48.
Christiansen, C. J., fuldmægtig, (Hellerup), $\frac{9}{1}$ 35.
Christiansen, Flemming Vester, kontorchef, $\frac{30}{1}$ 52.
Christiansen, N. C., kontorchef, $\frac{1}{12}$ 45.
Claudi-Hansen, Gudrun K., $\frac{11}{1}$ 36.
Clemmensen, Hedevig, $\frac{29}{1}$ 42.
Colsmann, Edith (F.M.2.), $\frac{9}{1}$ 16, (till. i tysk).
In Cour, Anna, f. Claessen, (Holte), $\frac{9}{1}$ 40.
Cray, Stanley B., (Charlottenlund), $\frac{3}{10}$ 53.
Dahlberg, Henning Bent, $\frac{7}{1}$ 59.
Davidsen, Vilhelm Ludvig, $\frac{30}{1}$ 52.
Ditlevsen, Ruth, (Gladsaxe), $\frac{30}{1}$ 57.
Djørup, Georg, kontorchef i finansministeriet, $\frac{2}{10}$ 67.
Dyhr, Mogens Gunnar, vicedirektør, (Charlottenlund), $\frac{24}{1}$ 49.
Ellefsen, John, (Brøndbyerne), $\frac{25}{1}$ 63.
Ellehammer, Edith M. J., f. Erichsen, $\frac{14}{10}$ 32.
Elo, Inger Marie Ramhøj, f. Nielsen, $\frac{10}{10}$ 49.
Elaass, Jørgen, direktør, $\frac{28}{1}$ 42.
Engelbreth-Holm, Anita, frue, $\frac{7}{1}$ 51.
Ertmann-Christiansen, N. T., kontorchef, $\frac{10}{1}$ 36.
Fabricius, B. F. fuldmægtig, $\frac{28}{1}$ 48.
Fagerholt, Dagmar Beate Katharine, fru, (Ballerup-Måløv), $\frac{28}{1}$ 67.
Falck-Rasmussen, Kaj Emil Harald, $\frac{7}{10}$ 55.
Finsen, Kirsten J., frue, $\frac{9}{1}$ 34.
Fischer, Bent, fuldmægtig, $\frac{9}{1}$ 48.
Frandsen, Helle Vibeke Pals, $\frac{15}{1}$ 70.
Friis, Kirsten, frue, sekretær, $\frac{15}{1}$ 65.
Geertz-Hansen, E. O., prokurist, (Lyngby), $\frac{2}{1}$ 33.
Giersing, Else W., arkivar i socialmin., $\frac{28}{7}$ 37.
Gleerup, Anna E. M., $\frac{14}{1}$ 36.
Glindemann, Poul, direktør, (Charlottenlund), $\frac{4}{1}$ 28.
Glyrup, H. H., $\frac{7}{1}$ 50.
Gothelf, Inger Kristine, (Store Magleby), $\frac{14}{10}$ 57.
Grut, Edmund, (Ordrup), $\frac{24}{1}$ 10.
Grønbeck-Olsen, Else, f. Jansen, $\frac{13}{1}$ 27.
Gronvold, Johanne E., $\frac{18}{1}$ 24.
Gudme, Edel Grundtvig de Hemmer, f. Kristiansen, frue, $\frac{24}{1}$ 38.
Gaardsted, P. M. P., (Søborg), $\frac{2}{1}$ 37.
Hald, T. J., overlærer, $\frac{13}{1}$ 21.
Halding, Regner P., lektor, $\frac{12}{10}$ 43.
Hammers, Ebba H., $\frac{18}{1}$ 50.
Hansen, Agnete C., f. Hastrup, $\frac{28}{1}$ 45.
Hansen, A. Wolmer Seemann, prokurist, $\frac{14}{1}$ 49.
Hansen, Borge, lektor, $\frac{25}{1}$ 26.

Engelsk. *Hansen, Elly Birthe*, ²⁰/₈ 68.
Hansen, Hans, kontorchef ved Frbg kommune, ²¹/₈ 22.
Hansen, Johanne Kastor, frue, ⁵/₈ 18.
Hansen, Karen Marie, ³⁰/₈ 50, (till. i tysk).
Hansen, Tove, (Lyngby), ¹⁷/₈ 64.
Hansen-Møller, Ib, ⁸/₈ 43.
Harboe, Ellen Gudrun, f. *Halberg*, (Charlottenlund), ²⁰/₈ 23.
Hardt, P., forstander, ¹¹/₈ 39.
Hartwig, J. S., musikinstrumenthandler, ¹⁸/₁₂ 46.
Hasle, Frederik Anton, grosserer, ²³/₈ 52.
Hasle, Marie-Louise, fru, ²⁸/₈ 70.
Hauggaard, H., ¹³/₇ 37.
Heldam, T. E., bankbestyrer, ²⁴/₇ 26.
Helkov, Erna K., frue, ²⁰/₁₁ 48.
Henrichsen, A. E., kontorchef, ⁷/₈ 50.
Hermann, Ragna, f. *Lett*, ¹⁵/₈ 32.
Hertz, Jørgen Anders Sandøe Ørsted, fuldmægtig, (Lyngby), ¹⁸/₈ 38.
Hintz, Ellen Anna Sofie, ²¹/₈ 22.
Hjelmholt, P. H., forlagsleder, (Virum), ¹³/₈ 40.
Hjortso, Poul Arne, civing., (Gladsaxe), ¹⁸/₈ 52.
Holbøll, Sonja Dalsgaard, fru, ¹²/₈ 70.
Holm, E. A., (Hellerup), ²⁰/₇ 29.
Holmberg, C. C. Richard, fuldmægtig, ¹¹/₈ 50.
Holmgaard, Else Birthe, (Virum), ²¹/₈ 55 (till. i fransk).
Holst, A. L., f. *Skou Nielsen*, ¹⁰/₈ 42.
Hornbek, Karen, ²⁵/₈ 66.
Husemoen, Birthe, fru (Gundsø), f. ¹⁸/₈ 70.
Hven, Jesper Hans, (Søllerød), ²⁸/₈ 58.
Haastrup, Annie, ¹¹/₈ 50.
Ibsen, H. N. (R.), direktør, ⁸/₈ 24.
Jacobsen, Birger Johannes Happe, (Søllerød), ²⁷/₈ 61.
Jacobsen, Jørgen, exam. handelsfaglærer, ²/₈ 48.
Jacobsen, Aage, (Virum), ²²/₇ 27.
Jacobsen, Aage E., ²⁴/₈ 36 (till. i tysk) (Afrika).
Jans, K. H. C., ²²/₇ 26.
Jarmbæk, Orla Walther, prokurist, ¹²/₈ 56.
Jarnholt, F. K., frue, ²⁰/₁₀ 45.
Jensen, Alice Margrethe, ¹³/₈ 68.
Jensen, Axel Guldberg, ⁸/₈ 48 (Zambia).
Jensen, Birte Marie Ellegaard, fuldmægtig, ¹⁶/₈ 62.
Jensen, Ingvard B., disponent, (Lyngby), ⁴/₈ 27.
Jensen, Jørgen Klinth, kontorchef, cand. polit., ¹⁰/₈ 54.
Jerstoft, L. P., prokurist, ¹⁴/₈ 40.
Jessen, V. H., vicekontorchef, (Bagsværd), ⁴/₈ 45.
Johannsen, Hatla, f. *Johnsen*, (England), ⁸/₇ 52.
Johnsen, Christian Eberhardt Nørgaard, ¹²/₁₀ 60.
Johnsen, Inger Margrete, ²⁹/₈ 67.
Juncker-Jensen, Edna S., frue, ¹⁰/₁₀ 49.
Jørgensen, Borge Niels Hansen, korrespondent, (Lyngby), ²⁸/₈ 52.
Jørgensen, H. Stahl, ³/₈ 51.
Jørgensen, P. P., disponent (Søborg), ¹⁰/₇ 37.
Jørholm, H. C. U., ²⁰/₈ 39.
Kallehauge, C. H. E., (R.), kommandørkaptajn (M.), ²⁸/₈ 24.
Kallmoes, Alexandra M. J., ⁸/₇ 25.
Kasch, O. F., (Ballerup), ¹⁷/₈ 33.
Kidde-Sørensen, Liselotte, ²⁷/₁₀ 67.
Kjældgaard, Else, ¹³/₈ 58.
Kjær, Else, frk., fuldmægtig i luftfartsvæsenet, (Charlottenlund), ¹⁵/₈ 38.
Knippel, Erik Carl, lektor, cand. mag., ²⁸/₇ 36.
Knopper, V. H. (H.T.C.F.), vicekontorchef, Frdbg kommune, ²⁸/₇ 27.

Engelsk. *Knudsen, Eva*, ³/₈ 62.
Knudsen, H. Svane, adjunkt ved Handelshøjskolen, ²⁵/₈ 41.
Kragballe, J. K., ⁸/₈ 30.
Kristensen, B. M. (R.), kontorchef* i generaldirektoratet for statsbanerne, (Virum), ²/₈ 28.
Kristiansen, Thomas Kristian, (Lyngby), ³⁰/₈ 50, (till. i tysk).
Krohn, Ole Johan, overassistent, ⁸/₁₀ 53.
Kronmann, Fanny, ¹⁵/₈ 61.
Kunst, Mogens Tetens Hoff, lektor, (Lyngby), ¹⁸/₈ 38.
Køhler, Kurt (Tårnby), ²⁰/₈ 64.
Lange, Johanne E., ¹¹/₈ 16.
Larsen, Ellen, ¹⁹/₈ 24.
Larsen, Frans Ove, sekretær, cand. jur., (Tårnby), ²⁷/₈ 63.
Larsen, H. T., ekspsekr., ⁸/₈ 29.
Larsen, Inger C., sekretær, ⁹/₁₁ 46.
Larsen, Poul Otto, ¹⁹/₈ 41.
Lauritzen, H. F., direktør, ¹²/₁₀ 40.
Laursen, Elfriede Anna Marie, ²⁷/₈ 56.
Lehmshardt, A. C. L., ²⁷/₇ 26.
Leth, Sven Einar Jørgensen, (Tåstrup), ⁷/₈ 59
Landberg, Verner, ²⁰/₈ 43.
Lindbo, Karen Ebba, (Lyngby-Tårnbæk), ¹²/₈ 60.
Litner, Arnold Henri, ¹⁹/₁₀ 53.
Loesch, F. T. C., kontorchef, (Lyngby), ³⁰/₈ 34.
Lund, Kaj, sekretær, ²⁴/₈ 56.
Lundsgaard, Anne, læge, ²²/₈ 66.
Løwert, Knud Duboscq, lektor, (Brøndbyerne), ⁸/₁₀ 53.
Madsen, A. J. Huld, ⁴/₇ 47, (i Brasilien).
Madsen, Poul Evald, ¹⁶/₁₁ 65.
Maibohm, B., prokurist, ²²/₈ 44.
Majew, Hanne, ⁷/₃ 72.
Maretti, Borge, (Gladsaxe), ²⁰/₈ 69.
Martens, Marie Hedvig, ¹⁹/₈ 18.
Mau-Nielsen, Fritz, cand. phil., ⁸/₈ 24.
Meier, Hans Henning, ²⁸/₈ 60.
Mengel, Hans Jørgen, salgsinspektør, Tuborg (Gladsaxe), ²²/₈ 55.
Michaelsen, Inger Margrethe, ²³/₇ 46.
Mohr, Eva Louise, ¹⁰/₈ 49.
Monrad, Anne Birthe, ²⁸/₁₁ 46.
Monrad, Paul F., adjunkt, ¹³/₈ 43.
Mortensen, Erland J. C. W., telegrafkontrollør*, ²/₈ 48.
Mortensen, Eva, (Hellerup), ⁸/₈ 29.
Mortensen, Inge, frue, ²⁴/₁₁ 48.
Mortensen, Karen Elisabeth, (Brøndbyerne), ¹⁴/₈ 65.
Mortensen, M. T., forstander, ¹⁴/₈ 44.
Mouridsen, O. V., ⁹/₁₁ 46.
Munck, Hona Charlotte Emma, frue, (Gentofte), ²⁸/₈ 54.
Munck, Jens, ¹¹/₁₀ 43.
Mühlhausen, P. A., (Hellerup), ¹¹/₈ 39.
Møller, Aage Adolph, bankfuldmægtig, ¹/₈ 52.
Nielsen, Arthur, kontorchef, ²¹/₇ 28.
Nielsen, Bernhard Kjerulff, lektor, cand. mag., (Holte), ²/₈ 48.
Nielsen, Carla Grace Ibsen, (Glostrup), ¹/₁₀ 53.
Nielsen, Grete Møller, (Lyngby), ²/₈ 48.
Nielsen, Michelly Margrethe R., sekretær, ⁷/₁₁ 46.
Nielsen, Svend A. N., ingeniør, ¹²/₈ 53.
Nielsen, Viggo A., forstander, ²¹/₇ 36.
Nissen, Eva T. L., (M.T.Kha.), ²¹/₇ 23.
Nissen, O. H., cand. phil., ¹⁹/₈ 11.
Norsbo, Gudrun Elise, f. *Grese*, (Søllerød), ⁵/₈ 52.
Olsen, Torben Christian, (Herlev), ⁸/₁₀ 53.
Ostenfeld, H. L., ²³/₇ 26.
Otto, Inger Jenny, f. *de Fries*, ⁴/₈ 51.

- Engelsk. Oxholm, Jane Elizabeth**, (Lyngby), ¹⁸/₈ 65.
Oxtorp, Kai Willy, fuldmægtig, ²²/₉ 43.
Panum, Elly (F.M.2.), ¹/₁₀ 19.
Papsøe, Birthe, fru (Søllerød), ¹⁸/₉ 68.
Paving, Ida, fru (Tårnby), ¹¹/₉ 69.
Pedersen, E. Hagerup, bogholder, ⁷/₉ 44.
Pedersen, Holger, fuldmægtig, ¹⁴/₉ 34.
Pedersen, J. C. Bjerregaard, fuldmægtig, ³/₁₂ 46.
Pedersen, Jens, ³/₉ 64.
Petersen, A. M. (R¹), (H.T.S.), kommandør, (Lyngby), ²⁴/₈ 49.
Petersen, Erik C. Vendelbo, prokurist, (Hvidovre), ²⁹/₈ 50.
Petersen, J. P., prokurist, ⁷/₈ 37.
Petersen, Leo M. E., bankfuldmægtig, (Ejbylille pr. Glostrup), ⁹/₈ 23.
Petersen, Ove E. A. H., ³⁰/₈ 50.
Petersen, V. I. (R¹), direktør, H.D., ²⁴/₇ 36.
Plesner, N. L., forretningsfører, (Hellerup), ³¹/₇ 31.
Ploug-Jacobsen, C. J. M. M., konsultatsekretær, (Virum), ¹⁹/₇ 37.
Pontoppidan, Anne Marie, ⁷/₉ 59.
Poulsen, J., (R.), direktør, ¹⁰/₉ 20.
Præstegaard, Kjeld, ⁹/₉ 58.
Quistgaard, Birte, ²⁰/₈ 63.
Randolf, Karen K., sekretær, ⁶/₁₀ 49.
Raphaelsen, J. V., lektor, ⁵/₁₀ 45.
Rasmussen, Bodil, ²/₉ 48.
Rasmussen, Erik Lykke, (Lyngby), ²⁴/₉ 57.
Rasmussen, Henning R., fuldmægtig, ¹⁸/₉ 50.
Rasmussen, Knud Becker, (Køge), ²³/₉ 71.
Richardt, Asta, dommerfuldmægtig, ¹²/₉ 44.
Riim, R. R., (R.), kontorch. i Nationalbanken, ⁹/₈ 26.
Rist, Gerda E., f. Sonne, (Gentofte), ²³/₉ 32.
Robdrup, H., (R.), mønstringschef, (Hellerup), ¹¹/₁₁ 46.
Ruders, Inge Bodholdt, ³¹/₁₀ 57.
Ruusunen, E. A. N., lektor, (Virum), ²⁴/₇ 31.
Røhling, H. J. C., (R.), ¹⁸/₈ 11.
Salomonsen, A., grosserer, ³¹/₈ 49.
Schlüter, Ebba R., frue, ²⁴/₉ 49.
Schmidt, Inger-Lis, civing., (Virum), ²/₁₀ 67.
Schow, K. R., prokurist, ⁹/₈ 30.
Schødt, E. J. M., kontorchef, (Gentofte), ¹²/₈ 24.
Sigurdsson, K. K. A., direktør, ¹⁸/₉ 44.
Silfverberg, Børge Axel, civing., (Nærum), ³⁰/₁₀ 54.
Smedley-Hansen, Mary L. E. A., ¹⁴/₈ 30.
Sommer-Jensen, Ruth, f. Johansen, ¹¹/₈ 36.
Spindler, K. P. G., ¹²/₉ 14 (till. i tysk).
Sprotte, C. E., fuldmægtig, ³⁰/₁₁ 35.
Stegmann-Laursen, Mogens Hartvig, fuldmægtig, ¹⁵/₈ 62.
Steenbuch, Flemming, ²⁵/₉ 54.
Steiness, Anna, ¹²/₉ 57.
Svendens, Harald, skoleinspektør, ¹⁵/₉ 48.
Svenstrup, Dirch, repræsentant, (Tårnby), ¹/₉ 52.
Sørensen, Bodil Margrethe, overkontorass., ²⁸/₉ 60.
Sørensen, Hardy Bjørnholdt, bankbestyrer, (Rødovre), ¹⁷/₈ 60.
Sørensen, Ole Dissing, ³¹/₈ 65.
Tengquist, Ellen E. F., frue, ¹¹/₁₀ 44.
Thaysen, Birte Hess, frue, ³⁰/₉ 58.
Thomsen, Inger, ²⁹/₈ 58.
Thomsen, Sigurd Møller, (Herlev), ²/₉ 38.
Thornberg, H. P. C., ¹⁹/₉ 45.
Toke, E., forstander, ³⁰/₈ 34.
Torup, Henrik Sophus Christian, lektor ved Københavns maskinskole, ³/₈ 38.
Uldaler, E., grosserer, ³¹/₈ 25.
Ulrich, Esther, ¹⁰/₁₀ 11.
- Engelsk. Valerius, E. V.**, ekspækr., ¹⁸/₇ 35.
Valeur, Birgitte I., (Lyngby), ²⁴/₈ 49.
Valøe, Erik Vilhelm, prokurist, (Virum), ²/₉ 52.
Vedel, Henrik, (Lyngby), ²⁸/₈ 70.
Vestergaard, G., ⁴/₉ 51.
Vesterli, Svend, (Lyngby), ²⁵/₁₀ 60.
Villadsen, Eva Vilhelmine, ⁴/₉ 30.
Villumsen, C. S., fuldmægtig (Gentofte), ³⁰/₁₂ 47.
Visby, Grete, frk., ²⁹/₈ 51.
Vøhtz, Hanne, fru (Søllerød), ¹⁸/₉ 68.
Warrern, A., lektor, ²⁸/₉ 35.
Wiedemann, Ib, programsekretær i Danmarks Radio, ²⁸/₁ 48.
Willesen, Eva, frue, ⁹/₁ 48 (till. i tysk).
Wind, Ida Elise Agnete, ³/₉ 52.
Winding, Ellen, ⁶/₉ 23.
Ziener, S. E. O., forretningsfører, (Klampenb.), ⁷/₈ 26.
- Finsk. Kroman, Sirkka**, (Brøndbyerne), ³/₁₀ 58.
- Fransk. Abdallah, Abdellatif**, ¹⁰/₁₀ 72.
- 1071
- Abrahamsen, Edith**, ²/₉ 29.
Amelung, P. J. V., ¹⁴/₈ 17.
Andersen, Børge Rønde, prokurist, ²²/₁₀ 58.
Andersen, J. M. S., kontorchef* i generaldirektoratet for post- og telegrafvæsenet, (Lyngby), ¹⁷/₉ 31.
Andersen, Maja, frue, ⁶/₁₂ 15.
Andersson, Gerda U., (R¹.), kontorchef i generaldirektoratet for post- og telegrafvæsenet, ²⁰/₁ 48.
Andresen, Ellen M., f. Bie, (F.O.A.), (Hellerup), ⁶/₈ 27.
Balling, Egil H. K., fuldmægtig, (Lyngby-Tårnbæk), ⁴/₉ 51.
Bensby, Hedvig, f. Andersson, ¹⁸/₈ 38.
Boysen, Else Elisabeth, fru, ²⁷/₁ 72.
Bugge, Johannes Ørum, sognepræst*, ³/₁₁ 12.
Busch, T. S., fuldmægtig, ²⁸/₈ 37.
Baagøe, M. J., direktør, ¹⁴/₉ 49 (Frankrig).
Cailloux, Marguerite Kate, frue (Lyngby), ²¹/₈ 51.
Christensen, Ejliif, (Høje-Tåstrup), ³/₁₀ 67.
Christensen, Ernst Børge, grosserer, (Nærum), ¹⁵/₁₀ 43.
Christiansen, O. E., fuldmægtig, (Lyngby), ⁷/₈ 26.
Clausen, Inger, ³¹/₈ 29.
Elmark, Max Hilmar, prokurist, (Kastrup), ¹⁵/₈ 38.
Enochsen, K. E., ³⁰/₇ 23.
Fabritius, Karen, f. Haarlov, ²²/₉ 34.
Fürstnow, E., bankfuldmægtig, ¹⁵/₈ 11 (till. i tysk).
Geleff, Sven Christian, dommerfuldmægtig, ¹/₉ 58.
Grønbech, Hella H., f. Carstensen, ¹⁹/₈ 36.
Gytkier, Ellen Vibeke, f. Petersen, ¹²/₁₀ 43.
Hansen, H. K. E., ⁹/₈ 30.
Harboesgaard, Andreas Nielsen, kontorohef, ¹⁵/₈ 38.
Hartz, P. N. N., ¹⁰/₈ 33.
Hemmingsen, Ingrid Softe, (Høje Tåstrup), ¹⁷/₉ 68.
Hersdorf, Karla, ¹¹/₈ 28.
Hess-Petersen, Karin Regine, cand. phil., frue, ³/₈ 24.
Hestbeck, E. S., kontorchef, ¹⁹/₉ 28.
Hey, Inge K. M., f. Kjeldsmark, korrespondent, (Virum), ¹²/₁₀ 43.
Holm, Vera Helene, frue, ²⁸/₈ 51.
Holmgaard, Else Birthe, (Lyngby-Tårnbæk), ²⁰/₉ 66, (till. i engelsk).
Holstein, Tove Emilie von, fru, ⁷/₈ 70.
Jensen, Edel Margrethe (Greihe), frk., ¹⁴/₈ 40.
Jensen, Erik Jørgen, sprogslærer, (Virum), ¹¹/₁₁ 43.
Jensen, Jens Peter, postmester*, ¹³/₈ 27.
Jensen, Knud C., eksporthof, ⁶/₉ 44.
Johansen, C. V., kontorchef, ¹¹/₈ 39.
Johnsen, Hannes, prokurist, (Lyngby), ⁶/₁₀ 42.
Kastoft, Inger Bodil, fru, ¹⁸/₈ 70.
Knudsen, Villy, (Høje-Tåstrup), ³⁰/₉ 67.

- Fransk. *Krag, Minna*, (F.S.S.4.), (Tun.R.O.5.), ¹⁸/₁₂ 46.
Krag, P. B. C., grosserer, ²⁰/₉ 34.
Krog, J. A. B., (K.D.M.), afdelingschef i general-direktoratet for post- og telegrafvæsenet, ²⁷/₁₁ 35.
Langballe, Birthe M. S., ¹⁷/₉ 42.
Lenstrup, Aase C., (Charlottenlund), ²⁴/₈ 38.
Lillieqvist, A. H., ²⁰/₉ 39.
Lund, Erik Juul, adjunkt, cand. jur., (Hvidovre), ¹³/₁ 58.
Marstrand, Knud Nicolai, (Hellerup), ⁷/₁₀ 69.
Marstrand, Vagn, (Tårnby), ⁷/₉ 72.
Martens, Ninette, f. *Bentzen*, ¹⁵/₈ 38 (Marokko).
Metzloff, Gunnar, prokurist, ³/₉ 63.
Milling, Ellen M., (Hellerup), ²⁵/₉ 32.
Mini, A., (Schweiz), ²/₉ 18.
Mølle, Peter Christian Frederik Gustav greve, læge, ⁴/₁₀ 67.
Møller, Gerda Mathilde Steen, f. *Schmidt*, ¹²/₈ 12.
Mørck, Marie Louise, ¹⁷/₉ 42.
Nielsen, Elna C., ¹¹/₉ 30.
Nielsen, Karen, f. *Andersen*, (Høje Tåstrup), ¹¹/₉ 41.
Nielsen-Man, Gudrun, (Hvidovre), ²⁰/₂ 72.
Norsker, Aage, kontorchef, ²⁰/₈ 25 (till. i italiensk).
Olsen, Ada G. Frejlf, (Hellerup), ¹⁰/₈ 26.
Pechüle, Vera Else Herdis, frue, (Søborg), ²/₁₀ 43.
Pedersen, Axel Frederik Holger, (Brøndbyerne), ¹⁶/₉ 33.
Pedersen, Emma C., f. *Gad*, (Lyngby), professorinde, ²²/₇ 24.
Pedersen, H. Herlov, afdelingschef, ¹⁴/₉ 40.
Petersson, Karin M., fuldmægtig, ²⁰/₇ 29.
Poulsen, Einar Juul, generalsekretær, ⁹/₉ 30, (i Schweiz).
Qvistgaard, E. J., lektor, ³⁰/₈ 32.
Rechendorff, Astrid, ²⁷/₇ 26.
Ringsted, Vibeke, cand. phil., ⁶/₈ 30.
Roepstorff, Inge, frue, (Virum), ¹³/₉ 55.
Scavenius, Birgitte L. B., frk., ³¹/₉ 37.
Schack, Ragna, f. *Siversleth* (F.P.A.2.), ¹⁰/₈ 23.
Schade-Poulsen, Anne Françoise, frue, ¹⁴/₁₀ 66.
Scheller, Perry C., (Virum), ⁹/₉ 48.
Schiott, M. Lull, f. *Stetting*, ¹¹/₉ 34.
Schou, H., kontorchef, (Lyngby), ⁴/₉ 24.
Schwarck, Ellen, f. *Bronsted*, ¹⁵/₉ 32.
Skibbyholm, K. S., (R.), postmester*, ²⁹/₇ 27.
Stangerup, C. V., (Gentofte), ⁶/₈ 30.
Sten, Anna Valborg, f. *Jensen*, (F.O.A.), (F.P.A.2.), lektor*, cand. mag., ¹⁹/₉ 19.
Stenbæk, Gudrun, ¹²/₉ 44.
Styr, Tone Krøyer, ²³/₈ 27.
Strand, H. G. B., antikvar, cand. phil., ¹⁴/₈ 30.
Sørensen, V. T., direktør, ²¹/₈ 29.
Thomassen, Ellen, f. *Jørgensen*, ⁹/₉ 27.
Thofner, Egon Navndrup, bankassistent, ¹⁸/₉ 56.
Tuxen, Helle Vibeke, frue, ¹⁶/₈ 28.
Ulaaker, E. A., frue, ¹⁸/₉ 23.
Ussing, Christiane Johanne, frue, (Gentofte), ¹¹/₉ 11.
Westrup, S. vicedirektør, ¹¹/₈ 30.
Wille, Erik, prokurist, ³/₉ 52.
Wirtz, Karen M., f. *Nielsen*, ²⁰/₈ 27.
Woldike, Mette Merete, (Rødovre), ¹⁷/₈ 60.
Grønlandsk. *Chemnitz, Guldborg Marie*, ⁹/₁₂ 63.
Olsen, Simon Johansinguaq Moses Valdemar, ³/₂ 69.
Poulsen, Jens Jakob Frederik Jafet, ⁴/₁₁ 61.
072 Hollandsk. *Bévort, Bernardus J.*, kontorchef, cand. jur., (Lyngby), ¹⁹/₉ 57.
Mikkelsen, René Erwin, ²¹/₁ 72.
Pedersen, Vita Weidema, fru, (Lyngby), ⁸/₉ 49.
Rosenstand, W. R., f. *Ou de Vries*, (Vedbæk), ²⁹/₉ 09.
Tryde, Else, f. *Buhl-Jensen*, (Charlottenlund), ¹/₁₀ 41.
Islandsk. *Thomsen, Hallgrimur A.*, landsretssagfører, ¹⁶/₉ 32.
Italiensk. *Andersen, Knud Samuel*, lektor, ¹¹/₉ 57.
Bagge, Gudrun Ø., f. *Thiele*, (Holte), ²⁴/₁ 39.
Bering-Jensen, Gunhild E. M. K., f. *Hansen*, ¹⁰/₉ 37.
Brummerstedt-Alk, H., ¹¹/₉ 39.
Danstrup, Aase E. A. Lagoni, (Gentofte), ²¹/₁₁ 45.
Enevoldsen, Rigmor, ¹⁴/₁ 30.
Eriksen, Elsebeth, ²¹/₁ 72.
Gersted, Agnete, frue, ¹⁸/₉ 43.
Gerstenberg, Grete M., f. *Lilliebjerg-Hansen*, ¹⁸/₉ 42.
Kirchheimer, Aase W., f. *Lehmann*, (Gentofte), ⁷/₁₁ 28.
Kjær, J., ²⁰/₁₀ 28.
Mengel, J. C., f. *Lottrup*, ⁴/₁₀ 45.
Norsker, Aage, kontorchef, ⁶/₁₂ 51 (till. i fransk).
Poulsen, E. B. Høyer, frue, (Hellerup), ¹⁵/₁ 47.
Polsk. *Damborg, G. E. Z.*, ekspsekr., cand. jur., ²⁸/₉ 45.
Portugisisk. *Hansen, Berge Karl*, ¹²/₉ 56.
Nielsen, Jens Peter, ²⁷/₉ 55.
Nielsen, N. J., ²³/₂ 26.
Olsen, V. H. C., grosserer, (Hellerup), ⁹/₈ 22.
Russisk. *Dinesen, Tatjana Neergaard*, frue, (Hellerup), ⁹/₉ 48.
Friis, W. H., sproglærer, ⁹/₁₁ 46.
Langberg, W. A., landsretssagfører, ²⁵/₂ 48.
Meisner, P. V., ⁹/₈ 17.
Michelsen, Kirva, ²¹/₁₂ 38.
Mortensen, A. F., kørselskonsulent, ¹²/₁₂ 46.
Pass, Eugen, sagfører, ²⁴/₉ 49.
Petersen, Gudrun M. S., mag. art., ³⁰/₈ 34.
Veibel, Anja C., f. *Schrøder*, ²⁰/₁₂ 20.
Wolthers, Niels Christian Leegaard, ¹⁰/₂ 72.
Slovensk. *Hasdorf, Katarina Katja*, ¹⁷/₂ 72.
Spansk. *Barrett-Humle, Rita*, (Herstaderne), ¹⁷/₉ 60.
Bojt, Niels Marinus, (Søborg), ²⁴/₇ 31.
Enghoff, Jørgen Hatting, fabrikant, (Hellerup), ¹⁹/₁₁ 48.
Friberg, Viggo Bernhardt, ²⁸/₉ 52.
Frost, Harry C., kriminalassistent, ¹²/₉ 39.
Ganderup, Vagn, direktør, ¹⁰/₉ 43.
Hall, Inger Elisabeth Wad, frue, ¹⁷/₉ 65.
Hansen, Birthe, f. *Gram*, ¹⁹/₁₀ 53.
Hasle, Gerda, f. *Ringgaard*, kontorchef, ¹²/₉ 44.
Hasgren, Svend Albert, (Glostrup), ²¹/₈ 65.
Hildebrandt, C. H., cand. polit., ³⁰/₈ 34.
Hvelplund, Peter Rabech, ¹⁵/₈ 38.
Jensen, Ellen Hylleborg, ¹¹/₉ 39.
Jensen, Jørgen, (Høje-Tåstrup), ²⁶/₈ 65.
Jessen, Kirsten, (Lyngby-Taarbæk), ³⁰/₁₁ 71.
Kohl, J. A., prokurist, ⁹/₉ 43.
Krog-Meyer, E. G., ²⁹/₁₁ 21.
Maasen, Poul Christian, ³/₉ 48.
Milfeldt, Aage, (Hvidovre), ¹/₉ 52.
Nielsen, K. M., direktør, ¹²/₉ 39.
Paludan, Karen, ¹²/₂ 26.
Pedersen, Agnete, (Vedbæk), ¹⁰/₉ 63.
Pedersen, Niels Henning, (Vedbæk), ⁷/₉ 59.
Pentz-Møller, Vibeke, f. *Ingerslev*, ¹⁵/₁₀ 41.
Polsgaard, Inger M. E., f. *Gotzsche*, ¹²/₈ 37.
Reitel, A. G., (R¹), justitssekretær ved Højesteret, ²²/₇ 33.
Schmidt, Peter Jacob, ³¹/₈ 35.
Schotlländer, Kirsten, mag. art., ²⁰/₉ 34.
Simon, Ingrid Düsterdich, frue, ²⁸/₉ 48.
Sommer-Jensen, K., disponent, ¹⁶/₂ 40.
Sundbo, Ellen Marie, f. *Ottesen*, adjunkt, ¹³/₉ 51.
Søeborg, Halvor E. I., lektor, ²³/₉ 43.
Thomsen, Edw. W., ⁵/₉ 63.
Vange, Ellen, (Ballerup-Måløv), ⁸/₉ 60.
Vorsmark, Kai Palle, ²³/₉ 54.

- Svensk. *Andersen, Carin*, f. *Jönsson*, (Hellerup), $17/7$ 24.
Christensen, O. V., kontorchef, (Ordrup), $30/7$ 24.
- 1073 Tysk. *Achilles, G. E.*, (Charlottenslund), $1/8$ 13.
Andersen, Frode H., prokurist, (Hellerup), $12/8$ 41.
Andersen-Alstrup, Ilse M. R., fru, $19/11$ 46.
Aslund, E. C., postkontrollør*, $12/8$ 37.
Bak, Niels, $20/9$ 51.
Bernstein, Rolf A., (Herstederne), $25/7$ 63.
Bierberg, Esther Cornelia, frue, $30/9$ 58.
Bjerregaard, Jens, sekretær, $15/9$ 38.
Bomholtz, L. K. Ruth W., f. *Johannesen*, $1/8$ 31.
Brinch, Esther, kontorchef, $28/8$ 34.
Bultkerei, Alfred A. K., $29/9$ 51.
Bühring, Heinz William, lektor, (Tårnby), $18/8$ 62.
Byrner, Sonja H., f. *Bresky*, $20/8$ 31.
Callesen, Bodil, sekretær, $3/10$ 53.
Carlsson, Oluf Vilhelm, (Ballerup), $23/8$ 62.
Christensen, H. S. Zelmmer, $21/9$ 42.
Christensen, S. A. Bauer, prokurist, $11/9$ 35.
Christiansen, Edith Carla Anna, $16/8$ 65.
Christiansen, Johann E., kontorchef ved Tuborg, (Søllerød), $24/7$ 37.
Christophersen, Inger G. M. J., $30/9$ 50.
Colsmann, Edith, (F.M.2.), $28/1$ 07 (till. i engelsk).
Craulner, Paul, $4/10$ 69.
Ekner, Gisela Ilse Gertrud, frue, (Søllerød), $2/10$ 68.
Elvang, R., $21/9$ 42.
Falck, Ebbe, cand. jur., $10/10$ 68.
Früs, Grete J., (Holte), $9/9$ 40.
Frisken, Ingrid, frue, $12/10$ 49.
Frost, Bjørn J. C. O. A., $7/10$ 39.
Fügner, A. P. F., $30/7$ 25.
Fürstnow, E., bankfuldmægtig, $17/9$ 17 (till. i fransk).
George, Irmgard Johanne Luise Martha, fru, $1/9$ 66.
Gjedde, J. Christian, kriminaloverbetjent, $27/12$ 47.
Groos, Elisabeth, overassistent i forsikringselskabet „Skjold“, $21/8$ 36.
Grünert, Holger, fuldmægtig, (Virum), $20/9$ 52.
Hage, Anders, $25/10$ 50.
Hansen, K. P., (Hvidovre), $4/8$ 28.
Hansen, Karen M., $12/10$ 43 (till. i engelsk).
Hansen, Knud-Henning, (Hvidovre), $29/8$ 62.
Hansen, Valdemar Aksel, (Gladsaxe), $12/9$ 68.
Hansen-Goos, Dagmar M., $9/9$ 29.
Haynmann, Julia, $3/9$ 29.
Holm, Henriette Dorothea, fru, $29/9$ 67.
Holst, Jørgen, (Klampenborg), $28/10$ 53.
Høper, Georg, kontorchef* i Handelsbanken, (Charlottenslund), $23/8$ 11.
Ingerslev, Marie E., $4/8$ 28.
Iversen, H. P., direktør, $18/9$ 28.
Jacobsen, Inger, musiklærerinde, $6/9$ 44.
Jacobsen, P., fabrikant, (Lundtofte), $9/8$ 35.
Jacobsen, Aage E., $22/2$ 43 (till. i engelsk).
Jansen, Anna C., $7/8$ 25.
Jensen, Birgit Hedegaard, $9/8$ 69.
Jensen, H. W. T., fabrikant, (Søborg), $22/8$ 33.
Jensen, Inger J. E., $25/8$ 26.
Jensen, Julius Tscherning, ingeniør, $9/9$ 44.
Johansen, B. G. H., direktør, $23/8$ 41.
Jørgensen, Birgit Steensgaard, fru, $28/10$ 67.
Kallmoes, K. Bodil, direktør, (Hellerup), $7/9$ 44.
Kerland, G. F. E. W., $29/9$ 42. (Portugal).
Kirchhoff, E. P., grosserer, (Lyngby), $17/8$ 28.
Kjeldsen, Agnes E. C. D., f. *Seidenfaden*, $30/8$ 34.
Kjeldsen, O., grosserer, $27/8$ 34.
Kjær, Peter Nielsen, fuldmægtig, (Bagsværd), $18/9$ 43.
Kjærgaard, Anna Wilhelmine Hubertine, $3/10$ 67.
- Tysk. *Koch, E. M.*, (Lyngby), $4/9$ 28.
Koch, H., prokurist i Dansk Arbejdsgiverforening, H.D., $10/9$ 45.
Koue, Niels Flemming, fuldmægtig, (Greve-Kildebrønde), $29/8$ 64.
Kragh, Inger Christina Augusta, fru, $12/11$ 71.
Kristensen, Bente, (Gentofte), $13/9$ 68.
Kristensen, Inge, f. *Nielsen*, $11/9$ 41.
Kristiansen, T. K., (Lyngby), $6/8$ 26 (till. i engelsk).
Larsen, Aksel, kontorchef, H.D., $24/9$ 42.
Larsen, Knud Børge, $18/8$ 50.
Lassen, Nils Wilhelm, (Gladsaxe), $14/9$ 65.
Lave, R. K., skoleinspektør, $14/9$ 45.
Lebeck, Bodil, museumssekretær, frue, $10/9$ 26.
Lund, J. H. L., (R.), lektor ved Handelshøjskolen, $15/8$ 23.
Madsen, Flemming Christian Winkel, (Virum), $29/9$ 67.
Madsen, K. A. P., sekretær, (Hellerup), $22/8$ 33.
Madsen, Margit Hanne, fru, (Virum), $19/9$ 68.
Marker, P. S., (Hamburg), $19/9$ 45.
v. d. Meruede, Ida S. Else, $13/8$ 25.
Meyer, Kurt Edgar, ekspsekr., $5/9$ 58.
Monrath, Jørgen Johannes v., skoleinsp., $23/8$ 30.
Morell-Christensen, K., grosserer, $3/8$ 28.
Mortensen, P. L., reklamechef, (Virum), $21/10$ 44.
Munk, Erna, $18/8$ 28.
Møller, Else, mag. art., $6/10$ 19.
Møller, Grete, $4/9$ 45.
Møller, Kai, (Bulg.K.M.), (U.K.M.), $22/8$ 33.
Maaløe, Niels Jakob, $13/9$ 68.
Nissen, Gerhard, bankprokurist, (Hvidovre), $29/9$ 67.
Norsker, Helmut, prokurist, (Virum), $11/9$ 39.
Nygaard, B., bankbestyrer, $11/9$ 45.
Ohlsen, Hans Carl Nielsen, (Ballerup-Måløv), $11/11$ 60.
Ohrt, K. V., (Gentofte), $23/7$ 37.
Olsen, H. C. Gustav, $8/9$ 42.
Olsen, H. M., overlærer, (Gentofte), $25/8$ 22.
Olsen, Ulla Inger, (Hvidovre), $9/10$ 67.
Olufsen, Peter, prokurist, $7/9$ 38.
Ovesen, H. P. L. S. N., grosserer, $11/9$ 45.
Pamborg, H., kontorchef, $7/8$ 24.
Pedersen, Meta M., f. *Andresen*, $11/9$ 39.
Petersen, C. R., $29/9$ 20.
Petersson, J. K., $17/9$ 22.
Poulsen, Else, $9/9$ 20.
Ramhede, J. E., fuldmægtig, $5/9$ 45.
Ransby, Børge, fuldmægtig, (Holte), $15/9$ 52.
Rasmussen, A. P., fabriksdir., $30/8$ 19.
Rasmussen, Jørgen Jacob, (Virum), $12/10$ 43.
Rasmussen, Marta V. K., overlærer, $31/10$ 46.
Riber, Theis Bertel, (Tårnby), $31/8$ 64.
Rodenberg, Frieda Anna M., $17/8$ 28.
Rona, G. K. L. R., (R.), administrator, dr. jur. $3/9$ 51.
Rühl-Jensen, H. O. A., $11/9$ 45.
Schlosrich, Uno, (Gentofte), $26/3$ 17.
Schmidt, Hans H., (Gladsaxe), $2/9$ 48.
Schroder, Erna E. S., f. *Lampe*, (Virum), $30/8$ 30.
Schødt, E., grosserer, (Brøndbyerne), $9/8$ 29.
Stimon, Axel, $1/10$ 57.
Skinhøj, R. H. A. M., grosserer, (Gentofte), $10/7$ 24.
Skjoldby, C. E. W., grosserer, $18/7$ 31.
Speth, Johanne Elisabeth, $17/9$ 68.
Spindler, K. P. G., $29/9$ 15 (till. i engelsk).
Stemann, Eva Bang, f. *Johansen*, adjunkt, cand. mag., $27/12$ 47.
Strømgren, S. A., kontorchef, $11/10$ 32.
Svensson, E. A., (Søborg), $18/9$ 38.
Sørensen, Anna Lisbet, (Søllerød), $6/10$ 67.

Tysk. *Sørensen, O. C.*, kontorchef, (Lyngby), $\frac{4}{9}$ 26.
Sørensen, Svend Erik, $\frac{20}{1}$ 72.
Thornfield, Walter Anton Emil, lektor, $\frac{18}{9}$ 38.
Thygesen, Waltraud Eva, (Rødovre), $\frac{28}{8}$ 65.
Udbye, A., overlærer, $\frac{15}{9}$ 23.
Wadland, A. L., grosserer, $\frac{20}{9}$ 31.
Willeen, Eva, frue, $\frac{18}{9}$ 50, (till. i engelsk).
Winkelmann, H., fuldm. i Handelsbanken, $\frac{17}{12}$ 25.
Winsch, Robert, bankfuldmægtig, (Farum), $\frac{24}{7}$ 52.
Zenth, John Willy, (Søllerød), $\frac{18}{9}$ 56.
Ziegler, Elisabeth J. B., $\frac{15}{9}$ 32.
 Ungarsk. *Blocher, Erzsébet Magdolna*, fru, (Lyngby-Taarbæk), $\frac{3}{1}$ 72.

1074 Frederiksborg amt.

Engelsk. *Boisen, Ida S. M.*, frue, Hillerød, $\frac{30}{12}$ 05.
Bækgaard, Magda K., frue, (Kregme), $\frac{6}{10}$ 39.
Christensen, Sven Christian, inspektør, cand. polit., (Hørsholm), $\frac{2}{10}$ 56.
Gosler, Per Jørgen Maglegaard, (Birkerød), $\frac{20}{8}$ 69.
Hansen, Svend Aage Valdemar, disponent, (Birkerød), $\frac{5}{9}$ 34.
Hvass, Edith Betty, f. *Maarup*, (Birkerød), $\frac{27}{12}$ 47.
Jensen, Jørgen Tommy (Hørsholm), $\frac{22}{9}$ 71.
Jørgensen, Hans Heinrich, major, (Humblebæk), $\frac{29}{9}$ 55.
Krogh, Ulla E., (Espergårde), $\frac{18}{9}$ 48.
Larsen, J. M., frk., (Hillerød), $\frac{13}{8}$ 27.
Larsen, Jørgen Sofus, (Helsingør), $\frac{24}{9}$ 68.
Larsen, Svend Otto, (Hillerød), $\frac{22}{10}$ 58.
Marker, Jørn Erik Myhre, (Lyng), $\frac{7}{10}$ 53.
Neergaard, Tove, frue, (Hørsholm), $\frac{6}{10}$ 66.
Pedersen, Jens, reklamesekretær, (Birkerød), $\frac{3}{9}$ 64.
Poulsen, P. H. C., prokurist, (Gilleleje), $\frac{28}{9}$ 22.
Sandberg, Vagn Kringelund, $\frac{1}{9}$ 52.
Søgaard, Knud, (Birkerød), $\frac{27}{7}$ 62.
 Fransk. *Møller, M. S.*, fru, Sneekersten, $\frac{6}{10}$ 18.
Trolle, N. T., (Humblebæk), $\frac{9}{1}$ 34.
 Hollandsk. *Woelders, Ann Crumlin*, fru, (Frederiksbund), $\frac{14}{1}$ 72.
 Italiensk. *Petersen, Signe Dietrich*, fru (Allerød), $\frac{17}{1}$ 39.
 Polsk. *Littauer, S.*, (R¹), direktør, (Helsingør), $\frac{20}{6}$ 27.
 Russisk. *Sivertsen, P. Emil T.*, konsul, (Helsingør), $\frac{8}{9}$ 45.
 Tysk. *Christensen, Helmut Herbert*, (Lyng-Uggeløse), $\frac{7}{9}$ 61.
Huus, Jørgen, (Kokkedal), $\frac{7}{9}$ 61.
Johansen, A. H., trafikkontr.*, (Birkerød), $\frac{12}{8}$ 30.
Larsen, Ellen, frue, (Hørsholm), $\frac{26}{9}$ 57.
Meyer, Walter Ludvig, (Lyng-Uggeløse), $\frac{30}{9}$ 41.
Møller, Hans Friis, underdir., cand. jur., (Birkerød), $\frac{18}{9}$ 40.
Nielsen, Pauli Gunderskov (Birkerød), $\frac{16}{9}$ 62.
Skrudstrup, C. H., overlærer, lektor, (Helsingø), $\frac{16}{9}$ 44.

Roskilde amt.

Engelsk. *Rasmussen, Knud Becker*, (Køge), $\frac{23}{9}$ 71.

Vestsjællands amt.

Engelsk. *Jensen, Ewart*, postmester*, (Holbæk), $\frac{1}{9}$ 31 (till. i spansk).
 Fransk. *Boserup, Gertrud Margrethe*, (Haslev), $\frac{19}{9}$ 38.
Valdorf-Hansen, J., frue, Ringsted, $\frac{11}{7}$ 25.
Thorsen, Marie-Claire Françoise, (Ringsted), $\frac{6}{10}$ 72.
 Spansk. *Jensen, Ewart*, postmester*, (Holbæk), $\frac{7}{11}$ 46 (till. i engelsk).
 Tysk. *Clausen, Jacob*, kontorh., (Fjenneslev), $\frac{16}{9}$ 43.
Svejstrup, Hermine Karoline Møllerup, (Asnæs), $\frac{5}{10}$ 48.

Storstrøms amt.

Engelsk. *Braun, R. P. E.*, (Næstved), $\frac{1}{12}$ 45.
Elvang, S. E. J., kommunesekr., (Næstved), $\frac{20}{8}$ 32.
Havkrog, Carl Viktor, (Everdrup), $\frac{18}{9}$ 42.
Hjortlund, Lissie, f. *Andersen*, (Rødby), $\frac{20}{9}$ 55.
Holck, Karen A., frue, (Glumsø), $\frac{10}{10}$ 40.
Holm, Erik, Næstved, $\frac{14}{9}$ 61.
Larsen, Erna M., f. *Greve*, Næstved, $\frac{15}{9}$ 38.
Moefelt, P. A., sognepræst, Magleby pr. Klippinge, $\frac{24}{9}$ 35.
Olsen, E. O., underdirektør, (Næstved), $\frac{6}{11}$ 46.
 Fransk. *Blomberg, Gudrun*, (Eskildstrup), $\frac{18}{9}$ 43.
Duus, Else A., (Vordingborg), $\frac{28}{7}$ 37.
Havkrog, C. E., direktør (Brandelev), $\frac{21}{9}$ 42.
Petersen, A. Ellen, (Nykøbing), $\frac{18}{9}$ 30.
 Tysk. *Lunkewitz, Rita Emilie*, (Næstved), $\frac{12}{10}$ 62.

Bornholms amt.

Tysk. *Jönsson, Arvid Wildom*, kontorchef, Rønne, $\frac{12}{8}$ 37.

Fyns amt.

Engelsk. *Eidam, Ester M. V.*, (Bellinge), $\frac{20}{7}$ 29.
Binzer, John Jørgen, (Svendborg), $\frac{11}{10}$ 72.
 Spansk. *Andersen, Birthe Marie Bonde*, Odense, $\frac{27}{8}$ 41.
 Tysk. *Fris, A. H. E.*, Odense, $\frac{28}{9}$ 16.
Lemming, Gudrun Geltzer, cand. mag., (Nyborg), $\frac{8}{8}$ 23.
Stougaard-Andersen, J. C., direktør, (Fåborg), $\frac{28}{9}$ 49.

Nordjyllands amt.

Engelsk. *Bjerg, Anders Tryggvi*, Ålborg, $\frac{5}{11}$ 46.
Havrehed, Elisabeth Denise, f. *Mourier*, Sønderholm, $\frac{7}{9}$ 59.
Mehlsen, Inger Hoffmann, frue, (Ålborg), $\frac{12}{9}$ 69.
 Fransk. *Fleischer, Inger Schroll*, f. *Langballe*, (Hjørring), $\frac{9}{9}$ 41.
Olesen, I. M., f. *Kjær*, (Hasseris), $\frac{11}{11}$ 43.
 Spansk. *Koefoed, Arne*, (Chr.X.Fr.M.), (M.T.Kha.), Hasseris, $\frac{31}{8}$ 48.
Havrehed, Henrik Holger, Sønderholm, $\frac{19}{11}$ 60.
 Tysk. *Jacobi, Ernst Julius*, prokurist, Skagen, $\frac{10}{9}$ 36.
Kaad, P., (Bulg.K.M.), (U.K.M.), (Ø.K.M.), Brønderslev, $\frac{17}{9}$ 24.
Larsen, E. V., kontorchef, (Ålborg), $\frac{21}{9}$ 12.
Tuzen, Tucke Lorentz Gregor, Ålborg, $\frac{18}{9}$ 50.

Viborg amt.

Engelsk. *Andersen, Elisabeth Inger*, frue, (Herning), $\frac{18}{7}$ 31.
Søndergaard, Esther (R.), dommer, (Thisted), $\frac{3}{9}$ 57.

Randers amt.

Fransk. *Jørgensen, Kurt Sylvest*, (Hjortshøj), $\frac{14}{9}$ 61.
 Tysk. *Jensen, Astrid Gesa Martha*, frue, (Randers), $\frac{20}{8}$ 64.

Århus amt.

Engelsk. *Agby, Willy Christian* (Stb.B.E.5.), lektor, Århus, $\frac{3}{10}$ 53.
Barlach, Richard Emil, Århus, $\frac{6}{10}$ 53.
Hansen, Eva Hemmer, gift *Grostøl*, Århus, $\frac{8}{2}$ 43.
Hilmar, Axel Preben, prokurist, Århus, $\frac{26}{9}$ 51.
Ingemann-Petersen, Børge, Århus, $\frac{2}{10}$ 53.
Jensen, Helga Marie, Århus, $\frac{18}{9}$ 21.
Johansen, P. A., fuldmægtig, $\frac{10}{9}$ 35.
Michaelsen, Vera, f. *Talmark*, Brabrand, $\frac{28}{9}$ 41.
Møller, Sigrid A., frk., Århus, $\frac{18}{9}$ 36.
Nielsen, Johan Egon, $\frac{12}{9}$ 66.
Nielsen, Ole Søborg, $\frac{13}{9}$ 68.

1075

1076

- Engelsk. *Pedersen, G. V.*, lektor, cand. mag., Hadsten, $\frac{7}{9}$ 22.
Rousing, A. S., adjunkt, Århus, $\frac{11}{9}$ 41.
Schou, H. C., kontorchef, Århus, $\frac{9}{9}$ 40.
Sørensen, Elna Morten, frue, Århus, $\frac{27}{9}$ 48.
Sørensen, Sigrid, sekretær, Århus, $\frac{25}{4}$ 41.
Thuesen, Leo Georg, ekspsekr., Århus, $\frac{9}{9}$ 27.
Fransk. *Marquard, Flemming*, adjunkt, (Vejlby-Risskov), $\frac{25}{9}$ 62.
Italiensk. *Holst, J. E.*, (R.), overlæge, dr. med., Silkeborg, $\frac{8}{9}$ 43.
Russisk. *Harrit, Jørgen Selmer*, (Århus), $\frac{22}{9}$ 72.
Hjorth, H., overlærer, cand. theol., Hadsten, $\frac{9}{9}$ 22.
Spansk. *Birk, Inger*, fru, (Vinding-Bryrup-Vrads), $\frac{2}{10}$ 67.
Henriksen, Torben, (Århus), $\frac{11}{9}$ 66.
Petersen, Ruth Lohmann, (Århus), $\frac{19}{9}$ 70.
Strøbech, Jens Martin, Århus, $\frac{29}{9}$ 62.
Tysk. *Ahrons, Anna D.*, (Juelsminde), $\frac{7}{9}$ 44.
Gianelli, A. (R¹.), direktør, $\frac{16}{9}$ 35.
Gubba, Wilhelm, Mårslet, $\frac{17}{9}$ 64.
Koustrup, Carl Bang, prokurist, $\frac{13}{9}$ 45.
Lauridsen, Vilfred Bakken, direktør, (Tørring), $\frac{10}{11}$ 45.
Lyngbye, Ulla R., frue, Riaskov, $\frac{29}{7}$ 27.
Rinsing, Maren Johanne, Tørring, $\frac{8}{11}$ 46.
Rossen, Christian B., skoleinspektør, Ry, $\frac{10}{9}$ 31.
Sendergaard, Henning, Elsted, $\frac{29}{9}$ 67.
Ribe amt.
Engelsk. *Falbe-Hansen, Aasa*, f. Kærn, Varde, $\frac{17}{8}$ 17.
Hinrichsen, H. H., (M.T.Kha.), (Esbjerg), $\frac{18}{12}$ 40.
Ringkøbing amt.
Engelsk. *Randers, Grete*, f. *Magnussen*, Måbjerg pr. Holstebro, $\frac{6}{3}$ 46.
Russisk. *Kiær, Bernhard*, cand. mag., (Holstebro), $\frac{19}{10}$ 51.
Veje amt.
Engelsk. *Lützen, Inge Bodil*, frue, Fredericia, $\frac{29}{10}$ 54.
Malmos, Poul E., prokurist, H.A., Fredericia, $\frac{5}{9}$ 44.
Nyholm, Gerda Secher, f. *Marcussen*, Fredericia, $\frac{2}{9}$ 48.
Petersen, Karen Jørgine, $\frac{7}{9}$ 37, (i New York).
Fransk. *Bøye, Arnold Frederik*, (Kolding), $\frac{7}{9}$ 38.
Sønderjyllands amt.
Engelsk. *Guldbrandtsen, Aage Jensen*, Sønderborg, $\frac{2}{10}$ 67.
Nielsen, Knud, adjunkt, M.F., Sønderborg, $\frac{9}{9}$ 58.
Vestergaard, Kristian, salgschef, Sydals, $\frac{7}{9}$ 61.
Tysk. *Bach, Oluf*, cand. mag., lektor, Sønderborg, $\frac{20}{9}$ 31.
Møller, H. P., (Padborg), $\frac{24}{10}$ 21.
Petersen, Rudolf Anton, Sønderborg, $\frac{25}{9}$ 62.
Trærup, Saima Mette Alexandra, f. *Hansen*, (Haderslev), $\frac{18}{12}$ 44.
Grønland.
Godthåb.
Grønlandsk. *Kreutzmann, Niels Kristen Abraham Peter*, $\frac{15}{9}$ 65.
Petersen, Ane Sofie Mariane, $\frac{7}{9}$ 70.
Translatører, hvis beskikkelse indtil videre er taget i besiddelse af handelsmin.
Engelsk. *Schueller, Inga*, f. *Buermann*, $\frac{24}{7}$ 37.
Simonsen, Inga R., f. *Steensen-Jacobsen*, $\frac{8}{9}$ 37.
Fransk. *Fischer, Agnes L. J.*, f. *Prüser*, $\frac{16}{2}$ 33.
Spansk. *Hansen, Leif Poul*, $\frac{7}{9}$ 61.
Nissen, C. P., $\frac{13}{9}$ 43.
Skov, Halvor Hermansen, $\frac{19}{9}$ 57.

Mæglerkommissionen.

1077

(Lov nr. 69 af 15 marts 1967, § 3).

Formand.

Direktør f. tilsynet med banker og sparekasser K. Agbo (R¹).

Medlemmer.

Grosserer *N. Bronton Jensen*.
 Skibsmægler, konsul *J. U. Jepsen* (R¹.), Korsør.
 Kontorchef *Ancher Munkeboe*.
 Skibsmægler *John H. Nielsen*.
 Tømmerhandler *G. Valentin-Hjorth* (R.), Viby J.

Sekretær.

Sekretær i handelsmin. *Birgitte Overbeck*.

Skibsmæglere og varemæglere.

(Lov nr. 69 af 15 marts 1967).

s. = skibsmægler, va. = varemægler.

A I København og omegn.

H. Abildstrøm, va.
E. Munch Andersen, s.
Hilding Bidsted, s.
Peter Mogens Broe, va.
Jens Aage Christensen, va.
Leif Bjergaard Clemensen, s.
Finn U. K. Dettmer, s.
Ejvind Dyrberg, va.
Daniel Marius Fabricius, s.
Helge Johannes Folmer, s.
Ove Buhl Frederiksen, s.
Svend Frederiksen, s.
Jørgen Meiling Garsdal, s.
Peter Antonio Gettermann, s.
Mogens Knud Guldborg, s.
Carl Peter Hansen, s.
Gerhard Vilhelm Hansen, s.
Søren Heintzelmann, s.
Jørgen Vejen Henriksen, s.
Jørgen Holbroe, va.
Erik Anders Wilhelm Holm, s.
Niels Arne Holt, s.
Niels Hvalsøe, s.
Svend H. W. Iversen, s.
Anders Jensen, s.
J. W. Jensen (R.), s.
K. Bülow Jensen (R.), s., S.H.
Hans Jørgen Johansen, s.
Hans Peter Juliussen, va.
Skjold Kamp, s.
Anker Kirkman-Møller, s.
Verner Kjær-Petersen, s.
Erling Klüwer, s.
Ove Kristensen, s.
Erik Krogh, va.
Erik Hvidberg Larsen, va.
Jørgen Lemkow, s.
Jens-Jørgen Lemkow, s.
Benni Manggaard, s.
Hans Mortensen, s.
Preben Maagesfelt, s.
Erik Borch Nielsen, s.
John Harry Nielsen, s.
Steen Olsen, s.
Knud Petersen, va.
Anton Michael Plaugmann, s.
Borge Svend Poulsen, va.
Arne Andreas Rasmussen, s.
Søren Rekling, s.
Erik Aage Resmann, s.

Harry H. M. N. Resman, s.
 Torben Arne Rønne-Lotz, va.
 Edwin Steh, s.
 Kaj Frederik Tørsleff Smith, s.
 Knud Steen, s.
 Henrik Strandvold, s.
 Kaj A. H. Sunesson, s.
 Henning Beckmann Sørensen, s.
 K. E. Sørensen, s.
 Keld Erik Thorsen, s.
 Søren Holger Toft, va.
 Finn Torp, s.
 Niels Victor, s.
 Ole Victor, s.
 Harry Gottlieb Wall, s.
 O. Wendelboe, s.
 Asger Werngreen, s.
 Jørgen Wienberg, s.

078 B. I købstæderne m. fl.

Allinge og Hammerhavnen samt Tejn havn. *Evan Rødgaard Jepsen*, s.
 Assens. *Anders Brems Fage-Pedersen*, s.
 Bandholm og Rødby havn. *Gregers Hovmand*, s.
 Bogense. *Thomas Jessen*, s.
 Egernsund. *Helmut Carsten Christiansen*, s.
 Esbjerg. *Hans Andersen*, s.
 Konsul *Sten Christensen* (Stb.B.E.4), s.
Hanne Struckmann Jørgensen, s.
Andreas Christian Møller Schmidt (F.Æ.L.5.), s.
Andreas Christian Struckmann, s.
Torben Skot-Hansen, s.
Knud Sørensen, s.
 Faxe Ladeplads. *Hans Rasmussen*, s.
 Fredericia. Vicekonsul *Poul Brøchner-Mortensen*, s.
Richard Jensen, s.
Svend Viggo Jørgensen, s.
Herman Albert Olsen Aaberg, s.
 Frederikshavn. *Leo Abel*, s.
 Frederikssund. *Peer Liebman Jensen*, s.
 Frederiksværk og Hundested. *Otto Hovmand Larsen*, s.
 Grenå. *Georg Olesen Østergaard*, s.
 Gråsten. *Helmut Carsten Christiansen*, s.
 Gulfhavn ved Stignæs. *Knud Harreschou Christensen*, s.
Gunnar Hovmand Danris, s.
 Haderslev. *Johannes Christian Hansen*, s.
Peter Marinus Jensen, s.
 Hanstholm, se Thisted.
 Hasle. *Willy Peter Petersen*, s.
 Hobro. *Kai Rørholm*, s.
 Holbæk. *Flemming Knudsen*, s.
 Horsens. *Jorn Glerup Møller*, s.
Robert Johan Møller, s.
Age Christian Albrecht Rasmussen, s.
 Kalundborg. *Jørgen Rødgaard Hansen*, s.
Jørgen Erik Møller, s.
Michael Stig Møller, s.
Torben Schultz, s.
 Kerteminde. *Age Olander Mortensen*, s.
 Kolding. *Poul Erik Christensen*, s.
Christian Hansen, s.
Niels Christian Hansen, s.
Svend Erik Hansson, s.
Carlo Mathias Svane, s.
 Korsør. Konsul *J. U. Jepsen* (R¹), s.
 Køge. *Elof Bruno Theodor Rasmussen*, s.
 Lemvig. *Niels Lehmann Jensen*, s.

Løgstør. *Julius Christian Odgaard*, s.
 Middelfart. *Harry Sommer*, s.
 Nakskov. *Lauritz Christian Nielsen*, s. og va.
H. F. V. Rasmussen (R.), s. og va.
Kaj Anker Andréa Rasmussen, s.
 Nexø. *Torben Deleuran*, s.
 Nyborg. *Svend Aage Jensen*, s.
Richard Krabbe Wang, s.
 Nykøbing F. *Poul Jørgen Pedersen*, s.
 Nykøbing M. *Jørgen Otto Frederik Reimers*, s.
 Næstved. *Kai Aage Karrebæk Hansen*, s.
Leif Lerche-Henriksen, s.
 Konsul *Poul Lehmann Sivertsen*, s.
 Nørresundby. *Heinrich Egon Fleinert*, s.
Jørn Fleinert, s.
Poul Anders Slavinsky Jørgensen, s.
Bent Nielsen, s.
 Odense. *Ernst Andersen*, s.
Karl Kristian Hildebrandt, s.
Thomas Jessen, s.
Peter Marius Michelsen, s.
Palle Christian Fernley Schoppe, s.
Gunnar Sunesen, s.
Johannes Kristian Sørensen, s.
 Randers. *Henning Ove Knudsen*, s.
Azel Urup Skov, s.
Christen Verner, s.
 Rudkøbing. *Gustav Drohse*, s.
 Rønne. *Henning Christian Skovgaard*, s.
Jørgen Skovgaard, s.
Svend Sommer, s.
 Saksø. *Erik Kristiansen*, s.
 Skive. *Aage Bering*, s. og va.
Sven Aage Bering, s.
 Skælskør med Gulfhavn ved Stignæs. *Poul Alsing Frederiksen*, s.
Age Christian Frederiksen, s. og va.
 Slagelse. *Peter Jensen Næsvang*, va.
 Stege. *Ole Hillebrand Jørgensen*, s.
 Struer. *Harry Ancher Pedersen*, s.
 Svendborg. *Gert Kongshøj Bjerrum*, s.
 Vicekonsul *A. E. Sørensen* (R¹), s.
Gregers Thejll, s.
 Søby, se Ærøskøbing.
 Sønderborg. *Søren Christian Jansen*, s.
 Thisted. *Leo Jens Christian Iversen*, s. (till. i Hanstholm).
 Vejle. *Carl Frederiksen*, s.
 Konsul *Poul Melgaard Olesen*, s.
Charles Petersen, s.
 Vordingborg. *Arne Anders Peter Steffensen*, s.
 Ærøskøbing. *Flemming Nielsen*, s.
Peter William Nielsen, s.
 Åbenrå. *Hans Peter Asmussen*, s.
Fritz Alfred Carstens, s.
 Vicekonsul *Harald Peter Cleemann*, s.
Kaj Frederik Rosenberg, s.
 Ålborg. *Knud Mogens Balle Hansen*, s.
Morten Darling Jacobsen, s.
Carsten Jensen, s.
Herluf Møller, s.
Einar Emil Olsen, s.
Niels Berg Svarrer, s.
Carl Johannes Utzon, s.
J. M. Villadsen (R.), s.
 Århus. *Knud Damsgaard Andersen*, s.
Hans Christian Jensen, s.
Hans Cornelius Jørgensen, s.
Jørn Frank Jørgensen, s.
Jørgen Mørck, s.

1079

Konsul *P. E. Nørholt*, s.
Sven Erik Nørholt, s.
Anders Johannes Petersen, s.
Poul Stenbøg, s.

C. Mæglere, hvis beskikkelse indtil videre er taget i forvaring af handelsministeriet.

O. Amsinck (R¹), s.
Erik Boas, s.
Knud Breth, s.
Knud Danielsen, s.
Jens Flint Feveile, s.
Jørgen Frøsig, s.
Bjarne Henrik Gerdt-Larsen, s.
Jens Jørgen Henriksen, va.
Gurli Birgit Hinsch, s.
Poul Kjeld Jakobsen, va.
Henrik Gorm Jensen.
Ib Juncker Jensen, s.
B. E. Juhl, s.
Jørgen Christian Jørgensen, va.
Villy Jørgensen, s.
Henry Ronholdt Kristoffersen, va.
Holger Kristiansen, s. og va.
Carl Müller (D.r.K.M.), (Fi.B.H.M.), (N.r.K.M.M.), s.
Hans Jacob Nielsen, va.
Charles Nørgaard, s.
Ib Baadsgaard Pedersen, s.
G. S. A. W. Petersen, va.
Rasmus Emil Frederiksen Petersen, s. og va.
Aage Weismann Poulsen, s.
John Rammer, s.
Bo Arne Rønne-Lotz, va.
Laurits Skovgaard, s.
Gunnar Valdemar Sørensen, s.
Frithiof Andreas Thejll, va.
Kai Hans Thovlov, s.
Oscar Christian Ib Wallentin, va.
Ivar Wittenberg Vandborg, s.

1080 Ejendomsrådgiverkommissionen.

(Lov nr. 218 af 8 juni 1966).

Formand.

Direktør, cand. jur. *S. Veng Christensen*.

Medlemmer.

Landsretssagfører *Carl S. Kragh*.
 Ejendomsrådgiver *H. A. Jensen* (R.).

Sekretær.

Ekspsekr. i handelsmin. *A. Rønsted*.

Dispachørkommissionen

(Lov nr. 215 af 8 juni 1966).

Formand.

Professor, dr. jur. *A. Philip* (R.).

Medlemmer.

Direktør, advokat *Bjarne Fogh*.
 Advokat *Flemming Hasle*.
 Direktør *P. Leth* (R¹).
 Dispachør *Kjeld Skovgaard-Petersen*.

Dispachører.

(Lov nr. 215 af 8 juni 1966 § 3).

Kjeld Skovgaard-Petersen.
Erik Koføed.
Carl Marcussen.
Jens Middelboe.
Erik Aagaard-Hansen.

Dansk Standardiseringsråd.

1082

Aurehøjvej 12, 2900 Hellerup. Tlf. (01) 43 Helrup 9315.

Oprettet 1926 af handelsmin. på foranledning af Industrirådet og Dansk Ingeniørforening. Formål a) at udarbejde og udgive DANSKE STANDARDER eller andre former for DS-publikationer, b) at være centralorganisation for andre organisationer eller udvalg, der arbejder for standardisering inden for landet, samt at tage stilling til forslag, oversendt Rådet fra disse, og efter godkendelse at udgive sådanne forslag som DANSK STANDARD m. v., c) at virke for anvendelsen af de udgivne DANSKE STANDARDER m. v., samt d) at varetage Danmarks interesser i det internationale standardiseringsarbejde og repræsentere Danmark i „International Organization for Standardization (ISO)“ i „Comité Européen de Coordination des Normes (CEN)“ og i eventuelle andre, tilsvarende globale eller regionale organisationer. — Repræsentantskabet, der er Rådets højeste myndighed, består af mindst 40 medlemmer. — Medlemmerne udnævnes af handelsministeriet efter indstilling fra de myndigheder, institutioner og organisationer m. v., som handelsministeriet til enhver tid — efter samråd med repræsentantskabet — har anerkendt som indstillingsberettigede. — De løbende forretninger varetages af et forretningsudvalg med mindst 8 medlemmer.

Direktør, civing. *Th. Franck*, formand.

Civing. *L. Nørgård*, direktør.

Ingeniør *J. G. Busck*, overingeniør. (O.).

Civing., fru *Vibeke Helene Simonsgaard*, f. *Jensen*, overingeniør. (O.).

Egnsudviklingsrådet.

(Lov nr. 219 af 7 juni 1972).

Skoletorvet, 8000 Silkeborg. Tlf. (06) 82 56 55.

Rådet. (H.).

De med * mærkede medlemmer udgør forretningsudvalget.

Formand.

*Direktør, cand. oecon. *Poul Jepsen* (R.).

Næstformand.

*Afdelingschef *H. O. Christiansen* (R¹).

Medlemmer.

*Direktør *E. R. Christensen* (R¹).

*Kontorchef, cand. polit. *Byrge Quist*.

Kontorchef *L. Frederiksen* (R¹).

Afdelingschef *V. Rud Nielsen* (R¹).

*Kontorchef *P. Siggaard Jensen* (R.).

Ekspsekr. *Chr. Hyltoft*.

Amtsborgmester *Søren Trolborg*.

Borgmester *A. Chr. Andersen*.

*Bankdirektør *A. E. Ebbe* (R.).

Sekretær.

Kontorchef i Direktoratet for Egnsudvikling

Ib Frederiksen.

Direktoratet for egnsudvikling.

Skoletorvet, 8000 Silkeborg. Tlf. (06) 82 56 55.

Egnsudviklingssager. Sager om lån og garantier til industrivirksomheder, rederier, håndværkere, handlende og hoteller.

Direktør (38).

R. T. Larsen (R.), f. 11, 1/12 68.

Kontorchefer. (36).

E. Fræmohs (R.), f. 16, $\frac{1}{12}$ 68.*Ib Frederiksen*, f. 21, $\frac{1}{12}$ 68.

Driftsøkonomisk konsulent. (36).

Egon Hjortlund Nielsen, f. 21, $\frac{1}{12}$ 68.

Ekspeditionssekretærer. (O.).

Erik Hübertz Christensen, f. 28.*Bent Hendel*, f. 29.*Bent Paludan Melson*, f. 21.*Gunnar Warmdahl*, f. 07.

Fuldmægtige. (O.).

Kjeld Christensen, f. 36.*Keld Dybkjær*, f. 37.*Ove Nielsen*, f. 30.*Henning Pugdahl*, f. 35.

Sekretærer. (O.).

Svenning Buch-Larsen, f. 40.*Birthe Friig*, f. 35.*Torben Nørkær Hansen*, f. 43.*Niels Kiil*, f. 47.*Anders Pedersen*, f. 44.*Lillian Trettvik*, f. 42.*Morten Østergaard*, f. 45.

Overassistent. (15).

Else Kirstine Hvid, f. 05, afsk. $\frac{31}{12}$ 72.

1083

Statens husholdningsråd.

(Lov nr. 178 af 29 april 1960).

Amagerfaldvej 56, 2300 S. Tlf. Asta 3400.

De med * betegnede udgør forretningsudvalget.

Formand.

*Programredaktør, fru *Inga Dahlsgård*, Kbhvn.

Næstformand.

*Landsdommer *Ester Frandsen*, Skovledholm, Lejre.

Medlemmer.

*Eksam. husholdningslærerinde *Tove Lindbo Larsen*, M.F. Kbhvn.*Cand. polit., fru *Lis Groes*, Kbhvn.Civing. *Grethe Rindorf*, Klampenborg.Landsformand *Elisabeth Jessen*, Kastrup.Forstander *Maja-Lise Schou-Jørgensen*, Silkeborg.Formand *Karen Baungaard-Sørensen*, Esbjerg.Overlærer *Karen Appelt*, Kbhvn.Fru *Marie Christensen*, Hvidbjerg, Skive.Fru *Bente Busk Laurson*, Grauballe.Forbundsformand *Ruth Kristensen*, Kbhvn.Ekspsekr. *Karengete Arnskov*, Kbhvn.Professor, dr. phil. *Erik Aaes-Jørgensen*, Kbhvn.Kontorchef *Mette Mikkelsen*.Inspektør *Ellen Margrethe Hansen*, Ph.D., Århus.Dyrlæge *Jens P. Funch*, Kbhvn.*Kat. undervisningsinspektør *Edith Kjærsgaard*, Kbhvn.Cand. jur., fru *Elisabeth Ingrid Bang Reinstrup* (R.), forstander (37), f. 19, $\frac{1}{10}$ 62.

Sekretariatet.

Winni Tillge, kontorfuldmægtig (O.), f. 22.*Aase Bjerre*, overassistent (O.), f. 25.*Lisbeth Lehmann*, overassistent (O.), f. 44.

Informationsafdelingen.

Kirsten Fog, afdelingsleder (32), f. 08.*Annelise Bredholt*, afdelingskonsulent (18), f. 30.*Gerda Malling Olsen*, afdelingskonsulent (18), f. 28.*Astrid Frederiksen*, afdelingskonsulent (O.), f. 09.

Laboratorierne.

Civing. *Kurt Schønberg*, laboratorieleder (O.), f. 23.Civing. *Claus Brenøe*, afdelingsleder (O.), f. 37.Ingeniør *Frantz Brottmann Larsen*, afdelingsleder (O.), f. 27.Ingeniør *John Broge* (O.), f. 29.Civing. *Finn Gaarden Jensen* (O.), f. 40.Civing. *Svend Larsen* (O.), f. 19.Ingeniør *Tommy Bonde* (O.), f. 37.

Afdelingsforsøgsassistenter.

Inger Jankjær (18), f. 32.*Ingeborg Fredsted* (O.), f. 12.*Ingrid Sloth* (O.), f. 09.

Oplysningscentralen for husmødre.

Lysekovgade 12, 1758 V. Tlf. (01) 21 85 22.

Konsulenter:

Inge Norus, afdelingskonsulent (O.), f. 36.

Institutioner under ministeriet for offentlige arbejder.

Statens vejlaboratorium.

(Lov nr. 143 af 1 juli 1927, jfr. lov nr. 136 af 28 april 1931).
Elisagårdsvej 5-7, 4000 Roskilde.

Professor* *H. H. Ravn* (R¹), direktør (37).

Civilingeniører. (O.)

J. Banke, f. 32.
Niels Bræstrup-Nielsen, f. 19.
N. J. Buhl, f. 34.
Erik Bärenholdt, f. 28.
Georg Christiansen, f. 21.
Poul Gunnar Dinesen, f. 43.
Jørgen Finn Jensen, f. 40.
T. Johansen, f. 30.
H. J. Ertmann Larsen, f. 43.
Knud Pedersen, f. 40.
K. A. Pihl, f. 39.
Svend Arne Hartvig Skjoldby, f. 14.
B. Thagesen, f. 31.
C. J. Wohlk, f. 27.

Akademiingeniør. (O.)

Bent Hall-Andersen, f. 41.
Birger Roland Jensen, f. 46.
Sten Lekso, f. 46.

Ingeniører. (O.)

N. E. Grønskov, f. 36.
Egon Ørsted Petersen, f. 39.
S. Springer, f. 44.
K. F. Østergaard, f. 30.

Geolog (O.)

Per Ahrentzen, f. 37.

Forskningsassistenter. (O.)

B. Gothenborg, f. 41.
K. Gravesen, f. 32.
Erling Jensen, f. 43.

Overassistent. (O.)

K. M. Elfvig, f. 34.

Vejdatalaboratoriet.

Stationsalléen 42, 2730 Herlev. Tlf. (01) 91 98 33.

Civilingeniører. (O.)

Karl Anton Andersen, f. 41.
Ole Djurhuus, f. 41.
Thorhild Jensen, f. 43.
Marianne Brønholdt Nielsen, f. 38.
Sven Krarup Nielsen, f. 44.
Kjeld Petersen, f. 43.
Ivar Schacke, f. 40.
Johannes Sloth, f. 42.

Akademiingeniører. (O.)

Michael Goldschmidt, f. 39.
Søren Hasforth-Ekner, f. 42.

Teknikingeniør. (O.)

Niels Hoffmann, f. 42.

Tilsynsudvalget for vejdatalaboratoriet.

Adr.: Min. for offentlige arbejder, vejdirektoratet,
Havnegade 23, 1058 K.

Formand.

— — —

Medlemmer.

Fg. vejdirektør *P. Milner*.
Overingeniør *Aage Andersen*.
Professor, dr. phil. *Arne Jensen*.
Civing. *J. U. Dalgaard*.
Fg. kontorchef *H. Sveistrup*.
— — — (till. sekretær).

Tilsynsrådet for statens vejlaboratorium.

(Opr. ved skrivelse af 22 marts 1950 fra min. for off. arb.).
Adr.: Min. for offentlige arbejder, vejdirektoratet,
Havnegade 23, 1058 K.

Formand.

Overingeniør *Aage Andersen*.

Medlemmer.

Teknisk direktør *Ingvar Christiansen*.
— *Ivar Jørgensen*.
Stadsingeniør *P. E. Vedel* (K.), (H.T.C.F.).
Direktør, civing. *J. H. Hoffmann* (R.).
Direktør, cand. jur. *V. Lærkes* (R¹).
Fg. vejdirektør *P. Milner*.
Kommuneingeniør *E. Norgaard Petersen*.

Sekretær.

Civing. *B. Thagesen*.

Vejnævnet.

(Lovbekendtgørelse nr. 423 af 11 september 1972 § 3).
Adr.: Min. for off. arbejder, vejdirektoratet,
Havnegade 23, 1058 K.

Formand.

Vejdirektør* *K. Bang* (K¹.D.M.).

Medlemmer.

Direktør, cand. jur. *Jørn Gundelach*.
Arkitekt *E. V. Hansen* (R¹).
Kontorchef *Eugene Ibsen*, Tønder.
Borgmester *Ib Juul*, Herlev.
Borgmester *A. Wassard Jørgensen* (R¹), Kbhvn.
Rådmand, indkøbschef *C. Lauritz-Jensen* (R.).
Kontorchef *H. A. Lemming* (R.).
Direktør *V. Lærkes* (R¹).
Borgmester *Jens Mathiasen*, Herning.
Fg. vejdirektør *Per Milner*.
Borgmester* *Arel Ivan Pedersen*, Nykøbing M., M.F.
Kontorchef *J. B. Pileborg* (R.).

**Formænd for overtaksationskommissioner
efter lov om offentlige veje.**

(Lov om offentlige veje, lovbekendtgørelse nr. 423
af 11 september 1972 § 58).

Kbhvns og Bornholms amtsrådskredse. Kommissarius *J. Lindtner* (R.).

Frederiksborg og Vestsjællands amtsrådskredse. Landsdommer *E. R. Henningsen* (K.), Østre landsret.

Roskilde og Storstrøms amtsrådskredse. Landsdommer *O. Lund-Andersen* (K.), Østre landsret.

Fyns amtsrådskreds. Retspræsident, dr. jur. *E. A. Abitz* (K¹.), Vestre landsret.

Vejle, Ribe og Sønderjyllands amtsrådskredse, samt del af Ringkøbing amtsrådskreds. Landsdommer *E. Gjesingfeldt* (R¹.), Vestre landsret.

Århus amtsrådskreds samt en del af Ringkøbing amtsrådskreds. Landsdommer *P. Høj-Hansen* (R.), Vestre landsret.

Nordjyllands og Viborg amtsrådskredse. Kommissarius *F. J. Boas* (R¹.), Skanderborg.

**Formænd for taksaktionskommissioner
efter lov om offentlige veje.**

(Lov om offentlige veje, lovbek. nr. 423 af 11 sept. 1972 § 57),
Amtsrådskreds:

Kbhvn 1. område: (Frederiksberg, Gentofte, Søllerød, Lyngby-Tårnbæk, Gladsaxe, Herstederne og Glostrup kommuner). Dommer *T. Møller* (R.), Rødovre ret.

Kbhvn 2. område: (Værløse, Herlev, Ballerup-Måløv, Ledøje-Smørum, Sengeløse, Brøndbyerne, Vallensbæk, Torslunde-Ishøj, Rødovre, Hvidovre, Tårnby, Dragør, St. Magleby og Høje-Tåstrup komm.). Dommer *A. Christensen* (R.), Glostrup ret.

Frederiksborg. Dommer *C. Jepsen* (R.), Hørsholm ret.

Roskilde. Dommer *Knud Ove Kjær*, Roskilde byret.

Vestsjælland. Dommer, fru *Karen E. Hanssing*, Nykøbing Sjællands ret.

Storstrøm. Dommer *K. G. Larsen* (R.), Nakskovret.

Bornholm. — — —

Fyn I. Nordfyn: (Middelfart, Nr. Åby, Ejby, Bogense, Sønder sø, Vissenbjerg, Otterup, Odense, Kerteminde, Langeskov og Munkebo kommuner). Dommer *J. Blicher* (R.), Odense byret.

Fyn II. Sydfyn: (Årup, Assens, Glamsbjerg, Tommerup, Årslev, Ullerslev, Nyborg, Hårby, Broby, Ringe, Ryslinge, Gudme, Ørbæk, Fåborg, Egebjerg, Svendborg, Tranekær, Rudkøbing, Sydlangeland, Vesterø og Marstal kommuner). Dommer *P. B. Nielsen* (R.), Kerteminde ret.

Sønderjylland. Dommer *J. W. Levinsen* (R.), Gråsten ret.

Ribe. Dommer *Einar Røjskjær*, Grindsted ret.

Vejle. Dommer *O. Valentiner-Brandt* (R.), Fredericia ret.

Ringkøbing. Dommer *K. H. Lind* (R.), Struer ret.

Århus I. Nord: (Mariager, Nørhald, Purhus, Langå, Randers, Hadsten, Sønderhald, Rougsø, Nr. Djurs, Grenå, Midt-Djurs, Rønde, Ebeltoft, Rosenholm, Hammel, Hinnerup, Silkeborg, Gjern og Them kommuner). Dommer *E. Nielsen* (R.), Mariager ret.

Amtsrådskreds:

Århus II. Syd: (Århus, Galten, Ry, Skanderborg, Herning, Odder og Samsø). Dommer *S. E. Holmkær* (R.), Silkeborg ret.

Viborg. Kriminaldommer *K. G. Ulrich* (R¹.), Viborg herredsret.

Nordjylland I. Nord: (Skagen, Hirtshals, Hjørring, Sindal, Frederikshavn, Løkken, Vrå, Brønderslev, Sæby, Dronninglund, Pandrup, Læsø, Brovst, Fjerritslev og Åbybro kommuner). Dommer *Hans Friis-Jensen*, Sæby ret.

Nordjylland II. Syd: (Hals, Ålborg, Nibe, Løgstør, Støvring, Sejlflod, Farsø, Års, Arden, Nørager, Hobro, Skørping og Hadsund kommuner). Dommer *H. E. Kaa* (R.), Ålborg ret.

Landsnævnet vedr. omnibus- og fragtmandskørsel. 1087a

(Lov nr. 267 af 26 maj 1950 og senere).

Adr.: Min. for offentlige arbejder, Slotsholmsgade 10, 1216 K.

Formand.

Kontorchef i min. for offentlige arbejder *J. Bang Christensen* (R¹.).

Medlemmer.

Fhv. minister *Sv. Horn*, M.F.

Folketingsmand *T. Mikkelsen*.

Civing. *P. H. Clausager*.

Direktør *Erik Thorn*.

Gårdejer *G. Holmberg*, M.F.

Gårdejer *Jens Christian Christensen*, M.F.

Sekretær.

Fuldmægtig i min. for off. arbejder *K. Junge Pedersen*, tillige suppleant for formanden.

Elektricitetsrådet.

1088

(Lovbek. nr. 366 af 30 juli 1949 og lov nr. 196 af 7 juni 1958).
Gothersgade 160, 1123 K. Tlf. (01) 1165 82.

Formand.

Professor, civing. *S. A. Vørts* (R¹.).

Medlemmer.

Direktør, civing. *Sv. E. Albrechtsen* (R¹.), Haslev.
Kommunalbestyrelsesmedlem *Rode Andersen*,
Tønder.

Departementschef i min. for offentl. arb. *P. O. M. Christensen* (K¹.D.M.).

Aut. elektroinstallatør *A. Dalskov*, Kbhvn.

Civing. *J. Eriksen*, Odense.

Lærer *Kaj Jørgensen*, Skamby.

Direktør, civing. *Jens Meiland Hansen*, Kbhvn.

Forbundsformand *Warni Michaelsen*, Kbhvn.

Belysningsdirektør *V. H. Mortensen* (R¹.), (H.T.C.F.).

Overingeniør *P. Gregers Petersen*, Kbhvn.

Borgmester *Willy Sørensen* (Hjv.Ft.), Vejle.

Forpagter *Vagn Voigt*, Lem.

S. A. E. Tanggaard (R.), overingeniør (27), f. 05, ¹/₁ 58.
H. E. Schou (R.), afdelingsingeniør (26), f. 22, ¹/₁ 58.

Danmarks elektriske materielkontrol.

DEMKO. (Prøvningsudvalget).

(Lov nr. 169 af 11 maj 1935, jfr. lov nr. 106 af 20 marts 1940 og lov nr. 162 af 6 april 1949 samt lovbek. nr. 254 af 15 april 1940 og lovbek. nr. 356 af 30 juli 1949).

Lyskær 8, 2730 Herlev. Tlf. (01) 94 72 66.

Formand.

Professor, civing. *S. A. Vørts* (R¹.).

Medlemmer.

Overingeniør, cand. polyt. *S. A. E. Tanggaard* (R.), næstformand.
 Driftsdirektør *A. Gislings*.
 Aut. elektroinstallatør *E. Obelitz*.
 Direktør *Harald Jørgensen*.
 Direktør, civing. *Hj. Kyrsting* (R.).
 Direktør, ingeniør *Poul Madsen*.
 Afdelingsingeniør, cand. polyt. *J. Mikkelsen*.
 Direktør, civing. *Hardy Høgh Olesen*.
 Direktør *Karl Heinz Petersen*.
 Civing. *K. Prytz*.
 Afdelingsformand *Knud Sørensen*.

Direktør. (37).

Civing. *A. Mose-Christensen* (R.), f. 11, $\frac{1}{4}$ 64.

Civing. *Niels Jensen*, f. 05, $\frac{1}{4}$ 64.

Afdelingsingeniør. (O.).

Civing. *Inger Hasselager*, f. 23.

Civing. *Niels Emil Maar*, f. 32.

Akademiingeniør (O.).

Gert Bukkjær, f. 42.

Ingeniør. (32).

Erik Lasse Fagerlund Carlsson, f. 27, $\frac{1}{7}$ 69.

Ingeniører. (O.).

Chr. J. Birkedahl, f. 35.

Jens Engel, f. 23.

Verner Erichsen, f. 34.

Verner Evald Jensen, f. 35.

Torben Klitgaard, f. 15.

Eiler Martin Nielsen, f. 31.

Niels Bentin Nielsen, f. 42.

Jørgen Reinholdt, f. 34.

Poul Rosager, f. 31.

Bent Ingolf Winther, f. 45.

Henning L. Østerbye, f. 34.

Kontorleder. (O.).

Cand. jur. *Claus Jensen*, f. ...

Overassistentør. (O.).

Paul Nielsen, f. 13.

Erik René Nissen, f. 27.

Prøvemestre. (16).

Vagn Holm Bidstrup, f. 29, $\frac{1}{4}$ 64.

Holger Hansen, f. 22, $\frac{1}{4}$ 64.

Tage Jensen, f. 21, $\frac{1}{4}$ 64.

Helge Rømer Kofod, f. 34, $\frac{1}{4}$ 71.

Vandbygningsvæsenet.

Kampmannsgade 1, 1804 V. Tlf. (01) 12 84 95.

Vandbygningsvæsenet administrerer visse statshavne, statens kystsikrings-, dige- og sluseanlæg, en række sejløb samt statens opmudringsmateriel m. m.

Endvidere fører vandbygningsvæsenet tilsyn med alle kommunale havne samt en række private havne. anlægsbroer, kystsikrings- og digeanlæg, vandkraft-anlæg m. m.

Vandbygningsdirektør. (39).

K. Otterstrøm (R¹), f. 03, $\frac{1}{8}$ 67.

Overingeniør. (O.).

J. F. Petersen (R.), f. 22.

Distriktsingeniør. (36).

O. Elbro (R.), f. 15, Kbhvn.

C. C. Ringe (R.), f. 04, $\frac{1}{7}$ 63, Helsingør.

O. F. Bache (R.), f. 15, $\frac{1}{10}$ 63, Esbjerg.

Svend Ib Andersen, f. 20, $\frac{1}{4}$ 69, Kbhvn.

Skibs- og maskininspektør. (36).

H. Høeg Rasmussen (R.), f. 07, $\frac{1}{8}$ 65.

Kontorchef. (36).

H. F. Gnaur (R.), f. 19, $\frac{1}{4}$ 56, Kbhvn.

Distriktsingeniører. (O).

T. Hansen (R.), f. 09, Kbhvn.

H. B. Sørensen, f. 22, Tønder.

B. Steen Christensen, f. 32, Kbhvn.

N. Folmer Hofdahl, f. 21, Lemvig.

J. Kjærgaard, f. 31, Frederikshavn.

Ingeniør.

Ingeniører. (32).

Milton Roald Mørkøv Barang, f. 10, Esbjerg.

Svend Thorn, f. 18, Thyborøn.

Hans Aage Olsen, f. 17, Skærbæk.

Keld Pedersen, f. 18, Esbjerg.

Ove Grønkjær Andersen, f. 21, Hanstholm.

Overkonstruktører. (32).

Kristian Grønfeldt, f. 08, Esbjerg.

Thomas Rud Borgholm, f. 14, Lemvig.

Niels Kristian Kusk Kristensen, f. 09, Ringkøbing.

Hovedbogholder. (29).

Johan Frederik Høegh-Guldberg, f. 10, Kbhvn.

Inspektionsmaskinmester. (33).

Carl Nielsen, f. 27, Kbhvn, $\frac{1}{8}$ 67.

Ingeniører.

2 vakante.

Ingeniører.

2 vakante.

Ingeniører.

2 vakante.

Arkivar. (18).

Anna Grete Bonding Juhl, f. *Bonding Nielsen*, f. 08.

Kontorfuldmægtig II. (18).

Aase Ragnhild Andersen, f. 13.

Kontorfuldmægtige II. (17).

Meta A. Andersen, f. 03, Esbjerg.

Karen Hartvig, f. 08, Helsingør.

Overassistent. (12).

Irma Margrete Scheelhardt, f. 11.

Skibsfører. (32).

Kaj Henry Nielsen, f. 12, $\frac{1}{7}$ 72.

Skibsførere. (29).

Ingolf Axel Hansen, f. 20, $\frac{1}{8}$ 67.

Willy Borck Clausen, f. 07, $\frac{1}{8}$ 69.

Skibsfører. (27).

Henrik Berggren Gurhøj, f. 13, $\frac{1}{8}$ 64.

Skibsførere. (26).

Holger Christian Jørgen Lassen, f. 23, $\frac{1}{8}$ 67.

Arne Røisager Sørensen, f. 29, $\frac{1}{7}$ 69.

Skibsførere. (22).

Helge Viggo Frederiksen, f. 28, $\frac{1}{7}$ 64.

Theodor Hansen, f. 33, $\frac{1}{7}$ 67.

Skibsførere. (21).

Poul Juhl Poulsen, f. 34, $\frac{1}{7}$ 69.

Ludvig Andreas Lundholt Jensen, f. 22, $\frac{1}{3}$ 71.

Overstyrmænd. (20).

2 vakante.

Skibsmaskinchef. (31).

Kaj Aage Rather, f. 19, $\frac{1}{1}$ 70.

Skibsmaskinchefer. (28).

Aksel Christensen, f. 07, $\frac{1}{11}$ 62.

Einar Clausen, f. 08, $\frac{1}{4}$ 65.

Elias Christian Nielsen, f. 19, $\frac{1}{3}$ 72.

Skibsmaskinchef. (26).

Otto Huusmann Ravn, f. 20, $\frac{1}{3}$ 72.

Skibsmaskinmestre. (22).

Karl Eilert Jensen, f. 18, $\frac{1}{11}$ 70.

Kristian Medom Knigge, f. 29, $\frac{1}{3}$ 72.

Skibsmaskinmestre. (20).

Henry Bolvig Christensen, f. 35, $\frac{1}{6}$ 67.

Gunder Kaas Laursen, f. 29.

4 vakante.

Maskinmestre. (17).

4 vakante.

Styrmænd. (17).

2 vakante.

1091

Digevæsenet.

Tilsynet med digerne føres af vandbygningsvæsenet og digebestyrrelser, hvis medlemmer vælges af vedkommende amtsråd samt af lodsejerne og eventuelt andre interesserede.

Digeanlæg på Sjælland.

Det tekniske tilsyn føres på vandbygningsdirektørens vegne af:

Distriktsingeniør *C. C. Ringe* (R.).

Saltbækvig digelag.

(Oprettet 26 november 1924).

Gårdejer *Dan Olsen*, Torneft, Kåstrup Holme pr. Kalundborg, formand for digebestyrelsen.

Digeanlæggene på Lolland og Falster.

(Love af 23 maj 1873, 22 april 1904, 23 juni 1920 og 9 juni 1971).

Det tekniske tilsyn føres på vandbygningsdirektørens vegne af:

Distriktsingeniør *C. C. Ringe* (R.).

Formænd for digebestyrrelserne.

Proprietær *R. V. Larsen* (R.), Pilegård, Hoby pr. Gløslunde, for Lolland.

Gårdejer *Knud Bo Petersen*, Sdr. Tåstrup pr. Idestrup, for Falster.

Digeanlæggene i Sønderjylland og dele af Ribe amt.

Det tekniske tilsyn med digerne føres på vandbygningsdirektørens vegne af:

Distriktsingeniør *H. B. Sørensen*, Tønder.

Formænd for digebestyrrelserne.

For havdiget fra St. Darum til Tjæreborg bakker.

(Lov af 29 marts 1924).

Gårdejer *Hans Oluf Jensen*, St. Darum.

For havdiget fra Vester Vedsted til St. Darum.

(Love af 30 april 1909 og 29 marts 1924).

Gårdejer *Axel F. Thude*, Vilslev.

For havdiget fra Vester Vedsted til Søndernæs.

(Kong Christian X's dige).

(Lov af 10 maj 1922).

Gårdejer *L. Stavnung Jensen*, Rejsby, digegreve.

For havdiget for Bredeådalens.

(Anlagt 1914—1919).

Gårdejer *Niels Lorenzen*, Ballum, digegreve.

For havdiget for marsken ved Tønder.

(Love af 18 april og 23 decbr. 1925 samt 10 marts 1938).

Gårdejer *Th. Dethlefsen*, Gaden pr. Højer, digegreve.

For havnebydiget på Rømø.

(Anlagt 1912. Digelaget omdannet efter den danske lovgivning 27 septbr. 1924).

Gårdejer *Hans Mærsk Jensen*, Havneby, digegreve.

For Kirkebydiget på Rømø.

(Lov af 29 marts 1924).

Gårdejer *Hans Mærsk Jensen*, Havneby, digegreve.

For Juvrediget på Rømø.

(Lov af 29 marts 1924).

Gårdejer *Hans Junker Krog*, Juvre, digegreve.

For bydiget på Mandø.

(Anlagt 1887, forhøjet ifølge lov af 29 marts 1924).

Gårdejer *Osvald Jørgensen*, Mandø.

For havdiget på Mandø.

(Anlagt 1936—37).

Gårdejer *Poul Nielsen*, Mandø.

For dige- og kystsikringsanlægget på Årø.

(Anlagt 1938).

Landbolsmand *Magnus Andersen*, Årø, digegreve.

Digeanlæg i det øvrige Nørrejylland.

Det tekn. tilsyn føres på vandbygningsdirektørens vegne for det førstnævnte diges vedkommende af:

Distriktsingeniør *O. F. Bache* (R.), Esbjerg,

og for de øvrige digers vedkommende af:

Distriktsingeniør *J. Kjærgaard*, Frederikshavn.

Formænd for digebestyrrelserne.

For Strandby-Fovrfeld havdige.

(Anlagt 1928).

Ekspekr. *S. Mathiesen*, Esbjerg.

For Brovst, Øland, Gøl og Åby sognes digelag.

(Diget anlagt 1914—19).

Sparekassedirektør *Kristian Møller Mortensen*, Øland.

Statshavnene m. m.

Årøund havn.

(Overtaget af staten i henhold til lov af 28 juni 1920).

Bestyrelse: vandbygningsdirektøren.

Distriktsingeniør *H. B. Sørensen*, tilsynsførende.

Martin Olsen, havnevagtmester.

Anholt fiskerihavn.

(Anlagt 1900—1902).

Bestyrelse: vandbygningsdirektøren.

Distriktsingeniør *J. Kjærgaard*, tilsynsførende.

Wilhelm Thorvald Emil Grentzmann, havneassistent.

Esbjerg havn.

Havneråd.

(Reglement af 1 juni 1970).

Beskikket af min. for offentlige arbejder:

Havnedirektør *O. F. Bache* (R.), formand.

Ekspekr. *O. E. F. Alsøe*.

Distriktstoldchef *O. Jørgensen* (R.).

Direktør *J. Helmer Larsen*.

Fiskeskipper *Knud Schroder*.

Valgt af byrådet:

Borgmester *Henning Rasmussen*.

Fiskeskipper *F. Lodberg Jensen* (R.).

1092

Distriktsingeniør *O. F. Bache* (R.), havnedir. (H.).
 Civing. *B. O. Juhl*, havnerådssekretær, havneingeniør (H.).
C. E. Lyngshøj, havnekaptajn (34).
Andreas Berg Jensen, havnefoged (20).
Georg Helvig Schmidt, havneassistent (17).

Frederik VII's kanal, østre havn.

(Anlagt i henhold til lov af 8 marts 1858, kanalen lukket for skibsfart i henhold til lov af 28 april 1913).

Bestyrelse: vandbygningsdirektøren.
 Distriktsingeniør *J. Kjærgaard*, tilsynsførende.

Frederikshavn havn.

Havneråd.

(Reglement af 1 juni 1970).

Beskikket af min. for offentlige arbejder:

Distriktsingeniør *J. Kjærgaard*, formand.
 Ekspsekr. *Bent Vagn Hansen*.
 Fiskekipper *Arne J. S. Sørensen*.

Valgt af byrådet:

Afdelingsformand *Viggo Larsen*.
 Distriktstoldchef *T. O. Nepper-Christensen* (R.).

Civing. *E. Moltke*, havnerådssekretær, havneingeniør (O.).

C. H. Schjørring, havnekaptajn (29).
Børge Kjær Mortensen, havneassistent (17).

Hammerhavnen.

(Overtaget af staten 1 juli 1914).

Bestyrelse: vandbygningsdirektøren.
 Distriktsing. *C. C. Ringe* (R.), tilsynsførende.

Ib Gravgaard Mortensen, havneassistent (17).

Hanstholm havn.

(Lov af 28 april 1860).

Havneråd.

(Reglement af 28 april 1971).

Beskikket af ministeriet for offentlige arbejder:

Økonomisk konsulent *J. L. Halck*.
 Distriktsingeniør *F. Hofdahl*.
 Forretningsfører *Sv. Heiselberg*.

Beskikket af ministeriet for offentlige arbejder efter indstilling fra Viborg amtsråd:

Fiskeeksportør *H. P. Hammer*.

Valgt af Hanstholm kommunalbestyrelse:
 Borgmester *Chr. Hansen*.

Ingeniør *V. Grønkjær Andersen*, havnerådssekretær, havneingeniør (32).

B. O. Thøibert, havnemester (27).

Helsingør havn.

Havneråd.

(Reglement af 1 juni 1970).

Distriktsing. *C. C. Ringe* (R.), form. (H.).

Beskikket af min. for offentlige arbejder:

Møllejer *Ove Kallenbach*.
 Ekspsekr. *O. E. F. Alsøe*.

Valgt af byrådet:

Borgmester *Ove Thelin*.
 Underdirektør *Henning Kjølhede*.

Civing. *Erling Ulmer*, havnerådssekretær.
F. L. C. Andersen (Fi.L.3.), havnemester (27).
Gustav Oldenburg Jørgensen, havneassistent (17).

Hirtshals havn.

(Anlagt i h. t. lov af 31 marts 1917).

Havneråd.

(Reglement af 1 juni 1970).

Beskikket af min. for offentlige arbejder:

Distriktsingeniør *J. Kjærgaard*, formand.
 Konsulent *J. L. Halck*.
 Fiskekipper *Jørgen Heilesen*.

Valgt af byrådet:

Forretningsfører *Tage Jensen*.
 Borgmester, ekviperingshandler *Jacob Olesen*.

Civing. *E. Amtoft*, havnerådssekretær.
 Ingeniør *Jørgen Viggers*, havneingeniør (O.).
Erik Sondrup, havnekaptajn (29).
Finn Brinch Hansen, havneassistent (17).

Hvide Sande fiskerihavn.

(Anlagt i henhold til lov af 29 marts 1924).

Bestyrelse: vandbygningsdirektøren.
 Distriktsingeniør *N. Folmer Hofdahl*, tilsynsførende.
Jørgen Jensen, sluse- og havnemester (26).

Krik havn.

(Anlagt 1899).

1093

Bestyrelse: vandbygningsdirektøren.
 Distriktsingeniør *N. Folmer Hofdahl*, tilsynsførende.

Rømø havn.

(Anlagt i henhold til lov af 18 maj 1900).

Bestyrelse: vandbygningsdirektøren.
 Distriktsingeniør *O. F. Bache* (R.), tilsynsførende.
Jens Anker Clausen, havneassistent (17).

Skagen fiskerihavn.

(Anlagt i henhold til lov af 15 maj 1903).

Havneråd.

(Reglement af 1 juni 1970).

Beskikket af min. for offentlige arbejder:

Distriktsingeniør *J. Kjærgaard*, formand.
 Ekspsekr. *Bent Vagn Hansen*.
 Fiskekipper *Søren Knudsen*.

Valgt af byrådet:

Overass. *Finn Lund*.
 Navigationslærer *Axel Carlsson*.

Civing. *E. Moltke*, havnerådssekretær (O.).
 Ing. *Thorkild B. Andersen*, havneingeniør (O.).
Aage Fischer, havnekaptajn (29).
C. Jessen Christiansen, havneassistent (17).

Thorsminde fiskerihavn.

(Anlagt 1935 og 1967).

Bestyrelse: vandbygningsdirektøren.
 Distriktsingeniør *N. Folmer Hofdahl*, tilsynsførende.
P. Milan Pedersen, sluse- og havnemester (22).

Thyborøn fiskerihavn.

(Anlagt i henhold til lov af 29 maj 1914).

Havnerådet.

(Reglement af 1 juni 1970).

Beskikket af min. for offentlige arbejder:

Distriktsingeniør *N. Folmer Hofdahl*, formand.
 Fuldmægtig *Jens Jørn Nielsen*.
 Fiskekipper *Th. Tudeborg Eriksen*.

Valgt af byrådet:

Borgmester *Lars Kynde Lyng*.
Fiskeeksportør *Børge Rønn*, Thyborøn.

— — — havnerådssekretær (O.).

Ingeniør *Svend Thorn*, havneingeniør (32).
Søren Nielsen Riishøj (Stb. 1939-45 St.), (Stb.Af.St.,
North Africa 1942-43), (Stb. Atl. St., F.&G.), (Stb.I.
St.), (Stb.Kr.M.), havnemester (27).

Gudenå mellem Silkeborg og Randers.

(Lov af 30 januar 1961, ændret ved kgl. anordning
af 31 marts 1926).

Bestyrelse: vandbygningsdirektøren.
Distriktsingeniør *Svend Ib Andersen*, tilsynsførende.

Sluserne ved Hvide Sande.

(Anlagt i henhold til lov af 29 marts 1924).

Bestyrelse: vandbygningsdirektøren.
Distriktsingeniør *N. Folmer Hojdahl*, tilsynsførende.
Ekspsekr. *Bent Vagn Hansen*, sluseudvalgets for-
mand. (H.).
Jørgen Jensen, sluse- og havnemester (26).
Gunnar Ivan Pedersen, sluseassistent (17).

Kammerslusen ved Ribe.

(Anlagt i henhold til lov af 30 april 1909).

Bestyrelse: vandbygningsdirektøren.
Distriktsingeniør *H. B. Sørensen*, tilsynsførende.
Arne Christensen, slusemester (8).

Slusen ved Thorsminde.

(Anlagt i henhold til lov af 17 juni 1929).

Bestyrelse: vandbygningsdirektøren.
Distriktsingeniør *N. Folmer Hojdahl*, tilsynsførende.
Ekspsekr. *Bent Vagn Hansen*, sluseudvalgets for-
mand. (H.).
Poul Milan Pedersen, slusemester (22).

Fjordudvalget for sejløbet mellem
Ålborg og Kattegat.

(Vedtægt af 10 august 1926).

— — — formand.

1094

København havn.

(Lov nr. 109 af 29 april 1913).

Havnebestyrelsen.

Nyropsgade 24, 1602 V. Tlf. (01) 12 23 80

Formand.

Overpræsident *C. greve Moltke* (K¹.D.M.), (Fr.IX.
M.T.).

Udnævnt af ministeren for offentlige arbejder:
Departementschef *P. O. M. Christensen* (K¹.D.M.).

Udnævnt af handelsministeren:
Departementschef *O. Müller* (K.).

Valgt af folketinget:

Fhv. minister, borgmester* *O. V. Weikop* (K¹).
Landsretssagfører *L. H. S. L. Lannung*.
Rådmand* *Ib Kolbjørn*.
Civing. *K. Enggaard*.

Valgt af Kbhvns magistrat:

Overborgmester *Urban Hansen*.
Borgmester, cand. jur. *A. Wassard Jørgensen* (R¹).

Valgt af Kbhvns borgerrepræsentanter:

Direktør *Egon Weidekamp*, formand for borger-
repræsentationen.
Arkitekt *F. H. Grut* (R¹). *M.B.*

Valgt af Grosserer-Societetets komité:

Grosserer *H. L. W. Jensen* (K.), *S.H.*
Grosserer *A. H. Lau* (R¹), *S.H.*

Valgt af hovedorganisationer for skibredere:

Direktør *G. Andersen* (R¹), næstformand.
Direktør *S. Storm-Jørgensen* (R¹).

Valgt af hovedorganisationer for industridrivende:

Direktør *H. A. Juhl* (R.).
— *C. R. Hunderup* (R.).

Sekretær.

Kontorchef, cand. jur. *K. A. Larsen* (R.).

Havneadministrationen.

Nordre Toldbod 7, 1250 K. Tlf. (01) 14 43 40.

Havnedirektør.

Cand. jur. *H. E. Andersen* (R.), $\frac{1}{6}$ 69.

Cand. jur. *C. O. Veng*, afdelingschef, $\frac{1}{6}$ 69.

— *B. E. Bergsøe*, vicekontorchef, $\frac{1}{7}$ 69.

B. J. Pagel, havnekasserer, $\frac{1}{7}$ 69.

A. C. Søb, hovedbogholder, $\frac{1}{4}$ 44.

E. Jacobsen, bogholder, $\frac{1}{4}$ 68.

H. A. Scherbe, indkøbsleder, $\frac{1}{7}$ 69.

Poul A. Bøegh, fuldmægtig, $\frac{1}{1}$ 65.

Hans Hartvig, fuldmægtig, $\frac{1}{4}$ 68.

Havnebygmester.

Civing. *J. G. Rode* (R.), $\frac{1}{6}$ 45.

Afdelingsingeniører.

Cand. polyt. *S. A. Nielsen*, $\frac{1}{8}$ 47.

— *C. Warming*, $\frac{1}{6}$ 70.

— *K. L. E. J. Sørensen*, $\frac{1}{1}$ 71.

Havneingeniører.

Cand. polyt. *H. O. Knuthsen*, $\frac{1}{3}$ 51.

— *H. Johannesen*, $\frac{1}{3}$ 51.

Havnekaptajn.

R. Hedegaard Jensen (R.), $\frac{1}{6}$ 58.

Havnefogeder.

K. K. Rasmussen.

S. H. Nielsen.

C. Larsen.

N. Juel Andersen.

P. Thomas.

I. S. Mogensen.

Københavns Frihavns-Aktieselskab.

(Lov af 31 marts 1960. Koncession af 12 maj 1960).

Frihavnen, Ø. Tlf. (01) 15 83 02.

Frihavnen åbnet for drift 9 november 1894. Aktie-
kapital: 4 mill. kr., der fra 1951 alene ejes af Kbhvns
havnevæsen. Frihavnsområdet omfatter: landareal
68 ha, vandareal 60 ha, bolværkslængde 7 km.

Bestyrelse.

Valgt af Kbhvns havnebestyrelse:

Direktør *Egon Weidekamp*, *M.B.*

Borgmester *O. V. Weikop* (K¹).

Grosserer *H. L. W. Jensen* (K.).

Valgt af aktionærerne:

Direktør *G. Andersen* (R¹), formand.

Direktør *S. Storm-Jørgensen* (R¹).

Direktør *H. A. Juhl* (R.).

Udnævnt af min. for off. arbejder:

Kontorchef *O. I. K. Skands* (R.), næstformand.

Kommitteret for Frihavnsselskabets bestyrelse
i selskabets direktion:
Havnedirektør *H. E. Andersen* (R.).

Administration.

Direktion:

Civing. *U. Møllgaard*, direktør, $\frac{1}{9}$ 67.
E. Møhl-Hansen, trafikchef, $\frac{1}{1}$ 66.
E. Gunder-Hansen, sekretariatschef, $\frac{1}{3}$ 56.
J. Conradsen, personalechef, $\frac{1}{4}$ 68.
H. Rosenbaum, ekspeditionschef, $\frac{1}{5}$ 68.
E. Hjelholm, overforvalter, $\frac{1}{1}$ 60.
N. Bjerre, afdelingsingeniør, $\frac{1}{7}$ 69.
A. Bang Pedersen, kontorchef, $\frac{1}{7}$ 63.
T. Sørensen, kontorchef, $\frac{1}{4}$ 59.
P. Holm Larsen, kontorchef, $\frac{1}{5}$ 68.
B. Kempinski, kasserer, $\frac{1}{3}$ 69.
P. Rasmussen, bogholder, $\frac{1}{12}$ 69.
Curt Lagaard Pedersen, inspektionsmester, $\frac{1}{2}$ 71.
Eigil Jørgensen, kontorchef, $\frac{1}{10}$ 70.

1095

Luftfartsvæsenet.

(Lovbekendtgørelse af 6 august 1937).

Luftfartsdirektoratet.

Codanhus, Gl. Kongevej 80, 1850 V. Tlf. (01) 31 48 48.

H. H. Jensen (R¹), direktør (39), f. 12, $\frac{1}{3}$ 61.
E. Rasmussen (R¹), vicedirektør (37), f. 10, $\frac{1}{3}$ 61.
B. Helmo Larsen (R¹), overingeniør (37), f. 18, $\frac{1}{2}$ 54.
Aage Stenver, kontorchef (36), f. 21, $\frac{1}{3}$ 61.
Hans P. V. Dahl, kontorchef (36), f. 24, $\frac{1}{6}$ 61.
A. Hansen (R.), luftfartsinspektør (35), f. 06, $\frac{1}{5}$ 58.
Jørgen Dillew Nissen, luftfartsingeniør I. (35), f. 21, $\frac{1}{3}$ 64.
E. S. Stein (R.), hovedbogh. (34), f. 13, $\frac{1}{4}$ 66.

Luftfartsinspektører. (34).

J. H. G. Crone-Levin (R.), f. 08, $\frac{1}{6}$ 48.
S. O. Madsen (R.), f. 09, $\frac{1}{2}$ 67.

Luftfartsinspektør. (32).

Ole Niels Boserup Olsen, f. 16, $\frac{1}{6}$ 58.

Luftfartsinspektører. (29).

Thorkild Karl Otto Larsen, f. 06, $\frac{1}{4}$ 58.
Cay Lembcke Nielsen, f. 10, $\frac{1}{4}$ 63.
Arne Georg Thorkild Nielsen, f. 10, $\frac{1}{4}$ 66.
Kai Bentzen (Sv.r.K.F.T.), f. 12, $\frac{1}{4}$ 66.
Eigil Jensen, f. 16, $\frac{1}{4}$ 66.
Aage Mortensen, f. 15, $\frac{1}{2}$ 69.
Erik Birch, f. 20, $\frac{1}{2}$ 70.
Ib Skjøth, f. 32, $\frac{1}{11}$ 70.
Harding Anton Elstrup Lange, f. 32, $\frac{1}{1}$ 71.
Bendt Hilmar Jensen, f. 22, $\frac{1}{3}$ 71.
Ove Gunnar Nyborg, f. 34.

Overflyveledere. (27).

Arne Peter Watson, f. 15, $\frac{1}{4}$ 58.
Bent Petersen, f. 25, $\frac{1}{7}$ 66.
Eigil Ludvig Johannes Ulrichsen, f. 14, $\frac{1}{2}$ 69.
Jørgen Ernst Voss Schlichtkrull, f. 12, $\frac{1}{2}$ 69.
Viggo Frederiksen, f. 16, $\frac{1}{2}$ 69.
Peter Geiken, f. 14, $\frac{1}{2}$ 69.
Helmer Richard Sørensen, f. 15, $\frac{1}{2}$ 69.
Aage Larsen, f. 23, $\frac{1}{2}$ 69.
Henning Thrane, f. 24, $\frac{1}{2}$ 69.

Overkontrollører. (27).

Palle Juul, f. 19.
Svend Levinsky, f. 25.

Overkontrollører. (25).

Georg Einer Wilhelm, f. 19, $\frac{1}{4}$ 65.
John Eiler Johansson, f. 26, $\frac{1}{2}$ 69.
Erik Jørgensen, f. 28, $\frac{1}{2}$ 69.
Poul Holger Poulsen, f. 24, $\frac{1}{2}$ 70.
Poul Aage Christensen, f. 21, $\frac{1}{2}$ 72.

Sekretærer. (O.).

Søren Halvdan Widding, f. 38.
Jesper Zeuthen, f. 40.

Civilingeniører. (O.).

Sven Erik Andresen, f. 38.
Bror Erik Hultén, f. 18.
Poul Jørgensen, f. 20.
Kaj Scheel Meyer, f. 22.

Ingeniører. (O.).

Søren Christian Amtoft, f. 39.
Johnny Erling Frederiksen, f. 39.
Ole Hald, f. 45.
Per Jorlet, f. 46.
Bent Rasmussen, f. 28.
Gustav Rasmussen, f. 32.
Eskild Smed, f. 32.

Kontrollører.

Arne Egon Andersson, f. 26.
John Chresten Klit Christoffersen, f. 25.
Hans Ove Otto Højerslev, f. 35.
Erik Jensen, f. 36.
Vagn Thyregod Jensen, f. 38.
Bent Dahl Knudsen, f. 31.
Hans Larsen, f. 06.
Finn Kløve Lassen, f. 26.
Henning Vagner Møller, f. 20.
Niels Aage Mørkebye, f. 20.
Kurt Heller Nielsen, f. 37.
Bjørn Nitschke, f. 41.
Arne Jørgen Pedersen, f. 23.
Rasmus Frederik Lindhardt Plough, f. 18.
Kjeld Børge Rasmussen, f. 25.
Poul Scheuer-Larsen, f. 37.
Einar Jørgen Thomsen, f. 18.
Alexander Eric Woodall, f. 20.

Flyveledere I. (23).

Søren Peder Jørgensen, f. 07, $\frac{1}{4}$ 58.
Poul Frøsløv Christensen, f. 10, $\frac{1}{8}$ 58.
Peter Thomas Michael Sørensen, f. 18, $\frac{1}{4}$ 63.
Erik Christiansen, f. 37, $\frac{1}{2}$ 69.

Luftfartskontrollør. (22).

Bent Rath, f. 35, $\frac{1}{2}$ 69.

Flyveleder II. (21).

Ole Richard Larsen, f. 26.
Luftfartskontrollører. (21).
Erik Gram Rasmussen, f. 35, $\frac{1}{2}$ 69.
Niels Kristian Holm Nielsen, f. 35, $\frac{1}{2}$ 69.
Malte Ole William Strand, f. 30, $\frac{1}{4}$ 69.
Bent Claus Christensen, f. 34, $\frac{1}{8}$ 72.

Luftfartskontrollører. (20).

Preben Jakobsen, f. 34, $\frac{1}{4}$ 69.
Egon Joseph Bernth, f. 24, $\frac{1}{4}$ 69.
Mogens Elo Jensen, f. 30, $\frac{1}{11}$ 71.
Poul Emil Gøhs, f. 28, $\frac{1}{4}$ 72.
Finn Richardsen Mortensen, f. 36, $\frac{1}{10}$ 72.

Korttegner. (20).

Ove Alex Gjerndrup, f. 23, $\frac{1}{4}$ 66.

Flyveleder II. (19).

Bo Strøberg, f. 43.
Flyveledere på prøve. (19).
Jens Peter Pedersen Holler, f. 42.

Overassistenten. (17).

Erik Woodrow Nielsen, f. 30.
Werner Bertelsen, f. 32.
Ole Ulmits, f. 35.
Carl Steen Jensen, f. 36.
Erling Nielsen, f. 33.
Willy Neupart, f. 37.
Kjeld Storm Laurson, f. 38.
Bjarne Dybdahl, f. 36.

Overkontorassistent. (15).
Inger Amalie Grundtvig-Poulsen, f. 17, $\frac{1}{8}$ 72.
 Kontorfuldmægtig. (O.).

Anni Neidel, f. 24.

Overassistent. (O.).

Ole Dahlberg, f. 26.

Signe Flindt, f. 11.

Agnete Vibeke Blæhr Kallsbøll-Knudsen, f. 25.

Flyveledertjenesten.

Erik Hesselholt Azelsen, luftfartsinspektør (32), f. 12, $\frac{1}{4}$ 58.

Overflyveledere. (28).

Søren Andreas Petersen, f. 16, $\frac{1}{4}$ 61.

Hans Maarten Taselaar Beldring, f. 13, $\frac{1}{2}$ 69.

Overflyveledere. (27).

Henrik Liebe Schlusser, f. 17, $\frac{1}{4}$ 58.

Kresten Larsen, f. 10, $\frac{1}{4}$ 58.

Edvard Jespersen, f. 14, $\frac{1}{2}$ 69.

Aage Martin Georg Frenzt, f. 17, $\frac{1}{2}$ 69.

Jørgen Christian Blichmann Egerod, f. 14, $\frac{1}{2}$ 69.

Jørgen Lautrup, f. 26, $\frac{1}{2}$ 69.

John Benny Møller, f. 26, $\frac{1}{2}$ 69.

Hans Christian Dettmaring Andersen, f. 23, $\frac{1}{4}$ 71.

John Thilo Christensen, f. 26, $\frac{1}{4}$ 71.

Arne Preben Jacobsen, f. 25, $\frac{1}{4}$ 71.

Holger Dall, f. 30, $\frac{1}{12}$ 71.

Axel Ekberg, f. 30, $\frac{1}{12}$ 71.

Aksel Milner Søgaard, f. 27, $\frac{1}{2}$ 72.

Ejvind Sigurd Jakobsson, f. 30, $\frac{1}{2}$ 72.

Ole Veien Christiansen, f. 30, $\frac{1}{8}$ 72.

Flyveledere I. (23).

Trygve Gregersen, f. 07, $\frac{1}{8}$ 58.

Peter Børge Wladyslaw Suszek Suszkiewicz, f. 11, $\frac{1}{4}$ 60.

Svend Aage Højlund Pedersen, f. 12, $\frac{1}{8}$ 66.

David Eric Schultz, f. 26, $\frac{1}{1}$ 69.

Knud Oscar Ludvig Johansen, f. 25, $\frac{1}{2}$ 69.

Arne Kjeldsen, f. 30, $\frac{1}{2}$ 69.

Edvin Trudsøe Larsen, f. 30, $\frac{1}{2}$ 69.

Kaj Christian Lunding, f. 31, $\frac{1}{2}$ 69.

Jørgen Brandt, f. 25, $\frac{1}{2}$ 69.

Per Knudsen, f. 37, $\frac{1}{2}$ 69.

Viggo Niemann Gadegaard, f. 37, $\frac{1}{2}$ 69.

Knud Erik Olesen Larsen, f. 37, $\frac{1}{2}$ 69.

Erik Christiansen, f. 37, $\frac{1}{2}$ 69.

Frank Belmark, f. 36, $\frac{1}{4}$ 70.

Jørgen Olaf Jensen, f. 28, $\frac{1}{4}$ 71.

Klaus Balslev Strøyer, f. 38, $\frac{1}{4}$ 71.

Karl-Ejnar Andersen, f. 39, $\frac{1}{4}$ 71.

Per Breddam, f. 39, $\frac{1}{4}$ 71.

Mogens Jensen, f. 38, $\frac{1}{4}$ 71.

Ove Hermansen, f. 33, $\frac{1}{4}$ 71.

Jørgen Brock, f. 34, $\frac{1}{4}$ 71.

Tonny Normann Bertram Hansen, f. 35, $\frac{1}{4}$ 71.

Flemming Preben Weye Hansen, f. 35, $\frac{1}{8}$ 71.

Kaj Flemming Larsen, f. 34, $\frac{1}{8}$ 71.

Vagn Hansen, f. 38, $\frac{1}{8}$ 71.

Tage Weimann, f. 39, $\frac{1}{4}$ 72.

Flemming Pedersen, f. 39, $\frac{1}{4}$ 72.

Winnie Georg Jørgensen, f. 37, $\frac{1}{4}$ 72.

Mogens Andersen, f. 40, $\frac{1}{4}$ 72.

Asmus Johan Pedersen, f. 40, $\frac{1}{4}$ 72.

Flyveledere II. (21).

Arne Larsen, f. 15.

Andreas Christiansen Poulsen, f. 34.

Søren Robert Hallas, f. 36.

Svend Aage Olav Jakobsen, f. 32.

Jørgen Tümmeler, f. 40.

Bent Olesen, f. 38.

Jørgen Vigh Strand, f. 39.

Ole Arentoft, f. 40.

Per Hansson, f. 40.

Jørgen Schach Pedersen, f. 41.

Aage Hans Jaenicke, f. 38.

Torben Urebjerg Pedersen, f. 41.

Ernst Lunding, f. 34.

Aage Marius Simonsen, f. 35.

Ove Faarvang Jensen, f. 36.

Benny Preben Jørgensen, f. 40.

Finn Boyle, f. 41.

Per Andersen, f. 41.

Henning Kaj Andersen, f. 42.

Sigurd Hultmann, f. 42.

Søren Kaj Hallind, f. 42.

Hermann Christoffersen Heskjær, f. 37.

Peer Birger Fagerlund, f. 41.

Lars Lindhard Finken, f. 42.

Hans Jørgen Gadegaard, f. 40.

Vagn Lund, f. 41.

Erik Andreas Lumby Andersen, f. 41.

Mogens Eilert Quist, f. 42.

Karsten Balslev, f. 42.

Leif Stub Madsen, f. 42.

Kurt Nielsen, f. 43.

Kjeld Otto Kofoed-Hansen, f. 44.

Per Klintrup Bech Nielsen, f. 40.

Harald Terje Opsann, f. 41.

Preben Kofoed, f. 43.

Jørn Keld Ludvigsen, f. 35.

Aksel Madsen, f. 38.

Niels Christian Brandt Andersen, f. 42.

Bent Georg Christensen, f. 36.

Jørgen Lund, f. 33.

Flemming Gotthardt Leach, f. 33.

Jørgen Karl Rothoff Svendsen, f. 37.

Allan Carlo Jensen, f. 40.

Svend Blegvad Laurson, f. 41.

Ole Nikolajsen, f. 43.

Axel Averhoff, f. 44.

Bøje Jensen Dueholt, f. 44.

Tage Vels Jensen, f. 36.

Flyveledere II. (19).

Asger Wahl-Jørgensen, f. 44.

Jørgen Thorsgård Larsen, f. 44.

Erik Christian Jensen, f. 45.

Bjarne Schmidt, f. 46.

Flemming Barnewitz Pedersen, f. 44.

Bent Dahl Nielsen, f. 47.

Lars Wirensfeldt Lemvig, f. 48.

Nils Hansen, f. 42.

Per Edwin Malmberg, f. 42.

Jørgen Hartung Johansen, f. 42.

Henning Sørensen, f. 42.

Stener Christensen Støving, f. 49.

Svend Benny Andersen, f. 49.

Søren Olsen, f. 49.

Claus Anders Hansen, f. 49.

Jan Olaf Steiner, f. 46.

Henning Dürr, f. 46.

Palle Luckow Fris, f. 47.

Ulrik Pierre Tvede Schleimann, f. 48.

Lillian Treschou Schleimann, f. 48.

Flemming Gunnar Börger, f. 49.

Arnold Nina Kampmann Petersen, f. 49.

Gert Søren Klarlund, f. 50.

Bent Petersen, f. 42.

Preben Jensen, f. 47.

Ole John Andersen, f. 44.

Finn Borup Rasmussen, f. 38.

Flyveledere på prøve. (19).

Jørgen Løkke Madsen, f. 42.
 Benny Have Kristensen, f. 41.
 Jens Ribe Ehlers, f. 46.
 Knud Houmand Knude Jensen, f. 42.
 Hans Eric Bottern, f. 45.
 Trygvi Finnbjørn Askham, f. 37.
 Henrik Søegaard, f. 46.

Kontorfuldmægtig. (0).

Orla Christian Larsen Abildtoft, f. 11.

Overassistenter. (0).

Harry Andersen, f. 28.
 Lilly Agnete Rye, f. Henninge, f. 29.
 Arnold Johannes Rye, f. 34.
 Ole Jørgen Christian Thorkildsen, f. 36.
 Niels Hauritz Jørgensen, f. 40.

Flyveradiotjenesten.

Flyveradiobestyrer. (29).

Gerhardt Madsen f. 22, $\frac{1}{11}$ 67.

Flyveradiobestyrer (25).

Niels Hansen Krogh, f. 25, $\frac{1}{8}$ 71.

Overkontrollør. (24).

Leif Jørn Larsen, f. 26, $\frac{1}{3}$ 70.

Luftfartskontrollører. (21).

Ib Henning Thomsen, f. 26, $\frac{1}{4}$ 66.
 Bent Eskil Frederiksen, f. 28, $\frac{1}{4}$ 66.
 Ole Sørensen, f. 30, $\frac{1}{4}$ 71.
 Jørgen Nielsen Lundsgaard, f. 26, $\frac{1}{4}$ 71.
 Richard Wilhelm Dreyfus Olsen, f. 30, $\frac{1}{4}$ 71.
 Ole Einar Lundberg, f. 35, $\frac{1}{6}$ 72.

Luftfartskontrollører. (20).

Ernst Filip Hasselbrinck, f. 05, $\frac{1}{8}$ 49, afsk. $\frac{31}{12}$ 72.
 Henning Emil Didriksen, f. 05, $\frac{1}{4}$ 57, afsk. $\frac{31}{12}$ 72.
 Thomas Børge Andersen, f. 13, $\frac{1}{8}$ 58.
 Hans Otto Mikkelsen, f. 10, $\frac{1}{4}$ 60.
 Niels Erling Petersen, f. 25, $\frac{1}{5}$ 67.
 Ulrich von Linstow, f. 26, $\frac{1}{12}$ 67.
 Poul Pagh Andersen, f. 29, $\frac{1}{11}$ 71.

Overassistenter. (19).

Tommy Westergaard Larsen, f. 35.
 Fritz Nielsen, f. 36.
 Svend Bjørndal Gravesen, f. 36.
 Ib Normann Larsen, f. 36.
 Jørgen Madsen, f. 38.
 Birger Larsen, f. 39.

Overassistenter. (17).

Bent Eigil Nielsen, f. 25.
 Olaf Degn Kristensen, f. 27.
 Poul Pagh Andersen, f. 29.
 Emil Johannes Christensen, f. 28.
 Kaj Ivar Larsen, f. 30.
 Stig Miller, f. 30.
 Finn Møller Christophersen, f. 31.
 Evald Kurt Jørgensen, f. 32.
 Jørgen Nielsen, f. 33.
 Jørgen Michael Hansen, f. 38.

Flyvevejrtjenesten.

Luftfartsinspektører. (29).

Peter Berthelsen Trans (F.M.2*), f. 11, $\frac{1}{4}$ 69.
 Thorkild Pallesen, f. 25, $\frac{1}{1}$ 72.

Overkontrollører. (25).

Ejner Vilhelm Jakobsen, f. 07, $\frac{1}{4}$ 58.

Overkontrollører. (24).

Hans Peter Østergaard Jensen, f. 20, $\frac{1}{3}$ 72.

Luftfartskontrollør. (21).

Erik Rann, f. 22, $\frac{1}{6}$ 71.
 Arne Wedege, f. 26, $\frac{1}{4}$ 71.
 Gorm Erik Bober, f. 27, $\frac{1}{4}$ 71.
 Svend Meinert Levi, f. 28, $\frac{1}{10}$ 71.
 Henning Trabolt, f. 28, $\frac{1}{10}$ 71.

Luftfartskontrollører. (20).

Magnus Emil Hansen, f. 06, $\frac{1}{6}$ 49.
 Ivan Beck, f. 29, $\frac{1}{4}$ 65.
 Jørgen Bruno Bawn, f. 29, $\frac{1}{4}$ 65.
 Bendt Reinart Madsen, f. 30, $\frac{1}{4}$ 65.
 Karl Volmer Nielsen, f. 18, $\frac{1}{4}$ 69.
 Erling Jørgensen, f. 30, $\frac{1}{4}$ 71.
 Ib Julius Petersen, f. 30, $\frac{1}{10}$ 71.
 Bent Christiansen, f. 31, $\frac{1}{11}$ 71.

Overassistenter (17).

Ib Egon Jensen, f. 28.
 Gunnar Erik Egerland, f. 30.
 Knud Verner Pedersen, f. 32.
 Niels Hansen, f. 33.
 Erling Christensen, f. 32.
 Henning Allan Munch, f. 33.
 Ejvind Pedersen, f. 33.
 Regner Tang Jeppesen, f. 34.
 Niels Bundgaard, f. 33.
 Willy Georg Rasmussen, f. 33.
 Lars Ole Christensen, f. 33.
 Finn Uffe Haastrup, f. 34.
 Egon Juhl Pedersen, f. 35.
 Tage Møller Pedersen, f. 34.
 Arne Kofoed Ipsen, f. 35.
 Finn Brinck, f. 35.
 Kaj Aage Larsen, f. 35.
 Tormod Schlosser, f. 35.
 Arne Kokborg, f. 36.
 Jørgen Kristian Jørgensen, f. 36.
 Jens Peter Bach Poulsen, f. 36.
 Arne Christian Warming, f. 37.
 Finn Sørensen, f. 39.
 Flemming Halmøe Drejøe, f. 38.
 Willy Plumhoff, f. 39.
 Per Boen Hansen, f. 39.
 Keld Stanny Rasmussen, f. 40.
 Orla Jensen, f. 39.
 Ole Jensen, f. 40.
 Leo Mortensen Thorsager, f. 39.

Københavns lufthavnsvæsen.

(Lov nr. 517 af 23 december 1970).

Københavns lufthavn.

2770 Kastrup Tlf. (01) 50 93 33.

P. Andersen (R.), direktør (39), f. 21, ($\frac{1}{4}$ 66) $\frac{1}{1}$ 72 (indtil $\frac{31}{12}$ 78).
 H. T. Mølgaard (R.), overingeniør (37), f. 19, $\frac{1}{4}$ 63.
 C. E. G. Weibel (R.), lufthavnsschef (37), f. 11, $\frac{1}{2}$ 69.
 Otto Julius Johannsen (Ty.F.R.F.3¹), kontorchef (36), f. 30, $\frac{1}{2}$ 69.
 Mogens Graae-Hansen, arkitekt (35), f. 20, $\frac{1}{4}$ 66.
 T. Juul-Nyholm (R.), overmaskinm. (34), f. 07, $\frac{1}{4}$ 61.
 H. C. G. Petersen (R.), (Hjv.Ft.), havneinspektør (34), afsnitsleder, eskadrillechef i flyvehjemmeværnet, f. 13, $\frac{1}{2}$ 69.

Civilingeniører. (0.).

Svend Højland Brøkgård, f. 24.
 Bent Norsbo, f. 24.
 Ole Norstrøm Olsen, f. 31.
 Erik Bastiansen, f. 46.

Ingeniører. (O.).

Svend Christensen, f. 20.
Rudolf Dahl-Hansen, f. 18.
Hans Fabricius, f. 39.
Henning Ancker Hansen, f. 14.
Knud Erik Hartz, f. 25.
Arno Kristiansen, f. 15.
Herbert Gustav Libnau, f. 16.
Jørgen Mols, f. 44.
Jørgen Pedersen, f. 31.
Keld Yde Pedersen, f. 39.
Knud Ladefoged Pedersen, f. 26.
Teodor Vilshammer, f. 20.

Maskinmester. (27).

Holger Borre, eskadrillechef i flyverhjemmeværnet, (21), f. 13, $\frac{1}{4}$ 63.

Overkontrollører. (25).

Harry Richardt Jensen, f. 21, $\frac{1}{4}$ 64.
Holger Jørgen Nielsen, f. 21, $\frac{1}{4}$ 64.
John Eiler Johansson, f. 26, $\frac{1}{2}$ 69.
Svend Aage Christensen, f. 24, $\frac{3}{1}$ 71.

Overkontrollør. (24).

Per Nør Kirkensgaard, f. 31, $\frac{1}{2}$ 71.

Maskinmester. (24).

Erik Winther, f. 26, $\frac{1}{4}$ 65.

Værkmestre. (24).

Edvard Kristensen, f. 19, $\frac{1}{4}$ 64.
Fritz Mortensen, f. 21, $\frac{1}{11}$ 69.

Markforvalter. (24).

Niels Erland Mouriths Pedersen, f. 15, $\frac{1}{4}$ 69.

Redningsleder. (22).

René Alfred Amhøj, f. 18, $\frac{1}{8}$ 65.

Lufthavnskontrollør. (22).

Arne Leo Richardsen Mortensen, f. 31, $\frac{1}{8}$ 66.

Lufthavnskontrollør. (21).

Åge Bjarne Hansen, f. 33, $\frac{1}{2}$ 69.

Kurt Birnie, f. 33, $\frac{1}{3}$ 71.

Lufthavnskontrollør. (20).

Albin Mikael Glennung, f. 24, $\frac{1}{2}$ 69.

Maskinmestre. (20).

Julius Peder Fovvig f. 10, $\frac{1}{4}$ 58.

Benny Hoffmann f. 32, $\frac{1}{12}$ 63.

Hans Villy Johansen, f. 37, $\frac{1}{7}$ 70.

Værkmestre. (20).

Erling Reinhold Larsen, f. 32, $\frac{1}{2}$ 69.

Per Johannes Larsen, f. 33, $\frac{1}{4}$ 69.

Ove John Madsen, f. 31, $\frac{1}{4}$ 70.

Vagtinspektør. (20).

Elle Eyvind Thomsen, f. 14, $\frac{1}{4}$ 69.

Kontorfuldmægtig. (O.).

Carl Frederik Nielsen, f. 07.

Rigmor Coster Andersen, f. 30.

Overassistenter. (17).

John Brenøe f. 30.

Ole Amsinck Christensen, f. 37.

Gunnar Kjeld Lassen, f. 35.

Bent Henry Collin, f. 37.

Leif Burmeister Hvassum, f. 38.

Jørgen Mangor, f. 41.

Jørgen Bundgaard Bryhl, f. 40.

Kurt Pedersen, f. 38.

Kjeld Mandrup Nielsen, f. 43.

Maskinmestre. (17).

Jørgen Pedersen f. 40.

Kai Tage Møller, f. 43.

Peer Borge, f. 43.

Knud Hansen, f. 44, $\frac{1}{9}$ 72.

Værkmestre. (17).

Arne Christian Bille, f. 32, $\frac{1}{2}$ 67.

Henrik Hansen, f. 38.

Bent Larsen, f. 41, $\frac{1}{11}$ 72.

Redningsledere. (17).

Harald Reinholdt Retsby, f. 20.

Christian Marinus Christensen, f. 15.

Kurt Erling Olsen, f. 28.

Overvagtimestre. (17).

Jens Anker Sørensen, f. 21.

Per Bjerg, f. 21.

Maskinmester. (O.).

Hans Christian Stormgaard, f. 16.

Overassistenter. (O).

Knud Borge Elmquist Bentsen, f. 11.

Esther Betty Goltermann, f. 17.

Ellen Pedersen, f. 17.

Lola Grethe Deleuran Coops, f. 14.

Rita Nielsen, f. 25.

Havneadministrationen.

Ålborg lufthavn.

9400 Nørresundby. Tlf. Ålborg (08) 17 11 44.

Erling Edmund Edsbo, lufthavnschef (29), f. 24, $\frac{1}{12}$ 70.

Luftfartskontrollør. (22).

Georg Ole Clarence Flensborg, f. 24, $\frac{1}{4}$ 65.

Værkmestre. (20).

Carl Richard Gregersen, f. 19, $\frac{1}{2}$ 69.

Overassistenter. (17).

Egon Dahl Hansen, f. 30.

Bjørn Birkholm Iversen, f. 35.

Odense lufthavn.

5482 Lumby. Tlf. Lunde (09) 95 60 72,

Knud Brøgger Jensen, lufthavnschef (26), f. 18, $\frac{1}{4}$ 69.

Rønne lufthavn.

3700 Rønne. Tlf. Rønne (03) 95 26 26.

Carlo Hilbert Juul, lufthavnschef (26), f. 21, $\frac{1}{4}$ 64.

Danmarks geologiske undersøgelse.

(Oprettet 4 april 1888).

Thoravej 31, 2400 NV. Tlf. (01) 10 66 00.

Direktør. (37).

Dr. phil. *O. Berthelsen* (R.), f. 19, $\frac{1}{7}$ 65.

Statsgeologer. (36).

Dr. phil. *H. N. Gry* (R.), f. 05, $\frac{1}{4}$ 46.

Leif Banke Rasmussen, f. 23, $\frac{1}{2}$ 71.

Cand. mag. *Lars Jørgen Andersen*, f. 28, $\frac{1}{4}$ 71.

Dr. phil. *Svend Thorkild Andersen*, f. 26, $\frac{1}{12}$ 71.

Statsgeologer (35).

Lbrkand. *Hans Werner Christensen*, f. 04, $\frac{1}{5}$ 60.

Mag. scient. *Joannes Rasmussen*, f. 12, $\frac{1}{2}$ 71.

Afdelingsgeologer. (34).

Mag. scient. *Viggo Arne Poul Münther*, f. 15, $\frac{1}{10}$ 70.

Mag. scient. *Arne Buch*, f. 20, $\frac{1}{10}$ 70.

Afdelingsgeologer. (31).

Cand. mag. *Peter Ingwersen*, f. 12, $\frac{1}{11}$ 62.

— *Rasmus Bent Søndergaard*, f. 17, $\frac{1}{11}$ 64.

— *Knud Harald Pedersen Krog*, f. 18, $\frac{1}{4}$ 66.

— *Erik Heller*, f. 23, $\frac{1}{8}$ 68.

— *Inger Brandt*, f. 15, $\frac{1}{11}$ 68.

— *Arne Vagn Nielsen*, f. 25, $\frac{1}{6}$ 71.

Lbrkand. *Henning Kristiansen*, f. 28, $\frac{1}{8}$ 71.

Cand. mag. *Niels Viggo Jessen*, f. 30, $\frac{1}{2}$ 72.

Faste videnskabelige assistenter. (29).

Cand. mag. *Arne Dinesen*, f. 30.
— *Inger Bang* f. 27.
— *Erik Stenestad*, f. 33.

Videnskabelige assistenter. (O).

Mag. scient. *Ole Bruun Christensen*, f. 32.
Mag. scient. *Fritz Lyngsie Jacobsen*, f. 30.
Cand. mag. *Finn Nyhuus Kristoffersen*, f. 40.
Mag. scient. *Ib Marcussen*, f. 35.
Mag. scient. *Olaf Michelsen*, f. 38.
Cand. mag. *Johs. Johansen*, f. 37.
Cand. scient. *Niels Kelstrup*, f. 39.
— *Finn Bertelsen*, f. 42.
— *Jens Stockmarr*, f. 39.
Geofysiker *Svend E. J. Henriksen*, B.Sc., f. 29.
Forstkand. *Bent Bagge*, f. 14.
Hydrolog *Zvonimr Haman*, f. 39.
Cand. scient. *Bent Aaby*, f. 45.
— *Peter Konradi*, f. 43.
— *Arne Villumsen*, f. 45.
— *Kaj Strand Petersen*, f. 37.
Civing. *Kurt Ambo Nielsen*, f. 45.
Geofysiker *J. C. Baartman*, f. 39.

Regnskabsfører. (21).

Niels Christian Nielsen, f. 10, $\frac{1}{4}$ 64.

Overassistent. (12).

Asta Fyrsterling, f. 40.

Boremester. (11).

Johannes Andreas Spang Nielsen, f. 16.

1096

Telefontilsynet.

(Lov nr. 377 af 30 juni 1919 og lov nr. 77 af 13 marts 1922).

Bredgade 4, 1260 K. Tlf. 15 70 93.

Formand.

Departementschef *Palle O. M. Christensen* (K¹. D.M.)

Medlemmer.

Kontorchef *Finn R. Jørgensen*.
Vejdirektør* *K. Bang* (K¹. D.M.).
Telefondirektør *J. Rosbæk* (R.).
Departementschef *H. C. A. Engmann* (K¹).
Professor, dr. techn. *F. H. B. Ingerslev* (R¹).
Afdelingschef *H. Laursen* (R.).
Generaldirektør *Gunnar V. C. Pedersen* (K¹).
Kontorchef *N. E. Sørensen*.

Sekretariatet.

Overingeniør *N. K. I. Bech*, ingeniør.
Edla Tanggaard, fuldmægtig.

Samordningsudvalget.

Nedsat 28 april 1962 i h. t. telefontilsynets instruks post 4.

Formand.

Generaldirektør *Gunnar V. C. Pedersen* (K¹).

Medlemmer.

Telefondirektør *R. V. Relsted* (R¹).
Kontorchef *Henry Pedersen*.
Telefondirektør *W. Hjort*.
Vicedirektør *J. Horn* (R.).
Stiftamtmand *J. Høirup* (K¹. D.M.).
Afdelingschef *H. Laursen* (R.).
Vicedirektør *O. H. Giese* (R.).
Telefondirektør *J. Rosbæk* (R.).

Tilforordnet.

Afdelingschef *B. M. Andersen* (R¹).

Telefondistributionsnævnet I.

Nedsat ved skrivelse af 24 marts 1926 fra min. for off. arb.

Adr.: Ministeriet for offentlige arbejder.

Formand.

(Suppleant: civildommer *C. Ove Christensen* (R.)).

Medlemmer.

Vejdirektør* *K. Bang* (K¹. D.M.).
Sekretariatschef ved Kbhvns Telefon-Aktieselskab
K. R. J. Jørnov (R.).
Sekretær i Centralorganisationen for Telefonstanden
i Danmark *H. C. Hansen*.
Lønningschef *Karl Johan Mortensen*, M.F.

Telefondistributionsnævnet II.

Nedsat ved skrivelse af 2 septbr. 1946 fra min. for off. arb.

Adr.: Ministeriet for offentlige arbejder.

Formand.

(Suppleant: civildommer *C. Ove Christensen* (R.)).

Medlemmer.

Sekretariatschef ved Kbhvns Telefon-Aktieselskab
K. R. J. Jørnov (R.).
Stationsforstander *M. S. Lyngesen*.
Instruktør *K. O. Arnvig*, Kbhvns Telefon-Aktie-
selskab.

Radiostøjnævnet.

Nedsat ved lov nr. 201 af 31 maj 1963.

Formand.

Generaldirektør *Gunnar V. C. Pedersen* (K¹).

Medlemmer.

Professor *Georg Bruun* (R.).
Oberst *O. E. Carstensen* (R.).
Professor, dr. jur. *Ole Espersen*.
Civing. *M. Grønlund*.
Overingeniør *B. Nielsen*.
Afdelingsingeniør *H. E. Schou* (R.).
Ekspsekr. *T. Snorgård*.
Overingeniør *H. Mann Sørensen*.
Overingeniør *S. A. E. Tanggaard* (R.).
Ingeniør *P. Vestergaard*.

Sekretær.

Civing. i post- og telegrafvæsenet *I. Lønberg*.

Auditøren under ministeriet for offentlige arbejder.

Banegårdspladsen 7, 1570 V. Tlf. 11 02 42.

T. B. Topsøe-Jensen (R¹), auditor (37), f. 08, $\frac{1}{11}$ 50.

Kommisarius ved Statens ekspropriationer på Øerne.

Kronprinsessegade 28, 1306 K. Tlf. (01) 11 56 05.

J. Lindtner (R.), (39), f. 20, $\frac{1}{12}$ 64.
Ulla Lejmann, overassistent (O.).
Elisabeth Honoré, assistent (O.).

Sekretærer.

Ekspsekr. *Mogens Clante*.
Sekretær *Mogens Pedersen*.

Kommisarius ved Statens ekspropriationer i Jylland.

Adelgade 19, 8660 Skanderborg.

Tlf. (00) 52 16 55.

F. J. Boas (R¹), (39), f. 16, $\frac{1}{11}$ 64.

Sekretærer. (O.).

Torben Bjerre.
Benedicte Larson.

Assistenten. (O.).

Gytha Skallerup.
Lisa Jacobsen.

Tilsynet med privatbanerne.

Grønnengen 15, 1270 K. Tlf. (01) 14 70 80.

Civing. *E. Helma* (R.), direktør (38), f. 11, 1/1 61.
Civing. *K. Eggert Hansen*, kontorchef (O.), f. 11.
— — — kontorchef (34).
— — — ingeniør (32).
M. Jacobsen, overassistent (18), f. 05.

Jernbanerestatningskommissionen.

(Lov nr. 117 af 11 marts 1921).

Adresse: Ministeriet for offentlige arbejder.

Formand.

Højesteretsdommer *H. Tamm* (K.).

Medlemmer.

Stabelæge*, dr. med. *S. Franck* (R¹).
Rådsformand, cand. act. *P. Ørding* (R¹).
Fhv. folketingsformand *Eigil Schytt*.
Borgmester, landsretssagfører *P. B. Thisted Knudsen* (R.), *M.F.*

Sekretær.

— — —

Jernbanerådet.

(Lov nr. 40 af 25 februar 1925).

Christiansborg.

Valgt af folketinget:

Folketingsmand *Mads E. Damgaard*.
— *A. Støhr Johansen* (K.), (Hjv.Ft.).
— *Knud Enggård*.
— *Per Olaf de Hemmer Gudme*.
— *Gustav Holmberg*.
— *Arne Larsen*.
— *Hans Lund*.
— *Otto Johannes Mørch*.

Valgt af ministeren for offentlige arbejder:

Fhv. minister *Sv. Horn*, formand.
Forretningsfører *B. T. L. Aaræs*.
Trafikkontrollør *O. H. Jensen*.
Håndværker *Hans Jensen*.
Underdirektør, cand. jur. *F. Hjorth-Hansen*.
Grosserer *P. Quist-Sørensen*.
Kontorchef *P. Lønborg Frederiksen*.

Sekretær.

Kontorchef *Ole Andresen*, Generaldirektoratet for statsbanerne.**1096a Taksationskommissionerne i henhold til lov nr. 186 af 4 juni 1964.**

Taksationskommissionen for Sjælland m. v.

Formand.

Professor, dr. jur. *W. E. von Eyben* (R¹).

Taksationskommissionen for Fyn og det sydlige Jylland.

Formand.

— — —

Taksationskommissionen for Nordjylland.

Formand.

Direktør for statens levnedsmiddelinstitut *N. J. Blom-Hansen* (R¹).

Sekretariatet.

Adr.: Min. for offentlige arbejder.

Ekspsekr. i min. for off. arbejder *Erik Alsøe*.
Ekspsekr. i min. f. off. arbejder *Jacob Bugge*.
Fuldmægtig i min. for off. arbejder *J. Fryd*.

Eksamenskommissionen vedrørende gas- og sanitetsmesterprøven.

(Lov nr. 132 af 13 april 1962).

Adr.: Min. for off. arbejder, Slotsholmsgade 10, 1216 K.

Formand.

Kontorchef i min. f. off. arb. *F. Reidar Jørgensen*.

Sekretærer.

Ekspsekr. i min. for off. arbejder *Erik Alsøe*.
Fuldm. i min. for off. arbejder fru *B. Willumsen*.

Eksamenskommissionen vedr. kloakmesterprøven.

(Lov nr. 132 af 13 april 1962)

Adr.: Min. for off. arbejder, Slotsholmsgade 10, 1216 K.

Formand.

Kontorchef i min. f. off. arb. *F. Reidar Jørgensen*.

Sekretærer.

Ekspsekr. i min. for off. arbejder *Erik Alsøe*.
Fuldm. i min. for off. arbejder fru *B. Willumsen*.

Det rådgivende gasudvalg.

(Lov nr. 132 af 13 april 1962).

Adr.: Min. for off. arbejder, Slotsholmsgade 10, 1216 K.

Formand.

Kontorchef i min. for off. arb. *F. Reidar Jørgensen*.

Sekretærer.

Ekspsekr. i min. for off. arbejder *Erik Alsøe*.
Fuldm. i min. for off. arbejder, fru *B. Willumsen*.

Danmarks Gasmateriel Prøvning. (DGP).

(Lov nr. 132 af 13 april 1962).

Tranegårdsvej 20, 2900 Hellerup. Tlf. Helrup 4385.

Direktør, civing. *V. Koejoed*, Kbhvn (formand).
Afdelingsingeniør, cand. polyt. *Dan Frørup*.
Direktør *Erik I. Sørensen*, Kbhvn.
Afdelingsingeniør *F. Brottmann Larsen*, Kbhvn.
Direktør, civing. *Kurt Nielsen*, Ålborg.
Direktør *K. R. Jensen*, Kbhvn.
Direktør *Bent Lundgaard*, Fredericia.
Grosserer *Erik Hviid*, Kbhvn.
Direktør *Sv. Larsen*, Hellerup.
Direktør, civing. *Jacob Rørdam*, Kbhvn.
Ingeniør *K. G. Jensen*, Århus.
Afdelingsleder, dr. med. *M. Gregersen*.

Civing. *Egon Elverdam*, direktør (37), f. 12, 1/4 70.

Styrelsen af DSB er fastsat ved lov nr. 109 af 1 april 1969.

DSB-nettet omfatter for tiden følgende strækninger:

På Sjælland, Falster og Lolland.

1. Kbhvns hovedbanegård—Østerport—Rungsted Kyst—Helsingør.
2. Hellerup—Hillerød—Snekkersten.
3. Frederiksberg—Vanløse—Grøndal—Hellerup.
4. Kbhvns godsbanegård—Valby Gasværk—Harrestrup—Damhus—Grøndal, Valby gasværk—Vigerslev, Vigerslev—Hvidovre (fjern), Vigerslev—Harrestrup, Damhus—Flintholm og Flintholm—Grøndal.
5. Lersøen—Østerport—Kbhvns Frihavn.
6. København L.—Farum.
7. Valby—Frederikssund.
8. Kbhvns hovedbanegård—Korsør.
9. Roskilde—Køge—Næstved.
10. Roskilde—Kalundborg.
11. Ringsted—Nykøbing Fl.—Rødby Færge.
12. Nykøbing Fl.—Gedser.

I Jylland og på Fyn.

1. Nyborg—Fredericia.
2. Odense—Svendborg.
3. Fredericia—Padborg.
4. Vojens—Haderslev.
5. Sønderborg—Tinglev.
6. Grænsen ved Tønder—Bramming.
7. Fredericia—Frederikshavn.
8. Lunderskov—Esbjerg.
9. Esbjerg—Struer.
10. Struer—Langå.
11. Vejle—Holstebro.
12. Skanderborg—Skjern.
13. Struer—Thisted.
14. Århus—Grenå.

I forbindelse med banerne drives færgeforbindelse mellem Helsingør og Hålsingborg, over Storebælt, mellem Kalundborg og Århus, mellem Bøjden og Fynshav, mellem Kbhvn og Malmö, mellem Gedser og Warnemünde samt mellem Rødby Færge og Puttgården.

Det banenet, der den 31 marts 1972 ejedes af staten, udgjorde:

På Sjælland, Falster og Lolland.

606,1 km, hvoraf 314,5 km forsynet med dobbeltspor.

I Jylland og på Fyn.

1382,2 km, hvoraf 414 9 km forsynet m. dobbeltspor.

Gennemsnitsdriftslængden af banenet har i driftsåret 1971—72 været 2040,0 km, hvortil kommer den beregnede længde af færgesoverfarterne, 207,8 km, i alt i drift 2247,8 km.

I nævnte driftsår udgjorde driftsindtægten for statsbanerne m. tilhørende færgeforbindelser samt omnibusruiter . . . 1.140.720.000 kr. og driftsudgiften (uden afskrivning og forrentning) 1.414.876.000 .

hvorefter et driftsunderskud af . . . ÷ 274.156.000 kr.

Driftsunderskudet pr. bane- og overfartskilometer har i de 5 sidste finansår udgjort:

1967—68	÷	54.352 kr.
1968—69	÷	76.072 .
1969—70	÷	44.095 .
1970—71	÷	65.868 .
1971—72	÷	121.966 .

De under generaldirektoratets afdelinger hørende områder og tjenestesteder.

1098

Baneafdelingen.

Baneområde København.

Strækningerne Vestbanen København—Roskilde (ekskl.), Boulevardbanen, Kystbanen, Nordbanen, Hareskovbanen, Frederikssundsbanen, Ydre bybane, godsforbindelsesbanen og Frihavnsbanen.

H. Anker-Jensen (R¹), sektionsingeniør, f. 03 (36).
L. B. Bertelsen, sektionsingeniør, f. 21 (36).

Baneingeniører. (33).

Helge Skovmand, f. 20.

Mogens Graa Christensen, f. 19.

Frithjof Gadmar, f. 13.

Poul Kastrup Madsen, f. 26.

Baneingeniører. (32).

Axel Edwin Rasmussen, f. 14.

S. A. Stubbe, f. 06.

Baneingeniør. (27).

N. E. Hansen, f. 31.

Trafikkontrollør. (21).

L. D. Pedersen, f. 36.

Konstruktør. (20).

V. Kjærboel, f. 32.

J. Holdt, f. 40.

Baneområde Slagelse.

Strækningerne Roskilde—Korsør, Korsør—Hålskov, Roskilde—Kalundborg samt Kolby Kås, Roskilde—Køge—Næstved—Nykøbing Fl.—Gedser, Nykøbing Fl.—Rødby Færge, Næstved—Ringsted, Gørlev—Slagelse, Slagelse—Sandved, Dalmose—Skælskør og Sorø—Sorø by.

M. Jessen (R¹), sektionsingeniør, f. 03 (36).

N. P. A. Arnmark (R.), sektionsingeniør, f. 14 (36).

Baneingeniører. (33).

Kjeld Olaf Meyer, f. 13.

Harry Peter Hansen, f. 09.

Borge Rasmussen, f. 16.

Hans Christian Smith Kjærgaard, f. 14.

Baneingeniører. (32).

A. K. Ernholdt, f. 14.

J. A. Larsen, f. 13.

Baneingeniører. (27).

V. Krall-Jensen, f. 20.

I. Rohl, f. 25.

H. B. Knudsen, trafikkontrollør, f. 34 (21).

T. G. Pedersen, konstruktør, f. 38 (20).

K. Rasmussen, konstruktør, f. 39 (20).

Baneområde Fredericia.

Strækningerne Nyborg—Fredericia—Padborg, Nyborg—Knudshoved, Odense—Svendborg, Ringe—Fåborg, Tommerup—Assens, Middelfart—Strib, Vojens—Haderslev, Rødekro—Åbenrå og Tinglev—Sønderborg.

H. E. Nielsen (R.), sektionsingeniør, f. 15 (36).

Baneingeniører. (33).

Poul Otto Neumann Poulsen, f. 20.

Evald Møllerup, f. 17.

Søren Asger Caspersen, f. 12.

Eduard Christian Rokahr, f. 12.

Baneingeniør. (32).

V. T. Vestergaard, f. 23.

Baneingeniører. (27).

R. O. Christensen, f. 04.

J. N. Baarvig, f. 20.

S. A. Pedersen, ingeniør, f. 30 (22).

K. G. Horup, trafikkontrollør, f. 29 (21).

E. S. Videriksen, konstruktør, f. 30 (20).

N. A. L. Nielsen, overtrafikassistent, f. 37 (17).

Baneområde Århus.

Strækningerne Fredericia (ekskl.)—Frederikshavn, Fårup—Mariager, Randers—Ryomgård og Århus—Grenå.

S. Engelstoft (R.), sektionsingeniør, f. 17 (36).

A. Sandum, afdelingsingeniør, f. 18 (34).

Baneingeniører. (33).

Holger Knudsen, f. 14.

Niels Markussen Jensen, f. 08.

Johannes Jensen, f. 15.

Aksel Henry Jakobsen, f. 18.

Ejnar Brandt Jacobsen, f. 16.

Baneingeniører. (32).

S. A. S. Sørensen, f. 07.

P. E. B. Jensen, f. 14.

Baneingeniør. (27).

E. T. M. Frederiksen, f. 23.

J. G. Hansen, trafikkontrollør, f. 21 (21).

B. T. Nedergaard, trafikkontrollør, f. 13 (21).

K. M. Videbæk, konstruktør, f. 21 (20).

Baneområde Herning.

Strækningerne Langå (ekskl.)—Viborg—Skive—Struer, Struer—Holstebro—Herning—Brande—Vejle (ekskl.), Herning—Silkeborg—Skanderborg (ekskl.), Hjælland—Brande, Viborg—Herning, Struer—Thisted, Skive—Nykøbing Mors og Viborg—Løgstør.

A. V. Andersson, sektionsingeniør (O.), f. 23.

C. T. Lülken (R.), sektionsingeniør, f. 18 (36).

Baneingeniør. (33).

Kaj Birger Pedersen, f. 20.

Baneingeniører. (32).

Walther Thanning Thannel, f. 12.

Henry Verner Knudsen, f. 17.

Tage Lunde Lundfos, f. 25.

Baneingeniører. (27).

K. Scherning, f. 21.

Kaj Lykke Mulvad-Hansen, f. 34.

M. K. Laustsen, trafikkontrollør, f. 16 (21).

E. C. Bertelsen, konstruktør, f. 44, (20).

I. Bjerrum, overtrafikass. (baneteknisk), f. 36 (17).

Baneområde Esbjerg.

Strækningerne Holstebro (ekskl.)—Ringkøbing—Skjern—Esbjerg, Esbjerg—Lunderskov (ekskl.), Herning (ekskl.)—Skjern, Grindsted—Bramming, Bramming—Tønder—Grønsen og Tønder—Tinglev (ekskl.).

P.-E. Harby (R.), sektionsingeniør (36), f. 18.

Baneingeniør. (33)

Ernst Peter Carl Johann Seeman, f. 21.

Baneingeniører. (32).

Axel Otto Madsen, f. 21.

Alfred Frederik Fischmann, f. 17.

Arne Laursen, f. 15.

Baneingeniører. (27).

S. B. Bisgaard, f. 22.

Hans Christensen, f. 30.

E. S. Nielsen, trafikkontrollør, f. 28 (21).

E. Danielsen, konstruktør, f. 44 (20).

Sikringsområde København, nær.

1099

Viggo Immanuel Hiulbæk Andersen, afdelingsingeniør (36), f. 21.

Harald Hartmann Petersen, afdelingsingeniør (36), f. 09.

V. G. Kristiansen, signalingeniør (31), f. 16.

Sikringsingeniørstrækning, København, nær.

Tåstrup—København H—Hellerup—Klampenborg (nærtrafiksporet), Hellerup—Hillerød, København L—Farum, Hellerup—Lersøen—Vanløse, Valby (nær)—Frederikssund, Frederiksberg—Flintholm—Vanløse, Flintholm—Grøndal, Damhus—Flintholm, Grøndal—Damhus Harrestrup (ekskl.).

Bjarne Edvard Riis, sikringsingeniør (33), f. 07.

Sikringsområde København, fjern.

J. H. Pedersen (R.), oversignalingeniør, f. 10 (37).

P. F. E. Kaisen, ingeniør (32), f. 07.

Sikringsingeniørstrækning København, fjern.

Hellerup (eksklusivt)—København H—Vigerslev (fjerntrafikspor), Hellerup (ekskl.)—Klampenborg (fjerntrafikspor)—Helsingør, Snekkersten—Hillerød (ekskl.), København G (med havnespor)—Valby gasværk—Vigerslev—Hvidovre fjern, Vigerslev—Harrestrup, Valby Gasværk—Harrestrup, Østerport—Københavns Frihavn, Østerport—Lersøen (ekskl.) samt den del af Københavns havnebane, som udgår fra Østerport station.

P. E. F. Nielsen, sikringsingeniør, f. 05 (34).

Sikringsingeniørstrækning, Roskilde.

Vigerslev (ekskl.)—Tåstrup (fjerntrafikspor)—Roskilde—Korsør, Halskov, Roskilde—Kalundborg. Gørlev—Slagelse, Sorø—Sorø by, Ringsted—Næstved (ekskl.) samt Roskilde—Køge (ekskl.).

G. R. Andersen, sikringsingeniør, f. 14 (34).

Sikringsingeniørstrækning, Næstved.

Næstved—Gedser, Nykøbing Fl.—Rødby Færge, Næstved—Køge, Næstved—Slagelse (ekskl.) samt Dalmose—Skælskør.

O. L. D. Hansen, sikringsingeniør, f. 13 (34).

Sikringsingeniørstrækning, Fredericia.

Nyborg—Knudshoved, Nyborg—Fredericia—Århus (ekskl.), Odense—Svendborg, Ringe—Fåborg, Tommerup—Assens samt Middelfart—Strib.

L. C. Ravn, sikringsingeniør, f. 11 (34).

Sikringsingeniørstrækning, Århus.

Århus—Langå—Randers (ekskl.), Århus—Grenå, Ryomgård—Randers (ekskl.), Fårup—Mariager, Skanderborg (ekskl.)—Silkeborg—Herning (ekskl.), samt Hjøllund—Brande (ekskl.),

E. K. Andersen, afdelingsingeniør (34), f. 19.

Sikringsingeniørstrækning, Ålborg.

Randers—Ålborg—Frederikshavn, Langå (ekskl.)—Struer (ekskl.), Viborg—Herning (ekskl.) samt Viborg—Løgstør.

V. Stubbe, sikringsingeniør (33), f. 12.

Sikringsingeniørstrækning, Struer.

Vejle (ekskl.)—Holstebro—Struer—Thisted, Herning—Skjern, Varde (ekskl.)—Skjern—Holstebro, Skive H (ekskl.)—Glyngøre samt Skjern—Videbæk.

Egon Lund-Rasmussen, sikringsingeniør (33), f. 16.

Sikringsingeniørstrækning, Esbjerg.

Fredericia (ekskl.)—Esbjerg—Varde, Lunderskov—Padborg, Vojens—Haderslev, Rødekro—Åbenrå, Tønder H—Tinglev—Sønderborg H, Bramming—Tønder H—Grænsen samt Bramming—Grindsted.

H. N. Lautrup, sikringsingeniør (33), f. 18.

Bygningsområde, København H.

Hellerup (eksklusive)—København H—Enghave (ekskl.), København G, Københavns frihavn og Københavns havnebåne, bygninger på Bornholm.

Jørgen Jensen, bygningsinspektør (33), f. 10.

Bygningsområde, København G.

Ydre Bybane, Frihavnsbanen, Godsforbindelsesbanen, Køgebugtbanen, Hareskovbanen, Frederiksundsbanen, Valby—Roskilde—Kalundborg samt Roskilde—Køge.

C. L. Sørensen, bygningsinspektør (32), f. 23.

Bygningsområde, Hellerup.

Nordbanen, Hellerup—Rungsted Kyst—Helsingør.

Leif Frede Neumann Hernø, bygningsinspektør (33), f. 16.

Bygningsområde, Næstved.

Roskilde (ekskl.)—Korsør, Halsskov, Slagelse—Gørlev, Slagelse—Sandved, Ringsted—Næstved—Gedser, Køge (ekskl.)—Næstved, Rødbybanen og Dalmose—Skelskør.

L. C. Hau, bygningsinspektør, f. 18 (27).

Bygningsområde, Odense.

Knudshoved, Nyborg—Gelsted, Odense—Svendborg, Tommerup—Assens, Ringe—Fåborg og Bøjden færgehavn.

H. Simonsen, bygningsinspektør, f. 11 (32).

Bygningsområde, Fredericia.

Gelsted (ekskl.)—Fredericia—Lunderskov (ekskl.), Fredericia—Horsens (ekskl.) og Vejle—Brande (ekskl.).

Haakon Bundgaard, bygningsinspektør (33), f. 13.

Bygningsområde, Århus.

Horsens—Århus—Langå, Skanderborg—Silkeborg, Århus—Grenå og Kolbykås.

Jens Terkildsen Lund, bygningsinspektør (33), f. 23.

Bygningsområde, Ålborg.

Langå (ekskl.)—Frederikshavn, Randers—Ryomgård (ekskl.) og Viborg—Løgstør.

Herluf Børge Melchiorsen, bygningsinspektør (32), f. 20.

Bygningsområde, Viborg.

Langå (ekskl.)—Struer, Brande—Struer, Brande—Hjøllund, Viborg—Herning, Silkeborg (ekskl.)—Herning, Skive—Glyngøre, Nykøbing Mors og Struer—Thisted.

Ejler Johansen, bygningsinspektør (32), f. 21.

Bygningsområde, Skjern.

Lunderskov (ekskl.)—Esbjerg—Holstebro (ekskl.), Bramming—Grindsted, Herning (ekskl.)—Skjern, Skjern—Videbæk og Bramming—Tønder (ekskl.).

P. Christensen, bygningsinspektør (27), f. 18.

Bygningsområde, Rødekro.

Lunderskov—Padborg, Vojens—Haderslev, Rødekro—Åbenrå, Tønder—Sønderborg H og Fynshav færgehavn.

C. Krøll-Schwartz, bygningsinspektør (27), f. 21.

Driftsafdelingen.

1108

1. tilsynsområde, København.

Tåstrup station og alle strækninger øst derfor.

B. Varsel (R.), trafikinspektør, f. 14 (36).

H. H. Ronøe, overtrafikkontrollør, f. 26 (25).

I. H. Hansen, trafikkontrollør, f. 28 (21).

2. tilsynsområde, København.

Strækninger på Sjælland, vest for Tåstrup station samt på Falster og Lolland; endvidere ekspeditionen i Kolby Kås.

M. W. Mortensen (R.), trafikinspektør, f. 12 (36).

J. V. V. Jørgensen, overtrafikkontrollør, f. 18 (22).

S. Petersen, trafikkontrollør, f. 38 (21).

3. tilsynsområde, Struer.

Strækningerne Århus H—Frederikshavn, Langå—Struer—Ringkøbing, Skanderborg (ekskl.)—Herning, Randers—Ryomgård, Århus—Grenå, Holstebro—Herning—Vejle (ekskl.), Struer—Thisted, Skive H—Nykøbing Mors, Viborg—Løgstør.

G. A. Wienecke (R.), trafikinspektør, f. 12 (36).

S. A. Andersen, overtrafikkontrollør, f. 25 (25).

J. V. F. Sørensen, trafikkontrollør, f. 28 (22).

T. E. Bisgaard, trafikkontrollør, f. 28 (21).

4. tilsynsområde, Fredericia.

Øvrige strækninger i Jylland samt Fyn; endvidere ekspeditionerne i Bøjden og Fynshav.

C. A. F. Degener (R.), trafikinspektør, f. 13 (36).

H. Flyvholm, overtrafikkontrollør, f. 23 (25).

N. O. B. Madsen, trafikkontrollør, f. 27 (21).

E. G. Jensen, trafikkontrollør, f. 25 (21).

Under rutebiltjenesten.**Driftsledere.**

J. O. Sørensen, trafikinspektør, f. 16 (34) (Langgade).

S. A. Høegh, trafikinspektør, f. 23 (34) (Valby).

A. J. Jensen, trafikinspektør, f. 24 (29) (Hørsholm).

Gunner Broholm, trafikinsp. (30), f. 22 (Skælskør).

S. A. Jørgensen, f. 05, trafikinspektør (34) (Odense).

H. Christensen, f. 20, trafikinspektør (34) (Svendborg).
F. H. Jakobsen, f. 29, trafikinspektør (32), (Sønderborg).
O. H. Nielsen, f. 24, trafikinspektør (32) (Vejle).
H. Jørum, f. 18, trafikinspektør (35) (Århus).
H. U. Bjarrum, f. 19, trafikinspektør (29) (Herning).
G. J. Nielsen, f. 22, trafikinspektør (34) (Viborg).
L. E. Nielsen, f. 29, driftsleder (25) (Ålborg).
J. J. Andersen, f. 31, trafikinspektør (34) (Rønne).
 Andre.
E. Christensen, f. 37, trafikkontrollør (21) (Valby).
V. Tønsberg, f. 36, trafikkontrollør (21) (Hørsholm).
A. S. Müller, f. 25, trafikkontrollør (21) (Skelskør).
A. G. U. Jensen, f. 12, overtrafikassistent (17) (Svendborg/Rudkøbing).
I. Winor, overtrafikassistent, f. 40, (19).
W. Nielsen, f. 33, overtrafikassistent (17) (Vejle).
L. Madsen, f. 31, trafikkontrollør (21) (Århus).
O. Frandsen, f. 37, overtrafikassistent (17) (Viborg).

109

Under søfartstjenesten.

Overfarterne.

Overfartsleder ved Storebæltsoverfarten. (36).

C. O. Christiansen (R.), f. 14.

Skibsfører. (35).

K. H. Kjøller (R.), f. 12.

Skibsførere. (34).

Jørgen Emanuel Petersen, f. 10.

J. Augustsen (R.), f. 08.

Albert Kristian Andersen, f. 09.

Rudolf Kristian Frederik Olsen, f. 14.

Karl Vilhelm Svensson, f. 16.

Carl Wilhelm Poulsen, f. 13.

Ib Steenstrup, f. 14.

Hans Georg Hagenør Christiansen, f. 17.

Hans Christian Gregers Johansen, f. 21.

Arnold Mathias Jensen, f. 08.

Jørgen Viggo Windeleff, f. 12.

Arne Storinggaard, f. 14.

Arne John Hansen, f. 18.

Henry Jørgen Mathias Thomsen, f. 12.

Johannes Poulsen Rasmussen, f. 14.

Hans Nielsen Kristensen, f. 12.

Hans Riis Christensen, f. 19.

Skibsførere. (30, 31, 32, 33).

Hans Nielsen Kristensen, f. 12.

Kaj Boldrup, f. 15.

Erik Kjeldsen, f. 20.

Knud Søren Mathias Rasmussen, f. 20.

Svend Hans Peder Olsen, f. 20.

Aksel Viggo Møller, f. 20.

Holger Petersen (Emborg), f. 15.

Arne Stoumann, f. 15.

Hans Edmund Pilemand, f. 18.

Helge Peder Larsen, f. 19.

Bjarne Ib Knudsen, f. 20.

Jørgen Jørgensen, f. 17.

Niels Emanuel Knudsen, f. 21.

Jørgen Bøckel Rasmussen, f. 21.

Jens Ove Jensen, f. 20.

Johannes Knudsen, f. 20.

Poul Heine Jensen, f. 20.

Asger Marinus Christensen, f. 22.

Ib Knud Stenderup, f. 16.

Torben Olsen, f. 19.

Otto Hagbard Nielsen, f. 20.
Axel Johannes Banke, f. 22.
Georg Abildgaard-Jensen, f. 21.
Iver Thorlund Haahr, f. 19.
Bjørn Skat Nielsen, f. 22.
Hartvig Thomas Panduro, f. 21.
Niels Frank Sørensen, f. 22.
Jørgen Grove Olesen, f. 23.
Frands Erik Suell Kiersgaard, f. 20.
Johan Emil Sørensen, f. 24.
Poul Larsen, f. 23.
Theil Peter Kürstein Schou, f. 21.
Peter Brunhøj Nordensgaard, f. 22.
Gunnar Thorkild Frandsen, f. 25.
Helge Toftum Larsen, f. 20.
Børge Kristensen, f. 22.
Stig Andersen, f. 24.
Jørgen Marinus Kastrup, f. 22.
Helge Hannibal Nielsen, f. 21.
Robert Møller Stampe, f. 20.
Leif Erik Jensen, f. 22.
Poul Jørgen Lønstrup Bager, f. 24.
Helge Weber Henriksen, f. 21.
Henning Bak Geneser, f. 24.
Frans Glindebo, f. 23.
Eigil Andreas Espensen Pedersen, f. 21.
Viggo Godtfred Nielsen, f. 22.
Aage Toldam, f. 23.
Otto Søgaard, f. 22.
W. Mikkelsen, f. 24.
P. G. Paulsen, f. 26.
Erik Egebak, f. 23.
Ejnar Kirkegaard Nielsen, f. 24.
Ib Neidendam, f. 26.
Holger Boel, f. 23.
Poul Hildebrandt, f. 21.
Robert Bager Nielsen, f. 25.
Ib Brøndum, f. 24.
S. E. Jensen, f. 24.
Helge Vanggaard Fischer, f. 22.

Skibsførere. (27, 28).

Poul Dyrbye Grumsen, f. 19.
Hans Rasmus Linde Jørgensen, f. 21.
Ingemann Johan Sørensen, f. 26.
Kaj Nielsen, f. 30.
Ove Højlund Hansen, f. 25.
Carl Juel Larsen, f. 24.
Holger Caspersen, f. 24.
J. Dall, f. 29.
Leo Bernhardt Sørensen, f. 25.
Holger Petersen (Risom), f. 27.
Svend Aage Jørgensen, f. 22.
Olfert Niels Svenstrup, f. 24.
Ejner Preben Sørensen, f. 25.
Christian Kaarsborg Schönwandt, f. 27.
O. H. F. Gyllun, f. 24.
Johannes Brink, f. 30.

Skibsmaskinchefer (29, 30, 31, 33).

Holger Bechmann Johansen, f. 13.
Wagn Møller, f. 14.
Børge Knudsen, f. 14.
Torkild Jensen, f. 13.
Gunner Alfred Baumbæk, f. 12.
Arthur Harry Søren Møbius, f. 14.
Jens Erik Magdavius Jørgensen, f. 12.
Tage Hans Emil Hansen, f. 13.
Leif Viggo Borch Petersen, f. 13.
Hans Jørgen Mortensen, f. 13.

1110

Erik Andreas Simonsen, f. 13.
Johannes Juul Jensen, f. 14.
Frode Hartelius, f. 14.
Svend Ejvind Meldgaard, f. 15.
Kai Vilhelm Hansen, f. 14.
Hans Erichsen, f. 14.
Carl Christian Orry Bendtzen, f. 09.
Svend Heinrich Richardt Ruald Brøndel, f. 15.
Leif Jensen, f. 15.
Bernhard Viggo Rahm, f. 15.
Carl Emil Jensen, f. 17.
Mogens Bernhard Mogensen, f. 16.
Hans Laurids Pedersen, f. 18.
Laurits Faldager, f. 15.
Bjarne Steenbuch-Jensen, f. 16.
John Arno Pickering Jacobsen, f. 17.
Knud Johannes Rasmussen, f. 20.
Gustav Willy Jensen, f. 14.
Poul Johannes Bell, f. 20.
John Larsen Frich, f. 21.
Leif Jensen, f. 21.
Carl Georg Lund, f. 19.
Axel Marinus Stensholm, f. 18.
Jørgen Nielsen Jørgensen, f. 17.
Helmer Aage Blakø, f. 21.
Lars Holger Rasmussen, f. 20.
Villy Holger Christian Poulsen, f. 21.
Knud Gregersen, f. 21.
Kaj Børge Rasmussen, f. 22.
Børge Falstund Johansen, f. 20.
Ebbe Krag-Nielsen, f. 22.
Erik Møller, f. 22.
Kaj Ejnar Rasmussen (Birkemose), f. 22.
Per Alfred Houlberg Lorentzen, f. 21.
Hartvig Eivind Hørbye, f. 23.
Hans Ernst Johansen, f. 25.
Sven Elenius Eilersen, f. 23.
Johannes Christensen, f. 19.
Aage Holm Bertelsen, f. 20.
Karsten Messell, f. 23.
Anker Provstgaard Jakobsen, f. 19.
Berthel Peter Julius Petersen, f. 21.
Albert Peter Holm, f. 20.
Georg Lomholdt Kramer, f. 23.
Erik Martinus Hansen, f. 21.
Tage Kristian Bro Pedersen, f. 21.
Preben Blach Fylking, f. 21.
Kurt Flemming Nielsen, f. 23.
Jacob Brinch Nielsen, f. 21.
Poul Erik Rasmussen, f. 24.
Morten Lindberg Mortensen, f. 24.
Palle Rud Ekstrand, f. 25.
Børge Lykkeby Hansen, f. 21.
Arly Peter Christensen, f. 22.
Poul Kristian Pedersen, f. 23.
V. B. Hansen, f. 25.
C. E. Jakobsen, f. 25.
E. M. F. Mørch, f. 24.
Arne Gustav Friedel Christensen, f. 21.
Erik Rolighed Larsen, f. 21.
L. Hansen, f. 26.
Ove Volmer Hansen, f. 23.
Knud-Aage Lundvang, f. 21.
Arne Viggo Rasmussen, f. 24.
Erling Mikael Johansen, f. 26.
B. Christensen, f. 25.

Skibsmaskinchef. (26, 27).

Poul Kromann Sørensen, f. 20.
Jens Alfred Petersen, f. 22.

Kjeld Børge Olsen, f. 25.
E. N. Guld, f. 24.
F. S. Frandsen, f. 25.
J. N. Hansen, f. 24.
Aage Christian Olesen, f. 25.
Regner Larsen, f. 24.
L. S. Hansen, f. 22.
N. E. Sørensen, f. 28.
F. K. Dam, f. 24.

Skibsførere. (22, 21).

N. Munk, f. 35.
I. Jørgensen, f. 26.

Skibsmaskinchef. (21).

Poul Asger Bergholdt, f. 20.
Jens Find Jørgensen, f. 28.

Overstyrmænd. (20).

Elvin Johansen, f. 24.
Kaj Rasmussen, f. 25.
John Carl Lass, f. 25.
Paul Erik Kaas Sørensen, f. 24.
Ernst Jeppesen, f. 27.
Hans Helge Søndergaard Krakau Nielsen, f. 25.
Jens Erling Rasmussen, f. 27.
Poul Christensen, f. 26.
Ole Storm Thomsen, f. 29.
Helmer Eigel Gunnar Jensen, f. 30.
Laurits Martin Kjængerskov, f. 25.
Halvor Hvidkjær Sørensen, f. 27.
Ib Flemming Jensen, f. 25.
Ivan Keld Magnusson, f. 27.
Niels Verner Nielsen, f. 27.
Kaj Zander Christensen, f. 25.
Erik Nielsen, f. 29.
Thorleif Thorsvig Clementsen, f. 25.
Jens Jørgen Kruse, f. 27.
Arne Hansen, f. 28.
Karl Bernhard Jørgensen, f. 30.
Poul Christian Monnerup, f. 25.
Aage Funk-Hansen, f. 26.
Poul Mathiassen, f. 29.
Asger Windfeld Lund, f. 27.
Tage Mikkelsen, f. 28.
Henning Østrup Olsen, f. 29.
Willy Rohde, f. 29.
Knud Aage Rasch Jensen, f. 26.
Harry Martin Larsen, f. 27.
Karl Dünweber, f. 27.
Arne Bendt Kristensen, f. 27.
Knud Peter Grønqvist, f. 27.
Bent Larsen, f. 30.
Erik Svend Jensen, f. 28.
Preben Koed, f. 30.
Evald Andersen, f. 30.
Jens Aksel Caspersen, f. 28.
Willy Mouritz Schierbeck, f. 30.
Johan Jørgen Krüger Olsen, f. 30.
Frank Christian Larsen, f. 31.
Per Richard Hansen, f. 32.
Ole Schriver, f. 31.
Børge Johannes Jensen, f. 32.
Frits Oluf Lang, f. 31.
Villy Poulsen, f. 31.
Alfred Karl Madsen, f. 31.
Bengt Borro Nielsen, f. 32.
Erik Helledi, f. 32.
Bent Jørgensen, f. 32.

Jørgen Rasch, f. 34.
 Tony Walther Pilegaard, f. 32.
 Jørgen Hugo Roer, f. 34.
 Bent Jørgen Friis, f. 34.
 Flemming Holck, f. 32.
 Steen Mortensen, f. 29.
 Bent Vinholt Pedersen, f. 33.
 Henrik Forman, f. 33.
 Jens Rønn, f. 32.
 Torben Hartz Hagensen, f. 33.
 Kjeld Møller Pedersen, f. 32.
 Frede Rasmussen, f. 33.
 Louis Johansen Stolt, f. 33.
 Dan Lauridsen, f. 34.
 Knud Graulund-Jørgensen, f. 33.
 Erik Pedersen, f. 32.
 Bent Ejvind Pedersen, f. 32.
 Finn Aksel Hansen, f. 33.
 Niels Ove Johansen, f. 35.
 Jørgen Brink Sonniks, f. 33.
 Kaj Viggo Nielsen, f. 33.
 Svend Mortensen, f. 33.
 Willy Søren Beck, f. 33.
 C. E. Petersen, f. 33.
 A. E. Andersen, f. 34.
 J. Nielsen, f. 35.
 J. Jensen, f. 34.
 B. Vahlun, f. 34.
 T. Aberg, f. 33.
 P. E. Frank, f. 33.
 Arne Christiansen, f. 34.
 Ingvar Frederik Skott, f. 34.
 Hans Christian Andersen, f. 35.
 Finn Alkærsg, f. 36.
 Erik Sofus Pilegaard, f. 36.
 H. E. Jensen, f. 35.
 C. E. Hansen, f. 34.
 E. Graugaard, f. 33.
 L. F. Jensen, f. 34.
 J. H. Foldby, f. 34.
 E. K. Solgaard, f. 36.
 G. Ploug, f. 34.
 K. C. Andersen, f. 36.
 P. E. Pedersen, f. 36.
 K. Grue-Sørensen, f. 34.

Styrmænd. (17).

J. Hess, f. 35.
 I. Steiness, f. 36.
 L. B. Petersen, f. 38.
 A. S. Tønder, f. 38.
 J. F. Kierkegaard, f. 37.
 K. Christensen, f. 35.
 E. Jensen, f. 35.
 L. E. Larsen, f. 35.
 H. Petersen, f. 35.
 F. Ryborg, f. 35.
 R. B. Oldrup, f. 36.
 B. G. Jensen, f. 36.
 B. J. Hansen, f. 35.
 F. B. K. Hansen, f. 36.
 H. Lindenberg, f. 37.
 B. U. D. Pedersen, f. 37.
 W. P. J. S. Schulz-Zeuthen, f. 37.
 B. B. Petersen, f. 37.
 E. Hansen, f. 37.
 P. Brandt-Hjeresen, f. 37.
 F. V. Pedersen, f. 39.

O. A. Johansen, f. 38.
 H. Lund, f. 38.
 P. E. Bendtsen, f. 38.
 F. Blidegn, f. 38.
 C. I. Madsen, f. 41.
 B. Larsen, f. 39.
 E. Østergaard, f. 39.
 A. R. Jensen, f. 39.
 J. C. Henriksen, f. 40.
 L. B. D. Hansen, f. 39.
 O. N. Fabricius, f. 41.
 M. I. T. Mortensen, f. 39.
 K. Rosquist, f. 38.
 P. K. Poulsen, f. 39.
 K. H. Holm, f. 40.
 O. Hansen, f. 40.
 A. S. Hansen, f. 41.
 M. Egebjerg, f. 39.
 F. H. Jensen, f. 40.
 E. V. Poulsen, f. 43.
 A. K. Olsen, f. 41.
 J. H. Michaelsen, f. 42.

H. Hansen, f. 40.
 H. N. Andersen, f. 40.
 A. Cantby, f. 39.
 O. Borre, f. 43.
 J. H. Sørensen, f. 41.
 L. H. Hagensen, f. 42.
 J. K. Tokkesdal, f. 42.
 J. T. Rosenløv, f. 42.
 F. Blumenthal, f. 41.
 N. M. Meyer, f. 43.
 H. A. Holtegaard, f. 40.
 S. Løbner, f. 41.
 H. S. Mogensen, f. 41.
 F. R. Steffensen, f. 41.
 J. Nielsen, f. 41.
 O. B. Weber, f. 41.
 J.-B. Jensen, f. 41.
 J. J. Demant, f. 42.
 T. Høy, f. 43.
 J. H. Hansen, f. 40.

J. P. Jacobsen, f. 44.
 S. R. Nielsen, f. 41.
 J. Friis, f. 41.
 H. B. Nielsen, f. 44.
 M. P. Ottesen, f. 43.
 L. H. Olofsen, f. 42.
 H. E. Tiedemann, f. 41.
 E. B. Hartvig, f. 43.
 T. I. Baun, f. 45.
 B. S. B. Petersen, f. 43.
 J. B. Jakobsen, f. 42.
 N. A. Jensen, f. 43.
 O. W. Jørgensen, f. 44.
 J. Krolakke-Pedersen, f. 44.
 S. Rask, f. 42.
 P. G. Hansen, f. 42.
 B. Justesen, f. 46
 J. Speerschnneider, f. 42.

1. Maskinmestre. (20).

Gunnar Brix Petersen, f. 20.
 Ingvar Juul Nordfang, f. 21.
 Otto Sørensen, f. 24.
 Erik Edmund Kjeld Poulsen, f. 26.
 Jørgen Peter Nielsen, f. 26.
 Hans Kristian Petersen, f. 23.
 Frede Gudmund Rasmussen, f. 24.
 Erik Sørensen, f. 27.
 Dennis Høther Bauer, f. 23.
 Børge Frich, f. 24.
 Ronald Rasmussen, f. 24.
 Knud Norup Møller, f. 23.
 Erik Oskar Nielsen, f. 23.
 Poul Hauritz, f. 26.
 Erik Gunnar Preben Petersen, f. 23.
 Erik Lindegaard Sørensen, f. 23.
 Egon Rasmussen, f. 26.
 Kurt Frede Schmidt, f. 26.
 Aksel Lindballe, f. 26.
 Carl Edmund Valbjørn, f. 24.
 Mogens Michael Nielsen, f. 20.
 Bent Aage Andersen, f. 23.
 Villy Mørch-Pedersen, f. 27.
 Aage Henning Andersen, f. 27.
 Hans Christian Johannesen, f. 21.
 Ove Christian Hjørning Juul, f. 25.
 Andreas Ladegaard Andersen, f. 28.
 Svend Erik Schalck Hansen, f. 24.
 Knud Erik Groth, f. 26.
 Vagn Kristensen, f. 27.
 Rasmus Sofus Kaas Hansen, f. 27.
 Jørgen Lund, f. 26.
 Eigil Edvard Christiansen, f. 25.
 Henning Agersbøl, f. 26.
 Henry Larsen, f. 27.
 Knud Johannes Thorsted, f. 26.
 Kaj Frede Junker, f. 27.
 Leif Frederiksen, f. 28.
 Ole Melsted Bruhn, f. 28.
 Preben Jacobsen, f. 28.
 Kjeld Olsen, f. 29.
 Erling Andersen, f. 28.
 Verner Lundager Nielsen, f. 30.
 Bjarne Vindum, f. 27.
 Bent Elmj Hansen, f. 28.
 Bent Elgaard Nielsen, f. 31.
 Herluf Volmer Jacobsen, f. 27.
 Henning Dige Olsen, f. 29.
 Aage Rosenløwe, f. 27.

Jan Peer Larsen, f. 32.
Erik Larsen, f. 30.
Erling Maaløe, f. 31.
Villy Vestergaard Christensen, f. 31.
Arnt Wilmar Poulsen, f. 28.
Ulf Kaldan, f. 29.
Bent Estrup Nielsen, f. 31.
Niels Henning Nielsen, f. 27.
Poul Erik Kaalund Ramm, f. 27.
Knud Erik Eisenbichler, f. 29.
Bent Nørgaard Kylling, f. 30.
Kai Edvard Rasmussen, f. 29.
Poul Ulka Petersen, f. 34.
Erik Ernst Viggo Witte, f. 31.
Finn Rosenørn Johannesen, f. 30.
O. R. H. Rasmussen, f. 28.
Aage Edvard Kofod, f. 32.
Knud Erik Næsted Nielsen, f. 32.
Kaj Ole Jensen, f. 33.
Kaj Huulvej, f. 31.
Erik Bent Lindenskov, f. 32.
Johannes Hesselar Pedersen, f. 31.
Kurt Alfred Rosendahl Larsen, f. 32.
Gunnar Berg, f. 40.
Svend Bali, f. 33.
A. S. Nielsen, f. 33.
K. Jacobsen, f. 30.
K. B. Eriksen, f. 36.
P. L. Hoegh, f. 36.
H. M. Pedersen, f. 34.
M. F. Christensen, f. 38.
P. E. Andersen, f. 37.
L. O. Sønnichsen, f. 34.
M. Pedersen, f. 38.
P. Ranthe, f. 36.
Kjeld Robert Andersen, f. 36.
Peter Høigaard Rasmussen, f. 38.
Jens Peter Hemmingsen, f. 43.
Bent Boye, f. 42.
M. B. Sørensen, f. 41.
P. Birk-Sørensen, f. 43.
P. Broberg, f. 42.
O. G. Rønnow, f. 39.
A. C. Philipsen, f. 44.
F. Holm, f. 43.
K. N. Jensen, f. 36.
A. H. Madsen, f. 40.
K. H. Christensen, f. 41.
H. C. E. Holck, f. 40.
N. E. B. Nielsen, f. 44.

Maskinmestre. (17).

S. P. F. Christensen, f. 43.
S. A. Lind, f. 39.
E. A. Knudsen, f. 43.
S. A. von Lillienkjold, f. 40.
B. R. B. Andersen, f. 40.
O. Christensen, f. 42.
J. Ilsoe, f. 42.
B. S. Sørensen, f. 39.
N. Stoumann, f. 43.
K. E. Skjøtt, f. 43.
B. S. Christensen, f. 37.
N.-E. H. Nielsen, f. 42.
O. B. Sørensen, f. 42.
E. G. Holmberg, f. 40.
B. Jørgensen, f. 43.
K. S. Nielsen, f. 44.

Rødby-Fehmern overfarten.

Otto Johannes Schelhase, f. 07, trafikkontrollør (21).

Gedser-Warnemunde overfarten.
P. F. Buch, f. 26, overtrafikassistent (19).

Under driftstjenesten.

1113

Stationer og godsekspeditioner.

Frederikshavn. *Kjeld Ingemann Petersen*, f. 20, forstander (32).

Alfred Christiansen, f. 13, godsekspeditor (26).

Trafikkontrollører.

Jens Bach Kristensen (22), f. 28.

Bent Madsen (21), f. 27.

Helge Krag Jensen (21), f. 30.

Overtrafikassistenter. (17).

Poul Erik Pedersen (Bangsbo), f. 33.

Ejvind Nygaard Skeltved, f. 33.

Bent Mandrup Beck, f. 35.

Kvissel. *Carl Otto Lysholm*, f. 20, stationsmester (18).

Sindal. *K. E. Mortensen*, f. 16, stationsmester (19).

Hjørring. *Niels Oluf Piilgaard*, f. 20, forstander (32).

H. Sørensen, f. 23, kst. terminalleder (29).

Trafikkontrollører.

Anders Jørgen Skorstensgaard, f. 24 (22).

Ejvind Kabel, f. 27 (21).

P. H. Hoffmann, f. 28 (21).

Poul Erik Pedersen (Vangen), f. 31 (21).

Overtrafikassistenter. (17).

Otto Andreas Kuno Christensen, f. 31.

Henning Hauge, f. 35.

Poul Andersen, f. 36.

I. Brandstrup, f. 40.

Vrå. *Ejner Eilert Frederiksen*, f. 18, forstander (21).

Brønderslev. *Thomas Petersen*, f. 14, forstander (28).

Ole Lehm, trafikkontrollør, f. 30 (20).

Sulsted. *Poul Michael Jensen Dahl*, f. 15, stationsmester (18).

Nørresundby. *Svend Ejgil Christensen*, f. 13, forstander (29).

Fritz Lyngholm, f. 06, godsekspeditor (25).

Ålborg. *Ove Westergaard Hansen*, f. 19, forstander (36).

P. R. Christensen, f. 28, kst. terminalleder (32).

Jørgen Nørregaard, f. 28, overtrafikkontrollør (27).

Gunnar Backhausen, f. 18, billetkasserer (26).

Kaj Erik Jensen (Finderup), f. 18, stationsleder (25).

Knud Emil Andersen, f. 23, trafikkontrollør (22).

Trafikkontrollører. (21).

Svend Damsgaard Henriksen, f. 18.

Evald Lynnerup-Trinhammer, f. 22.

Anders Peter Bach Knudsen, f. 20.

Achton Jørgensen, f. 23.

Niels Erik Linnæs, f. 25.

Jørgen Høgh Jensen, f. 29.

Aage Saztorff-Mathiasen, f. 27.

Overtrafikassistenter. (17).

Olav Lynnerup Trinhammer, f. 29.

Knud Holger Handberg, f. 31.

Jørgen Holger Hess-Pedersen, f. 31.

K. Thomsen, f. 31.

Henning Jensen, f. 33.

P. N. Hansen, f. 33.

Svend Jørgensen Ulletved, f. 35.

Erik Carlo Jensen, f. 37.

- U. T. Nielsen*, f. 38.
P. H. Timmermann, f. 38.
H. V. Gravesen, f. 40.
K. A. Christensen, f. 42.
T. Thomsen, f. 42.
- Skalborg.** *Aksel Jensen*, f. 09, stationsmester (20).
Ellidshøj. *Svend Aage Nielsen*, f. 19, stationsm. (17).
Støvring. *Erik Johansen*, f. 17, stationsmester (19).
Skørping. *Felix Benoni Bech*, f. 04, forstander (21).
Arden. — — — stationsmester.
- Øster-Doense.** *Hans Jensen Hamborg*, f. 19, stationsmester (14).
Hobro. *P. E. Andersen*, f. 20, forstander (28).
Jørgen Pedersen Bruun, f. 24, trafikkontrollør (21).
- Overtrafikassistenter. (17).
Jørgen Mathiasen, f. 32.
Finn Hartmann Jensen, f. 35.
- Fårup.** *Carl Poul Madsen*, f. 18, stationsmester (21).
Bjerregrav. *Kaj Peter Guido Hansen*, f. 17, stationsmester (15).
- 1114 Randers.** *O. Handberg Mikkelsen (R.)*, f. 17, forstander (34).
E. M. Jensen, f. 24, kst. terminalleder (29).
J. C. M. Sørensen, f. 13, godsekspeditør (26).
Frede Nørgaard, f. 35, overtrafikkontrollør (25).
- Trafikkontrollører. (21).
Poul Bent Harder, f. 23.
M. G. Lund, f. 25.
E. V. Christensen, f. 29.
E. O. Nissen, f. 25.
Vagn Steenberg, f. 25.
- Overtrafikassistenter.
Knud Jørn Piiil, f. 34.
Erling Pedersen, f. 34.
Anders Rasmussen, f. 28.
Kaj Rye Kjær Jensen, f. 36.
E. Sørensen, f. 38.
S. P. Laursen, f. 36.
- Stevnstrup.** *Osvold Edmund Randa*, f. 17, stationsmester (19).
Langå. *Jakob Christensen*, f. 19, forstander (29).
- Trafikkontrollører. (20).
Kaj Andreassen, f. 20.
Hans Clausen Pedersen, f. 23.
- Overtrafikassistenter. (17).
Berge Sundahl, f. 34.
H. Christensen, f. 38.
M. Christensen, f. 40.
- Lerbjerg.** *Ejner Andersen*, f. 19, stationsmester (13).
Hadsten. — — — forstander (25).
Hinnerup. *Anker Christensen*, f. 15, stationsm. (21).
Mundelstrup. *Edvard Jørgensen*, f. 18, stationsmester (18).
Brabrand. *Rudolf Georg Willumsgaard*, f. 16, forstander (25).
- 1115 Århus hovedbanegård.** *T. H. Nielsen (R.)*, f. 05, forstander (36).
A. Nygaard, f. 31, kst., terminalleder (32).
Viggo Peter Pedersen, f. 14, godsekspeditør (34).
- Overtrafikkontrollør. (28).
Rud Andersen, f. 28.
- Overtrafikkontrollør. (25).
Karl Otto Ottosen, f. 21.
- Stationsledere.
Berge Rantov, f. 19 (28).
E. Corfjitsen, f. 21 (26).
K. V. C. H. Nors, f. 20 (25).
- Billetkasserere.
Berge Simonsen, f. 22 (27).
Kaj Folmer Faurschou, f. 23 (25).
- Trafikkontrollører.
S. E. Sørensen, f. 23 (21).
Ove Jakobsen, f. 22 (21).
Svend Aage Rothmann, f. 26 (21).
Henry Kjersgaard Hansen, f. 26 (21).
Johannes Vilhelm Sørensen, f. 28 (21).
Poul Mosholt Vinther, f. 25 (21).
Bent Preben Nissen, f. 28 (21).
Peter Jensen Petersen, f. 24 (21).
P. Frank, f. 31 (21).
J. H. Ottosen, f. 28 (21).
O. E. Gregersen, f. 29 (21).
K. I. Kristensen, f. 31 (21).
B. O. Jensen, f. 33 (21).
K. C. Jacobsen, f. 29 (21).
Reinhold Petersen, f. 30 (20).
Svend Aage Pedersen, f. 30 (20).
- Overtrafikassistenter. (17).
Hans Rosendal, f. 29.
Erik Knud Haarup Hjorth, f. 30.
Karl Christian (Sole) Pedersen, f. 32.
Heine Mondrup Madsen, f. 33.
A. V. Jørgensen, f. 36.
Hans Heinrich Werner Hansen, f. 34.
Gunnar Berge Frederiksen, f. 33.
Poul Schaarup Hansen, f. 36.
H. Østergaard, f. 38.
Alf Brammer Sillesen, f. 36.
E. H. Winther, f. 37.
A. B. Christensen, f. 38.
K. Vahl, f. 39.
G. Larsen, f. 39.
S. Styrbæk, f. 39.
J. L. Jensen, f. 38.
O. K. Fogt, f. 38.
C. S. Mathiesen, f. 40.
O. Johansen, f. 40.
K. Juhl, f. 40.
- Rangermester. (17).
A. G. Ernstsens, f. 14.
H. K. N. Hansen, f. 09.
A. B. B. Jensen, f. 18.
P. F. Andreassen, f. 21.
H. Bach, f. 25.
- Pakhusmester. (17).
N. P. Pedersen, f. 18.
- Hasselager.** *Hans Jakob Danielsen*, f. 15, stationsmester (19).
Hørning. *Tage Nybo*, f. 22, forstander (25).
Stilling. *Gunmar Carl Schou*, f. 17, stationsmester (18).
Skanderborg. *Knud Haurum*, f. 17, forstander (29).
Svend Egon Jørgensen, f. 25, trafikkontrollør (21).
- Overtrafikassistenter. (17).
H. E. E. Sørensen, f. 40.
E. S. Jensen, f. 40.
- Hylke.** *Erik Bay Christensen*, f. 20, stationsm. (16).

- Hovedgård. *Kaj Aage Poulsen*, f. 10, stationsm. (19).
- Horsens. *Hans Thomsen Krogh*, f. 13, forstander (34).
T. Thomsen, f. 30, kst. terminalleder (27).
Arthur Willersbo, f. 15, godsekspeditor (26).
*Gunnar Hartmann Gottliebse*n, f. 23, billetkasserer (25).
Hans Søgaard-Jensen, f. 33, overtrafikkontrollør (25).
- Trafikkontrollører.
Leif Hansen, f. 27 (21).
Ib Lykke Sørensen, f. 23 (21).
A. C. Navntoft, f. 27 (21).
Oluf Hasberg, f. 22 (20).
- Overtrafikassistenter. (17).
John Nymann Jensen, f. 36.
L. K. Eriksen, f. 41.
- Løsning. — — —
- Hedensted. — — — forstander (26).
- Vejle H. *J. Dam Pedersen* (R.), f. 13, forstander (34).
Dan Ole Johansen, f. 19, kst. terminalleder (27).
Leif Villumsen, overtrafikkontrollør, f. 33 (25).
Harry Sauerberg, f. 25, billetkasserer (25).
H. Knudsen, trafikkontrollør, f. 29 (21).
K. E. S. Hansen, trafikkontrollør, f. 29 (20).
P. A. Breumlund, trafikkontrollør, f. 30 (21).
M. Ardal, trafikkontrollør, f. 30 (21).
- Overtrafikassistenter (17).
Azel Jørgensen, f. 32.
Villy Munch Petersen, f. 34.
Aage Danielsen, f. 33.
Kaj Knudsen, f. 33.
Hans Henri Andersen, f. 35.
- Brejning. *Ejvind Johannes Sørensen*, f. 17, stationsmester (18).
- Børkop. *Gunnar Jørgen Dinnesen*, f. 16, stationsmester (19).
- 1116 Fredericia. *Kristen Marius Lunddorf Dengsø*, f. 23, forstander (36).
Tage Mikkelsen, f. 28, overtrafikkontrollør (27).
C. W. Jensen, stationsleder, f. 20 (26).
E. D. Jakobsen, f. 22, billetkasserer (26).
Henning Horup, f. 24, stationsleder (25).
- Trafikkontrollører.
Karl Oskar Hansen Zederkof, f. 19 (22).
Carl Verner Hebor, f. 23 (21).
Kristian Varming Klausen, f. 23 (21).
Ewald Helmuth Krolykke, f. 18 (21).
Svend Aage Ammitzbøll Hansen, f. 24 (21).
Knud Agger Rasmussen, f. 21 (21).
Just Stockholm Simonsen, f. 24 (21).
E. Runager, f. 21 (21).
Poul Fenger Munksgaard, f. 29 (21).
H. Z. Jensen, f. 23 (21).
Liss Marie Christensen, f. 27 (21).
- Overtrafikassistenter. (17).
Henry Dyrvig, f. 20.
N. J. Grønbjerg, f. 30.
Aksel Nielsen, f. 34.
R. L. Jacobsen, f. 33.
T. Laursen, f. 36.
Kurt Schoop, f. 36.
Orla Ejvind Hansen, f. 37.
Leif Paaskesen, f. 35.
C. F. Nielsen, f. 38.
K. J. Bagger, f. 39.
- O. Henriksen*, f. 41.
B. Raunsbæk, f. 40.
A. Kaalund, f. 42.
O. J. Pedersen, f. 40.
- Taulov. *Kurt Egholm Andersen*, f. 18, forstander (24).
- Kolding. *Hans Georg Nissen*, f. 20, forstander (34).
H. T. Hansen, f. 24, kst. terminalleder (32).
Jens Kristian Mørup Langkjær, f. 36, overtrafikkontrollør (25).
- Trafikkonrøllør. (22).
Egon Hansen, f. 26.
- Trafikkontrollører. (21).
Erling Beenfeldt, f. 18.
Erwin Schmidt Mortensen, f. 26.
Bent Karsten Egeberg, f. 27.
Knud Aage Thomsen, f. 29.
E. B. H. Hansen, f. 31.
Leo Thyde, f. 24.
- Overtrafikassistenter. (17).
Bent Feldborg Nielsen, f. 31.
Thor Nissen Grøn, f. 30.
Henning Olesen, f. 32.
Egon Weimann, f. 34.
Ole Winther Laursen, f. 33.
- Lunderskov. *Andreas Sølbæk*, f. 20, forstander (25).
- Overtrafikassistenter (17).
Vilhelm Robert Knudsen, f. 14.
Aksel Christensen, f. 22.
Jørn Westberg Hansen, f. 34.
Hans Jacob Christensen, f. 33.
- Vamdrup. *Ove Uhrbrand*, f. 21, forstander (25).
- Vojens. *Jens Nielsen Møller*, f. 17, forstander (32).
Iver Peder Iversen, f. 23, stationsleder (23).
- Overtrafikassistenter. (17).
Gunnar Skott, f. 33.
Arnold Jørgen Engel, f. 36.
Alex Hans August Lampe, f. 35.
Ervind Roald Petersen, f. 36.
H. Aunskjær, f. 40.
- Over-Jerstal. *Osvald Jørgensen*, f. 15, stationsm. (18).
- Rødekro. *Vagn Jørgen Højland*, f. 21, forstander (26).
- Tinglev. *Erik Borggaard Christiansen*, f. 24, forstander (28).
Bendt Bräuner Dürr, f. 29, trafikkontrollør (21).
- Overtrafikassistenter. (17).
Poul Nygaard Hansen, f. 33.
Torkild Frede Buus Jensen, f. 38.
- Padborg. *P. E. Christensen* (R.), f. 20, forstander (36).
C. L. Dehlendorff, f. 29, kst. terminalleder (32).
Frits Carlo Kjær Madsen, f. 17, godsekspeditor (34).
B. E. Ebbesen, f. 30, overtrafikkontrollør (27).
Laurits Christian Thagaard Jensen, f. 22, stationsleder (26).
- Trafikkontrollører. (21).
Hans Jørgen Dam, f. 25.
Dan Ditlev, f. 27.
Christian Svane, f. 21.
H. Herlevsen, f. 27.
S. H. Christensen, f. 29.
- Overtrafikassistenter. (17).
Jørgen Hoffmann Krogh, f. 26.
Knud Aage Andersen, f. 30.

- Hans Hulbæk Christiansen*, f. 33.
Kay Henning Hansen, f. 34.
Poul Henning Jensen, f. 35.
Ejgil Anker Nielsen, f. 35.
Henning Johansen Durr, f. 36.
Ræmus Ragnar Mortensen, f. 36.
Børge Nissen Elneff, f. 34.
Bent Saaby Pedersen, f. 35.
Jørn Preben Bækgaard Jensen, f. 36.
O. Christensen, f. 38.
S. A. Madsen, f. 38.
E. Nielsen, f. 42.
E. H. Olesen, f. 42.
 Pakhusmester. (17).
J. Jensen, f. 26.
-
- 1117** Ålestrup. — — —
 Ars. *Erik Valdemar Rasmussen*, f. 22, stationsm. (15).
 Løgstør. *Evald Reinhard Kristensen*, f. 18, stationsmester (17).
-
- Århus Ø. *Niels Peter Frede Larsen*, f. 20, stationsmester (13).
 Lystrup. *Verner Nedergaard*, f. 21, stationsm. (18).
 Hornslet. *Ernst Vilhelm Mertner*, f. 18, stationsmester (19).
 Mørke. *Niels Axel Christensen**, f. 03, forstander (24).
 Rymgård. *Børge Sejersén*, f. 26, stationsforst. (25).
 Kolind. *Harry Knud Petersen**, f. 15, stationsm. (19).
 Trustrup. — — —, forstander (24).
 Grenå. *Knud Valdemar Terndrup*, f. 17, forstander (28).
Henning Trudsø Pedersen, f. 30, overtrafikassistent (17).
-
- Ulstrup. *Osvald Gleesborg**, f. 16, stationsmester (19).
 Bjerringbro. *Aage Vilhelm Jensen*, f. 19, forstander (25).
 Rødkærbro. *K. W. Just*, f. 13, stationsmester (19).
 Viborg. *Knud Jørgen Lindbirk*, f. 16, forstander (32).
Jeppe Carl Johan Løntoft, f. 17, kst. terminalleder (26).
 Trafikkontrollører.
Georg Larsen Flemming, f. 03 (21).
Jørgen Johannes Olsen, f. 27 (21).
J. B. Henriksen, f. 32 (21).
A. Ottesen, f. 30.
Jørgen Arendt Christensen, f. 28 (20).
 Overtrafikassistent. (17).
Verner Dybdal Jensen, f. 37.
 Stoholm. *Aksel Villumsen*, f. 21, stationsmester (18).
-
- 1118** Skive H. *Samuel Mikael Kristen Laursen*, forst. f. 13, (31).
Erik Deichmann, f. 27, kst. terminalleder (27).
Poul Aksel Vestergaard, f. 28, godsekspeiditør (23).
E. A. Sørensen, f. 25, trafikkontrollør (21).
Carlo Jensen, f. 26, trafikkontrollør (21).
 Overtrafikassistenter. (17).
Eluf Nielsen, f. 27.
Bent Aage Fuglsang, f. 34.
 Vinderup. *Peder Aksel Jepsen*, f. 23, forstander (21).
 Struer. — — —, forstander (34).
Christian Ejner Andersen, f. 24, overtrafikkontr. (24).
-
- Alfred Thomsen Sahl*, f. 19, godsekspeiditør (21).
Frede Møller Nielsen, f. 20, trafikkontrollør (21).
E. J. Henriksen, trafikkontrollør (21).
Vagn Kokholm, f. 26, trafikkontrollør (21).
 Overtrafikassistenter. (17).
Lykke Hauberg, f. 28.
Jørgen Eskildsen, f. 26.
Gunnar Agergaard Olsen, f. 25.
Henning Johan Jensen, f. 36.
Kai Ove Hingeberg, f. 37.
 Holstebro. — — — forstander (31).
O. Høffner, f. 15, kst. terminalleder (29).
Valdemar Sørensen Thorbek, f. 07, godsekspeiditør (25).
 Trafikkontrollører.
Finn Ledgaard Steffensen, f. 26 (21).
Aage Rimpler, f. 26 (21).
Jens Peder Jensen, f. 27 (20).
 Overtrafikassistenter. (17).
Svend Erik Norgaard Andersen, f. 29.
Henning Søe Andersen, f. 34.
 Vemb. *Richard Johansen*, f. 21, forstander (29).
 Ulfborg. — — — forstander (25).
 Tim. *Sven Børge Jacobsen*, f. 16, stationsmester (18).
 Ringkøbing. *Harry Kristian Thagaard Olesen*, f. 19, forstander (29).
Egon Nørgaard Andersen, f. 25, godseksped. (21).
Hans Evald Thygesen, f. 04, trafikkontrollør (20).
 Lem. *J. Korsgaard*, f. 14, stationsmester (19).
 Skjern. — — — forstander (29).
A. Jensen, f. 25, godsekspeiditør (21).
Kristian Ager, f. 28, trafikkontrollør (20).
 Tarm. *Chr. Peter Christiansen*, f. 23, forstander (25).
 Ølgod. *Jens Peter Kristensen*, f. 25, forstander (25).
 Tistrup. *J. H. Christensen*, f. 18, stationsmester (17).
 Varde. *Niels Kristian Jensen*, f. 19, forstander (30).
Helge Nielsen, f. 22, trafikkontrollør (21).
Arne Nordby Madsen, f. 31, trafikkontrollør (20).
 Overtrafikassistenter. (17).
Bodil Wang Lønbæk, f. 37.
Bent Aage Christensen, f. 38.
P. E. Munch, f. 42.
 Guldager. *Verner Pedersen*, f. 16, stationsmester (18).
 Esbjerg. *Aksel Albrechtsen*, f. 21, forstander (36).
G. Kløve, f. 21, kst. terminalleder (32).
Harald Valdemar Thomsen, f. 24, overtrafikkontrollør (27).
Osvald Elkjær Sørensen, f. 18, stationsleder (26).
Otto Adrian Bach, f. 23, billetkasserer (26).
Arne Meldgård, f. 26, stationsleder (25).
 Trafikkontrollører.
A. F. Nielsen, f. 31 (22).
Johan Sirsbæk Thomsen, f. 17, (21).
K. V. Hansen, f. 30 (21).
Anton Bach, f. 26. (21).
K. Møller, f. 29 (21).
J. E. Eriksen, f. 28, trafikkontrollør (21).
E. Sørensen, f. 33, trafikkontrollør (21).
 Overtrafikassistenter. (17).
Hans Hvidbjerg Mortensen, f. 32.
H. M. Jakobsen, f. 36.
Poul Lynghede, f. 34.
B. Jacobsen, f. 35.

- Aage Charles Rasmussen*, f. 38.
O. R. Andersen, f. 38.
Finn Christensen, f. 38.
H. P. Pedersen, f. 39.
E. O. I. Glæsnær, f. 39.
- Tjæreborg. *Gerhardt Andreas Rønberg*, f. 14, stationsmester (20).
- Bramming. *Niels Erik Christophersen*, f. 22, forstander (28).
Henry Kjær, f. 16, trafikkontrollør (21).
- Overtrafikassistenter. (17).
Aksel Andersen, f. 28.
Niels Erik Christiansen, f. 32.
- Gørding. *Bendiks Paulsen*, f. 19, stationsmester (19).
Holsted. *Axel Martin Flemming Nielsen**, f. 17, forstander (25).
- Brørup. *Carlo Vesterby Husted**, f. 23, forstander (25).
Vejen. *K. E. Nielsen*, f. 19, forstander (29).
Christian Georg Olesen, f. 03, godsekspeditor (21).
Søren Martinus Jensen, f. 19, trafikkontrollør (21), M.F.
- Overtrafikassistenter. (17).
Karl Erik Madsen, f. 28.
Jens Kristian Bonjot Larsen, f. 31.
Søren Christian Hansen, f. 34.
-
- 1120** Ry. *Erik Bülow*, f. 23, forstander (25).
Silkeborg. — — —, forstander (32).
H. J. E. Rasmussen, f. 21, stationsleder (25).
- Trafikkontrollører.
Bent Raunholt Madsen, f. 30 (21).
Jens Ove Lykke Thomsen, f. 24 (21).
N.-H. Labohn, f. 31, trafikkontrollør (20).
- Overtrafikassistenter.
Carl Peter Kruckow, f. 25 (17).
Bent Pedersen, f. 36 (17).
Orla Johnsen Nielsen, f. 36 (17).
- Bording. — — — stationsmester (17).
Ikast. *Ejvind Berg*, f. 22, forstander (26).
Hammerum. — — — stationsmester (19).
Herning. *Kay-Leo Bargmann*, f. 20, forstander (34).
Frits Aage Herrup Jensen, f. 13, kst. terminaller (29).
Vagn Baastrup, f. 26, overtrafikkontrollør (25).
- Trafikkontrollører.
Hilmar Sølund, f. 27 (21).
V. V. Villemoes, f. 28 (21).
J. B. Andersen, f. 27 (21).
Søren Sørensen, f. 29 (21).
- Overtrafikassistenter. (17).
Orla Gerner Gøvertz Handbjerg, f. 32.
Erik Johannes Gammelgaard, f. 35.
Niels Aage Grynderup Poulsen, f. 34.
J. Jensen, f. 40.
L. A. Nielsen, f. 41.
G. Krüger, f. 42.
- Kibæk. *Emil August Casper*, f. 21, stationsmester (19).
Trolldhede. *Karl Rasmus Willy Andersen**, f. 16, stationsmester (17).
Borris. *Karl Egon Nielsen*, f. 15, stationsmester (17).
-
- Jelling. *Jens Evald Andersen*, f. 17, stationsmester (15).
Give. *Helge Richardt Feldberg Rasmussen*, f. 16, stationsmester (20).
- Thyregod. *Jens Farsøe Nielsen*, f. 17, stationsm. (18).
Brande. *Hans Jørgen Johansen*, f. 18, forstander (29).
Kristian Kirk Jeppesen, f. 31, trafikkontrollør (21).
Fasterholt. *Carl Emil Asboe**, f. 16, stationsm. (21).
Kølkær. *Niels Karl Rohde Jensen*, f. 19, stationsmester (17).
- Vildbjerg. — — —, stationsmester (19).
Aulum. *Willy Partridge Jensen*, f. 17, stationsm. (19).
Haderslev. *H. Gunnar Ove Randrup*, f. 17, forstander (31).
- Trafikkontrollører.
J. C. Berg, f. 24 (21).
Gunnar Andreas Jensen, f. 24 (20).
- Overtrafikassistent. (17).
I. Jensen, f. 39.
Berge Norstved, f. 18, godsekspeditor (23).
C. J. Müller, f. 14, trafikkontrollør (21).
Jutta Røjkjær, f. 30, overtrafikassistent (17).
-
- Kliplev. *Lorenz Jessen*, f. 20, stationsmester (19).
Gråsten. — — —, forstander (26).
Vester-Sottrup. *Carl Oskar Nielsen*, f. 17, stationsmester (17).
- Sønderborg. *H. Eggert Vogensen*, f. 21, forstander (34).
Knud Erik Bank-Rasmussen, f. 28, trafikkontrollør (21).
Peter Christensen Høi, f. 21, trafikkontrollør (20).
- Overtrafikassistenter. (17).
Poul Bonde Jepsen, f. 38.
K. E. Madsen, f. 36.
Hans Jørgen Jørgensen, f. 38.
-
- Fynshav. *Søren Gunnar Hans Andresen*, f. 19, forstander (26).
-
- Nykøbing Mors. **1122**
Peder Anton Jakobsen, f. 23, trafikkontrollør (20).
-
- Hvidbjerg. *Valdemar Niels Rasmus Rohler*, f. 03, forstander (25).
Hurup. Thy. *Verner Johannes Fredberg**, f. 20, forstander (25).
Bedsted. Thy. *Johannes Bang Jensen*, f. 15, stationsmester (19).
Snedsted. *Arne Oliver Breinhild*, f. 21, stationsm. (19).
Thisted. *Knud Magnus Pedersen*, f. 07, forst. (29).
N. D. Nielsen, f. 30, trafikkontrollør (20).
Hans Ole Fernis Hansen, f. 38, overtrafikass. (17).
-
- Gredstedbro. *Hans Grøhn*, f. 20, stationsmester (18).
Ribe. *Erik Linnemann Jølt*, f. 21, forstander (28).
Svend Hardis Christensen, f. 25, trafikkontrollør (20).
Skærbæk. — — — forstander (26).
Ole Westergaard, f. 30, overtrafikassistent (17).

- Bredbro. *Niels Madsen Nielsen*, f. 22, forstander (23).
- Tønder. *H. Poul Møller Sørensen*, f. 20, forstander (29).
Jørgen Qvistgaard, f. 19, trafikkontrollør (21).
Tage Borge Larsen, f. 28, godsekspeditor (23).
-
- 1123** Middelfart. *Børge Kildebogaard*, f. 20, forstander (29).
E. Ørnstrøm, f. 36, overtrafikassistent (17).
-
- Kavslunde. *C. G. Andersen*, f. 19, stationsmester (15).
 Nørre-Åby. — — —, stationsmester (17).
 Ejby. *Svend Knudsen*, f. 12, stationsmester (20).
 Gelsted. *Erik Bygvraa Vind*, f. 15, stationsm. (19).
 Årup. *Herluf Toft*, f. 20, forstander (25).
 Tommerup. *Aksel Henry Iversen*, f. 20, forst. (28).
 Holmstrup. *Egon Wayne Mortensen*, f. 18, forstander (18).
 Odense. *Berg Andreassen* (R.), f. 12, forstander (36).
K. P. Hansen, f. 21, kst. terminalleder (34).
Fritz Jakob Schou-Knudsen, f. 25, overtrafikkontrollør (28).
Thorkil Gramkow Gramtorp, f. 22, overtrafikkontrollør (25).
R. C. F. Medici, f. 20, stationsleder (26).
Børge Clausen, f. 19, stationsleder (26).
Erik Zacho Pedersen, f. 20, billetkasserer (26).
Erik Hyrup Nielsen, f. 24, stationsleder (25).
- Trafikkontrollører.
N. G. R. Andersen, f. 24 (21).
Margit Andersen Hansen, f. 22 (21).
T. Petersen, f. 22 (21).
Hans Jørgen Berendsen Ludvigsen, f. 24 (21).
P. Jensen, f. 27 (21).
Aage Theodor Lund, f. 20 (21).
Knud Julius Hansen, f. 24 (21).
Niels Peter Krigslund, f. 24 (21).
J. Pedersen, f. 30 (21).
P. Nielsen, f. 26 (21).
J. Kristensen, f. 31 (21).
J. Siemsen, f. 30.
V. H. Gjortsvang, f. 29 (21).
- Overtrafikassistenter.
B. Gunnar Selbert, f. 13 (19).
V. Skjoldemose Hansen, f. 30 (17).
H. Ingemann Rasmussen, f. 33 (17).
T. Grønholdt Knudsen, f. 34 (17).
A. P. Elmkvist, f. 34 (17).
A. Jensen, f. 35 (17).
J. S. Pedersen, f. 36 (17).
K. E. Theilgaard Jørgensen, f. 37 (17).
I. Andersen, f. 38 (17).
B. Andersen, f. 39 (17).
J. J. J. Christensen, f. 43 (17).
Aage Jensen, f. 42 (17).
- Pakhusmester (17).
I. Styrbak, f. 15.
- Marslev. *Tage Christian Andersen*, f. 13, stationsmester (15).
- Langeskov. *Hakon Lund Christensen*, f. 11, stationsforstander (24).
- Ullerslev. *Søren Christian Sørensen*, f. 23, forst. (25).
 Nyborg. *Gert Larsen*, f. 24, forstander (36).
- Uffe Amelung*, f. 22, overtrafikkontrollør (27).
E. K. Madsen, f. 22, stationsleder (26).
Svend Olav Pedersen Engel, f. 20, stationsleder (25).
Jørgen Christian Larsen, f. 29, godseksped. (21).
- Trafikkontrollører.
Frank Eigil Frandsen, f. 25 (21).
Poul Emil Hansen, f. 28 (21).
Herluf Jensen, f. 29 (21).
H. A. Jørgensen, f. 31 (21).
Bent Ove Knudsen, f. 30 (21).
Wagner Harry Bengtson, f. 31 (20).
- Overtrafikassistenter. (17).
Paul Emil Langtoft Nielsen, f. 29.
Frode Halager Thomsen, f. 31.
Henning Hartvig Sørensen, f. 31.
Ernst Peter Christensen, f. 32.
Erik Sejersen, f. 35.
Erik Krøjgaard Sørensen, f. 33.
Ole Jensen, f. 36.
Willy Christiansen, f. 37.
L. S. K. Pedersen, f. 38.
G. H. Jørgensen, f. 38.
- Rangermestre. (17).
H. N. A. Dalager, f. 14.
J. E. Vilhelmsen, f. 15.
K. E. M. Frederiksen, f. 19.
J. M. Jensen, f. 20.
- Knarreborg. *Hugo Alfred Fischer Jonge*, f. 14, stationsmester (15).
- Flemløse. *Robert Michelsen*, f. 21, stationsmester (15).
 Kværndrup. *Villy Gerhardt Tabbersen Vilhelmsen*, f. 16, stationsmester (18).
 Assens. — — — forstander (25).
-
- Fruens Bøge. — — — forstander (25). **1124**
- Hjallese. *Herluf Julius Valbjørn*, f. 23, stationsforstander (25).
 Årslev. *John Dyhr*, f. 19, stationsmester (21).
-
- Fåborg. *Niels Andersen*, f. 22, forstander (28).
 Bøjden. *Henry Madsen*, f. 20, forstander (26).
 Svendborg. — — —, forstander (34).
Erik Gudmund Pedersen, f. 22, godsekspeditor (26).
Gunnar Clausen, f. 30, overtrafikkontrollør (25).
- Trafikkontrollører.
Svend Edvard Jensen, f. 25 (20).
Verner Vestergaard Gasseholm, f. 26 (21).
Jens Kristian Jensen (Handbjerg), f. 27 (20).
- Overtrafikassistenter. (17).
Poul Johansen, f. 36.
L. Nielsen, f. 39.
- Ringe. — — — forstander (26).
 Stenstrup. *A. Møller*, f. 19, stationsmester (19).
-
- Korsør. *S. E. Larsen* (R.), f. 13, forstander (36). **1125**
Arild Hansen, f. 25, overtrafikkontrollør (27).
Kaj Gyldenløve, f. 20, stationsleder (26).
- Trafikkontrollører. (21).
Knud Erik Christensen, f. 29.
H. Tellerup, f. 30.
Kai Erik Jørgensen, f. 29.

- H. A. J. Jørgensen*, f. 32.
J. E. Nielsen, f. 33.
- Overtrafikassistenter. (17).
Steen Folstrup, f. 32.
Bent Rohde, f. 34.
Jørgen Kjeld Petersen, f. 35.
Mogens Sørensen, f. 36.
Bjarne Olsen, f. 38.
Kai Meirup Nielsen, f. 37.
Henning Hyrup Jensen, f. 35.
C. Johnson, f. 42.
- Rangermestre. (17).
P. K. Larsen, f. 11.
J. P. E. Olesen, f. 24.
K. M. J. Nielsen, f. 23.
A. Jørgensen, f. 25.
- Slagelse. *Paul Munkgaard Madsen*, f. 22, forstander (34).
Knud Aksel Sterlø, f. 25, overtrafikkontrollør (25).
Henrik Møller Jakobsen, f. 03, billetkasserer (25).
Ib Christensen, f. 27, kst. terminalleder (32).
- Trafikkontrollør. (22).
Bent Hansen, f. 31.
- Trafikkontrollører. (21).
Preben Børge Strøh, f. 30.
H. Petersen, f. 29.
- Sorø. *Verner Herluf Christensen*, f. 19, forstander (28).
- Ringsted. *Jørgen Johan Møller Eriksen*, f. 18, forstander (31).
- Trafikkontrollører. (21).
J. E. V. Jensen, f. 30.
N. P. S. Pedersen, f. 24.
- Overtrafikassistenter. (17).
B. E. Nielsen, f. 32.
O. Hertz, f. 38.
E. Thomsen, f. 39.
- Borup. *Valdemar Egebjerg Andersen*, f. 18, stationsmester (21).
- Viby Sjælland. *Jens Arne Johannes Skott*, f. 14, stationsmester (19).
- 1126** Roskilde. *R. W. Rasmussen* (R.), f. 24, forstander (36).
Børge Ib Oruluf, f. 30, overtrafikkontrollør (27).
Arne Dalskov Krylbo, f. 22, billetkasserer (26).
Jørgen Alfred Hansen, f. 26, stationsleder (25).
- Trafikkontrollører.
Jens Erik Rosenlund Nielsen, f. 20 (21).
V. Zachariassen, f. 28 (21).
Gert Møller Blach, f. 24 (21).
Henning Yde Thomassen, f. 30 (21).
Peter Ravn Andersen, f. 22. (20).
- Overtrafikassistenter. (17).
Birthe Kirstine Jensen, f. 33.
Erik Vinding Mortensen, f. 35.
A. Testrup, f. 40.
A. D. Lind, f. 41.
T. Rasmussen, f. 41.
- Hedehusene. *Karl Børge Pedersen*, f. 14, forstander (29).
Leif Niels Peter Ulrik Hansen, f. 31, trafikkontrollør (20).
- Tåstrup. *Jørgen Erik Andersen*, f. 19, forstander (32).
- Trafikkontrollører.
Oluf Alfred Johannesen, f. 21, (21).
Ove Jørgen Petersen, f. 32, (21).
Henning Jørgen Andersen, f. 31 (20).
- Overtrafikassistent. (17).
Keld Larsen, f. 37.
- Albertslund. *Jens Olaf Laurits Hansen*, f. 17, stationsmester (17).
- Glostrup. *B. Elof Grove Vejlstrop*, f. 20, forstander (36).
Christian Peter Keldsen, f. 19, godsekspeditør (32).
O. Nygaard, overtrafikkontrollør (27).
B. Stendorf Jensen, f. 30, stationsleder (25).
Anders Preben Lemvig, f. 23, billetkasserer (25).
- Trafikkontrollører.
Andreas Rossen, f. 22 (22).
Leif Peter Hansen, f. 30 (21).
- Overtrafikassistenter. (17).
Torben Leig Andersen, f. 34.
F. Justesen, f. 40.
- Brøndbyøster. *V. Kofod*, f. 19, stationsmester (20).
- Rødovre. *Verner Viktor Hansen*, f. 06, stationsmester (17).
- Hvidovre. *Jens Richard Bundgaard*, f. 20, stationsmester (17).
- Vigerslev. *Laurits Kiil-Nielsen*, f. 21, forstander (26).
P. B. Fagerlund, f. 14, stationsmester (17).
- Valby. *Jean Henry Overgaard*, f. 17, forstander (34).
H. V. Larsen, f. 23, billetkasserer (26).
Arne Ramkær, f. 23, trafikkontrollør (22).
K. E. Nielsen, f. 36, trafikkontrollør (21).
- Enghave. *Holger Jens Oskar Pedersen*, f. 16, stationsmester (17).
- Dybbølsbro. *Jens Andreas Rasmussen*, f. 17, stationsmester (13).
- Københavns hovedbanegård. *L. A. M. Haugsted* (R.), **1127** f. 20, forstander (36).
Ove Knudsen, f. 24, godsekspeditør (31).
K. Y. Lassen, f. 25.
- Stationsledere.
Gunnar Alfred Christensen, f. 19 (27).
Vagn Richard Magnussen, f. 26 (26).
Jørgen Kristian Jørgensen, f. 21 (26).
F. R. Petersen, f. 23 (24).
- Billetkasserere. (29).
Harry Christian Grønbech Petersen, f. 18.
Svend Aage Gunnar Vadstrøm, f. 25.
- Trafikkontrollører.
J. A. Andersen, f. 26. (22).
Erik Marius Schmeller, f. 31 (22).
H. T. Døring, f. 25 (21).
Frits Robert Pedersen, f. 23 (21).
Erik Willy Hauge, f. 26 (21).
Svend Oredson, f. 26 (21).
Olaf Hjortkær Jensen, f. 26 (21).
Louis Sørensen, f. 30 (21).
Villy Hjarne Bertelsen, f. 26 (21).

Jørn Otterstrøm, f. 27 (21).
K. Hagel Jensen, f. 31 (21).
Henning Ingemann Hansen, f. 32 (21).
Jes Bo Nielsen, f. 33 (21).
Flemming Tilsted, f. 30 (21).
Bent Egon Eriksen, f. 32 (21).
N. H. Pedersen, f. 30 (21).
Jørgen Freddy Nielsen, f. 34 (21).
Preben Holm, f. 32 (21).
B. H. Nissen, f. 16 (20).
Jørgen Pedersen, f. 33 (20).

Overtrafikassistenten.

Preben Madsen Foged, f. 36 (19).
Jørn Georg Gebeke Larsen, f. 38 (19).
Eigil L. Nielsen, f. 38 (19).
H. Klaris, f. 37 (19).
H. F. Nielsen, f. 41 (19).
Eyvind-Johan Lehmann Laurberg, f. 36 (17).
J. B. Vrejlev, f. 40 (17).
B. Nielsen, f. 41 (17).
P. C. Bundgaard, f. 41 (17).
E. E. Olesen, f. 42 (17).
S. Høy-Nielsen, f. 40 (17).

Rangermestre. (17).

E. H. Scharff, f. 14.
L. B. Jøneh, f. 15.
E. F. Madsen, f. 23.
K. Pedersen, f. 25.
K. W. Laursen, f. 25.
K. S. Kristensen, f. 27.
J. T. Nylander, f. 23.

Københavns godsbanegård. *Moberg Jørgensen*, f. 21, forstander (36).
Vilhelm Sonnenberg, f. 20, kst. terminalleder (36).

Trafikinspektør (29).

J. E. B. Jensen, f. 24.

Stationsledere.

Eli Edvard Butzbach, f. 04 (27).
E. Holck, f. 25 (27).
Harry Johannes Kristensen, f. 20 (26).
Villy Teilberg, f. 27 (26).
Mogens Kristiansen, f. 27 (25).
O. V. Bjerg, f. 27 (25).

Trafikkontrollører. (21).

Poul Jensen Gundertofte, f. 24.
Hilmer Nielsen Ryaa, f. 30.
Niels Voldum Mogensen, f. 30.
P. R. Nielsen, f. 31.
Ole Henrik Kremmer Sørensen, f. 33.
P. B. Simonsen, f. 28.
B. J. Olsen, f. 30.
E. H. Olsen, f. 30.
S. Christoffersen, f. 28.
Gerda Sørensen, f. 29.
J. B. Dyrkilde, f. 30.
H. K. Jensen, f. 30.
E. M. Petersen, f. 33.
John Axholm Sørensen, f. 30.
Ivan Leif Sørensen, f. 35.
G. Hansen, f. 18.
B. H. Madsen, f. 33.
Frits Loft Jakobsen, f. 36.
Bent Kristian Larsen, f. 36.

Overtrafikassistenten. (17).

Henry George Birch Jensen, f. 13.
Per Kops, f. 35.
Jørn Smith Mortensen, f. 34.
Poul Erik Vad Nielsen, f. 36.
Poul Anker Nielsen, f. 36.
E. V. Pedersen, f. 38.
J. G. Mortensen, f. 39.
F. Thybo, f. 43.

Rangermester. (17.)

T. Jensen, f. 16.
K. G. Otzen, f. 23.
A. P. Ramsing, f. 20.
B. Nielsen, f. 25.

Pakhusmester. (17).

F. L. Pedersen, f. 17.

Frederiksberg. *Peder Kaj Stenius Olsen**, f. 18, forstander (32).

Trafikkontrollør.

S. G. W. Andersen, f. 29 (20).

Godthåbsvej. *Frede Birk Jensen*, f. 17, stationsmester (13).

Fuglebakken. — — — stationsmester (13).

Nørrebro. *Thorkild Jerome Petersen*, f. 20, forstander, (34).

R. V. B. Hansen, f. 22, godsekspediter (31).

Vagn Aage Hansen, f. 25, overtrafikkontrollør (25).

Trafikkontrollører.

P. E. Lønstrup, f. 31 (21).
Bent Louis Hansen, f. 31 (21).
Jørgen Larsen, f. 32 (21).
A. M. Grøn, f. 25 (21).
K. K. Jensen, f. 35 (21).

Lyngbyvej. — — — stationsmester. (13).

Vesterport. *Børge Thomas Lübcke Aanæs*, f. 17, stationsmester (17).

Nørreport. *Ejnar Bjerre*, f. 13, forstander (34).

H. V. Hansen, f. 20, billetkasserer (26).

Hans Christian Nissen, f. 28, trafikkontrollør (21).

Østerport. — — —, forstander (36).

Einar Holger Madsen, f. 33, overtrafikkontrollør (27).

Arne Christian Petersen, f. 13, billetkasserer (26).

Svend Magnus Behnk, f. 04, stationsleder (26). (Frihavnsekspeditionen).

Trafikkontrollører. (21).

Anna-Lise Margrete Hoffmann, f. 19.
Max Godtfeldt, f. 30.
Edvard Sigfred Kahrs Jørgensen, f. 29.
Willy Byrskov Andersen, f. 29.
B. T. J. Villumsen, f. 29.

Overtrafikassistenten. (17).

Erik Morten Krag, f. 36.

J. H. Christensen, f. 40.

Havnegade. *Knud Hardinge Bornæs*, f. 18, direktør (36).

J. Stenhammer, f. 40, regnskabschef (32).

Knud Skibby Hansen, f. 28, billetkasserer (25).

V. B. Steffensen, f. 36, overtrafikkontrollør (24).

Nordhavn. *Knud Foged Jensen*, f. 16, stationsm. (17).

Helgoland. *Johannes Haulrich Schjødt*, f. 16, stationsmester (19).

Svanemøllen. *Otto Christian Brask Sørensen*, f. 17, stationsmester (17).

Hellerup. *Immanuel Madsen*, f. 18, forstander (34).
Aage Pilgaard, f. 19, godsekspeditor (25).
Bertel Bang-Jensen, f. 04, billetkasserer (25).
Erik Vagn Sørensen (Salløv), f. 28, trafikkontrollør (22.)

Trafikkontrollører. (21).

Preben Aubertin, f. 29.

Gunnar Broch, f. 31.

Ove Sigvald Hansen, f. 32.

Charlottenlund. *Eigild Christensen*, f. 20, forstander (29).

Ordrup. *Ernst Louis Ravn*, f. 05, forstander (25).

Klampenborg. *Otto Olsen*, f. 13, forstander (29).
Alf Christensen, f. 24, trafikkontrollør (21).

Overtrafikassistenter. (17).

P. F. Andersen, f. 39.

Skodsborg. *Verner Mølgaard*, f. 12, forstander (28).

Vedbæk. *Gudmund Alfred Søby Pedersen*, f. 15, forstander (25).

Rungsted Kyst. *Knud Axel Rasmussen*, f. 20, forstander (29).

Ulff Herluf Jensen, f. 25, trafikkontrollør (21).

Jens Amtoft, f. 37, overtrafikassistent (17).

Kokkedal. *J. A. Larsen*, f. 16, stationsmester (21).

Nivå. — — —, stationsmester (20).

Humblebæk. — — —, forstander (26).

Espergærde. *Aage Evald Mortensen*, f. 18, forstander (26).

1130 Snekkersten. *Sigvald Axel Jensen*, f. 02, forstander (29).

Helsingør. *Marius Søndergaard Lyngesen*, f. 13, forstander (36).

M. Hatholt, f. 30, overtrafikkontrollør (27).

E. Mogensen, f. 19, billetkasserer (26).

Trafikkontrollører. (21).

Børge Viggo Lysholm Jensen, f. 29.

Finn Borgil Madsen, f. 30.

Harry Petersen, f. 29.

A. I. Mortensen, f. 31.

Thorvald Frederik Johansen, f. 31.

Holger Christiansen, f. 32.

Overtrafikassistenter. (17).

Knud Ejgild Kristensen, f. 31.

Tommy Bjerre Mogensen, f. 34.

Evald Jensen, f. 35.

Poul Frede Lenskjold, f. 36.

C. Thomsen, f. 41.

Bernstorffsvej. *Aksel Christian Edmund Jensen*, f. 17, stationsmester (13).

Gentofte. *Harald Vilhelm Jørgensen*, f. 11, forstander (28).

A. J. Jensen, f. 40, overtrafikassistent (17).

Jægersborg. *Harry Wagner Dittmer*, f. 16, stationsmester (13).

Lyngby. *Kaj Jensen*, f. 19, forstander (34).

Jørgen Monter Koch, f. 22, billetkasserer (26).

Knud Borge Jensen, f. 19, godsekspeditor (26).

Erik Holm Madsen, f. 27, trafikkontrollør (22).

Arent Espenhein, f. 36, overtrafikassistent. (17).

Jørgen Adelsten, f. 36, overtrafikassistent (17).

Sorgenfri. *Niels Christian Bernhard Magnussen*, f. 15, stationsmester (13).

Virum. *Meta Amalie Jensen*, f. 11 forst. (26).

Holte. *Harry Flensberg*, f. 13, forstander (32).

Trafikkontrollører.

Ellen Margrethe Klindt, f. 26 (21).

Byrild Knud Islund, f. 26 (21).

Erling Ib Larsen, f. 27 (20).

Hans Oluf Ottesen, f. 33 (20).

Birkerød. *Jens Otto Nielsen*, f. 19, forstander (29).

P. H. Christensen, f. 29, trafikkontrollør (21).

Allerød. — — —, forstander (28).

Christian Bent Basballe, f. 26, overtrafikass. (17).

Hillerød. *Helge Vejrup*, f. 18, forstander (34).

Vita Elisabeth Nielsen, f. 25, godsekspeditor (23).

Kurt Poul Mathiesen, f. 23, overtrafikkontrollør (25).

Jens Thomsen Sahl, f. 26, billetkasserer (25).

Trafikkontrollører. (21).

Rudolf Salzvedell, f. 22.

Hans Sloth, f. 27.

Overtrafikassistenter. (17).

J. Morsoe, f. 40.

N. N. Madsen, f. 42.

Fredensborg. *Arne Laursen*, f. 17, forstander (26).

Kvistgård. — — —, forstander (26).

København L. *Carl Erik Michael*, f. 20, forstander (28). 1131

P. O. Petersen, f. 27, overtrafikassistent (17).

Kildebakke. *C. C. G. Jensen*, f. 19, stationsmester (13).

Buddinge. *Erik Johannes Håkansson*, f. 03, forst. (29).

Bagsværd. *Carl Christian Nielsen*, f. 26, forst. (21).

Hareskov. *Jens Peter Rasmussen*, f. 16, stationsmester (19).

Værløse. *Knud Erling Christiansen*, f. 19, forst. (25).

Farum. *Axel Thorsen*, f. 21, forstander (26).

Flintholm. *Alex Rasmus Jacob Gyttner Rasmussen*, f. 17, stationsmester (19).

Vallensbæk. *P. Jensen*, f. 16, stationsmester (17).

Langgade. *Kaj Gravers Nørgaard*, f. 10, stationsmester (13).

Peter Bangsvej. *Arne Henriksson*, f. 20, stationsmester (13).

Vanløse. *Kaj Ingvard Jensen*, f. 19, forstander (31).

— — — billetkasserer. (25).

Trafikkontrollører. (21).

Birger Christian Nielsen, f. 30.

Ove Lykke Sørensen, f. 30.

V. P. Mørk, f. 35.

Overtrafikassistenter. (17).

H. B. D. Sørensen, f. 37.

Jyllingevej. *Ernst Frode Flessum*, f. 19, stationsm. (13).

- Islev. *J. H. Hansen*, f. 17, stationsmester (13).
 Husum. — — —, stationsmester (13).
 Herlev. — — — forstander (32).
 Skovlunde. *Axel Hugo Christensen*, f. 09, stationsmester (17).
 Ballerup. *Helge Herold Møller*, f. 20, forstander (32).
Hans Romer Holm, f. 20, trafikkontrollør (22).
Herluf Gudmann Jensen, f. 23, trafikkontrollør (22).
 Overtrafikassistent. (17).
Leif Kjeldgaard Madsen, f. 37.
 Måløv. *Karl Arne Jensen-Dahm*, f. 21, stationsmester (21).
 Veksø. *Jørgen Charles Jyderup*, f. 17, stationsm. (17).
 Stenløse. *Hans Allan Hansen*, f. 16, stationsmester (17).
 Ølstykke. *Max Schmidt Müller*, f. 16, stationsmester (17).
 Frederikssund. *Ernst Byriel Hedeager*, f. 05, forstander (29).
Jens Jørgen Andersen, f. 30, trafikkontrollør (20).
V. B. Henriksen, f. 41, overtrafikassistent (17).
-
- 1132** Lejre. *Walter Tage Thyhksen*, f. 15, stationsm. (19).
 Hvalsø. *Fru Wine Christensen*, f. 23, forstander (28).
 Tølløse. *Svend Aage Sørensen*, f. 19, forstander (26).
 Vipperød. *Poul Døssing*, f. 19, stationsmester (19).
 Holbæk. *Helge Nielsen*, f. 04, forstander (31).
Niels Hans Kjær, f. 13, godsekspeditør (23).
J. Saabye, f. 31, trafikkontrollør (21).
Arne Erling Jensen, f. 33, trafikkontrollør (21).
 Overtrafikassistenter. (17).
Peter Madsen Lund, f. 35.
Bent Christensen, f. 36.
 Regstrup. *Villemoes Bruhn Olsen*, f. 17, stationsmester (15).
 Knabstrup. *Jens Karl Viggo Valdemar Jensen*, f. 09 stationsmester (17).
 Mørkøv. *Gunnar Marius Nielsen*, f. 16, stationsmester (19).
 Jyderup. *Johannes Hjort Larsen*, f. 18, forst. (25).
 Svebølle. *Simon Alfred Søeberg Hansen Grumløse*, f. 08, stationsmester (18).
 Kalundborg. *Georg Klærke Christensen*, f. 21, forstander (34).
Carsten Buch Nielsen, f. 22, overtrafikkontrollør (25).
Palle Felix Robert Therkelsen, f. 19, trafikkontrollør (21).
Ejner Egon Sørensen, f. 23, trafikkontrollør (21).
 Overtrafikassistenter. (17).
E. K. Pedersen, f. 39.
B. A. Larsen, f. 39.
 Kolby Kås. *Erling Gunnar Christiansen*, f. 20, stationsmester (13).
-
- Glumsø. *Svend Aage Hansen*, f. 09, stationsmester (18).
-
- 1133** Gadstrup. *Carsten Johannes Lorentzen*, f. 16, stationsmester (18).
 Havdrup. *Johs. Malling Jørgensen*, f. 18, stationsmester (21).
- Lille-Skensved. — — —, stationsmester (17).
 Køge. *Carl Aage Jørgensen*, f. 21, forstander (32).
Henning Rasmus Raft, f. 26, godsekspeditør (25).
 Trafikkontrollører. (21).
A. M. Hansen, f. 24.
Sven Lund, f. 25.
 Overtrafikassistenter. (17).
Frode Mårup, f. 31.
Kai Nielsen, f. 33.
A. H. Johansen, f. 35.
B. N. Jacobsen, f. 38.
 Herfølge. *Anders Kristian Georg Nielsen*, f. 18, stationsmester (18).
 Tureby. *Niels Christian Kofoed*, f. 21, stationsm. (18).
 Haslev. *Vagn Johannes Holt*, f. 20, forstander (26).
 Holme-Ølstrup. *E. V. B. R. Jensen*, f. 17, stationsm. (19).
 Næstved. *Gert Willy Doering*, f. 21, forstander (34).
Erik Christian Pranov, f. 19, billetkasserer (25).
R. Østergaard, f. 20, kst. terminalleder (29).
S. A. Simonsen, f. 18, godsekspeditør (21).
 Trafikkontrollører.
Henning Rasmussen, f. 25 (21).
Jørgen Nielsen, f. 26 (21).
Finn Haubert, f. 31 (21).
Henning Pedersen, f. 25 (21).
 Overtrafikassistenter (17).
Bent Heinrich Oldenburg, f. 36.
J. B. Bach, f. 36.
L. J. Laursen, f. 40.
 Lundby. *Fancizek Zelasny*, f. 16, stationsmester (13).
 Vordingborg. *Georg Harald Petersen*, f. 03, forstander (29).
 Trafikkontrollør. (21).
Johannes Pedersen, f. 26.
 Nørre-Åslev. *Arne Svend Aage Madsen Gjesager**, f. 15, stationsmester (17).
 Eskildstrup. *Axel Jakob Nyholm*, f. 03, forstander (23), afsk. ^{30/11} 72.
 Nykøbing Falster. *P. H. Nielsen*, (R.), f. 18, forstander (34).
P. J. Hansen, f. 28, kst. terminalleder (27).
Helge Krag-Hansen, f. 20, stationsleder (25).
Johannes Henrik Bertelsen, f. 03, billetkasserer (26).
Erik Reinholdt Loldrup Larsen, f. 18, godseksped. (26).
Poul Børge Nielsen, f. 28, overtrafikkontrollør (25).
 Trafikkontrollører.
Carl Frederik Devantier, f. 24 (21).
William Lund Neilsen, f. 30 (21).
Jørgen Ejgild Andersen, f. 31 (21).
P. V. Hansen, f. 25 (20).
Axel Valdemar Henningsen, f. 33 (20).
 Overtrafikassistenter. (17).
Mogens Hansen, f. 33.
I. Bisbjerg, f. 33.
Leif Nygaard Jensen, f. 36.
K. M. Larsen, f. 37.
M. B. Andersen, f. 42.
 Gedser. *Erik Andersen*, f. 04, forstander (32), afsk. ^{30/11} 72.

Knud Eggert Worm Mortensen, f. 20, trafikkontrollør (21).

Jørgen Alstrup, trafikkontrollør (21).

Rødby Færge station. *W. Ahl* (R.), f. 04, stationsforstander (36).

Erling Olesen, f. 26, overtrafikkontrollør (27).

Gorm Skat Nielsen, f. 28, billetkasserer (25).

Trafikkontrollører.

Tage Verner Nielsen, f. 30 (22).

Flemming Juul, f. 33 (21).

Bent Ingvar Jørgensen, f. 32 (21).

Jens Benny Johansson, f. 33 (21).

Erling Sigaard, f. 34 (21).

Overtrafikassistenter. (17).

Paul Erik Thomassen, f. 34.

S. E. Hansen, f. 41.

J. E. Sterlie, f. 42.

1135

Kommerciel afdeling.

DSB Rejsebureauer.

DSB Selskabsrejser, Frederiksborggade 42, 1360 Kbhvn K.

B. V. Jørgensen, trafikkontrollør (21), f. 30.

F. A. Frandsen, overtrafikassistent (17), f. 37.

DSB Rejsebureau Amager, Amagerbrogade 173, 2300 Kbhvn S.

Mogens Lindhardt, trafikkontrollør (22), f. 27.

Jørgen Holger Jakobsen, overtrafikassistent (17), f. 34.

DSB Rejsebureau Esbjerg, Kongensgade 20, 6700 Esbjerg.

Aksel Ehlers Olsen Andersen, forstander (25), f. 23.

Knud Thomsen, overtrafikassistent (21), f. 35.

DSB Rejsebureau Helsingør, Jernbanestationen, 3000 Helsingør.

Hans Olaf Jensen, trafikkontrollør (21), f. 22.

DSB Rejsebureau Herning, Bredgade 5, 7400 Herning.

Frej Oliver Svenstrup Holm, forstander (25), f. 23.

DSB Rejsebureau Holbæk, Nygade 1, 4300 Holbæk.
— — —, trafikkontrollør.

DSB Rejsebureau Holstebro, Nørregade 42, 7500 Holstebro.

J. Rasmussen, trafikkontrollør (21), f. 26.

DSB Rejsebureau Kolding, Jernbanestationen, 6000 Kolding.

B. R. Askjær, forstander (25), f. 29.

B. J. L. Toft, overtrafikassistent (17), f. 35.

DSB Rejsebureau Lyngby, Jernbaneplassen 17, 2800 Lyngby.

Arne Christen Palner, trafikkontrollør (22), f. 23.

DSB Rejsebureau Magasin, Kongens Nytorv, 1095 Kbhvn K.

Svend Vinding Christensen, forstander (29), f. 21.

Bent Bendix Christiansen, trafikkontrollør, (21) f. 32.

Arne Ove Larsen, overtrafikassistent (17), f. 34.

DSB Rejsebureau Nykøbing Falster, Langgade 5, 4800 Nykøbing Fl.

Hans Erik Jensen, trafikkontrollør, f. 26.

DSB Rejsebureau Næstved, Ringstedgade 1, 4700 Næstved.

Preben Elmelund Jørgensen, trafikkontrollør (21), f. 24.

DSB Rejsebureau Nørre, Frederiksborggade 42, 1360 Kbhvn K.

Jens Johan Rasmussen, forstander (29), f. 22.

B. J. Andersen, overtrafikassistent (17), f. 17.

DSB Rejsebureau Odense, Gråbrødreplads 4, 5000 Odense.

Ole Christian Nørregaard Pedersen, forstander (25), f. 27.

Niels Nielsen, overtrafikassistent (17), f. 30.

H. Jensen, overtrafikassistent (17), f. 40.

DSB Rejsebureau Randers, Torvegade 11, 8900 Randers.

Laust Møller-Nielsen, trafikkontrollør, (21), f. 30.

DSB Rejsebureau Rødovre, Magasin, Rødovre Centrum 101, 2610 Rødovre.

Kaj Orla Ottosen, trafikkontrollør (21), f. 31.

DSB Rejsebureau Rønne, Jernbanevej 1, 3700 Rønne.

Andreas Peter Nygaard, trafikkontrollør (21), f. 26.

DSB Rejsebureau Salling, Salling Søndergade 27, 8100 Århus.

Knud Erik Henriksen, trafikkontrollør (21), f. 28.

DSB Rejsebureau Silkeborg, Torvet 9, 8600 Silkeborg.

Erik Andersen Fosgerau, trafikkontrollør, (21), f. 20.

DSB Rejsebureau Slagelse, Jernbanestationen, 9200 Slagelse.

Bent Ingemann Hansen, trafikkontrollør, (21) f. 34.

DSB Rejsebureau Svendborg, Jernbanestationen, 5300 Svendborg.

Jørgen Christian Roed, trafikkontrollør (21), f. 24.

DSB Rejsebureau Sønderborg, Jernbanegade 42, 6400 Sønderborg.

Egon Røntved Olesen, trafikkontrollør (22), f. 23.

DSB Rejsebureau Vejle, Jernbanestationen, 7100 Vejle.

Georg Rundstrøm, trafikkontrollør (22), f. 35.

DSB Rejsebureau Ålborg, Algade 56, 9000 Ålborg.

J. Lundberg, trafikkontrollør (22), f. 29.

Jørn Blenstrup, overtrafikassistent (17), f. 35.

DSB Rejsebureau Århus, Banegårdspladsen 3, 8100 Århus.

Vagn Moestrup, forstander (29), f. 28.

Ejnar Fajstrup, trafikkontrollør (21), f. 30.

Arne Møller Sørensen, overtrafikassistent (17), f. 33.

DSBs hovedlagre.

Hovedlager 31, Kalvebod Brygge 40, 1560 Kbhvn V.
Svend Aage Hansen, f. 29, overkonstruktør (25).

Hovedlager 33, Skovgårdsvej, 8000 Århus C.

A. V. Dahlsen, overkonstruktør, f. 15 (27).

*) De med * betegnede stationsforstandere og stationsmestre er tillige vejere og målere ved den pågældende station (Jfr. kgl. resolution af 9 oktbr. 1874).

Hovedlager 40, Otto Bussesvej 5, 2450 Kbhvn SV.

A. T. Bille, materialforvalter, f. 09 (25).
H. Møller, værkfører, f. 10 (20).
C. P. Jørgensen, pakhusmester, f. 13 (17).

Hovedlager 50, Spanien, 8000 Århus C.

F. Christensen, materialforvalter, f. 14 (25).
P. G. Schroeder, værkfører, f. 22 (20).
B. U. D. Amdisen, pakhusmester, f. 11 (17).

136

Maskinafdelingen.

Værkstedsområde øst.

— — — værkstedschef, (37).

Personale og lønninger.

Preben Andreas Ahrendt Barfoed, trafikinspektør, f. 30 (29)
Knud Semdahl, overtrafikinspektør, f. 31 (25).
Hans Christian Hansen, trafikinspektør, f. 37 (21).

Planlægningen.

Ernst Gunnar Nyhegn, maskiningeniør, f. 07 (31).
Gunner Osvald Hansen, værkfører, f. 10 (25).
Verner Melton Mikkelsen, værkfører, f. 22 (24).
Leif Amdi Nielsen, værkfører, f. 35 (17).
N. P. C. Nielsen, værkfører, f. 30 (17).
Knud Erling Olsen, værkfører, f. 28 (17).
K. E. Carlsson, vognmester, f. 26 (17).

Værkstedsledelsen, København.

Jørgen Otto Hansen, civilingeniør, f. 21 (O.).

Centralværkstedet, København.

Værkmestre. (25).

Laurits Frederik Arthur Hansen, f. 07.
Orla Kastrup Andersen, f. 14.
Daniel Herman Karlo Emil Kristiansen, f. 14.
Aksel Frederik Andersen, f. 07.
Torkild Gotthardt Kromann, f. 08.
Verner Dannehøj, f. 13.
Erik Fokdal, f. 16.
Henning Andersen, f. 20.
Erik Adolf Hjelmberg Reimers, f. 10.

Værkmestre. (24).

Karl Christensen Sjod, f. 06.
Carlo Richard Nielsen, f. 07.
Hans Holger Povelsen Sejr, f. 06.
Knud Poul Hansen, f. 11.
Ole Holger Braunstein Hansen, f. 10.
Arthur Verner Schallemose, f. 23.
Niels Peder Hegaard Pallesen, f. 19.
Egon Johannes Hansen, f. 20.
Hans Hartvig Mikkelsen, f. 09.
Arno William Andreasen, f. 13.
Erik Østergaard Mikkelsen, f. 26.
Knut Johan Egil Lundin, f. 21.

Værkmester. (21).

Karl Ibsen, f. 06.

Værkmestre. (20).

Ove Engell Jørgensen, f. 23.
Kai Madsen, f. 21.
Erling Nielsen Vejrum, f. 20.
Verner Jensen, f. 16.
Svend Aage Hansen, f. 22.
Jørgen Jessen Aagaard, f. 30.
Kaj Erik Jensen, f. 21.
Poul Henning Rasmussen, f. 17.

Værkmestre. (17).

Harry Vinter Sørensen, f. 24.

Leo Carlo Andersen, f. 21.

Knud Mogens Jensen, f. 25.

J. S. Jørgensen, f. 32.

Depotværkstedslederen København.

1137

Carl Ulrik Roosen (R.), sektioningeniør, f. 16 (36).

P. B. Møller, civilingeniør (O.), f. 18.

Hans Erik Larsen, lokomotivmester, f. 19 (20).

Depotværksteder.

Lokomotivmestre. (25).

Hans Berge Pilegaard, f. 14 (depotværksted Godsbanegården).

Jeppe Toft, f. 06 (depotværksted Godsbanegården).

Jørgen Wulff Johansen, f. 16 (depotværksted Helgoland).

Martin Nielsen, f. 20 (depotværksted Helgoland).

Lokomotivmestre. (24).

Johan Alex Hansen, f. 06 (depotværksted Godabanegården).

Peder Korsgaard, f. 07 (depotværksted Godabanegården).

Aage Arnesen Monsrud, f. 16 (depotværksted Helgoland).

Lokomotivmestre (20).

Kurt Thorvald Nielsen, f. 30 (depotværksted Godsbanegården).

Leo Poulsen, f. 19 (depotværksted Helgoland).

Lokomotivmestre. (17).

Arnold Nicolaj Lajer, f. 27 (depotværksted Helgoland).

Jørgen Richard Kubel, f. 35 (depotværksted Helgoland).

Jørn Honoré Mortensen, f. 38 (depotværksted Helgoland).

O. Jensen, f. 34 (depotværksted Helgoland).

B. K. Nystrand, f. 40 (depotværksted Helgoland).

Værkmester. (20).

Gunnar Hermann Hansen, f. 05, (depotværksted Helgoland).

Depotværkstedsledelsen, København, S-tog.

Per Jung civilingeniør, f. 32 (O.).

Herman Arvid Jensen, værkfører, f. 31 (20).

Depotværksteder.

V. R. N. Melholt, værkfører, f. 05 (25) (depotværksted Enghave).

Orla Carlo Schmidt Larsen, værkfører, f. 15 (25) (depotværksted Tåstrup).

Anker Erik Steen-Andersen, værkfører, f. 13 (24) (depotværksted Tåstrup).

E. A. Olsson, værkfører, f. 21 (24) (depotværksted Enghave).

P. J. Hellmann, værkfører, f. 07 (20) (depotværksted Enghave).

E. V. Jørgensen, værkfører, f. 24 (20) (depotværksted Enghave).

Hans Erik Rasmussen, værkfører, f. 20 (20) (depotværksted Enghave).

B. R. Hansen, værkfører, f. 23 (17) (depotværksted Enghave).

T. F. Storm, værkfører, f. 27 (17) (depotværksted Enghave).

S. Christensen, værkfører, f. 38 (17) (depotværksted Enghave).

J. Kjær-Hansen, værkfører, f. 38 (17) (depotværksted Enghave).

John Pedersen, værkfører, f. 40 (17) (depotværksted Tåstrup).
B. Løschenkohl, værkfører, f. 34 (17) (depotværksted Tåstrup).

Enghave omformerstation.

Tavlemester. (25).
P. Andersen, f. 10.

Tavlemestre. (24).
W. Berentzen, f. 05.
O. L. T. Hagen, f. 07.

Tavlemestre. (20).
V. B. Harris, f. 07.
S. A. S. Pedersen, f. 10.
E. F. W. Mortensen, f. 18.
C. A. Gabrielsen, f. 10.

1138

Værkstedsområde vest.

P. Nielsen (R¹), værkstedschef, f. 07 (37).

Personale og lønninger.

Frede Asbjørn Dinesen, trafikinspektør, f. 16 (29).
Carl Emil Madsen Gjesager, overtrafikkontrollør, f. 22 (25).
Jørgen Mortensen, trafikkontrollør, f. 32 (21).

Planlægningen.

Henning Petersen, afdelingsingeniør, f. 20 (O.).
Otto Hansen, ingeniør, f. 19 (27).
P. E. Martlev-Hansen, civilingeniør, f. 29 (O.).
Kristen Matzen Laursen, værkfører, f. 06 (25).
Laurits Kristian Vedel, værkfører, f. 11 (24).
Hermi Peterson-Rostgaard, værkfører, f. 20 (20).
Poul Erik Rahr, værkfører, f. 20 (20).
Arne Henry Andersen, værkfører, f. 19 (20).
Henry Ingvar Romer Rasmussen, værkfører, f. 20 (20).
Svend Arne Kristensen, værkfører, f. 23 (20).
Jørgen Kehlet Schou, ingeniør, f. 26 (O.).

Værkstedsledelsen Århus.

Henning Petersen, afdelingsingeniør, f. 20 (O.).
E. Mosbæk, civilingeniør, f. 20, (O.).

Centralværkstedet, Århus.

Værkmestre. (25).
Ingvar Richard Thomsen, f. 11.
Karl Sørensen, f. 10.
Ejnar Immanuel Vestergaard, f. 11.
Jens Peter Larsen Nielsen, f. 09.
Hans Peter Poul Hansen, f. 18.
Jens Aksel Thøgersen, f. 13.
Knud Georg Mogensen, f. 09.
Erik Bjerg, f. 20.
Arnold Jensen, f. 15.
Gunnar Søgaard, f. 25.
Mogens Anker Nielsen, f. 24.

Værkmestre (24).

Svend Loft, f. 07.
Harald Pedersen, f. 08.
Herluf Kristensen, f. 19.
Anker August Larsen, f. 08.
Hans Sannichsen Tikjøb, f. 09.
Kaj Refstrup Mortensen, f. 14.
Oscar Emil Olsen, f. 11.
Ejvind Olaf Rechendorff, f. 10.

Værkmestre. (20).

Robert Bøje Clausen, f. 20.

Knud Bjarne Jepsen, f. 22.
Axel Valdemar Olsen, f. 21.
Henry Pedersen, f. 18.
Erik Bjerg, f. 20.
Søren Ragnar Nielsen, f. 18.
Aage Kruse Andersen, f. 23.
Børge Møller Brammer, f. 21.
Preben Vogelius, f. 24.
Gunnar Granslev, f. 24.
Aage Verner Ibsen, f. 20.
Harry M. Andersen, f. 20.
N. J. N. Kristensen, f. 24.
Børge Hansen, f. 23.
Børge Frank Hansen, f. 22.
Kresten Levy Møller Bak, f. 30.
Arne Middelbo Kristiansen, f. 25.
Willy Ohlsson, f. 27.

Værkmestre. (17).

B. F. Hansen, f. 22.
K. L. M. Bak, f. 30.
A. M. Kristiansen, f. 25.
W. Ohlsson, f. 27.

Lokomotivmester. (25).

P. H. Juul, f. 11.

Værkstedsledelsen Nyborg.

F. Vaaben (R.), afdelingsingeniør, f. 06 (36).
J. H. S. Henriksen, vognmester, f. 23 (17).

Værkstedet Nyborg.

Niels Emmanuel Frithjof Kok Nielsen, værkfører, f. 14 (25).
Svend Aage Nielsen, værkfører, f. 16 (20).
Ove Caspersen, værkfører, f. 17 (20).

Filialværkstedet Esbjerg.

Thorvald Bernhard Angelo Schmidt, værkfører, f. 07 (24).

Depotværkstedsledelsen Århus.

Christian P. T. Bendtsen, sektionsingeniør, f. 14 (O.).
K. A. Søndergaard, civilingeniør, f. 30 (O.).

Depotværkstedet, Århus.

N. C. Jørgensen (R.), værkfører, f. 04 (25).
Hans Kaj Leth, lokomotivmester, f. 10 (25).

Lokomotivmestre. (24).

Børge Mose Laursen, f. 15.
Richard Broder Hansen, f. 07.
Knud Johan Bondesen Rylev, f. 09.

Værkmestre. (20).

Holger Søren Kristensen, f. 22.
Villy Munk Munkvad, f. 15.
Kurt Boesen, f. 20.

Lokomotivmestre. (20).

Mogens Hastrup Hincke, f. 19.
Aksel Marius Christensen, f. 24.
Knud Sand Pedersen, f. 23.

Lokomotivmestre. (17).

W. Poulsen, f. 28.
I. L. Sørensen, lokomotivmester, f. 28.

Driftsdepotområde København.

Driftsdepoter, vognopsyn og strækninger øst for Store-Bælt samt vognbelysning København.

Driftsdepotledelsen, København.

- Hans Kristian Kristensen*, afdelingsingeniør, f. 30 (36).
Svend Erik Høgegaard Pedersen, overtrafikkontrollør, f. 23 (25).
Reimer Lund, lokomotivmester, f. 20 (24).
E. A. M. Nielsen, lokomotivmester, f. 14 (24).
Kaj Aage Petersen, trafikkontrollør, f. 03. (21).
Ejvind Zachariassen, trafikkontrollør, f. 26 (21).

Lokomotivinstruktører.

- Karl Orla Henning Rasmussen*, f. 08 (20).
Børge Villy Olsen, f. 12 (20).
Edvin Ejbert Sørensen, f. 15 (20).
Tage Viberg, f. 09 (20).
H. B. Henriksen, f. 25 (20).
Bendix Emilius Bigum, f. 06 (20).
N. O. A. Dinesen, f. 20 (20).

Driftsdepoter m.v.

Lokomotivmestre. (25).

- Louis Kristian Hansen*, f. 19 (driftsdepotet Kbhvns Godsbanegård).
 (driftsdepotet Korsør).
Karl Johan Markus Boldreel, f. 11 (driftsdepotet Rødby Færge).

Lokomotivmestre. (24).

- Jens Christian Danielsen*, f. 06 (driftsdepotet Kbhvns Godsbanegård).
H. E. Andersen, f. 20 (driftsdepot Kbhvns godsbanegård).

Lokomotivmestre. (20).

- Erik Mundus-Pedersen*, f. 23 (driftsdepotet Kbhvns Godsbanegård).
S. E. Halø, f. 30 (driftsdepotet Helgoland).
Erling Villiam Torp Petersen, f. 14 (driftsdepotet Helsingør).
Axel Poul Christian Christensen, f. 06 (driftsdepotet Kalundborg).
Kaj Ejnar Sigurd Dinesen, f. 06 (driftsdepotet Korsør).
Arnold Berthelsen Carlsen, f. 14 (driftsdepotet Korsør).
Kaj Willy Thage, f. 15 (driftsdepotet Rødby Færge).
Flemming Harry Frikov, f. 28 (driftsdepotet Kbhvns Godsbanegård).

Lokomotivmestre. (17).

- E. Hansen*, f. 29 (driftsdepotet Kbhvns Godsbanegård).
O. Jørgensen, f. 31 (driftsdepotet Kbhvns Godsbanegård).
K. W. Frikov, f. 32 (driftsdepot Kbhvns Hovedbanegård).
I. Dencker, f. 42 (driftsdepot Kbhvns Hovedbanegård).
M. P. Lauer, f. 08 (driftsdepotet Kbhvns Hovedbanegård).
B. A. Jensen, f. 20 (driftsdepotet Kbhvns Hovedbanegård).
Hans-Georg Angelsø, f. 16 (driftsdepotet Kbhavns Hovedbanegård).
H. Melohn, f. 18 (driftsdepotet Kbhvns Hovedbanegård).
E. M. Mejlstrup, f. 22 (driftsdepotet Kbhvns Hovedbanegård).
H. C. W. Sørensen, f. 21 (driftsdepotet Kbhvns Hovedbanegård).
T. K. F. Pedersen, f. 25 (driftsdepotet Kbhvns Hovedbanegård).

Vognmestre. (24).

- A. Schmidt-Sørensen*, f. 12 (vognopsyn Kbhvn H.).
P. S. Bech, f. 11 (vognopsyn Kbhvns Godsbanegård).

Vognmestre. (20).

- E. E. Jensen*, f. 18 (vognopsyn Belvedere, Kbhvn H.).
T. D. L. Pedersen, f. 17 (vognopsyn Belvedere, Kbh H.).
H. Kjærsgaard, f. 15 (vognopsyn Østerport).
T. Storm, f. 09 (vognopsyn Korsør).
L. M. Chaption, f. 19 (vognopsyn Nykøbing Fl.).

Værkmestre. (21).

- T. Thomsen* (R.), f. 08 (vognbelysningen Kbhvn H.).

Vognmestre. (17).

- J. N. Petersen*, f. 17 (vognopsyn Kbhvn H.).
F. Hansen, f. 24 (vognopsyn Kbhvn H.).
J. V. Rosenbom, f. 21 (vognopsyn Kbhvn H.).
P. Alvang, f. 36 (vognopsyn Kbhvn H.).
M. H. Petersen, f. 33 (vognopsyn Kbhvn H.).

Driftsdepotområde Århus.

1140

Driftsdepoter, vognopsyn og strækninger i Jylland nord for Horsens (inkl.), Brande (ekskl.) og Skjern (inkl.).

Driftsdepotledelsen, Århus.

- Knud Nielsen*, civilingeniør (O.), f. 21.
Finn Nørgaard Arbs, overtrafikkontrollør (27), f. 27.
Viggo Sørensen, trafikkontrollør (21), f. 26.
Johannes Valdemar Handberg, trafikkontrollør (20), f. 30.
Knud Larsen, trafikkontrollør (20), f. 29.
Ole Pedersen, trafikkontrollør (20), f. 30.
Jacob Nielsen, lokomotivinstruktør (20), f. 12.
Karl Emil Frandsen, lokomotivinstruktør (20), f. 12.
Carl Aage Lundberg, lokomotivinstruktør (20), f. 22.
P. C. V. Christiansen, lokomotivinstruktør (20), f. 23.

Driftsdepoter m. v.

Lokomotivmestre. (25).

- Børge Nielsen*, f. 13 (driftsdepotet Århus).
Henrik Peter Georg Stormholt, f. 03 (driftsdepotet Ålborg).
Jens Frederik Honoré, f. 08 (driftsdepotet Struer).

Lokomotivmestre. (24).

- Hans Andreasen*, f. 14 (driftsdepotet Århus).
 Vognmestre. (24).

- W. Chrstrup*, f. 10 (vognopsyn Århus).

Lokomotivmestre. (20).

- Karl Vilhelm Jensen*, f. 21 (driftsdepotet Århus).
Leif Wirenfeldt Rasmussen, f. 28 (driftsdepotet Randers).
Arne Gerhardt Thygesen, f. 20 (driftsdepotet Ålborg).
Poul Erik Christensen, f. 21 (driftsdepotet Frederikshavn).
Bent Juul Hansen, f. 27 (driftsdepotet Struer).
Bent Kruuse, f. 28 (driftsdepotet Struer).

Vognmestre. (20).

- P. H. W. Nielsen*, f. 16 (vognopsyn Århus).
E. C. Nielsen, f. 08 (vognopsyn Ålborg).
D. E. M. Jensen, f. 09 (vognopsyn Herning).
B. Voldum, f. 16 (vognopsyn Struer).

Lokomotivmestre. (17).

- P. Jacobsen*, f. 27 (driftsdepotet Århus).
A. E. Pedersen, f. 24 (driftsdepotet Århus).
K. B. Jensen, f. 31 (driftsdepotet Århus).
E. Jensen, f. 29 (driftsdepotet Århus).

I. B. Jørgensen, f. 31 (driftsdepotet Århus).
T. Elve Kjær, f. 39 (driftsdepotet Århus).
G. Vang, f. 39 (driftsdepotet Århus).

Vognmestre. (17).

V. S. Jeppesen, f. 22 (vognopsyn Århus).
O. K. Larsen, f. 22 (vognopsyn Århus).
G. N. Marcussen, f. 26 (vognopsyn Århus).
K. E. Jensen, f. 33 (vognopsyn Århus).
K. A. Grøem, f. 33 (vognopsyn Århus).
P. E. Nielsen, f. 35 (vognopsyn Århus).
F. Jensen, f. 40 (vognopsyn Århus).

1141

Driftsdepotområde Fredericia.

Driftsdepoter, vognopsyn og strækninger i Jylland syd for Horsens (ekskl.), Brande (inkl.) og Skjern (ekskl.) samt strækningerne på Fyn.

Driftsdepotledelsen, Fredericia.

Jens Adolf Hansen, sektionsingeniør (O.), f. 24.
Edward Otto Erdland, lokomotivinstruktør, f. 12 (20).
Egon Niels Olesen, lokomotivinstruktør, f. 19 (20).
Poul Erik Hansen Lisvad, lokomotivinstruktør, f. 14 (20).

Driftsdepoter m.v.

Lokomotivmestre. (25).

Andreas Jens Nielsen Jensen, f. 12 (driftsdepotet Fredericia).
Ejnar Christian Madsen, f. 15 (driftsdepotet Esbjerg).
Holger Johannes Ralkov, f. 13 (driftsdepotet Nyborg).
Hilmar Arnfred Nielsen, f. 06 (driftsdepotet Padborg).

Lokomotivmestre. (24).

Richard Jørgen Jensen, f. 07 (driftsdepotet Fredericia).
Henry Siegfried Jens Busk, f. 06 (driftsdepotet Fredericia).

Vognmestre. (24).

R. H. Vilstrup, f. 15 (vognopsyn Fredericia).

Lokomotivmester. (21).

Niels Axel Thomsen, f. 19 (driftsdepotet Nyborg).

Vognmester. (21).

H. Aarkrog (R.), f. 05 (vognopsyn Nyborg).

Lokotivmestre. (20).

Svend Johan Jakobsen, f. 19 (driftsdepotet Fredericia).

Poul-Erik Peter Jakobsen, f. 20 (driftsdepotet Fredericia).

Jens Peder Jensen, f. 19 (driftsdepotet Fredericia).

Kaj Emil Lundeman, f. 20 (driftsdepotet Fredericia).

Erdland Maagaard Christensen, f. 19 (driftsdepotet Fredericia).

H. U. Rasmussen, f. 30 (driftsdepotet Fredericia).

Christian Villadsen Hvidberg, f. 05 (driftsdepotet Esbjerg).

Jens Martin Jensen, f. 20 (driftsdepotet Padborg).

Ejler Bækager Pedersen, f. 12 (driftsdepotet Odense).

Vognmestre. (20).

B. Gissel, f. 15 (vognopsyn Fredericia).

H. J. C. Hansen, f. 10 (vognopsyn Esbjerg).

J. M. Lillelund, f. 09 (vognopsyn Esbjerg).

J. P. K. Sørensen, f. 16 (vognopsyn Padborg).

R. W. Poulsen (R.), f. 06 (vognopsyn Padborg).

P. I. Christensen, f. 14 (vognopsyn Nyborg).

T. H. V. Jensen, f. 11 (vognopsyn Odense).

Lokomotivmestre. (17).

H. Diederichsen, f. 31 (driftsdepotet Fredericia).

P. E. Sørensen, f. 31 (driftsdepotet Fredericia).

L. B. Johansen, f. 30 (driftsdepotet Fredericia).

B. Wichmann Nielsen, f. 32 (driftsdepotet Fredericia).

W. T. Jørgensen, f. 29 (driftsdepotet Fredericia).

J. Døj, f. 38 (driftsdepotet Fredericia).

T. S. Andersen, f. 29 (driftsdepotet Odense).

Vognmestre. (17).

N. A. Andersen, f. 19 (vognopsyn Fredericia).

H. A. Nielsen, f. 21 (vognopsyn Fredericia).

E. Mathiesen, f. 19 (vognopsyn Esbjerg).

Privatbaner.

1158

Privatbaner.

Banens navn	Løvens dato	Koncessionsens dato	Længde i km	Åbnet f. driften	Banen ejes af	
Sjælland.						
Den østsjællandske jernbane (Køge—Fakse og Hårlev—Rødvig)	4/5 75	24/5 75	46,7	1/7 78	A/S Det østsjællandske Jernbaneselskab	
Fakse jernbane	17/3 56	11/9 68		1/8 80	A/S „Fakse Kalkbrud“.	
Hillerød—Græsted	4/4 75	28/5 80			} A/S Gribskovbanen.	
Græsted—Gilleleje	23/5 73	17/1 79	} 25,99	20/1 80		
Kagerup—Helsingør	8/5 94	27/9 94		14/5 96		
Helsingør—Tisvildeleje	8/5 94	8/3 96		6,02		16/8 97
	27/5 08	30/8 18		10,1		18/7 24
Hillerød—Frederiksværk jernbane . . .	8/5 94	3/12 94		25,6	21/5 97	} Hillerød—Frederiksværk—Hundested Jernbaneselskab, A/S.
Frederiksværk—Hundested jernbane.	27/5 08	10/7 14	13,3	21/12 16		
Odsherreds jernb. (Holbæk—Nykøb.)	8/5 94	8/5 96	49,4	12/5 99	Odsherreds Jernbanes Aktieselskab.	
Lyngby—Nærum jernbane	8/5 94	15/8 98	8,0	25/8 00	A/S Lyngby—Nærum Banen.	
Høng—Tølløse jernbane	8/5 94	7/11 98	38	22/12 01	Høng—Tølløse Jernbanes A/S.	
Helsingør—Hornbæk—Gilleleje jernb.	8/5 94	23/3 04	24,9	22/5 06	} A/S Helsingør—Hornbæk—Gilleleje-banen.	
Amagerbanen (København—Kastrup)	27/5 08	12/3 15		11/7 16		
	1/4 05	10/7 05	5,7	17/7 07	A/S Amagerbanen, Kastrup.	
Lolland - Falster.						
Lollandsbanen	11/5 54	8/7 54	70,2	1)	} A/S Lollandsbanen.	
Maribo—Bandholm jernbane	20/11 68	18/9 69	7,2	2/11 69		
1159 Jylland.						
Vemb—Lemvig—Thyborøn jernbane.	31/3 74	7/8 78	28,9	20/7 79	} Vemb—Lemvig—Thyborøn Jernbaneselskab A/S.	
	8/5 94	5/5 97	29,2	22/7 99		
Hads-Ning Herreders jernbane (Århus—Odder—Hou)	12/5 82	4/8 82	36,2	19/8 84	A/S Hads-Ning Herreders Jernbane.	
Skagensbanen (Frederikshavn—Skagen)	30/3 89	27/8 89	39,7	25/7 90	} A/S Skagensbanen.	
	23/3 18	3/11 19		9/8 24		
Varde—Nørre Nebel jernbane	8/5 94	4/10 00	37,6	15/5 03	Varde—Nørre Nebel Jernbaneselskab.	
	27/4 00					
Hjørring—Løkken—Åbybro jernb. ²⁾	18/3 00	22/3 10	54,6	5/7 13	A/S Hjørring Privatbaner.	
	27/6 08					
Hjørring—Hirtshals jernbane	27/6 08	28/6 15	16,9	19/12 25	A/S Hjørring Privatbaner.	
Varde—Grindsted jernbane	20/4 13	4/8 15	44	13/4 19	Varde—Grindsted Jernbaneaktieselsk.	

¹⁾ Banen fra Guldborgsund til Nakskov og Rødby åbnedes 1 juli 1874, jernbanebroen over Guldborgsund 1 oktbr. 1875 og banen til Rødby Havn 24 juli 1912.

²⁾ Driften på strækningen Hjørring—Åbybro indstillet fra 29 septbr. 1963.

Bestyrelsens formand	Direktør	Driftsåret $\frac{1}{4}$ 1971— $\frac{31}{3}$ 1972		
		Drifts- indtægt	Drifts- udgift	Drifts- overskud
		Kr.	Kr.	Kr.
Gårdejer <i>J. A. Larsen</i> (R.), Fakse. — — —	<i>E. Nielsen</i> (R.), Hårlev. — — —	2.845.402	5.109.594	÷ 2.264.192
Amtmand <i>J. Elkjær-Larsen</i> (K ¹), Hille- rød.	Civing. <i>H. Krusenstjerna- Hafstrom</i> (R.), Hillerød.	3.461.784	5.354.549	÷ 1.892.765
Borgmester <i>E. L. Thøgersen</i> (H.T.C.F.), Frederiksværk. — — —	Civing. <i>H. Krusenstjerna- Hafstrom</i> (R.), Hillerød.	6.587.858	8.520.417	÷ 1.932.559
Amtmand <i>M. J. Clausen</i> (K ¹), Holbæk.	Civing. <i>E. Johansen</i> (R.), Holbæk.	4.548.159	6.999.235	÷ 2.451.076
Borgmester <i>P. Fenneberg</i> (R.).	<i>H. Grundsoe</i> , Kgs. Lyngby.	3.662.123	4.443.738	÷ 781.615
Amtsborgmester, rektor <i>J. H. Monrad</i> (R.), Høng.	Civing. <i>E. Johansen</i> (R.), Holbæk.	1.993.999	2.993.461	÷ 999.462
Smedemester <i>Carl Olsen</i> , Helsingør.	— — —	2.348.401	4.944.539	÷ 2.596.148
Borgmester <i>Torkild Feldvoss</i> , Kastrup.	<i>K. N. Andersen</i> (R.), Ka- strup.	6.727.508	8.864.274	÷ 2.136.766
Stiftamtmand <i>P. H. Lundsteen</i> (K ¹), Nyköbing F.	<i>S. D. Brandt</i> (R.), Maribo.	8.635.740	13.671.999	÷ 5.036.259
Borgmester <i>P. Dalgaard Frandsen</i> , Lem- vig.	<i>J. Frandsen</i> , Lemvig.	1.767.398	3.742.188	÷ 1.974.790
Borgmester <i>Søren Aagaard</i> , Odder.	<i>O. Aagaard Frandsen</i> , Odder	3.809.244	6.733.149	÷ 2.923.896
Arkitekt <i>C. A. Albrechtsen</i> , Skagen.	Civing. <i>J. V. Petersen</i> , (R.), Skagen.	2.295.688	3.102.201	÷ 806.513
Stiftamtmand <i>E. M. Edelberg</i> (K.), Ribe. — — —	<i>G. H. Bjerregaard</i> , Varde.	1.607.837	2.392.110	÷ 784.273
Typograf <i>Chr. Præstholm</i> , Hjørring.	<i>Aage Velling</i> , Hjørring.	4.730.572	6.355.202	÷ 1.624.630
Stiftamtmand <i>E. M. Edelberg</i> (K.), Ribe.	<i>G. H. Bjerregaard</i> , Varde.	432.116	1.174.798	÷ 742.682

Generaldirektoratet.

Se afd. 466—72.

A. Postgirokontoret.

Bernstorffsgade 36, 1577 Kbhvn V.

Centralforretningerne vedr. postgirovirksomheden samt visse andre forretninger.

C. V. T. Struve (R.), direktør (37), f. 14, $\frac{1}{9}$ 64.
Peter Nikolaus Danklefsen, inspektør (34), f. 14, $\frac{1}{10}$ 64.
Mads Møller, bogholderichef (34), f. 18, $\frac{1}{12}$ 66.
Erik Peter Schmidt, overrevisor (34), f. 18, $\frac{1}{4}$ 63.
Poul Erik Jensen, inspektør (29), f. 24, $\frac{1}{2}$ 67.

Overkontrollører. (27).

Georg Villy Jost Jensen, f. 20, $\frac{1}{11}$ 64.
Ove Nørgaard Nielsen, f. 24, $\frac{1}{12}$ 64.

Overkontrollører. (25).

Erik Ryttergaard Jensen, f. 30, $\frac{1}{9}$ 68.
Elmo Robert Thorkild Henriksen, f. 27, $\frac{1}{9}$ 69.

Bogholdere. (25 og 26).

Hansigne Alberta Rasmussen, f. 13, $\frac{1}{1}$ 63.
Hugo Erik Jacobsen, f. 10, $\frac{1}{10}$ 64.
Svend Preben Hollen Hansen, f. 19, $\frac{1}{9}$ 65.
Jørgen Peter Christensen, f. 24, $\frac{1}{9}$ 65.
Carlo Laulund Eriksen, f. 25, $\frac{1}{7}$ 70.
Ivan Valdemar Lykken, f. 23, $\frac{1}{1}$ 71.
Gudrun Lundorff Christensen, f. 27, $\frac{1}{10}$ 71.

Kontrollører. (20, 21 og 22).

Børge Nielsen, f. 33, $\frac{1}{1}$ 65.
Ove Christian Larsen, f. 28, $\frac{1}{4}$ 66.
Laurits Petersen, f. 28, $\frac{1}{4}$ 67.
Hans Ulrik Nygaard Sørensen, f. 32, $\frac{1}{9}$ 68.
Erik Bengt Thorup Soltau, f. 26, $\frac{1}{12}$ 68.
Hans Johannsen, f. 35, $\frac{1}{4}$ 69.
Christian Pagaard Ganer, f. 32, $\frac{1}{7}$ 69.
Anna Elisabeth Raffnsøe, f. 32, $\frac{1}{1}$ 71.
Bent Stubkjær, f. 38, $\frac{1}{2}$ 71.
Jørgen Knudsen, f. 32, $\frac{1}{3}$ 71.
Finn Evald Juul Nielsen, f. 39.
Børge Kastberg, f. 36.
Erling Høy, f. 38, $\frac{1}{10}$ 71.
Vagn Erik Majgaard, f. 37, $\frac{1}{10}$ 71.
Mogens Verner Granild Nielsen, f. 38, $\frac{1}{10}$ 71.

Overassistenter. (17 og 19).

Henning Madsen, f. 32.
Edit Quist Nielsen, f. 30.
Poul Henning Juul, f. 37.
Jørgen Skøtt, f. 38.
Peter Mathias Petersen, f. 38.
Louise Milling Nissen, f. 39.
Peter Hansen Nørby, f. 40.
Else Lily Rasmussen, f. 41.
Anni Nielsen, f. 44.
Lisa Dyveke Melohn, f. 46.
Troels Tønnesen, f. 44.
Børge Christian Sarl, f. 21.
Peter Stenbæk, f. 43.

Overkontorassistenter. (17 og 18).

Elisabeth Eleonora Marie Madeleine le Sage de Fontenay, f. 12.

Ida Kristine Iversen, f. 13.
Elly Maria Vintersborg, f. 18.
Lilly Emma Dipø-Petersen, f. 16.
Inna Else Lindskog, f. 12.
Ellen Gudrun Bojsen, f. 33.
Gerda Steiness, f. 06.
Gudrun Frederikke Dorthea Jensen Lund, f. 10.
Hedvig Henriette Ringbæk, f. 25.
Agda Støving, f. 14.
Ebba Ellen Margrethe Nielsen, f. 13.
Edith Gudrun Marie Svensson, f. 09.
Grete Dall, f. 10.
Kirsten Marie Magnusson, f. 26.
Jytte Solveig Kirsti Bonnelycke, f. 27.
Ebba Lizzi Jørgensen, f. 28.
Erna Lilly Petersen, f. 29.
Else Margrethe Jensen, f. 16.
Lilli Ingeborg Horn, f. 24.
Marie Katrine Dichmann, f. 13.
Inger Marie Bentzen, f. 33.
Grethe Vibeke Hansen, f. 19.
Lajla Buhr Løve Hansen, f. 32.
Agnete Ebba Jeppesen, f. 26.
Betty Margrethe Rasmussen, f. 29.
Else Lillian Therkilsen, f. 28.
Jytte Elise Hauberg, f. 30.
Selma Jytte Lisa Hansen, f. 23.
Tenna Martine Muhle-Jessen, f. 15.
Karen Nielsen, f. 26.

B. Det københavnske postområde.

Overpostmester. (37).

F. Lund (R¹), f. 02, $\frac{1}{5}$ 59, afsk. $\frac{31}{12}$ 72.

Postinspektører.

Jørgen Fuglsang, f. 26, $\frac{1}{11}$ 64 (34).
Henning Andersen, f. 25, $\frac{1}{9}$ 68 (32).
Eigil Frode Jørgensen, f. 22, $\frac{1}{9}$ 70 (29).

Overpostmesterens kontor

Overkontrollører. (25).

Knud Søderquist, f. 30, $\frac{1}{11}$ 70.
Kurd Bruno Jørgensen, f. 28.

Inventarforvalter. (26).

Erik Larsen Skaaning, f. 15, $\frac{1}{4}$ 65.

Kontrollører. (21 og 22).

Helge Verner Andersen, f. 33, $\frac{1}{2}$ 68.
Ole Iskov, f. 38, $\frac{1}{9}$ 69.
Eilif Egon Jensen, f. 35, $\frac{1}{9}$ 69.
Hugo Villy Jensen, f. 30, $\frac{1}{11}$ 69.
Orla Fruerlund, f. 44, $\frac{1}{2}$ 72.
Inge Bengtsen, f. 39, $\frac{1}{7}$ 72.

Overassistenter. (17).

Ole Børgesen Nielsen, f. 44.
Kai Boisen, f. 46.
Finn Yde-Andersen, f. 44.

Overkontorassistenter. (17).

Ingrid Elise Jensen, f. 16.
Jytte Christensen, f. 28.

Postens kundetjeneste.

Overkontrollør. (25).

Jørgen Kjeldsen, f. 26. $\frac{1}{8}$ 68.

Kontrollører. (21 og 22).

Kai Svane Nielsen, f. 32, $\frac{1}{12}$ 66.*Boje Richard Nielsen*, f. 32, $\frac{1}{9}$ 68.

Overassistenter. (17).

Jørgen Bang, f. 42.*Torkild Kammergaard Svendsen*, f. 42.

Under overpostmesteren hører:

Avispostkontoret, Kbhvn lufthavn postkontor, omkarteringspostkontoret, postvæsenets oplysningskontor og returpostkontoret, pakkepostkontoret, postkørselskontoret, toldpostkontoret, Købmagergades, Vesterbro, Østerbro, Nørrebro, Sønderbro, Frederiksberg, Valby, Nordvestkvarterets, Sydvestkvarterets, Albertslund, Bagsværd, Ballerup, Brønshøj, Charlottenlund, Dragør, Farum, Gentofte, Glostrup, Greve Strand, Hellerup, Herlev, Holte, Hvidovre, Kastrup, Klampenborg, Lyngby, Nærum, Rødovre, Skovlunde, Søborg, Tåstrup, Vanløse, Vedbæk, Virum og Værløse postkontorer samt indleveringspostkontorerne 1—52.

1168

Avispostkontoret.

Hans Mogens Jensen, postmester (34), f. 19. $\frac{1}{2}$ 70.

København lufthavn postkontor.

Uffe Høj Jørgensen, postmester (34), f. 05. $\frac{1}{1}$ 60.

Omkarteringspostkontoret.

P. E. L. Søndergaard (R.), postmester (36), f. 19. $\frac{1}{6}$ 70.Postvæsenets oplysningskontor
og returpostkontoret.*Vald. Bøgebjerg Andreassen*, postm. (32), f. 18. $\frac{1}{18}$ 66.

Pakkepostkontoret.

Carl Emil Blandfort, postmester (34), f. 13. $\frac{1}{10}$ 64.

Postkørselskontoret.

Karl Viggo Andersen, driftsbestyrer (34), f. 16. $\frac{1}{4}$ 71.

Toldpostkontoret.

W. B. Møller (R.), postmester (34), f. 14. $\frac{1}{12}$ 66.

Distriktspostkontorer.

Købmagergade.

G. L. Christensen (R¹), postmester (36), f. 07. $\frac{1}{7}$ 59.

Vesterbro.

Alf Geert Bjerre, postmester (36), f. 13. $\frac{1}{8}$ 70.

Østerbro.

W. A. N. Horn (R.), postm. (34), f. 18. $\frac{1}{12}$ 64.

Nørrebro.

Aage Pedersen, postmester (34), f. 15. $\frac{1}{7}$ 66.

Sønderbro.

H. Ibsen (R.), postmester (34), f. 09. $\frac{1}{3}$ 62.

Frederiksberg.

C. B. Jansen (R.), postmester (34), f. 15. $\frac{1}{8}$ 64.

Valby.

Aage Helmuth Hjørdemaal Garbæk, postmester (34), f. 15. $\frac{1}{4}$ 70.

Nordvestkvarteret.

Ejnar Mortensen, postmester (32), f. 16. $\frac{1}{9}$ 64.

Sydvestkvarteret.

Carl Madsen, postmester (29), f. 10. $\frac{1}{4}$ 70.

Albertslund.

Egon Albin Frederiksen, postm. (29), f. 14. $\frac{1}{4}$ 70.

Bagsværd.

Rhein Hansen, postmester (29), f. 14. $\frac{1}{7}$ 63.

Ballerup.

Erik Emil Knudstrup, postmester (32), f. 18. $\frac{1}{10}$ 71.

Brønshøj.

Otto Martinus Andreas Harbild, postmester (32), f. 13. $\frac{1}{8}$ 62.

Charlottenlund.

Poul Egon Karlson, postmester (31), f. 13. $\frac{1}{10}$ 64.

Dragør.

Edith Bøgsted, postmester (25), f. 18. $\frac{1}{2}$ 70.

Farum.

Børge Preben Villumsen, postmester (25), f. 27. $\frac{1}{11}$ 70.

Gentofte.

Sigurd Willaing Jensen, postmester (31), f. 17. $\frac{1}{8}$ 70.

Glostrup.

A. P. C. Jørgensen (R.), postmester (34), f. 12. $\frac{1}{4}$ 70.

Greve Strand.

Carlo Laurits Kristensen, postmester (25), f. 13. kst., $\frac{1}{8}$ 67.

Hellerup.

Edmund Jens Petersen, postmester (32), $\frac{1}{4}$ 72.

Herlev.

Svend Aage Dalgaard, postmester (31), f. 20. $\frac{1}{5}$ 71.

Holte.

Harry Demant, postmester (29), f. 09. $\frac{1}{9}$ 63.

Hvidovre.

Henry Mathiesen, postmester (31), f. 15. $\frac{1}{8}$ 68.

Kastrup.

Kristen Møller Ulriksen, postm. (32), f. 14. $\frac{1}{10}$ 67.

Klampenborg.

Frits Erik Willy Povlsen, postmester (22), f. 19. $\frac{1}{11}$ 70.

Lyngby.

H. N. Møller (R.), postmester (34), f. 04. $\frac{1}{4}$ 66.

Nærum.

Axel Delfs-Jensen, postmester (21), f. 14. ($\frac{1}{10}$ 56), $\frac{1}{2}$ 70.

Rødovre.

Vagn Andreas Frederiksen, postm. (32), f. 16. $\frac{1}{4}$ 66.

Skovlunde.

Henning Mortensen, postmester (25), f. 18. $\frac{1}{3}$ 69.

Søborg.

Hans Erik Allert, postmester (32), f. 11. $\frac{1}{3}$ 66.

Tåstrup.

Herman Mariet Reinhold Sørensen, postmester (29), f. 19. $\frac{1}{6}$ 72.

Vanløse.

H. B. Mondrup, (R.), postmester (31), f. 17. $\frac{1}{8}$ 64.

Vedbæk.

Hans Adolf Hviid-Christensen, postm. (22), f. 18. ($\frac{1}{4}$ 61), $\frac{1}{10}$ 70.

Virum.

Herluf Erik Rasmussen, postmester (29), f. 18. $\frac{1}{10}$ 71.

Værløse.

Jørgen Riber Thomassen, postmester (21), f. 24. $\frac{1}{4}$ 70.

- 1164** Nr. Indleveringspostkontorer.
1. Holbergsgade 23, 1057 K.
Asger Dalgaard, postmester (26), f. 16, $\frac{1}{10}$ 69.
 2. Nørre Voldgade 56, 1358 K.
Harald Husum, postmester (25), f. 19, $\frac{1}{10}$ 64.
 3. Store Strandstræde 21, 1255 K.
Ellen Just, postmester (25), f. 11, $\frac{1}{12}$ 67.
 4. Gammel Kongevej 121, 1850 V.
Preben Dyhrfeldt Munk Jensen, postmester (25), f. 16, $\frac{1}{11}$ 67.
 5. Østerport Station, Oslo Plads, 2100 Ø.
Karl Bisgaard, postmester (25), f. 03, $\frac{1}{5}$ 62, afsk. $\frac{31}{12}$ 72.
 6. H. C. Ørstedvej 54, 1879 V.
Herbert Mortensen, postmester, (25), f. 16.
 7. Rolighedsvæg 6, 1958 V.
Hugo André Holst, postmester (22), f. 21, $\frac{1}{7}$ 68.
 8. Hovedvej 4, Frihavnen, 2100 Ø.
Henry Oskar Dyhr, postmester (21), f. 16, ($\frac{1}{12}$ 59), $\frac{1}{10}$ 70.
 9. Dr. Tværgade 21, 1302 K.
Peter Kristian Svend Mortensen, postmester (26), f. 19, $\frac{1}{11}$ 70.
 10. Rådhusstræde 1, 1466 K.
Aage Nielsen, postmester (26), f. 20, $\frac{1}{9}$ 71.
 11. Vester Voldgade 4, 1552 V.
Peder Anker Hørlyck, postmester (25), f. 04, $\frac{1}{8}$ 63.
 12. Islands Brygge 1 A, 2300 S.
John Leo Jegsmark, postmester (25), f. 19, $\frac{1}{9}$ 65.
 13. Lyrskovgade 10, 1758 V.
Poul Alfred Petersen, postmester (25), f. 20, $\frac{1}{8}$ 70.
 14. Vesterbrogade 196, 1800 V.
Hans Erhardt Sørensen, postm. (21), f. 04, $\frac{1}{4}$ 70.
 15. Vester Farimagsgade 13, 1606 V.
Berge Rudolf Hansen, postm. (26), f. 15, ($\frac{1}{4}$ 66), $\frac{1}{5}$ 70.
 16. Mimersgade 118, 2200 N.
Kjeld Otto Henriksen, postmester (25), f. 13, $\frac{1}{8}$ 66.
 17. Amagerbrogade 21, 2300 S.
Otto Kaare Kristian Vilhelm Haslav, postmester (25), f. 11, $\frac{1}{7}$ 65.
 18. Borups Allé 121, 2200 N.
Egon Thorup, postmester (21), f. 28, $\frac{1}{11}$ 70.
- 1165**
19. Overgaden oven Vandet 40, 1415 K.
Mogens Flemmer Petersen, postmester (25), f. 15, $\frac{1}{4}$ 68.
 20. Frederiksberg Allé 6, 1820 V.
Kaj Viggo Jørn Karlsson, postmester (25), f. 17, $\frac{1}{8}$ 69.
 21. Hovedbanegårdens afgangshal, 1570 V.
Poul Verner Pedersen, postmester (25), f. 18, $\frac{1}{11}$ 69.
 22. Esplanaden 15, 1263 K.
Lars Møller Kasper Larsen, postmester (25), f. 21, $\frac{1}{9}$ 64.
 23. Børsbygningen, 1217 K.
— — —, postmester (25),
 24. Melchior Plads 3, 2100 Ø.
Bjerne Sofus Holm, postmester (22), f. 18, $\frac{1}{12}$ 70.
 25. Dalgas Boulevard 69, 2000 F.
Otto Hansen, postmester (25), f. 15, $\frac{1}{8}$ 65.
 26. Tagensvej 257, 2400 NV.
Svend Aage Hansen, postmester (21), f. 26, $\frac{1}{8}$ 69.
- Nr.
27. Gl. Køge Landevej 11, 2500 Valby.
Aase Frostholt, postmester (25), f. 12, $\frac{1}{5}$ 67.
 28. Smallegade 6, 2000 F.
Hans Georg Rasmussen, postm. (25), f. 13, $\frac{1}{7}$ 66.
 29. Christiansmindevej 2, 2100 Ø.
Hans Magnus Glass, postmester (25), f. 03, $\frac{1}{11}$ 62.
 30. Nørrebrogade 10, 2200 N.
Maja Carstensen, postmester (25), f. 09, $\frac{1}{9}$ 64.
 31. Studsgaardsgade 1, 2100 Ø.
Jørgen Egeblad, postmester (25), f. 12, $\frac{1}{5}$ 68.
 32. Hyldegårds Tværvæg 47, 2920 Charlottenlund.
Gunner Ditlev Sørensen, postm. (21), f. 28, $\frac{1}{8}$ 69.
 33. Valby Langgade 209, 2500 Valby.
Jørgen Frederik Pedersen, postm. (21), f. 28, $\frac{1}{4}$ 70.
 34. Høkerboderne 15, 1712 V.
Inger Bertha Nielsen, postmester (22), f. 21, $\frac{1}{3}$ 65.
 35. Hillerødgade 179, 2400 NV.
Norman Torp Rasmussen, postm. (21), f. 23, $\frac{1}{2}$ 69.
 36. Amsterdamvej 2, 2300 S.
Esther Larsen, postmester (22), f. 17, $\frac{1}{8}$ 66.
 37. Ahlmanns Allé 2, 2900 Hellerup.
Hans Jepsen Steg, postmester (21), f. 15, $\frac{1}{9}$ 69.
 38. Abildkær 3, 2610 Rødovre.
Gunnar Skaar, postmester (21), f. 14, $\frac{1}{12}$ 64.
 39. Frederikssundsvej 282, 2700 Brønshøj.
Børge Jul Sørensen, postmester (21), f. 13, $\frac{1}{4}$ 62.
 40. Sølvgade 90, 1307 K.
Løjtnant Olav Høgsbro, postm. (21), f. 05, $\frac{1}{11}$ 63.
 41. Ålekistevej 87, 2720 Vanløse.
Peter West Nielsen, postmester (21), f. 23, $\frac{1}{3}$ 64.
 42. Hvidovre Torv 4, 2650 Hvidovre.
Thomas Juul, postmester (21), f. 23, $\frac{1}{7}$ 67.
 43. Slotsherrensvej 146, 2720 Vanløse.
— — —, postmester (21).
 44. Ved Stationen 9, 2770 Kastrop.
Knud Rosenørn Flarup, postm. (21), f. 19, $\frac{1}{4}$ 70.
 45. Vangede Bygade 50, 2820 Gentofte.
Jens Christian Bonde, postm. (21), f. 08, $\frac{1}{4}$ 70.
 46. Utterslevvej 11, 2400 NV.
Lisbeth Gug, postmester (21), f. 27, $\frac{1}{7}$ 69.
 47. Nygårds Plads 5, 2610 Rødovre.
Arne Preben Binder, postmester (21), f. 04, $\frac{1}{10}$ 68.
 48. Retortvej 54, 2500 Valby.
Svend Aage Hitz Andersen, postmester (21), f. 26, $\frac{1}{4}$ 65.
 49. Søborg Hovedgade 201, 2860 Søborg.
Erik Scherling, postmester (22), f. 26, $\frac{1}{8}$ 72.
 50. Hummeltoftevej 59, 2830 Virum.
Kuno Edvard Aarup, postmester (21), f. 12, $\frac{1}{4}$ 70.
 51. Høje Gladsaxe Torv 2 C, 2860 Søborg.
Johannes Alf Nyvang Nielsen, postmester (21), f. 16, $\frac{1}{4}$ 70.
 52. Strandmarksvej 18, 2650 Hvidovre.
Rolf Jarl Hakonsen, postmester (21), f. 32, $\frac{1}{4}$ 70.
- Overkontrollører. (24, 25, 27 og 28).
Verner Theodor Sørensen, f. 21, $\frac{1}{4}$ 66.
Kristen Koldborg Ruby, f. 20, $\frac{1}{7}$ 66.
Knud Alfred Knudsen, f. 20, $\frac{1}{11}$ 66.
Erik Bertel Thomsen Uhre, f. 20, $\frac{1}{7}$ 68.
Christian Møllerstrøm, f. 23, $\frac{1}{9}$ 68.
Erik Svane, f. 23, $\frac{1}{9}$ 68.

Hans Kristian Svane Nielsen, f. 25, $\frac{1}{9}$ 68.
 Holger Sperling Eriksen, f. 18, $\frac{1}{4}$ 69.
 Bent Halvdan Bruun Frantsen, f. 27, $\frac{1}{8}$ 69.
 Villy Olaf Oldenburg Christensen, f. 26, $\frac{1}{4}$ 69.
 Kristian Petersen, f. 30, $\frac{1}{4}$ 69.
 Erik Vagner Krogh-Madsen, f. 26, $\frac{1}{8}$ 69.
 Henning Georg Dam Hansen, f. 30, $\frac{1}{8}$ 69.
 Gunnar Hundevad Andersen, f. 30, $\frac{1}{6}$ 70.
 Kaj Reinholt Andersen, f. 31, $\frac{1}{10}$ 70.
 Henning Hansen Christensen, f. 36, $\frac{1}{11}$ 70.
 Poul Werner Eriksen, f. 24, $\frac{1}{11}$ 71.
 Kaj Zifeldt, f. 25, $\frac{1}{11}$ 71.
 Jens Vestergaard, f. 24, $\frac{1}{8}$ 72.

Post- og telegrafkasserere.

Svend Hakon Stensig (29), f. 13, $\frac{1}{5}$ 67.
 Johannes Valdemar Matthiesen (24), f. 11, $\frac{1}{12}$ 64.

Kontrollører. (20, 21 og 22).

Erik Carl Gissel Hansen, f. 20, $\frac{1}{7}$ 60.
 Lise Monsted, f. 19, $\frac{1}{4}$ 61.
 Poul Arne Jørgensen, f. 22, $\frac{1}{7}$ 61.
 Paul Henning Frits Nielsen, f. 21, $\frac{1}{7}$ 61.
 Esther Bomholt, f. 20, $\frac{1}{7}$ 61.
 Carl Louis Jensen, f. 21, $\frac{1}{8}$ 61.
 Svend Højbjerg Nissen, f. 22, $\frac{1}{6}$ 62.
 Christian Frederik Jensen, f. 21, $\frac{1}{4}$ 62.
 Børge Bursaa, f. 20, $\frac{1}{4}$ 62.
 Gunnar Hansen Kjærbye, f. 24, $\frac{1}{4}$ 62.
 Robert Vilfred Breddam, f. 22, $\frac{1}{10}$ 62.
 Johannes Nielsen, f. 24, $\frac{1}{10}$ 62.
 Hans Peter Truelsen, f. 23, $\frac{1}{11}$ 62.
 Knud Nørgaard, f. 19, $\frac{1}{12}$ 62.
 Gert Volmer Bransmark, f. 23, $\frac{1}{4}$ 63.
 Jens Peter Edvard Toft, f. 20, $\frac{1}{7}$ 63.
 Poul Anker Hansen, f. 25, $\frac{1}{8}$ 63.
 Kai Victor Romer, f. 21, $\frac{1}{11}$ 63.
 Knud Aage Andersen, f. 24, $\frac{1}{11}$ 63.
 Jørgen Madsen, f. 26, $\frac{1}{2}$ 64.
 Hugo Hedegaard Mogensen, f. 25, $\frac{1}{9}$ 64.
 Vagn Elholm Andersen, f. 26, $\frac{1}{10}$ 64.
 Frits Erling Breddam, f. 26, $\frac{1}{10}$ 64.
 Jens Christensen, f. 28, $\frac{1}{10}$ 64.
 Helge Malling Andreasen, f. 26, $\frac{1}{11}$ 64.
 Ole Bækgaard, f. 24, $\frac{1}{12}$ 64.
 Arne Olsen Pihl, f. 26, $\frac{1}{2}$ 65.
 Nicolai Oechler, f. 26, $\frac{1}{2}$ 65.
 Herluf Soderquist, f. 28, $\frac{1}{4}$ 65.
 Jens Olaf Olufsen, f. 30, $\frac{1}{4}$ 65.
 Erik Christian Jacques Pedersen, f. 27, $\frac{1}{9}$ 65.
 Hans Hedegaard Stokkendal, f. 28, $\frac{1}{9}$ 65.
 Lave Georg Nielsen, f. 26, $\frac{1}{9}$ 65.
 Preben Bjarke Ibsen, f. 27, $\frac{1}{9}$ 65.
 Erik Gregersen Hansen, f. 28, $\frac{1}{12}$ 65.
 Erik Storgaard, f. 28, $\frac{1}{2}$ 66.
 Egil Thygesen, f. 29, $\frac{1}{4}$ 66.
 Hans Henning Martin Marcussen, f. 27, $\frac{1}{4}$ 66.
 Tage Møller Nielsen, f. 27, $\frac{1}{8}$ 66.
 Poul Gennerskov Fischer Rasmussen, f. 27, $\frac{1}{8}$ 66.
 Viggo Meilby, f. 30, $\frac{1}{8}$ 66.
 Grethe Bagge, f. 29, $\frac{1}{7}$ 66.
 Hans Christian Dehnfeldt, f. 28, $\frac{1}{7}$ 66.
 Ervin Petersen, f. 26, $\frac{1}{9}$ 66.
 Kaj Ove Christensen, f. 28, $\frac{1}{9}$ 66.
 Iwan Jørgen Vikkelsø, f. 29, $\frac{1}{10}$ 66.
 Peter Kjær, f. 26, $\frac{1}{12}$ 66.
 Tage Søren Krog, f. 28, $\frac{1}{12}$ 66.
 Hans Henning Andersen, f. 26, $\frac{1}{8}$ 67.
 Thomas Peter Kromann, f. 30, $\frac{1}{9}$ 67.
 Mogens Helge Petersen, f. 27, $\frac{1}{4}$ 67.
 Erik Verner Pedersen, f. 29, $\frac{1}{4}$ 67.

Christian Klæstrup Jensen, f. 29, $\frac{1}{4}$ 67.
 Jeppe Basse, f. 27, $\frac{1}{8}$ 67.
 Jens Kaj Christian Olsen, f. 29, $\frac{1}{8}$ 67.
 Egon Valdemar Huus, f. 28, $\frac{1}{11}$ 67.
 Svend Erik Hansen, f. 31, $\frac{1}{11}$ 67.
 Børge Hamann, f. 28, $\frac{1}{5}$ 68.
 Christian Flemming Kofoed-Jensen, f. 29, $\frac{1}{8}$ 68.
 Viggo Bøegh Andersen, f. 31, $\frac{1}{8}$ 68.
 Karen Elise Kruse, f. 28, $\frac{1}{8}$ 68.
 Carlo Mogens Jørgensen, f. 28, $\frac{1}{9}$ 68.
 Henrik Horn-Jensen, f. 27, $\frac{1}{10}$ 68.
 Knud Ove Vestergaard, f. 28, $\frac{1}{10}$ 68.
 Johannes Verner Jensen, f. 31, $\frac{1}{10}$ 68.
 Viggo Ry, f. 33, $\frac{1}{10}$ 68.
 Nils-Ole Sønder, f. 27, $\frac{1}{12}$ 68.
 Preben Leif Hansen, f. 33, $\frac{1}{2}$ 69.
 Karl Ingvar Louis Petersen, f. 31, $\frac{1}{4}$ 69.
 Hans Erik Lassen, f. 31, $\frac{1}{4}$ 69.
 Kai Aage Sørensen, f. 31, $\frac{1}{4}$ 69.
 Kurt Boye Hansen, f. 34, $\frac{1}{4}$ 69.
 Hans Dalgaard, f. 29, $\frac{1}{10}$ 69.
 Leif Olsen, f. 29, $\frac{1}{10}$ 69.
 Leif Christensen, f. 30, $\frac{1}{10}$ 69.
 Vagn Aage Andersen Kvist, f. 30, $\frac{1}{11}$ 69.
 Aage Marius Bentsen, f. 32, $\frac{1}{5}$ 70.
 Hans Vrønding Jensen, f. 28, $\frac{1}{4}$ 70.
 Knud Erik Jensen, f. 32, $\frac{1}{4}$ 70.
 Jørgen Anker Sørensen, f. 32, $\frac{1}{5}$ 70.
 Kjeld Andersen, f. 30, $\frac{1}{11}$ 70.
 Charles Wagner Iversen, f. 32, $\frac{1}{11}$ 70.
 Poul Henrik Jakobsen, f. 36, $\frac{1}{12}$ 70.
 Kjeld Pico Larsen, f. 42.
 Ingolf Walther Tønning Eskildsen, f. 32.
 Edgar Mondrup Martinussen, f. 32.
 Erhardt Siig, f. 32.
 Hugo Riis Hansen, f. 33.
 Kristian Ingemann, f. 33.
 Gerth Krogh Jensen, f. 29, $\frac{1}{10}$ 71.
 Else Feilberg Nielsen, f. 32, $\frac{1}{10}$ 71.
 Jørgen Henning Kristiansen, f. 33, $\frac{1}{11}$ 71.
 Lars Jørgen Nielsen, f. 33, $\frac{1}{11}$ 71.
 Verner Michael Thomsen, f. 34, $\frac{1}{11}$ 71.
 Jens Christian Madsen, f. 31, $\frac{1}{11}$ 72.
 Henrik Henriksen, f. 34, $\frac{1}{11}$ 72.
 Sven Erik Jensen, f. 35, $\frac{1}{11}$ 72.
 Axel Wiemann-Jensen, f. 34, $\frac{1}{8}$ 72.
 Harry Hansen, f. 34, $\frac{1}{6}$ 72.
 Richard Sahl, f. 34, $\frac{1}{7}$ 72.
 Christian Buus Christensen, f. 35, $\frac{1}{7}$ 72.

1167

Overassistenter. (17).

Georg Johan Mariboe Hansen, f. 10.
 Børge Tegder, f. 13.
 Niels Steffen Guldbrandt Henningsen, f. 28.
 Birthe Elise Jensen, f. 30.
 Ejnar Johannes Berg Hansen, f. 26.
 Christian Simonsen, f. 20.
 Johannes Christensen, f. 36.
 Arne Larsen, f. 36.
 Villy Andersen Strom, f. 33.
 Viggo Møller Christensen, f. 36.
 Jørgen Hvidberg Larsen, f. 34.
 Birger Hansen, f. 37.
 Peder Christiansen, f. 36.
 Peter Michelsen, f. 38.
 Leif Jørgensen, f. 26.
 Svend Villy Johansen Dyg, f. 36.
 Bent Melker Nielsen, f. 36.
 Aage Malthé Engelsted Zimmermann, f. 30.
 Bjarne Tellefsen, f. 36.
 Leo Munderspack Nielsen, f. 37.

1168

1169

Preben Jensen, f. 37.
Niels Pedersen, f. 29.
Svend Aage Mårtens, f. 29.
John Petersen, f. 37.
Preben Nielsen, f. 37.
Jørgen Helmuth Christensen, f. 38.
Lars Rise Andersen, f. 38.
Jørgen Kristensen, f. 38.
Vagn Bøgh Christensen, f. 38.
Henning Kragh, f. 38.
Marius Peter Sørensen, f. 38.
Frank Olaf Grønborg Jensen, f. 37.
Bodil Karen Mikkelsen, f. 37.
Inge Lundin, f. 37.
Aage Stensgaard Nielsen, f. 37.
Henning Aptrup Jensen, f. 34.
Finn Smedenggaard, f. 37.
Niels Løth Nielsen, f. 39.
Jytte Ellinor Hansen, f. 39.
Ove Tilsted Hansen, f. 36.
Preben Brøndum Jepsen, f. 38.
Maja Bilde, f. 40.
Poul Christen Spanggaard, f. 38.
Svend Erik Schmidh Andersen, f. 39.
Hans Christensen, f. 40.
Jonna Hyldedal Rasmussen, f. 40.
Ida Birgit Christensen, f. 39.
Else Rigmor Christoffersen, f. 41.
Ove Pedersen, f. 40.
Bjarne Mortensen, f. 40.
Hans Strunge, f. 40.
Britta Elisabeth Larsen, f. 40.
Lis Bengtson Larsen, f. 40.
Erik Rasmussen, f. 36.
Niels Engelund Christensen, f. 35.
Søren Hjortshøj, f. 40.
Arne Kristiansen, f. 42.
Leo Grønborg Jensen, f. 31.
Anna Lise Johansen, f. 30.
Tove Nielsen, f. 39.
Mogens Georg Brian Schelle Jensen, f. 38.
Nanna Agnethe Jakobsen, f. 41.
Poul Erik Rasmussen, f. 41.
Kurt Eriksen, f. 41.
Grethe Dyrby Møller, f. 41.
Ellen Kirstine Nielsen, f. 36.
Axel Fabricius, f. 40.
Allan Brinch Jensen, f. 42.
Anny Margrethe Petersen, f. 38.
Henning Tage Jørgensen, f. 42.
Knud Øster Kristensen, f. 43.
Villy Lehmann, f. 42.
Erik Nordentoft Sørensen, f. 36.
Inger Lis Jensen, f. 38.
Verner Skaarup, f. 43.
Knud Anders Juhl Andersen, f. 43.
Birthe Ingelise Pedersen, f. 44.
Flemming la Cour Nielsen, f. 44.
Mogens Peter Irgens, f. 39.
John Kurt Christensen, f. 39.
Ebba Birte Andersen, f. 44.
Lis Birkedal, f. 42.
Ernst Flemming Thorsen, f. 45.
Kjeld Erik Sørensen, f. 45.
Ejnar Mikkelsen, f. 38.
Vitha Uhrskov Jespersen, f. 43.
Karin Irene Christiansen, f. 44.
Karen Elisabeth Nørgaard, f. 20.
Aase Christensen, f. 38.
Doris Margrethe Laugesen, f. 39.
Bodil Margrethe Jørgensen, f. 45.

Margit Fuglsig Burdejny, f. 44.
Karin Juul Andersen, f. 45.
Jørgen Steensgaard Madsen, f. 45.
Hans Beck, f. 41.
Karen Moos, f. 37.
Anne-Grethe Østergaard Poulsen, f. 45.
Ellen Grube, f. 46.
Annelise Kjæmpe, f. 45.
Jens Valdemar Fryglund Pedersen, f. 45.
Jytte Lykke Christensen, f. 45.
Karen Rønning Bjørnsgaard, f. 45.
Jørgen Munch-Kofoed, f. 46.
Knud Kofoed Sørensen, f. 46.
Poul Østergaard, f. 45.

Overkontorassistenter. (17 og 18).

Inger Margrethe Farup, f. 11.
Gerda Emmy Margrethe Dencker Johansen, f. 13.
Elly Laurine Gudbrand, f. 16.
Irene Handberg, f. 28.
Helena Karpinska, f. 09.
Else Christiane Klüver, f. 09.
Gerda Ellen Olga Olsen, f. 11.
Kirsten Agnete Larsen, f. 22.
Kirsten Margrethe Andersen, f. 15.

C. De københavnske telegrafkontorer.

Hovedtelegrafkontoret.

Telegrafbestyrer. (36).
C. B. Nielsen (R.), f. 16, $\frac{1}{1}$ 71.
 Stationsleder. (31).
Keld Børge Petersen, f. 12, $\frac{1}{4}$ 63.
 Inspektør. (29).
Harald Albrektsen, f. 18.
 Overkontrollører. (25 og 27).
Verner Oscar Malmros, f. 20.
Ernst Helmer Egelund Schmidt, f. 24, $\frac{1}{4}$ 65.
Erling Kjær Knudsen, f. 28, $\frac{1}{4}$ 70.

Kontrollører. (20, 21 og 22).

Orla Juel Nielsen, f. 05, $\frac{1}{6}$ 59.
Hans Hansen, f. 24, $\frac{1}{4}$ 63.
Hubert Børge Sørensen, f. 28, $\frac{1}{1}$ 65.
Svend Jensen, f. 27, $\frac{1}{4}$ 65.
Holger Andre Gensmann, f. 29, $\frac{1}{4}$ 65.
Knud Jørgen Nielsen, f. 29, $\frac{1}{4}$ 65.
Henning Juhl Bøgh, f. 29, $\frac{1}{4}$ 66.
Aksel Grønbech, f. 30, $\frac{1}{4}$ 66.
Kurt Grønbech Jørgensen, f. 28, $\frac{1}{4}$ 67.
Knud Thomas Larsen, f. 30, $\frac{1}{8}$ 67.
Bent Erik Würtz, f. 31, $\frac{1}{8}$ 67.
Niels Kjær Johannes Vinther, f. 30, $\frac{1}{10}$ 68.
Kaj Børge Lørum, f. 31, $\frac{1}{12}$ 69.
Kristian Vilhelm Hansen, f. 29, $\frac{1}{8}$ 71.
Margit Elisabeth Ewans, f. 36, $\frac{1}{10}$ 71.
Svend Nielsen Rytter, f. 37, $\frac{1}{10}$ 71.

Overassistenter. (17 og 19).

Sigfred Søndergaard Jespersen, f. 17.
Niels Brink Christensen, f. 37.
Just Haaning, f. 36.
Birte Vedel Kløjgaard, f. 40.
Mogens Christoffersen, f. 41.
Niels Henrik Jensen, f. 42.
Henrik Eis, f. 43.
Yrsa Louise Soderquist, f. 42.
Anny Ljungkvist, f. 44.
Lars Ole Pedersen, f. 45.

Knud Aage Larsen, f. 46.
Vagn Ejvind Nielsen, f. 41.

Overkontorassistenter. (17).

Karen Glargaard, f. 15.
Tilly Lefland, f. 11.
Irena Petersen, f. 18.
Kirsten Johanne Hansen, f. 24.
Karen Julie Petersen, f. 21.
Karen Margrethe Kjær Sørensen Kæmpegaard, f. 12.
Betty Alice Christensen, f. 25.
Emilie Cathrine Honoré Sørensen, f. 12.
Inger Caroline Pedersen, f. 27.
Inge Hansen, f. 27.
Ellen Kadziola, f. 28.
Sonja Ina Holm, f. 26.
Inger Elisabeth Elling Lohmann, f. 20.
Anna Lisa Juhl, f. 31.
Bente Krarup Jørgensen, f. 28.
Thekla Kofod, f. 26.
Nancy Harriet Holmboe Nielsen, f. 31.

79

Regnskabskontoret for telegraf og rigstelefon.

Kaj Clausen, telegrafbestyrer (34), f. 19, $\frac{1}{4}$ 71.
Jens Madsen Damgaard, overkontrollør (24), f. 22, $\frac{1}{12}$ 68.
Mogens Jensen, post- og telegrafkasserer (24), f. 30, $\frac{1}{2}$ 72.
Svend Aage Thomsen, kontrollør (21), f. 38, $\frac{1}{4}$ 72.

Overkontorassistenter. (17).

Ruth Grethe Rasmussen, f. 24.
Irene Lund, f. 27.
Ragnhild Skovgaard (Fredericia), f. 12.

Rigstelefonkontoret.

S. C. Nielsen (R.), bestyrer (36), f. 21, $\frac{1}{4}$ 64.
J. P. Kristoffersen (R.), stationsleder (31), f. 13, $\frac{1}{8}$ 57.
Ejnar Emil Pedersen, inspektør (29), f. 18.

Overkontrollører. (25 og 27).

Knud Oluf Pedersen, f. 20, $\frac{1}{4}$ 63.
Jens Karl Høilund, f. 22, $\frac{1}{4}$ 65.
Poul Henry Eriksen, f. 25, $\frac{1}{11}$ 65.
Preben Tornbak, f. 22, $\frac{1}{4}$ 66.
Hans Heinrich Lund, f. 25, $\frac{1}{8}$ 68.

Kontrollører. (20, 21 og 22).

Egon Christian Petersen, f. 24, $\frac{1}{4}$ 61.
Hugo Christensen, f. 24, $\frac{1}{7}$ 61.
Tage Karlo Bjerregaard Petersen, f. 29, $\frac{1}{4}$ 63.
Johannes Wægter Hjulmand, f. 28, $\frac{1}{8}$ 63.
Ejvin Knudsen, f. 26, $\frac{1}{4}$ 66.
Helge Nielsen, f. 29, $\frac{1}{4}$ 65.
Kjeld Lundorf Petersen, f. 31, $\frac{1}{4}$ 65.
Holger Sindal Bremer, f. 30, $\frac{1}{4}$ 65.
Kristen Haunstrup Christensen, f. 33, $\frac{1}{12}$ 65.
Inga Bjørnholt Noer, f. 30, $\frac{1}{4}$ 66.
Astrid Nikoline Schmidt, f. 31, $\frac{1}{11}$ 66.
Anton Moritz Carstensen, f. 31, $\frac{1}{10}$ 68.
Anker Peder Pedersen, f. 31, $\frac{1}{10}$ 68.
Henning Jensen-Agerkilde, f. 32, $\frac{1}{4}$ 69.
Svend Christian Paulsen, f. 38, $\frac{1}{4}$ 70.

Overassistenter (17 og 18).

Vagn Grøndahl, f. 40.
Poul Gade Olesen, f. 41.
Jørn Duus Ørnæs, f. 42.
Svend Erik Jensen, f. 45.
David Dueholm Hansen, f. 44.

Steffen Kofod Hansen, f. 44.
Keld Ivan Pedersen, f. 45.
Gert Andersen, f. 45.
Poul Henrik Jensen, f. 45.

Overkontorassistenter. (17 og 18).

Lissi Møller, f. 21.
Kirsten Marie Abildgaard, f. 11.
Gerda Margrethe Petersen, f. 08.
Camma Gerda Nielsen, f. 13.
Inger Mahler, f. 14.
Lilli Tove Margrethe Madsen, f. 16.
Edith Mortensen, f. 16.
Thecla Lykke, f. 24.
Ingrid Marie Rasmussen, f. 24.
Grethe Albeck, f. 28.
Esther Marie Kaae, f. 22.
Aase Kristine Marie Seedorff, f. 26.
Kaja Jensen, f. 26.
Anny Lindberg, f. 26.
Lisbeth Holm Kristensen, f. 25.
Herdis Jensen, f. 24.
Margrethe Kock, f. 20.
Edith Christine Mahler, f. 29.
Anne-Grethe Marie Hansen, f. 25.
Lise Michella Anna Kleine Kjærgaard, f. 36.

Lyngby radiotelegrafkontor.

K. I. Morsby (R.), telegrafbest. (34), f. 18, $\frac{1}{4}$ 66.

1182

Overkontrollører. (27 og 25).

Alfred Arne Dannefeldt Bothner, f. 14, $\frac{1}{4}$ 63.
Simon Svendsen Simonsen, f. 19, $\frac{1}{10}$ 69.

Kontrollører. (21).

Hans Olaf Strauss, f. 26, $\frac{1}{4}$ 63.
Hans Børge Kaspersen, f. 32, $\frac{1}{1}$ 68.
Bering Højgaard Rasmussen, f. 35, $\frac{1}{7}$ 69.

Overassistent. (19).

Johannes Lemke, f. 44, $\frac{1}{8}$ 70.

Overkontorassistent. (17).

Birgit Hylbæk Andersen, f. 34.

D. Overpostinspektorerne, overtelegrafinspektoratet, ingeniørdistrikterne og de øvrige tekniske virksomheder.*

Overpostinspektorerne.

Distrikt:

Overpostinspektører. (37).

1. T. Frylning Larsen (R.), (Roskilde), f. 14, $\frac{1}{8}$ 69.
2. A. E. Struve (R.), (Fredericia), f. 12, $\frac{1}{2}$ 70.
3. F. C. Arpe (R.), (Århus), f. 15, $\frac{1}{4}$ 62.
4. Jakob Godiksen Søndergaard, (Ålborg), f. 22, $\frac{1}{8}$ 72.

Postinspektører. (32).

1. Erik Thorup (Roskilde), 25, f. $\frac{1}{11}$ 71.

* I henhold til lov om styrelsen af Post- og telegrafvæsenet af 30 maj 1927 § 4, er landet udenfor Kbhvn delt i 4 distrikter, i hvert af hvilke der virker en overpostinspektør. — De enkelte distrikter omfatter følgende landsdele:

1. distrikt: Sjælland (udenfor det københavnske postområde) med omliggende øer, Lolland, Falster og Bornholm. Kontor i Kbhvn.

2. distrikt: Fyn med omliggende øer og Sydjylland indtil linjen Fredericia—Holsted—Esbjerg, indbefattet postkontorerne ved denne linje med deres distrikter. Kontor i Fredericia.

[Noten fortsættes nederst næste spalte].

Distrikt:

2. *Knud Frederik Knudsen* (Fredericia), f. 31, $\frac{1}{9}$ 71.
3. *Peder Kristian Lund* (Århus), f. 33, $\frac{1}{2}$ 71.
4. *Aage Jepsen Jensen* (Ålborg), f. 20, $\frac{1}{2}$ 66.

Postinspektører. (29).

1. *Aage Laustsen* (Roskilde), f. 32, $\frac{1}{1}$ 72.
2. *Leon Kurt Pedersen* (Fredericia), f. 33.
3. *Aage Madsen* (Århus), f. 34, $\frac{1}{4}$ 71.
4. *Frøde Ellersgaard Nielsen* (Ålborg), f. 33, $\frac{1}{4}$ 69.

Kontrollører. (21 og 22).

1. *Bent Møller*, f. 39, $\frac{1}{4}$ 70.
1. *Verner Mortensen*, f. 37, $\frac{1}{1}$ 71.
2. *Per Werner Hansen*, f. 36, $\frac{1}{4}$ 69.
2. *Leif Olav Budde*, f. 40, $\frac{1}{1}$ 72.
3. *Bent Villy Pedersen*, f. 37, $\frac{1}{6}$ 69.
3. *Erik Ilsøe*, f. 37, $\frac{1}{1}$ 72.
4. *Johan Kristian Bahlke*, f. 35, $\frac{1}{6}$ 69.
4. *Ib Dyrbye Nielsen*, f. 40, $\frac{1}{9}$ 70.

Overassistenter. (17).

1. *Eigil Olsen*, f. 42.
1. *Hans Jørn Sværke*, f. 43.
2. *Preben Strange*, f. 42.
2. *Jørgen Tønnes*, f. 43.
2. *Jørn Møldrup Jensen*, f. 45.
3. *Arne Bent Vestergaard Jensen*, f. 38.
3. *Holger Frede Pedersen*, f. 42.
3. *Per Holm*, f. 42.
4. *Jørgen Karly Bøgsted Johdassen*, f. 39.
4. *Jørgen Rasmussen*, f. 42.
4. *Carl Erik Christensen*, f. 43.

Postens kundetjeneste.

1. *Henning Emil Pedersen Gade*, kontrollør (22), (Roskilde), f. 31, $\frac{1}{9}$ 68.
2. *Jalgrimur Eli Johan Herdal*, kontrollør (22), (Odense), f. 36, $\frac{1}{12}$ 68.
2. *Gunnar Lindstrøm Svendsen*, kontr.(21), (Kolding), f. 30, $\frac{1}{1}$ 71.
3. *Villy Tage Godtfred Jensen*, kontrollør (22), (Århus), f. 21, $\frac{1}{4}$ 61.
3. *Knud Bille Sørensen*, overass.(17), (Randers), f. 39.
3. *Niels Jørgensen Rasmussen*, overassistent (17), (Århus), f. 41.
4. *Knud Henning Donnerborg*, kontrollør (21), (Ålborg), f. 37, $\frac{1}{3}$ 71.

Overtelegrafinspektoratet (Kbhvn).

- P. F. Eriksen* (R.), overtelegrafinsp. (37), f. 13, $\frac{1}{2}$ 71.
Ove Sørensen, telegrafinspektør (32), f. 23, $\frac{1}{7}$ 68.

3. distrikt: Midtjylland nord for 2. distrikt indtil linjen Havndal—Randers—Langå—Ejerringbro—Kjellerup—Holstebro—Ulfborg, indbefatter postkontorerne ved denne linje med deres distrikter samt Samsø. Kontor i Århus.

4. distrikt: Nordjylland nord for 3. distrikt samt Læsø. Kontor i Ålborg.

I henhold til samme lov er den tekniske tjeneste under Post- og telegrafvæsenet delt i 3 ingeniørdistrikter, der hver ledes af en distriktsingeniør.

For 1. og 2. distrikt er grænserne som anført ovenfor, dog omfatter 1. ingeniørdistrikt også det københavnske postområde.

3. distrikt omfatter Jylland nord for 2. distrikt, herunder Samsø.

1. distrikt: Kontor i Kbhvn.
2. — : — i Åbenrå.
3. — : — Århus.

- Erik Søren Ambrosius Andersen*, telegrafinspektør (29), f. 26, $\frac{1}{9}$ 68.
Hans Edmund Jessen Lund, kontrollør (22), f. 33, $\frac{1}{7}$ 66.

Ingeniørdistrikterne.

1184

1. ingeniørdistrikt (Kbhvn).

- H. R. Skovsted* (R¹), distriktsing. (37), f. 03, $\frac{1}{6}$ 56.
O. F. Blom (R.), afdelingsing. (36), f. 12, $\frac{1}{10}$ 56.
Sven Thaarlund, afdelingsing. (35), f. 07, $\frac{1}{4}$ 63.
Arne Jespersen, ingeniør (32), f. 10, $\frac{1}{4}$ 69.
Erling Led, overtelegrafmester (29), f. 11, $\frac{1}{4}$ 62.
Erik Kristian Svendsen, overkonstruktør (32), f. 12, $\frac{1}{4}$ 66.
Jørgen Schierbeck, overkonstruktør (32), f. 16, $\frac{1}{9}$ 68.
Holger Eivind Caben, maskinm. (29), f. 18, $\frac{1}{9}$ 68.
Hans Jørgen Nielsen, overkontrollør (27), f. 24, $\frac{1}{4}$ 65.
Aage Peter Dam-Andersen, overtelegrafmester (24), f. 06, $\frac{1}{4}$ 62.
Jørn Carlsen Maak, overtelegrafmester (24), f. 26, $\frac{1}{4}$ 71.
Bent Erik Hansen, maskinmester (26), f. 22, $\frac{1}{4}$ 63.
Axel Henrik Grubjerg, maskinmester (26), f. 21, $\frac{1}{9}$ 68.

Kontrollører. (21 og 22).

- Leif Egelund Andersen*, f. 32, $\frac{1}{4}$ 67.
Erling Carlo Sørensen, f. 32, $\frac{1}{9}$ 68.

Telegrafmestre. (20).

- Rudolf Buchardt* (Stege), f. 06, $\frac{1}{4}$ 64.
Knud Erik Krag (Slagelse), f. 26, $\frac{1}{9}$ 68.
Axel Verner Krogh Andersen (København), f. 12, $\frac{1}{6}$ 71.
Erik Lysholm Christensen (København), f. 24, $\frac{1}{9}$ 71.
Karl Bernhard Nikolaus Scheller (Stege), f. 19, $\frac{1}{4}$ 72.

Maskinmester. (20).

- Folmer Erik Bødkerholm*, f. 22, $\frac{1}{4}$ 61.

Værkmester. (20).

- Niels Erik Gorm*, f. 17, $\frac{1}{4}$ 65.

Overassistenter. (19).

- Hardy Gunvald Tagmos*, f. 40.
Jørgen Christensen, f. 41.
Niels Bogild Jensen, f. 41.

Telegrafmester. (17).

- Leif Anker Garset*, f. 27.
Leo Verner Kock Valnæs, f. 32.

Værkmestre. (17).

- Fridolf Vermuth Hansen*, f. 06.
Christian Thomhav (Kastrup), f. 23.

Maskinmester. (17).

- Alfred Kristensen*, f. 39.

Overmekanikere. (16 og 17).

- Knud Buske Oxø*, f. 06.
Skjold Omann, f. 06.
Poul Eliith Jacobsen, f. 11.
Curt Vilhelm Castberg, f. 21.
Anders Jørgen Mathiasen (Stege), f. 24.
Ib Alban Petersen, f. 25.
Erik Østberg, f. 20.
Harry Andersen (Slagelse), f. 21.
John Ervin Andersen, f. 20.
Viggo Emanuel Dahl (Nykøbing Fl.), f. 20.
Georg Anton Thyme (Slagelse), f. 24.
Helge Vile, f. 26,
Henning Leo Jensen, f. 19.

Ole Sonne-Hansen (Rønne), f. 34.
Palle Woldemar Jørgensen, f. 27.

Overkontorassistent. (17).

Rita Elise Olsen, f. 22.

Tegnere. (16 og 17).

Erik Adolf Bojesen Andersen, f. 24.

Erik Valdemar Petersen, f. 37.

2. ingeniørdistrikt (Åbenrå).

A. H. M. Jensen (R.), distriktsingeniør (37), f. 22, $\frac{1}{9}$ 70.

Willy Greibe, afdelingsingeniør (36), f. 39, $\frac{1}{11}$ 71.

Ingeniører. (32 og 33).

Niels-Aage Adsersen, f. 22, $\frac{1}{4}$ 65.

Erik Zeuner, f. 14, $\frac{1}{9}$ 68.

Johannes Thomsen Friis, f. 28, $\frac{1}{11}$ 70.

Inspektør. (29).

Jens Jensen, f. 20.

Overkontrollør. (25).

Arne Theodor Larsen, f. 32.

Ingeniør. (27).

Ernst Edvin Jensen, f. 20, $\frac{1}{4}$ 65.

Overtelegrafmestre. (24).

Svend Aage Olsen, f. 19, $\frac{1}{4}$ 66.

Ejner Christian Kjær, f. 28, $\frac{1}{11}$ 70.

Svend Mørk, f. 17, $\frac{1}{11}$ 70.

Hans Eli Knudsen, (Fredericia), f. 11.

Rasmus Vrang Lassen, f. 26.

Kontrollører. (21).

Jørgen Christian Nielsen, f. 30, $\frac{1}{5}$ 67.

Arne Østergaard Jensen (Kolding), f. 38, $\frac{1}{4}$ 71.

Telegrafmestre. (20).

Hans Otto Sørensen, f. 23.

Niels Ladegaard Mortensen, f. 15, $\frac{1}{9}$ 62.

Gunnar Emanuel Brodersen, f. 14, $\frac{1}{4}$ 65 (Tønder).

Jes Wolff, f. 17, $\frac{1}{4}$ 65.

Vesti Madsen (Haderslev), f. 26, $\frac{1}{4}$ 66.

Kay Skaarup Johansen (Sønderborg), f. 23, $\frac{1}{4}$ 66.

Hans Christian Rasmussen, f. 23, $\frac{1}{12}$ 66.

Josef Adam Gabrysiak, f. 27, $\frac{1}{2}$ 71.

Halvdan Johannes Frandsen, (Kolding), f. 14.

Børge Pedersen, (Tønder), f. 33.

Hans Elley (Sønderborg), f. 17.

Peter Julius Nielsen (Haderslev), f. 30, $\frac{1}{12}$ 71.

Radiomestre. (20).

Aage Stokbæk Hansen (Sdr. Højrup), f. 28, $\frac{1}{4}$ 65.

Joseph Petersen Lauritsen (Rangstrup), f. 25, $\frac{1}{4}$ 65.

Eigil Brodersen (Højen), f. 36, $\frac{1}{4}$ 69.

Overassistenter. (17 og 19).

Nis Christian Lauritsen, f. 36.

Svend Erik Holst, f. 39.

Hans Einar Christensen, f. 39.

Kenny Peter Stagil Andersen, f. 42.

Telegrafmester. (17).

Karlo Petersen, f. 37.

Værkmester. (17).

Poul Vilhelm Konstantin Fammé (Fredericia), f. 23.

Overmekanikere. (16, 17 og 18).

Werner Gotfred Nielsen (Odense), f. 13.

Gunner Thomas Jensen (Kolding), f. 16.

Eivind Vilhelm Steentoft, f. 14.

Wagn Ejgill Schacke (Rangstrup), f. 27.

Robert Utoft Sørensen (Sdr. Højrup), f. 30.

Erik Valder Rørvig (Sønderborg), f. 15.

Peter Andreas Clausen, f. 21.

Andreas Lydeking (Haderslev), f. 16.

Erik Nielsen (Tønder), f. 23.

Frøde Christian Madsen (Esbjerg), f. 26.

Albert Heinrich Asmus (Haderslev), f. 20.

Jørgen Karl Johansen, f. 16.

Leif Andkjær (forstærkerstation Kolding IV), f. 20.

Erik Nielsen (Højen), f. 32.

Villy Nielsen (forstærkerstation Kolding IV), f. 32.

Svend Aage Knudsen, f. 34.

Tegnere. (16).

Holger Erling Hansen, f. 29.

Anders Christesen Andersen, f. 37.

Simon Witt Paulsen, f. 45.

3. ingeniørdistrikt (Århus).

K. A. Gerlif (R¹), distriktsingeniør (37), f. 10, $\frac{1}{3}$ 62.

John Bent Henningsen, afdelingsing. (36), f. 28, $\frac{1}{10}$ 70.

Kaj Kristian Stenild Andersen, ingeniør (34), f. 24, $\frac{1}{9}$ 68.

Overkonstruktører. (32).

Poul Rasmussen, f. 13, $\frac{1}{4}$ 66.

Christian Thygesen, f. 12, $\frac{1}{4}$ 66.

Ingeniør. (32).

Hakon Pedersen, f. 20, $\frac{1}{4}$ 69.

Overkontrollør. (27).

Erling Kaaberbøl, f. 29, $\frac{1}{4}$ 66.

Ingeniører. (27).

Holger Andersen, f. 22, $\frac{1}{4}$ 63.

Ludvig Marius Brandt, f. 06, $\frac{1}{4}$ 64.

Hans Jørgen Sigaard Jensen, f. 28, $\frac{1}{4}$ 64.

Overkonstruktører. (25).

Ove Hartvig Nielsen, f. 23, $\frac{1}{4}$ 66.

Jens Arnold Pedersen, f. 27, $\frac{1}{9}$ 68.

Overtelegrafmestre. (25 og 27).

Hilmar Møller Jensen, f. 15, $\frac{1}{9}$ 68.

Hans Herbert Krøtel, f. 24, $\frac{1}{9}$ 68.

Telegrafmestre. (20).

Svend Erik Rømer Rasmussen, f. 19, $\frac{1}{4}$ 65.

John Valther Pedersen (Ålborg), f. 15, $\frac{1}{4}$ 66.

Christian Nielsen, f. 25.

Knud Erik Zahll Larsen, (Århus), f. 29, $\frac{1}{4}$ 72.

Johannes Sørensen (Århus), f. 32, $\frac{1}{4}$ 72.

Ib Kærgaard (Århus), f. 30, $\frac{1}{4}$ 72.

Værkmestre. (20).

Harry Thorvald Hansen, f. 20, $\frac{1}{4}$ 69.

Verner Laustsen, f. 29, $\frac{1}{2}$ 71.

Radiomestre. (20).

Kurt Duus (Skåde), f. 23, $\frac{1}{4}$ 66.

Kjeld Martin Corvinus (Mejrup), f. 28, $\frac{1}{4}$ 64.

Mogens Pinholt (Frejlev), f. 31, $\frac{1}{4}$ 66.

Svend Haahr (Skåde), f. 25, $\frac{1}{9}$ 68.

Overkontorassistent. (18).

Anna Ragnhild Vedel-Larsen, f. 09.

Overassistent. (17).

Jørgen Kristian Kristensen, f. 42.

Telegrafmestre. (17).
Valther Reinhold Jakobsen, f. 27.
Niels Henning Jensen, f. 28.

Overmekanikere. (16, 17 og 18).
Niels Marius Holger Petersen, f. 10.
Knud Jørgen Møller (Mejrup), f. 24.
Svend Peter Hansen, f. 16.
Carl Erik Larsen (Ålborg), f. 19.
Viggo Georg Borchmann, f. 18.
Svend Aage Henry Pedersen, f. 19.
Hans Børge Christiansen (Skåde), f. 34.
Tage Jellesen Sleiborg (Frejlev), f. 32.
Kaj Johan Harder Mortensen (Skåde), f. 28.
Gunnar Matthias Jensen, f. 26.
Jul Vagner Svenningsen, f. 11.
Svend Erik Laursen, f. 15.
Kaj Holm Jensen (Ålborg), f. 23.
Benny Geer, f. 34.

Øvrige tekniske virksomheder.

Kabelingeniørtjenesten (Kbhvn).
K. L. Larsen (R¹), overingeniør (37), f. 09, $\frac{1}{4}$ 53.
Karl Henrik Veirø, telegrafingeniør (34), f. 15, $\frac{1}{4}$ 63.

Telegrafinspektører. (30).
Gunnar Nielsen, f. 18, $\frac{1}{4}$ 65.
Harry Christopher Christensen, f. 21, $\frac{1}{4}$ 65.

Ingeniører. (32).
Børge Johannes Tage Poulsen, f. 16, $\frac{1}{4}$ 64.
Werner Mozart Jensen, f. 14, $\frac{1}{4}$ 65.

Johannes Pauli Olsen, overtelegrafmester (29), f. 28, $\frac{1}{9}$ 72.
Kai Ejnar Nielsen (Korsør), kabelskibsfører (31), f. 16, $\frac{1}{4}$ 61.
Christian Valdemar Schou (Korsør), skibsmaskinchef (30), f. 08, $\frac{1}{4}$ 61.
S. Larsen (R.), (Hjv.Ft.), (Rømø), stationsleder (24), f. 03, $\frac{1}{4}$ 51.

Overkontrollører. (25 og 27).
Niels Christoffersen, f. 22, $\frac{1}{4}$ 63.
Frits Verner Therkelsen, f. 18, $\frac{1}{4}$ 64.
Ragnar Henry Thomassen, f. 28, $\frac{1}{9}$ 68.
Robert Reinholt Pedersen, f. 29, $\frac{1}{9}$ 68.
Markus Larsen, f. 28, $\frac{1}{12}$ 68.
Arne Andersen, f. 29, $\frac{1}{4}$ 69.
Hemming Richard Nielsen, f. 32, $\frac{1}{7}$ 71.
Børge Vrå Andersen, f. 31.

Kontrollører. (21 og 22).
Henning Rafn, f. 30, $\frac{1}{4}$ 65.
Henning Andersen (Århus), f. 31, $\frac{1}{4}$ 66.
Ove Johan Clausen, f. 32, $\frac{1}{9}$ 66.
Agner Søgaard, f. 30, $\frac{1}{4}$ 67.
Egil Hansen, f. 40.
Erik Leere Roed, f. 39, $\frac{1}{10}$ 71.
Inger Stoklund Jensen, f. 38.

Telegrafmestre. (20).
Willy Erling Low Madsen, f. 26, $\frac{1}{4}$ 65.
Ove Rasmussen, f. 33, $\frac{1}{4}$ 72.

Overstyrmand. (20).
Jens Hegelund Pedersen (Korsør), f. 34, $\frac{1}{9}$ 68.

Overassistenter. (19).
Elkjær Kræmmer Christensen, f. 38.
Sven Højer Iversen, f. 41.

Doris Sophie Hansen, f. 38.
Palle Rasmussen, f. 43.
Lilian Raadshøj Hansen, f. 44.
Carl Erik Jensen, f. 45.
Bent Brink Larsen, f. 45.
Niels Christian Mikkelsen, f. 46.

Maskinmester. (17).
Ole Buchtrup Sørensen (Korsør), f. 38.

Overmekaniker. (16).
Kurt Mortensen, f. 21.

Kabelmester. (17).
Henrik Larsen (Korsør), f. 25.

Overkontorassistent. (17).
Edna Lise Mortensen, f. 34.

Tegnere. (16 og 17).
Børge Christian Jensen, f. 34.
Svend Bjørn, f. 25.
Gustav Ture Jönsson, f. 42.

Radioingeniørtjenesten (Kbhvn). **1185**
Preben Egon Christensen, overingeniør (37), f. 24, $\frac{1}{9}$ 69.
Rolf Petersen, telegrafingeniør (34), f. 11, $\frac{1}{4}$ 63.
Eyvind Christian Kromann Jacobsen, ingeniør (32), f. 18, $\frac{1}{9}$ 68.
Carsten Petersen, overkonstruktør (32), f. 17, $\frac{1}{4}$ 69.

Overtelegrafmestre. (29).
H. T. Antonsen (R.), f. 15, $\frac{1}{4}$ 69.
Arne Benedictus Christophersen, f. 25.

Overkontrollører. (25, 27 og 28).
Frede Henning Kristensen, f. 24, $\frac{1}{9}$ 66.
Svend Erik Jensen, f. 28, $\frac{1}{4}$ 67.
Svend Sinding Kristensen, f. 29, $\frac{1}{9}$ 68.

Ingeniører. (27).
Peter Otto Knudsen, f. 19, $\frac{1}{4}$ 63.
Poul Sofus Peter Jensen, f. 26, $\frac{1}{4}$ 65.

Overtelegrafmestre. (24 og 27).
Knud Christian Brønnum (Reersø), f. 16, $\frac{1}{4}$ 63.
Poul Valdemar Sørensen (Kastrup), f. 18, $\frac{1}{9}$ 68.
Carl Thode-Andersen (Kastrup), f. 32, $\frac{1}{9}$ 72.

Kontrollører. (21).
Arne Svend Aage Arentoft, f. 25, $\frac{1}{4}$ 67.
Ib Dalsgaard, f. 36, $\frac{1}{7}$ 70.
Kaj Kondrup Jensen, f. 37, $\frac{1}{7}$ 70.

Telegrafmestre. (20).
Aksel Peter Petersen, f. 24, $\frac{1}{4}$ 69.
Svend Aage Thinggaard Laustsen, f. 23.
Erik Johannes Jensen, f. 31.

Værkmestre. (20).
Carl Harald Andersen-Krusell (Kastrup), f. 16, $\frac{1}{4}$ 65.
Gunnar Krogh, f. 21, $\frac{1}{9}$ 68.

Radiomestre. (20).
Emil Søndergaard Pedersen (Gladssakse), f. 17, $\frac{1}{4}$ 62.
Poul Wael (Rønne), f. 15, $\frac{1}{4}$ 64.
Jørgen Weitemeyer, f. 20, $\frac{1}{4}$ 65.
Henning Juul Hoegh, f. 30, $\frac{1}{4}$ 65.
Axel Kristensen (Kastrup), f. 21, $\frac{1}{9}$ 68.
Hans Skibelund (Esbjerg), f. 21, $\frac{1}{4}$ 69.
Robert Villy Svendsen (Øverup), f. 36, $\frac{1}{4}$ 69.
Kjeld Erik Nielsen (Øverup), f. 32, $\frac{1}{4}$ 69.

Overassistenter. (17 og 19).

John Söderquist, f. 36.
Jørgen Fabiansson, f. 39.
Ole Aksel Pedersen, f. 43.

Telegrafmestre. (17).

Hans-Jacob Møller, f. 26.
Lorry Alex Højer (Kastrup), f. 31.
Ole Axel Magnussen, f. 36.
Jens Erik Boberg Frandsen, f. 18.
Henning Munk Grand, f. 27.

Radiomester. (17).

Knud Erik Herner, f. 31.

Overmekanikere. (16, 17 og 18).

Reno Eugene Stapf (Kastrup), f. 20.
Richardt Wael (Kastrup), f. 19.
Gunnar Kjørbye-Hansen, f. 25.
Per Sigurd Flindt Christensen, f. 30.
Herluf Strøjr Pedersen, f. 32.
Børge Mohring Jørgensen (Kastrup), f. 28.
Søren Peter Thomsen (Lyngby), f. 35.
Karsten Vilhelm Bertelsen (Lindholm), f. 14.
Johannes Flemming Jørgensen (Kastrup), f. 32.
Erling Andersen (Kastrup), f. 34.
Hartwig Bach Madsen, f. 24.
Franz Josef Dziegiel (Reersø), f. 23.
Jørgen Salhaug (Kastrup), f. 36.
Keld Mogens Klinke (Kastrup), f. 35.
Eduard Adam Kaczmarek, f. 32.
Jørgen Finn Jørgensen (Kastrup), f. 37.
Gunner Janus Hansen (Kastrup), f. 35.

Antennemester. (17).

Ingolf Søren Koch Palshøj, f. 12.

Tegnere. (16 og 17).

Poul Leth Jensen, f. 35.
Peder Nielsen, f. 34.

Kalundborg radiofonistation.

Thorkild Hans Engquist, bestyrer (29), f. 06, $\frac{1}{1}$ 38.
Niels Schmidt Hansen, overmekaniker (16), f. 06.

Københavns radiofonistation.

Mogens Helmer Jørgensen, radiomester (20), f. 42, $\frac{1}{5}$ 72.
Verner Peter Hansen, overmekaniker (16), f. 13.

Skamlebæk radio.

Søren Peter Vilh. Gregersen, ingeniør (34), f. 21, $\frac{1}{4}$ 66.
Christian Thorvald Dühlev Andersen, overmekaniker (16), f. 14.
Carl Erik Hansen, overmekaniker (16), f. 34.

Telegraflaboratoriet.

Undersøgelser, beregninger og forsøg af videnskabelig teleteknisk natur.

H. Rafn (R¹.), laboratorieingeniør (36), f. 07, $\frac{1}{4}$ 56.
Alfred Harris Groth, overkontrollør (27), f. 18, $\frac{1}{4}$ 63.
Jørgen Christian Jensen, overkontrollør (25), f. 31.
Erling Frausing, ingeniør (27), f. 33, $\frac{1}{4}$ 66.
Georg Høock Hansen, kontrollør (21), f. 31, $\frac{1}{4}$ 66.
Leif Egon Jensen, kontrollør (21), f. 32, $\frac{1}{4}$ 67.
Erling Leif Jensen, kontrollør (21), f. 34, $\frac{1}{4}$ 69.
Knud Gedso Nielsen, kontrollør (21), f. 37.
John Bent Hansen, telegrafmester (20), f. 33, $\frac{1}{4}$ 72.
Kaj Gunnar Nielsen, telegrafmester (17), f. 08.
Borge Vagn Kerrild, telegrafmester (17), f. 33.

Overassistenter. (19).

Knud Poulsen, f. 28.

Ruben Ørskov Madsen, f. 40.

Oluf Kruse, f. 42.

Post- og Telegrafvæsenets værksteder (Kbhvn).

Hans Jørgen Steen, værkstedschef (36), f. 33, $\frac{1}{11}$ 69.
Jørgen Ancher Bek, ingeniør (34), f. 30, $\frac{1}{8}$ 70.
Richardo Emil Sundgaard, ingeniør (32), f. 18, $\frac{1}{4}$ 65.
Vilmer Kjeldsen, overkontrollør (27), f. 27, $\frac{1}{3}$ 67.
Ole Bertel Hansen, værkfører (24), f. 23, $\frac{1}{7}$ 72.
Sven Carl Poulsen, værkfører (24), f. 25, $\frac{1}{7}$ 72.
Henry Petersen, kontrollør (21), f. 29, $\frac{1}{8}$ 66.

Værkmestre. (20 og 22).

Henry Huper Jagd Lauritsen, f. 18, $\frac{1}{4}$ 69.
Erik Jørgensen, f. 29, $\frac{1}{4}$ 69.
Erik Arthur Andersen, f. 32.
John Vulff Apitz, f. 35, $\frac{1}{9}$ 72.
Mogens Hansen, f. 41.

Overmekanikere (16).

Otto Svend Christensen, f. 05.
Knud Vilhelm Wiinberg, f. 12.
Erik Ove Mørch, f. 08.
Harry Lars Peter Pedersen, f. 13.

Overkontorassistenter. (17).

Anna Ytlesen, f. 14.
Britta Lilli Duus Meyer, f. 23.

E. Postkontorer og telegrafkontorer udenfor København.

1186

Allerød. *Henning Lyng*, postm. (25), f. 14, $\frac{1}{4}$ 70.
Ejnar Harry Thiemer Johansen, kontrollør (20), f. 34.

Allinge. *Aage Martin Holm*, postm. (21), f. 21, $\frac{1}{3}$ 66.
Arden. *Esther Frederiksen*, postm. (22), f. 20, $\frac{1}{1}$ 71.
Aså. *Svend Erling Ottosen*, postm. (21), f. 15, $\frac{1}{4}$ 66.
Assens. *Svend Hansen*, postm. (26), f. 14, $\frac{1}{12}$ 70.
Hans Ravn Johansen, overassistent, (17), f. 18.
Benny Würtz, kontrollør (20), f. 40.

Augustenborg. *Christian Andersen*, postmester (21), f. 14, $\frac{1}{8}$ 56.
Svend Aage Henriksen, overassistent (19), f. 27.

Birkerød. *Svend-Aage Harder Jensen*, postmester (29), f. 15, $\frac{1}{4}$ 66.
Erik Evald Hansen, kontrollør (21), f. 34.
Inge. *Lise Søndergaard Kure*, overassistent (17), f. 41.
Annelise. *Korsgård Morthensen*, overassistent (17), f. 47.

Bjerringbro. *Boje Gregersen*, postm. (26), f. 20, $\frac{1}{10}$ 66.
Egil Dybro Sørensen, kontrollør (20), f. 31.

Blåvand radiotelegrafkontor. *Svend Uhd Jepsen*, telegrafbestyrer (31), f. 14, $\frac{1}{4}$ 70.

Kontrollører. (21).

Curt Christian Lykke, f. 25, $\frac{1}{4}$ 62.
Knud Erik Hesselholt, f. 27, $\frac{1}{4}$ 64.
Georg Herman Kristen Røser, f. 27, $\frac{1}{9}$ 64.
Bjarne Viktor Johansen, f. 31, $\frac{1}{9}$ 68.
Inger Margrethe Johansen, overassistent (19), f. 34.
Bogense. *Rasmus Jensen Bryderup*, postmester (26), f. 16, $\frac{1}{5}$ 64.
Kurt Jørgen Madsen, overassistent (17), f. 39.
Bramming. *Agner Ejlskov Jespersen*, postmester (26), f. 18, $\frac{1}{5}$ 68.
Robert Vannover Madsen, kontrollør (20), f. 34.

1189

- Brande.** *K. B. Christensen* (R.), postmester (26), f. 04, $\frac{1}{11}$ 63.
Ole Christian Matthesen, overassistent (17), f. 42.
- Broager.** *Johannes Stougaard Petersen*, postmester (21), f. 18.
- Brædstrup.** *Erik Brigsted*, postmester (22), f. 24, $\frac{1}{10}$ 69.
- Brønderslev.** *Willy Anders Frederik Jensen*, postmester (29), f. 15, $\frac{1}{4}$ 66.
Jens Christian Glad Andersen, kontrollør (21), f. 32, $\frac{1}{9}$ 68.
Karen Hansine Nielsen, overassistent (17), f. 37.
- Brørup.** *Karl Ejner Alsig*, postm. (22), f. 19, $\frac{1}{9}$ 72.
- Byrum.** *Niels Jakob Krarup*, postm. (21), f. 20, $\frac{1}{4}$ 62.
- Christiansfeld.** — — —, postmester (21).
- 1190 Dronninglund.** *Aage Bundgaard*, postmester (22), f. 25, $\frac{1}{11}$ 63.
- Ebeltoft.** *Georg Hjelm*, postmester (22), f. 16, $\frac{1}{6}$ 61.
Leif Knudsen, overassistent (17), f. 39.
- Esbjerg.** *S. E. Dalsgaard Frederiksen* (R.), postmester (36), f. 14, $\frac{1}{4}$ 70.
Holger Rasmussen, overkontrollør (27), f. 26, $\frac{1}{4}$ 66.
Oskar Jakobsen, stationsleder (24), f. 16, $\frac{1}{8}$ 66.
Peter Jørgen Hansen Jacobsen, post- og telegrafkasserer (24), f. 26, $\frac{1}{9}$ 69.
- Kontrollører. (20 og 21).
Poul Christiansen, f. 25, $\frac{1}{2}$ 65.
Lars Vadum Rømer, f. 28, $\frac{1}{7}$ 65.
Erling Rugaard, f. 33, $\frac{1}{11}$ 66.
Egon Willy Søndergaard Jensen, f. 34, $\frac{1}{8}$ 69.
Villy Erik Jæger, f. 36, $\frac{1}{6}$ 70.
- Overassistenter. (17 og 19).
Leif Berthel Andersen, f. 31.
Henry Gravengaard, f. 31.
Hans Henrik Pedersen, f. 39.
Jørgen Grove Christensen, f. 42.
Hans Ove Rasmussen, f. 39.
Flemming Toft, f. 42.
Finn Nørgreen Jensen, f. 42.
Orla Henriksen, f. 37.
- Postekspedition 1.
Aage Jørgensen, postforvalter (21), f. 25, $\frac{1}{9}$ 66.
- Postekspedition 2.
John Qvistgaard Jensen, postforvalter (21), f. 36, $\frac{1}{4}$ 70.
- Postekspedition 3.
Inger Kirstine Stokholm, postforvalter (19), f. 32.
- 1191 Fåborg.** *Henry Søgaard Pedersen*, postmester (29), f. 19, $\frac{1}{4}$ 68.
Otto Henriksen, kontrollør (21), f. 26, $\frac{1}{4}$ 65.
Klaus Helmuth Nahrstedt, overassistent (17), f. 37.
- Fakse.** *Harry Jensen*, postmester (25), f. 14, $\frac{1}{1}$ 66.
- Fjerritslev.** *Charles Nikolaj Nielsen*, postmester (26), f. 15, $\frac{1}{3}$ 65.
Bent Harding Møller, kontrollør (20), f. 38.
Jørgen Nielsen, overassistent (17), f. 39.
- Fredensborg.** *Henry Møller Sørensen*, postmester (22), f. 21, $\frac{1}{9}$ 70.
- Fredericia.** *H. Møller* (R.), postmester (36), f. 08, $\frac{1}{4}$ 70.
Alf Hilmer Carlsen, overkontrollør (25), f. 22, $\frac{1}{4}$ 63.
Ole Raee Hansen, post- og telegrafkasserer (24), f. 18, $\frac{1}{6}$ 69.
- Poul Viggo Nielsen*, kontrollør (21), f. 22, $\frac{1}{6}$ 61.
Peder Christian Søgaard, kontrollør (20), f. 32, $\frac{1}{9}$ 69.
- Overassistenter. (17).
Kristen Knudsen Eriksen, f. 30.
Børge Lamp Carlsen, f. 35.
Doris Gleeurup, f. 36.
Thomas Steen Højgaard, f. 38.
Erik Damgaard Johansen, f. 36.
Henny Marie Sejv, f. 31.
- Postekspedition 1.
Jørgen Peder Larsen, postforvalter (21), f. 23, $\frac{1}{3}$ 64.
- Frederikshavn.** *A. J. Lund* (R.), postmester (31), f. 14, $\frac{1}{9}$ 62. **119**
- Esther Margrethe Nielsen*, kontrollør (21), f. 19, $\frac{1}{4}$ 65.
Helge Arvidsen, kontrollør (21), f. 30, $\frac{1}{6}$ 68.
Orla Guldsmid-Thomsen, overassistent (17), f. 39.
Overkontorassistent. (17).
Mary Laurin Oleine Olesen, f. 12.
- Frederikssund.** *Anton Axel Olufohn*, postmester (31), f. 08, $\frac{1}{4}$ 62.
Helge Rudolf Petersen, kontrollør (21), f. 27, $\frac{1}{4}$ 65.
Ingrid Bente Wittenkamp, overassistent (17), f. 41.
Jørgen Pedersen, overassistent (17), f. 24.
- Frederiksværk.** *Egon Benny Jørgensen*, postmester (26), f. 25, $\frac{1}{9}$ 72.
Anders Schmidt Andersen, kontrollør (20), f. 38.
- Fuglebjerg.** *Harald Martin Pedersen*, postmester (21), f. 11, $\frac{1}{4}$ 62.
- Gilleleje.** *Ejnar Hesselberg*, postm. (21), f. 22, $\frac{1}{8}$ 65.
- Glamsbjerg.** *Ager Helmiq*, postmester (21), f. 17, $\frac{1}{4}$ 62.
- Gram.** *Niels Vedsted Hansen*, postmester (21), f. 13, $\frac{1}{10}$ 61.
- Gråsten.** *Heinz Georg Nielsen*, postmester (25), f. 19, $\frac{1}{12}$ 69.
Jens Edvard Kristensen, overassistent (17), f. 38.
- Grenå.** *Hans Villiam Nygaard Hansen*, postmester (31), f. 17, $\frac{1}{8}$ 65. **119**
Jens Mouritsen Skovmand, kontrollør (21), f. 31, $\frac{1}{10}$ 68.
Regnar Samsø Jensen, overassistent (17), f. 41.
- Grindsted.** *Oluf Blak*, postmester (29), f. 14, $\frac{1}{12}$ 63.
Hans Henriksen, kontrollør (21), f. 30, $\frac{1}{4}$ 67.
Kristian Herredsbjerg Damm, overassistent (17), f. 32.
- Græsted.** *Jørgen Christian Vilhelm Wedfall*, postmester (21), f. 20, $\frac{1}{10}$ 64.
- Gudhjem.** *Reinhardt Jensen*, postmester (21), f. 20, $\frac{1}{7}$ 62.
- Gørlev Sjælland.** *Carl Frederik Zachariassen*, postmester (21), f. 20, $\frac{1}{8}$ 61.
- Haderslev.** *P. M. Jessen* (R.), postmester (34), f. 16, $\frac{1}{12}$ 63.
Kaj Mogens Christensen, overkontrollør (25), f. 23, $\frac{1}{9}$ 68.
- Kontrollører. (21).
Kjeld Fynbo Hansen, f. 27, $\frac{1}{11}$ 66.
Henning Lysgaard, f. 31, $\frac{1}{9}$ 68.
Benthe Christine Rasmussen, f. 30, $\frac{1}{5}$ 70.
- Overassistenter. (17).
Andreas Jørgen Peter Mikkelsen, f. 12.
Peter Brockdorff, f. 35.
Preben Gaarde, f. 41.

- Overkontorassistent. (17).
Marie Kjestine Winter, f. 17.
- Postekspedition 1.
Grete Iversen Gemmer, postforvalter (19), f. 32.
- Hadsten. *Johan Schnoor Keller*, postmester (25), f. 25, $\frac{1}{7}$ 72.
Age Franck Thygesen, overassistent (17), f. 21.
- 1196** Hadsund. *Ole Henning Nedergaard Jensen*, postm. (25), f. 19, $\frac{1}{2}$ 69.
Just Christensen, overassistent (17), f. 43.
- Hals. *Arne Kolle*, postmester (21), f. 20, $\frac{1}{9}$ 66.
- Hammel. *Kai Helge Andersen*, postmester (22), f. 18, $\frac{1}{5}$ 58.
- Hasle. *Svend Erik Blom*, postmester (21), f. 29, $\frac{1}{2}$ 67.
- Haslev. *H. B. Christiansen* (R.), postmester (29), f. 15, $\frac{1}{4}$ 66.
Ove Bønnelykke Hansen, kontrollør (21), f. 30, $\frac{1}{4}$ 67.
Tove Petersen, overassistent (17), f. 30.
- Havndal. *Olga Kaas Dahlin*, postmester (21), f. 19, $\frac{1}{5}$ 62.
- Hedehusene. *Niels Jørgen Søndergaard Madsen*, postmester (25), f. 19, $\frac{1}{4}$ 70.
Flemming Korup Kristensen, overassistent (17), f. 45.
- Helsing. *Mads Henry Madsen*, postmester (25), f. 26, $\frac{1}{6}$ 66.
Kurt Hansen, overassistent (17), f. 44.
- Helsingør. *K. P. Bjerregaard* (R.), postmester (34), f. 12, $\frac{1}{6}$ 61.
Bent Willy Sørensen, overkontr. (25), f. 24, $\frac{1}{4}$ 67.
- Kontrollører. (21).
Henry Sørensen, f. 27, $\frac{1}{9}$ 65.
Ib Christensen, f. 37, $\frac{1}{8}$ 69.
- Overassistenter. (17).
Palle Kær, f. 32.
Poul Johansen, f. 35.
Henning Villy Lohardt Brehmer, f. 30.
Gert Peter Nørgaard, f. 42.
- Herlufmagle. *Ove Andreas Andersen*, postmester (21), f. 20, $\frac{1}{4}$ 62.
- Herning. *S. Rasmussen* (R.), postm. (34), f. 17, $\frac{1}{5}$ 67.
Paul Borge Stentoft, overkontr. (25), f. 22, $\frac{1}{3}$ 70.
- Kontrollører. (20 og 21).
Cajus Pedersen, f. 25, $\frac{1}{4}$ 64.
Frits Emil Jensen, f. 28, $\frac{1}{4}$ 69.
Bent Lisby, f. 35, $\frac{1}{4}$ 69.
Ernst Ruben Hansen, f. 32, $\frac{1}{7}$ 70.
- Overassistenter. (17).
Jens Christian Andersen, f. 33.
Ole Hoock Kluisen, f. 43.
Svend Berggreen-Christensen, f. 45.
- 1197** Hillerød. *S. A. Lassen* (R.), postmester (34), f. 13, $\frac{1}{4}$ 70.
Eivind Welling Hansen, overkontrollør (25), f. 26.
Jens Henning Ladegaard, kontrollør (21), f. 29, $\frac{1}{10}$ 65.
Kaj Madsen, kontrollør (21), f. 31, $\frac{1}{6}$ 66.
Per Hedegaard Jensen, kontrollør (20), f. 30, $\frac{1}{12}$ 69.
- Overassistenter. (17).
Borge Flemming Nielsen, f. 37.
Jørgen Møller Mulvad, f. 36.
Henry Eriksen, f. 39.
- Postekspedition 1.
Kurt Egede Jensen, postforvalter (19), f. 31.
- Hirtshals. *Tage Marcmann Sørensen*, postmester (22), f. 14, $\frac{1}{4}$ 48.
- Hjallerup. *Alfred Jens Haulrich*, postmester (21), f. 28, $\frac{1}{6}$ 64.
- Hjørring. *Alf Manfred Kragh Christensen*, postm. (32), f. 16, $\frac{1}{11}$ 68.
Aage Vorre, kontrollør (21), f. 28, $\frac{1}{6}$ 64.
Jens Kjærgaard Nielsen, kontrollør (21), f. 30, $\frac{1}{4}$ 67.
- Overassistenter. (17).
Holger Jessen, f. 31.
Gunnar Arvid Davidsen, f. 39.
Henri Normann Mæhle, f. 43.
- Hobro. *V. B. Hessner* (R.), postmester (31), f. 11, $\frac{1}{12}$ 68.
Jens Erling Thuesen, kontrollør (21), f. 25, $\frac{1}{6}$ 64.
Niels Borup, overassistent (17), f. 27.
Karl Marius Christensen, overassistent (17), f. 43.
- Holbæk. *Tage Jensen*, postmester (34), f. 26, $\frac{1}{2}$ 71.
Søren Christian Kongsted Muurholm, overkontrollør (24), f. 30.
Jens Kristian Kjeld Witthøft, kontrollør (21), f. 31, $\frac{1}{4}$ 69.
Kaj Bjerregaard Matz, overassistent (17), f. 40.
Lis Gunni Sørensen, overassistent (17), f. 38.
- Holstebro. *P. E. Jensen* (R.), postmester (34), f. 18, $\frac{1}{4}$ 70.
Sven Carstensen, overkontrollør (24), f. 29.
- Kontrollører. (20 og 21).
Preben Christian Lorentzen, f. 25, $\frac{1}{4}$ 64.
Finn Tanholt Hansen, f. 31, $\frac{1}{12}$ 66.
Svend Aage Brosbøl, f. 32, $\frac{1}{9}$ 68.
- Overassistenter. (17).
Holger Pedersen, f. 37.
Svend Erik Jakobsen, f. 43.
- Holsted. *Erik Jørgensen*, postmester (21), f. 23, $\frac{1}{11}$ 61.
- Hornbæk. *Poul Svenstrup*, postm. (21), f. 18, $\frac{1}{10}$ 67.
- Horsens. *S. Axelsen* (R.), postmester (36), f. 23, $\frac{1}{4}$ 70.
Alfred Dahl Petersen, overkontrollør (27), f. 30, $\frac{1}{9}$ 72.
Holger Overbeck, post- og telegrafkasserer (24), f. 21, $\frac{1}{6}$ 63.
- Kontrollører. (20 og 21).
Benny Steiwer Hein, f. 24, $\frac{1}{9}$ 65.
Hans Aage Ferdinand Christensen, f. 29, $\frac{1}{12}$ 66.
Bent Smidt, f. 30, $\frac{1}{4}$ 69.
- Overassistenter. (17).
Chris Peter Olesen Norup, f. 37.
Poul Erik Rasmussen, f. 41.
Preben Madsen, f. 40.
- Postekspedition 1.
Kurt Ørsted, postforvalter (19), f. 33.
- Postekspedition 2.
Bent Jensen, postforvalter (19), f. 29.
- Hundested. *Ove Rikard Madsen*, postmester (21), f. 25, $\frac{1}{1}$ 64.
- Hurup Thy. *Arnold Hollesen*, postm. (25), f. 03, $\frac{1}{4}$ 62.
- Højer. *Jens Kristian Søren Mortensen*, postmester (21), f. 27, $\frac{1}{7}$ 69.
- Høng. — — — postmester (21).

- Hørsholm. *Niels Alfred Leopold Christensen*, postmester (26), f. 14, $\frac{1}{3}$ 65.
Flemming Vagn Madsen, kontrollør (20), f. 33, $\frac{1}{4}$ 69.
Halldan Lauge Simonsen, overassistent (17), f. 44.
- Ikast. *Erik Rasmussen*, postmester (25), f. 15, $\frac{1}{4}$ 66.
Poul Christian Markussen, overassistent (17), f. 40.
- Jelling. *Børge Henning Due*, postmester (25), f. 20, $\frac{1}{4}$ 66.
- 1199** Juelsminde. *Benedikt Jensen*, postmester (22), f. 17, $\frac{1}{7}$ 66.
- Jyderup. *Erling Bremsøe Hansen*, postmester (25), f. 27, $\frac{1}{4}$ 72.
- Jægerspris. *Gunnar Gjerløv*, postmester (21), f. 20, $\frac{1}{4}$ 62.
- Kalundborg. *E. K. Andersen (R.)*, postmester (31), f. 14, $\frac{1}{4}$ 61.
Kaj Gert Larsen, kontrollør (21), f. 35, $\frac{1}{4}$ 69.
Knud Erik Ostenfeldt Petersen, overass. (17), f. 22.
Per Ulric Ahrenst, overassistent (17), f. 33.
- Kerteminde. *Erik Rahn Rasmussen*, postmester (25), f. 19, $\frac{1}{12}$ 66.
Sven Aage Christensen, overassistent (17), f. 33.
- Kjellerup. *Kristian Ejvind Jensen*, postmester (25), f. 17, $\frac{1}{3}$ 63.
Ove Sørensen, overassistent (17), f. 45.
- Knebel. *Niels Aage Andersen*, postmester (21), f. 15, $\frac{1}{9}$ 63.
- Kolding. *R. K. S. Dahl (R.)*, postm. (34), f. 04, $\frac{1}{3}$ 64.
Johan Frede Johansen, overkontrollør (27), f. 27, $\frac{1}{4}$ 67.
- Kontrollører. (20 og 21).
Eyvind Frede Stenstrøm, f. 22, $\frac{1}{10}$ 64.
Knud Peter Porskrog, f. 32, $\frac{1}{8}$ 68.
Borge Johannes Nielsen, f. 31, $\frac{1}{4}$ 69.
- Overassistenter. (17).
Eli Møllgaard Holm, f. 28.
Annelise Hansen, f. 29.
Ellen Irene Andersen, f. 36.
Rita Edberg Retsby, f. 40.
- Postekspedition 1.
Peter Johannes Pedersen, postforvalter (21), f. 10, $\frac{1}{10}$ 69.
- Kolding telegrafkontor. *A. H. Jacobsen (R.)*, telegrafbestyrer (34), f. 15, $\frac{1}{4}$ 66.
Jens Oluf Mårtens, stationsleder (29), f. 22, $\frac{1}{9}$ 68.
Harry Møller, overkontrollør (25), f. 21, $\frac{1}{8}$ 66.
Hans Erik Toft, overkontrollør (24), f. 31, $\frac{1}{4}$ 69.
- Kontrollører. (21).
Henrik Bang, f. 29, $\frac{1}{4}$ 65.
Gunnar Hansen, f. 28, $\frac{1}{6}$ 65.
Bent Aage Dideriksen, f. 30, $\frac{1}{4}$ 65.
Hans Peter Andersen, f. 30, $\frac{1}{4}$ 66.
Hans Gunnar Hansen, f. 30, $\frac{1}{4}$ 67.
Willy Bodevaldt Lamp, f. 31, $\frac{1}{4}$ 67.
Fritz Gram Pedersen, f. 30, $\frac{1}{9}$ 68.
Carlo Dahl Andersen, f. 30, $\frac{1}{9}$ 68.
Helge Broeng, f. 33, $\frac{1}{9}$ 68.
- Overassistenter. (17 og 19).
Johanne Kirstine Holbeck, f. 02.
Aksel Buhl, f. 35.
Osvald Olesen, f. 38.
Verner Krarup Andersen, f. 37.
Hans Vestergaard Frederiksen, f. 39.
- Flemming Christiansen*, f. 41.
Jørn Martin Nielsen, f. 44.
Bjarne Wissing Sørensen, f. 43.
Jørgen Bjerg Hornum, f. 45.
Gunnar Schliinssen, f. 45.
Carl Ejnar Riise, f. 45.
Bent Holm, f. 45.
- Overkontorassistenter. (17).
Hildegard Käthe Madsen, f. 27.
Inger Marie Jensen, f. 25.
Ingeborg Jensen, f. 36.
Jenny Andrea Andersen, f. 27.
Sigrid Larsen, f. 30.
- Korsør. *Eigil Rasmussen*, postm. (29), f. 21, $\frac{1}{8}$ 70.
Jens Kristian Larsen, kontrollør (21), f. 26, $\frac{1}{8}$ 64.
Poul Nordtorp Jørgensen, overassistent (17), f. 39.
- Køge. *Hugo Viggo Faber Vasby*, postmester (34), f. 17, $\frac{1}{4}$ 70.
Jens Oluf Jensen, kontrollør (22), f. 36, $\frac{1}{2}$ 72.
Kaj Krarup Kristensen, kontrollør (20), f. 37, $\frac{1}{8}$ 72.
 — — — kontrollør (20).
Thorbjørn Gårder Andersen, overassistent (17), f. 43.
Johannes Koue, overassistent (17), f. 46.
- Langå. *Arne Sørensen*, postmester (25), f. 12, $\frac{1}{4}$ 66.
- Lemvig. *Hans Jørgen Winther Nørgaard*, postmester (29), f. 22, $\frac{1}{9}$ 71.
Jens Christian Tidemann, kontrollør (21), f. 28, $\frac{1}{12}$ 65.
Johannes Prangsgaard Pedersen, overassistent (17), f. 36.
- Lundby. *Jørgen Kristian Rikard Jørgensen*, postmester (21), f. 04, $\frac{1}{5}$ 59.
- Løgstør. *C. G. Ottosen (R.)*, postmester (25), f. 07, $\frac{1}{4}$ 62.
Lars Peter Pedersen, overassistent (17), f. 38.
- Løgumkloster. *Viggo Nielsen*, postmester (21), f. 18, $\frac{1}{8}$ 68.
- Løkken. *Evald Hansen*, postmester (21), f. 23, $\frac{1}{8}$ 67.
- Mariager. — — — postmester (21).
- Maribo. *Otto Eli Andreas Pedersen*, postmester (31), f. 10, $\frac{1}{12}$ 62.
Henry Nielsen Lund, kontrollør (21), f. 37, $\frac{1}{1}$ 66.
Svend Erik Bjarne Rasmussen, overassistent (21), f. 33.
- Marstal. *Svend Aage Bastholm*, postmester (21), f. 27, $\frac{1}{11}$ 63.
- Mern. *Walter Hermansen*, postmester (21), f. 07, $\frac{1}{4}$ 66.
- Middelfart. *M. S. T. Hansen (R.)*, postmester (31), f. 14, $\frac{1}{1}$ 66.
Hans Peder Hansen, kontrollør (21), f. 23, $\frac{1}{4}$ 61.
Ove Elkjær Jensen, overassistent (17), f. 37.
- Nakskov. — — — postmester (34).
Poul Hankil, overkontrollør (24), f. 23, $\frac{1}{4}$ 69.
Kaj Frede Andersen, kontrollør (21), f. 28, $\frac{1}{4}$ 66.
Poul Christiansen, overassistent (17), f. 33.
Niels Hansen, overassistent (17), f. 35.
- Neksø. *Aage Møller Riis*, postmester (21), f. 22, $\frac{1}{3}$ 61.
- Nibe. *Olaf Albert Arild Rasmussen*, postmester (25), f. 20, $\frac{1}{4}$ 66.
- Nordborg. *Hans Peter Andersen*, postmester (25), f. 21, $\frac{1}{1}$ 71.
Ejner Bahlke, overassistent (17), f. 41.
- Postekspedition 1.
Erik Ulnits, postforvalter (19), f. 31.

- Nordby Fasn.** *Kjeld Garmer*, postmester (29), f. 17, $\frac{1}{4}$ 66.
- Overassistenter. (17).
Mathias Asmus Jessen, f. 28.
Erik Winkler Hansen, f. 31.
Jørgen Folke Møller, f. 36.
- Nyborg.** *Berge Schmidt*, postmester (31), f. 20, $\frac{1}{10}$ 72.
Ingeborg Paarup Andersen, kontrollør (21), f. 26, $\frac{1}{9}$ 66.
Poul Vagner Sørensen, overassistent (17), f. 32.
Arne Hansen, overassistent (17), f. 38.
- 1202 Nykøbing Falster.** *J. H. Eissnæs* (R.), postmester (34), f. 19, $\frac{1}{11}$ 72.
Jørgen Erik Christiansen, overkontrollør (25), f. 25, $\frac{1}{11}$ 67.
Arne Ejvind Ohrberg Christensen, stationsleder (24), f. 04, $\frac{1}{8}$ 57.
Asger Frederik Kristensen, post- og telegrafkasserer (24), f. 13, $\frac{1}{6}$ 56.
- Kontrollører. (21).
Jørgen Ludvig Søtoft, f. 24, $\frac{1}{4}$ 65.
Bent Poulsen, f. 30, $\frac{1}{4}$ 65.
Kurt Flemming Nonboe, f. 35, $\frac{1}{7}$ 70.
- Overassistenter. (17 og 19).
Claus Palle From Jensen, f. 41.
Carl Arne Vesten Hansen, f. 41.
Kirsten Sødring Christensen, f. 46.
- Nykøbing Mors.** *P. R. Gaardhøje* (R.), postmester (31), f. 14, $\frac{1}{4}$ 66.
Jens Edvard Kristensen, kontrollør (21), f. 38.
- Overassistenter. (17).
Eigil Borge Jensen, f. 22, $\frac{1}{12}$ 57.
Georg Fredsted Petersen, f. 24.
- Nykøbing Sjælland.** *E. Hansen* (R.), postmester (31), f. 14, $\frac{1}{6}$ 62.
Knud Aage Larsen, kontrollør (21), f. 31, $\frac{1}{1}$ 68.
Mogens Gunnar Larsen, overassistent (17), f. 40.
- Nysted.** *Aage Pøder*, postmester (21), f. 22, $\frac{1}{9}$ 63.
- Næstved.** *N. K. K. Hvidberg* (R.), postmester (34), f. 19, $\frac{1}{1}$ 61.
Helge Bolving, overkontrollør (25), f. 27, $\frac{1}{1}$ 72.
Gunnar Nielsen, post- og telegrafkass. (24), f. 08, $\frac{1}{7}$ 63.
Kaj Simon Hansen, kontrollør (21), f. 19, $\frac{1}{12}$ 68.
Birgit Solveig Pedersen, overassistent (17), f. 38.
Per Steen Poulsen, overassistent (17), f. 41.
- Nørre-Åby.** *Tage Møller Lorenzen*, postmester (21), f. 16, $\frac{1}{9}$ 66.
Solve Riha Hermansen, overkontorassistent (17), f. 26.
- Nørre-Åslev.** *Tage Karl Jespersen*, postmester (22), f. 22, $\frac{1}{8}$ 67.
- Nørre Nebel.** *Hans Vilhelm Nielsen*, postmester (22), f. 19, $\frac{1}{4}$ 62.
- Nørresundby.** *C. J. Thode* (R.), postmester (31), f. 15, $\frac{1}{5}$ 63.
Sigurd Thorvald Svendsen, kontrollør (21), f. 25, $\frac{1}{4}$ 65.
- Overassistenter. (17).
Edith Lilian Stoltenberg, f. 26.
Poul Henning Larsen, f. 38.
Grethe Coers, f. 27.
Erik Andreassen, f. 44.
- Postekspedition 1.**
Agnete Fryd, postforvalter (19), f. 12.
1203 *Odder.* *Oswald Pedersen*, postmester (29), f. 13, $\frac{1}{8}$ 65.
Bent Rasmus Hansen, kontrollør (21), f. 35, $\frac{1}{9}$ 68.
Bruno Bøg, overassistent (17), f. 39.
- Odense.** *H. W. Jensen* (R.), postm. (36), f. 15, $\frac{1}{1}$ 66.
Walther Vollerup, inspektør (29), f. 31.
Kristian Eriksen, post- og telegrafkasserer (29), f. 21, $\frac{1}{7}$ 70.
Kaj Anton Pedersen, overkontrollør (25), f. 23, $\frac{1}{9}$ 68.
- Kontrollører. (20, 21 og 22).
Kaj Havndrup, f. 21, $\frac{1}{10}$ 61.
Hans Skougaard Laursen, f. 13, $\frac{1}{4}$ 62.
Erik Lauge Just, f. 25, $\frac{1}{12}$ 62.
Hans Helmuth Seidel, f. 25, $\frac{1}{7}$ 63.
Herluf Niels Jepsen, f. 25, $\frac{1}{3}$ 64.
Laurids Laursen Husum, f. 29, $\frac{1}{6}$ 66.
Thomas Erik Thomsen, f. 27, $\frac{1}{9}$ 67.
Knud Larsen Fisker, f. 32, $\frac{1}{2}$ 70.
Iógvan Joensen, f. 30, $\frac{1}{11}$ 70.
John Villy Christensen, f. 40, $\frac{1}{9}$ 71.
Erna Margrethe Wolke, f. 32, $\frac{1}{10}$ 71.
Erik Vang Jensen, f. 38, $\frac{1}{1}$ 72.
- Overassistenter. (17).
Kaj Arne Ravnsø, f. 17.
Jensine Marie Poulsen, f. 11.
Dagmy Rasmussen, f. 28.
Erik Johan Ludvig Andersen, f. 21.
Vera Jensen, f. 33.
Troels Finn Rasmussen, f. 35.
Ole Jensen Clausen Hein, f. 39.
Finn Egil Fogh, f. 35.
Frede Muldager Hansen, f. 39.
Søren Heegaard Due Jensen, f. 45.
Vagn Laursen, f. 39.
Jørgen Erik Gitz, f. 40.
Erik Rasmussen, f. 42.
- Overkontorassistenter. (17).
Haakon Finseth, f. 19.
Grethe Mossin Hviid, f. 28.
Erna Marie Jacobsen, f. 21.
- Postekspedition 1.**
Jens Juul Fjederholt, postforvalter (29), f. 20, $\frac{1}{9}$ 69.
- Postekspedition 2.**
Holger Hansen, postforvalter (21), f. 25, $\frac{1}{12}$ 69.
- Postekspedition 3.**
Johannes Marquard Rørbæk Madsen, postforvalter (21), f. 15, $\frac{1}{9}$ 72.
- Postekspedition 4.**
Ove Peter Larsen, postforvalter (21), f. 25, $\frac{1}{9}$ 64.
- Postekspedition 5.**
Poul Ryge, postforvalter (21), f. 12, $\frac{1}{4}$ 63.
- Postekspedition 6.**
Arne Andreassen, postforvalter (21), f. 28, $\frac{1}{8}$ 65.
- Postekspedition Odense V.**
Vagn Foldager, postforvalter (22), f. 20, $\frac{1}{9}$ 60.
- Fruens Bøge postekspedition.**
Verner Hansen, postforvalter (22), f. 26, $\frac{1}{12}$ 64.
- Hjallese postekspedition.**
Harry Jensen, postforvalter (22), f. 24, $\frac{1}{8}$ 63.
- Næsby postekspedition.**
Ole Halskov Christensen, postforvalter (21), f. 29, ($\frac{1}{7}$ 66), $\frac{1}{4}$ 70.

- Odense telegrafkontor. *N. H. Møller* (R.), telegraf-beetyrer (34), f. 21, $\frac{1}{5}$ 68.
Kristian Klaus Henriksen, stationsleder (29), f. 16, $\frac{1}{4}$ 65.
Johan Leth Svendsen, overkontr. (25), f. 18, $\frac{1}{4}$ 66.
 Kontrollører. (21).
Bent Thorsted, f. 32, $\frac{1}{7}$ 65.
Ansgar Enemark Lund, f. 32, $\frac{1}{9}$ 66.
Jørgen Arved Jørgensen, f. 31, $\frac{1}{11}$ 66.
Egon Skovgaard Jeppesen, f. 33, $\frac{1}{4}$ 69.
Johannes Pedersen, f. 33, $\frac{1}{4}$ 69.
 Overassistent. (19).
Kai Sørensen, f. 34.
 Overkontorassistenter. (17 og 18).
Sonja Marie Correll Olsen, f. 13.
Ella Louise Troelsen, f. 13.
Anna Margrethe Nielsen, f. 18.
Martha Kirstine Schmidt, f. 19.
Sofie Agathe Lyth Simonsen, f. 18.
Edel Dorothea Kirstine Christiansen, f. 18.
Aase Scheele Jensen, f. 22.
Agnete Elise Hermansen, f. 20.
- 1204** Otterup. *Ernst Vilhelm Nielsen*, postm. (25), f. 19, $\frac{1}{4}$ 70.
 Padborg. *Rogert Leisner Mortensen*, postmester (26), f. 28, $\frac{1}{3}$ 67.
Viggo Møller Hansen, kontrollør (20), f. 34.
Poul Erik Weber, overassistent (17), f. 37.
 Præsto. *Helge Johannes Nielsen*, postmester (22), f. 21, $\frac{1}{10}$ 62.
 Randers. *A. Kilian* (R.), postmester (36), f. 13, $\frac{1}{5}$ 67.
Niels Otto Clement Bendtsen, overkontrollør (27), f. 32, $\frac{1}{10}$ 71.
Carl Georg Würtzen Kjeldgaard, post- og telegrafkasserer (24), f. 15, $\frac{1}{6}$ 62.
 Kontrollører. (20 og 21).
Svend Mogens Winther Häuser, f. 25, $\frac{1}{10}$ 62.
Karl Ruesskov Nielsen, f. 29, $\frac{1}{4}$ 67.
Jens Johannes Jensen, f. 35, $\frac{1}{7}$ 69.
Henry Pedersen Kusk, f. 32, $\frac{1}{10}$ 71.
Djohn Cederbek, f. 37, $\frac{1}{9}$ 72.
 Overassistent. (17).
Preben Dammeyer, f. 30.
Bodil Marie Klith, f. 35.
Torben Valdemar Glud, f. 38.
Jørgen Steen Madsen, f. 42.
Bent Pedersen, f. 41.
Mogens Rasmussen, f. 43.
 Overkontorassistent. (17).
Ellen Marie Mouritsen, f. 27.
 Postekspedition 1.
Karen Marie Christensen Trærup, postforv. (19), f. 27.
 Postekspedition 2.
Anders Høegh Hornbæk, postforvalter (21), f. 29, $\frac{1}{6}$ 69.
 Ribe. *Marius Jæger*, postmester (29), f. 16, $\frac{1}{2}$ 67.
Lorenz Christian Thomsen, kontrollør (21), f. 30, $\frac{1}{4}$ 65.
Hans Smidt Tauman, overassistent (17), f. 27.
Harriet Solvejg Jørgensen, overassistent (17), f. 29.
 Ringe. *Harald Poulsen*, postmester (26), f. 12, $\frac{1}{10}$ 64.
Erling Knudsen, overassistent (17), f. 39.
- 1205** Ringkøbing. *Holger Juhl Olesen*, postmester (29), f. 29, $\frac{1}{8}$ 72.
- Henning Klavstrup Mathiasen*, kontrollør (21), f. 31, $\frac{1}{10}$ 69.
Yrsa Nørskov Christensen, overassistent (17), f. 41.
Christian Stengaard, overassistent (17), f. 45.
 Ringsted. *Carl Christian Lamberth Sandbjerg*, postmester (32), f. 16, $\frac{1}{8}$ 69.
Freddy Juul Schmidt, kontrollør (21), f. 35, $\frac{1}{10}$ 70.
Svend Erik Larsen, overassistent (17), f. 41.
 Roskilde. *K. A. Jespersen* (R.), postmester (36), f. 13, $\frac{1}{4}$ 70.
Vagn Kurt Hjortso Kristensen, overkontrollør, f. 31, $\frac{1}{4}$ 72.
Grethe Elisabeth Jensen, post- og telegrafkasserer (24), f. 26.
 Kontrollører. (21).
John Erik Jørgensen, f. 24, $\frac{1}{9}$ 61.
Kaj Otto Larsen, kontrollør (21), f. 32, $\frac{1}{9}$ 69.
Erik Gunnar Jørgensen, kontrollør (21), f. 37.
Hans Peter Andersen, f. 36, $\frac{1}{2}$ 72.
 Overassistent. (17).
Pouel Erik Thomsen, f. 39.
Elsebeth Nielsen, f. 36.
Jørn Martin Nielsen, f. 40.
Poul Søs Nissen, f. 42.
Poul Thisted Kristensen, f. 43.
 Overkontorassistent. (17).
Maren Ingeborg Johansen, f. 07.
 Postekspedition 1.
 — — — postforvalter (19).
 Roslev. *Ib Steenberg Nikolajsen*, postmester (25), f. 16, $\frac{1}{4}$ 62.
 Rudkøbing. *Jens Peter Sønderbek*, postmester (29), f. 18, $\frac{1}{11}$ 66.
Niels Jørgen Jensen, kontrollør (21), f. 32, $\frac{1}{10}$ 67.
Bjarne Tornhøj Jørgensen, overassistent (17), f. 37.
 Ruds-Vedby. — — — postmester (21).
 Rungsted Kyst. *Keld Strange Andersen*, postmester (22), f. 10, $\frac{1}{8}$ 60.
 Ry. *Erik Andreas Thomsen*, postmester (21), f. 27, $\frac{1}{3}$ 72.
 Ryomgård. *Ole Thorvald Stæhr*, postmester (25), f. 20, $\frac{1}{4}$ 66.
 Rødby. *Christian Jensen*, postmester (22), f. 19, $\frac{1}{11}$ 70.
 Rødding. — — — postmester (21).
 Rønde. *Ejvind Børge Landberg Pedersen*, postmester (21), f. 13, $\frac{1}{7}$ 64.
 Rønne. *Erik Hansen*, postmester (32), f. 21, $\frac{1}{9}$ 71.
Hans Christian Tranberg Møller, stationsleder (27), f. 13, $\frac{1}{4}$ 63.
Holger Nørregaard, kontrollør (21), f. 21, $\frac{1}{9}$ 68.
Tony Skovgaard Birkebæk, kontrollør (22), f. 37, $\frac{1}{9}$ 69.
 Overassistent. (17 og 19).
Villy Kristian Henriksen, f. 12.
Torkild Engell, f. 34.
Leif Granild Nielsen, f. 43.
 Saksøbing. *Kristian Sigurd Lund*, postmester (22), f. 18, $\frac{1}{7}$ 72.
 Silkeborg. *N. P. Blandfort* (R.), postmester (34), f. 15, $\frac{1}{4}$ 64.
Johannes Hvirring, overkontrollør (25), f. 24, $\frac{1}{8}$ 66.
Carl Gamby, post- og telegrafkasserer (24), f. 23, $\frac{1}{10}$ 68.
- 1206**

- Arne Simonsen, kontrollør (21), f. 29, $\frac{1}{11}$ 66.
 Mogens Hansen, kontrollør (21), f. 31, $\frac{1}{2}$ 68.
- Overassistenter. (17).
 Erik Søren Wilus Pedersen, f. 31.
 Jens Egon Gyldenvang, f. 27.
 Benny Valdemar Richardy Pedersen, f. 43.
 Inger Vibe, f. 34.
- Postekspedition 1.
 Karl Villy Hagner, postforvalter (21), f. 12, $\frac{1}{4}$ 70.
 Sindal. Anders Peter Nielsen, postmester (22), f. 20, $\frac{1}{10}$ 58.
- Skagen. Poul Jørgensen, postmester (25), f. 19, $\frac{1}{11}$ 70.
 Ola Thunberg Gajhede (17), overassistent, f. 33.
- Skagen radio. Albert Anton Ludvig Lind, telegrafbestyrer (31), f. 19, $\frac{1}{4}$ 66.
 Henning Ekerøth Petersen (N.St.O.3^a), kontrollør (21), f. 15, $\frac{1}{4}$ 58.
- Skanderborg. Louis Corlin Thomsen, postmester (31), f. 15, $\frac{1}{6}$ 72.
 Børge Skovgaard Madsen, kontrollør (21), f. 28, $\frac{1}{4}$ 65.
 Poul Høgh Jørgensen, overassistent (17), f. 40.
- Skibby. Harald Øjvind Jacobsen, postmester (25), f. 22, $\frac{1}{2}$ 72.
- Skive. M. Jensen (R.), postmester (34), f. 05, $\frac{1}{4}$ 62.
 Bent Eihz, overkontrollør (24), f. 26, $\frac{1}{4}$ 69.
 Harald Peter Espersen Roslev, post- og telegrafkasserer (24), f. 20, $\frac{1}{4}$ 63.
 Conny Fuglsang Petersen, kontrollør (21), f. 23, $\frac{1}{10}$ 69.
- Overassistenter. (17 og 19).
 Elly Roslev, f. 35.
 Poul Høgh Cubel, f. 37.
- Skjern. S. J. Hansen (R.), postmester (29), f. 06, $\frac{1}{4}$ 66.
 Poul Dybdahl, kontrollør (20), f. 36, $\frac{1}{8}$ 70.
 Jens Dybdal Jensen, overassistent (17), f. 37.
- Skælskør. Svend Rud Astrup, postmester (25), f. 17, $\frac{1}{11}$ 69.
 Carl Paulsen Obling, overassistent (17), f. 38.
- Skærbæk. Jens Leo Frederiksen, postmester (22), f. 26, $\frac{1}{11}$ 67.
 Arne Andersen Madsen, overassistent (17), f. 40.
- Skørping. Poul Wejersøe Jensen, postmester (21), f. 18, $\frac{1}{1}$ 65.
- Slagelse. Ib Svend Nielsen, postmester (34), f. 30, $\frac{1}{11}$ 71.
 Rudolf Larsen, post- og telegrafkass. (24), f. 25, $\frac{1}{4}$ 64.
 Verner Gudmund Jensen, overkontrollør (24), f. 27, $\frac{1}{4}$ 69.
- Kontrollører. (21).
 Folmer Dreyer Eskekilde, f. 13, $\frac{1}{1}$ 61.
 Poul Erik Birkedahl, f. 35, $\frac{1}{4}$ 72.
- Overassistenter. (17).
 Billy Jensen, f. 38.
 Peter Flemming Madsen, f. 37.
 Helene Miszczuk, f. 45.
- Slangerup. Jørgen Henrik Andersen, postmester (22), f. 13, $\frac{1}{4}$ 66.
- Sommersted. Frode Gudmund Poulsen, postmester (21), f. 25, $\frac{1}{1}$ 62.
- Sorø. Vagn Winther Nørgaard, postmester (26), f. 17, $\frac{1}{12}$ 68.
 Hans Aage Sørensen, overassistent (17), f. 36.
- Steg. Theodor Verner Væver Jørgensen, postmester (29), f. 12, $\frac{1}{2}$ 67.
 Evald Børge Hansen, kontrollør (21), f. 31, $\frac{1}{3}$ 70.
- Store-Heddinge. Verner Johan Schimler Larsen, postmester (25), f. 14, $\frac{1}{2}$ 67.
- Struer. Børge Larsen Kofoed, postmester (29), f. 23, $\frac{1}{3}$ 70.
 Willy Horne, kontrollør (21), f. 36, $\frac{1}{4}$ 69.
 Leif Konrad Pedersen, overassistent (17), f. 35.
 Bjarne Vindelev Andersen, overassistent (17), f. 41.
- Stubbekøbing. Carl Aage Toft, postmester (21), f. 18, $\frac{1}{6}$ 70.
- Svanke. Robert Lyster, postmester (21), f. 13, $\frac{1}{2}$ 50.
- Svendborg. S. A. Larsen (R.), postmester (34), f. 18, $\frac{1}{1}$ 66.
 Harry Hansen, overkontrollør (25), f. 26, $\frac{1}{10}$ 71.
 Kristian Georg Ingemann Larsen, post- og telegrafkasserer (24), f. 17, $\frac{1}{8}$ 62.
 Kristian Aage Holtmann, kontr. (21), f. 26, $\frac{1}{10}$ 62.
- Overassistenter. (17).
 Arne Kjær, f. 31.
 Hans Ove Sørensen, f. 39.
- Postekspedition 1.
 Tage Volmer Nielsen, postforvalter (19), f. 16.
- Svinninge. Anker Christian Hansen, postmester (21), f. 21, $\frac{1}{11}$ 66.
- Sæby. Wagner Grunnet, postmester (26), f. 24, $\frac{1}{10}$ 70.
 Erik Vedsted Sudergaard, overassistent (17), f. 38.
- Sønderborg. Kurt Niels Anker Jensen, postmester (34), f. 30, $\frac{1}{7}$ 71.
 Thorkild Granbech Beyer, overkontrollør (25), f. 30, $\frac{1}{7}$ 70.
 Helge Helmuth Hansen, kontrollør (21), f. 38, $\frac{1}{8}$ 70.
 Jørn Christensen, kontrollør (21), f. 33, $\frac{1}{2}$ 71.
- Overassistenter (17).
 Hans Adolf Mortensen, f. 39.
 Carsten Carstensen Matzen, f. 40.
 Knud Dam-Christensen, f. 42.
- Overkontorassistent (17).
 Birgitte Hansen, f. 27.
- Tarm. Egon Levring Bruun, postm. (25), f. 24, $\frac{1}{12}$ 63.
- Thisted. Carl Lorentzen, postmester (32), f. 19, $\frac{1}{2}$ 67.
 Josva Skovdam Kiel, kontrollør (21), f. 28, $\frac{1}{11}$ 64.
- Overassistenter. (17).
 Ole Jacobsen, f. 38.
 Jørgen Thorsted, f. 41.
- Tinglev. Palle Gustav Krøger, postm. (25), f. 22, $\frac{1}{7}$ 70.
- Signe Margit Pedersen, overassistent (17), f. 35.
- Toftlund. Egon Kristensen Nothlev, postmester (21), f. 21, $\frac{1}{10}$ 61.
- Tranebjerg Samsø. Kurt Dømler, postmester (21), f. 26, $\frac{1}{10}$ 64.
- Tølløse. Carl Andersen, postmester (25), f. 11, $\frac{1}{8}$ 65.
- Tønder. H. Juhl (R.), postmester (29), f. 13, $\frac{1}{3}$ 61.
 Werner Riemke-Pedersen, kontrollør (21), f. 39.
 Rasmus Christian Thomsen Hansen, overassistent (17), f. 38.
- Ulfborg. Fred Holger Jensen, postmester (21), f. 25, $\frac{1}{1}$ 66.
- Ullerslev. — — — postmester (21).
- Vamdrup. Ejnar Berg Jensen, postmester (21), f. 22, $\frac{1}{8}$ 69.

- Varde. *Harald Ingolf Geermann Lassen*, postmester (31), f. 15, $\frac{1}{4}$ 64.
Leo Verner Jensen, kontrollør (21), f. 28, $\frac{1}{12}$ 65.
Erling Grane Petersen, overassistent (17), f. 15.
Niels Flemming Jensen, overassistent (17), f. 35.
- Vejen. *Arne Poul Rasmussen*, postmester (29), f. 25, $\frac{1}{10}$ 71.
Carl Gustav Gaarde, kontrollør (21), f. 32.
- Vejle. *F. R. Kristensen (R.)*, postmester (34), f. 20, $\frac{1}{1}$ 66.
Knud Aage Larsen, overkontrollør (27), f. 31.
Jakob Johannes Hundtofte, post- og telegrafkasserer (24), f. 23, $\frac{1}{11}$ 66.
- Kontrollører. (20 og 21).
Poul Anders Engelbrecht Nielsen, f. 28, $\frac{1}{2}$ 66.
Richardt Carl Sørensen, f. 28, $\frac{1}{8}$ 66.
Erik Koudal Jensen, f. 36, $\frac{1}{4}$ 69.
- Overassistenter. (17).
Signe Martinsen, f. 28.
Peder Sørensen, f. 29.
Knud Olesen, f. 32.
Esther Schnejder, f. 38.
Anna Kirstine Isaksen, f. 40.
- Postekspedition 1.
Johannes Lassen, postforvalter (19), f. 35.
- Vestervig. *Aksel Gregersen Hansen*, postmester (21), f. 24, $\frac{1}{5}$ 66.
- Viborg. *Poul Johannes Øgaard Aue*, postmester (34), f. 16, $\frac{1}{9}$ 62.
Erik Helmer Birch, overkontrollør (25), f. 21, $\frac{1}{5}$ 65.
- Kontrollører. (21).
Willy Reimar Andersen, f. 24, $\frac{1}{8}$ 62.
Carlo Petersen Gøbel, f. 24, $\frac{1}{12}$ 63.
Valdemar Gregers Bøjesen, f. 34, $\frac{1}{3}$ 71.
- Overassistenter. (17).
Ernst Hvid Brodersen, f. 28.
Eli Henrik Hansen, f. 34.
Leif Nielsen, f. 39.
- Overkontorassistent. (17).
Agneth Frederikke Andersen, f. 19.
- Vinderup. *Henry Christian Jensen*, postmester (22), f. 27, $\frac{1}{12}$ 66.
- Vojens. *A. Dalgaard (R.)*, postmester (29), f. 13, $\frac{1}{4}$ 66.
Poul Møller Nielsen, kontrollør (21), f. 40, $\frac{1}{2}$ 71.
Niels Peter Schmidt, overassistent (17), f. 41.
- Vordingborg. *Svend Aage Hansen*, postmester (31), f. 27, $\frac{1}{12}$ 71.
Gunnar Kleinitz Olsen, kontrollør (21), f. 32, $\frac{1}{2}$ 70.
Ove Petersen, overassistent (17), f. 44.
- 1212 Vrå. *Ejner Holtegaard Andersen*, postmester (21), f. 27, $\frac{1}{8}$ 72.
- Ærskøbing. *Carl Frederik Breum*, postmester (21), f. 20, $\frac{1}{5}$ 66.
- Ølgod. *Jørgen Christensen Jørgensen*, postmester (21), f. 25, $\frac{1}{1}$ 66.
- Ørsted. *Gunner Viggo Jespersen*, postmester (21), f. 12, $\frac{1}{4}$ 62.
- Åbenrå. *H. P. Wendelboe (R.)*, postmester (34), $\frac{1}{9}$ 60.
Eli Præst, overkontrollør (25), f. 27, $\frac{1}{9}$ 68.
- Kontrollør. (21).
Carl Løvborg, f. 28, $\frac{1}{4}$ 66.
- Overassistent. (17).
Arne Ravn Buhl, f. 37.
Willy Jørgensen, f. 41.
- Åbenrå telegrafkontor. *Poul Erik Hansen*, telegrafbestyrer (29), f. 22, $\frac{1}{7}$ 70.
- Kontrollører. (21).
Jørgen Christian Jørgensen, f. 30, $\frac{1}{2}$ 66.
Hans Erik Hansen, f. 31, $\frac{1}{9}$ 68.
Knud Sørensen, f. 31, $\frac{1}{4}$ 69.
- Overassistenter. (19).
Hans Jørgen Godskeesen Rasmussen, f. 42.
Henning Schougård Sørensen, f. 46.
- Overkontorassistent. (17).
Marie Christina Lorenzen, f. 20.
- Åbybro. *Preben Salling Eilertsen*, postmester (26), f. 23, $\frac{1}{8}$ 62.
Knud Antvorskov, overassistent (17), f. 37.
- Åkirkeby. *Leif Aage Langevad*, postmester (21), f. 25, $\frac{1}{9}$ 64.
- Ålborg. *Niels Nicolaj Frøkjær Knudsen*, postmester (36), f. 19, $\frac{1}{4}$ 67.
Kristian Nielsen Kaptain, overkontrollør (27), f. 24, $\frac{1}{3}$ 67.
Hans Niels Poul Hansen, post- og telegrafkasserer (29), f. 13, $\frac{1}{8}$ 64.
- Kontrollører. (20, 21 og 22).
Jørgen Kruse, f. 26, $\frac{1}{12}$ 63.
Kristian Skinnerup, f. 27, $\frac{1}{12}$ 63.
Holger Søgaard Pedersen, f. 26, $\frac{1}{9}$ 64.
Arne Robert Hylle, f. 30, $\frac{1}{12}$ 68.
Børge Have, f. 31, $\frac{1}{2}$ 70.
Jytte Stockholm Dahm, f. 31, $\frac{1}{5}$ 70.
Erik Wagner Jensen, f. 31, $\frac{1}{3}$ 71.
Christian Christensen, f. 42.
- Overassistenter. (17).
Bruno Jensen, f. 31.
Arne Christian Kristensen, f. 41.
Inge Kristine Bloch Nielsen, f. 40.
Erik Strunge, f. 42.
Hugo Wolters Sørensen, f. 42.
Jane Kirstine Nielsen, f. 43.
Hugo Vestergaard Jakobsen, f. 45.
Henry Lykke, f. 45.
Else Kjær Andersen, f. 26.
Knud Kristensen, f. 45.
- Overkontorassistent. (17).
Kamma Marie Lind, f. 18.
Karen Marie Søndergaard Jensen, f. 24.
- Postekspedition 1.
Christa Broeng, postforvalter (21), f. 31, $\frac{1}{12}$ 69.
- Postekspedition 2.
Flemming Larsen, postforvalter (21), f. 23, $\frac{1}{8}$ 56.
- Postekspedition 3.
Martin Poulsen Jensen, postforvalter (26), f. 21, $\frac{1}{11}$ 68.
- Postekspedition 4.
Svend Aage Mortensen, postforvalter (21), f. 12, $\frac{1}{4}$ 70.
- Postekspedition 5.
Leif Erik Christoffersen, postforvalter (21), f. 30, $\frac{1}{4}$ 70.

Postekspedition 6.

Anders Jørgen Sigh Fredborg, postforvalter (21), f. 25, $\frac{1}{8}$ 64.

Postekspedition 7.

Aage Skovgaard Christensen, postforvalter (19), f. 28.

Ålborg telegrafkontor. *Aa. Lindgreen* (R.), telegrafbestyrer (31), f. 04, $\frac{1}{8}$ 61.

Lauritz Børge Lundbeck Christiansen, stationsleder (24), f. 13, $\frac{1}{10}$ 68.

Kontrollører. (21).

Niels Erhardt Christensen, f. 23, $\frac{1}{10}$ 62.

Hardy Leif Pedersen, f. 29, $\frac{1}{8}$ 65.

Bernt Karlén (bopæl Thisted), f. 29, $\frac{1}{8}$ 65.

Olaf Nygaard Kristensen, f. 30, $\frac{1}{8}$ 67.

Henning Pedersen, f. 32, $\frac{1}{10}$ 68.

Ib Pedersen, f. 30, $\frac{1}{8}$ 69.

Overassistenter. (19).

Hans Iver Lauritsen, f. 33.

Ingelise Marie Dalsgaard, f. 37.

Boye Aakjær, f. 45.

Overkontorassistenter. (17).

Gerda Lynnerup, f. 23.

Carla Viola Sylvia Nielsen, f. 23.

Ruth Jervild, f. 23.

Inga Hornstrup Frandsen, f. 27.

Anny Marie Larsen, f. 29.

Edith Vestergaard Larsen, f. 25.

1218 *Ålestrup. Eigil Laulund Henriksen*, postmester (21), f. 31, $\frac{1}{11}$ 66.

Århus. O. C. F. Westphal (R.), postmester (36), f. 08, $\frac{1}{2}$ 64.

Aage Duedahl Baltzersen, inspektør (29), f. 20, $\frac{1}{8}$ 69.

Hans Kjeldmand, overkontrollør (25), f. 30, $\frac{1}{8}$ 69.

Kurt Preben Hansen, overkontrollør (25), f. 32, $\frac{1}{11}$ 70.

Karl Marius Pedersen, post- og telegrafkasserer (29), f. 14, $\frac{1}{8}$ 66.

Kontrollører. (20, 21 og 22).

Jørgen Christian Aaløe, f. 13, $\frac{1}{7}$ 56.

Knud Mogensén, f. 18, $\frac{1}{12}$ 58.

Gunild Marie Høvring, f. 21, $\frac{1}{10}$ 61.

Georg Vagn Sjøholm Pedersen, f. 28, $\frac{1}{4}$ 65.

Herluf Erik Nielsen, f. 29, $\frac{1}{4}$ 66.

Jens Sørensen Jensen, f. 26, $\frac{1}{12}$ 66.

Hans Christian Paulsen, f. 32, $\frac{1}{4}$ 67.

Karl Johan Nielsen, f. 29, $\frac{1}{10}$ 67.

Aksel Kjær Jensen, f. 32, $\frac{1}{2}$ 68.

Bent Bogeskov-Thomsen, f. 31, $\frac{1}{10}$ 68.

Børge Ryberg, f. 32, $\frac{1}{2}$ 69.

Verner Marinus Kristensen, f. 34, $\frac{1}{7}$ 69.

Arne Emil Ellegaard Simonsen, f. 33, $\frac{1}{8}$ 70.

Hans Henriksen, f. 38.

Overassistenter. (17).

Willy Erik Hjorth Johansen, f. 36.

Niels Peter Wendelbo Jørgensen, f. 34.

Bertel Qvortrup, f. 37.

Knud Serup Andersen, f. 39.

Keld Rugaard Grann, f. 36.

Leif Trudsø Poulsen, f. 38.

Svend Erik Pedersen, f. 37.

Bjørn Overgaard Eriksen, f. 42.

Flemming Luther Rysgaard, f. 39.

Jens Lind Jensen, f. 36.

Magda Petrea Dissing, f. 39.

Bjarne Andersen Bjerg, f. 40.

Kjeld Rasmussen, f. 43.

Egon Assenholt-Jensen, f. 46.

Grete Emborg, f. 38.

Anna Lilly Petrea Nellemann, f. 29.

Overkontorassistenter. (17).

Inger-Lise Helene Pedersen, f. 17.

Grethe Nielsen, f. 26.

Inger Margrethe Worm, f. 12.

Ruth Gurly Frandsen, f. 25.

Århus avispostekspedition.

Aage Axel Nielsen, postforvalter (26), f. 12, $\frac{1}{7}$ 68.

Postekspedition 1.

Hans Gunnar Stigler, postforvalter (26), f. 11, $\frac{1}{10}$ 61.

Postekspedition 2.

Niels Henning Damsgaard Andersen, postforvalter (21), f. 29, $\frac{1}{8}$ 67.

Postekspedition 3.

Iver Vagn Iversen, postforvalter (21), f. 33, $\frac{1}{10}$ 71.

Postekspedition 4.

Theodor Antonius Nyholm Ommen, postforvalter (21), f. 25, $\frac{1}{4}$ 69.

Postekspedition 5.

Kaj Gunder Nielsen, postforvalter (19), f. 20, $\frac{1}{7}$ 69.

Postekspedition 6.

Henri Bernhard Thomsen, postforvalter (21), f. 32, $\frac{1}{12}$ 70

Postekspedition Århus N.

Carl Alfred Krüger Rasmussen, postforvalter (26), f. 13, $\frac{1}{8}$ 59.

Postekspedition Århus V.

Leo Verner Fridlund Johansen, postforvalter (22), f. 27, $\frac{1}{4}$ 63.

Brabrand postekspedition.

Henning Emil Schrøder, postforvalter (22), f. 21, $\frac{1}{8}$ 61.

Egd postekspedition.

Leif Kristiansen, postforvalter (21), f. 25, kst. $\frac{1}{8}$ 67.

Højbjerg postekspedition.

Emil Andreas Hermansen, postforvalter (22), f. 03, $\frac{1}{10}$ 62.

Riaskov postekspedition.

Henning Vraa Andersen, postforvalter (22), f. 27, $\frac{1}{5}$ 72.

Viby J. postekspedition.

Aage Friis Hansen, postforvalter (25), f. 16, $\frac{1}{4}$ 70.

Åbyhøj postekspedition.

Per Nissum, postforvalter (22), f. 33, $\frac{1}{8}$ 71.

Århus telegrafkontor. *Bernhard Frølund*, telegrafbestyrer (34), f. 15, $\frac{1}{8}$ 68.

Martin Nielsen Kølvråa, stationsleder (29), f. 13, $\frac{1}{8}$ 64.

Overkontrollører. (24 og 25).

Svend Peter Johansen, f. 20, $\frac{1}{8}$ 64.

Vagner Pedersen, f. 20, $\frac{1}{10}$ 66.

Hans Vilhelm Jensby, f. 23, $\frac{1}{4}$ 67.

Kontrollører. (21).

Hans Peter Nørgaard, f. 24, $\frac{1}{4}$ 64.

Heinrich Westphal Hansen, f. 25, $\frac{1}{4}$ 64.

Peder Emil Enevoldsen, f. 26, $\frac{1}{4}$ 64.

Ejvind Tscherning Christensen, f. 26, $\frac{1}{8}$ 64.

Ove Thorup Pedersen, f. 25, $\frac{1}{4}$ 66.

Svend Otto Baun Christensen, f. 29, $\frac{1}{4}$ 66.

Fritz Magnussen Ros, f. 31, $\frac{1}{4}$ 67.

Valborg Andersen, f. 31, $\frac{1}{8}$ 67.

Holger Nielsen, f. 31, $\frac{1}{4}$ 69.

Overassistenter. (17 og 19).

Harald Emil Jensen, f. 03.

Svend Erik Rasmussen, f. 32.

Erik Martin Gottlieb Kasper, f. 36.

Jens Carsten Rasmussen, f. 38.

Bent Erik Ravnsbo, f. 38.

Maltha Christian Sørensen, f. 38.

Teddie Ingemann Jensen, f. 40.

Aage Larsen, f. 40.

Bent Erik Vester, f. 41.

Poul-Erik Nygaard Færgemann, f. 45.

Overkontorassistenter. (17 og 18).

Tove Jydemann Hadsund, f. 13.

Emma Charlotte Kirstine Møller, f. 10.

Oda Nielsen, f. 10.

Jenny Agnete Nielsen, f. 10.

Edith Kjær, f. 12.

Marie Emilie Perregaard, f. 13.

Gudrun Maria Nørgaard, f. 13.

Edith Marie Jørgensen Rybro, f. 16.

Ingeborg Holst Boldsen, f. 21.

Års. *Allan Gyldenhof*, postmester (29), f. 22, $\frac{1}{8}$ 72.

Aage Sørensen, kontrollør (21), f. 34.

Årup. *Anna Marie Ruth Larsen*, postmester (25), f. 17, $\frac{1}{7}$ 69.

Preben Damgaard Larsen, overassistent (17), f. 29.

Overkontrollør. (27).

Niels Alfred Adsbøl, f. 21, $\frac{1}{3}$ 67.

Kontrollører. (21 og 22).

Edvard Poulsen, f. 23, $\frac{1}{7}$ 63.

Kjeld Elimar Jensen, f. 28, $\frac{1}{9}$ 65.

Knud Erik Holmsgaard, f. 31, $\frac{1}{12}$ 69.

Overassistent. (17).

Bent Pihlkjær Hjortshøj, f. 39.

Jernbanepostkontor 2 (Fredericia).

Jernbanepostmester. (34).

M. A. Toftgaard Nielsen (R.), f. 04, $\frac{1}{2}$ 62.

Overkontrollør. (27).

Kai Møller Nielsen, f. 26, $\frac{1}{10}$ 64.

Kontrollører. (21 og 22).

Arrild Johannes Andersen, f. 27, $\frac{1}{10}$ 65.

Hans Jacob Christensen, f. 29, $\frac{1}{7}$ 66.

Louis Herløv, f. 30, $\frac{1}{9}$ 68.

Overassistenter. (17).

Leo Preben Sørensen, f. 30.

Keld Sørensen, f. 45.

Fanø-Esbjerg færgeri.

Skibsfører. (28).

Willy Carl Torguis, f. 11, $\frac{1}{4}$ 64.

Skibsmaskinchef. (26).

Hans Carl, f. 21, $\frac{1}{4}$ 65.

1218

F. Jernbanepostkontorerne.

Jernbanepostkontor 1 (Kbhvn).

Jernbanepostmester. (34).

E. K. Nielsen (R.), f. 13, $\frac{1}{3}$ 67.

1220

Uddrag af det danske post- og telegrafvæsens statistik og regnskab for 1971—72.

	Antal i 1000	Kr. i 1000
Samtlige ekspederede inden- og udenlandske forsendelser:		
Brevforsendelser (inkl. anbefalede breve)	921.332	
Værdibreve	152, til beløb . . .	1.171.333
Almindelige pakker	30.294	
Værdipakker (inkl. anbefalede pakker)	528, - — . . .	830.095
Postoprævnings- og postindkasseringsforsendelser til indløsning	8.316	
Postanvisninger, postoprævnings- og postindkasseringsanvisninger	7.209, - — . . .	2.164.471
Indbetalingskort, oprævnings- og indkasserings-indbetalingskort	111.932, - — . . .	110.789.812
Navneudbetalingskort	4.868, - — . . .	3.491.146
Aviser (nummerantal)	314.172	
Udgiverkorsbånd (antal)	7.587	
Adresseløse forsendelser	155.052	
<i>Telegrammer:</i>		
Indenlandske (inkl. telegr. mellem Danmark og Færøerne, hhv. Grøn.)	1.038	
Til og fra udlandet samt i transit	1.585	
<i>Telexskrivninger:</i>		
Indenlandske (minutter)	8.367	
Mellem Danmark og Færøerne (minutter)	357	
Til og fra udlandet samt i transit (minutter)	53.853	
<i>Telefonsamtaler:</i>		
Telefonistekspederede og selvekspederede rigssamtaler	4.840	
Selvvalgte rigssamtaler	111.324	
Til udlandet (telefonistekspederede og selvvalgte)	8.962	
<i>Statstelefonområderne:</i>		
Mellelbyssamtaler	28.586	
Lokale samtaler	44.380	
<i>Telefonabonnenter (betalende):</i>	Antal	
Statstelefonområderne	58.129	
<i>Telexabonnenter (betalende)</i>	5.459	
<i>Posthuse</i>	1.420	
<i>Telegrafstationer</i>	825	
<i>Personale:</i>		
Tjenestemænd	15.242	
Udenfor lønningsklasserne	5.807	

Regnskab.

<i>Indtægter:</i>	Kr. i 1000	<i>Udgifter:</i>	Kr. i 1000
Porto og gebyrer af breve, penge, pakker og aviser	841.678	Personaleudgifter	1.053.020
Indtægt af postgiro	192.766	Postbefordring	82.320
Telegram-, telefon- og telexafgifter samt abonnements- og lejeafgifter for telefonbindelser	475.394	Frigørelsesmidler m. v.	39.944
Andre indtægter	62.601	Bygninger og anlæg m. v.	148.101
		Renter af indestående kapital	52.487
		Afskrivning	79.941
		Andre udgifter	45.346
	<u>1.572.439</u>		<u>1.501.159</u>

Overskud 71.280.000 kr.

1236

Institutioner under landbrugsministeriet.

Statens husdyrbrugsforsøg.

Statens husdyrbrugsudvalg.

Forstander *V. Fog-Petersen*, Hostrup Hedegård, Varde.

Husmand *Jens Andersen*, Højbo, Ferritslev, næstformand.

Husmand *Ejnar Petersen*, Soderup, Hedehusene.

Husmand *Sigvald Marcussen Rosted*, Suldrup.

Gårdejer *Arne Møller*, Sæbberupgård, Løsning.

Kmhr., hofjm. *C. C. B. Scavenius* (R.), (Chr.X.Kr. E.M.), (Hjv.Ft.), (R.O.H.T.), Klintholm.

Proprietær *V. Olsen* (R.), Højby S.

Gårdejer *H. K. Nielsen*, Humlebæk

— *N. Roed Nielsen*, Østervang, Fårup.

Sekretær.

Kontorchef *H. Ærsøe* (R¹).

Landøkonomisk forsøgslaboratorium.

Rollighedsvej 25, 1958 V. Tlf. 368100.

Kontoret.

Agronom *H. Ærsøe* (R¹), kontorchef (36), f. 07, ¹/₄ 64, sekretær for statens husdyrbrugsudvalg.

— *Hans Kristian Bundgaard*, ekspsekr. (34), f. 15, ¹/₁ 70.

Svend Vind-Hansen, bogholder (17), f. 20.

Afdeling i dyrefysiologi, biokemi og analytisk kemi.

Professor *P. E. Jakobsen* (R¹), leder, f. 22.

Afdeling for kvægforsøg.

Professor, dr. med. vet. *A. Neimann-Sørensen* (R.), leder, f. 24.

Afdeling for forsøg med svin og heste.

Professor, dr. agro. *H. L. Staun*, leder, f. 33.

Afdeling for fjerkræforsøg.

Professor, lic. agro. *J. Fris Jensen*, leder, f. 27.

Afdeling for pelsdyrforsøg.

Professor, dr. agro. *O. S. W. Venge* (R.), leder, f. 13.

Afdeling for avlsbiologi.

Forsøgsleder, dr. agro. *J. Nielsen* (R.), leder (36), f. 06, ¹/₄ 61.

Forsøgsledere. (35).

Ingeniør *Harry Charles Beck*, afd. for dyrefysiologi, biokemi og analytisk kemi, f. 09, ¹/₄ 61.

Lic. agro. *Grete Thorbek*, afd. for dyrefysiologi, biokemi og analytisk kemi, f. 10, ¹/₄ 61.

Agronom *Johannes Brolund Larsen*, afd. for kvægforsøg, f. 23, ¹/₄ 61.

— *Richard Nørtoft Thomsen*, afdeling for forsøg med svin og heste, f. 09, ¹/₄ 62.

Dr. agro. *Kristian Arne Madsen*, afd. for forsøg med svin og heste, f. 26, ¹/₄ 64.

Dr. agro. *Per Jonsson*, afd. for forsøg med svin og heste, f. 19, ¹/₄ 65.

Agronom *Niels Jacob Højgaard-Olsen*, afd. for forsøg med svin og heste, f. 04, ¹/₄ 50.

Agronom *Ejner Otto Nielsen*, afd. for kvægforsøg, f. 20, ¹/₁₀ 58.

— *Preben B. Andersen*, afd. f. kvægforsøg, f. 25, ¹/₉ 59.

— *Vagn Eigil Petersen*, afd. for fjerkræforsøg, f. 27, ¹/₈ 60.

— *Henning Erland Nielsen*, afd. f. forsøg med svin og heste, f. 27, ¹/₇ 62.

— *Niels Sigvald Klausen*, afd. f. kvægforsøg, f. 18, ¹/₁ 64.

Fg. forsøgsledere. (O.).

Civing. *Kirsten Weidner*, afd. for dyrefysiologi, biokemi og analytisk kemi, f. 21.

Lic. agro. *Vagn Østergaard*, afd. for kvægforsøg, f. 39.

— *Victor C. Mason*, afd. for dyrefysiologi, biokemi og analytisk kemi, f. 35.

Videnskabelige assistenter (34).

Agronom *Gunnar Jørgensen*, afd. for forsøg med pelsdyr, f. 33, ¹/₁ 70.

— *Villy Ejvind Harald Hansen*, afd. for forsøg med svin, f. 13, ¹/₁₀ 70.

— *Søren Marinus Sørensen*, afd. f. kvægforsøg, f. 16, ¹/₁₀ 70.

Videnskabelige assistenter. (29 og 31).

Agronom *Fritz Løwenstein*, afd. for dyrefysiologi, biokemi og analytisk kemi, f. 18, ¹/₈ 65.

— *Sven Hovgaard Nielsen*, afd. for dyrefysiologi, biokemi og analytisk kemi, f. 19, ¹/₈ 65.

— *Børge Immanuel Vesth*, afd. for kvægforsøg, f. 22, ¹/₈ 67.

— *Axel Marius Nielsen*, afd. for kvægforsøg, f. 14, ¹/₇ 67.

Hortonom *Ingeborg Bisgaard Jacobsen*, afd. for dyrefysiologi, biokemi og analytisk kemi, f. 21, ¹/₉ 67.

Dyrlæge *Jørgen Bargsteen Ludvigsen*, afd. for dyrefysiologi, biokemi og analytisk kemi, f. 19.

Agronom *Eigild Ravn Agergaard*, afd. for kvægforsøg, f. 28.

Dr. agro. *Arnold Just Nielsen*, afd. for forsøg med svin og heste, f. 32.

Agronom *Ove Kristian Pedersen*, afd. for forsøg med svin og heste, f. 27.

— *Børge Laurs Laursen*, afd. for forsøg med svin og heste, f. 27.

Agronom *Ange Petersen*, afd. for fjerkræforsøg, f. 34.

Lic. agro. *Jens Højland Frederiksen*, afd. for kvægforsøg.

Agronom *Hans Peder Mortensen*, afd. for forsøg med svin og heste.

— *Jens Oluf Andersen*, afd. for dyrefysiologi, biokemi og analytisk kemi, f. 33.

— — —

Statens forsøgsgårde „Favrholm“ og „Trollesminde“.

Tlf. (03) 260057.

Agronom *N. Chr. Stentoft*, inspektør (O.).

Adresse: „Trollesminde“ Hillerød.

Landbrugsministeriets udvalg vedr. kvalitetskontrol med udførsel og indførsel af avlsdyr m. m.

Slotsholmagade 10, 1216 K. Tlf. (01) 1237 17.

Formand.

Kontorchef *J. Jensen* (R¹).

Medlemmer.

Veterinærdirektør *C. I. Werdelin* (R¹).Husmand *Sigurd Petersen*, Karleby.Gårdejer *Alfred Kristiansen*, Skals.Gårdejer *N. J. J. Bagge* (R.), Årslev pr. Slagelse.Gårdejer *Holger Moritz Hansen*, Ladhj.Amtsrådsmedlem *Carl Nielsen*, Sønderkov, Hjørring.Godsejer *Niels Nyboe*, Tøjstrup pr. Ringe.Eksportør *Eduard Barsøe*, Marstrup.

Sekretær.

Ekspeditionssekretær i landbrugsmin. *Th. Kofoed*.**1237 Statens forsøgsvirksomhed i plantekultur.**

(Grundlagt af statskonsulent P. Nielsen omkring 1870).

Administrationen.

Statens planteavlsudvalg (nedsat 1898).Gårdejer *Anders Hørlück*, Skodborg, 6600 Vejen, formand.Professor *Sven Dalbro*, Kbhvn.Direktør, lektor *R. Kristensen* (R.), Greve Strand.Forstander, agronom *P. Hartvig Larsen*, Næsgård agerbrugsskole, Stubbekøbing.Husmand *Karl Hansen*, Slåentorn, Hårby.*Statens planteavlskontor*.

Kongevejen 70, 2800 Lyngby. 8.30—18.30, lørdag lukket.

Tlf. (01) 85 5057.

Agronom *Ingemann Jensen*, kch. (36), f. 11, $\frac{1}{11}$ 68.

Faste forsøgsstationer for plantekultur.

Stationen ved Tystofte pr. Skælskør (oprettet 1886).

Agronom *F. J. Rasmussen* (R.), f. 10, forst. (35), $\frac{1}{10}$ 52.— *Julia Rasmussen*, vid. assistent (31), f. 31, $\frac{1}{5}$ 57.Stationen v. Askov (oprettet 1885). Agronom *Axel Dam Kofoed*, f. 17, forstander (36), $\frac{1}{7}$ 56.Lic. agro. *Jørgen Lindhard*, f. 09, vidensk. ass. (34), $\frac{1}{4}$ 58.Agronom *P. Søndergaard Klausen*, vid. assistent (31), f. 28, $\frac{1}{5}$ 57.— *Johannes Meincke*, vid. ass. (34), f. 23, $\frac{1}{10}$ 67.— *Viggo Kjellerup*, f. 31, vid. ass. (31), $\frac{1}{4}$ 58.Stationen i Roskilde (opr. 1890). Agronom *Poul Rasmussen*, f. 19, forstander (36), $\frac{1}{2}$ 72.Agronom *P. Lyngby Christensen*, vid. assistent (31), f. 26, $\frac{1}{4}$ 69.— *A. Nordestgaard*, f. 23, vid. assistent (31), $\frac{1}{4}$ 69.Stationen ved Tylstrup (opr. 1894). Agronom *Svend Erik Hansen*, f. 21, forstander (35), $\frac{1}{5}$ 63.Agronom *Aage Bach*, vid. assistent (31), f. 22, $\frac{1}{4}$ 67.— *Svend Nielsen*, f. 32, vid. assistent (31), $\frac{1}{5}$ 59.— *C. Holm Nielsen*, f. 34, vid. assistent (31), $\frac{1}{5}$ 60.Stationen ved Årslev (opr. 1905). Hortonom *M. Blangstrup Jørgensen*, f. 18, forstander (35), $\frac{1}{4}$ 52.Agronom *Holger Hansen*, f. 15, vid. ass. (34), $\frac{1}{12}$ 45.Hortonom *Erling Rasmussen*, f. 21, vid. assistent (31), $\frac{1}{4}$ 68.Stationen ved St. Jyndeved (opr. 1939). Agronom *Hardy Kristian Knudsen*, f. 20, forstander (35), $\frac{1}{4}$ 59.Agronom *Anders Gregersen*, f. 24, vid. assistent (31), $\frac{1}{4}$ 69.Agronom *Aksel Frede Jensen*, f. 20, vid. assistent (31), $\frac{1}{4}$ 68.

Stationen ved Studsgård pr. Herning (opr. 1906).

Agronom *Ole Wagn*, f. 22, forstander (35), $\frac{1}{4}$ 59.Lic. agro. *Johs. Bak Henriksen*, f. 23, vidensk. assistent (31), $\frac{1}{4}$ 58.Agronom *A. J. R. From Nielsen*, f. 32, vid. assistent (31), $\frac{1}{6}$ 59.Agronom *Carl Christian Olsen*, f. 30, vid. assistent (31), $\frac{1}{8}$ 59.Stationen ved Ødum pr. Århus C. (opr. 1948). Lic. agro. *Kristian G. Jensen Mølle*, f. 24, forstander (35), $\frac{1}{8}$ 61.Lic. agro. *E. J. Norgaard Pedersen*, f. 22, afdelingsbestyrer (35), $\frac{1}{11}$ 68.Agronom *Erik Møller*, f. 29, vid. ass. (31), $\frac{1}{10}$ 56.

Stationen ved Silstrup (opr. 1957).

Agronom *Erik Bülow Skovborg*, f. 26, vid. assistent (31), $\frac{1}{8}$ 58.

Stationen ved Borris (opr. 1907).

Agronom *Henning Lauersen*, f. 20, vidensk. assistent (31), $\frac{1}{6}$ 69.

Blangstedgård pr. Odense (opr. 1915).

Lic. agro. *Erik Poulsen*, f. 24, forstander (36), $\frac{1}{7}$ 66.Agronom *Haakon Østergaard Grunnet*, f. 09, vid. assistent (31), $\frac{1}{5}$ 58.Hortonom *P. Mølls Rasmussen*, f. 22, vid. assistent (31), $\frac{1}{4}$ 65.Hortonom *J. Vittrup Christensen*, f. 29, vid. assistent (31), $\frac{1}{10}$ 57.Lic. agro. *Poul Hansen*, f. 31, vid. assistent (31), $\frac{1}{4}$ 58.Stationen ved Rønhave (opr. 1950). Agronom *Hans M. Jepsen*, f. 19, forstander (35), $\frac{1}{4}$ 66.

Stationen ved Spangsbjerg pr. Esbjerg (opr. 1908).

— — — forstander (35), Hortonom *Johs. G. Jensen*, f. 21, vid. assistent (34), $\frac{1}{8}$ 65.Lic. agro. *Axel Thuesen*, f. 20, vid. assistent (34), $\frac{1}{8}$ 67.Stationen ved Hornum (opr. 1916). Hortonom *Inge Groven*, f. 23, kst. forstander (35).Hortonom *Finn Knoblauch*, f. 27, vid. assistent (31), $\frac{1}{8}$ 69.Hortonom *Erik Sønderhausen*, f. 33, vid. assistent (29), $\frac{1}{6}$ 61.

Filialstationer.

Ved Lundgård og Åkirkeby.

Andre afdelinger.

Statens Mærskforsøg (begyndt 1923). Lic. agro. *Lorens Christian Petersen Hansen*, f. 27, forstander (35), $\frac{1}{11}$ 63.Agronom *Carl Moritz Spindler Kjellerup*, f. 10, vid. assistent (34), $\frac{1}{8}$ 58.Agronom *Carl Christian Nielsen*, f. 21, vid. assistent (31), $\frac{1}{8}$ 68.Agronom *E. Frimodt Pedersen*, f. 27, vid. assistent (31), $\frac{1}{4}$ 58.

Statens Væksthusforsøg ved Virum (begyndt 1927).

Hortonom *Vagn Aage Hallig*, forstander (35), f. 20, $\frac{1}{6}$ 62.Hortonom *Marius Gerard Amsen*, f. 27, vid. assistent (31), $\frac{1}{7}$ 62.Hortonom *O. Voigt Christensen*, f. 37, vid. assistent (29), $\frac{1}{11}$ 64.

Statens plantepatologiske Forsøg (begyndt 1905).
 Agronom *H. I. Petersen* (R.), f. 12, forstander (37),
 $\frac{1}{4}$ 60.
 Agronom *C. Stapel* (R.), f. 03, afd.bestyrer (35),
 $\frac{1}{6}$ 63.
 Lic. agro. *Arne Jensen*, f. 30, afd.best. (35), $\frac{1}{4}$ 68.
 Lic. agro. *Knud B. Lindhardt*, f. 16, afd.bestyrer
 (35), $\frac{1}{1}$ 66.
 Hortonom *Rasmus Helge Rønde Kristensen*, f. 17,
 afd.bestyrer (35), $\frac{1}{1}$ 63.
 Agronom *Ernst Nøddegaard*, afdelingsbestyrer (35),
 f. 22, $\frac{1}{6}$ 70.
 Hortonom *Torkil Marius Hansen*, f. 12, vid. assi-
 stent (35), $\frac{1}{4}$ 59.
 Lic. agro. *Mogens Otto Heegaard Dahl*, f. 15, vid.
 assistent (34), $\frac{1}{6}$ 63.
 Agronom *Jørgen Kall*, f. 20, vid. ass. (31), $\frac{1}{11}$ 64.
 Hortonom *Hemming Praem Mygind*, f. 18, vid. assi-
 stent (31), $\frac{1}{10}$ 68.
 Lic. agro. *Henrik Albert Jørgensen*, f. 20, vid. assi-
 stent (34), $\frac{1}{11}$ 66.
 Agronom *Thyge Bertel Thygesen*, f. 23, vid. assistent
 f. 22, (31), $\frac{1}{6}$ 59.
 Agronom *Asger Nøhr Rasmussen*, f. 33, vid. ass. (31),
 $\frac{1}{7}$ 59.
 Hortonom *Mogens O. Christensen*, f. 21, vid. assi-
 stent (31), $\frac{1}{12}$ 66.
 Hortonom *Arne Johannes Thomsen*, f. 25, vid. assi-
 stent (31), $\frac{1}{4}$ 69.
 Hortonom *Frank Evang Hejndorf*, f. 27, vid. assi-
 stent (31), $\frac{1}{10}$ 56.
 Hortonom *Niels Alfred Secher Paludan*, f. 27, vid.
 assistent (31), $\frac{1}{6}$ 58.
 Statens Planteavlslaboratorium, Kgs. Lyngby (op-
 rettet 1909). Agronom *Aage Henriksen*, f. 20, for-
 stander (37), $\frac{1}{7}$ 68.
 Lic. agro. *Jens Jensen*, f. 20, afd.bestyrer (35), $\frac{1}{1}$ 60.
 Lic. agro. *Chresten Sørensen*, f. 18, afd.bestyrer (35),
 $\frac{1}{7}$ 63.
 — — — inspektør (21).
 Dataanalytisk Laboratorium, 2800 Lyngby. Lic.
 agro. *K. Dorph-Petersen*, f. 08, forstander (35),
 $\frac{1}{6}$ 65.
 Frøavls- og Industriplanteforsøg, 5000 Odense. (Op-
 rettet 1972). Lic. agro. *Asger Larsen*, f. 07, for-
 stander (35), $\frac{1}{8}$ 65.
 Statens Biavlsforsøg, Brødeskov (begyndt 1941).
 Dr. phil. *Ole Gregers Hammer*, f. 11, afd.bestyrer
 (35), $\frac{1}{4}$ 64.
 Statens Ukrudtsforsøg, Flakkebjerg, 4200 Slagelse.
 (genoptaget 1946).
 Agronom *Søren Martin Thorup*, f. 17, forstander
 (36), $\frac{1}{2}$ 72.
 — *Karen Ravn*, f. 19, vid. assistent (34), $\frac{1}{5}$ 66.
 — *Ole Permin*, f. 27, vid. assistent (31), $\frac{1}{4}$ 57.
 — *Egon Juhl Petersen*, f. 22, vid. assistent (31), $\frac{1}{6}$ 55.
 Statens gård i Jullerup
 (Skænket af J. Jensens enke 1910).
 Drives af De samv. husmandsforeninger i Fyns
 stift.
 Frøkontrolkommissionen.
 (Nedsat af Indenrigsministeriet 1 septbr. 1889).
 Formand.
 Forstander* *H. Bagge*, Ringe.

Næstformand.
 Forstander *Poul Rasmussen*, Roskilde.
 Medlemmer.
 Professor, dr. agro. *Sigurd Andersen*, Kbhvn.
 Grosserer *Svend Tage Hansen*, Kbhvn.
 Direktør *Aksel G. Jensen*, Maribo.
 Direktør *R. Kristensen* (R.), Glostrup.
 Gårdejer *Rasmus Kristensen*, Havbyrd, Ringsted.
 Direktør *Lars Kristiansen*, Odense.
 Konsulent *Niels Pedersen*, Århus.
 Direktør *B. Poulsen*, Roskilde.
 Forsøgsleder *A. Ugilt*, Tåstrup.

Sekretær.
 Inspektør, lic. agro. *Sven Børge Madsen*, Kbhvn.

Statsfrøkontrollen.

1238

(Oprettet 1871. Overtaget af staten jult 1891).
 Skovbrynet 20, 2800 Lyngby. Tlf. (01) 88 33 66.
 P. N. Pedersen (R.), direktør (37), f. 17, $\frac{1}{4}$ 62.
 Sven Børge Madsen, inspektør (35), f. 10, $\frac{1}{4}$ 54.
 Hans Chr. Bækgaard, forsøgsleder (34), f. 03, $\frac{1}{5}$ 43.
 Marius Olesen, afdelingsleder (34), f. 18, $\frac{1}{7}$ 56.
 Dr. Johannes Jørgensen, afdelingsleder (34), f. 27.
 Knud Klügård, afdelingsleder (O.), f. 22.

Vienskabelige assistenter.
 Niels Ejnar Langkilde (34), f. 23, $\frac{1}{10}$ 70.
 Arne Holger Pedersen (31), f. 13, $\frac{1}{4}$ 59.
 Johannes Christian Rolf von der Hude (31), f. 10, $\frac{1}{2}$ 61.
 Karl Johan Olsen (31), f. 21, $\frac{1}{6}$ 64.
 Anders Mølgaard Poulsen (31), f. 18, $\frac{1}{6}$ 64.
 Hans Ivar Jensen Lang (31), f. 14, $\frac{1}{2}$ 65.
 Hans Arne Jensen, beregner (O.), f. 36.
 Erik Madsen (O.), f. 33.

Kontorfuldmægtig II. (18).
 Gudrun Jensen, f. 08.

Overassistent. (18).
 Karen Margrethe Sjelle Hansen, f. 06.

Overassistenter. (15).
 Frida Ragna Nimb, f. 04.
 Tove Olesen, f. 26.
 Anna Maria Sandager, f. 13.
 Ebba Christensen, f. 13.
 Edith Kier, f. 08.
 Else Marie Sofie Damholt Hansen, f. 10.

Statens Mejeriudvalg.

1239

Formand.
 Gårdejer *C. Speggers* (R¹), Miang, Kirke Hørup.

Næstformand.
 Mejeribestyrer *Frilev Nielsen*, Lemvig.

Medlemmer.
 Gårdejer *Ejvind Madsen*, Frønderupgård, Stege.
 Professor ved Den kgl. Vet.- og Landbohøjskole *E.-
 G. Samuelsson*.
 — *A. Jul Overby*.
 Direktør *A. F. Lambertsen*, „Trifolium“, Kbhvn.
 Regionschef *Sigurd J. Madsen*, Øster Lindet.
 Konsulent *A. Næslund*, Ålborg.
 Konsulent *M. Christiansen*, Odense.

Sekretær.
 Forstander *A. H. Pedersen* (R.), Hillerød.

Statens Forsøgsmejeri.

3400 Hillerød. Tlf. (03) 26 25 25.

A. H. Pedersen (R.), forstander (37), f. 13, $\frac{1}{10}$ 50.
Anders Nielsen Fisker, afd.leder (36), f. 09, $\frac{1}{2}$ 72.

Afdelingsledere. (34).

Aage Møller-Madsen f. 20, $\frac{1}{4}$ 54.
Hans Erik Feldtmose Birkkjær, f. 22, $\frac{1}{4}$ 54.
Poul Rønkilde Poulsen, f. 25, $\frac{1}{2}$ 61.
Søren Gunnar Kjærgaard Jensen, videnskabelig assistent, f. 29, $\frac{1}{4}$ 72.

Videnskabelige assistenter. (31).

Knud Jørgensen, f. 22, $\frac{1}{10}$ 66.
Erik Sigersted, f. 17, $\frac{1}{11}$ 67.
Ejlif Kargaard Lytken, f. 23, $\frac{1}{8}$ 69.

Videnskabelige assistenter. (29).

Herlev Jensen, f. 29, $\frac{1}{7}$ 61.
Karlo Gustav Hansen, f. 29, $\frac{1}{8}$ 64.
Hans Christian Pedersen, f. 28, $\frac{1}{4}$ 65.

Videnskabelige assistenter. (21).

Arne Knudsen, f. 35, $\frac{1}{7}$ 72.

Maskinmester. (20).

Iver Nielsen, f. 10, $\frac{1}{4}$ 68.

Statens redskabsudvalg.**Formand.**

Forpagter *H. Ribe*, Volstrup Hovedgård, Hobro.

Medlemmer.

Afdelingsingeniør, civing. *J. Flem.*
 Fabrikant *J. Freudendahl*.
 Grosserer *Nils Kjær*, Kbhvn.
 Godsejer *Niels Krabbe*, Frederiksdal, Harpelunde.
 Konsulent *Anders Lundén*, Odense.
 Konsulent *J. Sander Nielsen*.
 Husmand *Viggo Olesen*, Puggårdsmark, Gørding.
 Professor *Th. Tougaard Pedersen*.
 Godsejer *C. C. Scavenius*, Klintholm.

Sekretær.**Statens redskabsprøver.**

— — — forst. (36).

Afdelingsledere. (34).

Agronom *Willy Olsen*, f. 20.
 — *Karl Georg Klausen*, f. 23.

Videnskabelig assistent. (31).

Agronom *Aage Tønnesen*, f. 20, $\frac{1}{6}$ 64.

Videnskabelig assistent (19).

Agronom *Niels Peder Madsen*, f. . ., $\frac{1}{10}$ 71.

Statens bisygdomsnævn.

3340 Brødskov

(Lov nr. 126 af 15 april 1959).

Formand.

Forstander *Asger Larsen*, statens planteavljudvalg.

Medlemmer.

Kst. forstander *I. Groven*, Hornum.
 Afdelingsbestyrer, dr. phil. *Ole Hammer*, statens biavlfsorsøg, Brødskov.
 Bisygdomsinspektør *Sv. Madsen*, Odense.
 Førstelærer *A. Nissen*, Vonsbæk.

Landbrugsministeriets produktivitetsudvalg.

1240

(Nedsat af landbrugsmin. 4 juli 1952).

Landbrugsmin. Tlf. 123717.

Formand.

Departementschef i landbrugsmin. *V. K. K. Hornslet* (K¹).

Medlemmer.

Gårdejer *A. E. Andersen* (R¹), M.F., Benzonslyst, Voldby pr. Grønå.
 Sekretariatschef *Clemens Pedersen*, Kbhvn.
 Sekretariatschef *Jørgen Skovbæk*, Kbhvn.
 Direktør *N. C. Kjærgaard* (K.), (M.T.Kha.), Kbhvn.
 Husmand *Svend Knudsen*, Over Viskum, Ørum Sønderlyng.
 Kontorchef *Knud Toftegaard*, Kbhvn.
 Forretningsfører *Viggo Heegaard*, Ny Himmelev, Roskilde.

Sekretær.

Ekspekr. i landbrugsmin. *J. G. Madelung* (It.F.5.), (Ty.F.R.F.3²).

Overlandvæsenkommissioner og landvæsenkommissioner.

1241

(Bekendtgørelse nr. 133 af 6 marts 1970 af lov om landvæsenretter).

Faste formænd for overlandvæsen-Område: **kommissionerne. (H.).**

- I. 1., 2., 3., 4., 5. og 10. landvæsenkommissionsområder. Landsdommer *P. J. Hansen* (R¹), Kbhvn.
- II. 6., 7., 8. og 9. landvæsenkommissionsområder. Afdelingschef i landbrugsmin. *N. V. C. Wermuth* (K.).
- III. 11., 12., 13., 19. og 20. landvæsenkommissionsområder. Stiftamtmand *J. T. Høirup* (K¹.D.M.), Odense.
- IV. 14., 15., 16., 17. og 18. landvæsenkommissionsområder. Amtmand, dr. jur. *T. L. T. Haarlov* (K.), Tønder.
- V. 21., 22., 23., 24., 25., 26. og 27. landvæsenkommissionsområder. Landsdommer *P. U. F. Schjøtt* (K.), Viborg.
- VI. 28., 29., 30., 31. og 32. landvæsenkommissionsområder. Landsdommer *M. J. Mikkelsen* (R¹), Viborg.

Faste formænd for landvæsen-Kreds: **kommissionerne.**

1. Københavns amtskommunes 1. område.
(Søllerød, Lyngby-Taarbæk, Gladsaxe, Gentofte, Herlev kommuner). Civildommer *J. P. Kisbye Møller* (R.), Kbhvn.
2. Københavns amtskommunes 2. område.
(Frederiksberg, Værløse, Ballerup-Måløv, Ledøje-Smørum, Sengeløse, Herstedøster-Herstedvester, Glostrup, Rødovre, Høje Tåstrup, Torslunde-Ishøj, Vallensbæk, Brøndbyvester-Brøndbyøster, Hvidovre, Tårnby, St. Magleby, Dragør kommuner). Dommer *S. A. Jacobsen* (R.), Ballerup.
3. Frederiksborg amtskommunes 1. område.
(Helsingør, Græsted-Gilleleje, Helsingør, Hundested, Frederiksværk, Hillerød, Asminderød-Grønholt kommuner). Dommer *N. E. Skander-Madsen* (R.), 3000 Helsingør.

Kreds:

4. Frederiksborg amtskommunes 2. område.
(Jægerspris, Skibby, Skævinge, Karlebo, Hørsholm, Allerød, Frederikssund, Slangerup, Ølstykke, Furum, Birkerød, Stenløse kommuner). Dommer *Niels Harild*, 3200 Helsingø.
5. Roskilde amtskommunes 1. område.
(Roskilde, Gundsø, Ramsø, Lejre, Hvalsø, Bramsnæs kommuner). Kriminaldommer *F. O. A. Nordkild*, Roskilde.
- 5.a. Roskilde amtskommunes 2. område.
(Greve, Køge, Skovbo, Solrød og Vallø kommuner). Civildommer *S. P. T. Buhl*, 4000 Roskilde.
6. Vestsjællands amtskommunes 1. område.
(Trundholm, Nykøbing-Rørvig, Dragsholm, Holbæk, Svinninge, Bjergsted, Kalundborg, Hvidebæk, Gørlev, Høng, Dianalund, Tornved, Jernløse, Tølløse kommuner). Dommer *Helge Immanuel Petersen*, 4400 Kalundborg.
7. Vestsjællands amtskommunes 2. område.
(Stenlille, Korsør, Slagelse, Sorø, Ringsted, Haslev, Hashøj, Fuglebjerg, Skælskør kommuner). Dommer *Kurt R. Andersen*, 4690 Haslev.
8. Storstrøms amtskommunes 1. område.
(Suså, Holmegård, Næstved, Rønnede, Fakse, Stevns, Fladså, Præstø, Vordingborg, Langebæk, Møn kommuner). Dommer *A. C. L. Halkov* (R.), 4700 Næstved.
9. Storstrøms amtskommunes 2. område.
(Nørre-Åslev, Stubbekøbing, Nykøbing Falster, Sydfalster, Saksøbing, Nysted, Maribo, Holeby, Rødby, Rudbjerg, Højreby, Nakskov, Ravnsborg kommuner). Dommer *A. A. Hillerup* (R.), 4930 Maribo.
10. Bornholms amt Kommune.
(Allinge-Gudhjem, Hasle, Rønne, Aakirkeby, Nekso kommuner). Dommer *N. O. Mitens* (R.), 3730 Nekso.
11. Fyns amtskommunes 1. område.
(Bogense, Sønderø, Vissenbjerg, Otterup, Odense, Kerteminde, Langeskov, Årslev, Tommerup, Munkebo kommuner). Dommer *K. J. Iversen* (R.), 5000 Odense.
12. Fyns amtskommunes 2. område.
(Middelfart, Nørre-Åby, Ejby, Årup, Assens, Glamsbjerg, Hårby kommuner). Dommer *H. P. M. Pedersen* (R.), 5500 Middelfart.
13. Fyns amtskommunes 3. område.
(Broby, Fåborg, Ringe, Ryslinge, Gudme, Egebjerg, Svendborg, Ørbæk, Nyborg, Ullerslev, Tranekær, Rudkøbing, Sydlangeland, Vestø, Marstal kommuner). Dommer *L. Hulsvøj* (R.), 5900 Rudkøbing.
14. Sønderjyllands amtskommunes 1. område.
(Åbenrå, Rødekro, Bov, Lundtoft, Gråsten kommuner). Dommer *P. Malchau* (R.), 6200 Åbenrå.
15. Sønderjyllands amtskommunes 2. område.
(Sønderborg, Augustenborg, Sydals, Nordborg, Sundeved, Broager kommuner). Dommer *P. Malchau* (R.), 6200 Åbenrå.

Kreds:

16. Sønderjyllands amtskommunes 3. område.
(Rødding, Christiansfeld, Gram, Vojens, Haderslev, Nørre-Rangstrup kommuner). Dommer *K. Ellehauge Hansen* (R.), 6100 Haderslev.
17. Sønderjyllands amtskommunes 4. område.
(Skærbæk, Bredebro, Løgumkloster, Højer, Tønder, Tinglev kommuner). Dommer *C. S. Bjerre* (R.), 6240 Løgumkloster.
18. Ribe amtskommune.
(Ribe, Esbjerg, Varde, Blåvandshuk, Blåbjerg, Fanø, Helle, Ølgod, Grindsted, Billund, Vejen, Brørup, Holsted, Bramminge kommuner). Kriminaldommer *Terkil Lükemann Svendsen*, 6700 Esbjerg.
19. Vejle amtskommunes 1. område.
(Egtved, Vejle, Børkop, Lunderskov, Kolding, Fredericia, Vamdrup kommuner). Dommer *J. Koch* (R.), 6000 Kolding.
20. Vejle amtskommunes 2. område.
(Nørre-Snede, Brædstrup, Gedved, Horsens, Juelsminde, Tørring-Uldum, Hedensted, Give, Jelling kommuner). Dommer *E. T. Thomsen* (R.), 8700 Horsens.
21. Ringkøbing amtskommunes 1. område.
(Thyborøn-Harboøre, Lemvig, Thyholm, Struer, Vinderup, Holstebro kommuner). Dommer *A. Kristensen* (R.), 7620 Lemvig.
22. Ringkøbing amtskommunes 2. område.
(Aulum-Haderup, Herning, Åskov, Ikast, Brande kommuner). Dommer *M. Hastrup* (R.), 7400 Herning.
23. Ringkøbing amtskommunes 3. område.
(Ulfborg-Vemb, Trehøje, Ringkøbing, Videbæk, Skjern, Egvad, Holmsland, kommuner). Dommer *Sv. Aage Otto Christensen*, 6950 Ringkøbing.
24. Århus amtskommunes 1. område.
(Randers, Mariager, Nørhald, Purhus, Langå, Hadsten, Sønderhald, Rougsø, Nørre-Djurs, Grenå, Midt-Djurs kommuner). Dommer *J. B. Blegvad Jensen* (R.), 8900 Randers.
25. Århus amtskommunes 2. område.
(Rosenholm, Rønde, Ebeltoft, Hinnerup kommuner, samt den del af Århus kommune, der ligger nord for Egåen, og Vejlbjby og Risskov sogne syd for Egåen). Dommer *N. Ehrenreich*, 8000 Århus.
26. Århus amtskommunes 3. område.
(Silkeborg, Gjern, Them, Hammel, Ry, Herning, Skanderborg, Odder kommuner). Dommer *J. H. Folkmar*, 8000 Århus.
27. Århus amtskommunes 4. område.
(Den del af Århus kommune, der ligger syd for Egåen med undtagelse af Vejlbjby og Risskov sogne, samt Galten og Samsø kommuner). Dommer *Niels Egede Glahn*, 8000 Århus.
28. Viborg amtskommunes 1. område.
(Hanstholm, Thisted, Sydthy, Morsø kommuner). Dommer *Ester Søndergaard* (R.), 7700 Thisted.
29. Viborg amtskommunes 2. område.
(Sundsøre, Sallingsund, Spøttrup, Skive, Fjends,

Kreds:

Karup, Viborg, Kjellerup, Ålestrup, Møldrup, Tjele, Bjerringbro, Hvorslev kommuner). Dommer *S. L. Møller* (R¹), 8620 Kjellerup.

30. Nordjyllands amtskommunes 1. område.

(Skagen, Hirtshals, Hjørring, Sindal, Frederikshavn, Løkken-Vrå, Brønderslev, Sæby, Dronninglund, Pandrup, Læsø, Brovst, Fjerritslev kommuner). Dommer *Svend Aage Nielsen*, 9900 Frederikshavn.

31. Nordjyllands amtskommunes 2. område.

(Åbybro, Hals, Ålborg, Sejflod kommuner). Dommer *F. A. Linde* (R.), 9000 Ålborg.

32. Nordjyllands amtskommunes 3. område.

(Nibe, Løgstør, Støvring, Farsø, Års, Arden, Nørager, Hobro, Skørping, Hadsund kommuner). Dommer *K. T. Andreassen* (R.), 9400 Nørresundby.

[242]

Formænd for landvæsensnævn.

Landvæsensnævnssinddelingen følger retskredsinddelingen, medmindre der er anført særlige afvigelser. Områdeangivelsen er da baseret på den gamle kommunale inddeling.

Landvæsensnævnss-
område nr.

1. Kbhvn. Omfattes ikke af ordningen.
2. Frdbg. Direktør, cand. jur. *William Schack Nielsen*, Gl. Kongevej 84, 1850 V.
- 3a. Gentofte. Direktør, oberstløjtnant *Finn Jørgensen*, Caroline Amalievej 114, 2800 Lyngby.
- 3b. Gladsaxe. Do.
4. Lyngby. Do.
5. Endnu ikke oprettet.
6. Ballerup. EDB-chef *Per Kaalund*, Munkedammen 27A, 2650 Hvidovre.
7. Hvidovre. Do.
8. Rødovre. Do.
- 9a. Glostrup. Do.
- 9b. Tåstrup. Do.
10. Tårnby. Do.
- 11-12. Roskilde byretskreds og Roskilde herredsretskreds. Gdr. *Soren Hvid Rasmussen*, Elmelygårdsvej 26, 4000 Roskilde.
13. Køge. (samt den del af Skovbo kommune, der er beliggende i Ringsted komm.), Parcelist *Marius Hansen*, Store Tårnby, 4652 Hårlev.
14. Helsingør. Kontorbestyrer *Julius Mathiesen*, 3080 Tikøb.
15. Hørsholm. Gdr. *Frits Hansen*, Gunderød, 2980 Kokkedal.
16. Hillerød. Borgmester *Poul Nielsen*, 3550 Slangerup.
17. Helsingør. Gdr. *Helge Larsen*, Ørby, 3200 Helsingør.
18. Frederikssund. Sognerådsformand *Sigfred Christiansen*, 3640 Krogstrup.
19. Nykøbing Sj. Gdr. *Daniel Danielsen*, Nakke, 4500 Nykøbing Sj.
20. Holbæk. Boelsmand *Frede Rasmussen*, Vognserup, 4420 Regstrup.
- 21a. Kalundborg retskreds med undtagelse af Samsø. Amtsrådsmedlem *K. Bjørn Madsen*, Viskinge, 4470 Svebølle.
- 21b. Samsø. Do.
22. Høng. Vurderingsformand *Ejvind Nielsen*, Tovesvej 7, 4270 Høng.
23. Slagelse. Landinsp. *P. Toft Jensen*, Jernbanegade 2, 4200 Slagelse.

Landvæsensnævnss-
område nr.

24. Korsør. Gdr. *Erling Høgh Jensen*, Sønderupsønder, 4242 Boeslunde.
25. Haslev. Gdr. *Georg Stengård Hansen*, Tjæreby, 4690 Haslev.
26. Ringsted. Sognefoged *Reimer Jensen*, 4150 Kværkeby.
27. Sorø. Amtsrådsmedlem *Johs. Kristensen*, Næblerødgård, 4250 Fuglebjerg.
28. St. Heddinge. Politiasistent *Per Nyord*, Bjælkerupvej 13, 4660 St. Heddinge.
29. Næstved. Gdr. *Jens Lausten*, Vrangstrup, 4171 Glumso.
30. Vordingborg. Gdr. *Herman Rasmussen*, 4750 Lundby.
31. Stege. Gdr. *Åge Jensen*, Koster, 4780 Stege.
32. Rønne. Amtsrådsmedlem, forretningsfører *Karl Ipsen*, 3784 Tejn.
33. Neksø. Amtsrådsmedlem, gdr. *Frederik Mogenssen*, Dyndegård. 3751 Øster-Marie.
34. Nykøbing Fl. Forretningsfører *Villy Rasmussen*, 4891 Toreby L.
35. Sakskøbing. — — —
36. Maribo. Forpagter *Åge Thiesen*, Toftegård, Maglemer, 4930 Maribo.
37. Nakskov. Propr. *C. Brünnicke*, 4912 Harpelunde.
38. Nyborg. Husmand *Charles Knudsen*, Måre, 5862 Herrested.
39. Svendborg byretskreds med undtagelse af Tåsinge (jfr. nr. 40). Landinsp. *S. Tind-Christensen*, Vestergade 27, 5700 Svendborg.
40. Svendborg herredsretskreds samt Tåsinge. Kommissionsformand *Aage Kruse*, Knudsbølle, 5993 Landet Tåsinge.
41. Ærøskøbing. Købmand *Poul Laursen*, Kirkestræde 15, 5960 Marstal.
42. Rudkøbing. *Ulrik greve Ahlefeldt-Laurvig*, Nordenbrogård, 5932 Humble.
43. Fåborg. Gdr. *Chr. Rasmussen*, Svanninge.
44. Odense byretskreds. Forbundsformand *Erik Nielsen*, Agnetevej 18, 5000 Odense.
45. Odense herredsretskreds. Sognefoged *Carl Einer Nielsen*, Brendekilde, 5573, Holmatrup.
46. Kerteminde. Forpagter *Wistoft Larsen*, Brockdorff, 5390 Martofte.
47. Bogense. Amtsrådsmedlem *H. Kryger Madsen*, (R¹), Nr. Nærå, 5485 Skamby.
48. Assens. Amtsrådsmedlem, gdr., *A. P. Ålund*, Akkerup, 5683 Hårby.
49. Middelfart. Amtsrådsmedl., plejeass. *K. Risager*, Skærbæksmølle II, 5500 Middelfart.
50. Fredericia. Amtsrådsmedlem, gdr. *Chr. Nielsen*, Jernbanegade 8, 7000 Fredericia.
51. Kolding byretskreds samt del af Kolding herredsretskreds (nr. 52), omfattende følgende tidligere kommuner: Alminde, Dalby, Egtved, Harte, Nr. Bramdrup, Hejls, Sønder Bjært, Sønder Stenderup, Taps, Vejstrup, Vester Nebel, Viuf, Vonsild, Ødis, Ødsted, Øster Starup, samt sognene Eltang og Nørre Bjært. Gdr. *Alfred Bloch*, 6051 Almind.
52. Del af Kolding herredsretskreds omfattende følgende tidligere kommuner, Anst, Gesten, Hjarup, Lejrskov-Jordrup, Seest, Skanderup, Vamdrup, Verst-Bække. Sognerådsformand *Richard Andersen*, Bække.
53. Vejle byretskreds samt fra Vejle herredsretskreds (nr. 54) følgende tidligere kommuner: Engum, Grejs-Sindbjerg, Hedensted-Daugård,

Landvæsenens
område nr.

- Hornstrup, Langeskov, Uldum, Øster Nykirke, Øster Snede, Givskud, Hvejsel og Vester samt Vinderslev sogn. Endvidere fra Grindsted retskreds (nr. 95) følgende tidligere kommuner: Blåhøj, Brande, Filskov, Sønder Omme, Give, Ringgive, Thyregod. Amtsrådsmedlem* *Chr. Christiansen*, Finlandsvej 37, 7100 Vejle.
54. Del af Vejle herredsretskreds omfattende de tidligere kommuner: Bredsten, Hover, Højen, Jerlev, Norup, Randbøl, Skibet, Gadbjerg, Jelling og Lindeballe samt Kollerup sogn. Amtsrådsmedl. *Ib Bertelsen*, Rådhusstr. 1, 7100 Vejle.
- 1243 55. Horsens byretskreds. Landinspektør *Sv. Bonefeldt*, 8700 Horsens.
- 56a. Del af Horsens herredsretskreds omfattende følgende tidligere kommuner: Endelave, Gangsted-Savind, Hvirring-Hornborg, Kattrup-Tolstrup, Lundum-Hansted, Tamdrup, Vedslet, Vær-Nebel, Ørridslev, Østbirk-Yding, og Nim-Underup. Gdr. *Peter Bagger*, Gangsted, 8732 Hovedgård.
- 56b. Del af Horsens herredsretskreds omfattende følgende tidligere kommuner: Glud-Skjold, Hatting-Torsted, Juelsminde, Korning, Løsning, Nebsager-Bjerre, Rårup, Tyrsted-Uth, Urlev-Stenderup og Ølsted. Gdr. *Østergård-Hansen*, Skulsballe, Vrigsted, 7140 Stouby.
57. Brædstrup. Amtsrådsmedlem *Vagn Petersen*, Bøghallegård, 8740 Brædstrup.
58. Del af Silkeborg retskreds omfattende de tidligere kommuner: Silkeborg, Gern-Skanderup, Linå, Tem og Ry, samt sognene Tvilum og Voel. Endvidere Skorup sogn fra Hammel retskreds (nr. 64). Forstander *Tage Sprogøe*, Kejlstrupvej, 8600 Silkeborg.
59. Skanderborg retskreds samt del af Hammel kommune fra Hammel retskreds (nr. 64). Overlæge *Leif Paulsen*, Vesterled, 8600 Silkeborg.
60. Odder. Proprietær *Hans Dahm*, Bjerager, Svejgård, 8300 Odder.
61. Århus by omfattende den del af Århus by- og herredsretskreds, der udgøres af den tidligere Århus kommune. Fru *Gudrun E. Gravesen*, Silkeborgvej 223, 8230 Åbyhøj.
62. Århus Nord, omfattende den del af Århus by- og herredsretskreds, der udgøres af de tidligere kommuner: Åby, Brabrand-Årsløv, Elev, Elsted, Hasle, Hinnerup, Lading, Sabroe-Fårup, Tilst-Kasted, Trige, Vejby-Risskov. Gdr. *Ejnar Nørregård*, Brendstrup, 8000 Århus C.
63. Århus Syd, omfattende den del af Århus by- og herredsretskreds, der udgøres af de tidligere kommuner: Borum-Lyngby, Galten, Harlev-Framlev, Holme-Tranbjerg, Mårslet, Ormslev-Kolt, Skivholme-Skovby, Tunø, Viby. Murerm. *H. Hager*, Hans Tausensvej 2, 8260 Viby J.
64. Hammel. — — —
65. Grenå. Husmand *Sv. Aage Mikkelsen*, Hesselager, 8500 Grenå.
66. Hornslet. Skatterådsformand *Vagn Kock*, Tendrupvej 140, 8543 Hornslet.
67. Randers byretskreds. Stadsing. *Niels Elsnab*, Gørtlervej 45, 8900 Randers.
68. Randers herredsretskreds og Lyngå og Hadsten sogne fra Hadsten kommune. Gdr. *Knud Erik Særkjær*, Vanddåmgård, 8900 Randers.
69. Mariager retskreds samt fra Hobro retskreds (nr. 70) de tidligere kommuner: Hobro købstad, Glenstrup, Hvornum-Snæbum og Sønder On-

Landvæsenens
område nr.

- sild-Nørre Onsild. Rejsesekretær *A. Thomsen* (R.), Ilshøj, 8984 Øster-Tørslev.
70. Del af Hobro retskreds omfattende de tidligere kommuner: Brorstrup-Haverslev, Gislum-Vognsild, Ravnkilde, Rold-Væbbestrup, Rørbæk-Nørager og Øls-Hørby-Døstrup. Endvidere Valsgård sogn. Vulkanisør *Preben Jensen*, Saltingvej 45, 9500 Hobro.
71. Terndrup. Sognerådsformand *N. E. Bundgård*, 9581 Als Østj.
72. Løgstør. Landinspektør *H. A. Lind*, 9670 Løgstør.
73. Nibe. Gdr. *Olav Jensen-Sønderup*, 9542 Sønderrup.
74. Ålborg. Afdelingsformand *C. E. Andersen*, Fjellerad, 9291 Vårst.
75. Nr. Sundby retskreds med undtagelse af de tidligere Gjøel og Vedsted kommuner (jfr. nr. 80a). Gartner *Søren Halberg*, 9400 Nørre-Sundby.
76. Sæby. Konsulent *C. Borresen*, 9300 Sæby.
77. Frederikshavn. Gdr. *Martin A. Jensen*, Grårup, Moshberg, 9891 Tolne.
78. Hjørring. Gdr. *Jens Nielsen*, Gårestrup, 9800 Hjørring.
79. Brønderslev. Arbejdsmand *Niels P. Andersen*, Palægade 37, 9740 Jerslev J.
- 80a. Del af Fjerritslev retskreds omfattende kommunerne: Aggersborg, Brovst, Haverslev-Bejstrup og Skrøm og fra Nr. Sundby retskreds (Nr. 75) de tidligere kommuner Gjøel og Vedsted. Gdr. *Oscar Sørensen*, 9460 Brovst.
- 80b. Del af Fjerritslev retskreds omfattende de tidligere kommuner: Fjerritslev, Hjortdal, Kettrup, Gøttrup, Torup-Klim, Tømmerby-Lild, Vust og Øslø-Veslø-Årup. Landpostbud *Svend Bertelsen*, 7741 Frøstrup.
81. Thisted. Proprietær *Ths. Lund*, Hunstrup, 7700 Thisted.
82. Vestervig. Amtsrådsmedl.* *Sigurd Yde*, Dover, 7760 Hurup Thy.
83. Nykøbing M. Amtsrådsmedlem* *Engelhart Jensen*, Tødsø, 7900 Nykøbing M.
84. Skive. Amtsrådsmedlem *Sv. Madsen*, 7861 Baling.
- 85-86. Viborg byretskreds og Viborg herredsretskreds samt fra Hobro retskreds (nr. 70) de tidligere kommuner Gedsted-Fjeldsø, Klejtrup, Vesterbølle og Ålestrup. Borgmester *Niels Pedersen*, Rødding, Vammen, 8800 Viborg.
87. Kjellerup retskreds og del af Hammel retskreds og Silkeborg retskreds. Fra Hammel retskreds de tidligere kommuner: Houlbjerg-Granslev, Hvorslev-Gerning, Vejerslev-Aidt-Torsø og Vellev, Haurum-Sall og Skjød. Fra Silkeborg retskreds de tidl. kommuner Balle, Engesvang, Funder, Gødvad, Kragelund, Lemming, Sejling-Sinding, Serup og Svstrup. Amtsrådsmedlem *Ingeman Wittrup*, Skolevangen 2, 8620 Kjellerup.
88. Herning byretskreds samt fra Herning herredsretskreds (nr. 89) de tidligere kommuner Gjellerup, Simmelkær, Sinding, Sunds, og Ørre. Samt Avlum sogn. Amtsrådsmedlem* *Carl Petersen*, 7480 Vildbjerg.
89. Del af Herning herredsretskreds omfattende Arnborg, Assing, Bording, Grove, Ikast, Ilskov, Rind, Skarrild, Sønder Felding. Amtsrådsmedlem* *Carl Pedersen*, 7480 Vildbjerg.

Landvæsenråds-
område nr.

90. Holstebro. Gdr. *Kjeld Grønnebæk*, Tvis, 7500 Holstebro.
91. Struer. Gdr. *Kristen Vestergård*, Volstrup, 7560 Hjerm.
92. Lømvig. Kriminalassistent *Jørgen Berthelsen*, Søndervang 18, 7620 Lømvig.
93. Ringkøbing. Fhv. gdr. *Gunnar Toft*, Hee, 6950 Ringkøbing.
94. Skjern. Gdr. *Niels Nielsen*, Houem, 6893 Hemmet.
95. Den del af Grindsted retskreds, der er beliggende i Ribe amtsrådsreds, omfattende de tidligere kommuner Ansager, Grøne, Grindsted, Hejnsvig, Vorbasse og Vester Starup. Gdr. *Holger Petersen*, „Lyngvang“, Jerrig 7200 Grindsted.
- 96a. Del af Varde retskreds omfattende de tidligere kommuner Varde Købstad, Alslev-Hostrup, Henne-Lønne, Ho-Oksby, Janderup-Billum, Kvong, Lunde Nr. Nebel-Lydum, Ovtrup og Al. Fhv. sognerådsformand gdr. *Jens Kr. Christensen*, Houstrup, 6830 Nr. Nebel.
- 96b. Del af Varde retskreds omfattende de tidligere kommuner Hodde, Horne, Tistrup, Torstrup, Vester Nebel, Helle (bortset fra den tidligere Vester Starup kommune) og Ølgod (bortset fra den tidligere Strellev kommune). Fhv. amtsrådsmedlem *Harvald Christensen*, Lærkevej 34, 6740 Bramminge.
97. Esbjerg. Landinspektør *Jørgen Sletgård*, 6700 Esbjerg.
98. Ribe retskreds med undtagelse af de tidligere kommuner Brøns, Hvidding, Rejsby, Roager og Spandet (jfr. nr. 105). Sognerådsformand* *Hans Bjerrum*, Øster Vedsted, 6760 Ribe.
99. Holsted. Gdr. *Michael Poulsen*, Okslund, Lindknud, 6670 Holsted.
100. Haderslev retskreds med undtagelse af de tidligere kommuner Nustrup, Oksenvad og Skrydstrup. (jfr. nr. 101). Gdr. *Laue Frederiksen*, Sillerup, 6140 Fjelstrup.
101. Rødding retskreds med undtagelse af de tidligere kommuner Arrild, Højrup og Vodder (jfr. nr. 105), men tillagt de tidligere kommuner Nustrup, Oksenvad og Skrydstrup. Gdr. *Anders Chr. Aagaard*, Hjartbro, 6541 Bevtoft.
102. Åbenrå retskreds samt den tidligere Bedsted kommune. Gdr. *Sv. Lauesgaard*, Felsted Mark, 6223 Felsted.
103. Sønderborg retskreds samt fra Gråsten retskreds (nr. 105) de tidligere Nybøl og Ullerup kommuner og Egersund by. Forpagter *Nis Christensen*, Havnbjerg, 6430 Nordborg.
104. Gråsten retskreds med undtagelse af de tidligere kommuner Nybøl og Ullerup samt Egersund by (jfr. nr. 103). Skatterådsnæstformand *Edvard Jensen*, 6383 Rinkeæs.
105. Løgumkloster retskreds med undtagelse af den hidtidige Bedsted kommune (jfr. nr. 102) og del af Ribe retskreds (nr. 98) omfattende de hidtidige kommuner Brøns, Hvidding, Rejsby, Roager og Spandet, samt del af Rødding retskreds (nr. 101) omfattende de hidtidige kommuner Arrild, Højrup og Vodder. Husmand *Chr. Jørgensen*, Ellum, 6240 Løgumkloster.
106. Tønder retskreds. Landmand *Thorkild Dahl*, Duborg, 6360 Tinglev.

Landvæsenkommissærer.

1244

København.

Arkitekt *Jørgen Bayer*.
 Arkitekt *Kaj Bertelsen*.
 Kontorchef. cand. jur. *Poul Debel*.
 Fabrikant *Emil Hey*.
 Inspektør *Svend A. K. Jacobsen*.
 Konsulent *Egil Jarler*.
 Prokurist, civilingeniør *Erik Larsen*.
 Murer *Harry Odbæk*.
 Murermester *H. Rosenbeck-Hansen*.
 Kontorchef *Knud-Erik Ziirsen*.

Københavns amtskommune.

1. område: Gentofte, Gladsaxe og Lyngby retskredse.

Murermester *Frede Christensen*, Søborg.
 Borgmester *Poul Hansen*, Brøndby Strand.
 Oberstløjtnant, civing. *Finn K. Jørgensen*, Lyngby.
 Assurandør *E. Boje Madsen*, Lyngby.
 Direktør *H. Nissen* (R.), Charlottenlund.
 Fru *Inger Schaldemose*, Bagsværd.
 Kemigraf *Thorvald Solaas*, Gentofte.
 Direktør *Erik J. Sørensen*, Holte.

2. område: Frdbg, Tårnby, Hvidovre, Rødovre, Ballerup, Glostrup, Brøndbyernes og Tåstrup retskredse.

Generalauditor *J. Harpøth* (R¹), Kastруп.
 Forretningsfører *Leif Jensen*, Skovlunde.
 Rådmand *C. Lauritz-Jensen* (R.), Frdbg.
 EDB-chef *Per Kaalund*, Hvidovre.
 Gårdejer *Hans Olsen*, Tåstrup.
 Viceborgmester *Jens Olsen*, St. Magleby.
 Direktør, civing. *J. Rovsing*, Rødovre.
 Borgmester *Svend Aagesen*, Hvidovre.

Frederiksborg amtskommune.

1. område.

Gårdejer *Frits Hansen*, Fredlygård, Gunderød.
 Amtsvandinspektør *N. Asger Hansen* (R.), Gilleleje.
 Skovfoged *Jens Jensen*, Bradeskov.
 Gårdejer *Helge Larsen*, Ørby pr. Helsingø.
 — *Erik Finn Larsen*, Alme pr. Græsted.
 — *Einar Nielsen Lundbak*, Lundebackegård pr. Firhøj.
 Tømrermester *Svend Aage Stockholm Madsen*, Tikøb.
 Amtsrådsmedlem *Leuf Malmer*, Hillerød.
 Laborant *Hans Jørgen Nielsen*, Græsted.
 Kommuneingeniør *Chr. Steen Petersen*, Espergærde.
 Kriminaloverbetjent *Ove Thelin*, Helsingør.

2. område.

Gårdejer *H. E. Andersen* (R.), Uvelse pr. Slangerup.
 Overmontør *Egon Jacobsen*, Frederikssund.
 Inspektør *Poul Jacobsen*, Hillerød.
 Gårdejer *Frede Nielsen*, Holløse.
 Borgmester *Poul Nielsen*, Manderup, Slangerup.
 Skatterådsformand *J. Hartvig Pedersen*, Jægerspris.
 Landinspektør *Søllner Pedersen*, Frederikssund.
 Gårdejer *Poul Petersen*, Uggeløsegård, Lyngø.
 — *Olaf Poulsen*, Sigerslevøster pr. Frederikssund.
 Parcelist *Hilmer Stenkilde*, Selsø Mark pr. Skibby.

Roskilde amtskommune.

1. område.

Kommunalbestyrelsesmedlem, maskinsmed *Arvid Eliassen*, Lyndby Strand, Kr. Hyllinge.

Amtsrådsmedlem, civing. *Poul Helsing*, Ølbyvej 12, Køge.

Viceborgmester, konsulent *Knud Jensen*, Lyndby, Kr. Hyllinge.

Amtsrådsmedlem, snedkermester *Poul Jeppesen*, Kærvej 29, Vindinge, Roskilde.

Amtsrådsmedlem, formand *Kurt Kaspersen*, Svogerslev, Roskilde.

Amtsrådsmedlem, formand *Alfred Nielsen*, Rypevej 4, Roskilde.

Parcellist *Ejner Olsen*, Sønderlundsvej 93, Roskilde.

Gårdejer *Søren Hviid Rasmussen*, Elmelygårdsvej 26, Roskilde.

Amtsrådsmedlem *Aksel Skotte*, Ågerup, Roskilde.

Konduktør *Jens Søndergaard*, Adalsvej 6, Slimminge Kvarkeby.

Amtsrådsmedlem, regnskabskonsulent *Holger Waage* L. Karleby, Kr. Hyllinge.

2. område.

Forpagter *Carl Bech*, Værløse.

Forpagter *Svend Bentsen*, Kildebrønde, Greve Strand.

Amtsrådsmedlem, gartneriejer *Frode Hansen*, Kildebrønde, Greve Strand.

Landinspektør *Niels Lauritz Herlow*, Sygehusvej 31, Køge.

Amtsrådsmedlem, viceborgmester *Zahle Madsen*, „Hvidlundsegede“, Ølsemagle, Ll. Skensved.

Viceamtsborgmester, fabrikant *Holger Mathiesen*, Sædder, Tureby.

Amtsrådsmedlem, gårdejer *Søren Mikkelsen*, Bakkegården, Svansbjerg, Herfølge.

— skatterådsformand *Knud Møller*, Hovedgaden 34, Hårlev.

— proprietær *A. Ploug* (R.), Ny Kappellevgård, Greve strand.

— seniorsergent *Ib Vindeløv*, Gymnasievej 117, Køge.

— proprietær *Jørgen Westergaard*, Øhm Klostergaard, Øm.

Vestsjællands amtskommune.

1. område.

Amtsrådsmedlem *Niels Andersen*, Frejlerup pr. Grevinge.

Gårdejer *Jørgen Christensen*, Stestrup.

Hofjm. *O. Fønnesbech-Wulff* (R.), Vesterbygård pr. Jerslev St.

Landinspektør *Carl Maltha Hedegaard*, Kalundborg.

Gårdejer *Bertel Jakobsen*, Kisserup pr. Holbæk.

Borgmester *Otto Jensen*, Østrup, Ugerløse.

Gårdejer *Verner Jensen*, Høng.

Sparekassedirektør *C. Jørgensen*, Holbæk.

Gårdejer *Peter Thorsen Lorentzen*, Kalundborg.

Avlsbruger *Erik Gotfred Nielsen*, Thorsbjerg, Nykøbing S.

Gårdejer *Gunner Nielsen*, Gudmindrup, Højby.

Sognerådsformand* *P. Petersen*, Vig.

Vognmand *Johs. Rasmussen*, Svebølle.

Borgmester *Viggo Rasmussen*, Svebølle.

Gårdejer *G. Sørensen*, Merløse pr. St. Merløse.

Overgartner *Hans Ejvind Sørensen*, Holbæk.

2. område.

Sognefoged *Ernst Andersen*, Freerslev pr. Haslev.

Gårdejer *Jens Erik Andersen*, Troelstrup, Haslev.

Borgmester*, civing. *M. A. E. Carlsen* (R.), Sorø.

Amtsrådsmedlem*, sognefoged *Peter Hansen*, Benløse pr. Ringsted.

Lokomotivfører *Erik Jensen*, Korsør.

Gårdejer *Poul Jensen*, Forlev, Vemmelev.

Proprietær *Vagn Jensen*, Krummerupgård, Fuglebjerg.

Gårdejer *Aksel Johansen*, Neble pr. Boeslunde.

Hønseriejer *Rasmus Knudsen*, Lysholm pr. Haslev.

Kommuneingeniør *H. Stehr Larsen*, Skælskør.

Sundhedsinspektør *Kristian Laurson*, Slagelse.

Gårdejer *N. V. Mouritsen*, Mortenstrup pr. Jystrup.

Sognefoged *Johs. Munck*, Kirkerup, Slagelse.

Amtsrådsmedlem, gårdejer *Ejler Nielsen*, Forlev pr. Vemmelev.

Borgmester *Folmer Nielsen*, Simendrup pr. Haslev.

Gårdejer *Johannes Nielsen*, Ejlekærgård, Farendløse.

Murersvend *N. Chr. Engberg Nielsen*, Ringsted.

Gårdejer *Adler Petersen*, Fuldby, Sorø.

Forpagter *Gustav Rønholt*, Østerhovedgård pr. Skælskør.

Amtsvejnspektør*, civing. *C. J. Ørum* (R.), Sorø.

Storstrøms amtskommune.

1. område.

Parcellist *Viggo Andersen*, Valby pr. Karise.

Forpagter *Carl Bech*, Vallø Hovedgård pr. Vallø.

Gdr. *Knud Herman Friis*, Teglstруп pr. Allerslev.

Godsejer *C. Gasmann*, Fladsågård pr. Næstved.

Parcellist *Otto Hansen*, Nyvang, Stege.

Murermester *Arne Malmstrøm Jacobsen*, Præstø.

Parcellist *Svend Aage Jensen*, Spanager pr. Bjæverskov.

Parcellist *Hans E. A. Skov Jørgensen*, Bissinge pr. Stege.

Gdr. *Verner Larsen*, Herlufille pr. Herlufmagle.

— *Jens Laustsen*, Vrangstrup pr. Ringsted.

Godsejer *Aage Lemvig*, Tryggevælde, Hårlev.

Gårdejer *Chr. Madsen*, St. Spjellerup pr. Karise.

Landinspektør *H. Juul Nielsen*, Næstved.

Parcellist *Karl Olsen*, Bækkeskov Stræde, Tapperneje.

— *Carl Emil Petersen*, Råbylille pr. Stege.

Landinspektør *Hans Aage Voergaard*, Vordingborg.

2. område.

Sognerådsformand* *Sigfred Andersen*, Holeby.

Købmand *Svend Aage Andersen*, V. Kippinge, pr. N. Alslev.

Husejer *T. Andersen*, Horslunde.

Borgmester *Johs. Bjerre*, Kildehøjgård, Kettinge.

Proprietær *Jørgen Christensen*, Bartofte pr. Kappel.

Amtsrådsmedlem* *Carl Clausen*, Lille Slemminge pr. Sakskøbing.

Landinspektør *P. C. Dyekjær*, Maribo.

Gårdejer *K. Ejlersen*, Ravnstrup pr. Nr. Alslev.

Amtsrådsmedlem *A. Gerholm*, Gedser.

Gårdejer *E. Hansen*, Vester Ulslev.

Gårdejer *Helge Hansen*, Anderstrup pr. Maribo.

Skyldrådsformand *Robert Hansen*, Karleby.

Stadsingeniør *Hakon Hagbarth Jensen*, Stubbe-

købing.

Statshusmand *Karl Kristensen*, Killerup pr. Sakskøbing.

Arbejdsmand *Ejnar Levinsen*, Nysted.

Gårdejer *Borge Mortensen*, Blans, Bandholm.

Kommunekaaserer *Julius Nielsen*, Orehoved.

Amtskontorchef *R. Nielsen* (R.), Nykøbing F.

Parcellist *Hans P. Ottesen*, Bramlykke, Herritslev.

Portør *Alfred Pedersen*, Nakskov.

Parcellist *Helge Paaske*, Volshave, Søllested.

Propr. *H. Rasmussen*, Gammelgård, Rødby Havn.

Amtsrådsmedlem *Verner Rasmussen*, Eskildstrup.

Proprietær *S. Svendsen*, Pårupgård, Nørreballe.

Bornholms amtskommune.

Amtsrådsmedlem, kredsformand *Aksel Andersen*, Pedersker.
 Amtsrådsmedlem, gdr. *Jens Kofoed Brandt* Nylars pr. Lobbæk.
 Murermester *Jens Eriksen*, Åker pr. Åkirkeby.
 Tømrer *Frede Engell-Hansen*, Rutsker pr. Hæle.
 Sandemand, gdr. *Harald Ipsen*, Ibsker.
 Avlsbruger *Niels Aage Jespersen*, Ellehus, Østerlars.
 Amtsrådsmedlem, arbejdsmand *Svend Landin*, Klemsker.
 Avlsbruger *Johs. Madsen*, Olsker pr. Tejn.
 Avlsbruger *Konrad Mogensen*, Allinge.
 — *Poul Grønvang Nielsen*, Rønne.
 — *E. Pedersen*, Ibsker pr. Svaneke.
 Gårdejer *K. Pihl*, Åkirkeby.

Fyns amtskommune.

1. område.

Kobbersmed *Juel Børge Eivind Andresen*, Odense.
 Gårdejer *Albert Christensen*, Vigerselv pr. Farstrup.
 Gårdejer *Anders E. Christiansen*, Snave pr. Martofte.
 Ingeniør *Leo Mogens Fandt*, Odense.
 Gårdejer *Aage Frandsen*, Salby pr. Mesinge.
 — *Anton Hansen*, Tågerød pr. Langesø.
 Amtsrådsmedlem *Helge Jørgensen*, Skåstrup Mark pr. Bogense.
 Gårdejer *Ejner Marius Knudsen*, Nørreby pr. Grindløse.
 Skovridder *O. Marstrand Jørgensen*, Langesø.
 Amtsrådsmedlem *H. Kryger Madsen* (R¹), Nr. Nærå Mark pr. Skamby.
 Proprietær *Knud J. Møllegaard*, Åsumgård pr. Odense.
 Gårdejer *C. E. Nielsen*, Brændekilde pr. Holmstrup.
 Formand *Erik Beese Nielsen*, Odense.
 Amtsrådsmedlem *Jens Nielsen*, Højby.
 Gårdejer *Johannes Nielsen*, Næsbyhoved Broby.
 Chauffør *Richard Nielsen*, Sørslev.
 Husmand *Arne Lindegaard Rasmussen*, Skamby.
 Repræsentant *Kaj Erling Rosenkjær*, Odense.
 Ingeniør *Erik Christian Scheby*, Bogense.
 Gårdejer *Christian Sørensen*, Dalby.

2. område.

Gårdejer *Alfr. Andersen*, Kærby pr. Asperup.
 Kontrolbestyrer *Poul Andersen*, Middelfart.
 Gårdejer *H. Henriksen*, Røjle Vestergård pr. Strib.
 — *Poul Hviid*, Timesgård pr. Ebberup.
 — *Ejnar Jeppesen*, Rud, Nr. Åby.
 — *Carl Chr. Lassen*, Båring Lykkegård pr. Asperup.
 Vandværksbest. *A. V. Løhde Møller*, Middelfart.
 Arbejdsmand *Aage Nielsen*, Mygindlund pr. Turup.
 Borgmester *Alfred Nørrelund*, Gelsted.
 Kommuneingeniør *Knud Sørensen*, Middelfart.

3. område.

Ulrik greve Ahlefeldt-Laurvig, Nordenbrogård, Humble.
 Amtsrådsmedlem, gdr. *Rasmus Andersen*, Ringe.
 Landinspektør *K. Dyre*, Svendborg.
 Murermester *Jens Fritsdal*, Fåborg.
 Kriminaloverbetjent *Anders Hansen*, Nyborg.
 Parcellist *Anders Hansen*, Marstal.
 Gårdejer *Helge Hansen*, Tranderup, Ærø.
 — *Johs. M. Hansen*, V. Hæsinge.
 Borgmester *Laur. Hansen*, Frørup.
 Gårdejer *Aksel Jensen*, Svanninge pr. Millinge.
 Gårdejer *Hans Jensen*, Langemoselund, Ørbæk.
 Byrådsmedlem *Jens Jensen*, Tved, Svendborg.

Landbrugskonsulent *Johs. Jensen*, Rudkøbing.
 Kontrolbestyrer *Hans Lindeborg Johansen*, Kornith.
 Direktør *A. G. Korsgård* (R.), Hjulby pr. Nyborg.
 Gårdejer *Peder Krogh*, Strandholm pr. Horne.
 Gartner *Svend Nielsen*, Vejle pr. Allested.
 Socialudvalgsformand *E. Philipsen*, Svendborg.
 Gårdejer *Kristian Rasmussen*, Svanninge Nørremark pr. Millinge.
 — *Karl Skov*, Lindelse.
 Murersvend *J. M. Johs. Sørensen*, Tårup pr. Frørup.
 Borgmester *J. Sørensen* (R.), Stengade, Tullebølle.

Sønderjyllands amtskommune.

1246

1. område.

Husmand *Andreas Asmussen*, Lundtoft, Tørsbøl.
 Gårdejer *Hans Nissen Christensen*, Kloftoft, Hellevad.
 Gårdejer *Jens Groth Christensen*, Hellevad.
 Gårdejer *Niels Hahne Christensen*, Frudamgård, Varnæs.
 Gårdejer *Nis C. Jessen*, Årslev, Hjorkær.
 Landmand *Jørgen Jørgensen*, Nr. Hjarup, Hovslund.
 Gårdejer *Svend Lauesgård*, Felsted.
 Gårdejer *Hans Chr. Mathiesen*, Frøslev.
 Husmand *Holger Hjorth Petersen*, Kruså.

2. område.

Gårdejer *Hans Bonefeld*, Skovbyballe, Skovby Als.
 Husmand *Broder Brodersen*, Rufas, Avnbøl.
 Viceborgmester *Harry Grønwall Christensen*, Sønderborg.
 Plejer *Jens Hansen*, Augustenborg.
 Gårdejer *Jens Hansen*, Nejs, Broager.
 Murermester *Jørgen Hansen*, Sønderborg.
 Fisker *Karl Hansen*, Mommark.
 Landmand *Hans Jensen*, Østerlund, Nordborg.
 Civing. *Holger Stenderup Jensen*, Sønderborg.
 Borgmester *Th. Jensen*, Broager.
 Gårdejer *Jacob Jørgensen*, Brandsbøl, Nordborg.
 Gårdejer *Johan Lyck*, Ø.-Sottrup, V.-Sottrup.
 Husmand *Hans Gottfried Petersen*, Sjellerup.
 Borgmester *Anton B. Roth*, Augustenborg.
 Husmand *Andreas Skovmand*, Mommark.
 Gårdejer *Chr. Speggers*, Miang, Kirke-Hørup.

3. område.

Gårdejer *Laue Frederiksen*, Sillerup, Fjelstrup.
 Gårdejer *Frederik Grejsen*, Vedbøl, Marstrup.
 Husmand *Gunnar Groth*, Stenderup, Toftlund.
 Husmand *Jørgen Hansen*, Høgelund, Over Jerstal.
 Gårdejer *Chr. Juhl*, Slivagård, Kastvrå.
 Gartner *Chr. Jørgensen*, Hejsager.
 Gårdejer *G. Kloppenborg-Skrumsager*, Bejstrupgård, Københoved.
 Gårdejer *Jens Knudsen*, „Kalmargård“, Marstrup.
 Gårdejer *Hans Chr. Lei*, Fredsted.
 Gårdejer *Jens Peter Nielsen*, Store Nustrup.
 Gårdejer *Holger Nørgård*, Øsby.
 Arbejdsmand *Laurits Schmidt*, Gram.
 Gårdejer *Niels Schultz*, Kastbjerg, Lintrup.
 Trælsthander *Bent Skriver*, Hejls.
 Regnskabskonsulent *Børge Gregersen Thomsen*, Sdr. Vilstrup.
 Formand *Hans Vestergaard*, Christiansfeldt.

4. område.

Landmand *Hans Andersen*, Engbo, Løgumkloster.
 Gårdejer *Søren R. Andersen*, Mejerholm, Tønder.
 Arbejdsmand *Nicolaj Bossen*, Sdr. Sejerslev.
 Arbejdsmand *Jens Christensen*, Rens, St. Jyndevad.

Gårdejer *Chr. Danielsen*, Gærup, Visby.
 Byrådsmedlem *Jørgen Larsen*, Løgumkloster.
 Gårdejer *Niels Lund*, Nørremark, Visby.
 Gårdejer *Jes Møller*, Skærbæk.
 Husmand *Knud Nielsen*, Visby.
 Gårdejer *Peter Nissen*, Øster Højst.
 Gårdejer *Søren Nissen*, Brøn.
 Landmand *Hans Sønnichsen*, Højer.

Ribe amtskommune.

Arbejdsmand *Aage Andresen*, Esbjerg.
 Bestyrer *Poul Bramsen*, Toftegård, Gesten.
 Planteavlskonsulent *Aage Buchreitz*, Ribe.
 Amtsrådsmedlem* *H. Christensen*, Bramminge.
 Byrådsmedlem *Hans Egon Clausen*, Esbjerg.
 Gårdejer *Jørgen Hansen*, Bredmose.
 — *Aage Bjerrum Hansen*, Indre Bjerrum.
 — *Aksel Iversen*, Sejstrup, Gredstedbro.
 Borgmester *Alfred Jeppesen*, Ølgod.
 Landinspektør *Gunnar Jessen*, Varde.
 Gårdejer *Verner Jessen*, Bennetsgård, Novrup, Esbjerg.
 Vurderingsformand *Aksel Jørgensen*, Vejen.
 Amtsborgmester *Kai Knudsen*, Lund, Mølby, Midtjylland.
 Gårdejer *Chr. Lambertsen*, Gjesing pr. Esbjerg.
 Planteskoleejer *Aksel Nielsen*, Varde.
 Gårdejer *Jens Nielsen*, Gørding.
 — *Viggo Nissen*, Hinum pr. Grindsted.
 — *Kristian Nygaard*, Hviding.
 Amtsrådsmedlem* *Harald Petersen*, Sdr. Omme.
 Gårdejer *Johs. Petersen*, Tuesbøl pr. Brørup.
 Amtsrådsmedlem *Peder Simonsen*, Outrup.
 Gårdejer *Aksel Thomsen*, Lindknud.
 Gårdejer *Kristian Winther Thomsen*, Hodde, Varde.
 Gårdejer *Walther Thomsen*, Vorbasse.

Vejle amtskommune.

1. område:

Landinspektør *Jens Bo*, Vejle.
 Ørelæge *C. Buch-Sørensen*, Fredericia.
 Gårdejer *Svend Dauguard Buhl*, Stubdrup pr. Vejle.
 Kleinsmed *Kjeld Nørgaard Christensen*, Fredericia.
 Gårdejer *Joh. Fr. Clausen*, Ødis.
 — *Vagn Favrholt*, Trelde pr. Fredericia.
 — *Børge Gydesen*, Erritsø pr. Fredericia.
 — *Hans Bjerre Hansen*, Andkær pr. Børkop.
 Landinspektør *Godtfred Berggreen Jeppesen*, Kolding.
 Gårdejer *Peter Jessen*, Alminde.
 Proprietær *Poul Dybdal Nielsen*, Vinding pr. Vejle.
 Gårdejer *Hans Kjær Poulsen*, Kongsted pr. Fredericia.
 Borgmester *Peter Ravn*, Kolding.
 Direktør *Andreas Schou*, Vamdrup.
 Landpostbud *Eigil Schyft*, Vamdrup.
 Borgmester *Willy E. Sørensen* (Hvjt.), Vejle.

2. område:

Skolebetjent *Evald Christensen*, Horsens.
 Gårdejer *Harald Christensen*, Klakring, Juelsminde.
 Fagforeningsformand *Chr. Christiansen*, Vejle.
 Sparekassedirektør *Peter Jacobsen*, Hedensted.
 Konsulent *Svend Aage Jacobsen*, Nr. Snede.
 Gårdejer *Anton Jensen*, Jelling.
 Snedkermester *Otto Jensen*, Korning, Hatting pr. Horsens.
 Gårdejer *Knud Eigil Kjeldsen*, Førstballegård pr. Gadbjerg.
 Driftsleder *Hans Mikkelsen*, Brædstrup.
 Gårdejer *Leo Munch*, Meldrup, Horsens.

Amtsrådsmedlem, lærer *Bruno Pedersen*, Kolding.
 Gårdejer *Vagn Vejen Petersen*, Brædstrup.
 Gårdejer *Gunnar Skousen*, Ildved pr. Jelling.
 Gårdejer *Niels Svendsen*, Gedvedgård, Horsens.
 Gårdejer *Søren Søndergaard*, Lindeballe pr. Gadbjerg.
 Proprietær *R. P. Østergaard-Hansen*, Skulsballe, Vrigsted pr. Stouby.

Ringkøbing amtskommune.

1247

1. område: Skodborg-Vandfuld og Hjerm-Ginding herreder med købstæderne Holstebro, Struer og Lemvig.

Amtsrådsmedlem *Th. Andersen*, Lergrav pr. Aulum.
 Gårdejer *Aksel Vinter Christensen*, Flynder.
 Sognerådsformand*, gdr. *Peter Nørby Dahl*, Humlum.
 Sognerådsformand* *Svend Ebbensgaard*, Borbjerg, Holstebro.
 Amtsrådsmedlem *Børge Herping*, Dybe.
 Landinspektør *J. T. Larsen*, Lemvig.
 Gårdejer *Harry Majgaard*, Underbjerg, Tørring.
 Farvehandler *H. C. Mathiassen*, Holstebro.
 Borgmester *K. K. Nielsen*, Holstebro.
 Uddeler *Jacob Christian Bach*, Nyby, Idum.
 Radioarbejder *Aksel Pedersen*, Struer.
 Amtsrådsmedlem *Frits Sevelsted*, Rydhave, Vinde-rup.

2. område: Hammerum herred med Herning købstad.

Amtsrådsmedlem* *Peder Amdrup Jørgensen*, Toftlund, Ikast.
 Landinspektør *Svend Daniel Kristensen*, Herning.
 Amtsrådsmedlem *Anton Kristensen*, Kibæk.
 Gårdejer *Arne Lauritsen*, Vildbjerg.
 — *Sigurd Lindholt*, Sinding.
 — *Jørgen Nielsen*, Tved pr. Aulum.
 Amtsrådsmedlem *Karl Pedersen*, Sdr. Felding.
 Byrådsmedlem, skoleinspektør *Søren Vorgod*, Herning.

3. område: Ulfborg-Hind og Bølling-Nørre herreder med Ringkøbing og Skjern købstæder.

Amtsrådsmedlem* *Laurids Bollerup*, Kyvling, Lønborg pr. Tarm.
 Amtsborgmester *A. Ebbensgaard* (R.), Staby.
 Sognerådsformand*, gdr. *Cenius Jensen*, Sædding pr. Skjern.
 Gårdejer *Ole Kristensen*, Hover pr. Spjald.
 Sognerådsformand*, købmand *John Kristiansen*, Spjald.
 Landinspektør *Knud Lindhard*, Skjern.
 Sognerådsformand* *Niels Nielsen*, Houem pr. Hømet.
 Amtsrådsmedlem *Niels Peder Poulsen*, Tarm.
 Sognerådsformand* *Th. Skovmose*, No.

Århus amtskommune.

1. område:

Kredsformand *Alfred Andersen*, Nr. Borup.
 Kredsformand *Manfred Andersen*, Voldum.
 Fagforeningsformand *Aage Christensen*, Gerlev J.
 Afdelingsformand *Niels Christensen*, Randers.
 Landinspektør *Olaf Hyllested*, Grenå.
 Fabrikant *Ager Jensen*, Randers.
 Amtsrådsmedlem *Petri Kruse*, Revn, Grenå.
 Chauffør *Niels Juel Nielsen*, Randers.
 Husmand *Peter Otkjær*, Venning.
 Forstander *Arne Pedersen*, Kolind.
 Bagermester *Aage Pedersen*, Randers.

Gårdejer *K. E. Særkjær*, Randers.
 Amtrådsmedlem *Reinholt Sørensen*, Balle.
 Borgmester *Sv. Thingholm*, Randers.
 Forstander *P. Thommesen*, Hadsten.
 Rejsesekretær *A. Thomsen (R.)*, Øster-Tørslev.

2. område.

Gårdejer *Viggo Bomholt*, Skæring, Hjortshøj.
 Amtrådsmedlem *Rolf Haugstrup*, Risskov.
 Sygeplejeelev *Anders Jacobsen*, Ebeltoft.
 Gårdejer *Aage Jacobsen*, Vithen, Hinnerup.
 Amtrådsmedlem *Johannes Jørgensen*, Ebeltoft.
 — *M. Th. Kjær*, Rønde.
 Borgmester, inspektør *K. Løgstrup Knudsen*, Pindstrup.
 Skatterådsmedlem *Vagn Kock*, Hornslet.
 Landinspektør *Erik Kold*, Risskov.
 Gartneriejer *A. Kondrup*, Lystrup.
 Gårdejer *Jens Langgaard*, Lisbjerg, Århus.
 — *Hans Lomholt*, Knebel.
 Gårdejer *Peter Møller*, Lindå, Skødstrup.
 Proprietær *N. P. Ogstrup*, Mejlby, Hjortshøj.
 Mejerist *Gunnar Thomsen*, Tved, Knebel.
 Amtrådsmedlem *Arne Trosborg*, Hinnerup.

3. område.

Amtsvejsinspektør *R. Abild Andersen*, Skanderborg.
 Borgmester *Svend Borgbjerg*, Fregerslev.
 Amtrådsmedlem *M. A. J. Brønd (R.)*, Salten, Them.
 Kommuneingeniør *H. Bang Clausen*, Odder.
 Proprietær *Hans Dahm*, Bjergager.
 Gårdejer *Ejnar Jacobsen*, Fruering, Skanderborg.
 Amtrådsmedlem *Henry Duelund Jensen*, Fårvang.
 Landinspektør *Kaj Jørgensen*, Silkeborg.
 Stadsingeniør *Tyge Lous*, Silkeborg.
 Kommuneingeniør *Erik Bøjesen Maegaard*, Boulstrup.
 Fængselsoverbetjent *Frede Mortensen*, Falling.
 Murermester *Niels Mortensen*, Resenbro.
 Amtrådsmedlem, *Harry Nielsen*, Hov.
 Gårdejer *Ejner Pedersen*, Farre.
 Stadsingeniør *H. Bering Petersen*, Skanderborg.
 Gårdejer *Jacob Vedel Petersen*, Linå, Silkeborg.
 — *Anker Rasmussen*, Ry.
 Vurderingsformand *Erhardt Sørensen*, Ry.

4. område.

Kommuneingeniør *Chr. Gormsen*, Højbjerg.
 Civing. *H. F. Hastrup*, Århus.
 Gårdejer *Mikkel S. Holm*, Besser, Tranbjerg.
 — *Peter Damgaard Jensen*, Mårslet.
 Kommuneingeniør *S. Berggren Jensen*, Brabrand.
 Afdelingsingeniør *Tue Kelstrup*, Fredensvang, Århus.
 Gårdejer *Sven Aage Kjeldsen*, Sjelle, Skovby Østj.
 Amtrådsmedlem *Gunnar Madsen*, Harlev J.
 Proprietær *Michael Michaelsen*, Åbogård, Ormslev.
 Gårdejer *Ejnar Nørregaard*, Brendstrup, Århus.
 — *Hans Overgaard*, Skejby, Århus.
 Ingeniør *Erik F. Quist*, Århus.
 Chef for teknisk forvaltning *Jørgen Stenbæk*, Højbjerg.
 Forretningsfører *Chr. Robert Sørensen*, Højbjerg.
 Installatør *Hugo Sørensen*, Brabrand.
 Stadsingeniør *Johannes M. Sørensen*, Århus.
 Landinspektør *Søren Windinge*, Højbjerg.

Landpostbud *Svend Berthelsen*, Frøstrup.
 Gårdejer *Svend Bøjesen*, Sennels pr. Thisted.
 — *Peder Bukh*, Bjergby pr. Erslev.
 Amtrådsmedlem *Ejnar Balle Christensen*, Bjerregård, Øster Assels.
 Gårdejer *Klaus Dalgaard*, Galtrup pr. Erslev.
 Proprietær *Holger Eriksen*, Skibstedgård pr. Ydby.
 Gårdejer *Tage Frandsen*, Øsløs.
 Folketingsmand *Th. E. Have*, Nykøbing M.
 Gårdejer *R. J. Leegaard*, Sønderhå pr. Hørdum.
 Proprietær *Th. Lund*, Hundstrup, Thisted.
 Amtrådsmedlem *Viggo Ringgaard*, Bedsted, Thy.
 Stadsingeniør *O. Skaalum*, Thisted.
 Murermester *Knud Aage Steffensen*, Thisted.
 Viceformand *Karl Blaabjerg Sørensen*, Glomstrup mark, Hvidbjerg.
 Amtrådsmedlem *Viggo J. Vestergaard*, Doverodde, Hurup, Thy.

2. område.

Specialarbejder *Arne Dalsgaard Christensen*, Løvel, Viborg.
 Viceborgmester *Svend Buhl Christensen*, Møldrups.
 Husmand *Otto Christoffersen*, Vandet pr. Sjørslev.
 Landinspektør *Sv. Cleemann (H.T.C.F.)*, Viborg.
 Gårdejer *J. P. Dalsgaard*, Roslev.
 — *Erik Jensen*, Iller pr. Ans By.
 Arbejdsmand *Karl Emil Jensen*, Skive.
 Amtrådsmedlem *Rasmus Jensen*, Knudby, Løgstrup.
 Snedker *Sigfred Jensen*, Gedsted.
 Amtrådsmedlem, gdr. *Alfred Kristiansen*, Keygården, Skals.
 Tømrermester *Johs. Larsen*, Ålestrup.
 Amtrådsmedlem *Jens Christian Ludvigsen*, Lem, Brodal.
 Husejer *Evald Nielsen*, Sparkær.
 Amtrådsmedlem, gdr. *Aksel Pedersen*, Riisgaard, Frammerslev.
 Landinspektør *Leif Ramsgaard*, Skive.
 Kommissionsformand *E. Sigaard*, Kjeldbjerg pr. Skive.

Nordjyllands amtskommune.

1. område.

Landinspektør *P. Møller Christensen*, Brønderslev.
 Gårdejer *L. Enevoldsen (R.)*, Hune, Blokhus.
 — *C. Eriksen*, Ø. Gerndrup, Brønderslev.
 Amtrådsmedlem*, proprietær *Chr. Helmer Fuglsang*, Børglum.
 Amtrådsmedlem, vognmand *Evald Jacumsen*, Saltrum.
 Proprietær *Knud Jørgensen*, Lengsholm, Lendum, Sindal.
 Amtrådsmedlem, skoledirektør *Willy Kløve*, Brønderslev.
 Afdelingsformand *Viggo Larsen*, Frederikshavn.
 Amtrådsmedlem, landpostbud *Søren Madsen*, Aså.
 Gårdejer *Niels Mikkelsen*, Hjørring.
 — *A. Fredborg Nielsen (R.)*, Røntved pr. Frederikshavn.
 — *Carl Nielsen*, Skovbo, Sønderkov.
 — *Chr. Nielsen*, Bejstrup pr. Bonderup.
 Amtrådsmedlem banemester *Sv. Aage Nielsen*, Hjørring.
 Gårdejer *Ove Nørgaard*, Lunderhede pr. Dronninglund.
 Major *H. V. B. Sonneby (R.)*, (F.H.T.), (Hjv. Ft.), Volstrup, Sæby.
 Gårdejer *Carl Sørensen*, Øland.

1248 Viborg amtskommune.

1. område.

Gårdejer *Aksel Andersen*, Sennels pr. Thisted.
 — *Svend Skovbo Andersen*, Grønmarken, Nykøbing Mors.

2. område.

Gårdejer *Laurits Bech*, Romdrup.
Landinspektør *Kr. Bjørnkjær*, Ålborg.
Amtsrådsmedlem, overportør *Sv. E. Frederiksen*, Ålborg.
Sognerådsformand*, gårdejer *Peder Høgh*, Ulsted.
Kredsformand *Aage Bjørn Jacobsen*, Åbybro.
Amtsrådsmedlem *Henry G. Jensen*, Ålborg.
Fagforeningsformand *Jens A. Jensen*, Langholdt.
Gårdejer *J. A. Jeppesen* (R.), Biersted.
Amtsrådsmedlem, husmand *Gunner Ladefoged*, St. Restrup.
Rådmand, gartner *Henning Larsen*, Sulsted.
Stadsingeniør, cand. polyt. *A. Skov Madsen*, Nørresundby.
Amtsrådsmedlem, politiaassistent *Jens M. Nielsen*, Nørresundby.
Landinspektør *H. A. Petersen*, Ålborg.
Konsulent *Vagn Skovbjerg*, Ålborg.
Amtsrådsmedlem, målerafslæser *Aage Sørensen*, Ålborg.

3. område.

Proprietær *N. Krebs Hansen*, Gøttrup, Farsø.
Landinspektør *J. P. Holmstrøm*, Hobro.
Gårdejer *Niels Hougaard*, Morum pr. Østrup.
Gårdejer *Olav Jensen-Sønderup*, Sønderup.
Gårdejer *Søren Justesen*, Dybbro, Oustrup, Års.
Landinspektør *H. A. Lind*, Løgstør.
Amtsrådsmedlem, malermester *Th. Mathiasen*, Nibe.
Byrådsmedlem, varmemester *Tage Melsen*, Løgstør.
Gårdejer *Borge Michelsen*, Farsø.
Murer *Poul Mortensen*, Hadsund.
Amtsrådsmedlem, overbaneformand *S. S. Schødt*, Hornum, Års.
Gdr. *Ejner Svoldgaard*, Brønbjerggård pr. Arden.
Cykelhandler *Emil Sørensen*, Nibe.

1249

Amtsvandinspektører.

(Lov nr. 63 af 28 maj 1880 § 28).

Se Afd. 934—942 under de forskellige amtsråd.

Formænd for afvandingskommissionerne.

(Lov nr. 126 af 25 marts 1970).

Amtsrådskreds: *Formænd.*
Assens. Dommer *H. P. M. Pedersen* (R.), Middelfart.
Bornholm. Dommer *F. A. E. J. Asmund* (R¹), Rønne.
Frederiksborg. Dommer *O. Hansen* (R¹), Frederikssund.
Haderslev. Civildommer *K. Ellehauge Hansen* (R.), Haderslev.
Hjørring. Civildommer *S. Aa. Nielsen*, Frederikshavn.
Holbæk. Dommer, fru *Ellen Vindfeldt Harhorn*, Løve herreds retskreds, Høng.
Kbhvns. Dommer *A. Christensen* (R.), Glostrup retskreds, Blegdamsvej 6, Kbhvn N.
Maribo. Dommer *A. Hillerup* (R.), Maribo.
Odense. Dommer *K. Ellehauge Hansen* (R.), Haderslev.
Præstø. Dommer *A. C. L. Halkov*, Næstved.
Randers. Kriminaldommer *G. Evensen* (R.), Randers byret.
Ribe. Dommer *N. E. Lundsager*, Holsted.
Ringkøbing. Dommer *Sv. A. Otto Christensen*, Rink.
Roskilde. Kriminaldommer *F. D. A. Nordkild*, Roskilde.

Skanderborg. Dommer *Adelbert Frederik Holm*, Skanderborg.

Sorø. Dommer *Kurt Regnar Andersen*, Haslev.
Svendborg. Dommer *F. C. de Fine Licht*, Svendborg.
Sønderborg. Civildommer *V. F. T. Ryhave* (R.), Sønderborg.

Thisted. Dommer *Ester Søndergaard* (R.), Thisted.
Tønder. Dommer *C. S. Bjerre* (R.), Løgumkloster.
Vejle. Dommer *E. T. Thomsen*, Horsens.
Viborg. Dommer *O. Østergård-Nielsen*, Skive.
Åbenrå. Dommer *J. W. Levinsen* (R.), Gråsten.
Ålborg. Dommer *T. Gelling* (R.), Løgstør.
Århus. Dommer *Niels Ehrenreich*, Århus.

Skov- og klitvæsenet.

Pr. 1. august 1971 er der sket sammenlægning af statsskovvæsenet og klitvæsenet. Fra samme dato fungerer direktøren for statsskovbruget som klitdirektør i henhold til lov nr. 84 af 25. marts 1961 om sandflugtens bekæmpelse, ifølge hvilken statens tilsyn med sandflugtens dæmpning samt med træplantningen i klitterne i Nordjyllands, Viborg, Ringkøbing, Ribe og Sønderjyllands amter føres af en klitdirektør under medhjælp af 3 overklitfogeder.

Sandflugtsvæsenets bestyrelse i de kommuner, i hvilke sandflugtsstrækninger findes, føres af en sandflugtskommission, bestående af vedkommende overklitfoged og to andre medlemmer, hvoraf det ene vælges af amtsrådet og det andet af vedkommende kommunale bestyrelse.

Klitarbejdernes ledelse og det stadige tilsyn med klitstrækningerne i hver kommune udføres af det kommunale medlem af sandflugtskommissionen under medhjælp af en eller flere af kommissionen, med klitdirektørens godkendelse, beskikkede klitfogeder.

I de øvrige ainter i Danmark, i hvilke sandflugt findes, er tilsynet med sandflugtens dæmpning overdraget til amtsrådene under landbrugsministeriets overtilsyn.

I henhold til klassificeringsloven henføres skovfogeder og klitplantører under skov- og klitvæsenet samt Sorø Akademis skovvæsen til 16. og 17. lønramme.

Under skov- og klitvæsenet sorterer i alt ca. 138.800 ha, heraf på Sjælland ca. 31.600 ha, på Falster ca. 700 ha, på Bornholm ca. 3.400 ha og i Jylland ca. 103.100 ha.

Direktoratet for statsskovbruget.

(Oprettet ved lov nr. 134 af 13 maj 1911).

Strandvejen 803, 2930 Klampenborg.

Tlf. (01) 63 11 66.

S. H. Frølund (R¹), direktør for skov- og klitvæsenet (39 + R.1200), f. 16, 1/11 58.

Sven Gravsholt, skovrider (36), f. 33, 1/12 70, tjg. i direktoratets administrations afd.

Lars Toksvig, skovrider (36), f. 38, 1/1 71, tjg. i direktoratets handelsafd.

J. Vestergaard (R¹), kontorchef (36), f. 07, 1/4 47, den juridiske afdeling.

Svend Aage Jørgensen, bogholder (24), f. 15, 1/4 54.

Harry Peter Petersen, overassistent (15), f. 11.

I direktoratet gør 5 af de ved skov- og klitvæsenet ansatte forstfuldmægtige tjeneste.

Skovreguleringen.

Skovreguleringen, der er en afdeling af direktoratet og ledes af skovtaksatoren udarbejder driftspla-

nerne for Skov- og klitvæsenet og udfærdiger de dertil svarende kort.

Kristian Frederik Andersen, skovtaksator (36), f. 25, $\frac{1}{2}$ 63.

Ved skovreguleringen gør 2 af de ved skov- og klitvæsenet ansatte forstfuldmægtige tjeneste.

Statsskovenes planteavlstation. (159 ha).

Krogerup, 3050 Humlebæk.

H. A. v. Barner (R.), skovrider (36), f. 21, $\frac{1}{4}$ 55.

Chr. Harbo Berthelsen, plantemester (17), f. 13, $\frac{1}{4}$ 49.

Kongelig jægmester ved statsskoven.

(Lov nr. 134 af 13 maj 1911).

Skovrider ved Frederiksborg skovdistrikt, hofj. *Henrik Erik Lassen*, f. 31, $\frac{1}{8}$ 72.

Odsherred skovdistrikt. (1.759 ha).

Sonnerup, Ellinge, Høve, Jyderup, Grevinge, Kongøre, Stokkebjerg, Ulkerup, Annebjerg og Grønnehavn skove.

H. K. Ravn-Mortensen (R.), skovrider (36), (Mantz-høj, 4500 Nykøbing S.), f. 22, $\frac{1}{5}$ 61.

Tisvilde-Frederiksværk skovdistrikt. (6.678 ha).

Tisvilde hegn, Ullerup skov, Grønnæse skov, Brødemose skov, Vinderød skov, Arresødal skov, Avderød skov, Sonnerup skov, Lyngby skov og Asserbo plantage, Arresø.

Niels Anker Larsen, skovrider (36) (Arresødal, 3300 Frederiksværk), f. 23, $\frac{1}{5}$ 65.

Kronborg skovdistrikt. (3.658 ha).

Horneby Sand, Hornbæk plantage, Klosterris hegn, Risby Vang, Horsørød hegn, Hellebæk skov og Tegltrup hegn. Nyrup hegn, Egebæks Vang, Gurte Vang, Krogenberg hegn, Munksgårds hegn, Kelleris hegn, Danstrup hegn, Endrup hegn, Gurte-sø.

G. Bergsten (R.), skovrider (36) (Julebækshøj, 3150 Hellebæk), f. 20, $\frac{1}{8}$ 59.

1251 Esrum skovdistrikt. (4.610 ha).

En del af Gribskov, Snevret skov, Kovang, Fredensborg lund, Skipperholm og Esrum sø.

I. T. Jelnes (R¹), skovrider (36) (Ostrupgård, 3230 Græsted), f. 11, $\frac{1}{8}$ 57.

Nødebo skovdistrikt. (3.286 ha).

En del af Gribskov, Nejede Vesterskov, Selskov, Nødebo Holt, Valby Hegn, Aggebo Hegn, Græsted Hegn og Højbjerg hegn.

O. A. Kampmann (R¹), skovrider (36) (Piberggården, 3480 Fredensborg), f. 12, $\frac{1}{8}$ 59.

Frederiksborg skovdistrikt. (2.672 ha).

En del af Gribskov, Freerslev hegn, Gammel Kjelskov, Tirsdagskoven, Lille Hestehave med Karlssø og Tørkeris sø, Store Dyrehave med Funkevang, Nyvang og Børstingerød Overdrev, Store Hestehave, Brødeskov og Præstevang samt Sørup hegn, Grøn-holt Vang, Grønholt hegn, Knurtenborg vang og Veksebo skovholme, Tulstrup hegn.

Henrik Erik Lassen, skovrider (36) (Bøgelund, 3400 Hillerød), f. 31, $\frac{1}{8}$ 72, (till. kgl. jægmester ved statsskoven).

Farum skovdistrikt. (1.811 ha).

Lystrup skov, Uggeløse skov, Krogenlund, Slags-lunde skov, Ganløse Eged, Nyvang, Ganløse Ore, Terkelskov, Farum Lillevang, Ravnsholt og Sønder-skov.

Poul Christian Petersen, skovrider (36) (Farum Lille-vang, 3540 Lyng), f. 29, $\frac{1}{9}$ 70.

Hørsholm skovdistrikt. (2.130 ha).

Tokkekøb hegn, Staaevang, Bredelte, Stumpe-dyssel hegn, Sjælsølund, Folchave, Hørsholm slots-have, Rude skov, Bistrup hegn, Geel skov, Ravn-holmene, Søllerød kirkeskov og Laveskov.

Jørgen Ulrik Wedel-Heinen, skovrider (36) (Fole-havehøj, 2970 Hørsholm), f. 33, $\frac{1}{11}$ 70.

Københavns skovdistrikt. (ca. 3.280 ha).

Ryget, Nørreskov, Jonstrup Vang, Egebjergene, Store og Lille Hareskov, Østerhegn, Kongelunden og Vestskoven. Farum sø og del af Furesø.

E. Laumann Jørgensen (R.), skovrider (36) (Syvtjer-nen, 2890 Hareskov), f. 20, $\frac{1}{10}$ 62.

Jægersborg skovdistrikt. (1.883 ha).

Trørød hegn, Kohavn, Kohaveengen, Egebæk-lund, Ravnebakken, Wesselsminde, Jægersborg hegn og Jægersborg dyrehave med Christian IX's hegn og Ermelunden. Ordrupkrat og Charlottenlund skov.

A. H. B. Tage-Jensen (R¹), skovrider (36) (Boveskov-gård, 2930 Klampenborg), f. 13, $\frac{1}{3}$ 50.

Falsters skovdistrikt. (685 ha).

Ovstrup, Hannenov, Bangsebro og Kohave skove. — — skovrider (34) (Egehø, 4800 Nykøbing F.).

1252

Bornholms skovdistrikt. (3.369 ha).

Blykobbe plantage, Kilen, Rø plantage, Almin-dingen med Indlæget, Hammershus Slotslyng.

B. Engberg (R.), skovrider (36) (Rømersdal, Almin-dingen, 3720 Åkirkeby), f. 23, $\frac{1}{2}$ 65.

Buderupholm skovdistrikt. (2.211 ha).

Fællesskov med Vælderskov og Mørkeskov, Nørre-skov og Bjergeskov med Skørpinglund og Vedsted-skov, Brændeskov med Teglgårdshede og Mosskov, Sønderskov med Havemose, Mosskovgård og Tvil-lingsskov, Hesselholt, Skindbjerglund, Vedsted skov og Hedekrogen, Kyøskov, Ravnkilde Bakker, Hel-lum Tved, Dybdalsbakke og Rebild bakker.

Preben Karl Jessen Møller, skovrider (36) (Mosskov-gård, 9520 Skørping), f. 31, $\frac{1}{11}$ 70.

Klosterhedens skovdistrikt. (6.276 ha).

Klosterhede og Kronhede plantager.

K. Nedergaard-Hansen (R¹), skovrider (36) (Sønder-by, 7620 Lemvig), f. 06, $\frac{1}{1}$ 43.

Ulborg skovdistrikt. (5.610 ha).

Nørre Vosborg hede, Stråssø plantage, Ølgrøden, Ormstrup, Skårnøse, Fejsø, Troldtoft, Thorsted plantage, Hoverdal plantage.

V. Johansen (R.), skovrider (36) (Ulborggård, 6990 Ulfborg), f. 16, $\frac{1}{8}$ 57.

Feldborg skovdistrikt. (3.490 ha).

Nordre og Søndre Feldborg plantager, Sjørup, Borbjerg og Sevel plantager, samt Rydhavn skov og Jenle krat.

Jens Erling Handberg, skovrider (36) (Feldborggård, 7800 Skive), f. 32, $\frac{1}{11}$ 70.

Viborg skovdistrikt. (4.437 ha).

Havredal, Stendal, Ulvedal plantager, Vindum skov, Viborg plantage, en del af Hald Egeskov, Hald Inderø, Gråmose parceller og Kompedal plantage. *A. Hviid* (R¹), skovrider (36) (Stendalgård, 8620 Kjellerup), f. 10, $\frac{1}{12}$ 49.

1253 Fussingø skovdistrikt. (ca. 1.625 ha).

Indskovene, Udskovene, Trehøje plantage m. v. samt Fussingø avlsgård og Fussing sø.

K. B. T. Elmquist (R.), skovrider (34) (Tingtofte, 8900 Randers), f. 20, $\frac{1}{9}$ 57.

Silkeborg skovdistrikt. (3.303 ha).

Nordskov, Lysbro, Kobskov, Østerskov, Vester-skov, Lovdal skov, Torsøbakker og Sønderskov samt del af Himnelbjærget.

Johannes Rafn, skovrider (36) (Vejlbo, 8600 Silke-borg), f. 27, $\frac{1}{6}$ 66.

Palsgård skovdistrikt. (4.922 ha).

Gludsted, Hampen og Langebjerg plantager, Pals-gård, Snabegård og Velling skove.

A. G. Elmquist (R.), skovrider (36) (Vester-Palsgård, 7362 Hampen st.), f. 18, $\frac{1}{10}$ 59.

Boller skovdistrikt. (1.391 ha).

Boller Overskov, Klokkedal, Boller Nederskov, Rold skov, Bjerge skov, Ustrup Bjerger, Dybdal skov, Dallerup skov, Kærskov, Lystrup skov, Us-singgård Sønderskov og Anneksskov, Stagsrode skov, Grund skov, Stovby skov og Ullerup skov.

Børge Gelhede, skovrider (34) (Klokkedalshøj, 8700 Horsens), f. 24, $\frac{1}{4}$ 63.

Randbøl skovdistrikt. (4.698 ha).

Nørlund og Hastrup plantager, Gødding plantage, Tykhøj og Smidstrup krat, Refstrup skov, Engels-holm, Frederikshåb plantage.

V. Halskov Hansen (R¹), skovrider (36) (Gjødding-gård, 7183 Randbøl), f. 06, $\frac{1}{11}$ 42.

Haderslev skovdistrikt. (2.897 ha).

Sandkule, Teglholt, Pamhule skov, Hjelmvrå, Abkær Mose, Hyttekobbel, Østerskov, Vesterskov, Barsbøl skov, Revsø skov, Keldet skov, Trommers-gård skov, Christiansdal skov, Klaskerød skov, Jels Nederskov, Haraldsholm skov, Jels søer. Stenderup Nørreskov, Midtskov og Sønderskov, Fovslet skov, Svanemose, Drenderup skov, Grønninghoved Strand-skov og Vargårde skov.

J. C. H. Munkøe (R.), skovrider (36) (Ulfshus, 6100 Haderslev), f. 19, $\frac{1}{1}$ 58.

1254 Åbenrå skovdistrikt. (1.987 ha).

Årtoft plantage, Hostrup krat, Feldsted Skov-holm, Årup skov, Sønderskov, Sønder Hesselmark, Langebjerg, Vestermark, Nørre Hesselmark, Hjelm, Kogangen, Lerskov plantage, Nørreskov, Jørgens-gård skov, Jørgensbjerg og Skedebjerg, Ris skov, Rubjerg plantage, Søgård Storskov og Bøgehoved.

Ejner Andreas Thorbjørnsen Aschlund, skovrider (36) (Vesterlund, 6200 Åbenrå), f. 31, $\frac{1}{9}$ 65.

Sønderborg skovdistrikt. (1.896 ha).

Skellekobbel, Folekobbel, Skodsbøl skov, Bøffel-kobbel, Avnbøl Sned, Sønderskov, Arnkils Maj, Arnkils Folekobbel, Arnkils Fredskov, Madskov, Mjang sø, Nvdam, Lillesø, Lambjerg Indtægt, Ru-mohrgårds Dyrehave, Blomskobbel, Oleskobbel og

Græskobbel, Fyrdesholm, Øvelgunde Fredskov, Nør-reskoven, Østerlund, Augustenborg skov.

P. Holbek (R.), skovrider (36) (Egetofte, 6400 Søn-derborg), f. 22, $\frac{1}{10}$ 59.

Gråsten skovdistrikt. (3.049 ha).

Rodenskov, Dyrehaven, Over- og Nederstjernen, Rinkenæs skov, Buskmose skov, Kelstrup plantage, Rode Mose, Kelstrup Fredskov, Rønshoved skovene, Bommerlund plantage, Frøslev plantage, Kiskelund plantage, Åbjerg skov, Gårdbæk skov og Hønsnåp skov, Varnæs skovsø, Møllerskov og Bossens plantage.

Paul Morville, skovrider (36) (Egene, 6300 Gråsten), f. 27, $\frac{1}{4}$ 63.

Lindet skovdistrikt. (4.234 ha).

Varming plantage, Stensbæk plantage, Lindet skov, Lindet mose, Toftlund skov, Mandbjerg skov, Hønning plantage, Renbæk plantage, Arrild plan-tage, Lovrup skov, Råbjærg plantage, Draved skov, Stursbøl plantage, Ellegård Plantage, Endrup skov og Bevtøft Plantage.

N. E. L. Thomsen (R¹), skovrider (36) (Lindet-skovgård, 6542 Arnum), f. 14, $\frac{1}{12}$ 56.

Nordjyllands amt.

1254a

Klitarealet (klitter med indesluttede heder) udgør ca. 20.000 ha, hvoraf 17.195 ha plantageareal, der er delt i 11 plantagedistrikter. Klitten er beliggende i 7 kommuner, og ved tilsynet med den er ansat 16 klitfogeder.

Hans Esbjørn, overklitfoged (34), (9990 Skagen), f. 17, $\frac{1}{1}$ 61.

Skagen plantage, 1511 ha. Overklitfoged (34), *Hans Esbjørn*, $\frac{1}{1}$ 61.

Bunken-Ålbæk plantage, 2185 ha. *Hans Himmel-strup*, klitplantør (17) (9982 Ålbæk), $\frac{1}{11}$ 60.

Tværsted plantage, 803 ha. *Christian Ulrik Sand*, klitplantør (17) (9882 Tværsted), $\frac{1}{11}$ 46.

Lilleheden-Uggerby plantage, 1181 ha. *Johs. August Madsen*, klitplantør (17) (9800 Hjørring), $\frac{1}{12}$ 51.

Tornby plantage, 526 ha. *Peer Leonhard Knudsen*, klitplantør (17) (9860 Tornby), $\frac{1}{12}$ 47.

Blokhus plantage, 866 ha. *Villiam Rugtved*, klitplan-tør (17) (9492 Blokhus), f. 30, $\frac{1}{5}$ 72.

Tranum plantage, 4685 ha. *T. S. M. Leerskov* (R.), klitplantør (17) (9460 Brovst), $\frac{1}{7}$ 47.

Fosdal plantage, 1160 ha. *Aksel Ejlskov Jensen*, klit-plantør (17) (9460 Brovst), $\frac{1}{1}$ 48.

Læse plantage, 1665 ha. *Børge Pedersen*, klitplantør (17), (9940 Byrum), f. 30, $\frac{1}{5}$ 72.

Svinkløv plantage (Svinkløv og Kollerup), 1128 ha. *P. Skibsted*, klitplantør (17), (9690 Fjerritslev), $\frac{1}{8}$ 70.

Vester Thorup plantage, 1483 ha. *Niels Arne Broeng* klitplantør (17) (Thorup), $\frac{1}{8}$ 37.

Viborg amt.

Klitarealet (klitter med indesluttede heder) udgør ca. 33.000 ha, hvoraf 18.498 ha plantageareal, der er delt i 9 plantagedistrikter. Klitten er beliggende i 3 kommuner, og ved tilsynet med den er ansat 17 klitfogeder.

Overklitfoged (36), forstkandidat *Peder Skarregaard* (Søholt 7700 Thisted), f. 28, $\frac{1}{1}$ 68.

Lild plantage, 2089 ha. *Marius Bertel Hansen*, klitplantør (17) (7741 Frøstrup), $\frac{1}{3}$ 47.

Hjardemål plantage, 2399 ha. *Helge Knudsen Pedersen*, klitplantør (17) (7741 Frøstrup), $\frac{1}{3}$ 46.

Østerild plantage, 1532 ha. *Jens Jørgen Leerhøj*, klitplantør (17) (7700 Thisted), f. 17, $\frac{1}{6}$ 66.

Tved plantage, 2497 ha. *Christian Alfred Mortensen*, klitplantør (17) (7700 Thisted), $\frac{1}{11}$ 54.

Vilsbøl-Vandet plantage, 1537 ha. Overklitfoged (36) *P. Skarregaard*, (Søholt, 7700 Thisted), $\frac{1}{1}$ 68.

Søholt savværk. *M. B. Petersen*, klitplantør (17) (7700 Thisted), $\frac{1}{11}$ 60.

Nystrup plantage, 1703 ha. *Ejvind Christensen*, klitplantør (17) (Vang, 7700 Thisted), $\frac{1}{7}$ 51.

Tvorup plantage, 2490 ha. *Jens Hilbert Larsen*, klitplantør (17) (Vang, 7700 Thisted), $\frac{1}{11}$ 39, afsk. $\frac{28}{2}$ 73.

Stenbjerg plantage, 1796 ha. *Svend Jensen*, klitplantør (17) (7752 Snedsted), $\frac{1}{4}$ 56.

Sydthy plantage, 2.432 ha. *Ejgil Tusgaard Andersen*, klitplantør (17), (7770, Vestervig), $\frac{1}{4}$ 66.

Ringkøbing amt.

Klitarealet (klitter med indesluttede heder) udgør ca. 8000 ha, hvoraf 1679 ha plantageareal. Klitten er beliggende i 5 kommuner, og ved tilsynet med den er ansat 22 klitfogeder.

Overklitfoged (36), forstkandidat *Anders Frederik Siegmundfeldt Feilberg* (Åholt, 6840 Oksbøl), f. 35, $\frac{1}{11}$ 72.

Husby og Femhøjsande klitplantager, 1160 ha, *Peter Ejlskov Jensen*, klitplantør (17), (6990 Ulfborg), $\frac{1}{5}$ 66.

(Tipperne og Klægbanken i Ringkøbing fjord, 516 ha; administreres af overklitfogeden i Ringkøbing amt).

Ribe amt

Klitarealet (klitter med indesluttede heder) udgør ca. 19.000 ha, hvoraf 10.824 ha plantageareal, der er delt i 6 plantagedistrikter. Klitten er beliggende i 4 kommuner, og ved tilsynet med den er ansat 9 klitfogeder.

Overklitfoged (36), forstkandidat *Anders Frederik Siegmundfeldt Feilberg* (Åholt, 6840 Oksbøl), f. 35, $\frac{1}{11}$ 72.

Blåbjerg-Nyminde plantage, 2970 ha. *Anders Kristian Himmelstrup*, klitplantør (17), (6830 Nørre-Nebel), $\frac{1}{11}$ 63.

Vrøgum plantage, 879 ha. *Georg Brander Christensen*, klitplantør (17), (6840 Oksbøl), $\frac{1}{8}$ 62.

Ål-Kærgård plantage, 2282 ha. Overklitfoged (36) *A. F. S. Feilberg* (Åholt, 6840 Oksbøl), $\frac{1}{11}$ 72.

Vejers plantage, 1281 ha. *Jens Ove Poulsen*, klitplantør (17), (Vejers, 6840 Oksbøl), $\frac{1}{11}$ 62.

Bordrup-Oksby plantage, 2172 ha. *Niels Raun Pedersen*, klitplantør (17), (6857 Blåvand), $\frac{1}{11}$ 65.

Fanø plantage, 1107 ha. — — — klitplantør (17), (6720 Nordby Fanø).

Sønderjyllands amt.

Klitarealet (klitter med indesluttede heder) udgør ca. 4000 ha, hvoraf 3826 ha plantageareal. Klitten er beliggende på Rømø og ved tilsynet er ansat 1 klitfoged.

Overklitfoged (36), forstkandidat *A. F. S. Feilberg* (Åholt, 6840 Oksbøl), $\frac{1}{11}$ 72.

Forstfuldmægtige. (29).

Svend Hauge Haugegaard, f. 32, tjt. på Haderslev og Lindet distrikter.

Forstfuldmægtige. (O.).

Ib Lunding, f. 37, tjt. i direktoratet.

Steffen Jørgensen, f. 37, tjt. i direktoratet.

J. Buch Jepsen, f. 38, tjt. på Frederiksborg distrikt.

Erik B. Nielsen, f. 35, tjt. i direktoratet.

Johannes Skov, f. 35, tjt. på Falsters distrikt.

Morten Elbæk-Jørgensen, f. 40, tjt. i direktoratet.

Peter Friis, f. 40, tjt. på Københavns distrikt.

Bo Holst Jørgensen, f. 39, tjt. i direktoratet.

Klaus Waage Sørensen, f. 40, tjt. ved skovreguleringen.

Henrik Gammeltoft, f. 43, tjt. på Randbøl distrikt.

Jørgen Eigaard, f. 38, tjt. på Kronborg distrikt.

J. C. Briand Petersen, f. 41, tjt. i direktoratet.

A. E. Billeschou, f. 43, tjt. på Jægersborg distrikt.

Carsten Ørnsholt, f. 42, tjt. ved skovreguleringen.

Statens forstlige forsøgsvæsen.

Springforbivej 4, 2930 Klampenborg.

Forstander. (37).

Dr. agro. *E. Holmsgaard* (R.), f. 21, $\frac{1}{4}$ 53.

Afdelingsledere. (36).

Dr. agro. *Helge Holstener-Jørgensen*, f. 24, $\frac{1}{4}$ 62.

Dr. agro. *A. A. Yde-Andersen* (R.), f. 25, $\frac{1}{7}$ 62.

Afdelingsledere. (35).

Dr. agro. *Viggo Gahrn*, f. 15, $\frac{1}{5}$ 56.

Helge Valdemar Bryndum, f. 25, $\frac{1}{7}$ 72.

Videnskabelig assistent.

Jørgen Neckelmann, (29), f. 34.

Den forstlige forsøgskommission.

Formand.

Direktør for statskovbruget *S. H. Frølund* (R¹).

Medlemmer.

Forstander for Statens forstlige Forsøgsvæsen, dr. agro. *E. Holmsgaard* (R.), Springforbivej 4, 2930 Klampenborg.

Godsejer, forstkandidat *Gustav Berner*, Holstenshus, 5600 Fåborg.

Professor v. Den kgl. Veterinær- og Landbohøjskole *P. Moltesen*.

Skovrider *Preben Møller*, Mosskovgård, 9520 Skørping.

Skovrider, dr. agro. *Michael baron Schaffalitzky de Muckadell*, Brobygård, 5671 Brobyværk.

Skovrider *A. Hvuid* (R¹), Stendalgård, 8620 Kjellerup.

Skovskolen i Nødebo.

Nødebo pr. Fredensborg.

Skolerådet.

Formand.

Direktør for statskovbruget *S. H. Frølund* (R¹).

Medlemmer.

Professor *P. Moltesen*, Den kgl. Veterinær- og Landbohøjskole.

Skovrider *Chr. Philipsen*, Skovridergården, 6732 Guldager.

Forretningsfører *Jes Nissen*, 2620 Albertslund.

Skovfoged *Ulrich Lorenzen*, Skovbrynet, 4174 Jystrup.

Godsejer, forstkandidat *A. Hastrup*, Dønnerup skovdistrikt, 4450 Jyderup.

Skovfoged *K. R. Sørensen*, Tvedhus, 9510 Arden.

Skovrider *O. Kampmann*, „Pibergården“, Nødebo statskovdistrikt, 3480 Fredensborg.

Ekspsekr. i landbrugsmin. *H. Wulff*, Kbhvn.

Skovbrugslærer *Henning Madsen*, Skovskolen i Nødebo, 3480 Fredensborg.

Skovteknikerelev *Hans Nedergård Hansen*, Galø, Undløse, 4340 Tølløse.

Skovløber *Jens Rasmussen*, Storkevadshuset, 3230 Græsted.

Sekretær.

Forstfuldmægtig *M. Elbæk-Jørgensen*, direktoratet for statsskovbruget.

Forstander. (36).

Aa. Marcus Pedersen, f. 33, 1/3 72.

1256

Statens skovnavn.

(Lov nr. 164 af 11 maj 1935).

Adr.: Landbrugsministeriet.

Formand.

Departementschef i landbrugsmin. *V. K. K. Hornslet* (K¹).

Medlemmer.

Skovrider *Edvard Hvidt*, Hesselholt, Felsted skov, 6223 Felsted.

Direktør for statsskovbruget *S. H. Frølund* (R¹).

Kmhr., hofjm. *Chr. O. Sehested Juul* (R.), Ravnholt, 5862 Herrested.

Skovrider *F. Büllmann*, Rathlousdal, 8300 Odder. Afdelingschef i Det danske Hedeselskab, skovrider *Søren Grosen*, 8800 Viborg.

Sekretærer.

Kontorchef *P. F. de Fine Skibsted* (R.), landbrugsmin.

Skovrider *Sv. Gravsholt*, direktoratet for statsskovbruget.

Statens tilsynsførende med de private skove.

(Lov nr. 164 af 11 maj 1935 samt instruks af 4 okt. 1935).

Kbhvns og Roskilde amter. Skovrider *J. U. Wedel-Heinen*, Folehavevej 127, 2970 Hørsholm.

Frederiksborg amt. Skovrider *N. A. Larsen*, Arresødal, 3300 Frederiksværk.

Vestsjællands amts nordlige del. Skovrider *H. K. Ravn Mortensen* (R.), Mantzhøj, 4500 Nykøbing Sj.

Vestsjællands amts sydlige del. Skovrider *Jørgen Bruun*, 4180 Sorø.

Storstrøms amt. Skovrider *Johannes Skov*, Egehus, Tingsted, 4800 Nykøbing F.

Bornholms amt. Skovrider *B. Engberg* (R.), Rømersdal, 3720 Åkirkeby.

Fyns amt. Skovrider *P. Holst Jensen*, Høgsholtvej 22, 5572 Tommerup.

Sønderjyllands amts 1. kreds. Skovrider *J. C. H. Munkøe*, (R.), Ulfshus, 6100 Haderslev.

Sønderjyllands amts 2. kreds. Skovrider *E. A. T. Aschlund*, Vesterlund, 6200 Åbenrå.

Sønderjyllands amts 3. kreds. Skovrider *P. Holbek* (R.), Egetofte, 6400 Sønderborg.

Sønderjyllands amts 4. kreds. Skovrider *N. E. L. Thomsen* (R¹), Lindetskovgård, 6510 Gram.

Ribe amt. Overklitfoged *A. Feilberg*, Åholt, 6840 Oksbøl.

Vejle amt. Skovrider *V. Halskov Hansen* (R¹), Gødninggård, 7183 Randbøl.

Ringkøbing amt. Skovrider *V. Johansen* (R.) Ulborggård, 6990 Ulfborg.

Århus amts nordlige del. Skovrider *K. B. T. Elmquist* (R.), Fussingsø, 8900 Randers.

Århus amts sydlige del. Skovrider *Johannes Rafn*, Vejlbø, 8600 Silkeborg.

Viborg amts nordvestlige del. Overklitfoged *P. Skarregaard*, Søholt, 7700 Thisted.

Viborg amts sydøstlige del. Skovrider *A. Hviid* (R¹), Stendalgård, 8620 Kjellerup.

Nordjyllands amts nordlige del. Overklitfoged *Hans Esbjørn*, 9990 Skagen.

Nordjyllands amts sydlige del. Skovrider *Preben Møller*, Mosskovgård, 9520 Skørping.

Udvalget angående driften af Jægersborg Dyrehave og Jægersborg Hegn.

Direktoratet for statsskovbruget, Strandvejen 803, 2930 Klampenborg.

Formand.

Direktør for statsskovbruget *S. H. Frølund* (R¹), Klampenborg.

Medlemmer.

Kontorchef i landbrugsmin. *K. C. M. v. Barnekow* (R¹).

Borgmester *P. Fenneberg* (R¹), Kgs. Lyngby.

Professor *N. E. Alkjær* (R¹), Kbhvn.

Professor *H. Vedel*, Kbhvn.

Maleren *V. Brockdorff*, Kbhvn.

Professor, dr. phil. *T. W. Bøcher* (R¹), Kbhvn.

Arboretforstander, dr. agro. *Bent Sægaard*, Hørsholm.

Overborgmester *Urban Hansen*, Kbhvn.

Sekretær.

Kontorchef i Direktoratet for statsskovbruget *J. Vestergaard* (R¹), Klampenborg.

Jagt- og skovbrugsmuseet.

Adr.: Landbrugsministeriet.

Bestyrelse.

Formand.

Departementschef i landbrugsmin. *V. K. K. Hornslet* (K¹).

Medlemmer.

Fabriker, dr. scient. *B. Benzou* (K.D.M.), 2941 Springforbi.

Direktør for statsskovbruget *S. H. Frølund* (R¹).

Jagtrådsmedlem *Frede Petersen*, Kbhvn.

Jagtrådsformand, proprietær *Hans Aaskilde*, 4050 Skibby.

Jagtrådsmedlem, skovrider, dr. agro. *K. Ladefoged* (R.), Marselisborg skovridergård, 8000 Århus C.

Medlem af Hørsholm kommunalbestyrelse, skoleinspektør *Torben Rechendorff*, Fuglemosevej 3, 2970 Hørsholm.

Lektor, amanuensis *P. Chr. Nielsen*, Arboretet, 2970 Hørsholm.

Sekretær.Kontorchef i landbrugsmin. *C. Gulmann* (R¹).**Museumsinspektør.**Dr. phil. *K. J. Paludan* (R¹), 2970 Hørsholm.**Forstlig sagkyndig.**Lektor, amanuensis *P. Chr. Nielsen*, arboretet, 2970 Hørsholm.**Vestskovudvalget.**Direktoratet for Statsskovbruget. Strandvejen 863,
2930 Klampenborg.**Formand.**Direktør for statsskovbruget *S. H. Frølund* (R¹).**Medlemmer.**Overborgmester *Urban Hansen*.Hospitalsinspektør *Ole Koch*.Borgmester *A. P. Stæhr Johansen* (K.), (Hjv.Ft.),
*M.F.*Hr. *Gert Nielsen*, Albertslund.Afdelingschef *V. Rud Nielsen* (R¹), boligmin.Landinspektør *E. Munk*, Kbhvn.Kontorchef *V. J. Nielsen* (R.), min. f. kulturelle an-
liggender.Arkitekt *Holden Jensen*, Kbhvn.Ekspsekr. *Helge Wulff*, landbrugsmin.**Sekretær.**Kontorchef i direktoratet for statsskovbruget *J. Vestergaard* (R¹).**Jagtrådet.**

(Lov nr. 145 af 28 april 1931).

H. C. Andersen Boulevard 40, 1553 V. Tlf. (01) 11 07 47.

Jagtrådsformand, proprietær *Hans Aaskilde*, Ås-
kildegård, Skibby.Skovrider, dr. agro. *K. Ladefoged* (R.), Århus.Formand *Frede Petersen*, Kbhvn.**Sekretær.**Kontorchef i landbrugsmin. *C. Gulmann* (R¹).**Kale jagtgård.****Bestyrelse.****Formand.**Depch. i landbrugsmin. *V. K. K. Hornslet* (K¹).**Medlemmer.**Gårdejer *Kr. Olsen*, Refsgård, 9500 Hobro.Jagtrådsformand, proprietær *Hans Aaskilde*, Ås-
kildegård, 4050 Skibby.Konsulent *Helmer Hansen*, 3700 Rønne.Skovrider, dr. agro. *K. Ladefoged* (R.), Marselisborg
skovridergård, 8000 Århus.Formand for landsjagtforeningen af 1923 *Frede Pe-
tersen*, Kbhvn.Kmhr., hofjm., godsejer *O. Skeel*, Birkelse, 9440
Åbybro.Professor, museumsdirektør, dr. phil. *H. M. Tham-
drup* (R.), 8000 Århus C.**Suppleant for formanden.**Kch. i landbrugsmin. *K. C. M. v. Barnekow* (R¹).**Sekretær.**Ekspsekr. i landbrugsmin. *Henny E. Bloch-Nielsen***Forretningsudvalg.**Skovrider, dr. agro. *K. Ladefoged*, Marselisborg skov-
ridergård, Århus, formand.Jagtrådsformand, proprietær *Hans Aaskilde*, Ås-
kildegård, Skibby.Formand for landsjagtforeningen af 1923 *Frede Pe-
tersen*, Kbhvn.**Vildtbiologiske undersøgelser.**Professor, museumsdirektør, dr. phil. *H. M. Tham-
drup* (R.), Århus.Cand. mag. *J. M. Andersen*.Mag. scient. *J. Fog*.Mag. scient. *Birger Jensen*.Forstkandidat *Ib Clausager*.Cand. mag. *Mette Fog*.Mag. scient. *A. Holm Joensen*.Dr. phil. *H. Madsen*.Afdelingsforstander *J. Müller*.**Afvandingsudvalget.**(Lov nr. 126 af 25 marts 1970 om finansiering af
grundforbedring og vandløbsregulering).

Landbrugemin. Tlf. (01) 12 37 17.

Formand.Departementschef *V. K. K. Hornslet* (K¹).**Medlemmer.**Amtsvandinspektør *Aa. Elløns*, Viborg.Boelsmand *P. K. Pedersen*, Flækkebjerg Mark, Dal-
mose.Kontorchef i finansmin. *L. Frederiksen* (R¹).Afdelingsleder, mag. scient. *Jørgen Dahl*, Danmarks

Fiskeri- og Havundersøgelser, Charlottenlund.

Gdr. *Kr. Østergaard*, *M.F.*, Krogsdal, Holstebro.Direktør *K. Sandahl Skov*, Viborg.**Sekretær.**Kontorch. i landbrugsmin. *K. C. M. v. Barnekow* (R¹).**Afvandingsudvalgets ingeniørkontor.**

Mitchellsgade 23, 1568 Kbhvn V. Tlf. (01) 11 09 46.

Civilingeniør *E. B. Jacobsen*.**Formænd for grundforbedringsudvalgene.**(Lov nr. 126 af 25 marts 1970 om finansiering af grund-
forbedring og vandregulering).**Amtskommuner:**Frederiksborg. Parcellist *Laust Nørskov*, Jægerspris.Roskilde. Parcellist *L. P. Jensen*, Lille Skensved.Vestsjælland. Godsejer *J. F. Battger*, Dragsholm,
Hørve.Storstrøm (Præstø distr.). Kredsformand *Poul Poul-
sen* Tureby.Storstrøms (Maribo distr.). Gårdejer *Johs. Høyer
Madsen*, Øster Ulslev.Bornholm. Gårdejer *Karl Sode Kofod*, Ringebygård,
Vester Marie pr. Rønne.Fyns. Formand *Niels Pedersen*, Bøjden, Horne.Sønderjyllands. Husmand *Harry Nielsen*, Bolderslev.Ribe. Gdr. *Erik Rosenstand*, Lindbækminde, Sdr.
Farup pr. Ribe.Vejle. Proprietær *Gunnar Udbye*, Gl. Hesselballe-
gård, Gravens.

Ringkøbing. Husmand *Johs. Pedersen*, No pr. Ringkøbing.
 Århus. Gdr. *Søren Høisgaard*, Kristinelund, Ask.
 Viborg (Thisted distr.). Husmand *Hans P. Thomsen*, Kallerup, Thisted.
 Viborg (Viborg distr.). Husmand *Otto Christoffersen*, Sjørsløv, Kjellerup.
 Nordjyllands (Hjørring distr.). Gdr. *Børge Kjær*, Brønderslev.
 Nordjyllands (Ålborg distr.). Husmand *Laurids Ø. Larsen*, Nyrup, Nibe.

1261

Statens jordlovsudvalg.

Sankt Annæ Plads 19, 1250 K. Tlf. 15 61 31*.

Jordlovsudvalgets opgave er at fremme landbrugsstrukturens rationalisering ved at medvirke ved sammenlægning og jordsupplering af landbrugsjendomme og gartnerier, ved oprettelse af gartnerier og ved gennemførelse af en hensigtsmæssig jordfordeling mellem landejendomme. — De pågældende formål søges fremmet blandt andet ved længivning og ved erhvervelse og videresalg af jord i henhold til lov om statens udlan til jordbrugsmæssige formål m. m. — Under Jordlovsudvalgets administration henhører endvidere administration af lov om arbejderboliger på landet omfattende garantitilsagn og boligdriftslån samt lov om tilskud til investeringer i landbrugets produktionsbygninger, ligesom Jordlovsudvalget medvirker ved behandling af sager om nedlægnning m. v. af landbrugsjendomme. Endvidere er pr. 1 november 1972 fra landbrugsministeriet overført sagsgrupper omfattende finansiering af grundforbedring og vandløbsregulering, administration af lov om indkøbsforeninger, lån og tilskud til yngre landmænd, samt lån til frugtforarbejdende virksomheder.

Valgt af landbrugsministeren:

Gårdejer *Simon From* (R.), Bygvrå, 6100 Haderslev, M.F., formand.
 Afdelingschef i landbrugsministeriet *N. V. C. Wer-muth* (K.), næstformand.
 Administrationschef i Statens Jordlovsudvalg — —

Kontorchef i Kongeriget Danmarks Hypotekbank og Finansforvaltning, *M. von Linstow*.

Valgt af folketinget:

Arbejdsmand *Evald Kristensen*, Ålborg, M.F.
 Husmand *Poul Rosager Hansen*, Kravlund, Tinglev.
 Fhv. fiskeriminister *Jens Risgaard Knudsen*, Vadb-ro 40, Søborg, M.F., landbrugskyndig næstfor-mand.
 Parcelist *Ejler Jensen*, Våbensted, Saksøbing.
 Gårdejer *N. Eriksen* (R¹), Korbitzdal, Ringe.
 Gårdejer *Axel Petersen*, Rørkær, Jejsing.
 Gårdejer *C. R. Christensen* (R.), Badstrup, Uggerslev.
 Dyrslæge *N. Ravn* (R.), Hørupvang, Jelling, M.F.
 Forstander *Svend Haugaard*, Resen, Skive, M.F.
 Forpagter *Svend Jørgensen*, Bispegården, Lejre.

Valgt af De samv. danske Landboforeninger:
 Gårdejer *S. Jensen* (R.), Hasseris, Ålborg, M.F.

Valgt af De samv. danske Husmandsforeninger:
 Husmand *Svend Knudsen*, Over Viskum, Ørum-Sønderlyng.

Valgt af Almindelig dansk Gartnerforening:
 Gartneriejer *A. E. Knudsen* (K.), Valhøjs Alle 40, Rødovre.

Valgt af Dansk Arbejdsmands- og Specialarbejder Forbund:

Forretningsfører *Viggo Heegaard*, Himmelev, Roskilde.

Administrationschef:

S. Ryum (R¹), chef (36), særlige opgaver, f. 10, 1/11 54.

i. kontor.

Sager vedr. køb, drift og salg af jord. Kasse- og regnskabsvæsen, budgetsager, personaleforhold.

N. J. F. F. Terpager (R.), chef (36), f. 03, 1/4 58.

Ekspeditionssekretærer.

Niels Mogens Henriksen (34), f. 21, 1/8 64.

Ejnar Mærsk Lund (31), f. 13, 1/8 58.

Bodil Maria Lung (31), f. 10, 1/5 60.

Knud Mogens Didriksen (31), f. 18, 1/7 62.

Ekspeditionssekretær. (O.).

Jørgen Thomas Thomsen, f. 21.

Bogholder. (18).

Bodil Frederiksen, f. 10, 1/4 66.

Overassistenter. (15).

Anna Margrethe Krohn, f. 09.

Inger Lolck, f. 11.

Johanne Riis, f. 13.

2. kontor.

Sager vedr. lån i henhold til lov om statens udlan til jordbrugsmæssige formål m. m. og lov om arbejderboliger på landet samt sager vedr. tilskud til investeringer i landbrugets produktionsbygninger.

R. Pedersen (R¹), chef (36), f. 09, 1/4 55.

Ekspeditionssekretærer.

Torkild Georg Jensen (34), f. 12, 1/2 59.

Hans Martin Axel Nielsen (31), f. 15, 1/8 59.

Hans Henning Kornerup Prior (31), f. 15, 1/5 59.

Gert Brendstrup (31), f. 20, 1/3 64.

Rud Møller-Jørgensen (31), f. 25, 1/3 67.

Niels Hoygaard (31), f. 22, 1/5 67.

Viggo Stephansen (31), f. 26, 1/8 68.

Ole Kjærgaard Iversen (31), f. 26, 1/11 68.

Overassistent. (15).

Kitty Vibeke Larsen, f. 13.

3. kontor.

Jordfordelingssekretariatet. Sager vedr. landbrugsloven. Matrikelafdeling.

H. C. Lykke-Meyer (R.), chef (36), f. 08, 1/4 61.

Ekspeditionssekretærer.

Hugo Richard Grumme (34), f. 12, 1/4 58.

Vibeke Langsted (31), f. 12, 1/1 59.

Børge Frederik Witt (31), f. 18, 1/7 63.

Niels Christian Bonne Bonnesen (31), f. 19, 1/3 66.

Niels Ulrik Hartmann (31), f. 21, 1/3 67.

John Allan Nielsen (31), f. 24, 1/5 69.

Isbrandt Jan Dirch Corneliussen (31), f. 17, 1/8 69.

Ekspeditionssekretær. (O.).

Edvin P. Schmeltz Pedersen, f. 14.

Sekretær. (O.).

Jørgen Søtofte, f. 43.

Landinspektører.

Axel Johannes Eriksen (35), f. 13, $\frac{1}{4}$ 61.

Wagn Ellemann (34), f. 21, $\frac{1}{2}$ 63 (udlånt fra matrikeldirektoratet).

Arnold Dollerup (29), f. 22, $\frac{1}{4}$ 67 (udlånt fra matrikeldirektoratet).

Landinspektør. (O.).

Frithjof Østergaard, f. 28.

Overassistenter. (O.).

Jytte Ketter, f. 23.

Sv. Persson, f. 15.

Annie Barnewitz, f. 36.

4. kontor.

Finansiering af grundforbedring og vandløbsregulering. Indkøbsforeninger. Lån og tilskud til yngre landmænd. Lån til frugtforarbejdende virksomheder.

— — — chef.

Ekspeditionssekretær. (31).

Bent Friis Ballegaard, f. 25, $\frac{1}{3}$ 71.

Ekspeditionssekretær. (O.).

Ebba Lillian Bendix, f. 27.

Overassistent (O.).

Grethe Møllerup, f. 12.

1261a

Kontoret i Tønder.

Allégade 4. Tlf. (04) 72 13 80.

Sekretariat f. statens jordlovsudvalgs sønderjydske underudvalg. Drift af jordfondens arealer i Sønderjylland. Forberedelse af sager vedr. Jordfondens køb og salg af jord i de sønderjyske amter og på Møn.

E. G. O. Ibsen (R.), chef (36), f. 11, $\frac{1}{4}$ 46.

Ib Nielsen, ekspækr. (34), f. 14, $\frac{1}{8}$ 59.

Jes Hinrichsen Jensen, bogholder (18), f. 15.

Emanuel L. Petersen, overassistent (18), f. 20.

Statens jordlovsudvalgs tekniske afdeling.

Allégade 4, Tønder. Tlf. (04) 721380.

Sager af teknisk art i hele landet.

Civing. *Thorkil Claudi Westh*.

Peter Hinrichsen, kontorleder (O.), f. 06.

Chr. Hinrichsen Hansen, landinspektør (31), f. 26, $\frac{1}{7}$ 68.

Peder Hviid, agronom (O.), f. 31.

Akæel Pedersen, agronom (O.), f. 27.

Vildmosetilsynet pr. Tylstrup.

Tlf. (08) 26 51 11.

Drift og kultivering af Jordfondens arealer i Store og Lille Vildmose samt i Limfjordsområderne.

Erik Andersen, konsulent (O.), f. 23, $\frac{1}{8}$ 61.

Flemming Lundby, bogholder (15), f. 41.

1262

Jordbrugskommissioner.

(Lov nr. 181 af 28 april 1971 om statens udlån til jordbrugsmæssige formål m. m. jfr. bekendtgørelse nr. 435 af 21. september 1971, nr. 531 af 14. december 1971 og nr. 367 af 31. juli 1972).

Viceformændene varetager jordbrugskommissionernes kontorforretninger, og henvendelse til kom-

missionerne rettes derfor normalt til viceformanden for det pågældende område, jfr. nedennævnte fortegnelse.

Jordbrugskommissionernes formænd og viceformænd.

1. Københavns amtskommune.

Formand.

Folketingsmand *Jens Risgaard Knudsen*.

Viceformand.

Handelsgartner *Rasmus Olsen*.

Køgevej 182, 2630 Tåstrup. Telf. (01) 99 1353.

2. Frederiksborg og Roskilde amtskommuner.

Formand.

Forpagter *Svend Jørgensen*.

Viceformand.

Husmand *Thorvald Holst*,

Snoldelev, 4621 Gadstrup. Telf. (03) 39 02 03.

3. Vestsjællands amtskommune.

Formand.

Folketingsmand *Jens Risgaard Knudsen*.

Viceformand.

Husmand *Leon Hemmingsen*,

Uglerup, 4300 Holbæk. Telf. (03) 46 12 78.

Område.

Bjergsted, Dianalund, Dragsholm, Gørlev, Holbæk, Hvidebæk, Høng, Jernløse, Kalundborg, Nykøbing-Rørvig, Stenlille, Svinninge, Tornved, Trundholm og Tølløse kommuner.

Viceformand.

Boelsmand *P. Kr. Pedersen*,

Flakkebjerg mark, 4261 Dalmose. Telf. (03) 58 64 17.

Område.

Fuglebjerget, Hashøj, Haslev, Korsør, Ringsted, Skælskør, Slagelse og Sorø kommuner.

4. Storstrøms amtskommune.

Formand.

Parcellist *Ejler Jensen*.

Viceformand.

Parcellist *Aksel Hansen*,

Tornemark, 4683 Rønnede. Telf. (03) 82 50 74.

5. Bornholms amtskommune.

Formand.

Gårdejer *Chr. R. Christensen* (R.).

Viceformand.

Avlsbruger *Knud Anker Kofoed*,

Søvang, Rø, 3760 Gudhjem. Telf. (03) 98 41 99.

6. Fyns amtskommunes nordlige del.

Formand.

Gårdejer *C. R. Christensen* (R.).

Viceformand.

Husmand *Ejner Lydersen*,

Svendstrup, 5472 Sørslev. Telf. (09) 84 12 64.

Område.

Bogense, Ejby, Kerteminde, Langeskov, Middelfart, Munkebo, Nørre-Åby, Odense, Otterup, Sønderås,

- Tommerup, Vissenbjerg, Årslev og Aarup kommuner.
7. Fyns amtskommunes sydlige del.
Formand.
Gårdejer *N. Eriksen* (R¹).
Viceformand.
Gartner *Aage Kruse*,
Knudsbølle, 5700 Svendborg. Telf. (09) 225507.
Område.
Assens, Broby, Egebjerg, Faaborg, Glamsbjerg, Gudme, Haarby, Marstal, Nyborg, Ringe, Rudkøbing, Ryslinge, Svendborg, Sydlangeland, Tranekær, Ullerslev, Ærøskøbing og Ørbæk kommuner.
8. Sønderjyllands amtskommunes østlige del.
Formand.
Husmand *Poul Rosager Hansen*.
Viceformand.
Husmand *Jørgen Sørensen*, „Elsager“, Sdr. Vilstrup, 6100 Haderslev. Telf. (04) 582194.
Område.
Christiansfeld, Haderslev og Vojens kommuner.
Viceformand.
Husmand *Jørgen Jørgensen*, Nr. Hjarup, 6552 Hovslund. Telf. (04) 684486.
Område.
Augustenborg, Bov, Broager, Gråsten, Lundtoft, Nordborg, Rødekro, Sundeved, Sønderborg, Sydals og Åbenrå kommuner.
9. Sønderjyllands amtskommunes vestlige del.
Formand.
Gårdejer *Axel Petersen*.
Viceformand.
Landmand *Anton Ejnar Hansen*, Birkelev Gammelby, 6780 Skærbæk. Telf. (04) 757145.
Område.
Gram, Nørre-Rangstrup og Rødding kommuner.
Viceformand.
Husejer *Carl Olesen*, Spandet, 6760 Ribe. Telf. (04) 857203.
Område.
Bredebro, Højer, Løgumkloster, Skærbæk, Tinglev og Tønder kommuner.
10. Ribe amtskommune.
Formand.
Dyrlæge *N. Ravn* (R.), *M.F.*
Viceformand.
Kristian Rasmussen, Sejstrup, 6771 Gredstedbro. Telf. (05) 173562.
11. Vejle amtskommune.
Formand.
Dyrlæge *N. Ravn* (R.), *M.F.*
Viceformand.
Gårdejer *Hans Askhøj*, Almindegård, 8740 Bræstrup. Telf. (05) 751419.
12. Ringkøbing amtskommune.
Formand.
Forstander *Svend Haugaard*, *M.F.*
Viceformand.
Gårdejer *Ole Kristensen*, Muldbjerg, 6971 Spjald. Telf. (07) 348067.
13. Århus amtskommunes sydlige del.
Formand.
Husmand *Svend Knudsen*.
Viceformand.
Gårdejer *Peder Rasmussen*, Hvilsted, 8355 Ny Solbjerg. Telf. (06) 531257.
Område.
Galten, Gjern, Hammel, Hinnerup, Hørning, Odder, Ry, Silkeborg, Skanderborg, Them og Århus kommuner.
Viceformand.
Husmand *Jens Nielsen*, Ørby mark, 8792 Kolby Kås. Telf. (06) 590489.
Område.
Samsø kommune.
14. Århus amtskommunes nordlige del.
Formand.
Gårdejer *S. Jensen* (R.), *M.F.*
Viceformand.
Husmand *Hans Larsen-Ledet*, „Nordly“, Asferg, 8990 Fårup. Telf. (06) 478160.
Område.
Ebeltoft, Grenå, Hadsted, Langå, Mariager, Midt-Djurs, Nørhald, Nørre-Djurs, Purhus, Randers, Rosenholm, Rougsø, Rønde og Sønderhald kommuner.
15. Viborg amtskommunes sydøstlige del.
Formand.
Husmand *Svend Knudsen*.
Viceformand.
Husmand *Ejnar Sigaard*, Kjeldbjerg, 7800 Skive. Telf. (07) 545034.
Område.
Bjerringbro, Fjends, Hvorslev, Karup, Kjellerup, Møldrup, Sallingsund, Skive, Spøttrup, Sundsøre, Tjele, Viborg og Ålestrup kommuner.
16. Viborg amtskommunes nordvestlige del.
Formand.
Folketingsmand *Svend Haugaard*.
Viceformand.
Gårdejer *Karl Blaabjerg Sørensen*, Øster Hvidbjerg, 7970 Redsted M. Telf. (07) 762016.
Område.
Hanstholm, Morsø, Sydthy og Thisted kommuner.
17. Nordjyllands amtskommunes sydlige del.
Formand.
Gårdejer *S. Jensen* (R.), *M.F.*

Viceformand.

Husmand *Ronald Stad*, Stadionsvej 13, Als, 9560 Hadsund. Telf. (08) 58 11 43.

Område.

Den del af amtskommunen, der ligger syd for Limfjorden, samt Aabybro og Aalborg kommuner.

18. Nordjyllands amtskommunes nordlige del.

Formand.

Arbejdsmand *Evald Kristensen*, M.F.

Viceformand.

Gårdejer *Olav Libak Hansen*, Ny Agdrup, 9830 Tårs. Telf. (08) 96 11 15.

Område.

Den del af amtskommunen, der ligger nord for Limfjorden, dog ikke Aabybro og Aalborg kommuner.

263 Matrikelvæsenet i de sønderjyske landsdele.

Amtslandinspektører. (36).

Henrik Andersen, f. 04, Åbenrå, $\frac{1}{9}$ 48
Torben Bruun, f. 13, Toftlund, $\frac{1}{4}$ 53.
Poul Albert Faldt Larsen, f. 14, Tønder, $\frac{1}{12}$ 57.
Svend Aage Ohlsen, fg., f. 19, Haderslev.
Erik Rytter Hansen, fg., f. 20, Sønderborg.

Landinspektør. (34).

Jørgen Raunkjær, f. 19, Åbenrå, $\frac{1}{10}$ 70.

Landinspektører. (31).

Karsten Lindhard, f. 20, Toftlund, $\frac{1}{10}$ 62.
Mogens Gunnar Rump, f. 23, Sønderborg, $\frac{1}{6}$ 64.
Jens Albert Albrektsen, f. 22, Åbenrå, $\frac{1}{1}$ 67.
Hans Verner Sørensen, f. 24, Sønderborg, $\frac{1}{4}$ 71.
Harald Ove Christian Brunsgaard Clausen, f. 24, Sønderborg.
Holger Marot Poulsen, f. 27, Toftlund.

Landinspektører. (29).

Holger Lund Larsen, f. 27, Haderslev, $\frac{1}{4}$ 60.
Knud Rasmussen, f. 28, Toftlund, $\frac{1}{4}$ 60.
Bjarne Albinus-Jørgensen, f. 31, Åbenrå, $\frac{1}{1}$ 62.

Landinspektører. (0.).

Mogens Andersen, f. 33, Tønder.
Karl Eskildsen, f. 42, Haderslev.

Forstfuldmægtig. (29).

Morten Toldam, f. 29, Tønder.

Overmatrikelkontrollør. (25).

Asta Marie Frederikke Søe, f. 09, $\frac{1}{4}$ 68.

Matrikelkontrollører. (21).

Peter Lorenzen Holm, f. 22, Åbenrå, $\frac{1}{4}$ 63.
Nicolaj Thomsen, f. 28, Sønderborg, $\frac{1}{4}$ 65.
Heinrich Christian Føste, f. 31, Haderslev, $\frac{1}{4}$ 66.
Palle Ljungstrøm, f. 34, Sønderborg, $\frac{1}{11}$ 66.
Niels Jessen Lund, f. 35, Toftlund, $\frac{1}{10}$ 71.

Matrikelkontrollør. (20).

Carl Tramm, f. 37, Haderslev, $\frac{1}{10}$ 71.

Matrikelteknikere. (19).

Dagny Andersen, f. 33, Haderslev, $\frac{1}{4}$ 66.
C. J. Markwarth, f. 37, Åbenrå, $\frac{1}{4}$ 66.
W. Stehr, Sønderborg, f. 37, $\frac{1}{6}$ 68.
Johs. Stenderup, Toftlund, f. 33, $\frac{1}{4}$ 67.

Gunnar Moos, f. 43, Sønderborg, $\frac{1}{4}$ 71.
Finn Christiansen, f. 43, Sønderborg, $\frac{1}{4}$ 71.
Ellen Birgitt Hansen, f. 43, Åbenrå, $\frac{1}{7}$ 71.
Heinrich Møller, f. 41, Åbenrå, $\frac{1}{10}$ 71.
A. Ludvigsen, f. 37, Sønderborg, $\frac{1}{9}$ 71.
Sv. Carstensen, f. 43, Haderslev, $\frac{1}{10}$ 71.
Carsten Nissen, f. 43, Haderslev, $\frac{1}{10}$ 71.

Matrikelteknikere. (17).

M. Martinsen, f. 41.
Knud Clausen, f. 41.
Antje Nielsen, f. 44, Tønder, $\frac{1}{4}$ 71.
Harry Bostrøm Petersen, f. 42, Åbenrå, $\frac{1}{9}$ 71.
Skjold Iversen, f. 29, Haderslev, $\frac{1}{10}$ 71.

Matrikelteknikere, der ikke er tjenestemænd.

Johs. Højmosé, f. 21, Toftlund.
Matthias Juhl, f. 20, Toftlund.
Hilmar S. Madsen, f. 10, Toftlund.
Ingvar Schmidt, f. 16, Åbenrå.

Overassistent. (0.).

Ruth Steen, f. 34, Sønderborg.

Tjenstgørende andet steds.

H. P. A. Jørgensen, f. 29, Åbenrå.
 Til rådighed for Sønderjyllands amtskommune.

Landinspektørnævnet.

1264

Vestre Landsret, Viborg.

Landsdommer *Otto Hvidberg*, formand.

Opmålingschef *Stig Dilling*.

Landinspektør *Hans Nielsen*.

Sekretær:

Overmatrikelkontrollør *Mary Fyrst Carlsen*.

Landinspektører.

Staden København.

Andersen, Arne.
Bresson, Alfred Peter Ludvig, lektor ved Kbhvns Teknikum.
Budtz, Jørgen Daniel Egede.
Christensen, Eric Jan.
Cock-Clausen, Per.
i Dali, Jens, sekretær i Den danske Landinspektørforening.
Hansen, Ove Høime.
Henriksen, Finn.
Holst, Anne Birgitte.
Holst, Magnus Carsten.
Jacobsen, Ejnar Valdemar.
Kristensen, Ib Møller.
Kristensen, Jens Peter Karl.
Kristiansen, Birgit.
Lauritzen, K. A. (R.), stadskonduktør.
Meldal, A. C. (R¹).
Meldal, Carsten Even.
Nielsen, Karl Kristian, afdelingschef hos stadskonduktøren.
Pagh, Erik Albert Valdemar.
Pedersen, V. E., (K.), matrikeldirektør*.
Petersen, C. A., (R¹).
Polmer, Svend.
Vestergaard, Niels Ole Moustén.
Voldum, Alfred, professor ved Lænderhøjskolen.
Ørnfelt, Azel Raffenberg.

Frederiksberg.

Balslev, J. (R.), kontorchef*.
 Balslev, Mogens.
 Brassøe, Kirsten Elisabeth, inspektør ved Landbohøjskolen.
 Brinch, Ejnar Oscar Vilhelm.
 Christensen, Bent.
 Eriksen, Axel Johannes.
 Jensen, Holger.
 Justesen, Ingolf Christian, matrikelinspektør*.
 Mouritsen, A. Thorndahl, (R.).
 Mouritsen, E. Thorndahl, (K.).
 Møller, Peter.
 Nielsen, Carl Rasmus, kontorchef*.
 Rønhave, Birte.
 Ægidius, Karl Emil, matrikelinspektør.

Københavns amt.

Andersen, Jens Bruun, Kgs. Lyngby.
 Auby, Willy Frank, matrikelinspektør, Rødovre.
 Baumgarten, Jørgen Gottlob, Hellerup.
 Birk, E. G. O., (R.), kontorchef*, Hellerup.
 Bitsch, Hans Harald, Charlottenlund.
 Boll, Mads Harring, Værløse.
 Brande-Lavridsen, Hanne, Rødovre.
 Buch-Larsen, Jens Frederik, Albertslund.
 Buus, Gunnar Hvidberg, ekspsekr.*, Hellerup.
 Christensen, Aksel Victor, afdelingschef hos stads-konduktøren, Glostrup.
 Christensen, Børge, Lyngby.
 Christiansen, Jens Peter, Glostrup.
 Dahl, Erik Bang, Albertslund.
 Dam, Erik Anton, Lille Værløse.
 Damsgård, Erik Lauge, Kgs. Lyngby.
 Enné, Nikolaj Alexander, Kgs. Lyngby.
 Flenzburg, Niels Thor Engelbrecht, Værløse.
 Glahn, Henrik Christpoher, Nærum.
 Gotthardsen, Anton, stadslandinspektør, Virum.
 Hansen, Viggo, afdelingschef* hos stads-konduktøren, Glostrup.
 Harboe, E. V., (R¹.), Holte.
 Harboe, Jens, Holte.
 Heering, Harald Warrer, professor ved Landbohøjskolen, Kgs. Lyngby.
 Hjartinger, H. A. (R.), Virum.
 Høy, Thorkild, (F.M.2*), Hellerup.
 Jensen, Knud, kontorchef*, Dragør.
 Johansen, Keld, Hellerup.
 Kirk, Knud Thorkel, matrikelinspektør, Hellerup.
 Kjerulff, Hans Jørgen, Hellerup.
 Krog, Emil, Skodsborg.
 Kyng, Poul Anton, Charlottenlund.
 Kaaber, Ole, Tåstrup.
 Ladegård, Svend, Tåstrup.
 Lanken, Poul, amtsvandinspektør, Tåstrup.
 Larsen, Frede Kristen, Søborg.
 Larsen, Fritz Eckardt, Vedbæk.
 Larsen, Gejr Westy, Nærum.
 Larsen, Helene, Hvidovre.
 Larsen, Kaj Aage, Glostrup.
 Meyer, H. C. Lykke (R.), Charlottenlund.
 Milthers, Mads, Charlottenlund.
 Munk, Birte Marie, Kgs. Lyngby.
 Nachmann, Henry, Tåstrup.
 Nielsen, K., (R¹.), udstykningschef*, Holte.
 Nielsen, Knud Frederik, Ballerup.
 Nørgaard, Svend Tage, Herlev.
 Olsen, Mogens, Kgs. Lyngby.
 Oltmann, Jørgen Thaarup, Kgs. Lyngby.
 Paludan, A. (R².), Kgs. Lyngby.

Petersen, Erik Helge, Hellerup.
 Sauer, Christian, Søborg.
 Schmidt, Jørgen Brandt, Klampenborg.
 Schmidt, Jørgen Edsberg, Klampenborg.
 Steffensen, Johannes, lektor ved Landbohøjskolen, Herlev.
 Stubkjær, Erik, Virum.
 Sørensen, Jens Henning Ludvig, Kgs. Lyngby.
 Sørensen, Poul, Ballerup.
 Thorkil-Jensen, N., (K¹.D.M.), professor*, Kongens Lyngby.
 Verder, Kirsten Brockmand, Brøndby Strand.
 Aage, Gunner Rasmussen, Glostrup.

Frederiksborg amt.

Balslev, Henning Fjord, Hundested.
 Bang-Petersen, Karl Jul, Birkerød.
 Brühl, Erik, Nødebo.
 Corneliusen, Claes Dirch, Helsingør.
 Dollerup, Arnold, Allerød.
 Elvang, Henry, Hillerød.
 Enemark, Stig, Allerød.
 Følsgaard, Johan Christian Kurt, Hillerød.
 Gottlieb, Lars, Hørsholm.
 Grubbe, Olav, Snekkersten.
 Gulstad, Jens, Nødebo.
 Gøtø, Arne, Slangerup.
 Hansen, Børge, Jægerspris.
 Hansen, Hans Laurits Børge, Hørsholm.
 Hansen, N. A., (R.), amtsvandinspektør, Hillerød.
 Harmsen, Knud Valdemar, Helsingør.
 Holst, Svend Johan, Birkerød.
 Hvilsby, Ole Holm, Kokkedal.
 Jakobsen, Edwin Guttorm, Humlebæk.
 Jensen, Svend Aage, Humlebæk.
 Johansen, Niels, Allerød.
 Jungersen, S., (K.D.M.), Ålgårde.
 Jørgensen, Jørgen Erik, Helsingør.
 Knudsen, Jesper West, Birkerød.
 Knudsen, Svend Asser, Hørsholm.
 Krog, Jørgen Ostenfeld, Farum.
 Larsen, Jørgen, Farum.
 Larsen, Jørgen Hyldegaard, Allerød.
 Lauridsen, Jens Kristian, Frederiksværk.
 Meier, Johs., Hillerød.
 Munk-Petersen, Ole, Hillerød.
 Nielsen, Ib Erik, Ålgårde.
 Nielsen, Percival Louis, Hillerød.
 Nilsson, Robert, Hillerød.
 Norspang, Ole, Slangerup.
 Pedersen, Sallner, Frederikssund.
 Sandholt, Niels Henrik, Birkerød.
 Steenbrandt, Erik Tage Synderlund, Helsingør.
 Søndergaard, Niels, Frederiksværk.
 Teilmann, Poul, Fredensborg.
 Thinghuus, Alva Mishach, Farum.
 Toxværd, Edith, Schellerupgård pr. Stenløse.

Roskilde amt.

Boesen, Knud Toft, Himmelev pr. Roskilde.
 Frohn, Carl Peter, Kattinge, Roskilde.
 Hansen, Kåri, Karlslunde.
 Herlow, Niels Lauritz, Køge.
 Højlund, Johan Frederik, Køge.
 Jensen, Jens Madsen, Roskilde.
 Jensen, Kristian, Roskilde.
 Klæsøe, Erling, Jyllinge.
 Krarup, Ove Emil, Roskilde.
 Kristensen, Olaf Asser, Kirke-Såby.

1264a

Mølbak, Ove Valdemar, Greve Strand.
Nielsen, Niels Carlo Hans, Roskilde.
Nissen, Jens Peter, Gadstrup.
Nørgaard, Lars, Lejre.
Poulsen, Gunner, Køge.
Rasmussen, Kristian Pilehøj, Køge.
Senbergs, Edvins August, Roskilde.
Skotner, Preben, Roskilde.
Thorsen, Hakon Erik Anders, Roskilde.
Wanning, J. C. F. (R.), Køge.

Vestsjællands amt.

Andersen, Erik Nieland, Ringsted.
Barfod, Hans Peter Gustav, Sorø.
Bohn-Jespersen, Knud, Korsør.
Christensen, Helge, Holbæk.
Deurs, Carl Victor Schønheyder van, Sorø.
Dinesen, Arne Svønn Aage Drejer, Haslev.
Flemberg, Uffe, Høng.
Frost, Anders Frederik Svanholm, Holbæk.
Hedegaard, Carl Maltha, Kalundborg.
Jensen, Hans Peder, Holbæk.
Jensen, Poul Christian Toft, Slagelse.
Jeppesen, Karl Kristian, Slagelse.
Kristiansen, Jørgen, Holbæk.
Neble, Poul Christian, Svinninge.
Nørgaard, Poul Kristian, Ringsted.
Pedersen, Erik, Nykøbing S.
Ralkov, Gunnar, Ringsted.
Rud-Petersen, Steffen Trier, Nykøbing S.
Sidenius, Keld, Slagelse.
Sørensen, Aage Hartvig, Slagelse.

Storstrøms amt.

Buch, Ole, Stubbekøbing.
Dyckjær, Peder Christian, Maribo.
Eriksen, Klaus, Næstved.
Eriksen, Otto Ejner, Næstved.
Hansen, Ebbe Olivarius, Vordingborg.
Hansen, Lauritz Olivarius, Vordingborg.
Harenberg, Walter Leopold, Nakskov.
Jensen, Per Fløe, Vordingborg.
Jespersen, Henrik, Næstved.
Ketelsen, Siegfred Otto Haach, Nykøbing F.
Koch, Axel Peter, Nykøbing F.
Larsen, Bent Erik, Nakskov.
Larsen, Bo, Sollested.
Malmkov, Kaj Gunnar Hansen, Næstved.
Mertz, Arne Theodor, Køge.
Monberg, Kjeld Børge, Nykøbing F.
Mouritzen, Erling, Køge.
Møller, Axel Heinrich Stoltze, Nakskov.
Nielsen, Gunnar Volmer (H.T.C.F.), (C.F.F.H.), Nykøbing F.
Nielsen, Harry Juul, Næstved.
Niemann, Harry, Væggerløse.
Ranmeries, Henning Feldbak, Næstved.
Rasmussen, Bo, Nykøbing F.
Rasmussen, Preben Bechmann, Vordingborg.
Thomsen, Anton Skodshøj, Næstved.
Thomsen, Erik Johan, Sakskøbing.
Toft, Ole, Næstved.
Voergaard, Hans Aage, Vordingborg.

Bornholms amt.

Gulstad, Jørgen, Allinge.
Hansen, Herman Peter, Neksø.
Jørgensen, Ivar, Svaneke.
Kofod, Poul Henrik Munch, Rønne.
Olesen, Bent August, Rønne.

Riisager, Jørgen Carl, Rønne.
Tindborg, Anton Jern Falck, Rønne.

Fyns amt.

Almind, Kai Oluf, Odense.
Andersen, Jørgen, Fåborg.
Aude, Peter Eiler, Ringe.
Broholm, Jørgen Holger, Odense.
Christensen, Bertel Møller, Middelfart.
Christensen, Erik Flygenring, Troense.
Christensen, Erik Johan Møller, Middelfart.
Christensen, Poul Mogens, Odense.
Cordius-Hansen, Hans, Fruens Bøge.
Dollerup, Poul Willy Markussen, Hårby.
Dyre, Kai Bernhard, Svendborg.
Hansen, Johannes Martin Devald, Odense.
Hansen, Niels Kjeld Vejlbj, Svendborg.
Holmskov, Keld, Dyrup pr. Fruens Bøge.
Holst, Erling, Odense.
Hvenegaard, Christian, Svendborg.
Jacobsen, Holger, Hårby.
Jarly, Børge, Kerteminde.
Jensen, Lauritz Emil Fauerholdt, Odense.
Johansen, Axel, Fåborg.
Knudsen, Peder Vestergaard, Nyborg.
Kristensen, Simon Riber, Kerteminde.
Larsen, Mogens Chr., Svendborg.
Mackeprang, Mogens Aksel Emil, Rudkøbing.
Madsen, Børge Lehmann, Middelfart.
Meklenborg, Anna Lise, Odense.
Nellemann, Oluf, Otterup.
Nielsen, Knud Bendt, Odense.
Poulsen, Kaj, Odense.
Rasmussen, Erik-Ole, Odense.
Rasmussen, Poul Emil, Odense.
Riegels, Frederik Lennart, Hårby.
Sinning, Torsten, Årup.
Thorlacius, Leif, Odense.
Tind-Christensen, Søren, Svendborg.
Wrisberg, Jørgen, Svendborg.

Sønderjyllands amt.

Eskildsen, Karl Aage Thorsted.
Jørgensen, Hans Peter, Åbenrå.

Ribe amt.

Christensen, Jens Peter Dahl, Varde.
Høy, Frode, Bramminge.
Jensen, Peder Bent, Holsted.
Jessen, Gunnar Emil, Varde.
Jørgensen, Hans, Holsted.
Jørgensen, Leif, Holsted.
Larsen, Bent Kjær, Grindsted.
Larsen, Søren Gunnar Bunk, Varde.
Madsen, Frode, Varde.
Nielsen, Bent Kristen, Gredstedbro.
Nielsen, Niels Kristian, Varde.
Præstholm, Jørgen Henrik, Ribe.
Sletgård, Jørgen Enné, Esbjerg.
Spangsmark, Hans Jørgen, Ribe.
Thomsen, Christian Hansen, Esbjerg.
Timmermann, Ove Rostgaard, Esbjerg.

Vejle amt.

Abildtrup, Jens Aage, Horsens.
Bjerth-Jensen, Jørgen Peter, Vejle.
Blok, Axel Julius, Horsens.
Bo, Jens, Vejle.
Bonfeld, Svend, Horsens.
Engelsen, Poul Aage Balling, Fredericia.

1264b

Engelsen, Svend Emil Balling, Fredericia.
Friis, Lorenz Christian, Vejle.
Henningens, Mogens-Damgaard, Vejle.
Jensen, Finn Bech, Horsens.
Jeppesen, Gottfred Berggreen, Kolding.
Johansen, Ole Ørberg, Kolding.
Jørgensen, Hans Aage Holm, Brædstrup.
Kloch, Johannes Hasselbalch, Vejle.
Lund, Christian, Horsens.
Lund, Erik Mogens, Fredericia.
Løhren, Ejvind Nielsen, Additskov pr. Brædstrup.
Olsen, Knud, Kolding.
Petersen, Alf Holger, Horsens.
Rahje, Mogens, Kolding.
Svensgaard, Kaj, Kolding.
Sørensen, Hans Kristian Bjerre, Bramdrupsm.

Ringkøbing amt.

Alsted, Gert Gutzon, Ringkøbing.
Andersen, Mogens Jyde, Holstebro.
Bjerre, Jens Stokholm, Struer.
Edens, Leopold Ferdinand Wahlfried, Ringkøbing
Eriksen, Poul, Herning.
Eriksen, Vilner, Holstebro.
Hansen, Poul Helge, Toftlund pr. Ikast.
Jensen, Erling, Holstebro.
Jensen, Henning, Brande.
Jensen, Lorents Marius, Ikast.
Jensen, Viggo Brandt, Hee pr. Ringkøbing.
Jørgensen, Borge Aaby, Lemvig.
Kjeldberg, Henning, Holstebro.
Kjær, Aksel, Holstebro.
Knudsen, Christian Hinrichsen, Ringkøbing.
Kristensen, Bent Daniel, Herning.
Kristensen, Jens Daniel, Herning.
Kristensen, Svend Daniel, Herning.
Larsen, Jens Tage, branddirektør, Holstebro.
Lindhard, Knud, Skjern.
Poulsen, Erik Bjerg, Lemvig.
Stampe Danielsen, O. K., (R.), Holstebro.

1264c Århus amt.

Andersen, Christian, Odder.
Andersen, Frederik Christian Plougmann, Århus.
Andersen, Leif Torben, Rønde.
Andersen, Ole Rohde, Randers.
Bang, Jørgen, Højbjerg.
Baumgarten, Niels-Henrik, Egå.
Baunsgaard, Inger, Århus.
Brandt, Søren Christian Jensen, kontorchef, Århus.*
Christiansen, Bjørn, Randers.
Damsager, Knud Hansen, Skanderborg.
Døpping, Henning, Risskov.
Eriksen, Benny Bøggild, Studstrup pr. Skødstrup.
Feldborg, Jens, Skanderborg.
Frandsen, Niels Thomas, Randers.
Hauerbach, Poul, Randers.
Holm, Kaj Niels Christian, Hammel.
Hyllested, Olaf, Grenå.
Hastrup, Jens, Odder.
Jensen, Jørgen Wejersø, Randers.
Jensen, Niels, Randers.
Junglov, Ketty, Skanderborg.
Jæger, Svend Rudolf, Randers.
Jørgensen, Kaj, Silkeborg.
Kold, Erik Knudsen, Århus.
Krabbe, Jørgen Rau, Højbjerg.
Krintel, Hans Aage, Hornslet.
Liendgaard, Kaj, Århus.

Lindved, Jens Peter, Mårslet.
Lund, Erik Arnfred, Silkeborg.
Lunde, Hans Julius, Silkeborg.
Madsen, Jørgen, Hornslet.
Møller, Jørgen Vilhelm, Århus.
Nielsen, A. S. (R¹), Århus.
Nielsen, Hans Vilhelm, Egå.
Nielsen, Tage Werner, Silkeborg.
Norholt, Jacob, Randers.
Olsson, Aage, Randers.
Pedersen, Preben, Skanderborg.
Schrøder, Folmer, Randers.
Staunskjær, Jørgen Skole, Grenå.
Vinholt-Nielsen, Lars, Risskov.
Viskum, Jørgen, Ebeltoft.
Windinge, Søren William, Århus.
Aakjær, Christian Termansen, Århus.

Viborg amt.

Boe, Poul, Thisted.
Cleemann, Svend (H.T.C.F.), Viborg.
Dall-Hansen, Jens, Kjellerup.
Engelsen, Knud Bent Balling, Skive.
Frederiksen, Carl Almer, Hurup.
Hansen, Hans Jørgen Thyge, Viborg.
Henriksen, Lis, Viborg.
Herling, Hans Christian Valdemar, Thisted.
Nauntofte, Niels Ove, Viborg.
Poulsen, Frank Georg, Bjerringbro.
Ramsgaard, Leif Ryssel, Skive.
Skot, Frode, Ålestrup.
Sørensen, Knud, Nykøbing M.
Østergaard, Frithjof, Nykøbing M.

Nordjyllands amt.

Andersen, Karl Evald, Frederikshavn.
Balle-Petersen, Aage Christian, Sæby.
Birk, A. L. (R¹), (Hjv.Ft.), amtsvandinspektør, Hjørring.
Bjerregaard, Anders, Terndrup.
Bjørnkjær, Kristen, Ålborg.
Boe, Ernst, Hjørring.
Brassøe, Poul Gustav, Ålborg.
Bundgaard, Carsten Andersen, Ålborg.
Bøgeholt-Laurson, Laurits Peter, Terndrup.
Christensen, Johannes Filskov, Hobro.
Christensen, Peter Møller, Brønderslev.
Hassing, Johan, Frederikshavn.
Hjørne, Mogens Brønnum, Hjørring.
Holmstrøm, Jens Peter, Hobro.
Hviid, Jørgen, Ålborg.
Hvims, Helmuth Pedersen, Ålborg.
Jensen, Otto Robert, Støvring.
Jønler, Erik, Hadsund.
Jørgensen, Carl Gustav Luther, Frederikshavn.
Jørgensen, Klaus Emil Gjørup, Støvring.
Knudsen, Erik Broder, Hjørring.
Knudsen, Ole, Fjerritslev.
Koch, Mogens Vilhelm, Hjørring.
Kragh, Christian Graves Bendix, Hadsund.
Kristensen, Poul Georg, Veststrup J.
Larsen, Jens Saxtorff, Vestbjerg, Nørresundby.
Laurberg, Asger, Farsø.
Lind, Hans Andersen, Løgstør.
Løhde, Herluf Voldby, Skagen.
Mogensen, Jarl Klostergaard Bang, Pandrup.
Monrad, Axel Christian Holm, Aggersund.
Nellemann, Ib, Ålborg.
Nellemann, Nicolaj, Ålborg.
Nielsen, Knud, Brønderslev.

Nielsen, Thomas Frandsen, Nørresundby.
 Olsen, Peter Tertullianus, Ålborg.
 Orbesen, Jeppe Jørgen, Års.
 Pedersen, Axel, Ålborg.
 Pedersen, Hans Otto, Hjørring.
 Petersen, Hinrich Andreas, Ålborg.
 Præstegaard, Arne Larsen, Svenstrup J.
 Randers, Niels, Nibe.
 Rasmussen, Knud Martin, Sæby.
 Ravn, Jørgen, Dronninglund.
 Simonsen, Jørgen, Hjørring.
 Skovbakke, Henrik, Vodskov.
 Stockholm, Hans Jørgen, Ålborg.
 Sørensen, Ole Schmidt, Ålborg.
 Sørensen, Svend Åge, Svenstrup J.
 Thirup, Christen Adolf, Frederikshavn.
 Thykjær, Tom, Hasseris.

1265 Landsudvalget for landøkonomisk ungdomsarbejde.

Mosegårdsvej 119, Erritsø, 7000 Fredericia.
 Tlf. (05) 95 24 66.

Landsudvalget, som er nedsat af landbrugsministeriet, har til opgave ved konsulentvirksomhed, afholdelse af møder og faglige kursus m. v. at bistå foreninger ved iværksættelse og gennemførelse af landøkonomiske ungdomsarbejder.

Formand.

Konsulent *Svend Aage Hansen*, Janderup.

Medlemmer.

Forst. *P. Hartvig Larsen*, Næsgård, Stubbekøbing.
 — *J. Kristensen*, Bygholm landbrugsskole.
 Forstander *N. E. Skovgaard Petersen*, Ringsted.
 Parcelist *Harry Lorentzen*, Sigerslevvester, Frederikssund.
 Forstander *Johannes Johansen*, Rudkøbing.
 Konsulent *Karin Højland*, Sigersted, Ringsted.
 Fru *Ella Hansen*, Holbæk.

Sekretær og landskonsulent. (O.).

Agronom *Mads Fr. Madsen*, Erritsø.

De landøkonomiske statskonsulenter.

Konsulent i havebrug, særlig vedr. kolonihaver,
Niels Jørgen Laurits Nielsen, f. 02, konsulent (25),
 Kbhvn.

Til rådighed for landbrugsmin.

O. Brahe-Pedersen, f. 07, statskonsulent (36).

Statskonsulenterne i udlandet.

Amerikas Forenede Stater.

K. Damgaard, f. 22.

Argentina.

Canada.

L. Ingerslev Madsen, f. 23, statskonsulent (36), Ot-tawa.

Frankrig.

G. Gram (R.), f. 04, statskonsulent (36), Paris.
 Tillige anmeldt i Algeriet og Tunesien.

Italien.

C. Valentin Hansen (R.), f. 08, statskonsulent (36), Rom.

Libanon.

Hans Larsen, f. 22, statskonsulent (36), Beirut. Til-lige anm. i Irak, Iran, Jordan, Kuwait og Syrien.

Nederlandene.

Kaare Milthers, f. 26, statskonsulent (36), Haag. Til-lige anmeldt i Belgien og Luxembourg.

Polen, Tjekkosllovakiet.

— — —

Schweiz.

Helmer Bendixen, f. 18, statskonsulent (36), Bern.
 Tillige anmeldt i Jugoslavien og Østrig.

Sovjetunionen.

— — — statskonsulent (36), Moskva.

Spanien.

S. Evendt (R.), f. 11, statskonsulent (36), Madrid.
 Tillige anmeldt i Marokko og Portugal.

Storbritannien.

Mogens Munck, f. 25, statskonsulent (36), London.
 Tillige anmeldt i Irland.

Forbundsrepublikken Tyskland.

Lars Aage Larsen, f. 14, statskonsulent (36), Bonn.

Venezuela.

Axel Schmidt Nielsen, f. 16, statskonsulent (36),
 Caracas.

Tjenesteområdet omfatter tillige Brasilien, Co-lombia, Costa Rica, Dominikanske Republik, Ecu-a-dor, Guatemala, Haiti, Honduras, Nicaragua, Pa-nama og El Salvador.

Statskontrollen med mejeriprodukter og æg m. m. 1266

(Lov nr. 129 af 12 april 1911, jfr. lov nr. 189 af 1 maj 1923 med tillægslove nr. 109 af 10 april 1926, nr. 109 af 31 marts 1930, og nr. 182 af 24 maj 1956, lov nr. 214 af 16 juni 1958, lovbe-g. nr. 229 af 28 juni 1937 med tillægslove nr. 127 af 28 marts 1961 og nr. 183 af 24 maj 1955, lov nr. 93 af 4 maj 1927, og lov nr. 80 af 12 marts 1970, samt lovbe-g. nr. 49 af 16 februar 1966 med ændringslov nr. 431 af 29 november 1967, lov nr. 175 af 5 juni 1959 § 9).

Hovedkontoret.

Niels Juelsgade 5, 1059 K. Tlf. (01) 54 Minerva 4633.

Cand. jur. *H. Metz* (R¹), direktør (38), f. 09, $\frac{1}{7}$ 58.
 Mejeriingeniør *Erling Rasmussen*, inspektør (36), f.
 30, $\frac{1}{12}$ 69.

Mejeriingeniør *N. E. Michaelsen*, kontorchef (34),
 f. 34, $\frac{1}{10}$ 70.

Agronom *K. Birch*, overkontrollør, f. 08 (H.).

Mejeriingeniør *Keld Christensen*, kontrollør, f. 38.

Mejeriingeniør *Hans Erik Nielsen*, kontrollør, f. 40.

Mejeriingeniør *Erik Nygaard Hansen*, f. 39. (H.).

Else, Christensen, bogholder (15), f. 26, $\frac{1}{8}$ 72.

I. kontrol-distrikt.

Vester Voldgade 115, 1552 Kbhvn V.
 Tlf. (01) 64 Minerva 5600.

Kbhvns og Frederiksberg kommuner, Kbhvns,
 Frederiksberg og Bornholms amtskommuner, samt
 Roskilde amtskommune med undtagelse af Vallø
 kommune.

Agronom *Aage Valdemar Jørgensen*, inspektør (35),
 f. 10, $\frac{1}{1}$ 64.

Overkontrollør. (34).

Agronom *Aksel Kærsgaard*, f. 10, $\frac{1}{1}$ 70.

Overkontrollører. (31).

Agronom *Holger Birch Nielsen*, f. 21, $\frac{1}{10}$ 66.

Mejeriingeniør *Niels Jørgen Lund*, f. 26, $\frac{1}{8}$ 70.

— *J. M. Djurtoft*, f. 18, $\frac{1}{7}$ 72.

Agronom *Henrik Rafn Dahm*, f. 29, $\frac{1}{11}$ 72.

Kontrollører. (21 og 29).

Agronom *Christian Krarup*, f. 24.
— *Gunnar Andersen*, f. 29.
Mejeriingeniør *H. G. Hansen*, f. 25.

Kontrollør.

Agronom *Jens E. Andersen*, f. 28. (O.).

2. kontrolldistrikt.

Kongensgade 27, 5000 Odense. Tlf. (09) 12 28 10.

Fyns, Vestsjællands og Storstrøms amtskommuner, samt Vallø kommune i Roskilde amtskommune.
Mejeriingeniør *Hans Larsen*, inspektør (35), f. 08, $\frac{1}{7}$ 69.

Overkontrollører. (34).

Agronom *S. K. Larsen*, f. 14, $\frac{1}{11}$ 70.
— *C. F. Jørgensen*, f. 05, $\frac{1}{10}$ 70, Nykøbing F.

Overkontrollører. (31).

Agronom *O. E. Hansen*, f. 09, $\frac{1}{4}$ 58.
Mejeriingeniør *Kristen Quolsgaard Fuglsang Røge*, f. 24, $\frac{1}{8}$ 70.
Agronom *Anders Christian Rode Nielsen*, f. 14, $\frac{1}{2}$ 65.
— *Jens Emil Mølgaard*, f. 18, $\frac{1}{10}$ 66.

Kontrollører. (29).

Mejeriingeniør *Carl Johan Lindegren*, f. 31.
Agronom *Axel Andersen*, f. 24.

Kontrollører. (H.).

Mejeriingeniør *Robert Søgaard Andersen*, f. 39.
— *Benny Christensen*, f. 45.

3. kontrolldistrikt.

Havnegade 4, 8000 Århus C. Tlf. (06) 12 13 55.

Viborg, Nordjyllands og Århus amtskommuner, samt Brødstrup, Gedved, Horsens og Nr. Snede kommuner i Vejle amtskommune.

Mejeriingeniør *Carl Alfred Nielsen*, inspektør (35) f. 09, $\frac{1}{2}$ 66.

Overkontrollører. (34).

Mejeriingeniør *Poul Flemming Messerschmidt*, f. 13, $\frac{1}{1}$ 70.
— *Svend Jensen*, f. 09, $\frac{1}{10}$ 70.

Overkontrollører. (31).

Mejeriingeniør *Knud Rasmussen*, f. 08, $\frac{1}{4}$ 58.
— *Jens Østergaard*, f. 10, $\frac{1}{8}$ 63.
— *Erling Myntekjær Poulsen*, f. 13, $\frac{1}{10}$ 66.
Agronom *Niels Pedersen*, f. 12, $\frac{1}{4}$ 58.
— *Aksel Nielsen-Man*, f. 23, $\frac{1}{10}$ 66.

Kontrollører. (21 og 29).

Mejeriingeniør *John Leif Sørensen*, f. 30.
— *Holger Sandvad*, f. 37.
— *K. M. Jakobsen*, f. 38.
— *Bent Karl Rasmussen*, f. 39.

4. kontrolldistrikt.

Orla Lehmannsgade 10, 7100 Vejle.
Tlf. (05) 82 97 11, Telex 3442.

Ringkøbing, Ribe og Sønderjyllands amtskommuner, samt Vejle amtskommune med undtagelse af Brødstrup, Gedved, Horsens og Nr. Snede kommuner.

Agronom *Peder Ellegaard Rosager*, inspektør (35), f. 12, $\frac{1}{7}$ 67.

Overkontrollører. (34).

Agronom *H. Friis-Hansen*, f. 06, $\frac{1}{1}$ 70. Kruså.
— *Henry Jørgensen*, f. 15, $\frac{1}{1}$ 70.

Overkontrollører. (31).

Agronom *Niels Olsen*, f. 20, $\frac{1}{11}$ 66, Esbjerg.
Agronom *Kay Aage Jacobsen*, f. 20, $\frac{1}{11}$ 66.
Mejeriingeniør *Haakon Høgh*, f. 18, $\frac{1}{12}$ 64.
— *Viktor Lund Merrald*, f. 17, $\frac{1}{1}$ 65.
— *Vagn Sig Christensen*, f. 18, $\frac{1}{8}$ 65.
— *Abel Schroll Weber*, f. 21, $\frac{1}{8}$ 68.
— *R. Henning Christensen*, f. 27, $\frac{1}{9}$ 71.
Agronom *Anders Nicolaisen*, f. 24, $\frac{1}{4}$ 72.

Kontrollører. (21 og 29).

Mejeriingeniør *K. E. Christiansen*, f. 27.
— *Bent Oluf Iversen*, f. 31.
— *John Vilholm*, f. 33.
— *Arent Arentsen*, f. 29. (H.).

Kontrolstationer.

6340 Kruså tlf. (046) 71571
6330 Padborg - (046) 73268
6700 Esbjerg - (051) 21769
9000 Ålborg - (08) 124475

Statens smør- og ostedømmelser.

Rollghedsvej 25, 1958 Kbhvn V.
Tlf. (01) 35 70 70.

Forægsledere. (35).

Mejeriingeniør *Hans Christian Jørgensen*, f. 09, $\frac{1}{8}$ 49.
— *Orla Larsen*, f. 21, $\frac{1}{12}$ 68.

Kontorfuldmægtig. (18).

Harry Eigil Pedersen, f. 09.

Kontrollen med den kemiske sammensætning af mejeriprodukter m. m.

Rollghedsvej 25, 1958 Kbhvn V. Tlf. (01) 35 81 00.

Oprettet december 1966 (førhen Landøkonomisk Forsøgslaboratorium, kemisk afdeling). Kontrol med opvarmning af mælk og mejeriprodukter. Kontrol med den kemiske sammensætning af smør, ost og mælkekonserves. Forskning med relation til mejerianalytiske analysemetoder m. v.

Mejeriingeniør *Kai Steen*, forstander (35), f. 20, $\frac{1}{5}$ 69.
Agronom *Mathias Overgaard*, vidensk. ass. (29), f. 23, $\frac{15}{8}$ 54.
— *Peter Christian Hansen*, vidensk. ass. (31), f. 28, $\frac{1}{4}$ 72.

Landsudvalget for fjerkræavl.

Nedsat 1948.

Udvalget har til opgave at arbejde for fremme af fjerkræavl i Danmark, herunder fremme af æggenes og det slagtede fjerkræs kvalitet.

Formand.

Husmand *Jens Andersen*, Højbo, Ferritslev, Fyn.

Medlemmer.

Gårdejer *Bent Christensen*, Vrangstrup, Glumså.
Gårdejer *Herluf Christensen*, Svestrup, Ølstykke.
Gårdejer *Jørgen Christensen*, K. Eskildstrup.
— *Sofus Hansen*, Eriksholm, Kværndrup.
Direktør *Olaf Jensen*, Farre.

Gårdejer *Christian Jørgensen*, Tandslet.
 Husmand *Frode Knudsen*, St. Restrup, Nibe.
 Hønseriejer *Jørgen Nielsen*, Nygård, Præstø.
 Direktør *J. Høeg Pedersen*, Dansk Andels Ægeks-
 port, Axelborg, Kbhvn V.
 Husmand *Helge Påske*, Voldshave, Søllested.
 Forretningsfører *H. Ribold*, Lollandsgade 38,
 Århus C.
 Direktør *Aage Svendsen*, Odense Ægforretning, Rov-
 svinggade 90, Kbhvn N.

Kontor.

Vester Farimagsgade 1, 1606 Kbhvn. V. Telf. (01) 11 38 03.
 Konsulent *L. Yding Sørensen*, kontorchef.

Landbrugsministeriets korn- og licenskontor.

Gl. Mønt 14, 1117 Kbhvn K. Tlf. (01) 12 38 95.

S. C. Johansen (R.), kontorchef.

Statens foderstofkontrol.

Skovbrynet 6, 2800 Lyngby. Tlf. 879800.

Oprettet januar 1926. Overtaget af staten april 1938. Kontrol med indmeldte foderstoffabriker. Til-
 syn med overholdelsen af lovbestemmelser vedr.
 handel med foderstoffer, jfr. lov nr. 93 af 16 marts
 1962.

Cand. agro. *H. M. Petersen*, (R.), forstander (37),
 f. 08, $\frac{1}{3}$ 70.

Cand. agro. *Hans Vilhelm Bech*, inspektør (35), f. 20,
 $\frac{1}{8}$ 71.

Cand. agro. *Svend Aage Nielsen*, overkontrollør
 (34), f. 17, $\frac{1}{10}$ 70.

— *Jon Thorsteinn Johnson*, overkontrollør (31), f. 17,
 $\frac{1}{2}$ 63.

— *Sigfred Christensen*, videnskabelig assistent (31),
 f. 22, $\frac{1}{8}$ 68.

Videnskabelige assistenter og kontrollører. (H.).

Cand. mag. *Paul Christen Emil Hansen*.

Cand. agro. *Ove Peter Damsgaard-Sørensen*.

— *Anton Hieronymus Fritzsche Klubien*.

— *Villy Beck*.

— *Jan Steen Jørgensen*.

Bogholder. (O.).

Yvonne Melchiorsen, f. *Friis*.

Overassistenter. (O.).

William Holck.

Ole Helge Hæstrup.

Annelis Stuer-Lauridsen, f. *Jacobsen*.

Landbrugsministeriets tilsynsudvalg vedrørende foderstoffer.

(Lov nr. 93 af 16 marts 1962).

Skovbrynet 6, 2800 Lyngby. Tlf. 879800.

Forstander *H. M. Petersen* (R.), formand.

Professor *P. E. Jakobsen* (R¹).

— dr. med. vet. *A. Neimann-Sørensen* (R.).

— dr. agro. *Henning Staun*.

Sekretær. (H.).

— — —

Landbrugsministeriets tilsynsudvalg vedr. handel med gødning og grundforbedringsmidler m. m.

(Lov nr. 92 af 16 marts 1962).

Adr.: Gødningstilsynet, Lottenborgvej 24, 2800 Lyngby.
 Tlf. 872953.

— — — formand.

Direktør *A. Stauning*.

Konsulent *O. Thøgersen*.

— *Sv. E. Sørensen* (suppleant).

Landbrugsministeriets tilsynsudvalg vedrørende de statsautoriserede laboratorier.

(Lov nr. 135 (1939) af 13 april 1938).

Røllighedsvej 25, V. Tlf. 358100.

Udvalgets opgave er at føre tilsyn med de i hen-
 hold til § 9 i lov nr. 93 af 16 marts 1962 om handel
 med foderstoffer og § 25 i lov nr. 92 af 16 marts
 1962 om handel med gødning og grundforbedrings-
 midler m. m., samt § 1 i lov nr. 75 af 23 marts 1932
 om kontrol med kemiske undersøgelser af mejeri-
 produkter statsautoriserede analytisk-kemiske labo-
 ratorier.

Professor, dr. phil. *A. Tovborg Jensen* (R.).

Professor* *M. T. Sode-Mogensen* (R¹).

Professor, dr. phil. *N. O. Hofman-Bang* (R.).

— dr. agro. *J. K. Rasmussen*.

— dr. techn. *R. J. Djurtoft*.

Laboratorieførstander *Aage Henriksen*.

Professor, dr. phil. *P. Olesen Larsen*.

Professor *P. E. Jakobsen* (R¹).

Plantesundhedsrådet.

(Lov nr. 121 af 12 april 1957).

Adr.: Landbrugsministeriet, Kbhvn.

Plantesundhedsrådet, nedsat 1946, er rådgivende
 for landbrugsministeriet i spørgsmål om bekæm-
 pelse og forebyggelse m. m. af plantesygdomme og
 skadedyr.

Formand. (H.).

Forstander, agronom *H. I. Petersen* (R.), Lyngby.

Medlemmer.

Konsulent *Johs. Olesen*, Godthåb, Skanderborg.

— *C. M. Olesen*, Roskilde.

Direktør *K. Bruun Hansen*, Brørup.

Forsøgsleder *Anders Ugilt*, Tåstrup.

Kontorchef i landbrugsmin. *P. F. de Fine Skibsted*
 (R.).

Planteskoleejer *Erling Graven*, Hansted, Horsens.

Rådet tiltrædes af:

Professor, dr. agro. *Ernst Hellmers*,

professor, lic. agro. *Jørgen C. Jørgensen*,

afdelingsbestyrer, havebrugs kandidat *R. H. Rønde*
Kristensen og

afdelingsbestyrer, hortonom, lic. agro. *Knud Lind-*
hardt

i sager, der kræver særlig forstpatologisk og myko-
 logisk, henholdsvis zoologisk og virologisk fagkund-
 skab.

Sekretær. (H.).

Ekspsekr. i landbrugsmin *P. Nørby Jensen*.

Statens plantetilsyn.

Gersonsvej 13, 2000 Hellerup. Tlf. Hølrup 787.

Oprettet 1914 under navn af Landbrugsmin. Tilsyn med smitsomme Plantesygdomme; 1946 ændret til statens plantetilsyn; gennemfører de i nedenævnte love fastsatte bestemmelser: lov nr. 55 af 27. marts 1903 om foranstaltninger mod udbredelse af rustsvampe, lov nr. 121 af 12. april 1957 om bekæmpelse af farlige plantesygdomme og skadedyr, lov nr. 65 af 26 marts 1958 om sundhedskontrol med planteskoleplanter, lov nr. 151 af 24 april 1963 om udførsel af kartofler. Varetager endvidere kontrollen med overholdelsen af de i henhold til lovene nr. 67 af 7 marts 1952 om kontrol med udførsel af danske grønsager og nr. 68 af 7 marts 1952 om kontrol med udførsel af dansk frugt fastsatte bestemmelser, samt de i henhold til lov nr. 265 af 10 juni 1970 om afsætning af frisk dansk frugt og danske gartneriprodukter fastsatte bestemmelser for kvalitet m. v. samt om afgift ved salg på hjemmemarkedet af friske, danske æbler og pærer.

Hovedkontor.

Gersonsvej 13, 2900 Hellerup. Tlf. (01) 43. Hølrup 787

Hortonom *Erling Holger Jacobsen*, forstander (36), f. 16, $\frac{1}{8}$ 62.Agronom *Erik Henning Andersen*, afdelingsleder (35), f. 21, $\frac{1}{4}$ 71.Hortonom *Mogens Jepsen*, inspektør (29), f. 27, $\frac{1}{3}$ 66.**1. distrikt.**

Flintlandsgade 17, 8200 Århus N. Tlf. (00) 16 71 77.

Agronom *M. Bækgaard*, inspektør (34), f. 05, $\frac{1}{10}$ 70.
— *Arne Trosborg*, inspektør (O.), f. 33.**2. distrikt.**

Søndergade 8, 7400 Herning. Tlf. (07) 12 53 10.

Agronom *C. J. Henriksen*, inspektør (31), f. 21, $\frac{1}{4}$ 58.
orlov.**3. distrikt.**

Borgergade 6, 7200 Grindsted. Tlf. (05) 32 10 70.

Agronom *Sv. Kirkegård*, inspektør (31), f. 21, $\frac{1}{7}$ 69.**4. distrikt.**

Vejlevej 159, 6000 Kolding. Tlf. (05) 62 38 99.

Agronom *E. M. Kristensen*, inspektør (31), f. 08, $\frac{1}{4}$ 58.**5. distrikt.**

Lavsenvænget 1, 5200 Odense V. Tlf. (09) 13 48 80.

Hortonom *Kurt P. Duelund*, inspekt. (31), f. 38, $\frac{1}{7}$ 71.**6. distrikt.**

Grøntorvet 34, 2500 Valby. Tlf. (01) Valby 67 30.

Hortonom *Niels Torben Lundsten*, inspektør (21), f. 28, $\frac{1}{4}$ 67.**Statens skadedyrlaboratorium.**

(Lov nr. 70 af 9 marts 1948).

Skovbrynet 14, 2800 Lyngby. Tlf. (01) 87 80 55.

Hans *Wichmand*, forstander (36), f. 04, $\frac{1}{4}$ 49.**Afdelingsledere. (35).**Dr. phil. *Frode Søgaard Andersen*, f. 11, $\frac{1}{4}$ 63.Cand. mag. *Johannes Keiding*, f. 18, $\frac{1}{4}$ 64.Cand. mag. *Axel Preben Bernhard Bang*, f. 17, $\frac{1}{4}$ 71.

Faste videnskabelige assistenter. (29, 34).

Agronom *Hans Peter Pedersen Borlund*, f. 08.Agronom *Jens V. Funder*, f. 28.Cand. mag. *Kr. Arevad*, f. 32.— *Henri Mourier*, f. 34.

Videnskabelige assistenter. (O.).

Cand. mag. *Mogens Lund*, f. 33.— *Steen Axel Rasmussen*, f. 26.— *Ove Winding*, f. 29.**Statens veterinære serumlaboratorium.**

Bülowsvej 27, 1870 V. Tlf. (01) 35 45 44.

Dr. med. vet. *H. E. Ottosen* (R¹), direktør (37), f. 15, $\frac{1}{11}$ 60.Cand. jur. *H. A. H. Larsen* (R¹), kontorchef (36), f. 08, $\frac{1}{4}$ 64.

Afdelingsforstandere. (36).

Dyrlæge *J. W. Müller* (R.), f. 18, $\frac{1}{12}$ 60.— dr. med. vet. *E. D. Blom* (R.), f. 13, $\frac{1}{3}$ 62.— *A. T. Dam* (R.), f. 15, $\frac{1}{8}$ 63.— *Betty Knox-Seith*, f. 24, $\frac{1}{4}$ 71.

Afdelingsledere. (35).

Dyrlæge *Hans Jørgen Bendixen*, f. 26, $\frac{1}{6}$ 63.— *Hans Christian Hovmand*, f. 11, $\frac{1}{4}$ 64.

Forsøgsleder. (34).

Dyrlæge, dr. med. vet. *Herluf Bendtsen*, f. 22, $\frac{1}{3}$ 61.

Bogholder. (21).

Edith Jacobsen, f. 15, $\frac{1}{8}$ 55.

Forvalter. (21).

Helge Ejby Larsen, (F.M.2.), f. 12, $\frac{1}{4}$ 58.**Afdeling for diagnostiske undersøgelser.**

Hangøvej 2, 8200 Århus N. Tlf. (06) 16 70 00.

Dyrlæge *Finn Martin Andersen*, forstander (36), f. 19, $\frac{1}{10}$ 70.**Afdeling for mastitisundersøgelser.**

Odinsvej 4, 4100 Ringsted. Tlf. (03) 01 17 28.

Dyrlæge *N. O. Klastrup*, afdelingsforstander (36), f. 24, $\frac{1}{4}$ 71.**Statens veterinære institut for virusforskning.**

Lindholm, 4771 Kalvehave. Tlf. (0381) 4523.

Dr. med. vet. *E. B. Michelsen* (R¹), direktør (37), f. 07, $\frac{1}{8}$ 63.Dr. med. vet. *Knud Schjerning-Thiesen*, afdelingsforstander (36), f. 22 $\frac{1}{7}$ 69.Dyrlæge *Mogens Herluf Jensen*, afdelingsforstander (36), f. 27, $\frac{1}{10}$ 69.Civing. *Jørgen Christian Christensen Lei*, afdelingsforstander (36), f. 35, $\frac{1}{10}$ 70.Cand. mag. *Poul Wehmeyer*, afdelingsleder (35), f. 15, $\frac{1}{4}$ 61.

Vid. assistenter. (O.).

Dyrlæge *Ulj Georg Moslet*, f. 20.— *Morten Kolbæk Eskildsen*, f. 39.— *Merethe Karen Holm Hansen*, f. 39.— *Karl Johan Sørensen*, f. 43.— *Ejgil Overby*, f. 32.Cand. pharm. *Kristian Dalsgaard*, f. 43.

Ingeniør *Erik Jørgensen*, driftsingeniør (O.), f. 39.
Poul Henry Christiansen, inspektør (21), f. 18, $\frac{1}{4}$ 58.
Poul Erik Flenshøj, forvalter (H.), f. 19.
Egunn Thorkill Gohntajs Frederiksen, maskinmester (O.), f. 08.

**Landbrugsmusteriets
 mund- og klovesygevaccinudvalg.**

(Lov nr. 129 af 31 marts 1960).
 Slotsholmagade 10, 1216 K. Tlf. (01) 12 37 17.

Formand.

Gårdejer *N. J. Bagge* (R.), Årslev pr. Slagelse.

Medlemmer.

Veterinærdirektør *C. I. Werdelin* (R¹).
 Direktør, dr. med. vet. *H. E. Ottosen* (R¹).
 Direktør, dr. med. vet. *E. B. Michelsen* (R.), Lindholm pr. Kalvehave.
 Gårdejer *Poul Petersen*, Svinø, Lundby.
 Husmand *Axel Hansen*, Tårnmark, Rønnede.
 Gårdejer *G. Christensen*, Velling, Balling.
 Afdelingsleder *Knud Jørgensen*, Århus.
 Godsejer *J. Ahlmann-Lorentzen*, Langholt.
 Dyrlæge *N. E. Beck*, Tappernøje.
 Gårdejer *N. Roed Nielsen*, Østervang, Fårup.

Sekretær.

Ekspsekr. i landbrugsmin. *B. Nielsen*.

Laboratoriet for fjerkråundersøgelser.

Bgløvsvej 13, 1870 V. Tlf. (01) 21 42 06.

Forstander, professor, dr. med. vet. *H. E. Marthedal*,
 forstander f. 12, $\frac{1}{4}$ 47.
 Dyrlæge, dr. med. vet. *Grethe Velling*, fast vidensk.
 assistent (34), f. 25, $\frac{1}{8}$ 68.

Baconkontrollen.

Grimsbyvej, 6700 Esbjerg. Tlf. (05) 13 41 55.
 Oprettet ved landbrugsmin. regulativ af 1 juni 1929.

Ekspor-t-svineslagterierne er underkastet kontrol med hensyn til overholdelsen af de af landbrugsmin. foreskrevne regler f. tilvirkning og udførsel af bacon. Kontrollen ledes af inspektør *J. Krabbe Nielsen*.

1271

Det veterinære Sundhedsråd.

(Lov nr. 58 af 4 marts 1964. Oprettet 8 juni 1851).
 Nyropsgade 37, 1002 V. Tlf. (01) 11 48 88.

Rådet afgiver udtalelser om veterinære spørgsmål på begæring af en offentlig myndighed eller af parter i straffesager og borgerlige sager og er rådgivende for landbrugsmin. og veterinærdirektoratet i sager af principiel karakter vedr. forhold af veterinær betydning. Det består af veterinærdirektøren og 5 af kongen for 6 år ad gangen beskikkede medlemmer.

Formand.

Professor ved Den kgl. Veterinær- og Landbohøjskole, dr. med. vet. h.c. *Aa. Jepsen* (R¹).

Næstformand.

Veterinærdirektør *C. I. Werdelin* (R¹).

Medlemmer.

Dyrlæge *E. Skovbjerg* (R.), Ølgod.
 Professor ved Den kgl. Veterinær- og Landbohøjskole, dr. med. vet. *S. Dalgaard-Mikkelsen* (R.).

Professor ved Den kgl. Veterinær- og Landbohøjskole *N. O. Christensen* (R.).

Dyrlæge *M. G. Ougaard*, Snertinge.

Juridisk sekretær.

Kontorcheff i landbrugsmin. *J. Jensen* (R¹).

Veterinærdirektoratet.

Nyropsgade 37, 1002 V. Tlf. (01) 11 48 88.

Veterinærdirektør. (38).

C. I. Werdelin (R¹), f. 06, $\frac{1}{8}$ 61.

Til rådighed for veterinærdirektøren.

Veterinærinspekt. *S. B. Andersen* (R.) (36), f. 10, $\frac{1}{4}$ 46.

Afdelingen for bekæmpelse af smitsomme sygdomme m. v.

1. kontor.

Veterinærinspektør *S. B. Andersen* (R.) (36), f. 10, $\frac{1}{4}$ 46.

— *Søren Møllgaard* (36), Århus, f. 19, $\frac{1}{13}$ 57.

— *Poul Holm* (35), f. 09, $\frac{1}{4}$ 54.

2. kontor.

Veterinærinspektør *T. Gaede* (36), f. 27, $\frac{1}{2}$ 67.

3. kontor.

Veterinærinspektør *E. H. Atrup* (36), f. 08, $\frac{1}{10}$ 72.

Afdelingen for kødkontrol.

Veterinærinspektør *Viggo Edmund Albertsen* (36), f. 10, $\frac{1}{4}$ 44.

Veterinærinspektør *H. E. Sjelle Hansen* (R.), (36), f. 03, $\frac{1}{4}$ 44, afsk. $\frac{31}{1}$ 73.

— *N. P. Skovgaard* (34), f. 24, $\frac{1}{8}$ 61.

Distrikt.

1. Kbhvn, Frdbg, Kbhvns, Frederiksborg og Bornholms amtskommuner. Veterinærinspektør *Poul Hein Hansen* (36), Kbhvn, f. 17, $\frac{1}{8}$ 68.

2. Roskilde, Vestsjællands og Storstrøms amtskommuner samt Samsø. Veterinærinsp. *H. E. R. Nielsen* (R.), (36), Næstved, f. 18, $\frac{1}{11}$ 50.

3. Fyns og Sønderjyllands amtskommuner. Veterinærinspektør *Jarl Nestén* (36), Odense, f. 28, $\frac{1}{8}$ 66.

4. Århus amtskommune (med undtagelse af tidl. Randers amt og Samsø), Ribe, Vejle og Ringkøbing (med undtagelse af Thyholm) amtskommuner. Veterinærinspektør *Kristian Hansen* (36), Århus, f. 35, $\frac{1}{8}$ 69.

5. Nordjyllands og Viborg amtskommuner samt tidl. Randers amt og Thyholm. Veterinærinspektør *J. S. Plessing* (R.), (36), Hasseri pr. Ålborg, f. 09, $\frac{1}{4}$ 44.

Afdelingen for mælkekontrol.

Veterinærinspektør, dr. med. vet. *Erik Malling Olsen* (36), f. 23, $\frac{1}{8}$ 56, for øerne.

Veterinærinspektør *K. Leth Jørgensen* (R.) (36), f. 11, $\frac{1}{4}$ 47 for Jylland.

Bogholder. (21).

Jørgen Sørensen, f. 24, $\frac{1}{8}$ 65.

Overassistenter. (15).

Marie Svenstrup, f. 18.

Gerda Andersen, f. 14.

Konsulent i farmaceutiske anliggender.

Apoteksbestyrer, cand. pharm. *Frantz Hansen*.

Kredsyrlæger.

Ansæt af landbrugsmin. i henhold til § 17 i lov nr. 176 af 5 juni 1959 om tillæg til lov om smitsomme sygdomme hos husdyrene til medhjælp for veterinærdirektoratet ved gennemførelsen af den veterinære lovgivnings bestemmelser.

- Kreds
1. Kbhvns og Frederiksberg kommuner, samt Københavns, Frederiksberg, Roskilde og Bornholms amtskommuner. *N. O. Götzche*, Kbhvn., kst.
 2. Vestjællands amtskommune og Samsø kommune. *Erh. Kristen Frederiksen* (36), f. 26, $\frac{1}{10}$ 72. Holbæk.
 4. Storstrøms amtskommune. *Asger Heje Pedersen* (36), f. 18, $\frac{1}{10}$ 72. Nykøbing F.
 6. Fyns amt med undtagelse af Middelfart og Bogense politikredse. *Anders Ebbesen* (36), f. 07, $\frac{1}{10}$ 72. Svendborg.
 7. Middelfart og Bogense politikredse, Vejle amt (med undtagelse af den del, der ligger i Kolding politikredse), Skanderborg amt (med undtagelse af den del, der ligger i Hasle herreds og Silkeborg politikredse). *Magnus Walther Jørgensen* (36), f. 13, $\frac{1}{10}$ 72. Vejle.
 8. Århus og Randers amter, samt den del af Skanderborg amt, der ligger i Hasle herreds og Silke-

Kreds

- borg politikredse. *Peter Holmgaard* (36), f. 22, $\frac{1}{10}$ 72. Riaskov.
10. Ålborg amt. *Gunnar Kirketerp Nielsen* (36), f. 05, $\frac{1}{10}$ 72. Gl. Hasseris pr. Ålborg.
 11. Hjørring amt. *Poul Hugo Jespersen* (36), f. 13, $\frac{1}{10}$ 72. Hjørring.
 12. Thisted amt. *Carl-Henrik Christian Clasen* (36), f. 08, $\frac{1}{10}$ 72. Thisted.
 13. Viborg amt. *Jørgen Johannes Tønnesen* (36), f. 10, $\frac{1}{10}$ 72. Viborg.
 14. Ringkøbing amt. *Jens Andersen-Gedevad* (36), f. 10, $\frac{1}{10}$ 72. Ikaat.
 15. Ribe amt samt den del af Vejle amt, som ligger i Kolding politikredse. *K. Poulsen* (R.), (36), f. 14, $\frac{1}{10}$ 72. Hjerting.
 16. Haderslev, Åbenrå-Sønderborg og Tønder amter. *Alfred Nørgaard Christensen* (36), f. 07, $\frac{1}{10}$ 72. Åbenrå.
(Kreds 7-16: gl. amtsbetegnelse).

Grænsedyrlæger. (O.).

- Overdyrlæge *O. Fossum*, Kbhvn.
E. L. Skovsberg, Gedser.
 Overdyrlæge *Chr. P. Andersen*, Padborg.

Institutioner under fiskeriministeriet.

Fiskerikontrollen.

Fiskeriinspektører. (29).

L. E. Nielsen (Kbhvn), f. 08, $\frac{1}{1}$ 67.*Sejr Attermann Brinch* (Esbjerg), f. 17, $\frac{1}{11}$ 69.*T. Abildgaard Hansen* (R.), (Frederikshavn), f. 07, $\frac{1}{2}$ 56.*Erik Knudsgaard Skellose* (Godthåb), f. 36 (21), $\frac{1}{7}$ 70.

Fiskerikontrollører. (21).

Carl Henning Engsted, f. 32, $\frac{1}{7}$ 70 fg.*Hans Wilkens*, f. 23, $\frac{1}{2}$ 69.*Aksel Nygaard Rasmussen*, f. 28, $\frac{1}{1}$ 70.

Overfiskeriasistenten.

Johan Kolmos (19), f. 14.*N. Dyrnesli Nielsen* (16), f. 14.*P. Harreby Thomsen* (19), f. 40.*Frode Agerbak* (16), f. 18.*H. E. Laulund* (16), f. 14.

Fiskerikontrolskibet „Havmaagen“.

Josef Chr. Sørensen, fører (27+420), f. 18, $\frac{1}{1}$ 67.

Skibsmaskinchef. (26).

Arne Vejlgård Madsen, f. 37, $\frac{1}{11}$ 72.

Skibsmaskinmester. (20).

Karl Peter Jørgensen, f. 41, på prøve.

Overstyrmand. (20).

J. P. Nielsen, f. 33, $\frac{1}{1}$ 69.

Styrmand. (17).

Henning Elton Jensen, f. 45, på prøve.

Havundersøgelseskibet „Dana“.

Peder Herluf Fjælde, fører (29), f. 12, $\frac{1}{3}$ 64.

Skibsmaskinchef. (28).

Jimmy Johnsen, f. 30, $\frac{1}{10}$ 71.

Skibsmaskinmester. (20).

Ole Busch, f. 41.

Maskinmester. (17).

E. Skovmand Nielsen, f. 42, på prøve.

Overstyrmand. (20).

I. Fischer-Nielsen, f. 37, fg.

Styrmand. (17).

Finn Ruby, f. 38.

Telegrafist. (0.).

Erik Rostrup Pedersen, f. 30.

Redningskibene.

Førere.

Knud Torben Blokhøj (29), „Vestkysten“, f. 16, $\frac{1}{2}$ 56.*Henrik Albert Rasmussen* (29), „Nordsøen“, f. 17, $\frac{1}{3}$ 64.*Hans Albert Løschenkohl* (29), „Nordjylland“, f. 15, $\frac{1}{1}$ 69.*Jørgen Hagelund Rasmussen* (H.), „Jens Væver“, f. 16, $\frac{1}{10}$ 62.

Skibsførere. (27).

Jørgen Karl Jensen, f. 21, $\frac{1}{3}$ 67.*Erik Breum Jeppesen*, f. 19, $\frac{1}{1}$ 69.*Karl Freund Christiansen*, f. 19, $\frac{1}{12}$ 69.

Skibsmaskinchefer. (28).

Robert Vilhelm Hesselberg, f. 16, $\frac{1}{4}$ 49.*Niels Mogens Jensen*, f. 15, $\frac{1}{1}$ 69.*Kaj Jensen*, f. 26, $\frac{1}{12}$ 71.

Skibsmaskinchefer. (26).

Kurt Holm, f. 24, $\frac{1}{4}$ 69.*Ove Peter Larsen*, f. 16, $\frac{1}{4}$ 69.*K. G. Lauridsen*, f. 31, $\frac{1}{1}$ 72.

Overstymænd. (20).

Christian Bakken Jepsen, f. 35.*Niels Harreby Sonnichsen*, f. 41.*Peter Christoffersen*, f. 40.*Knud Johan Jenfeldt*, f. 27.*Jens Chr. Andersen Brink*, f. 32.*J. Thuesen Enevoldsen*, f. 36.

Skibsmaskinmestre. (20).

Carl Chr. Møller, f. 38.*Svend Poulsen*, f. 38.*L. Gonde Pedersen*, f. 34.*Jens Helmer Nielsen*, f. 36.*Svend Vejlgård Madsen*, f. 37.

Danmarks Fiskeri- og Havundersøgelser.

Charlottenlund Slot. 2920 Charlottenlund. Tlf. Helrup 8550.

Annex-laboratorier:

Fiskeriansøknarstovan. 3800 Tórshavn.

Fysologisk laboratorium. Tlf. Helrup 8103.

Dambuglaboratoriet. 6774 Brøns. Tlf. (04) 75 32 35.

Institutionens formål er at tilvejebringe kundskab om sådanne forhold på det naturvidenskabelige område, som kan have betydning for fremme af det praktiske fiskeri i såvel salte som ferske vande, tjene til belysning af spørgsmål vedr. fiskerilovgivningen og tjene til at bevare de ferske og salte vandes rigdomskilder af betydning for fiskerierhvervet; endvidere skal institutionen udføre de fiskeri- og havundersøgelser, som det påhviler Danmark at udføre som medlem af de mellemfolkelige sammenslutninger „Conseil International pour l'Exploration de la Mer“ og „International Commission for the Northwest Atlantic Fisheries“.

Se i øvrigt under Kommissionen for Danmarks Fiskeri- og Havundersøgelser.

Direktør. (37).

Videnskabelige medarbejdere.

Cand. mag. Evan Frede Hermann, statshydrograf (36), f. 17, $\frac{1}{4}$ 59.

Cand. mag. *Svend Aage Horsted*, statsbiolog (36), f. 28, $\frac{1}{5}$ 71.
 Dr. phil. *Erik Asbjørn Ursin*, statsbiolog (36), f. 23, $\frac{1}{11}$ 72.
 Dr. phil. *Erik Lauritz Balslev Smidt*, statsbiolog (35), f. 15, $\frac{1}{4}$ 61.
 Dr. phil. *Ole Jacob Bagge*, statsbiolog (35), f. 27, $\frac{1}{4}$ 62.
 Mag. scient. *Jan Boëtius*, statsbiolog (35), f. 18, $\frac{1}{1}$ 69.
 Mag. scient. *Jacob Sverre Joensen* (34), f. 19, $\frac{1}{10}$ 70.
 Cand. mag. *K. Popp Madsen*, afdelingsleder (34), f. 26, $\frac{1}{10}$ 70.
 Cand. mag. & mag. scient. *Knud Peter Andersen*, afdelingsleder (31), f. 25, $\frac{1}{5}$ 69.
 Mag. scient. *Jørgen Dahl*, afdelingsleder (31), f. 25, $\frac{1}{5}$ 69.
 Mag. scient. *Vagn Kristian Hansen* (29), f. 24.
 Cand. mag. *Ole Christensen* (29), f. 25.
 Cand. mag. *Harry Knudsen* (29), f. 28.
 Dr. phil. *Søren Lund* (H.), f. 05.
 Cand. scient. *Peder Agger* (O.), f. 40.
 Mag. scient. *Inge Boëtius* (O.), f. 25.
 Mag. scient. *Frank Bregnballe* (O.), f. 30.
 Cand. scient. *Erik Hoffmann* (O.), f. 39.
 Cand. scient. *Kjartan Hoydal* (O.), f. 41.
 Mag. scient. *Vøgg Harald Jacobsen* (O.), f. 37.
 Cand. mag. *Jens Møller Jensen* (O.), f. 34.
 Cand. scient. *Per Kannevorff* (O.), f. 37.
 Cand. mag. *Finn Outzen Kapel* (O.), f. 33.
 Cand. scient. *Hans Johan Lassen* (O.), f. 44.
 Cand. scient. *Jon Sten Munch-Pedersen* (O.), f. 44.
 Mag. scient. *O. Vagn Olsen* (O.), f. 33.
 Cand. mag. *Ole Gert Sperber* (O.), f. 37.

Fiskeriministeriets Forsøgslaboratorium.

(Lov af 31 marts 1930 om foranstaltninger til fremme af fiskerierhvervet).

Bygning 221, Danmarks tekniske Højskole,
2800 Lyngby. Tlf. (01) 88 40 66.

Laboratoriets opgave er at foretage undersøgelser og forsøg angående sådanne spørgsmål, som er af betydning for opbevaring, forædling og anden industriell udnyttelse af fiskeriprodukter, og at stille de indvundne erfaringer og resultater til erhvervslivets rådighed.

Civing. *Poul Hansen*, forstander (37+2400), f. 26, $\frac{1}{5}$ 67.

— *Lars Herborg* (O.), f. 34.

— *Preben Ikkala* (O.), f. 37.

— *Karsten Bæk Olsen* (O.), f. 38.

— *Walther Schmidtsdorff* (O.), f. 38.

Dyrlæge *Hans Henrik Huss* (O.), f. 37.

Civing. *Lena Ziltan* (O.), f. 45.

Agronom *Hans E. Hansen* (O.), f. 20.

Overass. *Edith Denning* (15), f. 19.

Fiskeriministeriets industritilayn.

Dr. Tværgade 21, 1302 K. Tlf. (01) 11 28 48.

Civing. *Poul Frederik Jensen*, leder (O.), f. 18, $\frac{1}{4}$ 50.

— *Leif Graulund Olsen* (O.), f. 26, $\frac{1}{8}$ 57.

— *Knud Nielsen* (O.), f. 21, $\frac{1}{2}$ 60.

Dyrlæge *Grete Ellemann* (O.), f. 20, $\frac{1}{8}$ 65.

Fiskeriministeriets eksportudvalg.

Udvalgets opgave er at være til bistand for fiskerimin. i spørgsmål vedr. eksporten af fisk og fiskeriprodukter.

Formand.

Kontorchef *J. Hertoft* (R.).

Medlemmer.

Direktør *W. Bamberger* (R.), Kbhvn.

Fiskeeksportør *Stigurd Espersen*, Hirtshals.

Direktør *Axel Jensen*, Kbhvn.

Fiskeskipper *Henry Sørensen*, Vejle.

Fiskeskipper *Søren Knudsen*, Skagen.

Eksportchef *Jan Sandvad*, Kbhvn.

Prokurist *Jørgen Theill*, Glyngøre.

Sekretær.

Ekspssekr. i fiskerimin. *G. Schoubye*.

Fiskeriministeriets kvalitetsudvalg.

Udvalgets opgave er at være til bistand for fiskerimin. i alle spørgsmål vedr. kvalitetskontrol med fisk og fiskevarer.

Formand.

Ekspssekr. *G. Schoubye*.

Medlemmer.

Direktør *W. Bamberger* (R.), Kbhvn.

Direktør *I. C. C. Dyekjær*, Esbjerg.

Professor *Aa. Jepsen* (R¹), Kbhvn.

Fiskeskipper *Gunnar F. Olsen*, Frederikshavn.

Fiskehandler *Kurt Johansen*, Kbhvn.

Fiskeskipper *Laurids Tørnøe*, Esbjerg.

Civilingeniør *Jørgen Sværts*, Kbhvn.

Sekretær.

Fuldmægtig i fiskerimin. *Mogens A. Nielsen*.

1299

Kommissionen for Danmarks fiskeri- og havundersøgelser.

Borgergade 16, 1300 K. Tlf. (01) 11 03 01.

Kommissionens foranlediger udført fiskeri- og havundersøgelser m. v. i de farvande, hvor Danmark har fiskerierinteresser, samt tillige de undersøgelser, der påhviler Danmark som medlem af det internationale havundersøgelseråd og den mellemfolkelige kommission angående fiskeriet i det nordvestlige Atlanterhav. Kommissionens arbejdsområde omfatter foruden farvandene omkring Danmark tillige det nordlige Atlanterhav, specielt farvandene omkring Færøerne og Grønland. Undersøgelserne udføres ved hjælp af det skibmateriel, der af fiskerimin. stilles til rådighed for Danmarks fiskeri- og havundersøgelser (se denne).

Formand.

Departementschef *J. Nørgaard* (K.).

Næstformand.

Direktør, dr. phil. *E. Bertelsen* (R.).

Medlemmer.

Fiskeskipper *F. Lodberg Jensen* (R.), Esbjerg.

Departementschef *E. Jørgensen* (R¹).

Kontorchef *J. F. Djurhuus* (R¹), Thorshavn.

Departementschef *E. Hesselbjerg* (R¹).

Statsbiolog *Svend Aage Horsted*.

Fiskeskipper *Søren Knudsen*, Skagen.

Sekretær.

Kontorchef i fiskerimin. *K. K. Løkkegaard* (R.).

Fiskeriministeriets ankenævn.

Nævnets opgave er at fungere som ankeinstans med hensyn til de af de tilsynsførende myndigheder trafte afgørelser vedr. frosne, saltede, røgede eller iøvrigt konserverede fisk og fiskevarer.

Professor, civing. *F. Bramsenæs* (R.), formand.

Forstander, civing *Poul Hansen*, Lyngby.

Fisker *Anders A. Andersen*, Glyngøre.

Sekretær.

Ekspsekr. i fiskerimin. *G. Schoubye*.

Danske Fiskeres kulturelle Fond.

Borgergade 16, 1300 K. Tlf. (01) 11 03 01.

Stiftet 1948. I fondet, der yder støtte til unge fiskere, som ønsker en videregående uddannelse, indgår halvdelen af alle bøder idømt i henhold til saltvandsfiskeriloven.

Bestyrelse.

Departementschef *J. Nørgaard* (K.), formand.

Fiskeskipper *Søren Knudsen*, Skagen.

— *Henry Sørensen*, Vejle.

Kongeriget Danmarks Fiskeribank.

(Oprettet ved lov nr. 78 af 23 marts 1932, jfr. bek. nr. 107 af 5 april 1967).

Landgreven 4, 1301, Kbhvn K. Tlf. (01) 11 46 40.

Bankens formål er gennem ydelse af lån at støtte dansk fiskeri samt forarbejdning og afsætning af fisk og fiskeriprodukter.

Bestyrelse.

Departementschef i fiskerimin. *J. Nørgaard* (K.),

formand, beskikket af fiskeriministeren.

Direktør for Kongeriget Danmarks Hypotekbank og Finansforvaltning *P. T. Terkelsen* (R¹), beskikket af økonomi- og budgetministeren.

Fiskeskipper *F. Lodberg Jensen* (R.), Esbjerg, beskikket af fiskeriministeren.

Repræsentantskab.

Fiskeskipper *Søren Knudsen*, formand.

Fiskeskipper *Jørgen Bjerregaard*.

Fisker *Karl Hansen*.

Departementschef i min. for Grønland *E. Hesselbjerg* (R.).

Departementschef i statsmin. *E. Jørgensen* (K.).

Fiskehandler *Kjeld Hansen*.

Fiskeskipper *Gert Hansen*.

Fiskeskipper *Thomas Eriksen*.

Direktør *P. Rahbek Hansen*.

Direktør *Harald Sørensen*,

samt bestyrelsens 3 medlemmer.

Daglig forretningsfører.

Kongeriget Danmarks Hypotekbank og Finansforvaltning (se afd. 1049 b).

Ålegårdsnævne.

(Lov nr. 178 af 23 juni 1956 med ændring i lov nr. 188 af 12 maj 1965).

Ålegårds-overnævnet.

Formand.

Ekspsekr. *Christian Peter Flensborg*.

Medlemmer. (H.).

Fisker *Anders Andersen*, Glyngøre.

Gårdejer *Marius Kyed*, Hesselballe pr. Kolding.

Suppleanter.

Gdr. *Rasmus Andersen*, Ringe.

Fisker *Karl Hansen*, Over Tandslet.

Formænd for Ålegårdsnævne.

Staden Kbhvn. *P. Michaelsen*, Kbhvn.

Amtarådskrede:

Kbhvns. Generalauditor *J. Harpøth* (R¹).

Frederiksborg. Postbud *Alex Johansen*, Hornbæk.

Roskilde. Fisker *Hans Otto Petersen*, Mosede pr. Greve Strand.

Vestsjællands. Fisker *Alf Olsen*, Udby, Holbæk.

Storstrøms. Fisker *Arne Kamp*, Stubbekøbing.

Fyns. Fisker *Poul Ernst*, Kerteminde.

Ribe. Amtsrådsmedlem *Hans T. Kristensen*, Nordenskov.

Vejle. Fiskehandler *Carl Glanz*, Hvidbjerg, Børkop.

Ringkøbing. Fisker *Anders Nordensgaard*, Struer.

Århus. Kriminalassistent *Jens Chr. Jochumsen*, Grenå.

Viborg. Gårdejer *Peder Dyhrberg Nielsen*, Resen pr. Skive.

Nordjyllands. Boghandler *H. O. Laage*, Frederikshavn.

Fiskeriattachéer.

A. Schreiber (R¹), f. 03, i Bern, ¹/₃ 49, fiskeriråd.

Erling Hulgaard, f. 32, i New York, ¹⁶/₈ 64.

Flemming Reislev (B.K.5.), f. 36, i Bruxelles, ¹/₂ 68.

1307

Institutioner under kirkeministeriet.

Folkekirkens gejstlighed.*)

Københavns stift.

Biskop. (39).

W. Westergård Madsen (K¹), f. 07.

Domprovst. (38).

P. V. Hansen (R.), f. 09, provst for Vor Frue provsti, sognepræst ved Domkirken i Kbhvn (Vor Frue kirke).

1308

København.

Vor Frue provsti.

Københavns domkirke (Vor Frue kirke).
 Domprovst *P. V. Hansen* (R.), f. 09, provst for Vor Frue provsti, sognepræst. (38).
 — — — 1. resid. kapellan. (34).
Arne Bugge, f. 30, 2. resid. kapellan.
Johannes Freudenreich Langhoff, f. 20., kaldskapellan.

Trinitatis kirke.

S. C. H. Kemp (R.), f. 06, sognepræst. (34).
Kaj Lykke Olesen Lykkesfeldt, f. 22, resid. kapellan.
Palle Dinesen, f. 33, kaldskapellan.

Helligånds kirke.

Dr. theol. *Svend Halfdan Lerfeldt*, f. 08, sognepræst. (34).
Gurli Vibe Jensen, f. 24, residerende kapellan.

Sct. Petri tyske kirke.**)

Niels Hasselmann, f. 36, sognepræst.

Sct. Johannes kirke.

Otto Emil Behrendt, f. 10, sognepræst. (34).
 — — —, resid. kap.
Henrik Hilmar Gamst-Pedersen, f. 13, kaldskapellan.
Ib Emil Preben Heje, f. 36, hjælpepræst og præst ved De gamles By og Nørre Hospital.

Nazaret kirke.

Gunnar Ingemann Jensen, f. 16, sognepræst.

Fredens kirke.

Viggo Alex Dierks, f. 21, sognepræst.

Blågårds kirke.

— — —, sognepræst.
Henny Elisabeth Søe, f. 38, resid. kap.

Sct. Andreas kirke.

Peter Christian Kai Hübner Michaelsen, f. 35, sognepræst. (34).

Niels Charles Lilleør, f. 03, resid. kapellan.
Katharina Magelund, f. 15, præst for tunghøre i kbhvn.

Hellig Kors kirke.

Dr. theol. *Jørgen Niels Ole Larsen*, f. 13, sognepræst.
Erik Bastian Bock, f. 41, resid. kapellan.
Ole Kai Valdemar Jensen, f. 19, kaldskapellan.

Betlehems kirke.

Carl Didier Gautier, f. 13, sognepræst.
 — — — resid. kapellan.

Brorsons kirke.

Ejnar Larsen, f. 15, sognepræst.
Carl Emil Blem, f. 29, resid. kapellan.

Simeons kirke.

Verner Kragsskov, f. 25, sognepræst.
Jørgen Brown Thomsen, f. 22, resid. kapellan.

Vartov kirke.

Jens Jørgen Schultz, f. 18, præst f. valgmenigheden „Vartov frie Menighedssamfund“.

Nordøstre provsti.

S. Borregaard (R.), f. 11, sognepræst ved Taksigelseskirken, provst. (36).

Sions kirke.

Johannes Oscar Nielsen Magelund, f. 09, sognepræst.
Jens Højgaard Kristensen, f. 42, resid. kapellan.

Kildevældskirken.

Volmer Breum, f. 15, sognepræst.
Kaj Peter Christian Hartelius, f. 04, resid. kapellan.
Niels Johansen, f. 44, kaldskapellan.

Taksigelseskirken.

S. Borregaard (R.), f. 11, provst for nordøstre provsti, sognepræst. (36).
Jørgen Worsaae Rasmussen, f. 41, resid. kapellan.

Samuels kirke.

Arne Søgaard Jensen, f. 17, sognepræst.
Peter Andrew Petersen, f. 27, resid. kapellan.

Kingos kirke.

Finn Allan Ellerbek-Petersen, f. 25, sognepræst.
Ansgar Valdemar Andersson, f. 16, residerende kapellan.

Sct. Stefans kirke.

Finn Ahlmann Olesen, f. 31, sognepræst. (34).
Aksel Kjærgaard, f. 32, resid. kapellan.
Eigil Christian Fuglsang, f. 31, kaldskapellan.

Anna kirke.

Svend Konggaard, f. 22, sognepræst.
 — — — resid. kapellan.

Holmens provsti.

H. Sandbæk (R¹), f. 04, sognepræst v. Holmens kirke, provst, till. orlogsprovst. (38).

*) Biskopper, domprovster og provster udnævnes af kongen; de øvrige tjenestemænd ansættes af kirkeministeren. Folkekirkens biskopper og præster lønnes i henhold til lov nr. 13 (Lovtidende B) af 18 juni 1969 om tjenestemandslønninger m. m. og klassificering af tjenestemandstillinger i staten, folkeskolen og folkekirken (se foran afd. 403).

**) Kirken bestyres af en patron (f. t. stiftamtmand *B. H. Rossel* (R¹)), et kirkeråd (sognepræst *Niels Hasselmand*, f. t. formand) og et kirkekollegium.

- 1310** Holmens kirke.
H. Sandbæk (R¹), f. 04, provst for Holmens provsti, sognepræst. (38).
Dr. theol. B. Ørsted (R.), (H.T.S.), f. 19, 1. resid. kapellan.
Henning Rørskou, f. 21, 2. resid. kapellan.
 Garnisons kirke.
Erik Nielsen Damm, f. 13, sognepræst (34).
Børge Helleskov, f. 23, residerende kapellan.
 Sct. Pauls kirke.
Edwin Brandt, f. 13, sognepræst.
 — — — resid. kapellan.
 Frederiks kirke.
Asger Olaf Due, f. 06, sognepræst (34).
Johannes Jørgensen, f. 23, resid. kapellan.
 Sct. Jakobs kirke.
Svend Thomas Boumann, f. 16, sognepræst. (34).
Peter Poul Jørgen Hansen, f. 16, resid. kapellan.
 Lutherkirken.
Niels Peter Sørensen, f. 11, sognepræst.
Henning Vagner Reelsbo, f. 43, resid. kapellan.
F. V. Eilschou Holm (R¹), f. 07, kaldskapellan.
 Davids kirke.
Uno Paulus Paulsen, f. 06, sognepræst.
Marie Mikulová Thulstrup, f. 23, resid. kapellan.
 Hans Egedes kirke.
Johannes Eilert Nesgaard, f. 18, sognepræst.
Palle Henning Casper Bartholin, f. 12, residerende kapellan.
 Esajas kirke.
Helge Nybo, f. 27, sognepræst.
Julius Johannes Horstmann, f. 15, residerende kapellan.
 Frihavns kirke.
Axel Henning Kjærbye, f. 13, sognepræst.
Ove Hesselager, f. 20, resid. kapellan.
 Kastelskirken.
S. Balslev (R.), f. 19, sognepræst, till. feltprovst.
Jens Barfod, f. 41, residerende kapellan.
 Søndre provsti.
Laurids Kristian Stampe, f. 19, sognepræst ved Christians kirke, provst. (37).
 Vor Frelsers kirke.
Karen Horsens, f. 32, sognepræst. (34).
 — — —, residerende kapellan.
 — — —, kaldskapellan.
 Christians kirke.
L. K. Stampe, f. 19, provst for Søndre provsti, sognepræst (37).
Johan Elkjer Nissen, f. 39, residerende kapellan.
 Hans Tavsens kirke.
Peder Bak Dinitzen, f. 23, sognepræst for Islands Brygges sogn.
Bjarne Fabritius Petersen, f. 34, resid. kapellan.
 Sundby kirke.
Arne Sigvartsen, f. 20, sognepræst. (34).

- Harry Christian Kronborg Christensen*, f. 23, residerende kapellan.
Iver Stubbe, f. 15, kaldskapellan.
 Højdevangs sogn.
J. A. Wichmann (R.), f. 15, sognepræst.
Knud Emanuel Fuglebæk, f. 18, residerende kapellan.
Jørgen Juul Sørensen, f. 42, kaldskapellan.
 Filips kirke.
Jakob Edvard Krarup, f. 19, sognepræst. (34).
Mogens Hansen, f. 42, residerende kapellan.
 — — —, kaldskapellan.
 Sundkirken.
Ingvar Johs. Andreas Jensen, f. 08, sognepræst.
Norman Svendsen, f. 20, residerende kapellan.
 Simon Peters kirke.
 Provst* *J. Jensen* (R.), f. 13, sognepræst.
Knud Gustav Rendtorff, f. 37, residerende kapellan.
 Nathanaels kirke.
Niels Sørensen Søe, f. 11, sognepræst.
Friedrich Nikolai Lorenzen, f. 11, residerende kapellan.
 Allehelgens kirke.
Johannes Adolf Colding Wolf, f. 18, sognepræst.
Helga Christiansen, f. 42, residerende kapellan.
 — — — kaldskapellan.
 Tårnby kirke.
Johannes Martin Nielsen, f. 12, sognepræst. (34).
Aksel Bernhard Christensen, f. 11, 1. resid. kap.
Mogens Emil Toft Jacobsen, f. 11, 2. resid. kapellan.
Ole Frederik Stjernfeldt, f. 38, kaldskapellan.
 Korsvejens kirke.
 — — —, sognepræst.
 — — —, residerende kapellan.
 Kastrup kirke.
Finn Hasselager, f. 11, sognepræst.
Hans Krogh Kristensen, f. 30, resid. kapellan.
Mogens Severin Brandt, f. 26, kaldskapellan.
 Store Magleby kirke.
Erling Vilhelm Bardram Agnild, f. 35, sognepræst*
 Dragør kirke.
 Mag. art. *Sven Aage Johannes Andersen*, f. 09, sognepræst.
 Vestre provsti. **1311**
Jørgen Jessen, f. 24, sognepræst ved Eliaskirken, provst. (37).
 Sct. Matthæus kirke.
Mathias Jonathan Olesen, f. 11, sognepræst. (34).
 — — — residerende kapellan.
 Absalons kirke.
Jørgen Axel Ewald Rasmussen, f. 05, sognepræst.
 — — — kaldskapellan.
Flemming William Fleinert-Jensen, f. 44, hjælpepræst.
 Elias kirke.
Jørgen Jessen, f. 24, provst for Vestre provsti, sognepræst.
Johannes Carl Christensen, f. 28, resid. kapellan.

Maria kirke.

— — — sognepræst.
— — —, residerende kapellan.

Gethsemane kirke.

Lissy Christensen, f. 29, sognepræst.
— — — resid. kapellan.

Apostel kirke.

Svend Aage Jespersen, f. 08, sognepræst.
— — —, residerende kapellan.

Krist kirke.

Knud Sveistrup Nielsen, f. 12, sognepræst.
Poul Frederik Suhm, f. 31, residerende kapellan.

Enghave kirke

(med Ravnehøj kirkesal).

André Percy Eriksen, f. 09, sognepræst.
Harald Chr. Frederik Hjorth, f. 17, resid. kapellan.
Gustav Johan Poppel, f. 14, kaldskapellan.

Jesuskirken.

Poul Jørgen Ebbesen, f. 17, sognepræst.
Lars Rostrup Tjalve, f. 43, residerende kapellan.

Frederiksholm kirke.

Mogens Gottlieb, f. 24, sognepræst.
Kirsten Elise Ottosen, f. 36, residerende kapellan.

Sjælør kirke.

Rudolf Bakkegaard-Olesen, f. 11, sognepræst.
Niels Arne Jakob Nielsen, f. 25, resid. kapellan.

Johannes Døbers kirke.

Kristian Petersen Bindeballe, f. 06, sognepræst.
Mogens Breiner Henriksen, f. 40, resid. kapellan.

Timotheus kirke.

Hans Immanuel Hermansen, f. 27, sognepræst.
Kristian Degnbol Christensen, f. 44, resid. kapellan.

Ålholm kirke.

Svend Aage van der Aa Kühle, f. 16, sognepræst.
Carl Johan Scharling, f. 08, residerende kapellan.

Vigerslev kirke.

Jacob Severin Jensen, f. 10, sognepræst.
Niels Kristensen Stampe, f. 08, resid. kapellan.

Margrethekirken.

Johanne Hermansen Andersen, f. 13, sognepræst
Christian August Elias Tuxen, f. 12, resid. kapellan.

1812

Nordvestre provsti.

Aage Bjerno, f. 13, sognepræst til Bellahøj kirke,
provst. (36).

Ansgar kirke.

Evald Christian Jørgensen, f. 23, sognepræst.
Inger Malmstrøm, f. 12, residerende kapellan.

Utterslev kirke.

Poul Henning Fromsejer Thomsen, f. 34, sognepræst.
Paul Christian van der Aa Kühle, f. 47, kst. resid.
kapellan.

Brønshøj kirke.

Elith Møller Olesen, f. 22, sognepræst. (34).
Erik Normann Svendsen, f. 41, residerende kapellan.
J. Chr. Jensen, f. 92, hjælpepræst.

Bellahøj kirke.

Aage Bjerno, f. 13, provst for nordvestre provsti,
sognepræst. (36).

Jens Jørn Fenneberg-Hansen, f. 25, residerende ka-
pellan.

Husum kirke.

Harald Toft Nygaard, f. 17, sognepræst.
— — — residerende kapellan.

Margit Flodin, f. 39, kaldskapellan.

Husumvold kirke.

Johannes Hübertz Knudsen, f. 08, sognepræst.
Niels Jacob Becher Carstens, f. 32, resid. kapellan.
Hans Peter Wandall, f. 35, kaldskapellan.

Vanløse kirke.

Anders Kristian Rasmus Jens Greve, f. 14, sogne-
præst. (34).
Torben Bent Jørgensen, f. 22, resid. kapellan.
Hans Nebel, f. 31, kaldskapellan.

Hyltebjerg kirke.

Harald Egede Jensen, f. 18, sognepræst.
Poul Johannes Hedemann Schaumburg-Müller, f. 20,
resid. kapellan.
Johannes Holm, f. 31, kaldskapellan.

Adventskirken.

Kristian Aage Fredbo-Nielsen, f. 06, sognepr.
Svend Lythhans, f. 26, resid. kapellan.

Grøndals kirke.

Jens Mikkelsen, f. 11, sognepræst.
Anders Kristian Børge Laursen, f. 14, resid. kap.

Bispebjerg provsti.

J. Jelsbak (R.), f. 09, sognepræst ved Grundtvigs
kirke, provst. (36).

Kapernaums kirke.

Helge Bavnhøj, f. 26, sognepræst.
Preben Svoldgaard Larsen, f. 43, resid. kapellan.

Tagensbo kirke.

Henning Talman, f. 34, sognepræst.
Felix Olafsson, f. 29, residerende kapellan.
Una Jart, f. 35, hjælpepræst.

Grundtvigs kirke.

J. Jelsbak (R.), f. 09, provst for Bispebjerg provsti,
sognepræst. (36).
Peter Johannes Ferdinand Fenger, f. 09, resid. kapel-
lan.
Niels Holm, f. 36, kaldskapellan.

Emdrup sogn.

Gunner Venø Tøttrup, f. 28, sognepræst.
Aage Jacobsen, f. 20, resid. kapellan.
— — — hjælpepræst.

Lundehus kirke.

Vagn Bützow-Rohde, f. 07, sognepræst.
Paul Ejner Gerdson Wikman, f. 11, resid. kapellan.

Præster ved hospitaler, stiftelser og lign.

Axel Johannes Jacobsen, f. 22, ved Rigshospitalet.
Gudrun Dittmann Boje Sneppen, f. 35, ved Rigs-
hospitalet.
Resid. kap. *S. V. N. A. Biørn*, f. 22, ved Københavns
Militærhospital.
Hans Kryger Olsen, f. 19, ved „De gamles By“ og
Kbhvns plejehjem.
Ib Heje, f. 36, andenpræst.
Georg Borg-Hansen, f. 19, ved Kbhvns fængsler.

Poul Juul Nicolaisen, f. 33, 2. præst.
Sognepræst *Edwin Brandt*, f. 13, ved Kommune-
hospitalet.
Uno Paulsen, f. 06, ved Rud. Berghs hospital.
Kaldskapellan *H. H. Gamst-Pedersen*, f. 13, ved Bleg-
damshospitalet.
Sognepræst *H. Talman* og kaldskapellan *Niels
Holm*, ved Bispebjerg hospital.
Res. kapellan *Mogens Hansen*, f. 42, ved Sundby
hospital.
Johannes Oscar Nielsen Magelund, f. 09, præst ved
Øresundshospitalet.
Kaldskapellan *F. V. Eilschou Holm* (R¹), f. 07, sø-
mandspræst i Kbhvn.
Ingvard Johannes Andreas Jensen, f. 08, præst ved
arbejdsanstalten Sundholm.
P. Bak Dinitzen, f. 23, præst ved Sønderbro hospi-
tal.

818

Frederiksberg provsti.

J. Eilschou Holm (R.), f. 04, sognepræst ved Solbjerg
kirke, provst. (36).

Frederiksberg kirke
(med Frederiksberg slotkirke).

Helge Øyvind Lundblad, f. 29, sognepræst (34).
Otto Preben Valdemar Abitz, f. 10, 1. residerende ka-
pellan.
Erik Stub, f. 12, 2. residerende kapellan og præst ved
Frederiksberg slotkirke.
Margrethe Gunnarsdatter Auken, f. 45, kaldskapellan.

Sct. Lukas kirke.

Arne Bechmann Nissen, f. 30, sognepræst.
Kjeld Olesen, f. 28, residerende kapellan.

Solbjerg kirke.

J. Eilschou Holm (R.), f. 04, provst for Frdbg prov-
sti, sognepræst. (36).
Hans Lundsteen, f. 30, residerende kapellan.

Lindevang kirke.

Gregers Valdemar Andrews Oldenburg, f. 07, sogne-
præst. (34).
Ove Berg, f. 21, residerende kapellan.
— — — kaldskapellan.

Flintholm kirke.

Martin Svane, f. 15, sognepræst.
Bodil Margrethe Gellert, f. 45, resid. kapellan.

Sct. Thomas kirke.

Knud Arne Vejborg, f. 12, sognepræst.
Søren Høg Hedegaard, f. 18, residerende kapellan.

Mariendals kirke.

Provst* *Carl Frederik Stub Trock*, f. 22, sognepræst
— — — residerende kapellan.

Godthåbs kirke.

Jørgen Althof Ruager, f. 16, sognepræst.
Arne Børge Hersaa, f. 16, resid. kapellan.

Sct. Markus kirke.

Ole Gotfredsen, f. 20, sognepræst. (34).
Carl Michael Petersen, f. 21, resid. kapellan.
— — — kaldskapellan.

Emmaus kirke.

Erhard Jørgensen, f. 19, forstander for Diakonisse-
stiftelsen på Frederiksberg.
Knud Jacob Nørholm, f. 17, præst.
Harald Andreas Steffensen, f. 12, præst.

Kirken for de døves menighed.

T. V. Behrendt (R.), f. 05, præst.
Anders Erik Tillner Andersen, f. 36, kaldskapellan.

Immanuels kirke.

Otto Erhard Helms, f. 01, præst for valgmenigheden
i Kbhvn og omegn (Immanuelskirken på Frdb,
Filialkirken i Jørlunde, samt Frederksborg valg-
menighedskirke i Tjæreby sogn).

Bornholms amt.

1314

Bornholms vestre provsti.

A. R. L. Løvgreen (R.), f. 08, sognepræst til Ny-
larsker, provst. (36).

Vester herred.

Hans Christian Lorentzen, f. 20, sognepræst til
Rønne.

Henning Hansen, f. 24, residerende kapellan for
Rønne menighed og sognepræst til Knudsker.

Ruth Hansen, f. 27, kaldskapellan.
Jakob Sivebæk Gejlsbjerg, f. 11, sognepræst til Vester-
Marie.

A. R. L. Løvgreen, (R.), f. 08, provst for Bornholms
vestre provsti, sognepræst til Nylarsker. (36).

Kristen Poulsen Bendtsen, f. 15, til Nyker.

Nørre herred.

Mogens Peter Madsen, f. 29, sognepræst til Hasle og
Rutsker.

Johannes Kirkegaard, f. 20, til Allinge-Sandvig
(bor i Allinge).

Daniel Rasmus Jakob Dirksen, f. 07, til Olsker (med
filialkirke Tejn).

Carl Wilhelm Roboe Dam, f. 15, til Klemensker.
Gunnar Holm Nielsen, f. 19, til Rø.

Bornholms østre provsti.

C. Nepper-Christensen (R.), f. 12, sognepræst til
Øster Larsker og Gudhjem, provst. (36).

Øster herred.

Peter Bjerre Hviid, f. 20, sognepræst til Ibsker og
Svaneke.

C. Nepper-Christensen (R.), provst for Bornholms
østre provsti, sognepræst til Øster-Larsker og Gud-
hjem. (36).

Leif Lam, f. 06, til Øster-Marie.

Gunnar Holm Nielsen, Rø, f. 19, sognepræst på
Christiansø.

Sønder herred.

Bent Christensen, f. 43, sognepræst til Neksø.

Børge Richardt Pedersen, f. 24, til Bodilsker.

Tage Jacobsen Rossel, f. 19, til Åker og Åkirkeby.
— — — til Pedersker og Povlsker.

Otto Jørgen Jørgensen, f. —, præst for Bornholms
østre valgmenighed, Åkirkeby, med filial i Rønne
for den vestlige del af Bornholm.

Sømandspræster i udlandet.

Poul-Erik Fabricius (N.St.O. 3¹), f. 30, London, till.
ambassadepræst.

Mogens Lind, f. 42, andenpræst, London.

Eli Thorsøe Nielsen, f. 37, Hull (Grimsby-Goole).

Peder Nielsen, f. 29, Hamborg.

Børge Balslev Arnbjerg, f. 42, Gent.

Henning Nissen Bøgesvang, f. 42, Antwerpen, till.
ambassadepræst.

Eskild Sigvald Pedersen, f. 43, Rotterdam, till. ambassadepræst.

Jens Barfod, f. 41, Lissabon.

Ronald Pedersen, f. 38, New York.

Alfredo Munk Jensen, f. 33, Baltimore.

Hans Christian Søbye, f. 44, Yokohama, till. social-attaché.

— — — Honkong.

1815 Præster ved danske evangeliske menigheder i udlandet.

Ingemann Christensen, f. 09, provst ved Helligånds-kirken, Flensborg.

Hans Peter Simonsen f. 36, Satrup, Sydslesvig.

Paul Bernhard Kristiansen, f. 06, Flensborg.

M. F. Nørgaard (R.), f. 13, Flensborg.

Poul Hjorth Høremst, f. 16, Flensborg.

Ib Wolfhagen, f. 36, Flensborg.

Martin-Torodd Kontni, f. 29, Flensborg.

Frants Stener Vendelhaven, f. 18, residerende kapellan i Flensborg.

Fritz Henneke. Nibøl, Sydslesvig.

Hans Friedrich Petersen, f. 32, Westerland, Sild, Sydslesvig.

— — — Arnæs, Sydslesvig.

V. Fuglsang-Damgaard, f. 27, Lyksborg.

Jens A. Svendsen, f. 24, Slesvig.

Hans Ulrich Parmann, f. 28, Slesvig by.

Ove Hans Haudrup Buur, f. 12, Sønder Brarup, Sydslesvig.

Jørgen Kristensen, f. 24, Aventoft, Sydslesvig.

Paul Tappe, f. 27, Læk, Sydslesvig.

Martin Salomonsen, f. 21, Valsbøl, Sydslesvig.

Hans Troels Nissen, f. 21, Husum, Sydslesvig.

— — — Kappel, Sydslesvig.

Sven Holger Schierff, f. 30, Frederiksstad, Sydslesvig.

Flemming la Cour Møller, f. 18, Tønning, Sydslesvig.

Poul Henrik Lassen, f. 08, Rendsborg, Sydslesvig.

Christian Benjamin Karstoft, f. 23, Nørre Hauge og Tarp, Sydslesvig.

Werner Egon Millant, f. 19, Egerfnørde, Sydslesvig.

— — — Stockholm.

Hans Erik Christensen, f. 25, Gøteborg, tillige sømandspræst.

Jens Jakob Grossbøll, f. 41, ambassadepræst, Paris.

Karsten Hansen Nissen, f. 46, Genève.

Frits Wilhelm Bierlich, f. 26, Berlin.

P. Overgaard-Thomsen (R.), f. 08, Toronto, Ontario, Canada.

Christian Dickmeiss, f. 41, andenpræst sst.

Immanuel Rasmussen, f. 15, Vancouver B.C., Canada.

Jens Rode, f. 40, London, Ontario, Canada.

Olaf Peulsen, f. 25, Grimsby, Ontario, Canada.

O. Filtenborg, f. 34, Edmonton, Alta, Canada.

Charlo Staal Nielsen, f. 25, Calgary, Canada.

— — — Tres Arroyos, F.N.G.R. Prov. Buenos Aires, Argentina.

— — — ambassadepræst og sømandspræst, Buenos Aires, Argentina.

Steen Lørfeldt, f. 41, Necochea, Argentina.

Poul Berg, f. 40, Tandil, Argentina.

Under biskoppen i Kbhvn hører også:

Gejstligheden på Færøerne, se afd. 1503.

Gejstligheden på Grønland, se afd. 1498.

Helsingør stift.

Biskop. (39).

J. B. Leer-Andersen (R¹), f. 10.

Domprovst. (38).

S. H. Nepper-Christensen (R.), f. 09, provst for Helsingør domprovsti, sognepræst til Helsingør Domkirke (Skt. Olai kirke).

GI. Københavns amt.

Gentofte provsti.

Erik Hoppe, f. 16, sognepræst til Jægersborg, provst. (36).

C. E. Thaning (R.), f. 05, sognepræst til Gentofte. (34).

Hans Christian Johannessen, f. 25, resid. kap.

Erik Hoppe, f. 16, provst for Gentofte provsti, sognepræst til Jægersborg. (36).

Helge Rasmussen, f. 24, resid. kapellan.

P. A. Knudsen (R.), f. 21, sognepræst til Vangede.

Hans Chr. Windfeld-Hansen, f. 12, resid. kap.

Johannes Bjerrum, f. 19, sognepræst til Dyssegårds sogn.

— — —, residerende kapellan.

Gunnar Tjalve, f. 10, sognepræst til Hellerup.

Peter Balslev Clausen, f. 43, resid. kapellan.

Villy Finnerup, f. 14, sognepræst til Helleruplund.

Knud Hansen, f. 32, resid. kapellan.

J. Müller (R¹), f. 07, præst ved Sct. Lukas stiftelsen.

Jens Peter Johannes Jensen, f. 22, andenpræst.

Ib Lindegreen Andersen, f. 22, sognepræst til Maglegård sogn (Messiaskirken).

Ole Sven Bertelsen, f. 35, resid. kapellan.

Mogens Vilhelm Zeuthen, f. 18, sognopr. til Ordrup. (34).

Preben Johannes Grøndal Thomsen, f. 33, residerende kapellan.

Knud Geelmuyden Rasmussen-Sand, f. 13, kaldskap.

Otto Frederik Bay Paludan, f. 06, sognopr. til Skovshoved.

Ole Wilhelm Christiansen, f. 30, resid. kapellan.

Kongens Lyngby provsti.

Dr. theol. *Sigurd Johannes Granild*, f. 14, sognepræst til Søllerød, provst (36).

Johannes Mourits Søbye, f. 09, sognepræst til Kongens Lyngby. (34).

Olaf Lund Pallesen, f. 12, resid. kapellan.

Leif Henriksen, f. 33, kaldskapellan.

Knud Andreas Berg, f. 24, sognepræst til Christianskirken i Lyngby.

Anders Christian Studsgird, f. 23, resid. kapellan.

Peter Villy Høier, f. 05, sognepræst til Virum.

— — —, residerende kapellan.

Olav Krum Lilleør, f. 39, kaldskapellan.

Frede Klaus Bonde Pedersen, f. 15, sognepræst til Sorgenfri.

Erik Sølling, f. 18, til Lundtofte.

— — —, residerende kapellan.

Jens Christian Brøndum, f. 34, 2. resid. kapellan.

Bent Sørensen, f. 30, kaldskapellan.

Poul Falk Hansen, f. 30, sognepræst til Tårnbæk M.F.

Dr. theol. *Sigurd Johannes Granild*, f. 14, provst for Kongens Lyngby provsti, sognepræst til Søllerød.

Jørgen Godtfred Andersen, f. 39, resid. kapellan til Søllerød og Nyholte.

Per Georg Vilhelm Christiansen, f. 21, sognepræst til Gammel Holte sogn.
Aksel Thormann, f. 12, til Ny Holte.
John Axel Anders Rasmussen, f. 18, til Vedbæk.
Rudy Paul Kronoft, f. 14, til Nærum.

Gladsaxe-Herlev provsti.

K. C. Mortil (R.), f. 07, sognepræst til Stengård, provst.
Ivan Peter Emil Mathiesen, f. 07, til Gladsaxe. (34).
 — — — res. kapellan.
Ditlev Vile Christensen, f. 10, sognepræst til Haraldskirken, Gladsaxe.
Børge Herman Bergmann, f. 11, sognepræst til Budinge kirke, Gladsaxe.
Henning Schiørring, f. 37, residerende kapellan.
K. C. Mortil (R.), f. 07, provst for Gladsaxe-Herlev provsti, sognepræst til Stengård.
Bent Friis, f. 38, residerende kapellan.
Edvard Nielsen, f. 35, kaldskapellan.
Niels Hemming Gadegaard, f. 23, sognepr. til Mørkhøj.
Peder Larsen Jensen, f. 36, resid. kapellan.
Svend Aage Simonsen, f. 24, sognepr. til Bagsværd.
Bernhard Willer, f. 33, resid. kapellan.
Reinhold Vestrup, f. 20, sognepræst til Herlev.
Thorvald Jørgen Andersen Jørgensen, f. 03, resid. kapellan.
Jens Thomas Ejnar Christiansen, f. 12, sognepræst til Præstebro.
Poul Jørgensen, f. 31, resid. kapellan.
Alfred Nielsen, f. 07, sognepræst til Søborggård. (34).
Aage Samuel Steen Andersen, f. 15, resid. kapellan.
Ejnar Christensen, f. 16, kaldskapellan.
Henning Aagaard Poulsen, f. 20, sognepræst til Søborgmagle.
Bjarne Bæk, f. 40, sognepræst til Lindehøj.
Emanuel Skjoldager, f. 13, residerende kapellan.

Rødovre-Hvidovre prosti.

Johan Bønnelykke Jørgensen, f. 19, sognepræst til Rødovre, provst.
Kamma Beck Hansen, f. 40, resid. kapellan.
Carsten Johannes Bruun, f. 40, kaldskapellan.
Samuel Gamborg, f. 09, sognepræst til Hendriksholm.
Johannes Lauridsen Schmidt, f. 08, resid. kapellan.
Carl Marinus Nielsen, f. 12, sognepræst til Grøndalslund.
 — — —, residerende kapellan.
Svend Aage Edvard Frederiksen, f. 07, sognepræst til Islev.
Jørgen Højgaard Hansen, f. 30, resid. kapellan.
Evald Marinus Gregersen, f. 08, sognepræst til Hvidovre.
Immanuel Hansen, f. 23, residerende kapellan.
Palle Jørgen Rude Andersen, f. 25, sognepræst til Risbjerg.
Hans Jacob Djone Debes Joensen, f. 38, residerende kapellan.
Jørgen Rønnow, f. 31, kaldskapellan.
Georg Østergaard, f. 20, sognepræst til Strandmark.
Niels Erik Steffensen, f. 40, residerende kapellan.
Palle Højland, f. 32, kaldskapellan.

1317

Glostrup-Høje Tåstrup provsti.

Egil Georg Miland, f. 07, sognepræst til Thorslunde og Ishøj, provst. (36).
Karen Andersen, residerende kapellan.

Knud Magnusson, f. 29, til Brøndbyvester.
Jens Frede Jørgensen, f. 44, residerende kapellan.
Aksel Georg Krebs, f. 03, kaldskapellan.
Søren Abildtrup, f. 33, sognepræst til Brøndbyøster og Nygårdskirken.
Erik Kjær Pedersen, f. 41, 1. residerende kapellan.
Anni Knudsen Leth, f. 39, 2. residerende kapellan.
Niels Kristian Kristensen, f. 29, sognepræst til Avedøre.
Knud Remmer Langberg, f. 11, sognepræst til Glostrup og Østervangskirken. (34).
Marius Lauridsen, f. 13, residerende kapellan.
Ove Engelhardt Petersen, f. 07, 2. residerende kapellan.
Poul Frisch Jacobsen, f. 22, kaldskapellan.
Mogens Vilhelm Emil Vedtofte, f. 16, sognepræst til Herstedøster og Herstedvester.
Poul Aage Exner, f. 29, resid. kapellan.
Christian Morten Marker Jakobsen, f. 35, kaldskapellan.
Erik Christensen Carlé, f. 22, præst ved Vridsløselille straffeanstalt.
Bent Horstund Olgaard, f. 33, 2. præst ved Vridsløselille straffeanstalt.
Johannes Volf Møllehave, f. 37, hjælpepræst.
Fred Andersen, f. 36, sognepr. til Vallensbæk.
Egil Georg Miland, provst for Glostrup-Høje-Tåstrup provsti, sognepræst til Torslunde og Ishøj.
Karen Andersen, f. 43, residerende kapellan.
Jens Harry Edvard Nielsen, f. 16, sognepræst til Høje-Tåstrup med filialkirke i Hedehusene (Ansgarskirken).
Poul Christensen, f. 26, til Tåstrup Nykirke.
 — — —, residerende kapellan.
 — — —, kaldskapellan.
Salomon Johan Joensen, f. 16, sognepræst til Senge-løse.

Ballerup-Værløse provsti.

Erik Schwarz-Nielsen, f. 26, sognepræst til Værløse, provst. (36).
Niels Zeuthen, f. 24, til Ledøje og Smørum, till. flyverprovst.
Haakon Frederik Vilhelm Falcke, f. 10, til Ballerup.
Mogens Hieronymus Zeuthen, f. 21, resid. kap.
Ingrid E. Jantzen Schrøder-Hansen, f. 43, 2. resid. kapellan.
Ebba Refslund Refshauge, f. 24, 3. residerende kapellan.
Finn Rosenberg, f. 44, kaldskapellan.
Jens Birch Lyster, f. 42, hjælpepræst.
Niels Erik Gudmund Lindsborg, f. 18, sognepræst til Måløv.
Aage Sørensen, f. 25, til Skovlunde.
Ove Svenstrup Knudsen, f. 16, resid. kapellan.
Erik Schwarz-Nielsen, f. 26, provst for Ballerup-Værløse provsti, sognepræst til Værløse med filialkirke i Hareakov.
Arne Bernhard Jørgen Bernsted, f. 15, resid. kap.
Bent Honoré, f. 36, 2. residerende kapellan.

Frederiksborg amt.**Helsingør domprovsti.**

Domprovst *S. H. Nepper-Christensen (R.)*, f. 09, sognepræst ved Helsingør domkirke (Skt. Olai kirke) (38), provst.
S. H. Nepper-Christensen (R.), domprovst og sognepræst til Helsingør domkirke (Skt. Olai kirke). (38).

Hans Christian Dela, f. 31, 1. residerende kapellan.
Knud Andersen, f. 37, 2. resid. kapellan.
Richardt Bjerglund Andersen, f. 15, sognepræst til Sct. Mariæ kirke i Helsingør, samt præst ved Helsingørs almindelige hospital.
 — — —, hjælpepræst.
Preben Formann, f. 36, sognepræst til Vestervang kirke i Helsingør.
Marianne Formann, f. 38, residerende kapellan.
Børge Verner Danquart, f. 13, sognepræst til Tikøb med Gurre filialkirke.
Niels Eric Grunnet, f. 32, til Egebæksvang.
Per Lyk Jensen, f. 42, resid. kapellan.
Jørgen Niels Balle, f. 26, sognepræst til Hornbæk.
Holger Marius Henriksen, f. 13, til Hellebæk.

Fredensborg provsti.

Tage Jensen, f. 20, sognepræst til Humlebæk, provst. (36).
Carl Wagner Kolpen, (M.T.Kha.), f. 14, sognepræst til Asminderød og Grønholt med Fredensborg slotskirke (34).
Bjarne Wulff, f. 38, resid. kapellan (bor i Grønholt).
Tage Jensen, f. 20, provst for Fredensborg provsti, sognepræst til Humlebæk. (36).
Arne Madsen, f. 11, sognepræst til Karlebo med filialkirke Nivå.
Arne Pallesen Kongsgaard, f. 22, til Blovstrød og Lillerød.
Asger Obdrup, f. 29, resid. kapellan.
Christian Richard Jørgensen, f. 17, sognepræst til Birkerød med filialkirke i Høsterkøb (34).
Henning Blauenfeldt, f. 32, resid. kapellan.
Johan Christoffer Schwarz-Nielsen, f. 24, sognepræst til Bistrup kirke.
V. G. Dickmeiss (R.), provst*, sognepræst til Hørsholm (34).
 — — —, resid. kapellan (bor i Usserød).
Lis Rechendorf, f. 34, kaldskapellan.
Svend Valdemar Niels Antoni Bjørn, f. 22, sognepræst til Rungsted.
Lians Christian Bang-Rasmussen, f. 34, sognepræst til Lyngø og Uggerløse.

Frederiksborg provsti.

J. A. Juul (R.), f. 15, sognepræst til Hillerød og slotspræst ved Frederiksborg slot, provst. afsk. ³¹/₁₂ 72. (36).
Andreas Lamdrup, f. 20, sognepræst til Gerlev og Dråby med filialkirke i Skoven.
Erik Worm Begtrup, f. 26, resid. kapellan (bor i Skoven).
Martin Lomholt, f. 13, sognepræst til Skuldelev og Selsø.
Knud Thorkil Toft, f. 21, til Skibby.
Einar Vinther-Jensen, f. 10, til Kyndby og Krogstrup.
 — — — til Ferslev og Vellerup.
Kjeld Johan-Obert Hartvig, f. 29, sognepræst til Ølstykke.
Peder Johannes Toftager, f. 26, til Stenløse og Veksø.
Arne Hvid f. 36, til Slagslunde og Ganløse.
Torben Gudmand-Hoyer, f. 27, til Farum.
Preben Aalholt, f. 37, residerende kapellan.
J. A. Juul (R.), f. 15, provst for Frederiksborg provsti, sognepræst til Hillerød og slotspræst ved Frederiksborg slot, afsk. ³¹/₁₂ 72. (36).
Peder Johannes Rysgaard Jensen, f. 34, 1. resid. kapellan.
Hans Alfred Jensmark, f. 18, 2. resid. kapellan og sognepræst til Nørre Herlev.

Jørgen Vilhelm Jensen, f. 26, sognepræst til Præstevangs sogn i Hillerød.
Niels Vilhelm Hansen, f. 25, residerende kapellan.
Poul Emil Larsen, f. 24, sognepræst til Slingerup og Uvelse.
 — — —, til Græse og Sigerslev.
Peder Vigh-Pedersen, f. 08, til Jørlunde.
Knud Christensen, f. 36, til Frederikssund.
Christian Haldager Høgh Kristiansen, f. 27, resid. kapellan.
August Andreas Prohudasø Toft, f. 12, sognepræst til Oppe-Sundby og Snostrup.
Preben Christensen Thorgård, f. 33, til Nøddebo med filialkirke i Gadevang.
Carlo Laurits Mortensen, f. 22, til Tjæreby og Al Sønderup.
Emil Jensen, f. 14, til Ullerød.

Frederiksværk provsti.

Evald Emil Christensen, f. 14, sognepræst til Gilleleje, provst. (36).
Bo Bojesen Bøgh, f. 19, sognepræst til Esbønderup med filialkirke i Villingerød.
Jørgen Spliid, f. 23, til Søborg.
Evald Emil Christensen, f. 14, provst for Frederiksværk provsti, sognepræst til Gilleleje.
Karl Kynde, f. 09, sognepræst til Græsted.
Ingvard Magne Andersen, f. 09, til Mårum.
Emil Michael Kruse, f. 08, til Helsingø og Valby.
Magnus Daniel Andersen, f. 08, til Blistrup.
Evald Kristian Norgaard, f. 16, til Vejby og Tibirke.
Eigil Børge Landert, f. 17, til Ramløse og Annisse.
Leif Bork Hansen, f. 42, sognepræst til Skævinge og Lille-Lyngby.
Aksel Henry Mathiasen, f. 12, sognepræst til Strø og Gørløse.
Viktor Johannes Due-Hansen, f. 06, til Kregme og Ølsted.
Jacob Christian Ahlmann Jensen, f. 31, til Frederiksværk og Vinderød.
Knud Lundbæk Hansen, f. 43, residerende kapellan.
Arne Krüger Henriksen, f. 18, sognepr. til Melby.
Georg Karl Nissen, f. 06, til Torup med Lynæs filialkirke.
Anker Gjerding, f. 14, resid. kapellan (bor i Hundested).

Roskilde stift.

1321

Biskop. (39).
H. Kvist (R¹), f. 11.
 Domprovst. (38).
 Domprovst, dr. theol. *H. B. Østergaard-Nielsen* (R¹), f. 10, sognepræst til Roskilde domkirke.

Roskilde domprovsti.

Domprovst, dr. theol. *H. B. Østergaard-Nielsen* (R.), sognepræst til Roskilde domkirke, provst. (38).
 Roskilde købstad.
 Domprovst, dr. theol. *H. B. Østergaard-Nielsen* (R.), provst for Roskilde domprovsti, domprovst og sognepræst til Roskilde domkirke. (38).
 — — —, andenpræst ved domkirken.
Gunnar Pedersen Thunbo, f. 17, kaldskapellan ved domkirken.
 — — —, sognepræst til Søndre sogn og Vor Frue.
Erik Emil Clement Petersen, f. 18, residerende kapellan.

Asger Hoffmann Varming, f. 10, sognepræst til Sct. Jørgensbjerg, præst ved Sct. Hans Hospital m. Boserup.
Paul Crilles Bacher, f. 20, residerende kapellan.
Erling Steenberg, f. 12, sognepræst til Himmelev samt til Roskilde adelige Jomfrukloster.

Lejre provsti.

F. K. Mølgaard (R.), f. 20, sognepræst til Kirke-Såby og Kisserup, provst. (36).
M. Buch (R.), f. 09, sognepræst til Herslev og Gevinge.
Edward Wulff Pedersen, f. 24, til Kornerup og Svoegerslev.
Preben Hansen, f. 33, til Hvedstrup og Fløng.
Harry Christian Sjælland Borup, f. 10, til Ågerup og Kirkerup.
Erik Nielsen, f. 26, til Jyllinge og Gundsømagle.
Inger von Haller Grønbæk, f. 32, sognepræst til Osted og Allerslev.
Jørgen Thorgaard, f. 39, præst for Osted valgmenighed.
Aksel Johannes Kristian Helvig Pedersen, f. 15, sognepræst til Kirke-Hvalsø og Særløse.
F. K. Mølgaard (R.), provst for Sømme og Voldborg herreder, sognepræst til Kirke-Såby og Kisserup. (36).
Carl Benni Nordberg-Hansen, f. 26, sognepræst til Rye og Kirke-Sonnerup.
Erik Sinding-Jensen, f. 28, til Kirke-Hyllinge og Lyndby.
Kristen Mikael Faurholt Pedersen, f. 08, til Sæby og Gershøj.
Jørgen Chr. Nissen, f. 02, til Rorup og Glim, afsk. ^{31/12} 72.

Køge provsti.

1822

Peter Bent Fønss-Jørgensen, f. 19, sognepræst til Ejby og Nørre-Dalby, provst. (36).
Aage Dam-Jensen, f. 29, sognepræst til Køge. (34).
Lauge Steen Knudsen, f. 35, residerende kapellan.
Frank Møller Christiansen, f. 36, sognepræst til Gadstrup og Syv.
Johan Christian Nielsen, f. 19, til Ørsted og Dåstrup.
Helge Dahn, f. 04, til Borup og Kimmerslev.
Peter Bnet Fønss-Jørgensen, f. 19, provst for Køge provsti, sognepræst til Ejby og Nørre-Dalby.
Henning Strom, f. 28, til Højelse og Lellinge.
Lauge Sofus Jørgensen, f. 05, sognepræst til Greve.
Otto Erling Djuraas, f. 12, til Kildebrønde.
Aage Peter Hermansen, f. 03, sognepræst til Reerslev og Vindinge.
Jørgen Hansen, f. 27, til Snoldelev og Tune.
Erling Morten Glad, f. 32, til Karlslunde (med filialkirke Karlslunde Strandkirke) og Karlstrup.
Helge Pakus, f. 43, kaldskapellan.
Søren Krog, f. 17, sognepræst til Havdrup og Solrød.
Vivian Gunvor Dahl, f. 38, til Jersie og Kirke-Skensved.
 — — —, sognepræst til Herfølge.
Kjeld Christian Kjærbøll, f. 22, sognepræst til Lidemark og Bjæverskov.
 Provst* *H. J. Balle (R.)*, f. 17, til Vollerslev og Gørslev.
Jens Koføed-Jespersen, f. 24, sognepræst til Sædder med Ingelstrup filialkirke.

Kalundborg provsti.

1823

J. Krohn (R.), f. 08, sognepræst til Finderup, provst. (36).

Ib Holger Windeløv, f. 21, sognepræst til Kalundborg. (34).
Bent Friis-Nielsen, f. 39, til Nyvangskirken, Kalundborg.
Johannes Rudolf Buchhave, f. 24, til Raklev.
Jens Peter Christiansen Vad, f. 10, til Røsnæs (bor Ulstrup).
Aage Bundgaard, f. 10, til Tømmerup.
Erik Nissen, f. 36, præst ved Valgmenighedskirken i Ubberup (Tømmerup sogn) med filialkirke i Gørlev.
Carl Stefan Asschenfeldt, f. 20, sognepræst til Årby.
O. B. Praem (R.), f. 08, til Rørby og Værselev.
Kjeld Zwicky Norup, f. 27, til Ubby.
Jørgen Henning Jensen, f. 16, til Svallerup.
Johannes Holdt, f. 17, til Store-Fuglede, Lille-Fuglede og Jorløse.
Flemming Paludan-Müller, f. 12, sognepr. til Sæby og Høllenslev.
Holger Emil Hansen, f. 13, til Buerup.
Jacob Nørgaard Hvidberg, f. 15, sognepræst til Reerslev og Ruda-Vedby.
Jens Dalum Christensen, f. 07, til Tersløse og Skellebjerg.
V. M. Kolthoff (R.), f. 06, førstepræst for kolonien Filadelfia med filialkirke i Tersløse sogn.
Knud Erik Folmar, f. 10, andenpræst.
Orla Myrup, f. 10, sognepr. til Ørlev og Solbjerg.
Johannes Olsen, f. 08, til Gierslev med filialkirke Vester Løve kirke.
J. Krohn (R.), provst for Kalundborg provsti, sognepræst til Finderup.
Arne Viggo Hansen, f. 29, sognepræst til Gørlev og Bakkendrup.
Ernst Boien Højvig, f. 24, til Kirke-Helsingør og Drøselbjerg samt kapellet på Reersø.
Johannes Holm Bak, f. 12, til Niløse og resid. kapellan til Tersløse-Skellebjerg.
Frede Dalby Petersen, f. 11, til Stenmagle og Stenlille.
Johs. Busch, f. 10, til Munkebjergby og Bromme.

Holbæk provsti.

Andreas Hjørland, f. 16, sognepræst til Jyderup og Holmstrup, provst. (36).
Axel Peter Sonne Dam, f. 05, sognepræst til Udby og Hørby.
Ole Vagn Christensen, f. 37, til Hagested og Gislinge.
Ole Zwergius, f. 16, til Kundby.
Frede Madsen Ellitsgaard, f. 23, til Hjembæk og Svinninge.
Andreas Hjørland, f. 16, provst for Tuse og Mørløse herreder, sognepr. t. Jyderup og Holmstrup. (36).
Søren Bülow Jensen, f. 34, til Stigs-Bjergby og Mørkøv.
Harry Kristian Søren Flensted Andersen, f. 14, til Skamstrup og Frydendal.
Guy Leif Adolf Kolpen, f. 13, til Orø.
Carsten Johannessen, f. 20, sognepræst til Holbæk. (34).
Arne Krøjgaard, f. 32, til Tveje-Mørløse og resid. kapellan for Holbæk.
Inger Elise Krogh, f. 38, 2. residerende kapellan ved Skt. Nicolai kirke og residerende kapellan til Tveje-Mørløse.
Erling Jensen, f. 30, sognepræst til Butterup og Tuse.
 — — —, til Nørre-Jærnløse og Kvanløse.
Christian Emil Brunaa Jeppesen, f. 22, til Sønder-Jærnløse og Søstrup.
Oluf Jørgensen, f. 21, til Sønder-Asmindrup og Grandløse.

Johan Kristian Klejs, f. 27, til Tølløse.
Paul Helge Werner Vedel, f. 14, til Ågerup.
Aksel Gjelstrup, f. 29, til Soderup og Kirke-Eskildstrup.
Einar Fog-Nielsen, f. 41, til Store-Tåstrup.
Johannes Christian Hansen Tast, f. 21, til Ugerløse.
Ove Bruun Jørgensen, f. 23, til Undløse og Søndersted.

1825

Ods og Skippinge provsti.

Bertil Bernhard Wiberg, f. 27, sognepræst til Fårevejle, provst. (36).
Harry Alex Jensen, f. 10, sognepræst til Føllenslev (med kapel på Nekselø) og Sørslev.
Jens Jensen Koudal, f. 24, til Bregninge (med filialkirke i Alleshave) og Bjergsted.
Ib Aagaard Eriksen, f. 36, til Viskinge og Avnsø.
Karl Kristian Christensen, f. 22, til Vallekilde og Hørve.
Uffe Peter Sørensen, f. 35, præst v. Valgmenigheden i Vallekilde.
Ove Højland, f. 04, sognepræst til Sejersø.
Erwin Iver Kragh-Schwarz (I.F.3.), f. 13, sognepræst til Nykøbing samt præst ved Statshospitalet.
Edvard Joakim Lyse, f. 15, resid. kapellan og sognepræst til Rørvig.
Børge Johannes Petri, f. 09, sognepræst til Odden (bor i Overby).
Andreas Dahlerup Koch, f. 22, til Højby med Lumsås filialkirke.
Friedrich Wilhelm Holzdepppe Jørgensen, residerende kapellan (bor i Lumsås).
Niels Aarup, f. 32, sognepræst til Vig og Nørre-Asmindrup.
 — — — residerende kapellan (bor i Asmindrup).
Peder Aage Bjergager, f. 17, sognepræst til Egebjerg.
Johannes Frederik Sonne Lindblom, f. 39, til Grevinge.
Georg Alexander Thaarup, f. 17, til Asnæs.
Bertil Bernhard Wiberg, f. 27, provst for Ods og Skippinge provsti, sognepræst til Fårevejle med Dragsholm kapel. (36).

1826

Ringsted - Sorø provsti.

S. A. Nielsen (R.), f. 10, sognepræst til Haslev og Freerslev, provst. (37).
E. Fledelius (R.), f. 07, sognepræst til Ringsted. (34).
Carl Peder Behrens, f. 39, resid. kapellan.
Jørn Jørgensen, f. 41, sognepræst til Vetteralev og Høm og kaldskapellan til Ringsted.
Jens Johannes Hansen, f. 25, sognepræst til Benløse.
Jens Verner Olsen, f. 23, til Haraldsted og Allindemagle.
Poul Bernhard Pedersen, f. 14, til Jystrup og Valsøllille.
John Wedell Hørbo, f. 32, til Vigersted og Kværkeby.
Paul Vilhelm Sandel, f. 15, til Nordrupvester og Farendløse.
Grethe Bülow Hansen, f. 34, til Øde Førslev og Snelev.
Anton Eric Andersen Linneboe, f. 35, til Terslev og Ørslev.
S. Aa. Nielsen (R.), provst for Ringsted - Sorø provsti, sognepræst til Haslev og Freerslev. (37).
Oluf Emil Paaske, f. 23, resid. kapellan.
Holger Mørch, f. 10, sognepræst til Teestrup og Bråby.
Paul Honoré, f. 19, til Sorø. (34).
Elna Bækdorf, f. 31, kaldskapellan.

Jens Peter Christensen, f. 25, sognepr. til Pedersborg-Børge Mølgaard Grinderslev, f. 31, til Lyng og Vester Broby.
Niels Torben Højland, f. 08, til Slaglille, Bjernede, Alsted og Fjenneslev.
Emil Hansen, f. 07, til Gyrstinge og Flinterup.
 — — — til Bringstrup og Sigersted.

Slagelse - Korsør provsti.

1327

— — — provst. (36).
Vagn Aage Bjergved, f. 12, sognepræst til Sct. Mikkel Kirke i Slagelse. (34).
Mads Ulrich Munch Toubøl, residerende kapellan ved Sct. Mikkel Kirke og sognepræst til Hejninge.
Günther Hans Eberhard Meede, f. 38, til Havrebjerg og kaldskapellan ved Slagelse Sct. Mikkel Kirke.
Poul Erik Pedersen Riis (Hjv.Ft.), f. 15, sognepræst til Sct. Peders kirke samt Slagelse gl. og ny Kloster med Helligånds k.
Carl Frode Bay, f. 13, resid. kapellan til Sct. Peders kirke.
Jørgen Erik Ottosen, f. 28, sognepræst til Korsør. (34).
Werner Dag Ussing, f. 37, residerende kapellan.
Hans Korsbjerg Søndergaard, f. 19, sognepræst til Tårnberg.
Karl Frederik Olesen, f. 13, til Halsskov.
Henrik Jul Petersen, f. 42, resid. kapellan.
Henrik Jul Petersen, f. 42, sognepræst til Sønderup, Nordrupvester og Gudum.
Steffen Ammundsen, f. 30, sognepræst til Sorterup, Ottestrup og Kindertofte.
Eva Brita Svenningsen, f. 38, til Kirke-Stillinge.
Asger Schat Kielberg, f. 04, til Vemmelev og Hemmehøj.
Jens Christian Frede Jensen, f. 09, til Lundforlund, Gerlev, Slots-Bjergby og Sludstrup.

Skælskør provsti.

1328

Andreas Olaf Olesen, f. 21, sognepræst til Tjæreby, provst. (36).
Anders Ring, f. 32, sognepræst til Skælskør.
Jens Hansen, f. 39, til Eggeslevmagle.
Ole Johannes Rasmussen, f. 10, til Høve, Flakkebjerg, Skørpinge og Fårdrup.
Jørgen Dilling Hansen, f. 20, præst ved valgmenighedskirken i Høve med filialkirke i Havrebjerg.
E. J. P. Hoegh, (R.) f. 24, til Sørbymagle og Kirkerup.
Carl Karlum, f. 07, til Gimlinge.
Jørgen Frederik Bjørn Warring, f. 26, til Hårslev, Ting-Jellinge og Krummerup.
Alfred Odgaard, f. 14, til Hyllested, Venslev og Holsteinborg.
Jørgen Kornum, f. 17, sognepræst til Ørslev og Sønder-Bjærg.
Andreas Olaf Olesen, f. 21, provst for Skælskør provsti, sognepræst til Tjæreby.
 — — — til Magleby.
 — — —, til Agerø og Omø.
Ingvard Marinus Hauge, f. 15, sognepræst til Fuglebjerger, Tystrup og Haldagerlille.
Per Guldberg Møllerup, f. 40, til Boeslunde.
Tom Nielsen, f. 36, til Kvislemark, Fyrendal og Førslev.

Trygvælde provsti.

1329

Claus Viggo Harms, f. 31, sognepræst til Lille Heddinge, Havnelev og Højerup, provst. (36).

Knud Peder Hillerup, f. 25, sognepræst til Fakse.
Thorkil Richardt Petersen, f. 13, til Hylleholt.
Erik Vind, f. 28, til Spiellerup, Smerup, Hellested og Vemmetofte.
Jørgen Erik Fabricius, f. 21, til Karise og Alslev.
Arne Olfert Martin Majvang, f. 13, til Sønder-Dalby og Tureby.
 — — — til Ulse og Øster Egede.
Norman Drury Lange, f. 22, til Kongsted og Vester Egede.
 — — —, sognepræst til Roholte.
Erik Aalbæk Jensen, f. —, til Valløby med Vallø stiftsamenighed og til Tårnby, samt kaldskapellan for Herfølge.
Jens-Christian Chemnitz, f. 35, til Hårlev og Varpelev.
Johannes Ruge, f. 25, til Endeslev, Vråby og Himlingeje.
Niels Nielsen, f. 29, sognepræst til Store-Heddinge.
Poul Andersen Moefelt, f. 10, sognepræst til Magleby Stevns og Holtug.
Torben Juul Christensen, f. 27, til Strøby.
Karl Jakob Langbein Toft, f. 09, til Lyderslev og Frøsløv.
 — — — præst for Stevns valgmenighed, Lyderslev.
Claus Viggo Harms, f. 31, provst for Tryggevælde provsti, sognepræst til Lille Heddinge, Havnelev og Højerup.

380

Næstved provsti.

A. S. Petersen (R.), f. 13, sognepræst til Skelby og Gunderslev, provst. (36).
Georg Oluf Bentzen, f. 03, sognepræst til Toksværd.
Bjarne Ebert, f. 30, til Rønnebæk og Holme-Olstrup.
Poul Bak-Hansen, f. 25, til Næstelsø og Mogenstrup.
Viggo Claus Christensen, f. 11, til Karrebæk.
Johs. Espelund Clausen, f. 05, til Snesere.
Viggo Jørgensen, f. 13, til Fodby.
Mogens Kelstrup, f. 11, til Everdrup (med Sct. Peders kapel).
 — — —, til Marvede-Hyllinge.
Vagn Krarup-Hansen, f. 12, til Herlufsholm. (34).
Henning Aaberg Jørgensen, f. 24, resid. kapellan.
Frants Nielsen, f. 11, til Vejlsø og Vester Egesborg.
 — — — til Hammer.
Niels Johan Emanuel Bodholdt Frederiksen, f. 25, sognepræst til Sct. Peders kirke i Næstved.
Bengt Johannes Mathorne, f. 26, resid. kapellan.
Søren Anker Munk, f. 10, sognepræst til Sct. Mortens kirke i Næstved.
Thorvald Nielsen, f. 19, residerende kapellan.
Kaj Lehrmann, f. 27, sognepræst til Aversi og Tybjerg.
Jørgen Anthon Tørsleff, f. 04, til Herlufmagle.
Henning Kai Skjøt-Pedersen, f. 27, til Fensmark og Rislev.
A. S. Petersen (R.), f. 13, provst for Næstved provsti, sognepræst til Skelby og Gunderslev. (36).
Niels Arne Hein, f. 05, sognepræst til Glumsø og Bavelse.
Poul Heitmann Møller, f. 38, til Tyvelse, Sandby-Vrangstrup og Næsby.

1331

Stege - Vordingborg provsti.

L. N. V. Balslev (R.), f. 08, sognepræst til Stege og Nyord, provst. (36).
Eddy Holm Nielsen, f. 15, sognepræst til Præstø og Skibinge.
Thomas Erik Hee Andersen, f. 28, til Vordingborg, samt præst ved statshospitalet. (34).

Kristen Holm, f. 25, resid. kapellan.
Johannes Arne Hansen, f. 08, sognepræst til Kastруп.
Laurits Bjørnholt Tjelum, f. 08, t. Bårse og Beldringe.
Hans Børge Jensen, f. 39, til Allerslev og Jungshoved.
Bent Vilslev Petersen, f. 32, til Udby og Ørslev.
Jørgen Ertner, f. 30, til Mern og Øster-Egesborg.
Christen Nielsen, f. 24, til Kalvehave med Stensby filialkirke (bor i Langebæk).
L. N. V. Balslev (R.), f. 08, provst for Stege-Vordingborg, sognepræst til Stege og Nyord. (36).
Paul Erik Engelhardt, f. 35, resid. kapellan.
Bent Gravesen, f. 25, sognepræst til Keldby og Elmelunde.
Erik Porsbo, f. 16, til Borre.
Erik Rostboll, f. 26, til Magleby.
Knud Sørensen, f. 23, til Damsholte.
Helge Buus, f. 11, til Fanefjord (bor i Vollerup).
Peter E. H. Ibsen, f. 31, til Køng med filialkirke på Svinø.
Chr. Emanuel Krarup-Hansen, f. 06, til Lundby.
Jan Peter Stolt, f. 32, til Sværdborg.

Lolland-Falsters stift.

1332

Biskop. (39).

T. E. Græsholt (R.), f. 26.

Domprovst. (38).

H. I. O. Felter (R.), f. 08, sognepræst til Maribo domkirke.

Lollands søndre provsti.

Hans Volmer Krohn, f. 24, sognepræst til Stokkemærke, provst. (36).
Aage Røgind, f. 07, sognepræst til Vestenskov.
 — — — til Kappel med Lange kapel.
Viggo Larsen, f. 15, til Gloslunde, Græshave og Dannemare.
Jens Hermod Linnetved, f. 14, til Landet og Ryde (bor i Landet).
Mogens Brandt Clausen, f. 34, til Søllested, Skovlænge og Gurreby.
 — — — sognepræst til Stokkemærke.
Hans Volmer Krohn, f. 24, provst for Lollands søndre provsti, sognepræst til Vesterborg.
Holger Frederik Ellekilde, f. 17, til Halsted og Avnede.
Bent Døssing Hansen, f. 35, til Arninge og Tillitze, tillige residerende kapellan ved Stormarkskirken i Nakskov.

Lollands nærre provsti.

Johannes Albinus-Jørgensen, f. 26, sognepræst til Stormarkskirken i Nakskov, provst. (36).
Preben Olof Olofson, f. 29, sognepræst til Nakskov og Branderslev. (36).
Matthias Kragh-Schwarz, f. 10, residerende kapellan.
Carl Sieverts, f. 13, hjælpepræst.
Johannes Albinus-Jørgensen, f. 26, provst for Lollands nærre provsti, sognepræst til Stormarkskirken i Nakskov.
Bent Døssing Hansen, f. 35, sognepræst til Arninge og Tillitze, resid. kapellan.
Kurt Erling Johansson, f. 36, sognepræst til Sandby.
Poul Külerich, f. 11, til Købelev og Vindeby.
Søren Jensen Steen, f. 11, til Uterslev, Herredskirke og Løjtofte.

Christian Edvard Blokmann, f. 07, til Horslunde (med filialkirke i Nøbbet) og Nordlunde.
Anton Mosbirk, f. 09, til Birket.
Torben Christian Skat Dijnes, f. 12, til Fejø.
Johannes Arne Hansen, f. 08, til Femø.

1333

Maribo domprovsti.

H. I. O. Felter (R.), f. 08, domprovst og sognepræst til Maribo domkirke. (38).
Poul Arendal Ahrensbaach, f. 15, kaldskapellan.
Victor Frederik Gustav, f. 18, sognepræst til Rødby og Ringsebølle.
Anne Birthe Jensen, f. 33, sognepræst til Rødbyhavn.
Frederik Vilhelm Jensen, f. 23, sognepræst til Erindlev, Olstrup og Tågerup.
Frode Sørensen Langballe, f. 28, til Fuglse, Krønge og Torslunde.
Niels August Krapper, f. 16, til Holeby og Bursø.
Georg Gissel, f. 08, til Nebbelunde og Sædinge.
Viggo Johannes Fibiger, f. 09, til Tirsted og Vejleby (bor i Rubbelykke).
Erlif Johannes Andersen, f. 10, til Hillested og Skøringe.
Holge Haystrup, f. 24, til Østofte.
Hermod Nielsen, f. 18, til Bandholm.
Peter Jensen Overgaard, f. 05, til Hunseby.
Tage Elkjær Petersen, f. 18, til Askø, tillige lærer sammesteds.
 — — —, til Stokkemarke.

1334

Lollands østre provsti.

Viggo Daniel Herlufsen, f. 13, sognepræst for Saks-købing. provst. (36).
Viggo Daniel Herlufsen, f. 13, provst for Lollands østre provsti, sognepræst til Saks-købing.
Carl Johannes William Hansen-Jacobsen, f. 13, til Nysted med kapel i Vantore.
Egon Mads Jensen, f. 37, til Våbensted og Engestofte, samt residerende kapellan for Saks-købing.
Hans Evald Sørensen, f. 08, til Tårs og Vignæs.
Karlo André Emil Melsom Hansen, f. 09, til Majbølle.
Nils Roland-Christensen, f. 43, til Radsted og Slemminge-Fjelde.
Henny Cajus Madsen, f. 05, sognepræst til Dølle-fjelde, Musse og Herritslev.
Johannes Berthold Boysen, f. 10, til Øster Ulslev, Vester-Ulslev og Godsted.
Hans-Birger Milling, f. 39, til Kettinge og Bregninge.

1335

Falsters nørre provsti.

S. F. Hoftund (R.), f. 05, sognepræst til Torkildstrup og Lillebrænde. provst. (36).
Johannes Helmut Ebert, f. 10, sognepræst til Stubbe-købing og Maglebrænde.
S. F. Hoftund (R.), provst for Falsters nørre provsti, sognepræst til Torkildstrup, Lillebrænde og Gundstev.
Jes Holdt, f. 08, til Nørre-Vedby med Gyldenbjerg filialkirke. (12).
Poul Martin Konge-Hansen, f. 23, til Nørre-Alslev og Nørre-Kirkeby.
Erik Esbjørn, f. 13, til Vålse og Kippinge.
 — — — til Stadager og Brarup (bor i Sundby).
Ejnar Flemming Madsen, f. 18, til Ønslev og Eskildstrup.
Helge Lyhne Thøgersen, f. 08, til Bogø.
Frimodt Krogh Nielsen, f. 22, sognepræst til Sønder-Kirkeby og Sønder-Alslev.
 — — — til Karleby og Horreby.

Hans Jensen, f. 10, til Nørre-Ørsløv og Systofte.
Allan Peder Lorentzen Pedersen, f. 23, til Horbelev og Falkerslev.
Egil Ove Petersen, f. 02, til Åstrup (bor i Moseby).

Falsters søndre provsti.

A. E. Stærmosen (R.), f. 10, sognepræst til Væggerløse, provst. (36).
Carl Otto Tscherning Møller, f. 08, sognepræst til Nykøbing. (34).
Hans Flemming Nicolai Helleskov, f. 26, resid. kapellan.
Niels Andreas Evald Christiansen, f. 10, 2. resid. kapellan.
Svend Aage Nielsen, f. 38, sognepræst til Toreby.
Peter Ferdinand Ohrt, f. 32, residerende kapellan.
Vilhelm Bertelsen, f. 14, sognepræst til Tingsted (bor i Tåderup).
Svend Christian Svindt, f. 06, sognepræst til Idestrup.
A. E. Stærmosen (R.), f. 10, provst for Falsters søndre provsti, sognepræst til Væggerløse med Strandkirken ved Marielyst. (36).
 — — — sognepræst til Skelby og Gedesby med filialkirke i Gedser.
Harry Kokholm, f. 29, resid. kap. (bor i Gedser).

Fyns stift.**Biskop. (39).**

K. C. Holm (R¹), f. 15.

Domprovst. (38).

H. J. Falk, (R.), sognepræst til Odense domkirke og provst for Odense Sankt Knuds provsti, f. 09.

Odense Sankt Knuds provsti.

H. J. Falk (R.), f. 09, sognepræst til Odense domkirke, provst. (38).
H. J. Falk (R.), f. 09, sognepræst til Odense domkirke (Sct. Knuds kirke). (38).
Holger Sørensen, f. 13, 1. resid. kapellan, tillige præst til Gråbrødre hospital. (34).
 — — —, 2. residerende kapellan.
Thorkild Sinding Stamer, f. 12, sognepr. til Thomas Kingos kirke. (34).
Kristian Kjeldgaard, f. 23, resid. kapellan.
Jens Christian Larsen Møller, f. 20, sognepræst til Munkebjerg kirke.
Asger Smitt, f. 30, resid. kapellan.
Kristian Kjær Jørgensen, f. 16, sognepræst til Ans-gars kirke.
Sigurd Skovmand, f. 10, resid. kapellan.
Carl Emil Wisbom, f. 29, sognepræst til Bolbro kirke.
Ernst Hemming Larsen, f. 43, 1. resid. kapellan.
Kurt Hahn Kristensen, f. 37, 2. residerende kapellan.
Wilhelm Christian Reiss, f. 12, sognepræst til Vor Frue kirke. (34).
 — — — resid. kapellan.
Poul-Erik Bjerno, f. 20, sognepræst til Vor Frelsers kirke (Korslykke sogn).
Johannes Nymann Eriksen, f. 35, resid. kapellan.
 — — — kaldskapellan.
Jens Egon Madsen, f. 28, sognepræst til Sct. Hans kirke. (34).
Paul Børge Erbs, f. 40, residerende kapellan.
 — — — kaldskapellan.
Holger Secher Leth, f. 12, sognepræst til Fredens kirke. (34).
Holger Poulsen Møller, f. 22, resid. kapellan.
Johannes Enggaard Stidsen, f. 34, kaldskapellan.

1338

Carl Friedrich Viereck, f. 11, sognepr. til Hans Tausens sogn.
Svend Aage Kampp, f. 22, præst for valgmenigheden i Odense.

Hjallese provsti.

Vincent Lind, f. 25, sognepræst til Dalum, provst. (36).

Odense herred.

Johannes Theodor Nielsen, f. 25, sognepræst til Pårup.

Alice Emilie Jespersen, f. 28, resid. kapellan.

Anders Mølgaard Kjær, f. 17, til Korup og Ubberup. (34).

Vincent Lind, f. 25, provst for Hjallese provsti og sognepræst til Dalum.

Johannes Andersen, f. 23, resid. kapellan.

Niels Christian Andersen, f. 19, sognepræst til Sandermum med Ravnebjerg filialkirke.

Niels Ebbe Schmidt Huus, f. 40, resid. kapellan.

Aksel Bent Hansen, f. 20, til Brændekilde og Belinge.

Olof Balslev, f. 11, til Stenløse og Fangel.

Bjerger herred.

Erik Wendelboe, f. 21, sognepræst til Agedrup.

Åsum herred.

Ole Borch Madsen, f. 06, sognepræst til Seden og Åsum.

Dr. theol. *Frank Lütz Saabye Schaeffer*, f. 06, til Fraugde.

Aage Andersen, f. 04, til Allerup og Davinde.

Lunde herred.

Christian Valdemar Prip, f. 26, til Lumby med Stige filialkirke.

Cand. pæd. *Bjørn Herbert Krab-Johansen*, f. —, til Allesø og Næsbyhovedbroby

Erik Knudsen, f. 14, til Næsby. (34).

Odense herreds provsti.

— — — provst (36).

Harry Kristian Westphal Hansen, f. 03, til Verringe.

Aksel Nielsen, f. 24, til Tommerup med filialkirke i Broholm.

Kaj Naamansen, f. 08, til Vissenbjerg.

— — — resid. kapellan.

Poul Rasmus Balslev, f. 06, til Brylle. (34).

1339

Bjerger og Åsum herreders provsti.

Villy Peter Sørensen, f. 16, sognepræst til Kerteminde, provst. (36).

Bjerger herred.

Villy Peter Sørensen, f. 16, provst for Bjerger og Åsum herreder, sognepræst til Kerteminde.

Poul Peder Bredsdorff, f. —, præst for valgmenigheden for Kerteminde og omegn med filialkirke i Dalby.

Orla Pedersen, f. 19, sognepræst til Munkebo og Drigstrup. (34).

Holger Køster, f. 12, til Kølstrup.

Johannes Esbech-Rasmussen, f. 32, til Marslev og Birkende.

Alfred Markvardsen, f. 08, sognepræst til Rynkeby og Revninge.

Kaj Jørgen Larsen, f. 31, til Mesinge og Viby.

Jens Olof Eriksen, f. 08, til Dalby og Stubberup.

Åsum herred.

Jens Børge Olsen, f. 20, til Rønninge og Rolsted.

Hans Frede Rasmussen, f. 20, til Sønder-Nærå.

Poul Grosbol, f. 15, præst for valgmenigheden i Sønder-Nærå sogn.

Arne Andreas Mailand, f. 11, sognepræst til Nørre-Lyndelse og Højby.*)

Aage Rasmus Gottschalk Rasmussen, sognepræst, f. 16, til Nørre-Søby og Heden.*)

Lunde, Skam og Skovby herreders provsti. 1340

Hans Edmund Kjær Christensen, f. 19, sognepræst til Østrup og Skeby, provst. (36).

Georg Klinting, f. 45, sognepræst til Norup med filialkirke i Hasmark.

Poul Götke-Hansen, f. 27, til Otterup.

Hans Edmund Kjær Christensen, f. 19, provst for Lunde, Skam og Skovby herreder, sognepræst til Østrup og Skeby. (36).

Johs. Carlsen, f. 16, sognepr. til Lunde og Hjadstrup.

Gunnar Peter Haugaard, f. 14, sognepræst til Krogsbølle.

Helge Heinsen, f. 09, til Nørre-Nærå og Bederslev.
Peter Giver Gamborg Nielsen, f. 08, til Klinte, Grindløse og Nørre Sandager.

Jørgen Balslev, f. 14, til Skamby, Uggerslev og Nørre-Højrup.

Johannes Fog, f. 25, sognepræst til Bogense.

Gunnar Hansen, f. 22, til Skovby, Ore og Guldbjerg.

Harry Lindgren Rasmussen, f. 18, til Sørslev, Ejlbj og Melby.

Johannes Kibeck Jepsen, f. 24, til Hårslev med Padesø filialkirke.

Johannes Løier, f. 40, til Veflinge.

— — —, til Vigerslev med Langesø skovkapel.

Finn Ole Hansen, f. 42, til Søndersø.

Båge herreds provsti.

1341

Jørgen Frankov-Petersen, f. 10, sognepræst til Køng, provst. (36).

Alfred Laursen, f. 06, sognepræst til Assens og Båge (med Brandsø). (34).

Ebbe Hvalsøe Paludan, f. 43, til Gamtofte og resid. kapellan for Assens.

— — — sognepræst til Søby og Turup.

Tage Woetmann Nielsen, f. 14, til Barløse.

— — —, til Sandager og Hølevad.

Fritjof Charles Lundh, f. 25, til Kerte og Tanderup.

— — — til Skydebjerg og Orte.

Hakon Svane, f. 32, til Arup og Rørup.

Niels Adam Sven Kolte, f. 14, til Ørsted, Søllested og Vedtofte.

Jørgen Frankov-Petersen, provst for Båge herred, sognepræst til Køng med filialkirke i Glamsbjerg. (36).

Marius Petersen Lønborg, f. 17, sognepræst til Flemløse.

Sophus Preben Boas (A.F.A.), f. 14, sognepræst til Hårby med Løgismose filialkirke.

John Bjørn Sørensen, f. 35, til Dreslette.

Andreas Christiansen Kien, f. 12, til Sønderby og Kærum.

Aage Severin Dalhoff-Jensen, f. 05, til Helnæs.

Vends herreds provsti.

1342

H. Fog-Nielsen (R.), f. 04, sognepræst til Brønderup, provst. (36).

Georg Albert Olivarius Schack With, f. 19, sognepræst til Middelfart samt præst ved statshospitalet. (34).

*) Heden sogn hører under Salling herreds provsti.

Niels Emil Jensen, f. 14, resid. kapellan.
Alfred Kristian Dam Kristensen, f. 10, sognepræst til Kavslunde og Gamborg. (34).
Henning Gelardi Mikkelsen, f. 29, til Vejlbj.
Paul Frederik Tiedemann, f. 08, til Strib og Røjleskov.
K. F. W. Thaning (R.), f. 04, til Asperup og Rorslev. (34).
H. Fog-Nielsen (R.), f. 04, provst for Vends herred, sognepræst til Brenderup.
Rasmus Christian Balslev, f. 35, sognepræst til Fjeldet og Harndrup (bor i Fjellerup).
Erik Jacob Petersen, f. 32, til Gelsted.
Laust Iver Iversen Kristensen, f. 25, til Balslev og Ejby (bor i Ejby).
Gunner Anders Omby, f. 07, til Nørre-Åby og Indslev (bor i Bylderup).
Johannes Christian Jørgensen, f. 11, til Føns, Ørslev, Udby og Husby.

1843

Sunds herreds provsti.

G. Pedersen, (R.), f. 10, sognepræst til Bjerreby og Landet på Tåsinge, provst. (36).
Jens Jørgensen, f. 16, sognepræst til Vor Frue kirke i Svendborg. (34).
Walther Jessen, f. 11, resid. kapellan.
Ole Vilhelm Bastiansen, f. 27, sognepræst til Sct. Nikolai kirke i Svendborg.
Søren Holger Samuel Prah, f. 18, til Sct. Jørgens kirke i Svendborg. (34).
Thomas Lauritsen, f. 23, til Sørup kirke i Svendborg.
Villy Andersen, f. 31, til Skårup.
Verner Gustav Thorvald Schroll, f. 07, til Tved.
Gunner Steno Hansen, f. 23, til Egense og Øster Skerninge.
Erik Storm-Jørgensen, f. 20, til Ollerup og Kirkeby.
Arne Vilhelm Sørensen, f. 27, til Stenstrup og Lunde.
Tage Ryberg Schou, f. 07, til Kværndrup.
Johannes Johansen, f. 25, til Turø.
Axel Johan Andersen Sjølander, f. 13, til Bregninge på Tåsinge med Valdemarslots kapel.
G. Pedersen, (R.), f. 10, provst for Sunds herred, sognepræst til Bjerreby og Landet på Tåsinge. (36).
Jens Theodor Hansen, f. 37, sognepræst til Drejø med kapel på Skarø.
Otto Victor Moeslund, f. 06, til Strynø.

1844

Salling herreds provsti.

O. J. Lollegaard (R.), f. 06, sognepræst til Nørre Broby, provst. (36).
Kjeld Lavaetz, f. 09, til Fåborg og Diernæs. (34).
Knud Nygaard Hansen, f. 25, resid. kapellan.
Vilhelm Krarup, f. 04, sognepræst til Vester-Åby og Åstrup.
Eliabæth Cecilie Mariane Fabricius, f. 26, til Vester-Skerninge, Ulbølle og Hundstrup.
Torben Skjerk, f. 28, til Brahetrolleborg og Krarup. — — — til Herringe og Gestelev.
Hans Christian Madsen, f. 08, til Espe og Vantinge.
Bent Asbjørn Vangselev Nielsen, f. 42, til Allested og Vejle.
O. J. Lollegaard (R.), provst for Salling herred, sognepræst til Nørre-Broby. (36).
Hans Peter Mathiesen, f. 15, sognepræst til Sønder-Broby.
Jens Axel Jacobsen, f. 31, til Hillerslev og Øster-Hæsinge.
Harald Nordholm, f. 10, sognepræst til Vester-Hæsinge og Sandholts-Lyndelse.

Poul Erik Severin, f. 30, til Jordløse og Håstrup.
Christian Martinus Nielsen, f. 13, til Svanninge med filialkirke i Falsled.
Hans Otto Larsen, f. 09, til Horne med Dyreborg og Bøjden Bedehuse.
Alfred Kjeldgaard Knudsen, f. 09, til Lyø.
Fritz Ludvig Lauritzen, f. 17, til Avernakø.

Vinding og Gudme herreders provsti.

1345

H. N. Blauenfeldt (R.), f. 04, sognepræst til Ringe, provst. (37).
Jørgen Viggo Hojdahl, f. 16, sognepræst til Nyborg med Hjulby filialkirke. (34).
Christian Hansen, f. 10, residerende kapellan.
Harry Hansen, f. 12, kaldskapellan.
Ib Holmæs Schiellerup, f. 10, præst ved statsfængslet i Nyborg.
Karl Johan Jensen, f. 13, hjælpepræst.
Gunner Bukh, f. 33, sognepræst til Avnslev og Bovense (bor i Skalkendrup).
Halfdan Jensen, f. 19, til Flødstrup og Ullerslev.
Kai Vald. Skovsted, f. 10, til Skellerup og Ellinge.
Erik Brostrøm Overgaard, f. 38, til Vindinge med Holckenhavns kapel og Kullerup.
Niels Carl Lilleor, f. 35, til Frørup med Tårup filialkirke.
Bjørn Basbøll, f. 07, til Ørbæk og Refs-Vindinge.
Johannes Christian Berg, f. 06, til Herrested, Søllinge og Hellerup.
Johannes Paasch Almar, f. 35, til Sønder Højrup og Årslev.
H. N. Blauenfeldt (R.), f. 04, provst for Vinding og Gudme herreder, sognepræst til Ringe. (36).
Johanne Louise Glarbo Blauenfeldt, f. 05, hjælpepræst.
Ove Jens Hansen, f. 10, sognepræst til Ryslinge.
Frederik Bohnfeldt Nørgaard, f. 17, præst for valgmenigheden i Ryslinge.
Niels Skotshøj Thomsen, f. 38, præst for frimenigheden i Ryslinge.
Mogens Sigurd Petersen Predstrup, f. 21, sognepræst til Gislelev og Ellested. (34).
Helmer Emil Severin Colstrup, f. 18, til Langå, Øksendrup og Svindinge.
Arne Svend Aage Christoffersen, f. 11, til Hesselager.
Dag Monrad Møller, f. 06, til Oure (med filialkirke i Lundeberg) og Vejstrup. (34).
Svend Aage Nørgaard, f. 10, præst for valgmenigheden i Vejstrup.
Helge Stig Bårris, f. 11, sognepræst til Gudme og Brudager.
Ejner Hove Østergaard, f. 11, til Gudbjerg.

Langelands provsti.

1346

— — —, provst. (36).
Mogens Lund, f. 28, sognepræst til Rudkøbing.
Ove Carl Reinholdt Jonsson, f. 22, til Simmerbølle og Skrøbelev.
Anton Møller Christoffersen, f. 26, til Tullebølle og Tranekjær.
Niels Kristian Poulsen Refskov, f. 44, til Bøstrup og Snøde.
Stig Andreas Munch, f. 42, til Hov og Stoense.
Knud Haugstrup Jensen, f. 15, sognepræst til Longelse og Fuglsbølle.
Carlo Erik Johannes Frede Nielsen, f. 12, til Lindelse.
 — — —, sognepræst til Humble med Ristinge og Kædeby kapeller. (36).
Jørgen Poul Jørgensen, f. 21, sognepræst til Tryggelev og Fodslette.

Erling Krogh Lauritzen, f. 09, til Magleby (med filialkirke i Bagenkop).

Ærø provsti.

J. Pedersen (R.), f. 08, sognepræst til Ærøskøbing, provst. (36).

J. Pedersen (R.), provst for Ærø herred, sognepræst til Ærøskøbing. (36).

Per Claes Frederik Bernhard Lidell, f. 16, sognepræst til Marstal med filialkirke i Ommel.

Niels Thun, f. 07, resid. kapellan.

Finn Johan Poulsen, f. 30, sognepræst til Bregninge.

Ole Østergaard Gade, f. 22, til Søby.

Kristian Iversen Jørgensen, f. 26, til Rise.

Alfred Thorkild Aunsborg, f. 30, til Tranderup.

1347

Jylland.

Ålborg stift.

Biskop. (39).

Kgl. konfessionarius *E. Jensen* (K¹), (Fr.IX.M.T.), f. 06.

Domprovst. (38).

B. Roesen (R.), f. 13, provst for Ålborg Budolfi provsti, sognepræst til Ålborg domkirke.

Ålborg Budolfi provsti.

Domprovst *B. Roesen* (R.), sognepræst til Ålborg domkirke (Budolfi kirke), provst. (38).

Henning Larsen Thrane, f. 33, 1. resid. kapellan og præst ved hospitalet (34).

Carsten Forman, f. 05, 2. resid. kapellan.

Helge Willemoes Lundberg, f. 11, sognepræst til Ansgar kirke med filialkirke Margrethekirken.

Erik Gjørulf Larsen, f. 08, resid. kapellan.

Robert Klok, f. 21, kaldskapellan.

Paul Andersen Gaub, f. 15, sognepræst til Vor Frelasers kirke. (34).

Arent Mortensen, f. 19, resid. kapellan.

— — —, sognepræst til Vesterkær kirke.

Cai Otto Rasmussen, f. 16, til Vor Frue kirke. (34).

Hans Peder Pedersen, f. 30, resid. kapellan.

Aage Clausen, f. 16, sognepræst ved Sct. Markus kirke. (34).

Henning Rytter Poulsen, f. 27, 1. resid. kapellan.

— — —, 2. resid. kapellan.

Svend Aage Odborg, f. 20, sognepræst til Vejgård.

— — —, 1. resid. kapellan.

Charles Bellingham Hansen, f. 10, 2. resid. kapellan.

Niels Bækgaard Thomsen, f. 16, sognepræst til Hans Egede kirke.

Poul Bjerregaard, f. 36, resid. kapellan.

Hans Albin Kallenbach, f. 38, præst for de døves menighed i Ålborg m.v.

Ålborg søndre provsti.

Tage Nielsen, f. 17, sognepræst til Romdrup og Klarup, provst (36).

Johannes Nøhr Sørensen, f. 32, sognepræst til Sønder Tranders.

Carl Vagn Rønn Sørensen, f. 24, til Hasseris.

Jens Peter Markussen, f. 38, resid. kapellan.

Fhv. minister *Orla Reinhardt Møller*, f. 16, M.F., kaldskapellan.

Peter Anton Krogsøe, f. 44, sognepræst til Skalborg.

Halvor Storm Jensen, f. 06, til Nørre Tranders (m. filialkirke i Rørdal).

Edvard Eigil Ernstsens, f. 12, til Ferslev, Dal og Volsted.

Jørgen Johannes Juul, f. 34, til Gunderup og Nøvling.
T. Nielsen, f. 17, provst for Ålborg søndre provsti, sognepræst til Romdrup og Klarup.

— — —, sognepræst til Sønderholm og Frejlev.

Frede Frandsen, f. 08, til Nørholm.

Vagn Johannes Hasselgaard, f. 28, til Ellidshøj og Svenstrup (bor i Svenstrup).

Ålborg nordre provsti.

1348

Christian Henrik Mogens Christensen, f. 14, sognepræst til Horsens og Hammer, provst. (36).

Niels Erik Mikkelsen, f. 16, sognepræst til Nørre Sundby.

Hans Evald Tang Nielsen, f. 39, resid. kapellan.

Ove Hørlyck, f. 10, sognepræst til Hvorup.

Aksel Christian Hansen, f. 02, kaldskapellan, afsk. ^{30/11} 72.

Harald Sander Sørensen, f. 10, sognepræst til Lindholm.

— — — resid. kapellan.

Henning Jensen Staunsbæk, f. 18, sognepræst til Vadum.

Viggo Bavn, f. 31, til Åby og Vedsted.

Alfred Herluf Poulsen, f. 07, til Biersted.

Helge Flensted-Jensen, f. 16, til Gjøl.

Cand. agro. *Hans Hindballe Særkjær*, f. 32, til Sulsted og Ajstrup.

— — — resid. kapellan (bor i Tylstrup stationsby.)

C. H. M. Christensen, f. 14, provst for Ålborg nordre provsti, sognepræst til Horsens og Hammer (m. filialkirke i Vodskov).

Eigil Mogens Jensen, f. 43, resid. kapellan (bor i Vodskov).

Støvring provsti.

Knud Erik Henrik Knudsen, f. 18, sognepræst til Øster Hornum, provst. (36).

Hans Jørgen Pedersen, f. 11, til Gudum (m. filialkirke i Gudumholm) og Lillevorde.

Jørgen Henrik Jørgensen, f. 21, til Mou (m. filialkirke i Dokkedal).

Arne Bidstrup, f. 38, til Storvorde og Sejlflod.

Karl Sloth Kristensen, f. 22, sognepræst til Nibe og Vokslev.

K. E. H. Knudsen, f. 18, provst for Støvring provsti, sognepræst til Øster Hornum (m. filialkirke i Godthåb).

Poul Jørgen Flinholm, f. 20, sognepræst til Buderup (m. kirke i Støvring og filialkirke i Sørup) og Gravlev (bor i Støvring).

Jens-Jacob Helms, f. 28, til Årdestrup og Haverslev*).

Johannes Lund, f. 26, til Sønderup og Suldrup.

Knud Holt, f. 28, til Veggerby (bor i Kirketerp).

Magnus Knudsen, f. 29, til Farstrup, Lundby og St. Ajstrup.

Dr. Theol. *Poul Henning Jørgensen*, f. 30, til Sønder og Nørre Kongerslev samt Komdrup.

Svend Aage Kristoffersen, f. 33, til Sebber, Bislev og Ejdrup.

Hadsund provsti.

1349

Kristian Jordansen, f. 25, sognepræst til Astrup og Storarden, provst. (36).

Knud Bornemann Nielsen, f. 17, sognepræst til Als (m. filialkirke i Hurup).

Orla Toft Muld, f. 10, til Skelund og Visborg.

*) Haverslev hører under Viborg stift.

Søren Peter Bent Mathiasen, f. 39, til Hadsund.
Otto Bertelsen, f. 13, til Vive og Rostrup.
Ole Finsen, f. 14, til Ove og Valsgård.
K. Jordansen, f. 25, provst for Hadsund provsti, sognepræst til Astrup og Storarden (m. filialkirke i Arden stationsby).
Niels Tvilling, f. 41, sognepræst til Rold og Vebbestrup.
Hagbart Olav Andersen, f. 41, til Bælum og Solbjerg.
Ruben Jørgensen, f. 43, til Skibsted og Lyngby (m. filialkirke i Terndrup).
Ole Brandt-Petersen, f. 29, til Store-Brøndum, Siem, Torup, Gjerding og Blenstrup.
Erik Geltzer Schou, f. 22, til Skørping (m. Skørping nykirke) og Frær.

1350

Brønderslev provsti.

Per Schrøder Clemmensen, f. 22, sognepræst til Øster Brønderslev og Hallund, provst. (36).
Poul Sigfred Knud Jørgensen, f. 05, sognepræst til Børglum (Børglum klosterkirke) med Børglum og Vittrup kirker.
Tage Dørup Jensen, f. 19, til Furreby og Løkken (bor i Løkken).
Niels Rønneest Aaen Jensen, f. 29, til Vejlbj, Sejlstrup, Harridslev og Rakkeby.
Søren Otto Mikkelsen, f. 23, til Vrensted og Tise.
Johannes Graver, f. 17, til Tolstrup (m. filialkirke i Øster Hjermslev) og Stenum.
Arvid Johannes Pontoppidan Thyssen, f. 16, til Vrå og Em.
Thomas Bjerre Lundby, f. 34, præst for valgmenigheden i Vrå.
Erik Steenberg, f. 39, sognepræst til Brønderslev og Serridslev. (34).
 — — — resid. kapellan.
Poul Wiinholdt Glasius, f. 18, sognepræst til Jerslev (m. filialkirke i Mylund) og Hellum.
P. S. Clemmensen, f. 22, provst for Brønderslev provsti, sognepræst til Øster Brønderslev og Hallund.
Jens Christian Colding Wolf, f. 22, sognepræst til Ingstrup og Vester Hjermslev.
Jens Sieborg, f. 22, til Saltum og Alstrup.
Niels Thomsen Porsborg, f. 13, til Jetsmark.
Gerhard Martin Jaspers, f. 39, til Hune (m. kapel i Rødhus).
Johannes Markus Freltoft Jørgensen, f. 27, til Rubjerg, Lyngby og Jelstrup.

1351

Sæby provsti.

Søren Kristian Steen, f. 14, sognepræst til Sæby, provst. (36).
S. K. Steen, f. 14, provst for Sæby provsti, sognepræst til Sæby.
Erik Møller Lunde, f. 39, sognepræst til Understed og Karup.
Jens Pind Jørgensen, f. 42, til Volstrup.
Malling Tholstrup Mølgaard Nielsen, f. 13, til Hørby (m. filialkirke i Badskær).
Eyvind Poul Schødt, f. 14, til Torslev og Lendum (m. filialkirke (Sct. Mathæus kirke) i Øster Vrå).
Erik Nyrup Christensen, f. 40, resid. kapellan (bor i Lendum).
Aksel Larsen, f. 18, sognepræst til Skæve.
Johannes Rubæk-Nielsen, f. 11, sognepræst til Albæk (m. filialkirke i Lyngså).
 — — — til Voer (m. filialkirke i Agersted).

Christian William Nielsen, f. 12, til Hellevad og Ørum (bor i Bredkjær).
Henrik Christiansen, f. 21, til Dronninglund (m. Dorf filialkirke). (34).
Jens Ole Munch, f. 35, kapellan (bor i Dorf).
Harald Nielsen, f. 16, sognepræst til Hjallerup.
Poul-Edvard Hansen, f. 36, til Aså og Melholt.
Verner Tranholm-Mikkelsen, f. 32, til Vester og Øster Hassing (m. filialkirke i Gåser).
 — — — resid. kapellan (bor i Gandrup).
Arne Neergaard Jessen, f. 18, sognepræst til Ulsted.
Samuel Fibiger-Jensen, f. 29, sognepræst til Hals (m. filialkirke i Hov).

Hjørring provsti.

Søren Dissing, f. 09, sognepræst til Vrejlev og Hæstrup, provst. (36).
Filip Johannes Rūsager, f. 25, sognepræst til Hjørring.
Johannes Tage Hansen, f. 07, 1. resid. kapellan.
 — — — 2. resid. kapellan.
Poul Rubæk Olesen, f. 27, sognepræst til Sct. Hans og Sct. Olai (bor i Hjørring).
Christian Sønderby, f. 13, til Tårs (m. filialkirke i Morild).
 — — — resid. kapellan.
 — — — sognepræst til Bjergby og Mygdal.
Poul Erling Rasmussen, f. 12, til Horne og Asdal.
Arne Kronborg Christensen, f. 37, til Hirtshals.
Frank Villy Nør, f. 45, residerende kapellan.
Aksel Holger Jakobsen, f. 10, til Tornby og Vidstrup.
Erik Holm, f. 30, til Skallerup, Vennebjerg og Mårup.
Jørgen Estrup Jensen, f. 27, til Skagen (m. filialkirke i Hulsig).
Axel Krogh Rørbæk Madsen, f. 16, resid. kapellan.
Svend Peter Nabe-Nielsen, f. 11, sognepræst til Råbjerg (m. filialkirke i Ålbæk) (bor i Ålbæk).
Ludvig Birkedal Husum, f. 23, til Tversted (m. filialkirke i Sørig) og Uggerby.

Frederikshavn provsti.

Paul Westergaard-Nielsen, f. 13, sognepræst til Åsted og Skærum, provst. (36).
Knud Stuart Hanghøj, f. 14, sognepræst til Frederikshavn (34).
Mogens Peder Søndergaard Sørensen, f. 22, res. kap.
Max Møller, f. 20, sognepræst til Abildgård.
Børge Leij Stemark, f. 38, resid. kapellan.
Helge Magelund, f. 16, sognepræst til Bangsbostrand.
Kaj Pedersen Munch, f. 14, sognepræst til Sindal (m. filialkirke i Sindal stationsby).
Hans Christian Sjøberg Karlsen, f. 25, til Ugilt og Astrup.
Marinus Hauge, f. 14, til Mosbjerg og Bindslev.
Verner Hyttel, f. 26, til Elling (m. filialkirke i Jerup og Strandby).
 — — — resid. kapellan.
Poul Børge Højberg, f. 25, sognepræst til Tolne og Hørmested.
P. Westergaard-Nielsen, f. 13, provst for Frederikshavns provsti, sognepræst til Åsted (m. filialkirke i Kvissel) og Skærum.
Svend Olaf Olsen, f. 32, sognepræst til Flade og Gærum.
Aage Konstantinus Jensen, f. 17, til Byrum og Hals på Læsø.
Kresten Emil Christensen, f. 37, til Vesterø (m. filialkirke ved Vesterø havn) på Læsø.

1353

Hanherred provsti.

- J. Viggers* (R.), f. 03, sognepræst til Brovst, provst. (36).
Sigvald Marius Rosenquist, f. 20, sognepræst til Kollerup og Hjortdal (m. filialkirke i Fjerritslev) (bor i Fjerritslev).
 — — — resid. kapellan (bor i Hjortdal).
Jens Richardt Christensen, f. 28, sognepræst til Kettrup og Gøttrup.
Edvin Gunner Kristensen, f. 27, til Klim, Torup og Vust (bor i Torup).
Jørgen Gudmund Hansen, f. 37, præst for valgmenigheden i Klim.
Johannes Sørensen, f. 18, sognepræst til Tømmerby og Lild (m. filialkirke i Lildstrand) (bor i Kærup).
Ivar Haakon Rabjerg, f. 08, til Lerup og Tranum (m. filialkirke i Koldsmøse) (bor i Tranum).
J. Viggers (R.), f. 03, provst for Hanherred provsti, sognepræst til Brovst (m. Langeslund filialkirke).
Christian Nielsen, f. 15, sognepræst til Torslev og Svenstrup.
Aksel Petersen, f. 16, til Haverslev, Skræm og Bejstrup.
Bent Hedemand, f. 34, til Øland og resid. kapellan til Brovst.
Poul Egon Hauge, f. 33, sognepræst til Rær, Hansted og Vigsø.
Jens Erik Meng Sørensen, f. 25, til Hjardemål (m. filialkirke i Hjardemål klit).

1354

Thisted provsti.

- Georg Langkier*, f. 16, sognepræst til Hundstrup og Østerild, provst. (36).
Erich Erichsen Jessen, f. 11, sognepræst i Thisted og Tilsted. (34).
Anker Marius Kristensen Solvsteen, f. 26, resid. kapellan og sognepræst til Skinnerup.
Helge Eigil Kejser, f. 13, kaldskapellan til Thisted, Tilsted og Skinnerup.
John Haaber, f. 30, sognepræst til Sjørring og Torsted.
Thomas Carsten Gravensen, f. 26, til Skjoldborg og Kallerup.
Carl Johan Vemmelund, f. 18, til Hundborg og Janerup (m. filialkirke i Vorupør).
Kaj Arthur Enstsen, f. 10, til Vang.
Immanuel Olesen, f. 28, til Nors og Tved.
Kaj Lyksholm, f. 16, til Vester og Øster Vandet (m. filialkirke i Klitmøller).
Viggo Berg, f. 03, til Hillerslev og Kåstrup.
Anders Jørgen Hindsholm, f. 29, til Sennels.
Georg Langkier, f. 16, provst for Thisted provsti, sognepræst til Hundstrup og Østerild.
Frode Grønbæk, f. 23, til Snedsted.
Johan Oluf Teglbjærg, f. 20, til Nørhå (m. filialkirke i Stenbjerg), Sønderhå og Hørsted.
Herluf Sørensen, f. 11, til Haring og Stagstrup (bor i Stagstrup).

1355

Sydthy provsti.

- A. C. D. Berthelsen* (R.), f. 12, sognepræst til Søndbjerg og Odby, provst. (36).
Knud Harald Schjødt-Pedersen, f. 25, sognepræst til Vestervig og Agger. (34).
Børge Rasmussen, (f. 11), til Hurup.
Georg Julius Steen Lund, f. 14, til Boddum og Ydby.
Stefan Møller Torp Pedersen, f. 10, til Helligsø og Gettrup.
Gunnar Noes Mundbjerg, f. 28, til Hvidbjerg (på Thyholm) og Lyngs.

- A. C. D. Berthelsen* (R.), provst for Sydthy provsti, sognepræst til Søndbjerg og Odby.
 — — — sognepræst til Jegindø.
Anders Tange, f. 33, til Hørdum, Skyum og Villerlev.
Holger Tolstrup Andersen, f. 10, sognepræst til Visby og Heltborg.
Hans Peter Pade, f. 34, til Bedsted, Grurup og Hassing.
 — — — til Hvidbjerg, Ørum og Lodbjerg.

Morsø provsti.

1356

- P. H. Winthereik* (R.), f. 17, sognepræst til Solbjerg og Sundby, provst. (36).
Karl Aage Madsen, f. 31, sognepræst til Nykøbing. (34).
Jørgen Thorsen, f. 36, resid. kapellan.
Frede Hans Svendsen, f. 27, sognepræst til Lødderup og Elså.
Holger Hørby Jørgensen, f. 27, til Frølse, Møllerup og Outrup.
Christian Richard Skovmark Olsen, f. 22, til Karby, Tæbring og Rakkeby.
Svend Aage Grymer, f. 09, til Redsted og Hvidbjerg (m. kapel på Agerø).
Verner Stensgaard, f. 25, til Vejerslev og Blidstrup.
Mads Winther Quortrup, f. 06, til Ljørslev og Ørding.
Arne Buus, f. 09, til Øster og Vester Assels.
Valdemar Møller Larsen Vestenaa, f. 15, til Sejerslev.
Rasmus Henning Knudsen, f. 03, til Ejerslev og Jørsby.
Arnold Kæselers, f. 31, til Flade og Bjergby.
Gunnar Haich Søgaard, f. 23, til Alsted og Sønderdråby (bor i Skarum).
P. H. Winthereik (R.), f. 17, provst for Morsø provsti, sognepræst til Solbjerg og Sundby.
Erik Hesselager, f. 27, sognepræst til Dragstrup og Skallerup (bor i Vester Jølby).
Ilse Jacobsen, f. 38, til Galtrup og Øster Jølby.
Jens Jørgen Jacobsen Rossel, f. 12, til Tødsø og Erslev.

Viborg stift.

1357

- Biskop. (39).
J. W. Jacobsen (R.), f. 15.
 Domprovst. (38).
 Dr. Theol. *K. K. R. Gjering* (R.), f. 17, provst for Viborg domprovsti, sognepræst til Viborg domkirke.

Viborg domprovsti.

- Domprovst, dr. theol. *K. K. R. Gjering* (R.), sognepræst til Viborg domkirke.
Axel Emanuel Brunaa Jeppesen, f. 15, resid. kapellan, samt præst ved hospitalet. (34).
Asger Eg Kristensen, f. 38, kaldskapellan og sognepræst til Tårup og Kvols.
Christian Sørensen, f. 26, sognepræst til Viborg søndre sogns kirke. (34).
Caleb Viggo Pedersen, f. 10, resid. kapellan.
Bent Ove Noe Nielsen, f. 34, kaldskapellan.
Frede Spanggaard Haubro, f. 29, sognepræst til Vestervang kirke.
Gunnar A. Hansen, f. 31, til Asmild og Tapdrup.
Jens Eriksen, f. 17, til Sjørslev og Almind.
Gustav Adolf Højlund, f. 11, til Døllerup (med filialkirke i Hald Ege), Finderup og Ravnstrup. (34).
Hans Kristian Benner, f. 22, til Vinkel og Sønder Rind.

Morten Øllgaard, f. 22, provst for Sydvesthimmerlands provsti, sognepræst til Vorde, Fiskbæk og Romlund.

Jens Peter Møller, f. 29, sognepræst til Vium og Lysgård.

Bjerringbro-Hvorslev-Tjele provsti.

Birger Hjorth-Jensen, f. 24, sognepræst til Vorning, Kvorning og Hammershøj, provst. (36).

Carl Axel von Schüdttler, f. 23, sognepræst til Bjerring og Mammen.

Jens Kjærsgaard, f. 07, til Bjerringbro. (34).

Mogens Krag, f. 34, til Hjerminde, Lee og Hjorthede.

Jørgen Lorenzen, f. 43, til Hvorslev og Gerning.

Hans Fester Thaysen, f. 41, til Højbjerg og Elsborg.

Henry Martin Haaning Andersen, f. 11, til Rødding, Løvel og Pederstrup.

Ingrid Kjeldsen, f. 40, til Sahl og Gullev, bistanndspræst i Bjerringbro.

Viggo Andreas Jensen, f. 24, sognepræst til Langå, Thorup og Sønder Vinge.*)

Thorikild Jul Brøste f. 13, til Tjele og Nørre Vinge.

Fester Thaysen, f. 10, til Vammen, Lindum og Bigum.

Orla Sigfred Johansen, f. 10, til Vejerslev, Aidt og Thorsø.

Jens Nicolai Hansen Fogt, f. 10, til Vellev.

Erik Ussing Jepsen, f. 10, til Vester Velling og Skjern.

Berge Færch Nielsen, f. 22, til Vindum (m. filialkirke i Brandstrup).

B. Hjorth Jensen, f. 24, provst for Bjerringbro-Hvorslev-Tjele provsti, sognepræst til Vorning, Kvorning og Hammershøj.

Berge Engmarksgaard, f. 26, sognepræst til Ørum, Viskum og Vejrum.

Sydvesthimmerlands provsti.

1858 *Morten Øllgaard*, f. 22, sognepræst til Vorde, Fiskbæk og Romlund, provst (36).

Jens Sigvald Bendsen, f. 07, sognepræst til Brørstrup og Ravnkilde.

Vagn Iversen, f. 10, til Gedsted og Fjeldsø.

Thorvald Peter Kristensen, f. 13, til Hersom, Bjerregrav og Klejtrup.

Gunnar Kristian Tranholm, f. 24, til Hvam og Hvilsom.

Johannes Marius Thorgaard, f. 19, til Låstrup og Skals.

Peder Breiner Henriksen, f. 17, til Rørbæk, Grynderup og Stenild.

Peter Erik Haahr Ibsen, f. 31, til Simested og Testrup.

Jørgen Nicolaisen, f. 12, til Kgs. Thisted, Binderup og Durup.

Leo Nielsen, f. 07, til Tostrup og Roum.

— — — til Ulbjerg og Lynderup.

Fritz Ulrich, f. 08, til Vesterbølle (m. filialkirke i Svingelbjerg).

Ove Gammeltoft Hansen, f. 04, til Ålestrup og Østerbølle.

Salling provsti.

1359 *Niels Erik Sørensen*, f. 23, sognepræst til Balling, Volling og Krejbjerg, provst (36).

N. E. Sørensen, f. 23, provst for Salling provsti, sognepræst til Balling og Krejbjerg.

Boe Andersen Krag, f. 21, til Brændum og Hvidbjerg.

John Ørum Jørgensen, f. 40, til Durup, Tøndering og Nautrup.

Flemming Frøkjær-Jensen, f. 34, til Fur.

Hans Ejnar Dahl-Hansen, f. 12, til Glyngøre, Sæby og Vile.

* Langå og Binderup i Århus stift.

Jørgen Wieck, f. 12, til Grinderslev, Grønning og Thise.

Leif Volck Madsen, f. 38, sognepræst til Jebbjerg og Lyby.

Hans Jørgen Simonsen, f. 31, sognepræst til Håsum og Ramsing.

Kristen Erik Andersen, f. 24, til Hjerck og Harre.

Bent Feldbæk Nielsen, f. 28, til Junget og Torum.

— — — til Lem og Vejby.

Bent Hein, f. 24, til Oddense og Otting.

Christen Ilse Vinther, f. 11, til Roslev og Rybjerg.

Harald Bjørnholt Nielsen, f. 25, til Rødding og Lihme.

Janus Clausen Pedersen, f. 08, til Selde og Åsted.

Skive-Fjends provsti.

1360

Peder Gadegaard Frandsen, f. 22, sognepræst til Vridsted og Fly, samt Igløse kirkedistrikt, provst. (36).

Otto Mikael Jørgensen, f. 09, sognepræst til Nørre Borris og Gammelstrup.

Holger Dahl, f. 10, til Daugbjerg, Mønsted og Smolterup.

P. G. Frandsen, f. 22, provst for Skive-Fjends provsti, sognepræst til Vridsted og Fly.

Boye Johannes Bruhn, f. 39, sognepræst til Estvad og Rønbjerg.

Bjarne Cæsius Krohn, f. 33, til Hem, Hindborg og Dølby.

Provst* *Hans Immanuel Krogh Nielsen*, f. 13, til Højslev, Dommerby og Lundø.

Paul Vilh Johannesen, f. 09, til Kobberup og Feldingbjerg. (34).

Ejvind Laursen Vig, f. 18, til Skive og Resen. (34).

Poul Immanuel Jensen, f. 17, 1. resid. kapellan.

Aage Gerløv Schiøler, f. 32, 2. resid. kapellan.

Gunner Lund-Sørensen, f. 40, kaldskapellan.

Vagn Christensen Tranbjerg, f. 09, sognepræst til Vroue og Resen.

Carl Peter Ørberg, f. 17, til Ørslevkloster og Ørum.

Vesthimmerlands provsti.

Henry Nikolai Andersen, f. 15, sognepræst til Vester Hornum og Flejsborg, provst. (36).

H. N. Andersen, f. 15, provst for Vesthimmerlands provsti, sognepræst til Vester Hornum og Flejsborg.

— — — sognepræst til Vilsted og Vindblæs.

Jens Overgaard Bach, f. 25, til Års og Haubro.

Karl Emil Melchiorsen, f. 28, kaldskapellan.

Gunnar Pedersen, f. 27, til Gislum og Vognsild.

Tage Haffgaard, f. 12, til Louns og Alstrup.

Svend Axel Axelsen, f. 25, til Løgstør og Løgsted (36).

Keld Ove Norup, f. 29, til Næsborg, Kornum og Aggersborg.

Holger Hald, f. 28, til Overlade og Hullebjerg.

Arne Bang, f. 14, til Ranum og Malle.

Tage Juul Kristensen, f. 15, til Salling og Oudrup.

Johannes Martin Jensen, f. 05, til Skivum, Giver og Blære.

K. H. Friis, (R.), f. 11, til Strandby og Farsø. (34).

Bent Tage Nielsen, f. 33, hjælpepræst.

— — — sognepræst til Ullits og Foulum.

Egil Fibiger, f. 15, til Ulstrup og Gundersted.

Holstebro provsti.

1861

E. C. L. Mejdahl (R.), f. 09, sognepræst til Struer og Gimsing, provst. (36).

E. C. L. Mejdahl, (R.), f. 09, provst for Holstebro provsti, sognepræst til Struer og Gimsing.

Leif Christian Kaldau, f. 24, resid. kapellan.
Ejnar Krogh, f. 12, sognepræst til Borbjerg (m. filialkirke i Hogager).
Kaare Hesselund, f. 13, til Ejsing.
Vilhelm Merrild Johansen, f. 19, til Hjerm (vestre og østre kirkedistrikt).
Peter Sevelsted, f. 16, til Holstebro og Maabjerg. (34).
Johannes Koedbøl Pedersen, f. 18, resid. kapellan.
Rudolf Eskil Agger, f. 40, kaldskapellan.
Jens Erik Hvas, f. 32, sognepræst til Nørrelands sogn.
Manfred Johannes Jehøj Madsen, f. 33, resid. kapellan.
Niels Bundgaard, f. 10, præst for Holstebro valgmenighed.
Gudmund Busk Sørensen, f. 29, sognepræst til Mejrup.
 Dr. theol. *Søren Georg Nordentoft*, f. 27, til Navr og Sir. (34).
Vagner August Tøttrup, f. 21, til Resen og Humlum.
Børge Krogh, f. 31, til Ryde og Handbjerg.
Niels Storebjerg, f. 18, til Sahl (m. filialkirke i Vinderup).
Niels Vestergaard, f. 27, til Sevel (m. filialkirker i Trandum og Herrup).
Axel Konstantinus Jensen, f. 21, sognepræst til Vejrum.
Paul Leif Paulsen, f. 28, til Venø, till. akolelærer.
Poul Dahl, f. 27, til Ølby, Asp og Fousing.

1362

Herning provsti.

Kristian Sommer, f. 10, sognepræst til Herning, provst. (36).
Svend Peter Gabriel Christoffersen, f. 19, sognepræst til Vildbjerg og Nøvling.
Martin Michael Lauritzen, f. 17, sognepræst til Arnborg (m. filialkirke i Fasterholt).
Johannes Bryld Lorenzen, f. 14, til Assing.
Bent Woller, f. 31, til Sønder Felding (m. filialkirke i Trolldhede).
Henry Vestergaard, f. 23, til Giellerup. (34).
Kristian Sommer, f. 10, provst for Herning provsti, sognepræst til Herning.
Hans Olav Elmquist Okkels, f. 35, resid. kapellan.
Hartvig Andreas Wagner, f. 29, sognepræst til St. Johannea kirke. (34).
Jens Adolf Thomsen, f. 34, resid. kapellan.
Olav Jensen, f. 19, sognepræst til Fredens kirke.
Poul Biering, f. 21, resid. kapellan.
Tage Balle Christensen, f. 18, præst for valgmenigheden i Herning og Gjellerup.
Alfred Biigaard Christiansen, f. 28, sognepræst til Rind (m. filialkirker i Kølke og Kollund).
Niels Gammelager Houe, f. 27, resid. kapellan.
 — — — sognepræst til Skarrild (m. filialkirke i Kars-toft).
Georg Christian Sørensen, f. 27, til Snejbjerg.
Jens Kristian Enevoldsen, f. 32, til Tjørring.
Arne Gregers Kombak, f. 25, til Studsgaard og Haunstrup.
Peter Erhard Jepsen, f. 06, til Sunds og Ilskov.
Bent Hoffmann Sørensen, f. 33, til Timring (m. Tip-hede filialkirke).
Jens Kristian Enevoldsen, f. 22, til Tjørring.
Martin Bech, f. 12, til Ørre og Sinding.

1363

Lemvig provsti.

E. Madsen, (R.), f. 05, sognepræst til Gudum og Fabjerg, provst. (36).

Immanuel Mandrup, f. 12, sognepræst til Bøvling og Flynder.
Svend Aage Bülow, f. 23, præst for valgmenigheden i Bøvling.
Lars Paludan, f. 37, sognepræst til Dybe, Ramme, Fjaltring og Trans.
Børge Immanuel Riisgaard, f. 25, sognepræst til Harboøre og Engbjerg.
Poul Aagaard Saugbjerg, f. 37, til Houe, Hygum og Tørring.
Peder Gammelgaard Poulsen, f. 26, til Lemvig, Nørlem og Heldum. (34).
Niels Erik Rosendal, f. 39, resid. kapellan.
Tage Stausholm Fisker, f. 13, præst for valgmenigheden for Lemvig og omegn.
Ingvard Ole Godtkjær, f. 24, sognepræst til Møborg og Nees.
E. Madsen (R.), f. 05, provst for Lemvig provsti, sognepræst til Gudum og Fabjerg.
Knud Evald Elleby, f. 23, sognepræst til Lomborg og Rom.
Lars Preben Juhl Jensen, f. 27, til Nørre Nissum.
Villiam Vestergaard Jensen, f. 11, til Thyborøn.
 — — — til Vandborg og Ferring.

Ikast provsti.

1364

Peter Johannes Overgaard, f. 08, sognepræst til Bording, provst. (36).
Niels Pedersen, f. 19, sognepræst til Aulum og Hodsager. (34).
A. Damgaard Andersen, f. —, præst for valgmenigheden i Aulum, Vinding og Vind.
Christian Lavmann, f. 06, sognepræst til Engesvang.
Knud Birkebæk, f. 22, til Frederiks og Karup.
P. J. Overgaard, f. 08, provst for Ikast provsti, sognepræst til Bording (m. filialkirke i Christianshede).
Niels Johannes Toft, f. 41, sognepræst til Grove og Simmelkjær*.
Arne Hugo Andersen, f. 26, til Grønbæk og Ans.
Christian Johannes Noe Aaberg, f. 13, til Haderup (m. filialkirke i Over Feldborg).
Jens Erik Bjerre Hansen, f. 20, til Hinge og Vinderslev.
Ingvard Sørensen Hovgaard, f. 11, til Ikast (m. filialkirker i Favrholt og Isenvad). (34).
Jørgen Vingborg, f. 42, resid. kapellan.
 — — — kaldskapellan.
Edmund Lars Schou Frederiksen, f. 12, præst for Kjellerup og omegns valgmenighed.
Knud Tage Andersen, f. 27, sognepræst til Levring og Hørup.
Jens Eriksen, f. 17, til Sjørslev og Almind.**)
Hans Hermann Gustav Frank, f. 06, til Thorning (m. filialkirke i Grathe). (34).
Jens Peter Møller, f. 29, til Vium og Lysegård.**)

Århus stift.

1365

Biskop. (39).

Dr. theol. *H. N. Heirup* (R¹), f. 09.

Domprovst. (38).

Jørgen Bøgh, f. 17, provst for Århus domprovsti, sognepræst til Århus domkirke.

*) Simmelkjær ligger i Herning provsti.

**) Almind og Lysegård hører under Viborg domprovsti.

Århus domprovsti.

- Domprovst *J. Bøgh*, f. 17, sognepræst til Århus domkirke.
Asbjørn Fredegod Nørager Pedersen, f. 14, 1. resid. kapellan. (34).
 — — — 2. resid. kapellan.
Aage Cæsius Wendel Krohn, f. 06, sognepræst til Vor Frue kirke og hospitalet, afsk. $\frac{28}{2}$ 73. (34).
Jens Kristian Johannes Stubberup Christensen, f. 27, 1. resid. kapellan.
Bernhard Daniel Bock, f. 05, 2. resid. kapellan, afsk. $\frac{31}{12}$ 72.
 Professor, dr. theol. *P. G. Lindhardt* (R¹), f. 10, midl. hjælpepræst.
Paul Knudsen, f. 06, sognepræst til Sct. Marcus kirke. (34).
Holger Jepsen, f. 35, resid. kapellan.
 — — — kaldskapellan.
Gudmund Kelstrup, f. 02, bistandspræst.
Jens Christian Hollesen Basse, f. 24, sognepræst til Møllevangskirken.
Børge Johannes Hansen, f. 29, resid. kapellan.
Christian Frederik Hjerrild, f. 37, hjælpepræst.
V. Lissner (R.), f. 02, hjælpepræst.
Poul Jørgen Marius Nielsen, f. 14, præst for de døvstummes menighed i Århus m. v.
Ejnar Pram Gad, f. 15, sognepræst til Åby (m. filialkirke i Åbyhøj).
George Gøtfred Holmbach Torp, f. 12, resid. kapellan.
Peder Brix Kronborg, f. 17, sognepræst til Hasle.
Regnar Christiansen, f. 20, til Brabrand og Årlev.
Jens Koejoed Bang, f. 38, resid. kapellan.
Eberhard Harbsmeier, f. 43, hjælpepræst.

Århus nordre provsti.

- Knud Schiellerup*, f. 11, sognepræst til Elsted og Elev, provst. (36).
Otto Frederik Paludan, f. 05, sognepræst til Sct. Johannes kirke. (34).
Bessie Louise Helene Wenngreen, f. 08, resid. kapellan.
Jannik Ole Bojsen-Møller, f. 39, kaldskapellan.
Helge Balslev Olesen, f. 19, sognepræst til Christianskirken.
Theodor Matthiesen, f. 09, 1. resid. kapellan.
Helga Frida Jensen, f. 23, 2. resid. kapellan.
Herluf Ohrhammer Andersen, f. 33, kaldskapellan.
Halvor Bergstrøm Graabæk, f. 09, sognepræst til Vejlbj.
Evi Noack, f. 45 resid. kapellan.
Svend Sidelmann Bjerg, f. 42, hjælpepræst.
Broder Bunde Wandahl, f. 35, sognepræst til Risskov.
Lars Immanuel Mandrup, f. 43, kaldskapellan.
Gerhard Johannes Pedersen, f. 31, hjælpepræst.
Niels Peter Nyhus Nielsen, f. 29, sognepræst til Skejby og Liøbjerg.
Inger Ramy Lykkebo Pedersen, f. 34, hjælpepræst.
Gunner Vagn Jørgensen, f. 09, til Tilst og Kasted.
Sven Voss, f. 31, til Fårup og Sabro.
 — — — til Trige, Ølsted og Spørring.
Knud Schiellerup, f. 11, provst for Århus nordre provsti, sognepræst til Elsted og Elev.
Grete Susan Leth Madsen, f. 43, hjælpepræst.
Jørgen Johannes Glenthøj, f. 22, sognepræst til Borum og Lyngby.
Olfert Jøva Christensen, f. 23, til Skødstrup.
Jens Vincens Gottlieb, f. 26, til Hjortshøj og Egå.
Kjæstine Luise Ipland, f. 42, residerende kapellan.
Beat Hedeboe Lumholt, f. 30, til Todbjerg og Mejlbj.

Århus søndre provsti.

1366

- Per Henning Aagaard*, f. 20, sognepræst til Astrup, Tulstrup og Hvilsted, provst. (36).
H. H. H. Siegunfeldt (R.), f. 02, sognepræst til Århus Sct. Pauls kirke, afsk. $\frac{30}{11}$ 72.
Mogens Funderup, f. 33, resid. kapellan.
Ralf Jørgen Viereck, f. 41, kaldskapellan.
Jørgen Østergaard, f. 25, sognepræst til Sct. Lucas kirke.
Tage Lunn, f. 11, 1. resid. kapellan.
Erik Hadberg, f. 33, 2. resid. kapellan.
Herluf Johannes Juul Sørensen, f. 13, sognepræst til Langenæs kirke.
Carl Vilhelm Fogh-Hansen, f. 34, resid. kapellan.
Ingvard Laurits Grube Overgaard, f. 12, bistandspræst
Svend Bjørn Juul Gaarn-Larsen, f. 08, sognepræst til Viby.
Anton Kristian Baunsgaard, f. 08, resid. kapellan.
Aage Andersen, f. 25, kaldskapellan.
A. Nyvang (R.), f. 17, sognepræst til Fredens sogn, Viby.
Poul Ivar Lange, f. 25, resid. kapellan.
Erik Baylum Andersen, f. 32, sognepræst til Tiset.
Edmund Torsten Jensen, f. 14, til Ørnslev og Kolt.
Jens Peter Johannes Andersen, f. 09, præst for Bering valgmenighed.
Mads Christian Pilgaard, f. 11, sognepræst til Holme og Tranbjerg (m. filialkirke (Frederikskirken) i Højbjerg).
Thomas Henrik Jensen, f. 23, resid. kapellan.
Svend Erik Sørensen, f. —, hjælpepræst.
Orla Højsgaard, f. 05, sognepræst til Skåde.
C. Bakmann Christensen (R.), f. 17, resid. kapellan.
Jens Yde, f. 19, sognepræst til Mårslet.
Kresten Drejergaard, f. 44, hjælpepræst.
Thorkild Carl Wammen, f. 12, sognepræst til Beder og Malling.
P. H. Aagaard, f. 20, provst for Århus søndre provsti, sognepræst til Astrup, Tulstrup og Hvilsted.
Bruno Johannes Jensen, f. 13, sognepræst til Ovsted og Tåning (bor i Snestrup præstegård).
Alfred Emil Granum-Jensen, f. 07, til Hylke.
Poul Immanuel Jørgensen, f. 20, til Skanderborg, Skanderup og Stilling. (34).
Johan Bennedsen, f. 09, bistandspræst.
Christian Peter Theodor Truelssen, f. 07, resid. kapellan.
 — — — kaldskapellan.
Jørgen Christian Schindel, f. 36, sognepræst til Fruering og Vitved.

Skanderborg-Odder provsti.

1367

- Kristian Erik Willumsen*, f. 20, sognepræst til Hundslund og Torrild, provst. (36).
Otto Rikard Hansen, f. 08, sognepræst til Saksild og Nølev.
Henning Immanuel Hall, f. 29, til Randlev og Bjerager.
Otto Martinus Nielsen, f. 17, til Odder. (34).
Nils-Ole Strange Petersen, f. 39, resid. kapellan.
Harald Lunn Bredsdorff, f. 02, præst for Odder valgmenighed.
K. E. Villumsen, f. 20, provst for Skanderborg-Odder provsti, sognepræst til Hundslund og Torrild.
Valdemar Aastrup, f. 36, sognepræst til Ørting, Faling og Alrø.
Tage Møller Wilhjelm, f. 05, til Gosmer og Halling (bor i Præstholm).
Erling Kristiansen, f. 30, til Gylling.

188

Horsens-Gedved provsti.

- Poul Külerich*, f. 23, sognepræst til Klosterkirken i Horsens, provst. (36).
Jens Fosdal, f. 26, sognepræst til Østbirk og Yding.
Niels Folker Stokholm Willesen, f. 20, til Katstrup og Tolstrup.
Hans Oluf Hansen, f. 34, til Ørridslev og Vedslet.
Søren Ingvard Breüner, f. 05, til Lundum og Hansted.
Immanuel Etzerodt, f. 23, til Vær og Nebel (kirke i Serridslev).
Jes Gynther Sørensen, f. 39, til Gangsted og Søvind (bor i Elbæk).
Axel Martin Hjerensen, f. 16, sognepræst til Horsens Vor Frelsers kirke. (34).
 — — — 1. resid. kapellan.
Folmer Christian Aunsborg, f. 27, 1. resid. kapellan.
P. Külerich, f. 23, provst for Horsens-Gedved provsti, sognepræst til Klosterkirken og præst ved hospitalet.
Søren Anker-Møller, f. 20, 1. resid. kapellan.
Richardt Samuel Nørskov Riis, f. 35, 2. resid. kapellan.
Arne Thomsen, f. 28, sognepræst til Horsens, Sønderbro.
 — — — residerende kapellan, tillige for Tyrstrup og Uth.
Viggo Laurits Andreas Olsen, f. 06, præst ved Horsens statsfængsel.
Jens Odgaard Sanggaard, f. 29, sognepræst til Tamdrup (bor i Kørup).
Moritz Ludvig Frederik Busch, f. 06, til Endelave.
Kaj Christian Stubkjær Hüttel, f. 08, til Hatting.
Rasmus Simon Peder Christensen, f. 26, til Torsted og Ølsted (bor i Oens).
Vagn Johannsen, f. 36, til Tyrsted og Uth.

69

Silkeborg-Ry-Galten-Hørning provsti.

- H. Bundgaard* (R.), f. 16, sognepræst til Veng og Mesing, provst. (36).
Peder Christian Nørgård, f. 25, til Blegind, Hørning og Adslev (bor i Hørning).
Egon Arne Krogshøj, f. 21, til Dover (m. filialkirke i Ry) (bor i Svejstrup).
H. Bundgaard (R.), f. 16, provst for Silkeborg-Ry-Hørning provsti, sognepræst til Veng og Mesing.
Herman Ladegaard, f. 23, til Alling og Tulstrup (bor i Tulstrup).
Helge Grell f. 15, til Silkeborg. (34).
Hakon Holck Bojsen, f. 31, resid. kapellan.
Anders Christian Martin Lomborg, f. 17, sognepræst til Mariehøj kirke i Silkeborg.
Frank Jacobsen, f. 31, resid. kapellan.
Gunner Johnsen, f. 14, sognepræst til Alderslyst kirke i Silkeborg og til Balle (bor i Silkeborg).
Andreas Blichfeldt-Jørgensen, f. 22, resid. kapellan.
Mogens Poulsen, f. 23, kaldskapellan.
Gunnar Poulsen, f. 11, sognepræst til Linå og Voel.
Axel Georg Gram, f. 95, bistandspræst.
Karen Else Bernsen, f. 30, sognepræst til Serup og Lemming.
Henning Møller Rasmussen, f. 14, til Gødvad og Svostrup.
Kristian Peter Frandsen, f. 08, til Sejling og Sinding.
Sigvald Grøn, f. 10, til Kragelund og Funder.
Søren Poulsen, f. 38, til Ry.

Them-Nørre Snede-Brædstrup provsti.

- Jens Møller Lidegaard*, f. 28, sognepræst til Vinding, Bryrup og Vrads, provst. (36).

Brita Widmann, f. 43, til Sønder Vissing og Vorladelsgård.

- Peter C. E. W. Widmann*, f. —, hjælpepræst.
J. M. Lidegaard, f. 28, provst for Them-Nørre Snede-Brædstrup provsti, sognepræst til Vinding, Bryrup og Vrads.
Jens Ivar Johannes Fabricius, f. 10, til Grædstrup.
Anders Thastum, f. 36, til Ring og Føvling.
Jens Rasmus Poul Meyer Nielsen, f. 04, til Tønning og Træden.
 — — — præst for Træden valgmenighed.
Viggo Mulvad, f. 19, sognepræst til Them (m. filialkirke i Brande).
Erik Christian Storebjerg, f. 21, til Nørre Snede (m. filialkirke i Hampen).
Christian Jessen, f. 09, til Ejstrup (m. filialkirke i Gludsted).
Gunnar Wagner, f. 34, til Klovborg og Tyrsting (bor i Skade).
 — — — til Nim og Underup.

Randers-Hadsten provsti.

1370

- V. Riisager* (R.), f. 07, sognepræst til Sct. Peders kirke i Randers, provst. (36).
Helge Asger Nedergaard, f. 22, sognepræst til Sct. Mortens kirke i Randers. (34).
 — — — residerende kapellan.
Richardt Børge Teislev, f. 20, sognepræst til Dronningborg.
V. Riisager (R.), f. 07, provst for Randers-Hadsten provsti, sognepræst til Sct. Peders Kirke.
Kristian Baggesgaard, f. 37, residerende kapellan.
Erik Juul-Nyholm, f. 03, kaldskapellan.
Hugo Bjerre Jakobsen, f. 26, sognepræst til Sct. Andreas kirke.
Poul Martin Christophersen, f. 15, til Sct. Clemens kirke.
 — — — residerende kapellan.
Lis Christiansen, f. 36, kaldskapellan.
Poul Lind Christoffersen, f. 11, sognepræst til Borup.
Alfred Benned Pedersen, f. 04, til Gimming og Lem.
Erik Høirup Knudsen, f. 15, til Haslund og Ølst.
Karsten Erik Nørgaard, f. 29, til Nørre-Galten (m. filialkirke i Hadsten stationsby), Vissing og Hadsten.
Georg Westh, f. 03, bistandspræst.
Axel Pedersen, f. 05, til Voldum, Rud og Årslev.
Hans Lundbek Hansen, f. 14, til Vorup.
Peter Hansen Hostrup, f. 10, til Ødum og Hadbjerg.
Egil Kjærsgaard, f. 16, til Kristrup.
Svend Fredstund Andersen, f. 07, til Lyngå og Skød.
Herluf Bisgaard Christiansen, f. 31, til Tånium og Hornbæk (bor i Hornbæk).

Mariager-Nørhald provsti.

1371

- H. Mortensen* (R.), f. 07, sognepræst til Udbyneder og Kastbjerg, provst. (36).
Karl Robert Hansen, f. 08, til Hald, Kærby, Gjerlev og Enslev.
Edith Elisabeth Paulsen, f. 29, til Glenstrup og Skjelstrup.
 — — — til Tvede, Linde og Møllerup.
H. Mortensen (R.), f. 07, provst for Mariager-Nørhald provsti, sognepræst til Udbyneder (m. kirkesal i Havndal) og Kastbjerg.
Arne Pedersen, f. 28, sognepræst til Råby og Sødring.
Leif Frede Rasmussen, f. 23, til Øster Tørslev, Dalbyneder og Dalbyover.

Asger Grandjean-Thomsen, f. 20, til Harridslev-Albæk og Støvring.
Cand. jur. *Poul Møth Thestrup Engberg*, f. 08, præst for Mellerup valgmenighed.

Hobro-Purhus provsti.

Erik Johannes Helmer Lerfeldt, f. 14, sognepræst til Hobro, provst. (36).
E. J. H. Lerfeldt, f. 14, provst for Hobro-Purhus provsti, sognepræst til Hobro.
— — — residerende kapellan.
Ejler Andersen, f. 06, sognepræst til Øls, Hørby og Døstrup (bor i Hørby).
Aage Jæger, f. 17, til Mariager.
Niels Jørgen Riis, f. 32, til Falslev (m. kirkesal i Assens) og Vindblæs.
Henry Nørgaard, f. 06, til Hem, Sem, Vester Tørslev og Svenstrup.
Johannes Lovmand, f. 22, til Sønder og Nørre Onsild.
Verner Knudsen, f. 24, til Hvorum og Snæbum.
Edvard Berge Gramm, f. 24, til Nørbæk, Sønderbæk og Læsten.
Niels Thyge Jensen, f. 19, til Øster Bjerregrav og Alum.
Alfred Toft, f. 09, til Asferg og Fårup.
Anders Morten Madsen Møbjerg, f. 30 til Kovsted og Råsted.
Klaus Frisman, f. 46, til Spentrup og Gassum.

1372

Ebeltoft-Rosenholm-Rønde provsti.

Viggo Andersen Lindum, f. 15, sognepræst til Thorsager og Bregnet, provst. (36).
Viggo Andersen Lindum, f. 15, provst for Ebeltoft-Rosenholm-Rønde provsti, sognepræst til Thorsager og Bregnet.
Henning Karlo Nielsen, f. 35, hjælpepræst.
— — — sognepræst til Mørke.
Aage Ammitzbøll, f. 09, sognepræst til Hornslet og Rosenholms kapel.
Erik Monrad Ågård, f. 30, sognepræst til Ebeltoft og Dråby (m. filialkirke i Handrup).
Hans Christian Christensen, f. 40, til Agri og Egens og resid. kapellan for Ebeltoft og Dråby.
Agnar Sensivus, f. 95, bistanndspræst.
Paul Christian Seidelin, f. 06, til Knebel og Rolsø (m. kirke i Vrinders.).
— — — til Tved.
Aage Rikard Poulsen, f. 15, til Helgenæs og Vistoft.
Sigurd Mejndor, f. 07, til Hyllested og Rosmus.
Anders Lauritsen Meidahl, f. 07, til Tirstrup og Fuglslev.
— — — til Feldballe og resid. kapellan til Thorsager og Bregnet.
Poul Mogens Stig Andersen, f. 13, til Hvilsager og Lime.
Hans Peter Knudsen, f. 25, sognepræst til Mygind, Krogsbæk (m. kirke i Karlby), Skørring, Søby, Skader og Halling.

Rougsø-Sønderhald-Midt Djurs provsti.

A. V. Johansen (R.), f. 09, sognepræst til Nimtofte og Tøstrup, provst. (36).
Poul Andreas Maarbjerg, f. 11, sognepræst til Holbæk og Udby.
Kurt Petersen, f. 26, sognepræst til Vor og Estruplund.
Berge Traberg Lauritsen, f. 23, sognepræst til Ørsted.
Henning Huggel Legarth, f. 12, til Vivild og Vejlbj.
Erik Balling, f. 34, præst for Norddjurslands valgmenighed.

Aksel Josias Kærup, f. 11, sognepræst til Gesing og Nørager.
Børge Gabriel Barsøe, f. 11, til Virring, Essenbæk og Hørning.
Hagen Erwin Bielefeldt, f. 06, til Favsing og Avning.
Jens Christoffersen, f. 07, til Marie Magdalene og Koed (m. kirkesal i Pindstrup).
Jørgen Bertel Michaelsen, f. 25, til Øster og Vester Alling og resid. kapellan for Marie Magdalene og Koed.
A. V. Johansen (R.), f. 09, provst for Rougsø-Sønderhald-Midt Djurs provsti, sognepræst for Nimtofte og Tøstrup.
Rasmus Tolstrup, f. 06, til Kolind, Ebdrup, Nødager og Skarresø.
Vilhelm Elmholt Værgø, f. —, hjælpepræst.

Grenå-Nørre Djurs provsti.

1373

S. V. Iving (R.), f. 08, sognepræst til Lyngby og Albøge, provst. (36).
Jørgen Erling Kaarsbo, f. 14, sognepræst til Grenå og Gammelsohn. (34).
Aage Thorvald Nielsen, f. 31, 1. resid. kapellan.
Arnold Hildbert Østergaard-Frandsen, f. 22, 2. resid. kapellan.
Jens Christian Førgaard, f. 45, sognepræst til Veggerslev, Villersø, Karlby og Voldby.
Helge Aagaard, f. 12, til Gerrild og Hemmed.
Carl Christian Jessen, f. 41, til Rimsø, og Kastbjerg og resid. kapellan for Ørum og Ginnerup.
— — — til Fjellerup og Glæsborg.
Martin Møller Madsen, f. 22, til Ørum og Ginnerup.
Søren Anker-Møller, f. 42, til Anholt.
Peder Kristian Poulsen, f. 24, til Alsø, Hoed, Vejlbj og Homå.
S. V. Iving (R.), f. 08, provst for Grenå-Nørre Djurs provsti, sognepræst til Lyngby og Albøge.

Frijsenborg provsti.

1374

R. J. Kirk-Thomsen (R.), f. 12, sognepræst til Haurum og Sahl, provst. (36)
— — — sognepræst til Houlbjerg og Granslev.
R. J. Kirk-Thomsen (R.), f. 12, provst for Langå-Hammel-Gjern provsti, sognepræst til Haurum og Sahl (bor i Njørn præstegård).
Jens Dahl Thomsen, f. 22, til Lavrbjerg, Lerbjerg, Værum og Ørum.
Mads Kristensen Trærup, f. 05, til Hammel, Voldby og Søby.
Peter Arent, f. 38, resid. kapellan og sognepræst til Lading.
Jørgen Møller, f. 21, sognepræst til Skorup og Tvillum.
Hans Andreas Petersen, f. 12, til Gern og Skanderup.
Rasmus Peter Rasmussen, f. 27, til Røgen og Sporup.
Ole Rydal Kristensen, f. 34, til Dallerup og Låsby.
Karl Erik Jensen, f. 39, til Øster-Velling, Helstrup og Grensten.
Viggo Andreas Jensen, f. 24, til Langå, Sønder Vinge og Torup.
— — — til Grundfør, Haldum og Vitten.
Ingvar Marius Pedersen Tousgaard, f. 09, til Søften og Foldby.
Olav Bjerg Rùshede, f. 12, til Sjelle og Skørring.
Helge Lundin, f. 26, til Skivholme og Skovby.
Poul Vilhelm Ejaas, f. 03, til Earlev og Franlev.
Jens Christian Pedersen, f. 27, til Størring, Stjær og Galten.

1875

Samsø og Tunø provsti.

- Joahannes Lange*, f. 18, sognepræst til Nordby, provst. (36).
Richardt Munch Andersen, f. 26, sognepræst til Koldby og Onsbjerg.
Richard Sørensen, f. 09, til Tranebjerg (m. kapel i Ørby). (34).
Knud Oluf Berggreen, f. 26, til Besser og resid. kapellan for Tranebjerg.
J. Lange, f. 18, provst for Samsø og Tunø provsti, sognepræst til Nordby.
Christian Skovgaard Houkjær, f. 08, sognepræst til Tunø.

1876

Ribe stift.**Biskop.** (39).*H. Dons Christensen* (R¹), f. 10.**Domprovst.** (38).*R. D. Fangel* (R.), f. 05, provst for Ribe domprovsti, sognepræst til Ribe domkirke.**Ribe domprovsti.**

- Domprovst *R. D. Fangel* (R.), sognepræst til Ribe domkirke. (38).
Søren Krarup, f. 37, res. kapellan ved domkirken og sognepræst til Seem (bor i Seem).
Jens Daniel Bitsch-Larsen, f. 13, sognepræst til Sct. Catharinæ kirke i Ribe.
Knud Henrik Beck, f. 09, resid. kapellan ved Sct. Catharinæ kirke i Ribe samt sognepræst til Obbekjær.
Knud Andresen, f. 23, sognepræst til Hjortlund og Kalvslund.
Kristian Eskildsen, f. 06, til Vester Vedsted.
Knud Jakobsen, f. 19, til Farup (bor i Kærbøl).
Martin Christian Bjerg, f. 17, til Mandø tillige førstelærer.
Jens Jørgen Brusen Rasmussen, f. 28, til Åstrup og Starup.
Erik Hansen, f. 31, til Gørding og Vejrup.
Mads Thomsen, f. 13, resid. kapellan.
Kristian Johannes Bundgård, f. 39, sognepræst til Darum og resid. kapellan for Bramminge.
Ove Jul Christensen, f. 11, til Bramminge med Sct. Ansgars kirke i Bramminge stationsby.
Ingvard Andreas Nielsen, f. 06, til Vilslev og Hundstrup.
Birgitte Elisabeth Grell, f. 44, til Jernved med kapel i Gredstedbro.
Helge Anker-Møller, f. 23, til Gørding, Vemb og Bur.

1877

Malt provsti.

- S. E. Præstholm* (R.), f. 08, sognepræst til Føvling, provst. (36).
Peter Jerndorf Storm Riemann, f. 08, sognepræst til Lindknud med filialkirke i Hovborg.
Thomas Kristoffer Bruun, f. 08, til Brørup med filialkirke i Brørup stationsby.
Finn Riber Jensen, f. 21, til Holsted med filialkirke i Holsted stationsby.
S. E. Præstholm (R.), f. 08, provst for Malt, Anst og Slavs herreder, sognepræst til Føvling med filialkirke i Stenderup (bor i Bækbølling). (36).
Aner Hjellund Frandsen, f. 38, sognepræst til Malt, Folding og Askov.
Gunnar Monrad, f. 11, sognepræst til Vejen og Læborg.
Hugo Hoff Høytrup, f. 09, resid. kapellan.

Provst* *Thorkild Balslev Clausen*, f. 12, sognepræst til Verst og Bække.*Erling Skov*, f. 23, til Lejrskov og Jordrup.*Ove Peder Bartholdy*, f. 29, til Anst.*Hans Dines Larsen*, f. 06, til Gesten.*Kristen Engelbrecht Jakobsen*, f. 18, til Skanderup (bor i Nagbøl).

— — — præst for valgmenigheden for Hjarup og Skanderup sogne.

Kristen Anker Thuun-Hansen, f. 16, sognepræst til Vamdrup.*Bent Balslev Engel Jensen*, f. 13, sognepræst til

Grindsted (med filialkirke i Urup og Nollund). (34).

Thorbjørn Christian Heick, f. 36, resid. kapellan.*Axel Bach Nielsen*, f. 28, sognepræst til Grene.

— — — til Vorbasse med filialkirke i Skjoldborg.

Verner Zako Groth Andersen, f. 18, til Hejnsvig med filialkirke i Vesterhede.**Varde provsti.**

1378

Vagn Aage Kvist, f. 17, sognepræst til Varde, provst. (36).*Ole Christian Ivertsen*, f. 39, sognepræst til Torstrup og Horne. (34).*Thyge Regn Svendsen*, f. 19, til Hodde og Tistrup.*Kristen Marinus Holm*, f. 13, til Ølgod og Strellev med filialkirke i Bejsnap.*Jørgen Skydstofte*, f. 44, sognepræst til Ansager med filialkirke i Stenderup.*Enrico Bjerre*, f. 02, sognepræst til Skovlund samt resid. kapellan for Ølgod og Strellev.*Vagn Aage Kvist*, f. 17, provst for Øster og Vester Horne herreders provsti, sognepræst til Varde.*Eberhard Harbsmeier*, f. 43, kst. resid. kapellan.*Hakon Bonde Mandøe*, f. 23, sognepræst til Janderup og Billum.*Magnus Peder Nielsen*, f. 29, til Lunde og Ovtrup (bor i Lundtang).*Erik Klemmensen*, f. 35, til Kvong og Lyne.*Henning Bogetoft Pedersen*, f. 35, til Nr. Nebel og Lydom.*Knud Grønning Kjærgaard*, f. 14, til Henne og Lønne (bor i Kirkeby).*Johannes Riger-Kusk*, f. 22, til Ål med kapel i Børmose.Cand. mag. *Niels Juul Højlund*, f. 31, til Ho og Oksby med filialkirke i Mosevrå (bor i Sønderballe).**Skads herreds provsti.**

1379

Jacob Holdt, f. 20, sognepræst til Fåborg og Årre, provst. (36).*Arne Jakobsen*, f. 38, sognepræst til Øsse og Næsbjerg.*Adolf Jendresen Paulsen*, f. 33, til Grimstrup (med filialkirke i Rousthøje) og Vester-Nykirke.*Jacob Holdt*, f. 20, provst for Skads herred, sognepræst til Fåborg (med filialkirke i Ågerbæk) og Årre.

— — — til Sneum og Tjæreborg (bor i Allerup).

Henning Kruse, f. 18, til Jerne og Skads. (34).*Kristen Kjærgaard Hou*, f. 22, resid. kapellan (bor i Andrup).*Niels Bruun*, f. 37, kaldskapellan (bor i Andrup).

— — — sognepræst til Vor Frelzers kirke i Esbjerg. (34).

Tage Folmar Damgaard, f. 22, resid. kapellan.*Karl Lindhardt Jensen*, f. 29, sognepræst til Zions kirke i Esbjerg. (34).*Bent Herlof Hedemann Schaumburg-Møller*, f. 22, res. kapellan.

Frede Christen Boss, f. 24, sognepræst til Trøenighedskirken i Esbjerg.
Carl Azel Lomholt, f. 32, resid. kapellan.
Helmer Søndergaard, f. 29, sognepræst til Grundtvigskirken i Esbjerg.
 — — — residerende kapellan.
Jørn Munksgaard, f. 38, sognepræst til Brøndum og Vester Nebel.
Lars Holm, f. 40, sognepræst til Alslev og Hostrup.
August Thomsen, f. 07, til Guldager.
Benneth Østergaard Petersen, f. 31, resid. kapellan.
Jørn Hauge Nielsen, f. 31, hjælpepræst.
Søren Lodberg Hvas, f. 40, sognepræst til Nordby på Fanø.
Hans Brink Jensen, f. 23, til Sønderho på Fanø.

1880

Skjern provsti.

K. Jacobsen (R.), f. 03, sognepræst til Borris og FASTER, provst. (36).
Anton Alfred Fonsbøl, f. 08, sognepræst til Sønder og Nørre Bork.
Poul Marius Ulstdal, f. 13, til Hemmet og Sønder Vium.
Øjvind Graversen, f. 12, til Lønborg.
Svend Ebbe Jakobsen, f. 24, til Egvad med filialkirke i Tarm (bor i Tarm).
Knud Olav Kinch, f. 08, til Ådum.
Andreas Bøgebjerg Andreasen, f. 09, til Hoven med filialkirke i Ilderhede.
Jens Noe Nielsen, f. 25, sognepræst til Vorgod med filialkirke i Fjølstervang.
Niels Christian Bork Hansen, f. 38, til Nørre Vium og Herborg.
 — — — til Videbæk.
Niels Jørgen Jersin Jensen, f. 40, til Lem (filialkirke i Lem stationsby) og Ølstrup.
Edward Johannes Larsen, f. 39, til Dejbjerg og resid. kapellan til Lem og Ølstrup.
Hans Adolf Arnbjerg, f. 11, til Hanning med filialkirke i Finderup.
Peder Brogaard Andersen, f. 25, til Skjern. (34).
Jørgen Emil Fenger, f. 13, resid. kapellan.
Johannes Jensen Andersen, f. 12, sognepræst til Bølling og Sæding.
K. Jacobsen (R.), f. 03, provst for Nørre Horne og Bølling herreder, sognepræst til Borris og FASTER. (36).

1881

Ringkøbing provsti.

Niels Erling Stougaard Thomsen, f. 28, sognepræst til Torsted og Hover, provst. (36).
Kristian Skov Thomsen, f. 25, sognepræst til Husby og Sønder Nissum med filialkirke i Thorsminde.
 — — — til Staby.
Johannes Aage Jensen, f. 27, til Ulfborg med Ulfkær filialkirke.
Andreas Lundby, f. 28, til Idom og Råsted.
Viggo Holger Andersen, f. 10, til Nørre Felding og Tvis.
Frederik Kristian Olesen Sigh, f. 07, til Vinding og Vind.
Ejner Hillersborg, f. 17, sognepræst til Ringkøbing.
Søren Ruager, f. 43, til Rindom og resid. kapellan til Ringkøbing.
Einar Brandt Nielsen, f. 17, til Velling og Stavning.
Erik Bruun, f. 26, til He og No.
Thorvald Kristian Thomsen, f. 25, til Brejning (med filialkirke i Væggerskilde).
Ernst Mølgaard Otosen, f. 34, til Nørre Omme med filialkirke i Ørnhøj.

Niels Erling Stougaard Thomsen, f. 28, provst for Ulfborg og Hind herreder, sognepræst til Torsted og Hover. (36).
Søren Andersen, f. 07, sognepræst til Stadil.
 — — — til Tim og Madum.
Christian Carl Andreas Overgaard, f. 23, til Vedersø.
Aage Benjamin Kinch, f. 03, til Gammel- og Ny-Sogn på Holmsland (bor i Nørby).
Alfred Christian Huus, f. 12, til Holmsland klit med filialkirke i Hvide Sande (Helligåndskirken) samt kapeller i Nørre Lyngvig og Havrvig (bor i Hvide Sande).

Brande provsti.

1382

N. K. P. Otte (R.), f. 03, sognepr. til Brande, provst. (36).
Knud Balslev, f. 41, sognepræst til Givskud.
Oluf Christoph Kragh-Schwarz, f. 11, til Nykirke med filialkirke i Vonge.
Peter Neergaard Jessen, f. 26, til Thyregod og Vester (bor i Thyregodlund).
N. K. P. Otte (R.), provst for Nørvang-Tørrild herreders vestre provsti, sognepræst til Brande med filialkirker i Skærlund og Ulrø. (36).
Erik Johannes Rasmussen, f. 14, resid. kapellan.
Knud Erik William Jensen, f. 12, sognepræst til Sønder Omme.
Olav Fog, f. 31, til Blåhøj og Filekov.
Willy Juul Gram, f. 09, til Ringgive (med filialkirke i Langelund).
Svend Clemens Boysen, f. 32, til Give med filialkirker i Farre og Vorslunde.
Peter Jensen, f. 14, resid. kapellan.
Bent Grue Kølstrup, f. 23, sognepræst til Gadbjerg og Lindeballe.
Folmer Schjøth, f. 17, til Nørup.
Niels Henning Borup, f. 30, til Randbøl.

Tørninglen provsti.

1383

S. R. Christiansen (R.), f. 08, sognepræst til Gram, provst. (36).
Knud Frederik Holm, f. 34, sognepræst til Lintrup og Hjerting.
Harald Christen Ernst Sicard Filtenborg, f. 29, til Rødding.
Kristian Rasmussen Kiel, f. 09, til Skrave.
Jens Wind, f. 21, til Hygum og Fole.
 — — — til Øster Lindet.
Thomas Husum, f. 28, sognepræst til Ageraskov.
Christian Siersbæk, f. 12, til Bevtoft og Tirslund.
Professor R. Prenter* (R¹), f. 07, kst. sognepræst til Branderup.
Henning Jørgen Madsen, f. 21, til Toftlund.
S. R. Christiansen (R.), provst for Tørninglen provsti, sognepræst til Gram. (36).
Ove Søgaard Lund, f. 25, sognepræst til Nustrup.
Rasmus Lorentzen Fink Ebbesen, f. 20, til Skrydstrup.
Thomas Knudsen Thaisen, f. 41, sognepræst til Brøns og Vodder.
Stigurd Jensen, f. 03, til Spandet.
Bernhard Sørensen Lundsgaard, f. 09, til Roager.
Helge Quist Frandsen, f. 37, til Hviding og Rejsby.
 — — — til Arrild.
Kristen Kold Jensen, f. 10, til Højrup.
Paul Sophus Dahl, f. 33, til Skærbæk.

Tønder provsti.

1384

H. Petersen (R.), f. 10, sognepræst til Hostrup, provst. (36).
Christian Adolf Jørgensen, f. 19, sognepræst til Røma.

Rudolph Arendt, f. 17, sognepræst for den danske menighed i Tønder. (34).
Paul Vilhelm Monrad, f. 41, resid. kapellan for den danske menighed i Tønder og sognepr. til Ubjerg.
Günter Friderich Ferdinand Wildgrube, f. 11, kst. sognepræst for den tyske menighed i Tønder.
Åxel Richard Granum-Jensen, f. 08, til Abild.
A. B. Hansen (R.), f. 09, til Løgumkloster. (34).
Holger Frederik Pahus, f. 08, til Nørre Løgum (bor i Løgumgårde).
Jørgen Vilhelm Algreen-Petersen, f. 31, til Brede.
Niels Jørgen Tobiesen, f. 14, til Døstrup.
Uffe Bjerre, f. 28, til Visby.
Harry Hansen Birkegaard, f. 19, til Daler og Møgel-tønder.
Karl Magnus Laursen, f. 13, til Mjolden og Randerup.
Mogens Schack Barfod, f. 11, til Højer.
Martin Sommer Jørgensen, f. 12, til Ballum og Skast.
Johannes Ernst Uldall Juhl, f. 14, til Emmelev og Hjerpsted (bor i Sdr. Sejerslev).
Jens Kresten Jensen Schmidt, f. 19, til Burkal.
Poul Lund, f. 19, til Bylderup (bor i Lændemark).
Svend Marius Lauridsen, f. 21, til Højst med kirkesal „Ellehus“ i Øster Højst.
H. Petersen (R.), f. 10, provst for Tønder provsti, sognepræst til Hostrup. (36).
Knud Ejner Kjølboek, f. 10, sognepræst til Ravsted.
Markus Lund Skovsborg, f. 10, til Tinglev.

1385

Haderslev stift.

Biskop. (39).

Th. V. Kragh (R¹), f. 10.

Domprovst. (38).

Olav Christian Lindegaard, f. 29, provst for Haderslev domprovsti, sognepræst for den danske menighed ved domkirken i Haderslev.

Haderslev domprovsti.

Domprovst *O. C. Lindegaard*, sognepræst for den danske menighed ved domkirken (Vor Frue kirke) i Haderslev.

Jørgen Emanuel Hansen, f. 24, andenpræst for den danske menighed ved domkirken og præst ved Hospitalskirken i Haderslev. (34).

Jens Ejner Feddersen, f. 24, kaldskapellan for den danske menighed ved domkirken i Haderslev.

Dr. phil. *Georg Otto Wilhelm Born*, f. 28, kst. sognepræst for den tyske del af menigheden ved domkirken. (Vor Frue kirke).

Georg Seeberg Geil, f. 30, til Gammel Haderslev. (34).

— — — sognepræst til Åstrup.

— — — til Halk.

Preben Trap Engsig-Karup, f. 17, til Hoptrup.

Morten Revsbech, f. 14, til Moltrup og Bjerning, samt residerende kapellan for Gammel Haderslev.

Jørgen Olaf Christensen, f. 29, til Øsby med Årø kapel.

Knud Christian Jensen, f. 10, til Starup og Grarup.

Kai Olav Fårvang, f. 22, til Vilstrup.

Christian Wilhelm Bottern, f. 19, til Vonsbæk.

Vojens-Christiansfeld provsti.

— — — provst. (36).

Niels Henning Thykjær Jensen, f. 22, sognepræst til Hammelev.

Ernst Dalberg, f. 07, til Magstrup.

Tage Holm, f. 11, til Vojens og Jegerup. (34).

Jørgen Jensen, f. 26, til Oksenvad.

Mads Nissen Friis, f. 04, til Jels.

Frode Valdemar Gaarn-Larsen, f. 11, til Sommersted med Over-Lerte kapel.

— — — sognepræst til Vedsted.

Arne Christian Klostergaard Andersen, f. 17, sognepræst til Skodborg.

Valdemar Vibe-Petersen, f. 04, sognepræst til Aller.

Sigfred Christensen, f. 21, til Fjelstrup.

Svend Gunnar Jensen, f. 08, til Stepping og Frørup.

Peter Nissen Vive, f. 05, til Tyrstrup og Hjerndrup.

Øjvind Reck, f. 15, til Hejls.

Arne Frees Christiansen, f. 27, til Vejstrup og Taps.

Åbenrå provsti.

1386

P. J. Petersen (R.), f. 06, sognepræst til Holbøl, provst. (36).

Erik Jacob Stidsen, f. 29, sognepræst for den danske menighed i Åbenrå.

Erling Albinus-Jørgensen, f. 28, resid. kapellan.

Finn Finne, f. 37, kaldskapellan.

Johann Julius Hans Hermann Schimanski, f. 10, kst. sognepræst for den tyske menighed i Åbenrå.

Giovanni Bernardo Borella, f. 20, til Hjordkær.

Theodor Kühn, f. 08, til Løjt.

Ib Poul Sjø-Rasmussen, f. 28, til Bjolderup.

Johannes Frederik Vandborg Nielsen, f. 13, til Rise.

Poul Eggers Taageskov Andersen, f. 06, sognepræst til Bedsted.

Gunnar Peters-Lehm, f. 12, til Hellevad og Egvad.

Tage Morsing, f. 12, til Øster Løgum (med filialkirke i Genner).

Urban Schrøder, f. 17, sognepræst til Varnæs.

Johannes Bondesen, f. 29, til Ensted (bor i Stubbæk).

Arne Busk Madsen, f. 34, til Felsted.

P. J. Petersen (R.), provst for Åbenrå provsti, sognepræst til Holbøl. (36).

Immanuel Sindahl Rommerdahl, f. 10, sognepræst til Rinkenæs.

Harboe Pedersen, f. 06, til Uge.

Niels Møller Sørensen, f. 26, til Klipleve.

Frode Møller Lauridsen, f. 15, til Kværs.

Kristen Moustgaard Knudsen, f. 13, til Gråsten og Adsbøl. (34).

Aage Poulsen, f. 13, sognepræst til Bov (m. filialkirke i Kollund).

— — — residerende kapellan.

Sønderborg provsti.

1387

Jens Iversen, f. 16, sognepræst til Ulkebøl, provst. (36).

Andreas Bülow Davidsen, f. 28, sognepræst ved Skt.

Marie kirke i Sønderborg. (34).

— — — residerende kapellan. (34).

Erik Birkler, f. 16, sognepræst ved Christianskirken i Sønderborg. (34.)

Henning Dellew Aage Einar greve Reventlow, f. 22, resid. kapellan.

— — — sognepræst for den tyske del af menighederne i Sønderborg.

Günter Gerhard Reinholdt Hintze, f. 37, sognepræst til Augustenborg.

Hans Iver Madsen, f. 10, til Kegnæs.

Hans Andreas Petersen Damgaard, f. 11, til Ketting.

Jens Iversen, f. 16, provst for Sønderborg provsti, sognepræst til Ulkebøl. (36).

Frede Christensen, f. 18, til Notmark.

— — — til Asserballe.

Niels Eskil Rasmussen, f. 28, til Tandslet.
Søren Fransen, f. 27, til Lysabild.
Mogens Kaas Hvalsoe, f. 34, til Hørup.
 — — — sognepræst til Nordborg.
Mogens Larsen, f. 24, til Svenstrup.
Carl Lauritz Fuglsang-Damgaard, f. 31, til Havn-
 bjerg.
 Cand. mag. *Magdalene Johansen*, f. 25, residerende
 kapellan for Havnbjerg og Nordborg.
 Provst* *E. P. Alshauge* (R.), f. 07, til Oksbøl.
Johannes Lærkes, f. 12, sognepræst til Egen (bor i
 Guderup).
Svend Thormann Vestergaard, f. 16, til Broager.
Niels Kristian Hansen, f. 11, til Egernsund.
Marius Storgaard, f. 25, til Dybbøl.
Niels Gunnar Kåg, f. 24, til Nybøl.
Laurids Johannes Nielsen, f. 06, til Sottrup.
Niels-Hendrik Seedorff-Rasmussen, f. 23, til Ullerup.

1888

Fredericia provsti.

A. V. Danvad (R.), f. 12, sognepræst ved Trinitatis
 kirke i Fredericia, provst. (36).
A. V. Danvad (R.), f. 12, provst for Fredericia
 provsti, sognepræst ved Trinitatis kirke i Fredericia.
Harald Lindberg Andersen, f. 13, resid. kapellan for
 Trinitatis menighed og sognepræst til Vejlbj.
Ove Bisgård, f. 18, sognepræst ved Sct. Michaelis
 kirke i Fredericia. (34.)
Halvdan Vilstrup Knudsen, f. 11, resid. kapellan.
Carl Samuel Andersen-Mølgaard, f. 17, sognepræst
 til Christianskirken i Fredericia. (34).
Carl Johannes Lind, f. 33, resid. kapellan.
Vagn Laursen, f. 33, sognepræst til Erritsø.
Niels Christian Asger Andersen, f. 21, præst for de
 døvstummes menighed i Fredericia m. v. (34).
Filip Timotheus Rosager, f. 06, sognepræst til Bred-
 strup.
Aksel Emil Nørager Pedersen, f. 18, til Taulov.
Erna Lindgaard, f. 12, til Gauerlund (m. Brejning
 kirke).
 — — — resid. kapellan.
Harry Gunnar Clemmensen, f. 26, sognepræst til
 Smidstrup.
Vilhelm Gregersen, f. 15, til Pjedsted.
Svend Erik Sørensen, f. 27, til Gårslev.
Erik Balslev, f. 04, til Herslev.

1889

Kolding provsti.

Hans Simonsen Thysen, f. 24, sognepræst til Ødis,
 provst. (36).
Anker Sølling, f. 10, sognepræst til Nikolaj kirke i
 Kolding. (34).
Tage Neergaard Jessen, f. 22, resid. kapellan.
 — — — kaldskapellan.
Johan Peder Michael Svarre, f. 12, sognepræst ved
 Kristkirken og Immanuelskirken i Kolding. (34).
Gerald Iversen, f. 08, resid. kapellan.
Poul Erik Langkjær, f. 46, kaldskapellan.
Elmer Rahbek Pedersen, f. 11, sognepræst til Brænd-
 kjær. (34).
 — — — sognepræst til Harte og Nørre Bramdrup
 (bor i Påby).
 — — — sognepræst til Eltang og Sønder-Vilstrup
 (bor i Nørre Stenderup).
Arne Marius Pedersen, f. 25, til Nørre Bjert.
Knud Bugge Villadsen, f. 13, til Almind og Viuf.
S. A. Olsen (R.), f. 06, til Vonsild og Dalby.
Klaus Nissen Refshauge, f. 12, til Sønder Bjert.
 — — — til Sønder-Stenderup.
Hans Simonsen Thysen, f. 24, provst for Kolding
 provsti, til Ødis. (36).

Aage Møller-Sørensen, f. 34, til Seest og Hjarup.
Kristen Anker Thuun-Hansen, f. 16, til Vamdrup.

Vejle provsti.

B. V. Hvidberg-Hansen (R.), f. 06, sognepræst til
 Skibet, provst. (36).
Niels Richard Møller Petersen, f. 13, sognepræst til
 Nikolaj kirke (m. filialkirke Søndermarkskirken).
 (34).
Johannes Birkedal Nielsen, f. 05, resid. kapellan. (34).
Johannes Børge Marck Mosumgaard, f. 10, sogne-
 præst til Sct. Johannes kirke. (34).
 — — — residerende kapellan.
Peter Gunnar Erlandsen, f. 10, sognepræst til Vor
 Frelsers kirke. (34).
Knud Pedersen, f. 28, resid. kapellan.
Knud Thomsen Sørensen, f. 41, kaldskapellan.
Carl Johan Bartholdy Neergaard, f. 24, sognepræst
 til Hornstrup (m. filialkirke i Bredballe).
Jens Michaelsen Krag, f. 23, til Hvejsel (m. filial-
 kirke i Ildved).
Ingvar Bønlykke, f. 04, til Engum.
Knud Møller, f. 29, til Bredsten (bor i Balle).
Hans Frederiksen Beck, f. 35, præst for Balle valg-
 menighed i Bredsten sogn.
B. V. Hvidberg-Hansen (R.), f. 06, provst for Vejle
 provsti, sognepræst til Skibet (bor i Sletde).
Jørgen Egedal Bennedsen, f. 20, sognepræst til Jel-
 ling. (34).
Sejr Flinholm Flink, f. 19, til Hover (m. filialkirke
 i Grejsdalen). (34).
 — — — til Kollerup og Vindelev.
Gert Holthor, f. 27, til Vinding og Skærup.
 Provst* *Knud Baagø*, f. 23, til Mølholm. (34).
Svend Petersen Bladt, f. 19, til Højen og Jerlev.
 — — — til Egtved.
Rudolf Volf, f. 07, til Ødsted.
Kjeld Viggo Houmand, f. 24, til Øster Starup og
 Vester Nebel.

Hedensted provsti.

1891

V. Schouboe (R.), f. 05, sognepræst til Ørum og
 Daugård, provst. (36).
Harald Bang-Madsen, f. 16, til Nebsager og Bjerre.
 — — — til Urlev og Stenderup.
V. Schousboe (R.), f. 05, provst f. Hedensted provsti,
 sognepræst til Ørum og Daugård.
Henning Kolind-Andersen, f. 24, sognepræst til Stou-
 by og Hornum (bor i Gammelby).
 — — — til Barrit og Vrigsted.
 — — — til As og Klakring (m. filialkirke i Juels-
 minde) (bor i Kirkholm).
Niels Østergaard, f. 23, resid. kapellan, (bor i Juels-
 minde).
Ole Frederiksen, f. 35, sognepræst til Rårup (m.
 filialkirke i Klejs) og Skjold.
Tage Brummer, f. 12, til Glud og Hjarnø.
Ejvind Valdemar Bøytler, f. 19, til Løsning og Kor-
 ning.
Peter Helge Aa Katballe, f. 36, til Hedensted og
 Store Dalby. (34).
Jens Jensen, f. 17, til Grejs og Sindbjerg.
Svend Erik Langdahl, f. 34 til Øster Snede.
Finn Esborg, f. 39, til Uldum og Langskov.
Tage Johannes Berthelsen, f. 17, til Hvirring og
 Hornborg.
Holger Carljohan Jacobsen, f. 18, resid. kapellan.
Bent Villy Hoflund, f. 33, sognepræst til Åle og
 Linnerup.
Ole Mygind Spangsborg, f. 25, til Tørring og Hammer.

1392

Stiftsøvrigheden

består for hvert stifts vedkommende af stiftsamtmanden og biskoppen.

Under vedkommende stiftsøvrigheder sorterer:

Stiftskasserere.

(Lov nr. 155 af 7 juni 1958, jfr. kgl. anordning 11 oktbr. 1937).
stift:

Kbhvns, Helsingør og Roskilde, *Jens Andersen*, f. 02, kst. (29).

Fyn. *Kurt Jensen* (24), kst.

Lolland-Falster. Cand. jur. *E. Brünich Smith*, kst.

Ålborg. Exam. jur. *Willy Scheving*, f. 07, $\frac{1}{8}$ 56. (24).

Viborg. *Karen Margrethe Dalsgaard* (24), kst.

Århus. Cand. jur. *Morten Kristensen*, f. 15, $\frac{1}{4}$ 56. (24).

Ribe. *Viggo Høther Drasbek*, f. 15, $\frac{1}{10}$ 59. (24).

Haderslev. Cand. jur. *J. S. Wildfang* (R.), f. 05, $\frac{1}{4}$ 41. (24).

Præstegårdskonsulenter.

(Lov nr. 155 af 7 juni 1958 § 80).

Konsulentområderne er afgrænset efter amtsinddelingen før $\frac{1}{4}$ 70.

Kbhvns og Helsingørs stifter. Gdr. *Helge Larsen*, Ørby pr. Helsingø.

Roskilde stift. Forpagter *M. Jul-Petersen*, Skullerupholm pr. Hvalsø.

Bornholms amt. Gdr. *S. C. Munch Koføed*, Bruunsgård pr. Nylars.

Fyns stift. Landbrugslærer *J. Heie Petersen*, Korrinth.

Lolland-Falsters stift. Gdr. *Johs. Hansen*, Lundsgård pr. Tingsted.

Ålborg stift. Amtsvandinspektør *V. A. Bundgaard*, Elisabethsvej 6, Ålborg.

Viborg amt og de under Viborg stift hørende dele af Ålborg amt. — — —

Århus stift. Konsulent *J. Larsen-Iedet*, Grenå.

Ringkøbing amt. Konsulent *J. E. Foged* (R¹.), *M. F. Hammerum*.

Vejle amt. Gdr. *Alfred Bloch*, Sysselbjergvej 20, Alminde.

Ribe og Tønder amter. *E. Rosenstand*, Lindebæksminde, V. Vedsted.

Haderslev, Åbenrå og Sønderborg amter. Gdr. *Jens Bladt*, Kegnæs.

1393

Bygningskonsulenter.

Amt: (Lov nr. 155 af 7 juni 1958 § 80).

Konsulentområderne er afgrænset efter amtsinddelingen før $\frac{1}{4}$ 70.

Kbhvns og Roskilde. Arkitekt *Mads Drosted*, Helsingør.

Frederiksborg. Arkitekt *Jens Lundqvist*, Hillerød.

Holbæk. Arkitekt *A. Monrad Hansen*, Holbæk.

Sorø og Præstø. Arkitekt *Jens Bruus-Jensen*, Haslev.

Bornholms. Arkitekt *Willy Hansen*, Kbhvn.

Fyns. Arkitekt *J. Folke Olesen*, Svendborg.

Svendborg. Arkitekt *J. Folke Olesen*, Svendborg.

Mariibo. Arkitekt *Svend Hegelund*, Nykøbing F.

Ålborg. Arkitekt *Borge Ruby*, Hasseris.

Hjørring. Amtsarkitekt *B. Munch Bjerg*, Hjørring.

Thisted. Arkitekt *Poul Hansen*, Thisted.

Viborg. Arkitekt *P. E. Jensen*, Viborg.

Århus og Skanderborg. Arkitekt *Aage Kristensen*, Århus.

Randers. Arkitekt *A. Hag*, Randers.

Ribe. Arkitekt *K. Øhlenschläger* (H.T.C.F.), Esbjerg.

Ringkøbing. Arkitekt *F. Gaardbo*, Herning, for Ribe stift.

Vejle. Arkitekt *Helge Andreassen*, Vejle.
Haderslev. Arkitekt *S. A. Aakjær*, Rødding.
Åbenrå, Sønderborg og Tønder. Arkitekt *Mogens Meyling*, Sønderborg.

Præstepensionsfondet.

(Oprettet i henhold til kgl. anordn. af 16 decbr. 1887).

Frederiksholms Kanal 21, K. Tlf. (01) 14 62 63.

Departementschef *A. Roesen* (K.).

Præstehøjskolen.

1393a

(Oprettet i henhold til lov nr. 39 af 14 februar 1864).

Forstander og hovedlærer.

Pastor *Chr. Thodberg* (27), f. 29, $\frac{1}{12}$ 64.

Styrelsen.

Biskop *J. B. Leer-Andersen* (R¹.), formand,

Professor, dr. theol. *Beni W. Noack* og

professor, dr. theol. *N. K. Andersen* (R.),

valgt af det teologiske fakultet ved Kbhvns Univ.

Professor*, dr. theol. *R. Prenter* (R¹) og

professor, dr. theol. *Hejne Simonsen*.

valgt af det teologiske fakultet ved Aarhus Univ.

Rektor for Pastoralseminariet, pastor *L. C. Brøndum* (R.) og

provst *C. Nepper-Christensen* (R.),

valgt af Den danske Præsteforening.

Kontorchef, fru *Maria Topp* (R.), og daværende

radiatorrådsformand, cand. polit. *Knud Heinesen*, *M. F.*,

udpeget af kirkeministeren.

De anerkendte trossamfunds gejstlighed. 1394

Den svenske Gustafs församling

i København.

(Indviet 1 juni 1911).

B. O. H. Söderberg (R¹.), præst og legationsprædikant.

David Torbjörn Knutsson-Hall, præst.

Kong Haakon Kirken

i København.

(Anerkendt 30 august 1958).

Magne Storli, præst.

St. Albans engelske kirke

i København.

(Indviet 17 septbr. 1887).

David Hugh Tomas Picton, præst.

Den reformerte kirke.

(Oprettet 1685).

Ulrich Eberhard Friedrich Franz Dusse, præst ved den tysk-reformerte menighed i Kbhvn.

Pierre Hugues de Cabrol, præst ved den fransk-reformerte menighed i Kbhvn.

Heinrich August Aillaud, præst ved menigheden i Fredericia.

Den danske metodistkirke.

(Anerkendt 22 septbr. 1865).

Præster.

Erik Kristoffer Byskov Kyst, Jerusalemskirken, København, og Golgathakirken, Frederiksberg.

Poul Bernhard Steinvig Poulsen, Bethaniakirken, Kbhvn.

Lilly Else Marie Thomsen, Rønne og Allinge-Sandvig.

Svend Aage Holm, Nekse.

Egil Mogens Carlsen, Skt. Nikolaj og Tveje-Merløse samt Kalundborg.

Poul Andreas Rasmussen, Emmauskirken og Sct. Jacobskirken, Odense, samt Svendborg.

Harald Volmer Jacobsen, Vejle.

Hans Kristian Tjagvad Bhuto, Horsens og Vonge.

Robert Hartmann Nielsen, Århus og Randers.

Freddy Makela Johansen, Silkeborg, Holstebro og Lemvig.

Frede Anker Brandt, Frederikshavn, Abildgård, Bangsbostrand, Flade og Gærum samt Hjørring.

Knut Bjarne Jørgensen, Ålborg og Løkken.

Mogens Bjerno, Give, Elling og Mosbjerg.

Hans Christian Sjøberg Karlsen, Ugilt og Astrup.

Uffe Fletcher Thaarup Nyberg, Varde og Esbjerg.

Det danske baptistsamfund.

(Anerkendt 4 novbr. 1952).

Præster.

Svend Børge Christensen Bech, Kristuskirken, Vor Frue, Villmens, Nørre og Vestre provstier i Kbhvn.
Harry William Dannemand Sørensen, præst sammesteds.

Børge Berntsen, Købnerkirken, staden Kbhvns på Amager beliggende sogne.

Knud Aage Abildgaard Wimpelmann, andenpræst.

Svend Ryding, Fredskirken, Frdbg.

Ib Kjeld Poul Rødvig, Tølløse, Soderup, Kirke-Eskilstrup sogne.

Kjell Orla Kyro-Rasmussen, præst sammesteds.

Aage Fredrik Baungard Thomsen, Stenmagle, Haraldsted og Allindemagle sogne, Midtjællands baptistmenighed.

Egon Vilhelm Madsen, præst sammesteds.

Bent Abildgaard, Rønne købstad og Knudsker sogn, Bornholms baptistmenighed.

Jens Peder Hansen, andenpræst.

Svend Aage Carlsen Hagstrøm, Odense købstad, samt Dalum, Allese og Næsbyhoved-Broyby sogne.

Hugo Møller Thomsen, præst sammesteds.

Jens Ove Jensen, Immanuelskirken i Århus og Viby sogne.

Arnold Andersen, Karmelkirken i Ålborg.

Knud Erling Nielsen, præst, sammesteds.

Søren Gunnar Rasmussen, Bethelkirken i Ålborg.

Jøren Mølhed Pedersen, Horsens, Hammer og Vester-Hassing sogne.

Niels Bjerg Nielsen, Nørresundby købstad samt Hvorup og Lindholm sogne.

Arnold Storgaard, Ingstrup, Vester Hjermitalev og Saltum sogne.

Bernhard Korsbro, Hjørring købstad samt Sct. Hans og Sct. Olai sogne.

Kai Rune Mortensen, Jetsmark og Vedsted sogne.

Frank Ejner Pedersen Hjort, Sæby købstad samt Volstrup og Skæve sogne.

Holger Anton Azelsen, Torslev, Løndum og Tårs sogne, Østervrå menighed.

Olaf Aarø Anhøj, Brovst sogn.

Gunnar Kvist Hansen, Frederikshavn købstad, Bangsbo strand og Abildgård sogne.

Holger Egon Kornholt, Vejle, Sct. Nikolaj, Vor Frelser, Sct. Johannes, samt Mølholm og Hover sogne.

Knud Johannes Nielsen, præst sammesteds.

Orla Grarup, præst sammesteds.

Torsten Kure Højberg, Sindal, Mosbjerg og Bindslev sogne.

Den ortodokse russiske kirkes menighed i København.

Alexej Vladimirovitch Cipurdejev, præst.

Den romersk-katolske kirke.

1895

Statsanerkendte præster.

København.

Ang. sognenes områder, se Katolsk håndbog for Danmark, København 1943.

Hans Ludvig Martensen, biskop, Sct. Ansgars sogn.

Kjeld Edouard Otto Geertz-Hansen (F.Æ.L.5.),

(F.O.I.P.), sammesteds.

Silvio Porisiensi, sammesteds.

Lars Jørgen Messerschmidt, sammesteds.

Hendrikus Johannes Jorna, Sct. Antoni sogn.

Karl Bernhard Smeenk, andenpræst sammesteds.

Paul Xavier d'Auchamp, Sakramentssoget.

Knud Aage Nielsen, Jesu Hjerter sogn.

Carl Joseph Pauli, andenpræst sammesteds.

Olav Vilhelm Rørdam Bonnevie, Sct. Therese sogn.

Casimir Dionysius Flandrup, andenpræst sammesteds.

Carolus Gereberius Jacobus Adams, Sct. Annæ sogn.

Thage Henry Ansgar Langsted, andenpræst sammest.

Stefan Huber, præst sammesteds.

Ib Hemming Andersen, Sct. Knud Lavards sogn.

Lyngby.

Vagn Hansen, Sct. Andreas sogn, Ordrup.

Georges Michel Vian, sammesteds.

Lawrence Andrew Dorn, Sct. Mariae sogn.

Wolfgang Heinrich Hinrichsen, Hvidovre sogn.

Provinsen.

Gerard Willem Coenen, Sct. Olai, Sct. Mariæ og Vestervang sogne, Helsingør.

Vilhelmus Johannes Theodorus Gommans, sammest.

Per Waagø, præst sst.

Martin Henry Braun, Roskilde domsogn, Roskilde

Vor Frue og Sct. Jørgensbjerg sogne samt Himmellev sogn.

Johannes Theodorus Maria Umans, præst sammest.

Joseph Hubertus Remigijs Hendrik Herberighs, Høje Tåstrup, Glostrup og Herstedernes kommuner.

Eduard Hermann Carl Maria Bartel, Rønne og

Akirkeby.

Dietrich Leopold Timmermann, Køge købstad og Ølsemagle sogn.

Joannes Jozef Jong, Ringsted købstad og landsogns kommune samt Benløse kommune.

Johannes Wilhelm van den Hock, Holbæk.

George Hubertus Meertens, Slagelse købstad med Sct. Mikkels og Sct. Peters landsogne og Heininge sogn,

Korsør købstad og Tårnberg sogn.

Josef Völk, Næstved købstad og Fensmark sogn.

— — — Nakskov.

Asgar Strange, Maribo købstad og landdistrikt.

Wilhelm Hermann Robert Vick, Nykøbing F.

Leo Drzal, Odense,

Wilhelm Nölke, Svendborg.

Josef Georg Michaeler, Assens.

Henri Franciscus Antonius Borghols, Nyborg købstad og Avnslev-Bovense kommune.

Josef Strebin, Ålborg kommune.

Franz Nowroth, præst sammesteds.

Adolf Gottlieb Meister, Århus kommune: Århus domsogn, Vor Frue, Sct. Markus, Sct. Pauls, Sct.

Lucas, Langenæs, Skt. Johannes. Møllevangs, Christians, Skejby, Lisbjerg, Vejlbj, Risskov, Åby, Hasle, Holme, Skåde, Tranbjerg, Viby og Viby Fredens sogne.

Christian Frederik Mogens Lønskov, andenpræst sammesteds.

Bernhard Kiel, præst sammesteds.

Joseph Reymen, Horsens.

Alfons Leonard Alfred Lemaire, Silkeborg, Alderslyst, Mariehøj, Linå, Them og Balle sogne.

Leo Michael Kertz, Randers.

Georg Heinrich Bertling, Kolding.

Josephus Ladislaus Halatyn, Esbjerg.

Antonius Adrianus Verhoef, andenpræst sammest.

Palle Mauritzius Philipp Burla, Fredericia.

Antonius Johannes Joseph Steenbergen, Haderslev.

Ebbe Rudolph Hansted Simonsen, Sønderborg.

Willem Wuyts, Vejle.

Det mosaiske trossamfund.

Bent Melchior, overrabbiner og førstepræst.

Jacob Garfinkel, rabbiner og andenpræst.

Institutioner under undervisningsministeriet.

Københavns Universitet.

(Stiftet ved fundats af 4 oktober 1478).

Universitetets akademiske forvaltning:

Frue Plads, 1168 K., 13-10. Tlf. (01) 11 03 28.

Universitetets økonomiske forvaltning:

Studiestræde 6, 1455 K., 9-18. Tlf. Minerva 4570.

Lønrammer:Professorer (37), docenter og amanuenser (35),
lektorer (H.).

Universitetet ledes i henhold til loven om universiteternes styrelse af 4. juni 1970 af rektor i forbindelse med konsistorium samt fakultets-, fag- og sektionsråd, institutråd og studienævn. I rektors forfald træder prorektor i hans sted. Til rådighed for rektor og de nævnte organer står en universitetsadministration.

Konsistorium består af 32 medlemmer. Rektor, prorektor, dekanerne er fødte medlemmer. 1 medlem vælges af det teologiske fakultetsråd, hvert af de under det samfundsvidenskabelige hovedområde hørende fagråd udpeger 1 medlem, 3 medlemmer vælges af det lægevidenskabelige fakultetsråd, 4 medlemmer vælges af det humanistiske fakultetsråd, 3 medlemmer vælges af det naturvidenskabelige fakultetsråd. Af og blandt de ved universitetet immatrikulerede studenter vælges 11 medlemmer.

Konsistorium nedsætter et særligt budget- og forretningsudvalg.

Universitetets videnskabelige forskning og undervisning foregår indenfor følgende hovedområder: teologi, samfundsvidenskab, lægevidenskab, humaniora og naturvidenskab.

Det teologiske hovedområde ledes af et fakultetsråd. Det samfundsvidenskabelige hovedområde ledes af 3 fagråd, et retsvidenskabeligt, et økonomisk og et sociologisk. Det lægevidenskabelige hovedområde ledes af et fakultetsråd og følgende sektionsråd: teoretisk sektion I, teoretisk sektion II, klinisk sektion Rigshospitalet, derunder Frederiksberg hospital, klinisk sektion Københavns kommunes hospitaler, klinisk sektion Københavns Amts sygehusvæsen og Statshospitalet i Glostrup. Det humanistiske hovedområde ledes af et fakultetsråd. Det naturvidenskabelige hovedområde ledes af et fakultetsråd. For hvert hovedområde vælges en dekan.

I fakultets-, fag- og sektionsråd indvælges et antal repræsentanter for de studerende, svarende til en trediedel af rådets samlede medlemstal.

Institutrådene består af samtlige under instituttet hørende videnskabelige medarbejdere samt repræsentanter for de studerende under instituttet og de ved dette beskæftigede ikke-videnskabelige medarbejdere.

Studienævn består af lige stort antal lærere og studerende.

Til rådighed for rektor og de styrende organer står en universitetsadministration, der ledes af universitetsdirektøren.

Med universitetet er forbundet det såkaldte kom-
munitet, stiftet af Kong Frederik II. til understøt-
telse af fattige studenter.

Rektor. (H.).

Professor, dr. phil. *Thor A. Bak*.

Prorektor.

Professor, dr. jur. *Mogens Koktvedgaard*.**Konsistorium.**

A. Rektor. Se ovenfor.

B. Prorektor. Se ovenfor.

C. Dekanerne. Se afd. 1405.

D. Ifølge valg.

Lærerrepræsentanter m. fl. valgt for 3 år:

Afdelingsleder, dr. phil. *Per Salomonsen*.Amanuensis, cand. jur. *Vagn Greve*.Professor, dr. polit. *Anders Lebeck Ølgaard*.Kandidatstipendiat, mag. scient. soc. *Ole Jess Olsen*.Professor, dr. med. *K. Brochner-Mortensen* (K.).Afdelingsleder dr. med. *Peter Ebbesen*.Professor, dr. med. *Bent Sørensen*.— *Eli Fischer-Jørgensen*.— dr. phil. *Henrik Glahn*.Afdelingsleder, cand. polit. *Steen Leth Jeppesen*.Professor, dr. phil. *Karsten Friis Johansen*.Professor, dr. phil. *Mogens Pihl*.Amanuensis, cand mag. et mag. scient. *Henning Jørgensen*.Docent, dr. phil. *Hans Jørgen Steen Hansen*.

Studenterrepræsentanter, valgt for 1 år:

Stud. mag. *Viggo Fischer*.— mag. *Peter la Cour*.— mag. *Ulla Albrechtsen*.— med. *Kaj Gustav Nyholm*.— jur. *David Rehling*.— polit. *Per Sichlau*.— jur. *Kim Hjorth*.— theol. *Erik Balslev Clausen*.— mag. *Jørgen Hansen*.— jur. *Anne Margrethe Langberg*.— med. *Jens Holm Nielsen*.**Konsistoriums forretningsudvalg.**

Rektor. Se afd. 1402.

Prorektor. Se afd. 1402.

Professor, dr. theol. *Bent Noack*.— dr. polit. *Niels Thygesen*.— dr. med. *K. Brochner-Mortensen*,— dr. phil. *Henrik Glahn*.— dr. phil. *Bent Christensen*.Stud. jur. *David Rehling*.— polit. *Per Sichlau*.— mag. *Viggo Fischer*.**Stipendieudvalget.**Professor *Mogens Boserup*.— dr. theol. *Niels Hyl Dahl*.

Stud. polit. *Klaus Kock*.
— *Anne Langberg*.
Lektor *Holger Nørgaard*.
Afdelingsleder, lektor, dr. med. *Jørgen Schultz-Larsen*.
Professor dr. phil. *H. M. N. Tornehave*, formand.

Universitetets centrale administration.

Universitetsdirektør. (38).

Cand. jur. *V. Sylvest Larsen* (R.), f. 25, $\frac{1}{10}$ 71.

1. Konsistoralkontoret.

(Sekretariat for rektor og konsistorium).

Chef: cand. jur. *Henning Gade-Rasmussen*, universitetssekretær (36), f. 26, $\frac{1}{7}$ 68.

Cand. mag. *Per Ole Mentz*, ekspsekr. (31), f. 10, $\frac{1}{4}$ 64 (leder af administrationsbiblioteket).

Cand. jur. *Kurt Max Iversen*, fuldmægtig (29), f. 27, $\frac{1}{7}$ 69.

Mag. art. *Ellen Branth*, ekspsekr. (O.), f. 25, $\frac{1}{7}$ 69.

Cand. jur. *K. Espen Hansen*, ekspsekr. (O.), f. 20, $\frac{1}{1}$ 69.

Cand. jur. *Doris Østergaard Schov*, eksp.sekr. (O.), f. 21, $\frac{1}{1}$ 71.

Elsebeth G. C. Lassen, overassistent (15), f. 16, $\frac{1}{4}$ 64, (rektors sekretær samt arkivar).

Inge Waage-Jensen, overassistent, f. 22, $\frac{1}{4}$ 66, sekretær for universitetssekretæren.

2. Det humanistiske og det teologiske hovedområdes kontor.

Chef: cand. jur. et art. *Inga Schlanbusch*, fg. kontorchef (31), f. 20.

Cand. jur. *Knud Verner Palshof*, ekspsekr. (O.), f. 23.

Cand. theol. *Arne Chr. Olsen*, sekretær (21), f. 34, $\frac{1}{1}$ 70.

Cand. phil. *Thomas Lapsneanu*, sekretær (O.), f. 42.
Christel Hald, overassistent (O.), f. 10.

3. Det lægevidenskabelige hovedområdes kontor.

Chef: cand. jur. *Axel Hazlund*, fuldmægtig (29), f. 22, $\frac{1}{3}$ 70.

Cand. jur. *F. Per M. Bruun*, sekretær (O.), f. 40, $\frac{1}{7}$ 66.

Cand. jur. *Lone Burmeister*, sekretær (O.), f. 43, $\frac{1}{7}$ 71.

Ruth Blædel, overassistent, f. 19, $\frac{1}{4}$ 66.

4. Det naturvidenskabelige hovedområdes kontor.

Chef: cand. jur. *Niels Jørgen Hertzum*, fg. kontorchef (O.), f. 33.

Cand. mag. *Lis Andersen*, sekretær (O.), f. 39.

Inger Christiansen, overassistent (O.), f. 20.

Peter Ekberg, overassistent (O.), f. 33.

Vibeke Lütken, overassistent (O.), f. 16.

5. Det samfundsvidenskabelige hovedområdes kontor.

Chef: cand. polit. *Finn Nielsen*, fg. kontorchef (O.), f. 39.

Cand. jur. *Kirsten Lilbæk*, ekspsekr. (O.), f. 26.

Cand. jur. *Tove Nyegaard-Frederiksen*, sekr. (O.), f. 44.

6. Fællessekretariatet.

(Omfattende Matriklen, Stipendiekontoret, Studenterarkivet, Studenterstatistikken og Studievejledningen).

Chef: cand. polit. *Finn Nielsen*, fg. kontorchef (O.), f. 39.

Cand. polit. *Jakob Lange*, studievejleder (O.), f. 46.

Mag. art. *Susanne Egehund*, studievejleder (O.), f. 42.
Jette Holst, overassistent (O.), f. 33 (stipendiekontoret).

7. Budgetkontoret.

Chef: cand. jur. *Hans Myltoft*, fg. kontorchef (O.), f. 26.

Cand. jur. *Hans Rasmussen*, fuldmægtig (O.), f. 34.

Cand. polit. *Bent Helge Stancke*, fuldmægtig (O.), f. 34.

Cand. scient. pol. *Mogens Madsen*, sekretær (O.), f. 39.

Erna Boas, kontorfuldmægtig (O.), f. 23.

8. Personalekontoret.

Chef: cand. jur. *J. O. Højfjding* (R.), kontorchef (36), f. 12, $\frac{1}{4}$ 68.

Cand. jur. *Inge Nygaard Beiner*, f. *Markussen*, ekspsekr. (O.), f. 24.

Cand. jur. *Erik Aage Fiig*, ekspsekr. (O.), f. 28.

Cand. jur. *O. Madsen* (R.), ekspsekr. (O.), f. 18.

Cand. jur. *Søren Iversen Nissen*, sekr. (O.), f. 42.

Cand. jur. *Brenda Fitzmaurice Jensen*, f. *Petersen*, sekr. (O.), f. 43.

Carl Aage Randing, kontorfuldmægtig (O.), f. 17.

John Samuelsen, overassistent (15), f. 31.

Edith Grenild, overassistent (O.), f. 12.

Else Mørch, overassistent (O.), f. 08.

9. Regnskabskontoret.

Chef: *Hans Torben Schmidt*, kontorchef (34), f. 24, $\frac{1}{2}$ 72.

Poul Kanstrup, bogholder (25), f. 25, $\frac{1}{4}$ 65.

Erik Nielsen, bogholder (25), f. 32, $\frac{1}{3}$ 71.

Erik Uhrbrand, underbogholder (15), f. 35, $\frac{1}{3}$ 71.

Lauritz Gunnar Winther Madslund, kasserer (20), f. 17, $\frac{1}{3}$ 65.

Kirsten Berg, overassistent (O.), f. 38.

Elinor Carlsson, overassistent (O.), f. 18.

Vita Gulev, overassistent (O.), f. 31.

Michael Taxvig, overassistent (O.), f. 45.

10. Kontoret for administrativ databehandling.

Chef: cand. polyt. *Ole Plannthin* (O.), f. 46.

Cand. polyt. *Erik Trolle* (O.), f. 47 (driftssektionen).

11. Kontoret for den tekniske forvaltning.

A. Driftskontoret.

Chef: cand. jur. *Erik Davidsen Jensen*, kontorchef (36), f. 23, $\frac{1}{1}$ 69.

Cand. jur. *Bengt Børsen Hansen*, fg. kontorchef (34), f. 23, $\frac{1}{1}$ 70.

Cand. jur. *Gunnar Marius Friis Petersen*, ekspsekr. (31), f. 19, $\frac{1}{4}$ 68.

Cand. jur. *Henning Petersen*, ekspsekr. (O.), f. 14.

Cand. jur. *Holger Kierkegaard*, ekspsekr. (O.), f. 22.

Cand. jur. *Gerd Wesenberg*, ekspsekr. (O.), f. 28.

Cand. jur. *William Winther Sørensen*, sekr. (O.), f. 43.

Henning Bækvig, lokaleinspektør (17), f. 23.

Alice Walding, overassistent (O.), f. 32.

Hans Christian Jensen (O.), f. 18.

B. Bygningsplanlægningen.

Chef: *J. Rastrup Andersen*, f. 25.

Knud Jølver, arkitekt M.A.A. (O.), f. 29.

Universitetslegaternes, Kommunitetets og Sorø Akademis økonomiske forvaltning.

Den økonomiske administration og regnskabsvæsenet for Kommunitetet, Sorø Akademi, ca. 500 legater og forskellige fonds overvejes for tiden tilligemed enkelte andre områder henlagt til særlig forvaltning.

Chef. (38).

E. A. Koch (K.), f. 09, $\frac{1}{9}$, 51.

1405

Hovedområdernes dekaner og formænd.

Professor, dr. theol. *Bent Noack*, dekan for det teologiske fakultetsråd.

— dr. jur. *Isi Foighel*, dekan for det samfundsvidenskabelige hovedområde.

— dr. med. *Poul Kruhoffer*, dekan for det lægevidenskabelige fakultetsråd.

— dr. phil. *Bjarne Nørretranders*, dekan for det humanistiske fakultetsråd.

— dr. phil. *Morten Lange*, dekan for det naturvidenskabelige fakultetsråd.

— dr. jur. *Mogens Koktvedgaard*, formand for det retsvidenskabelige fagråd.

Amanuensis, cand. polit. *Poul Buch-Hansen*, formand for det statsvidenskabelige fagråd.

Kandidatstipendiat, mag. scient. soc. *Ole Jess Olsen*, formand for det sociologiske fagråd.

Formænd for det lægevidenskabelige hovedområdets sektioner.

Teoretisk sektioneråd 1: Lektor, cand. med. *Jørgen Funder*.

Teoretisk sektioneråd 2: Lektor, cand. med. *Flemming Gütler*.

Klinisk sektioneråd 3: 1. reservelæge, dr. med. *Hans Karle*, RH Tagensvej, med afd. (Rigshospitalet).

Klinisk sektioneråd 4: Lektor, overlæge *Per Christoffersen*, KH, Patologisk institut (Københavns kommunes hospitalsvæsen).

Klinisk sektioneråd 5: Professor, dr. med. *Olaf Petersen* (Københavns amts hospitalsvæsen).

1406

Universitetets lærere.

Det teologiske hovedområde.

Professorer.

Dr. theol. *K. E. B. Skydsgaard*, i teologi med dogmatik og nytestamentlig eksegese, f. 02, $\frac{1}{9}$, 42, afsk. $\frac{31}{1}$, 73.

Dr. theol. *C. T. Christensen* (R¹), i teologi med kirke- og dogmehistorie, f. 21, $\frac{1}{11}$, 54.

— *B. W. Noack*, i teologi med nytestamentlig eksegese, f. 15, $\frac{1}{2}$, 55.

— *E. M. V. Nielsen*, i teologi med gammeltestamentlig eksegese, f. 23, $\frac{1}{1}$, 56.

— *N. K. Andersen* (R.), i dansk kirkehistorie, f. 16, $\frac{1}{4}$, 57.

— *Svend Holm-Nielsen*, i teologi med gammeltestamentlig eksegese, f. 19, $\frac{1}{4}$, 61.

— *Leif Henning Grane*, i teologi med kirke- og dogmehistorie, særlig Nordens kirkehistorie som hovedfag, f. 28, $\frac{1}{9}$, 64.

— *B. K. Diderichsen* (R.), f. 06, i Det Ny Testamente.

— *Niels Thulstrup*, f. 24, i systematisk teologi, $\frac{1}{9}$, 68.

— *Niels Christian Hyladahl*, i teologi, f. 30, $\frac{1}{9}$, 69.

Teol. dr. *Urban Forell*, f. 30, i systematisk teologi, $\frac{1}{4}$, 72.

Lektorer.

J. J. Horstmann, i systematisk teologi, f. 15.

1407

Det samfundsvidenskabelige hovedområde.

Professorer.

Dr. jur. *E. N. Andersen*, i retsvidenskab, f. 07, $\frac{1}{4}$, 44.

H. Winding Pedersen, i nationaløkonomi, f. 07, $\frac{1}{1}$, 48.

Dr. jur. *W. E. v. Eyben* (R¹), i retsvidenskab, f. 12, $\frac{1}{9}$, 51.

Dr. jur. *T. H. Nielsen* (R¹), i retsvidenskab, f. 19, (52) $\frac{1}{9}$, 63.

Dr. phil. *K. H. Svalastoga* (R.), i sociologi, f. 14, $\frac{1}{4}$, 55.

Dr. jur. *A. Vinding Kruse* (R.), i retsvidenskab, f. 21, $\frac{1}{9}$, 55.

Dr. polit. *P. Nørregaard Rasmussen*, i nationaløkonomi, f. 22, $\frac{1}{4}$, 56.

Dr. jur. *J. K. Waaben*, i retsvidenskab, f. 21, $\frac{1}{4}$, 59.

— *B. Gomard* (R.), i retsvidenskab, f. 26, $\frac{1}{9}$, 58.

— *B. Christensen*, i retsvidenskab, f. 21, $\frac{1}{9}$, 59.

Dr. polit. *Anders Lebeck Ølgaard*, i nationaløkonomi, f. 26, (62), $\frac{1}{7}$, 66.

Dr. jur. *A. Philip* (R.), i retsvidenskab, f. 27, $\frac{1}{4}$, 63.

— *Isi Foighel* (P.St.Gr.2²), i retsvidenskab, f. 27, $\frac{1}{11}$, 64.

Dr. polit. *S. A. Hansen* (R¹), i Danmarks statistik og dansk økonomisk historie, f. 19, $\frac{1}{4}$, 66.

Dr. polit. *Sven Dana*, i driftsøkonomi, f. 22, $\frac{1}{7}$, 66.

Dr. jur. *Mogens Georg Koktvedgaard*, i retsvidenskab, f. 33, $\frac{1}{9}$, 69.

Dr. jur. *Karl O. Christiansen*, i kriminologi, f. 08, ($\frac{1}{9}$, 67), $\frac{1}{1}$, 69.

Dr. jur. *Ole Krarup*, i retsvidenskab, f. 35, $\frac{1}{11}$, 69.

Cand. polit. *Mogens Boserup*, i nationaløkonomi, f. 10, $\frac{1}{12}$, 70.

Dr. jur. *Ole Mogens Espersen*, i retsvidenskab, f. 34, $\frac{1}{1}$, 71.

Dr. polit. *Poul Christian Matthiessen*, i demografi, f. 33, $\frac{1}{1}$, 71.

— *Erik Oscar Siesby*, i retsvidenskab, f. 21, $\frac{1}{1}$, 71.

— *Niels Christoffer Thygesen*, i nationaløkonomi, f. 34, $\frac{1}{1}$, 71.

Cand. polit. *Karl Damkjær Vind*, i matematisk økonomi, f. 33, $\frac{1}{10}$, 71.

Lektorer.

Højesteretsagfører *O. H. Lind* (R.), i retsvidenskab, f. 14.

Cand. jur. *Jens Ulf Jørgensen*, i retshistorie, f. 37.

Cand. polit. *Ulf Christiansen*, i nationaløkonomi, f. 31.

Advokat *John Folkmann*, i retsvidenskab med formueret, f. 38.

Dr. jur. *Niels Eilschou Holm*, i offentlig ret, f. 37.

Cand. polit. *Kaj Westergaard* i nationaløkonomi, f. 32.

Cand. jur. *Peter Wiese*, i indledning til formueretten, f. 33.

Advokat *Åxel Kierkegaard*, i retsvidenskab, f. 40.

Cand. polit. *Arne Buncheburg*, i økonomi, f. 25.

Cand. jur. *Merethe Stagetorn*, i retsvidenskab, f. 42.

Cand. polit. *Erik Jørgen Hansen*, i nationaløkonomi, f. 35.

Advokat, cand. jur. *Henrik Holm-Nielsen*, i retsvidenskab, f. 38.

— cand. jur. *Per Harder*, i retsvidenskab, f. 39.

Advokat, cand. jur. *Peter Baumann*, i retsvidenskab, f. 37.

Cand. polit. *P. W. Svejstrup*, i datamatik, f. 32.

— *J. Hansen*, i nationaløkonomi, f. 41.

— *B. Thage*, i nationaløkonomi, f. 43.

— *J. E. Stenstrup*, i nationaløkonomi, f. 41.

Cand. jur. *F. Taksø-Jensen*, i retsvidenskab, f. 34.

— *B. C. Petersen*, i retsvidenskab, f. 43.

— *E. V. H. Krog*, i retsvidenskab, f. 17.

— *H. Viltoft*, i retsvidenskab, f. 39.

— *O. K. Jeppesen*, i retsvidenskab, f. 35.

— *P. O. Magid*, i retsvidenskab, f. 43.

— *J. Hermann*, i retsvidenskab, f. 34.

— *C. Haubek*, i retsvidenskab, f. 38.

- Cand. stat. *B. Karpatschof*, i nationaløkonomi, f. 38.
 Advokatfuldmægtig *Karen Dyekjær Hansen*, i retsvidenskab, f. 40.
- Sekretær *Peer Lorenzen*, i retsvidenskab, f. 44.
 — *Ole Stig Andersen*, i retsvidenskab, f. 40.
- Cand. jur. *Ruth Nielsen*, i retsvidenskab, f. 46.
 — *Jørgen Lotz*, i nationaløkonomi, f. 34.
 — *Peter Wendt*, i nationaløkonomi, f. 38.
 — *Per Walsøe*, i retsvidenskab, f. 43.
 — *Karoly L. Németh*, i retsvidenskab, f. 42.
 — *Leif Skov* i retsvidenskab, f. 38.
 — *Sven-Asger Lund Sørensen* i retsvidenskab, f. 34.
 — *Johan Schlüter* i retsvidenskab, f. 44.
 — *Bjørn Høberg-Petersen*, i retsvidenskab, f. 42.
 — *Hans Würtzen* i retsvidenskab, f. 41.
 — *Jacob Nørager-Nielsen*, i retsvidenskab, f. 41.
- Cand. polit. *Torben Gjede*, i nationaløkonomi, f. 41.
 Cand. jur. *Christen Boye Jacobsen*, i retsvidenskab, f. 42.
- Adjunkt/lektor.
- Cand. jur. *Jørgen Mathiassen*, i retsvidenskab, f. 33.
 — *Preben Stuer Lauridsen*, i retsvidenskab, f. 40.
 Lic. jur. *Vagn Greve*, i retsvidenskab, f. 38.
 Cand. jur. *Ejler Koch*, i retsvidenskab, f. 33.
 — *Svend Gram Jensen*, i retsvidenskab, f. 30.
 — *Henrik A. Bang*, i retsvidenskab, f. 40.
 — *Lars Gunni Busck*, i retsvidenskab, f. 44.
 — *Jesper Berning*, i retsvidenskab, f. 44.
 — *Hans Gammeltoft-Hansen*, i retsvidenskab, f. 44.
 — *Ditlev Tamm*, i retsvidenskab, f. 46.
- Stud. mag. scient. soc. *Flemming Balvig*, i retsvidenskab, f. 44.
 Cand. psych. *Berl Kutchinsky*, i retsvidenskab, f. 35.
 Cand. scient. pol. *Jørgen Nue Møller*, i retsvidenskab, f. 44.
 Cand. polit. *Bodil Nyboe Andersen*, i nationaløkonomi, f. 40.
 — *Ellen Andersen*, i nationaløkonomi, f. 37.
 — *Poul Buch-Hansen*, i nationaløkonomi, f. 35.
 — *Jørgen Peter Christensen*, i nationaløkonomi, f. 43.
 — *Jørgen Estrup*, i nationaløkonomi, f. 42.
- Cand. scient. *Birgit Grodal*, i nationaløkonomi, f. 43.
 Cand. polit. *Nils Groes*, i nationaløkonomi, f. 38.
 — *Niels Erik Jensen*, i statistik, f. 39.
 — *Inge Kærsgaard Jørgensen*, i nationaløkonomi, f. 41.
 Cand. stat. *Nils Kousgaard*, i statistik, f. 41.
 Cand. polit. *Gunnar Viby Mogensen*, i nationaløkonomi, f. 34.
 — *J. Birk Mortensen*, i nationaløkonomi, f. 41.
- Cand. real. *Jon Magne Stene*, i statistik, f. 35.
 Cand. merc. *Frode Terkelsen*, Ph. D., i nationaløkonomi, f. 30.
 — *Erik Høgh*, i sociologi, f. 29.
 — *Erik Manniche*, M.A., i sociologi, f. 27.
 — *Preben Wolf*, i sociologi, f. 18.
 — *Bo von Eyben*, i retsvidenskab, f. 46.
- 1408** *Det lægevidenskabelige hovedområde.*
 Professorer.
- Dr. med. *M. L. Fog*, i neurologi, till. overlæg v. Rigshospitalet, f. 04, $\frac{1}{8}$ 38, fhv. minister.
 — *P. T. P. B. Plum* (R¹), i børnesygdomme, till. overlæg v. Rigshospitalet, f. 06, $\frac{1}{8}$ 43.
 — *P. Bonnevie* (R¹), i socialmedicin, f. 07, ($\frac{1}{7}$, 48), $\frac{1}{2}$ 69.
 — *K. Brøchner-Mortensen* (K.), i intern medicin, till. overlæg v. Rigshospitalet, f. 06, $\frac{1}{8}$ 49.
- Dr. med. *V. Lunn*, i psykiatri, till. overlæg v. Rigshospitalet, f. 11, $\frac{1}{2}$ 52.
 — *F. R. Therkelsen* (R¹), i kirurgi, till. chef for Rigshospitalets kirurgiske poliklinik, f. 06, $\frac{1}{8}$ 53.
 — *H. K. Kristensen* (R¹), i ore-, næse- og halsygdomme, till. overlæg ved Rigshospitalet, f. 14, $\frac{1}{2}$ 54.
 — *F. Buchthal* (R¹), i neurofysiologi, f. 07, $\frac{1}{4}$ 55.
 — *G. S. Thomsen* (R.), i røntgendiagnostik, till. overlæg v. Rigshospitalet, f. 15, $\frac{1}{1}$ 56.
 — *H. Gormsen*, i retsmedicin, f. 09, $\frac{1}{8}$ 57.
 — *J. G. Asboe-Hansen* (R.), i hud- og kønssygdomme, till. overlæg v. Rigshospitalet, f. 17, $\frac{1}{8}$ 60.
 — *Mogens Faber*, i medicinsk radiobiologi, f. 11, $\frac{1}{4}$ 61.
 — *D. Trolle* (R.), (M.T.Kha.), i fødselsvidenskab, kvindesygdomme og nødte børns sygdomme, till. overlæg ved Rigshospitalet, f. 14, $\frac{1}{2}$ 62.
- Dr. phil. *Frank Lundquist*, i biokemi, f. 16, $\frac{1}{2}$ 62.
- Dr. med. *A. E. Tybjerg Hansen* (R.), i intern medicin, till. overlæg v. Rigshospitalet, f. 15, $\frac{1}{8}$ 62.
 — *E. Andreasen* (R.), i normal anatomi, f. 09, $\frac{1}{2}$ 63.
 — *E. C. W. Landboe-Christensen* (R.), i normal anatomi, f. 08, $\frac{1}{4}$ 63.
 — *M. K. Andreasen* (R¹), i kirurgi, f. 11, $\frac{1}{8}$ 63.
 — *Poul Weber Kruhoffer*, i fysiologi, f. 14, $\frac{1}{1}$ 64.
 — *J. Riishede* (R.), i neurokirurgi, till. overlæg ved Rigshospitalet, f. 18, $\frac{1}{1}$ 64.
 — *J. C. Hess Thaysen* (R¹), i intern medicin, till. overlæg ved Rigshospitalet, f. 21, $\frac{1}{2}$ 64.
 — *Poul Bjørndal Astrup*, i klinisk kemi og laboratorieteknik, till. overlæg ved Rigshospitalet, f. 15, $\frac{1}{4}$ 64.
 — *O. Bøje* (R¹), i fysiurgi, till. overlæg ved Rigshospitalet, f. 04, $\frac{1}{4}$ 64.
 — *O. V. Secher* (R.), i anæsthesiologi, till. overlæg ved Rigshospitalet, f. 18, $\frac{1}{4}$ 64.
 — *P. V. Møller-Christensen*, (R¹), i medicinens historie, f. 03, $\frac{1}{4}$ 64.
- Dr. phil. *H. Klenow* (R.), i biokemi, f. 23, $\frac{1}{8}$ 64.
- Dr. med. *H. Moe* (R.), i normal anatomi, f. 18, $\frac{1}{1}$ 64.
 — *J. G. F. Mohr* (R.), i human arvebiologi og eugenik, f. 21, ($\frac{1}{8}$ 64) $\frac{1}{2}$ 65.
 — *Mogens D. H. Volkert*, i medicinsk mikrobiologi, f. 13, $\frac{1}{2}$ 65.
 — *Ove Sten-Knudsen*, i biofysik, f. 19, $\frac{1}{4}$ 65.
 — *Jens Solver Schou*, i farmakologi, f. 29, $\frac{1}{2}$ 67.
 — *Morten Simonsen*, i immunologi, f. 21, $\frac{1}{8}$ 67.
 — *Ulrik Christian Crone*, i fysiologi, f. 26, ($\frac{1}{8}$ 67), $\frac{1}{1}$ 69.
 — *Niels Anker Thorn*, i fysiologi, f. 24, ($\frac{1}{8}$ 67), $\frac{1}{1}$ 69.
 — *Arne Erik Nielsen*, i medicinsk kemi, f. 24, $\frac{1}{1}$ 69.
- Overlæg, dr. med. *Johan Viggo Faber*, i epidemiske sygdomme, f. 18, $\frac{1}{10}$ 68.
- Dr. med. *Flemming Jens Lund*, i kirurgi, f. 20, $\frac{1}{1}$ 69, till. overkirurg ved Rigshospitalet.
 — *Eivin Motzfeld Hasner*, i kirurgi, f. 15, $\frac{1}{8}$ 69, till. overkirurg ved Rigshospitalet.
 — *Niels Tyggstrup*, i intern medicin, f. 26, $\frac{1}{7}$ 69, till. overlæg ved Rigshospitalet.
- Med. dr. *Lars Ingemar Josefsson*, i biokemi, f. 31, ($\frac{1}{8}$ 69) $\frac{1}{8}$ 71.
- Dr. med. *Eilif Gregersen*, i øjensygdomme, f. 24, $\frac{1}{10}$ 69, till. overlæg ved Rigshospitalet.
 — *E. Freiesleben* (R.), i blodtypeserologi, f. 17, $\frac{1}{11}$ 69.
 — *Arne Mosfeldt Laursen*, i adfærdsfysiologi, f. 28, $\frac{1}{11}$ 69.
 — *Bo O. A. Holma*, i hygiejne, f. 29, $\frac{1}{4}$ 70.

- Dr. med. *Bent Julius Friis-Hansen*, i pædiatri, till. overlægge ved Rigshospitalet, f. 20, $\frac{1}{11}$ 70.
- *Niels Hjorth*, i hud- og kønssygdomme, till. overlægge ved Københavns Amts Sygehusvæsen, f. 19, $\frac{1}{6}$ 71.
- Cand. med. *Sophus Hauberg Johansen*, i anæsthesiologi, till. overlægge ved Københavns Amts Sygehusvæsen, f. 21, $\frac{1}{6}$ 71.
- Dr. med. *Peter Arne Gammelgaard*, i kirurgi, till. overlægge ved Københavns Amts Sygehusvæsen, f. 12, $\frac{1}{6}$ 71.
- *Helge Baden*, i kirurgi, till. overlægge ved Københavns Amts Sygehusvæsen, f. 21, $\frac{1}{6}$ 71.
- *Paul A. J. Thygesen*, i neuromedicin, till. overlægge ved Københavns Amts Sygehusvæsen, f. 14, $\frac{1}{6}$ 71.
- *Henning J. Andersen*, i pædiatri, till. overlægge ved Københavns kommunes hospitalsvæsen, f. 16, $\frac{1}{6}$ 71.
- *Poul O. Brændstrup*, i øjensygdomme, till. overlægge ved Københavns kommunes hospitalsvæsen, f. 12, $\frac{1}{6}$ 71.
- *Bjørn A. Ibsen*, i anæsthesiologi, till. overlægge ved Københavns kommunes hospitalsvæsen, f. 15, $\frac{1}{6}$ 71.
- *K. Iversen (R¹)*, i intern medicin, till. overlægge ved Københavns kommunes hospitalsvæsen, f. 12, $\frac{1}{6}$ 71.
- *Per J. Lous*, i klinisk kemi, till. overlægge ved Københavns kommunes hospitalsvæsen, f. 14, $\frac{1}{6}$ 71.
- *Jørgen Pedersen*, i intern medicin, till. overlægge ved Københavns kommunes hospitalsvæsen, f. 14, $\frac{1}{6}$ 71.
- *Axel Perdrup*, i hud- og kønssygdomme, till. overlægge ved Københavns kommunes hospitalsvæsen, f. 11, $\frac{1}{6}$ 71.
- *Hemming Engelund Poulsen*, i patologisk anatomi, till. overlægge ved Københavns kommunes hospitalsvæsen, f. 21, $\frac{1}{6}$ 71.
- *Erik Skinhøj*, i neuromedicin, till. overlægge ved Københavns kommunes hospitalsvæsen, f. 18, $\frac{1}{6}$ 71.
- *Georg H. Stakemann*, i obstetrik og gynækologi, till. overlægge ved Københavns kommunes hospitalsvæsen, f. 20, $\frac{1}{6}$ 71.
- *C. C. Bent Sørensen*, i kirurgi, till. overlægge ved Københavns kommunes hospitalsvæsen, f. 24, $\frac{1}{6}$ 71.
- *Henning Sørensen*, i øre- næse- og halsygdomme, till. overlægge ved Københavns kommunes hospitalsvæsen, f. 24, $\frac{1}{6}$ 71.
- *Francis G. R. Zachariae*, i kirurgi, till. overlægge ved Københavns kommunes hospitalsvæsen, f. 22, $\frac{1}{6}$ 71.
- Cand. med. *M. Fini Schulsinger*, i psykiatri, till. overlægge ved Københavns kommunes hospitalsvæsen, f. 23, $\frac{1}{6}$ 71.
- Dr. med. *Johannes Christian Melchior*, i pædiatri, till. overlægge ved Københavns Amts Sygehusvæsen, f. 23, $\frac{1}{7}$ 71.
- et mag scient. *Ole Siggaard-Andersen*, i klinisk kemi, till. overlægge ved Københavns Amts sygehusvæsen, f. 32, $\frac{1}{7}$ 71.
- *Knud Olaf Petersen*, i røntgendiagnostik, till. overlægge ved Københavns Amts Sygehusvæsen, f. 17, $\frac{1}{7}$ 71.
- *Laurids Korsgaard Christensen*, i faget intern medicin, till. overlægge ved Københavns Amts Sygehusvæsen, f. 19, $\frac{1}{7}$ 71.
- Dr. med. *Michael Otto Schwartz*, i intern medicin, till. overlægge ved Københavns Amts Sygehusvæsen, f. 17, $\frac{1}{7}$ 71.
- *N. K. Riskær (R.)*, i øre-, næse- og halsygdomme, f. 10, $\frac{1}{7}$ 71. till. overlægge ved Københavns Amts Sygehusvæsen.
- *Kai Tolstrup*, i børnepsykiatri, till. overlægge ved Rigshospitalet, f. 21, $\frac{1}{8}$ 71.
- *M. V. Madsen (R.)*, i obstetrik og gynækologi, till. overlægge ved Københavns Amts Sygehusvæsen, f. 02, $\frac{1}{9}$ 71.
- Med. dr. *Bertil Diamant*, i farmakologi, f. 30, $\frac{1}{9}$ 71.
- Dr. med. *Hans-Walther Larsen*, i øjensygdomme, till. overlægge ved Københavns Amts Sygehusvæsen, f. 26, $\frac{1}{1}$ 71.
- *Ole Jørgen Rafaelsen*, i biokemisk-farmakologisk psykiatri, till. overlægge ved Rigshospitalet, f. 30, $\frac{1}{2}$ 72.
- *Finn Koch*, i patologisk anatomi, till. overlægge ved Københavns Amts Sygehusvæsen, f. 31, $\frac{1}{4}$ 72.
- *Sven-Aage Killmann*, i intern medicin, f. 27, $\frac{1}{6}$ 72.
- *Carl Christian Arnoldi*, i ortopædisk kirurgi, till. overlægge ved Rigshospitalet, f. 21, $\frac{1}{6}$ 72.
- *Torben Schiadt*, i patologisk anatomi, till. pro-sektor ved Rigshospitalet, f. 26, $\frac{1}{6}$ 72.
- Lektorer (eksterne).
- Overlægge *H.-H. J. Jacobsen (R.)*, i røntgenanatomi, f. 12.
- dr. med. *E. O. Errebo-Knudsen*, i hygiejne, f. 12.
- dr. med. *Knud Anker Thomsen*, i øre-, næse- og halsygdomme, f. 20.
- Retskemiker, dr. phil., fru *Fanny Halstrøm*, i retskemi, f. 03.
- Overlægge, dr. med. *Erik Ryssing*, i pædiatri, f. 19.
- dr. med. *Borge Sørensen*, i obstetrik og gynækologi, f. 16.
- Overlægge, dr. med. *Johan Georg*, i intern medicin, f. 16.
- Overlægge, dr. med. *Hans Engell*, i klinisk kirurgi, f. 20.
- Overlægge dr. med. *Gösta Davidsen*, i røntgendiagnostik, f. 20.
- dr. med. *Jens Edmund*, i øjensygdomme, f. 23.
- dr. med. *Knud Henning Olesen*, i klinisk medicin, f. 20.
- Dr. med. *Claus Jessen (K.N.M.)*, (K.W.S.M.), (F.N.), i kirurgi, f. 22.
- *Troels Munkner*, i fysiologi, f. 28.
- Overlægge dr. med. *Stig Jarnum*, i intern medicin, f. 26.
- Overlægge, dr. med. *Knud Hermann*, i neuromedicin, f. 06.
- Overlægge, dr. med. *Poul Effersøe*, i epidemiske sygdomme, f. 22.
- Cand. med. *Jørn Engel Møller*, i oligofrenilære (neuropatologi), f. 33.
- Cand. psyk. *Alice Theilgaard*, medicinsk psykologi.
- Dr. med. *Svend Bertelsen*, i kirurgi, f. 28.
- Dr. med. *Gunmar Bendixen*, i intern medicin, f. 28.
- Overlægge dr. med. *Erik Sandøe*, i intern medicin, f. 25.
- Dr. med. *Jørgen Boye Nielsen*, i intern medicin, f. 25.
- Overlægge, dr. med. *Johs. Mortens*, i ortopædi, f. 13.
- Dr. med. *Jørgen Jensen*, i røntgendiagnostik, f. 32.
- Overlægge *K. P. Værnet (R.)*, (F.N.), i neurokirurgi, f. 20.
- dr. med. *Peter Rasmussen*, i neurokirurgi, f. 25.

1408a Overlæge, dr. med. *Werner Trojaborg*, i neurofysiologi, f. 23.
 Dr. med. *Benni Nerstrøm*, i kirurgi, f. 29.
 Overlæge, dr. med. *Knud Lockwood*, i kirurgi, f. 26.
 Overlæge *Erling Dein*, i psykiatri, f. 22.
 Overlæge, dr. med. *Ib Steiness*, i intern medicin, f. 28.
 Overlæge, dr. med. *K. Fischermann*, i kirurgi, f. 22.
 — dr. med. *Ove Jessen*, i epidemiske sygdomme, f. 28.
 Dr. med. vet. *Erik Andresen*, i genetik, f. 28.
 Overlæge, dr. med. *Svend Heinild*, i pædiatri, f. 07.
 Kredslæge, dr. med. *B. Zachau-Christiansen*, i pædiatri, f. 27.
 Cand. med. *Jørgen Søndergaard*, i hud- og kønssygdomme f. 37.
 — *John Vilger*, i psykiatri, f. 27.
 — *Palle Petersen*, i epidemiske sygdomme, f. 33.
 Dr. med. *Mogens Krogh Jensen*, i intern medicin, f. 35.
 Overlæge, dr. med. *M. Pers*, i kirurgi, f. 20.
 Cand. med. *Otto Sneppen*, i ortopædisk kirurgi, f. 35.
 Overlæge, dr. med. *Flemming Raaschou*, i intern medicin, f. 15.
 — dr. med. *Flemming Quaade*, i intern medicin, f. 23.
 — dr. med. *Knud N. Rasmussen*, i intern medicin, f. 17.
 Overlæge *Per Christoffersen*, i patologisk anatomi, f. 32.
 — *Knud Højgaard*, i patologisk anatomi, f. 30.
 Dr. med. *Erik Peitersen*, i øre-, næse- og halssygdomme, f. 31.
 Overlæge, dr. med. *S. A. Kvorning*, i hud- og kønssygdomme, f. 16.
 — dr. med. *M. S. Norn*, i øjensygdomme, f. 25.
 — dr. med. *Thomas Castberg*, i kirurgi, f. 17.
 Cand. med. *Valdemar Hvidt*, i kirurgi, f. 25.
 Overlæge, dr. med. *Svend Rosendahl*, i kirurgi, f. 24.
 — dr. med. *Finn Lundvall*, i obstetrik og gynækologi, f. 24.
 — dr. med. *Lone Gjørup*, i fysiurgi, f. 23.
 — *Joseph Welner*, i psykiatri, f. 24.
 — dr. med. *B. C. D. Broager (R.)*, i neurokirurgi, f. 08.
 — *Kjeld Sørensen*, i fysiurgi, f. 29.
 — dr. med. *Age Videbæk*, i intern medicin, f. 14.
 — dr. med. *Per From Hansen*, i intern medicin, f. 15.
 — dr. med. *Poul Riis*, i intern medicin, f. 25.
 — *Gunnar Thornval*, i neurokirurgi, f. 27.
 — dr. med. *Sten Johansen*, i øre-, næse- og halssygdomme, f. 16.
 Cand. med. *Niels Thomas Rosenberg*, i øjensygdomme f. 38.
 Overlæge, dr. med. *Frits R. Mathiesen*, i kirurgi, f. 21.
 — *Ole Storm*, i kirurgi, f. 21.
 Cand. med. *Mogens J. Jørgensen*, i patologisk anatomi, f. 32.
 Cand. med. *Torben Thiede*, i patologisk anatomi, f. 28.
 Dr. med. *Else Andersen*, i pædiatri, f. 34.
 Overlæge *Ole Thage*, i neuromedicin, f. 28.
 Cand. med. *Susanne Ullman*, i dermatologi og venerologi, f. 38.
 — *Else Svejgaard*, i dermatologi og venerologi, f. 34.
 Overlæge *Inge Tyggstrup*, i neuropatologi, f. 25.
 Dr. med. *Jørgen Falck Larsen*, i obstetrik og gynækologi, f. 31.
 Mag. art. et cand. med. *Anton Aggernæs*, i medicinsk psykologi, f. 35.

Cand. med. *Minna Yssing*, i pædiatri, f. 30.
 Dr. med. *Paul Glenting*, i pædiatri, f. 36.
 — *Knud Ekstrøm*, i psykiatri, f. 29.
 Cand. psych. *Jørn Halberg Bechmann*, i medicinsk psykologi, f. 38.
 Cand. med. *Frede Juhl*, i epidemiske sygdomme, f. 33.
 — *Eivin Struve-Christensen*, i kirurgi, f. 32.
 Dr. med. *Gunnar Koudahl*, i kirurgi, f. 29.
 Cand. med. *Lise Danielsen*, i dermatologi og venerologi, f. 30.
 — *Knud Jørring*, i ortopædisk kirurgi, f. 31.
 — *Gitte Juhl Henningsen*, i børnepsykiatri, f. 37.
 Overlæge, dr. med. *Niels Jacob Brandt*, i pædiatri, f. 29.
 Cand. med. *Rolf Plesner*, i obstetrik og gynækologi, f. 32.
 Overlæge *Henrik Hoffmeyer*, i psykiatri, f. 17.
 — *Ebbe Linnemann*, i psykiatri, f. 18.

Det humanistiske hovedområde.

Professorer.

Dr. phil. *F. J. Billeskov Jansen (K.)*, i dansk litteratur, f. 07, (41), $\frac{1}{4}$ 46.
 Dr. phil. *A. E. Christensen*, i historie, f. 06, $\frac{1}{4}$ 48.
 — *P. J. Jensen (R¹)*, i klassisk filologi, f. 11, $\frac{1}{1}$ 49.
 — *P. J. Riis*, i klassisk arkæologi, f. 10, (49), $\frac{1}{8}$ 56.
 — *K. Schibbye (R¹)*, i engelsk sprog og litteratur, f. 04, $\frac{1}{2}$ 50.
 — *S. Steffensen (R¹)*, i tysk filologi med særligt henblik på litteraturen, f. 08, $\frac{1}{2}$ 50.
 — *F. Løkkegaard*, i semitisk-østerlandsk filologi, f. 15, $\frac{1}{10}$ 50.
 — *H. M. Sørensen (R¹)*, i alm. litteraturvidenskab, f. 08 ($\frac{1}{12}$ 50), $\frac{1}{2}$ 66.
 — *H. F. Hendriksen (R¹)*, i indisk-østerlandsk filologi, f. 13, $\frac{1}{7}$ 51.
 — *C. J. Becker (R¹)*, i nordisk arkæologi og europæisk forhistorie, f. 15, $\frac{1}{3}$ 52.
 — *K. Hald*, i nordiske sprog, f. 04, $\frac{1}{1}$ 53.
 — *S. F. V. Henningsen (R¹)*, i moderne historie og samfundskundskab, f. 10, $\frac{1}{8}$ 53.
 — *Sven Møller Kristensen*, i nordisk litteratur, f. 09 (53) $\frac{1}{8}$ 64.
 — *F. G. From (R¹)*, i psykologi, f. 14, $\frac{1}{2}$ 54.
 — *N. Schiørring (R¹)*, i musikvidenskab, f. 10, $\frac{1}{4}$ 54.
 — *Else Kai Sass*, i kunsthistorie, f. 12, ($\frac{1}{9}$ 54) $\frac{1}{8}$ 67.
 Dr. phil. *C. Stief (R¹)*, i slavisk filologi, f. 14, $\frac{1}{11}$ 54.
 — *K. D. N. Tøgeby*, i romansk sprog og litteratur, f. 18, $\frac{1}{8}$ 55.
 — *K. Grue-Sørensen*, i pædagogik, f. 04, $\frac{1}{10}$ 55.
 — *J. Læssøe (R.)*, i assyriologi, f. 24, $\frac{1}{4}$ 57.
 — *S. C. Egerod (R.)*, i østasiatiske sprog med særligt henblik på kinesisk, f. 23, $\frac{1}{4}$ 58.
 — *E. A. Jacobsen*, i engelsk sprog og litteratur, f. 23, $\frac{1}{5}$ 58.
 — *J. Witt-Hansen*, i filosofi, f. 08, $\frac{1}{1}$ 59.
 — *Hans Christian Sørensen*, i slavisk sprogvidenskab, f. 11, $\frac{1}{4}$ 60.
 — *Kristof Glamann*, i historie, f. 23, $\frac{1}{7}$ 60.
 — *N. C. Lukman (R.)*, i nordisk og germansk sagnhistorie, f. 07, $\frac{1}{5}$ 62.
 — *Johnny Carl Christensen*, i klassisk filologi, f. 30, $\frac{1}{12}$ 62.
 — *Anna Elisabeth Østergaard*, i klinisk psykologi, f. 24, $\frac{1}{7}$ 63.
 — *Anders Poulsen Bjerrum*, i dansk sprog med særligt henblik på navneforskning, f. 03, $\frac{1}{4}$ 64.

1409

- Dr. jur. *Verner Goldschmidt*, i kultursociologi, f. 16, $\frac{1}{7}$ 64.
- Dr. phil. *Mogens Blegvad*, i filosofi, f. 17, $\frac{1}{12}$ 64.
- *Holger Steen Sørensen*, i engelsk sprog og litteratur, f. 20, $\frac{1}{2}$ 65.
- *Svend Aage Jensen Ellehoj*, i historie, f. 24, $\frac{1}{8}$ 65.
- *Jørgen Prytz Johansen*, i religionshistorie, f. 11, $\frac{1}{7}$ 65.
- *Niels Skyum-Nielsen*, i historie, f. 21, $\frac{1}{12}$ 65.
- *Bent Nordhjem*, i engelsk sprog og litteratur, f. 20, $\frac{1}{4}$ 66.
- Cand. mag. *Eli Fischer-Jørgensen*, i fonetik, f. 11, $\frac{1}{4}$ 66.
- Dr. phil. *Ebbe Cato Spang-Hanssen*, i romansk sprog og litteratur, f. 28, $\frac{1}{7}$ 66.
- Fil. dr. *Karl Hyldgaard-Jensen*, i tysk sprog, f. 12, $\frac{1}{11}$ 66.
- Mag. art. *Sven-Aage Jørgensen*, i tysk filologi, f. 29, $\frac{1}{4}$ 68.
- Dr. phil. *Martin Volodja Johansen*, i almen psykologi, f. 20, $\frac{1}{6}$ 68.
- *H. Glahn (R.)*, i musikvidenskab, f. 19, $\frac{1}{1}$ 69.
- *Jes Peter Asmussen*, i iransk filologi, f. 28, $\frac{1}{1}$ 69.
- *Aage Skjoldborg Henriksen*, i nordisk litteratur, f. 21, $\frac{1}{1}$ 69.
- *B. F. Nørretranders (R.)*, i østeuropæisk historie, f. 22, $\frac{1}{1}$ 69.
- *John Kousgaard Sørensen*, i dansk sprog, f. 25, $\frac{1}{2}$ 69.
- *Henning Spang-Hanssen*, i anvendt og matematisk lingvistik, f. 20, $\frac{1}{9}$ 69.
- *Karsten Friis Johansen*, i antik og middelalderlig filosofi, f. 30, $\frac{1}{9}$ 69.
- *Torben Axel Monberg*, i kultursociologi, f. 29, $\frac{1}{10}$ 69.
- *Anton Poul Arild Peter Hvidtfeldt*, i religionssociologi, f. 15, $\frac{1}{2}$ 70.
- *Anders Ole Karup Pedersen*, i international politik, f. 29, $\frac{1}{2}$ 70.
- *Svend Erik Scheel Stybe*, i filosofi, f. 19, $\frac{1}{2}$ 70.
- *Jens Erik Skydsgaard*, i antik historie, f. 32, $\frac{1}{3}$ 70.
- Fil. lic. *Laurits Laursen Bødker*, i nordiske folke-minder, f. 15, $\frac{1}{4}$ 70.
- Dr. J. H. *Harris*, i ægyptologi, f. 32, kst $\frac{1}{9}$ 70.
- Dr. phil. *Jørgen Fajner*, i foredragslære og metrik, f. 25, $\frac{1}{9}$ 70.
- Dr. phil. *F. O. Lindemann*, f. 36, ($\frac{1}{9}$ 70) $\frac{1}{9}$ 71.
- Cand. mag. *Bjarne Stoklund*, i europæisk etnologi, f. 28, $\frac{1}{2}$ 71.
- Mag. art. *Jan Carl Christian Mægaard*, i musikvidenskab, f. 26, $\frac{1}{7}$ 71.
- Dr. phil. *Inger Ejskjær*, i dansk dialektforskning, f. 26, $\frac{1}{10}$ 71.
- *Ib Kristian Moustgaard*, i psykologi, f. 26, $\frac{1}{1}$ 72.
- Cand. mag. *Anker Teilgaard Laugesen*, i romansk sprog og litteratur, f. 08, $\frac{1}{1}$ 72.
- Dr. phil. *Sven Skydsgaard*, i romansk sprog og litteratur, f. 34, $\frac{1}{2}$ 72.
- *Rolf Willanger*, i psykologi, f. 27, $\frac{1}{3}$ 72.
- Fil. dr. *Gunnar Sjöblom*, i statskundskab, f. 33, $\frac{1}{5}$ 72.
- Carl Johan Asplund*, i psykologi, f. 37, $\frac{1}{8}$ 72.
- Mag. art. *Jonna Gerda Louis-Jensen*, i islandsk sprog og litteratur, f. 36, $\frac{1}{9}$ 72.
- Fil. dr. *Olof Gustaf Lidin*, i japansk, f. 26, $\frac{1}{9}$ 72.
- Mag. art. *Mogens Trolle Larsen*, i assyriologi, f. 37.
- *Aage Westenholtz*, i assyriologi, f. 39.
- *Iben Raphael Meyer*, i centralasiatiske sprog, f. 33.
- *Kåre Thomsen Hansen*, i centralasiatiske sprog, f. 24.
- Cand. mag. *Bent Jul Nielsen*, dansk dialektforskning, f. 33.
- *Inger Bevort*, i dansk dialektforskning, f. 31.
- *Lars Chr. Lasse*, i dansk dialektforskning, f. 12.
- *Magda Nyberg*, i dansk dialektforskning, f. 27.
- *Jørgen Ib Larsen*, i dansk dialektforskning, f. 23.
- Mag. art. *Poul Balle-Petersen*, i europæisk folkelivsforskning, f. 37.
- *Inge Kleivan*, i eskimologi, f. 31.
- Mag. scient. *Hans Berg*, i eskimologi, f. 38.
- Mag. art. *Robert Petersen*, i eskimologi, f. 28.
- Cand. mag. *Niels Jørgen Skydsgaard*, i engelsk, f. 30.
- Lic. fil. *Inge Kabell*, i engelsk, f. 37.
- Cand. mag. *Hans Erik Andersen*, i engelsk, f. 28.
- Mag. art. *Herman Kossmann*, i engelsk, f. 02.
- Cand. mag. *Niels Christian Bugge Hansen*, i engelsk, f. 37.
- B. A. *Bruce Clunies Ross*, i engelsk, f. 33.
- Cand. mag. *Niels Davidsen-Nielsen*, i engelsk, f. 37.
- *Grå Borup-Nielsen*, i engelsk, f. 36.
- *Holger Nørgård*, i engelsk, f. 17.
- Dr. phil. *Ingeborg Nixon*, i engelsk, f. 22.
- Cand. mag. *Jørgen Erik Nielsen*, i engelsk, f. 33.
- *Henrik Strandgaard*, i engelsk, f. 27.
- Ph.D. *Robert G. Cook*, i engelsk, f. 32.
- B.A., M.A., Ph.D., *Henrik Rosenmeier*, i engelsk, f. 31.
- Mag. art. *Bent Conrad*, i engelsk, f. 34.
- *Else Fausbøll*, i engelsk, f. 26.
- Cand. mag. *Bengt Jürgensen*, i engelsk, f. 19.
- *Marguerite Engberg*, i filmvidenskab, f. 19.
- Mag. art. *Ole Michael Jacobsen*, i nordisk filologi, f. 15.
- *Flemming Steen Nielsen*, i filologi, f. 37.
- Cand. theol. *Peter Kemp*, i filosofi, f. 39.
- Mag. scient. *Kjell Sellin*, i filosofi, f. 26.
- Mag. art. *Carl Henrik Koch*, i filosofi, f. 38.
- *Jon Espersen*, i filosofi, f. 42.
- *Helmuth Hansen*, i filosofi, f. 15.
- *Bengt Holbek*, i fokemindevidenskab, f. 33.
- *Jørgen Rischel*, i fonetik, f. 34.
- Cand. art. *Børge Frøkjær-Jensen*, i fonetik, f. 35.
- *Oluf Thorsen*, i fonetik, f. 28.
- Mag. art. *N. M. S. Djurhuus*, i færøsk, f. 13.
- *Ebbe Lomborg*, i forhistorisk arkæologi, f. 32.
- Cand. mag. *Per El Jørgensen*, i tysk litteratur, f. 36.
- *Birgit Susanne Nielsen*, i germansk filologi, f. 40.
- Mag. art. *Niels Grossert*, i germansk filologi, f. 29.
- Cand. mag. *Lisbeth Falster Jakobsen*, i germansk filologi, f. 39.
- *Arne Dittner*, i germansk filologi, f. 25.
- *Bjørn Ekmann*, i germansk filologi, f. 35.
- Cand. art. *Hans Peter Jørgensen*, i tysk fonetik, f. 38.
- Dr. phil. *Helge Hultberg*, i germansk filologi, f. 27.
- Cand. mag. *Mogens Wied Jørgensen*, i germansk filologi, f. 34.
- Mag. art. *Fereyduun Vahman*, i iransk filologi, f. 33.
- Dr. *Ivo Fišer*, i indisk filologi, f. 29.
- Cand. mag. *Niels Steensgaard*, i historie, f. 32.
- Cand. jur. & mag. art. *Mogens Rathack*, i historie, f. 26.
- Cand. mag. *Esben Albrechtsen*, i historie, f. 37.
- Cand. phil. *Benito Scocozza*, i historie, f. 35.
- Mag. art. *Alex Wittendorff*, i historie, f. 32.

Universitetslektorer.

- Lektor *Esther Dinsen*, i anvendt og matematisk lingvistik, f. 32.
- Cand. mag. *Peter Secher Springborg*, i oldislandsk, f. 38.
- Mag. art. *Agnete Loth*, i oldislandsk, f. 21.

- Cand. mag. *Karsten Fledelius*, i historie, f. 40.
 — *Karl-Erik Frandsen*, i historie, f. 40.
 Mag. art. *Knud Prange*, i historie, f. 30.
 Dr. phil. *Ole Feldbæk*, i historie, f. 36.
 Cand. mag. *Jørgen S. N. Tvevad*, i historie, f. 20.
 — *Jørgen Balling*, i kl. filologi, f. 30.
 — *Tage Larsen*, i kl. filologi, f. 05.
 — *Guðrun Engberg*, i kl. filologi, f. 39.
 — *Minna Skafte Jensen*, i kl. filologi, f. 37.
 — *Mogens Herman Hansen*, i kl. filologi, f. 40.
 — *Helle Salskov Roberts*, i kl. filologi, f. 33.
 Dr. phil. *Chr. M. Taisbak*, i kl. filologi, f. 34.
 — *Thokild Breitenstein*, i kl. filologi, f. 36.
 — *Heinrich Roos*, i kl. filologi, f. 04.
 — *Jan Pinborg*, i kl. filologi, f. 37.
 Cand. mag. *Erik Fox Maule*, i kl. filologi, f. 10.
 Dr. phil. *Jørgen Raasted*, i kl. filologi, f. 27.
 Mag. art. *Evelyn Oldenburg*, i kl. og nærorientalsk arkæologi, f. 29.
 — *Jytte B. Løvrsen*, i kl. og nærorientalsk arkæologi, f. 29.
 Cand. psych. *Eva Ostfeldt*, i klinisk psykologi, f. 42.
 — *John Smidt Thomsen*, i klinisk psykologi, f. 26.
 — *Merete Lenstrup*, i klinisk psykologi, f. 15.
 — *Ulla Haslund*, i klinisk psykologi, f. 24.
 — *Jonna Wiltrup*, i klinisk psykologi, f. 21.
 — *Wenja Rothe*, i klinisk psykologi, f. 16.
 — *Annie Darum*, i klinisk psykologi, f. 30.
 — *Tove Møller-Holst*, i klinisk psykologi, f. 07.
 Cand. polit. *Frode Rasmussen*, i kultursociologi, f. 18.
 Mag. art. *Leif Christensen*, i kultursociologi, f. 36.
 Ph.D. *Una Canger*, i lingvistik, f. 38.
 Mag. art. *Niels Ege*, i lingvistik, f. 27.
 — *Hannemarie Ragn Jensen*, i kunsthistorie, f. 38.
 — *Meir Stein*, i kunsthistorie, f. 20.
 — *Jørgen Egebak*, i litteraturvidenskab, f. 38.
 Cand. mag. *Lizzie H. Holm*, i metrik og foredragslære, f. 11.
 — *Hans Jørgen Voigt*, i metrik og foredragslære, f. 20.
 — *Elisabeth Schouenborg*, i musik, f. 33.
 — *Morten Topp*, i musik, f. 38.
 — *Birte Trærup*, i musik, f. 30.
 Mag. art. *Carsten Halting*, i musik, f. 30.
 Cand. mag. *Dagmar Schepelern*, i musik, f. 11.
 — *Niels Martin Jensen*, i musik, f. 37.
 — *Bendt Kallenbach*, i musik, f. 20.
 — *Randi Teglbjærg*, i musik, f. 21.
 Dr. phil. *John Bergsagel*, i musik, f. 28.
 Cand. mag. *Jens Brincker*, i musik, f. 37.
 Mag. art. *Poul Nielsen*, i musik, f. 39.
 Cand. mag. *Gunver Krabbe*, i musik, f. 17.
Kristian Riis, i musik, f. 13.
 Cand. mag. *Gordon Albøge*, i navneforskning, f. 24.
 — *Birthe Hjorth Pedersen*, i navneforskning, f. 26.
 — *Inge Wohlert*, i navneforskning, f. 15.
 Mag. art. *Vibeke Christensen*, i navneforskning, f. 38.
 Cand. mag. *Eva Meldgaard*, i navneforskning, f. 38.
 Dr. phil. *Gillian Myra Fellows Jensen*, i navneforskning, f. 38.
 Dr. phil. *Elise Weise*, i navneforskning, f. 30.
 Cand. mag. *Thomas Bredsdorff*, i nordisk filologi, f. 37.
 Mag. art. *Nanna Pil H. Dahlerup*, i nordisk filologi, f. 39.
 — *Thorkild Damsgaard Olsen*, i nordisk filologi, f. 41.
 Cand. mag. *Else Dalhoff*, i nordisk filologi, f. 11.
 Mag. art. *Ulla Albeck*, i nordisk filologi, f. 09.
 Cand. mag. *Harald Steensig*, i nordisk filologi, f. 31.
 — *Jørgen Bonde Jensen*, i nordisk filologi, f. 37.
 Dr. phil. *Erik Sønderholm*, i nordisk filologi, f. 28.
 Cand. mag. *Otto Glismann*, i nordisk filologi, f. 28.
 — *Erik Hansen*, i nordisk filologi, f. 31.
 Mag. art. *Knud H. Wentzel*, i nordisk filologi, f. 41.
 — *Lars Arild*, i nordisk filologi, f. 38.
 Cand. mag. *Flemming Lundgreen-Nielsen*, i nordisk filologi, f. 37.
 — *Poul Levin*, i nordisk filologi, f. 20.
 Fil. lic. *Stig Orlan Ohlsson*, i nordisk filologi, f. 39.
 Dr. phil. *Anne E. Jensen*, i nordisk filologi, f. 22.
 Cand. mag. *Mogens Baumann Larsen*, i nordisk filologi, f. 30.
 Dr. phil. *Leif Nedergaard-Hansen*, i nordisk filologi, f. 14.
 — *Karl Martin Nielsen*, i nordisk filologi, f. 07.
 Cand. psych. *Åge Haugland*, i psykologi, f. 14.
 Ph.D. *Melvin Lyon*, i psykologi, f. 30.
 Cand. stat. *Benny Karpatschof*, i psykologi, f. 38.
 Cand. psych. *Kresten Bjerg*, i psykologi, f. 35.
 — *John Mørk Pedersen*, i psykologi, f. 25.
 — *Torsten Ingemann Nielsen*, i psykologi, f. 36.
 Mag. art. *Frede N. Knudsen*, i psykologi, f. 17.
 Cand. psych. *Poul Vidriksen*, i psykologi, f. 26.
 Cand. theol. *Jørgen Skafte Jensen*, i religionshistorie, f. 36.
 Mag. art. *Vagn Duekilde*, i religionshistorie, f. 28.
 Lic. theol. *Lars Kruse Blinkenberg*, i religionshistorie, f. 39.
 Cand. mag. *Oleg Koejoed*, i romanske sprog, f. 21.
 Lic. ès. lettr. *Eugeniu Lozovan*, i romanske sprog, f. 29.
 Mag. art. *Einar Tassing*, i romanske sprog, f. 09.
 Cand. mag. *Sten Jansen*, i romanske sprog, f. 37.
 — *Merete Grevlund*, i romanske sprog, f. 39.
 — *Henrik Prebensen*, i romanske sprog, f. 39.
 Dr. phil. *Maria Garzon Pallares*, i romanske sprog, f. 30.
 Mag. art. *Hans Boll Johansen*, i romanske sprog, f. 36.
 Cand. mag. *John Pedersen*, i romanske sprog, f. 34.
 Mag. art. *Hugo Ibsen*, i romanske sprog, f. 26.
 Cand. mag. *Hanne B. Lange*, i romanske sprog, f. 34.
 lic. ès. lettr. *Ginette Kryssing-Berg*, i romanske sprog, f. 24.
 Dr. phil. *Jose Maria Alegre-Peyron*, i romanske sprog, f. 34.
 Mag. art. *Kirsten Schottländer*, i romanske sprog, f. 08.
 Cand. art. *Hilde Olrik*, i romanske sprog, f. 36.
 Mag. art. *Svend Johansen*, i romanske sprog, f. 22.
 Lic. ès. lettr. *Eric Eggli*, i romanske sprog, f. 22.
 Cand. mag. *Arne Schnack*, i romanske sprog, f. 42.
 — *Merete Gerlach-Nielsen*, i romanske sprog, f. 33.
 Cand. scient. pol. *Torben Worre*, i samtidshistorie, f. 40.
 Cand. mag. *Hans Kirchoff*, i samtidshistorie, f. 33.
 Cand. theol. *Sven Maan Søndergaard*, i semitisk filologi, f. 31.
 Ph.D. *Peer Hultberg*, i slavisk institut, f. 35.
 Mag. art. *Else Westh Neuhard*, slavisk institut, f. 03.
 Cand. mag. *Knud Rasmussen*, slavisk institut, f. 30.
 Mag. art. *Per Jacobsen*, slavisk institut, f. 35.
 Cand. mag. *Erik Adrian*, slavisk institut, f. 23.
 Dr. phil. *Ègil Steffensen*, slavisk institut, f. 27.
 Mag. art. *Stig Surland*, slavisk institut, f. 18.
 — *Svend Christiansen*, i teatervidenskab, f. 30.
 — *Karen Krogh*, i teatervidenskab, f. 20.
 — *Knud Dirch Wagner*, i teoretisk pædagogik, f. 34.
 — *Ebba Kern Lillesø*, i ægyptologi, f. 28.

- Mag. art. *Karl-Gottfried Prasse*, i ægyptologi, f. 30.
— *Eva Richter Ærøe*, i ægyptologi, f. 30.
Cand. polit. *Gunnar Viby Mogensen*, i økonomisk historie, f. 34.
Cand. mag. *Erik Helmer Pedersen*, i økonomisk historie, f. 32.
Dr. phil. *Tao-Wen Chang*, i østasiatiske sprog, f. 12.
Fil. lic. *Kristina Lindell*, i østasiatiske sprog, f. 28.
Dr. phil. *Martha Boyer*, i østasiatiske sprog, f. 11.
Cand. theol. *Holger Bernt Hansen*, i samfundsfag, f. 36.
Cand. phil. *Lars Chr. Bille*, i samfundsfag, f. 43.
Lennart Lundquist, i samfundsfag, f. 38.
Cand. scient. pol. *Hans Jørgen Nielsen*, i samfundsfag, f. 40.
Cand. mag. *Henrik Sandø Nissen*, i samfundsfag, f. 33.
— *Knud Larsen*, i samfundsfag, f. 36.
Fil. cand. *Torben Grage*, i samfundsfag, f. 25.
Cand. mag. *Bertel Heurlin*, i samfundsfag, f. 35.
— *Niels Jørgen Thomsen*, i samfundsfag, f. 30.
— *Ib Damgaard Petersen*, i samfundsfag, f. 33.
Cand. polit. *Steen Leth Jeppesen*, i samfundsfag, f. 38.
- Eksterne lektorer.
- Mag. art. *Romana Helberg*, f. *Luidor*, i polsk, f. 96.
Lektor* ved Østre Borgerdydskole, dr. phil. *J. A. Bundgaard* (R.), i antik epigrafik, f. 97.
Dr. phil. *Ole Severin Glarbo Widding*, i oldislandsk, f. 07.
Dr. phil. *E. Forchhammer* (R.), i tale- og sangteori, f. 06.
Licencié-ès lettres *Antonis Mystakidis*, i nygræsk, f. 08.
Mag. art. *Tage E. Christiansen*, i nordisk middelalderarkæologi, f. 18.
Professor ved Handelshøjskolen, dr. phil. *Arne Spenter*, i tysk, f. 26.
Afdelingsleder, dr. phil. *Erik Haarh*, i tibetansk sprog og kultur, f. 29.
Adjunkt, cand. mag. *Finn Hobel*, i klassisk filologi, f. 28.
Overinspektør, mag. art. *E. A. Fischer* (R.), i kunsthistorie, f. 20.
Fil. lic. *Sigbrit Swahn*, i svensk, f. 33.
Overinspektør, dr. phil. *Marie-Louise Buhl*, i nær-orientalsk arkæologi, f. 18.
Mag. art. *Frede Møller-Kristensen*, i pali, f. 33.
Cand. mag. *Bent Jørgensen*, moderne historie og samtidshistorie, f. 33.
— *Niels Alkjær*, i engelsk sprog og litteratur, f. 09.
— *Flemming Olsen*, i engelsk sprog, f. 28.
Cand. polit. *Mette Koeløed Bjørnsen*, i dansk økonomisk samfundsbeskrivelse, f. 20.
Mag. art. *Jakob Pasternak*, i historie med særlig henblik på undervisning i hist. metode, f. 29.
Cand. mag. *Niels Jessen*, i historie med særlig henblik på undervisning i hist. monumenter fra nyere tid, f. 22.
Fil. dr. *Olafía Einarsdóttir*, i norrøn historie og historiografi.
Cand. mag. *Lis Christensen*, i engelsk, f. 33.
Dr. phil. *Otto Mørkholm*, i antik historie, f. 30.
Mag. art. *Mogens Hyllested*, i teatrets æstetik og historie, f. 20.
Cand. mag. *Herluf Nielsen*, i historie, f. 22.
— *Jess Ole Højrup*, i europæisk etnologi, f. 24.
Cand. polit. *Ole Andresen*, i historie, f. 37.
Lektor *Klaus Bohnen*, i tysk, f. 40.
Adjunkt, cand. mag. *Frede Boje*, i tysk, f. 37.
Cand. mag. *Helge Skirne Bruland*, i norsk, f. 32.
Overlæge, dr. med. *Vibeke Dahl*, i børnepsykiatri, f. 17.
Bibliotekar *Eric Grinstead*, i kinesisk håndbogskundskab og litteratur, f. 21.
Mag. art. *Peter Allan Hansen*, i klassisk arkæologi, især antik epigrafik, f. 44.
Adjunkt, cand. mag. *Rolf Hesse*, i klassisk filologi, f. 38.
Cand. mag. *Leo Hjortso*, i klassisk filologi, f. 09.
Cand. polit. *Flemming Skov Jensen*, i nationaløkonomi, f. 41.
Cand. psych. *Jørgen Aage Jensen*, i pædagogisk psykologi, f. 36.
Lektor *Katherine Jensen*, i kultursociologi, f. 44.
Cand. phil. *Arne A. Juul*, i engelsk, f. 35.
Museumsinsp. *Birthe Stig Jørgensen*, i europæisk etnologi, f. 37.
Museumsinsp. *Bjarne Jernæs*, i kunsthistorie, f. 42.
Lektor *Hans Chr. Aage Kragelund*, i klassisk filologi, f. 94.
Lektor *Karl-Otto Langenbucher*, i tysk sprog, f. 39.
Bibliotekar *Hakon Lund*, i kunsthistorie, f. 28.
Fil. kand. *Orvar Löfgren*, i europæisk etnografi, f. 43.
Overrabbiner *Bent Melchior*, i jødisk litteratur, f. 29.
Professor, dr. phil. *Jørn Moestrup*, i italiensk, f. 35.
Cand. psych. *Peer Mylov*, i pædagogisk psykologi, f. 36.
Cand. mag. *Poul Nakskov*, i dansk, f. 25.
Fil. mag. *Olavi Nuutinen*, i finsk, f. 39.
Cand. psych. *Jan Rattleff*, i almen psykologi, f. 38.
Cand. phil. *Jørn Rosenkjær*, i historie (int. politik), f. 42.
Amanuensis Helge Lykke Schwartz, i engelsk, f. 31.
Amanuensis Norman Shine, i engelsk, f. 32.
Lektor *Knud Skov*, i engelsk, f. 13.
Cand. mag. *Birgitte Ryskær Svane*, i engelsk, f. 39.
Cand. mag. *Lise Svane-Mikkelsen*, i engelsk, f. 40.
Fil. kand. *Sven Chr. Swahn*, i svensk, f. 33.
Lektor *Henrik Bagge Ussing*, i rumænsk, f. 22.
Cand. polit. *Jørgen Wedeby*, i statistik, f. 30.
Mag. art. *Jytte Winggaard*, i teatrets æstetik og historie, f. 31.
Læge *John Vtger*, i psykiatri, f. 27.
Cand. act. et mag. art. *Gustav Leunbach*, i psykologisk statistik, f. 21.
Cand. mag. *Henry J. V. Larsen*, i tysk sprog, f. 13.
Dr. phil. *Harry Andersen*, i nordisk filologi, f. 01.
Marlene R. Hansen, i engelsk, f. ...
Cand. mag. *Joan Høgberg Petersen*, i engelsk, f. 44.
Mag. art. *Jørgen Hass*, i filosofi, f. 42.
Cand. phil. *Ole Wever*, i fransk, f. 39.
Mag. art. *Benedicte Hjejle*, i historie, f. 31.
— *Bernard Eric Jensen*, i historie, f. 43.
Fil. lic. *James Stewart*, i keltisk, f. 33.
Mag. art. *Steffen Trolle*, i klassisk arkæologi, f. 42.
Cand. mag. *Niels Ivan Boserup*, i klassisk filologi, f. 44.
— *Hans Christian Hynding*, i klassisk filologi, f. 10.
— *Andreas Simonsen*, i klassisk filologi, f. 23.
Rektor, mag. art. *T. Hastrup* (R.), i klassisk filologi, f. 03.
Mag. art. *Poul Vad*, i kunsthistorie, f. ...
— *Erik Wiedemann*, i musik, f. 30.
Cand. mag. *Mogens Brun*, i psykologi, f. 43.
Cand. psych. *Ib Bundgaard*, i psykologi, f. ...
— *Wulff Feldman*, i psykologi, f. ...
Drs. *Alena Agata Maria Alofs*, i nederlandsk, f. ...
Cand. philol. *Jørgen Haugan*, i norsk, f. 41.
Cand. psych. *Henning E. Transgaard*, i samfundsfag, f. 37.

0 *Det naturvidenskabelige hovedområde.*

Professorer.

- Dr. phil. *C. Møller* (R¹), i matematisk fysik, f. 04, (40), $\frac{1}{4}$ 43.
 — *A. Noe-Nygaard* (R¹), (F.M.2*), i geologi, f. 08, ($\frac{1}{9}$ 42) $\frac{1}{1}$ 69.
 — *B. C. Jessen*, i matematik, f. 07, $\frac{1}{9}$ 42.
J. H. W. Simonsen (R¹), i forsikringsmatematik, f. 04, $\frac{1}{9}$ 43.
 Dr. phil. *H. E. Steemann Nielsen* (R¹), (F.M.2*), i ferskvandsbiologi, f. 07, ($\frac{1}{1}$ 44) $\frac{1}{9}$ 69.
 — *A. H. Hald*, i matematisk statistik, f. 13, $\frac{1}{6}$ 48.
 — *J. Bjerrum* (R¹), i kemi, f. 09, $\frac{1}{9}$ 48.
 — *K. A. Jensen* (R¹), i kemi, f. 08, $\frac{1}{4}$ 50.
 — *H. H. Ussing* (R¹), i biologisk kemi, f. 11, $\frac{1}{4}$ 51.
 — *T. W. Böcher* (R¹), i botanik, f. 09, $\frac{1}{4}$ 54.
 Fil. dr. *K. G. Wingstrand* (R.), i sammenlignende anatomi og morfologi, f. 19, $\frac{1}{2}$ 55.
 Dr. phil. *J. K. Bøggild*, i fysik, f. 03, $\frac{1}{7}$ 55.
 — *W. Fenchel*, i matematik, f. 05, ($\frac{1}{9}$ 51), $\frac{1}{2}$ 56.
 — *T. S. V. Bang* (R.), i matematik, f. 17, $\frac{1}{2}$ 56.
 — *Aa. N. Bohr* (R.), i fysik, f. 22, $\frac{1}{4}$ 56.
 Direktør, dr. phil. *E. A. Andersen* (K.), (F.H.T.), i geodæsi, f. 05, $\frac{1}{7}$ 56.
 Dr. phil. *B. N. Bak* (R.), i molekylspektroskopi, f. 12, $\frac{1}{4}$ 57.
 — *M. Pihl*, i fysik, f. 07, $\frac{1}{6}$ 57.
 — *K. M. Lange*, i botanik, f. 19, $\frac{1}{2}$ 58, *M.F.*
 — *H. M. N. Tornehave*, i matematik, f. 15, $\frac{1}{8}$ 58.
 Fil. dr. *A. Reiz*, i astronomi, f. 15, $\frac{1}{4}$ 58.
 Dr. med. *O. U. Maalæ*, i mikrobiologi, f. 14, $\frac{1}{10}$ 58.
 — *N. O. Lassen* (R.), i fysik, f. 14, $\frac{1}{4}$ 59.
 Dr. phil. *C. J. Ballhausen* (R.), i kemi, f. 26, $\frac{1}{9}$ 59.
H. Højgaard Jensen, i fysik, f. 18, $\frac{1}{2}$ 60.
 Dr. phil. *T. Huus* (R.), i fysik, f. 19, $\frac{1}{4}$ 60.
 — *Erлинг Aamussen*, i gymnastikteori, f. 07, $\frac{1}{9}$ 61.
 — *E. Eliassen* (R.), i teoretisk meteorologi, f. 22, $\frac{1}{1}$ 62.
 — *Henning Sørensen*, i geologi (petrografi), f. 26, $\frac{1}{4}$ 62.
 Dr. phil. *Willi Dansgaard*, i massespektrometri, f. 22, $\frac{1}{4}$ 62.
 Dr. phil. *Thor A. Bak*, i kemi, f. 29, $\frac{1}{9}$ 63.
 Fil. dr., dr. rer. nat. *D. H. v. Wettstein* (R.), i genetik, f. 29, $\frac{1}{10}$ 63.
 Fil. dr. *N. G. Jerlov* (R.), i fysisk oceanografi, f. 09, ($\frac{1}{10}$ 63), $\frac{1}{4}$ 68.
 Dr. phil. *Christian Overgaard Nielsen*, i alm. zoologi, f. 18, $\frac{1}{9}$ 64.
 — *Arne Johannes Nicolaisen*, i etnografi, f. 21, $\frac{1}{9}$ 64.
 — *N. Kingo Jacobsen* (R.), i geografi, f. 21, $\frac{1}{10}$ 64.
 — *Bent Fuglede*, i matematik, f. 25, $\frac{1}{1}$ 65.
 — *H. Jensen* (R.), (F.H.T.), i geofysik, f. 15, $\frac{1}{1}$ 65.
 — *Olaf Henrik Schmidt*, i de eksakte videnskaberhistorie, f. 13, $\frac{1}{4}$ 65.
 — *Aage Finn Rahr Winther*, i teoretisk fysik, f. 26, $\frac{1}{7}$ 65.
 — *Carl Christian Barker Jørgensen*, i zoofysiologi med særlig henblik på sammenlignende fysiologi, f. 15, ($\frac{1}{9}$ 65), $\frac{1}{9}$ 66.
 — *Erik Albrecht Sparre Andersen*, i matematik, f. 19, $\frac{1}{1}$ 66.
 — *Viggo Olav Hansen*, i kulturgeografi, f. 13, $\frac{1}{2}$ 66.
 — *S. A. Berthelsen* (R.), i geologi, f. 28, ($\frac{1}{5}$ 61), $\frac{1}{9}$ 66.
 — *Tove Birkelund*, i historisk geologi, f. 28, $\frac{1}{9}$ 66.
 Dr. med. *Ulrik Vilhelm Lassen*, i zoofysiologi, f. 30, $\frac{1}{3}$ 67.
 Dr. phil. *Bent Christensen*, i zoologi, f. 30, $\frac{1}{5}$ 67.
 — *B. G. D. Strömgren* (R¹), i astronomi, f. 08, $\frac{1}{5}$ 67.
 — *Mogens Koie*, i botanisk økologi, f. 11, $\frac{1}{1}$ 69.

- Dr. phil. *Inger Agnete Munch-Petersen*, i biokemi, f. 17, $\frac{1}{1}$ 69.
 — *Bent Jørgen Muus*, i zoologi, f. 26, $\frac{1}{4}$ 69.
 — *Bent Elbek*, i fysik, f. 29, $\frac{1}{5}$ 69.
 — *Erik Gotfred Jørgensen*, i plantefysiologi, f. 19, $\frac{1}{9}$ 69.
 — *Peter Naur*, i datalogi, f. 28, $\frac{1}{9}$ 69.
 — *Bent Foltmann*, i genetik, f. 25, $\frac{1}{2}$ 70.
 Dr. *A. R. Mack Intosh*, i eksperimentel faststoffysik, f. 36, kst. $\frac{1}{5}$ 70.
 Dr. phil. *Harry Ingvar Micheelsen*, i mineralogi, f. 31, $\frac{1}{9}$ 70.
 — *Svend Olav Andersen*, f. 29, i zoofysiologi, $\frac{1}{9}$ 70.
 — *O. H. Nathan*, f. 26, ($\frac{1}{1}$ 69) $\frac{1}{9}$ 70.
 — *Valdemar Jules Poulsen*, i geologi, f. 28, $\frac{1}{6}$ 71.
 Cand. polyt. et mag. scient. *Hans Kristian Brøns*, i matematisk statistik, f. 29, $\frac{1}{6}$ 72.
 Cand. mag. et mag. scient. *Christian Ulrik Jensen*, i matematik, f. 36, $\frac{1}{9}$ 72.

Lektorer.

- Dr. phil., fru *Ellinor H. M. Bro Larsen* (R.), i terrestrisk økologi, f. 06.
 Docent, dr. phil. *P. Holst-Christensen*, i morfologisk embryologi og histologi, f. 03.
 — dr. phil. *S. Rozental*, i teoretisk fysik, f. 03.
 Dr. phil. *K. G. Hansen* (R.), i fysiske undervisningsforsøg, f. 06.
 Afdelingsleder, mag. scient. *Knud H. Hansen*, i fysik f. 27.
 Amanuensis, cand. mag. *Henning G. Jensen*, i fysik, f. 26.
 — dr. phil. *Holger Poulsen*, i dyrepsykologi, f. 14.
 Docent, dr. phil. *Anker Nielsen*, i entomologi, f. 07.
 Afdelingsleder, dr. phil. *F. Salomonsen* (R.), i ornitologi, f. 09.
 Cand. mag. *Kristen Marius Jensen*, i klimatologi og meteorologi, f. 24.
 Mag. scient. *Merete Rentsch*, i geografi, f. 20.
 Docent, dr. techn. *Bent Buchmann*, i fysik, f. 20.
 Amanuensis, cand. mag. *Knud Jakobsen*, i systematisk botanik, f. 24.
 — cand. mag. *Erik Bille Hansen*, i botanisk biologi, f. 18.
 Afdelingsleder, dr. phil. *P. Graff-Petersen*, i sedimentologi, f. 27.
 Cand. polyt. *C. E. Schäffer*, i uorganisk kemi, f. 30.
 Rektor, dr. phil. *F. Andersen* (R¹), i legemsøvelser, f. 16.
 Cand. mag. *Børge Nygaard*, i organisk kemi, f. 23.
 Afdelingsleder, mag. scient. *Flemming A. Andersen*, i almen og organisk kemi, f. 25.
 Cand. mag. *Svend Laustsen*, i astronomi, f. 27.
 — *Klaus Klausen*, i alm. gymnastikteori, f. 32.
 Mag. scient. *Ole Hansen*, i fysik, f. 34.
 Afdelingsleder, dr. *H. Wienberg Rasmussen*, i geologi, f. 20.
 Cand. mag. *Carl Gunnar Sørensen*, i menneskets anatomi, f. 13.
 Dr. phil. *Jørgen Troels-Smith*, i mosegeologi, f. 13.
 Amanuensis, mag. scient. *Roald Boe Jensen*, i kemi for biologistuderende, f. 30.
 Afdelingsleder, dr. phil. *Holger Madsen*, i parasitologi, f. 09.
 Amanuensis, cand. mag. *Mogens Skytte Christiansen*, i plantesystematik og nomenklatur, f. 18.
 Docent, cand. mag. *Kjeld Holmen*, i arktisk botanik, f. 21.
 Afdelingsleder, cand. mag. *Tyge A. Christensen*, i algerne systematik og biologi, f. 18.
 — dr. phil. *H. M. Lemche* (R.), i zoologi, f. 04.

- Docent, dr. phil. *F. Jensenius Madsen*, i zoologi, f. 16.
- Amanuensis, cand. mag. *Jorgen B. Kirkegaard*, i zoologi, f. 20.
- dr. phil. *Torben Wolff*, i zoologi, f. 19.
- Afdelingsleder, mag. scient. *Erika Lohr*, i plante-fysiologi, f. 23.
- Amanuensis, mag. scient. *Valborg Koefoed Johnsen*, i biokemi, f. 18.
- Cand. mag. *Jorgen Kristiansen*, i botanik, f. 20.
- Afdelingsleder, cand. mag. *Borge N. Fristrup* (F.M. 2*), i geografi, f. 18.
- Mag. scient. *Esben T. Kehlet*, i matematik, f. 33.
- Afdelingsleder, mag. scient. *Tage Gutmann Madsen*, i matematik, f. 27.
- Amanuensis, dr. phil. *Finn Gronlund*, i fysisk kemi, f. 25.
- mag. scient. *Ole Buchardt*, i organisk kemi, f. 36.
- *Gwyneth Martha Nord*, i uorganisk kemi, f. 23.
- Cand. polyt. *Jorgen Villadsen*, i almen kemi, f. 36.
- Mag. scient. *Anton Jensen*, i matematik, f. 35.
- *Jens Martin Knudsen*, i fysik, f. 30.
- *Hans Nielsen*, i fysik, f. 35.
- Afdelingsleder, cand. mag. *A. Hermansen*, i fysik, f. 19.
- Cand. polyt., lic. techn. *Daniel Højgaard Christensen*, i kemisk fysik, f. 30.
- Amanuensis, cand. polyt., lic. techn. *Knud Andersen*, i kemi, f. 35.
- Dr. phil. *Jorgen Spærck*, i immunologi, f. 25.
- Afdelingsleder, dr. phil. *K. Zerahn*, i biokemisk tracer-teknik, f. 12.
- Amanuensis, mag. scient. *Per Halfdan Nielsen*, i organisk kemi, f. 35.
- cand. mag. *Carl Th. Pedersen*, i organisk kemi, f. 35.
- Amanuensis, dr. phil. *Arne Nørrevang*, i vertebrat-zootomi, f. 33.
- Afdelingsleder, dr. phil. *Knud Jorgen Pedersen*, i histokemi og eksperimental histologi, f. 30.
- Lic. techn. *Svend E. Nielsen*, i kemi (reaktionskinetik og gasteori), f. 38.
- *Eigil Luxhøj Præstgaard*, i kemi, f. 36.
- Amanuensis, mag. scient. *Arne Holm*, i organisk kemi, f. 35.
- Afdelingsleder, mag. scient. *Sune Frederiksen*, i biokemi, f. 35.
- Amanuensis, dr. *Ziro Koba*, i teoretisk højenergifysik, f. 15.
- Dr. phil. *Knud Sick*, i genetik, f. 29.
- Mag. scient. *Jens M. Toft*, i kemi, f. 34.
- *Arne Buch*, i mikro-palæontologi, f. 20.
- Amanuensis, cand. mag. *Birger Rasmussen*, i idræts-fysiologi, f. 34.
- Statsgeodæt, mag. scient. *E. Kejlsø* (R.), (F.H.T.), i geodæsi, f. 19.
- Statsmeteorolog, dr. phil. *K. Lassen* (R¹), i geomagnetisme, f. 21.
- Mag. scient. *George W. J. Nellemann*, i etnografi, f. 30.
- Cand. mag. *Kai Steendahl*, i legemsøvelsernes specielle teori, f. 32.
- Afdelingsleder, mag. scient. *Bjorn Andersen*, i enzymkemi, f. 24.
- Dr. phil. *Niels Fock*, i etnografi med særligt henblik på amerikansk kultur, f. 27.
- Amanuensis, mag. scient. *Jorgen Tormod Nielsen*, i kemi, f. 25.
- mag. scient. *Henning E. Jørgensen*, i astronomi, f. 38.
- Amanuensis, cand. polyt. *Peter Andersen*, i kvantitativ analyse, f. 38.
- mag. scient. *Erik Larsen*, i kvantitativ analyse, f. 37.
- mag. scient. *Ole Mattson*, i plantecytologi, f. 40.
- mag. scient. *Arne Brøndsted*, i matematik, f. 38.
- mag. scient. *Asmund L. Schmidt*, i matematik, f. 36.
- cand. stat. *Soren Johansen*, i matematisk statistik, f. 39.
- cand. mag. *Sofus Christiansen*, i geografi med særligt henblik på regionalgeografi, f. 30.
- cand. mag. *Hans G. Saxtorph Kuhlmann*, i jordbundsgeografi, f. 30.
- Statsgeolog, cand. mag. *Lars Jorgen Andersen*, i hydrogeologi, f. 28.
- Civing., lic. techn. *Carl Nyeland*, i teoretisk kemi, f. 36.
- Dr. *Vallabh Sharma*, i speciel undergrundsgeologi, f. ...
- Amanuensis, lic. techn. *Aage E. Hansen*, i faststofkemi, f. ...
- Amanuensis, dr. phil. *Ole Munk*, i laboratorieteknik, f. 30.
- dr. phil. *Bodil Nielsen*, i menneskets fysiologi, f. 34.
- cand. polyt. *Georg Ole Sorensen*, i kemi, f. 33.
- Afdelingsleder, mag. scient. *Kaj Raunsgaard Pedersen*, i phytopalæontologi, f. 32.
- Civing., cand. polyt. *Peter Kirkegaard-Hansen*, i biologisk statistik.
- Amanuensis, mag. scient. *Per Kongstad*, i bygeografi, f. 28.
- cand. mag. *Lise Hansen*, i mykologi, f. 8.
- Overlæge, dr. med. *J. Balslev Jørgensen*, i fysisk antropologi, f. 23.
- Amanuensis, dr. phil. *Hans Lind*, i zoologi, f. 9.
- mag. scient. *Bennert Machenhauer*, i synoptisk meteorologi, f. 34.
- dr. *R. D. Mattuck*, i mangelegemetori.
- lic. techn. *Thorvald Pedersen*, i kemi og kemisk fysik, f. 35.
- mag. scient. *Per Rosenkilde*, i fysiologiske laboratorieøvelser, f. 30.
- Docent, dr. phil. *Ulrik Roen*, i zoologisk biologi, f. 25.
- Amanuensis, cand. polyt. *Kirsten Michelsen*, i uorganisk syntese, f. 33.
- cand. polyt. *Frøde Galsbøl*, i kemi og uorganisk syntese, f. 37.
- Dr. phil. *Kjeld Gyldenkerne*, i astronomi, f. 19.
- Dr. *K. J. Watson*, i fysisk kemi.
- Cand. med. *Jan Pratorius Clausen*, i anatomi for gymnastikundervisning, f. 35.
- Afdelingsleder *Frits Einar Carlsen*, i fysik, f. 22.
- Amanuensis, mag. scient. *Knud V. Rasmussen*, i biokemisk mikrobiologi, f. 28.
- dr. rer. nat. *Hans Urban*, i prospekteringsgeologi.
- cand. mag. *Ruth Helkier Jensen*, i kartografi, f. 21.
- cand. scient. *Peter Lindblad Andersen*, i matematik, f. 34.
- mag. scient. *Jan Michael Neuhard*, i biologisk kemi, f. 37.
- dr. *C. K. Brooks*, i økonomisk geologi.
- dr. *H. P. Zeck*, i grundfjeldsgeologi.
- Fil. lic. *Gunnar Kullenberg*, i dynamisk oceanografi.
- Lic. techn. *Kjeld Schaumburg*, i kemi.
- Mag. scient. *Jorgen Otzen Petersen*, i astronomi, f. 35.
- Cand. stat. *Erik Kousgaard*, i statistik f. geol. og geogr.

Mag. scient. *Poul Kristensen*, i biokemi, f. 38.
 Cand. mag. *Kurt Jørgensen*, i legemsøvelsernes specielle teori, f. 37.
 Amanuensis, cand. polyt. et mag. scient. *Jacob Peter Bondorf*, i fysik.
 — cand. mag. et mag. scient. *Peder Voetmann Christiansen*, i fysik, f. 39.
 Cand. polyt. *Henning Bernhard Hansen*, i matematik (datalogi).
 Amanuensis, mag. scient. *Gert Kjærgård Pedersen*, i matematik, f. 40.
 — mag. scient. *Flemming Topsøe*, i matematik, f. 38.
 Cand. scient. *Henry Dissing*, i botanik med særligt henblik på mykologi, f. 31.
 — *Søren Lauesen*, i matematik, f. 42.
 Mag. scient. *Aase Hvidt*, i makromolekylers kemi, f. 26.
 — *Knud W. Henningsen*, i genetik, f. 33.
 Lic. pharm. *Jørgen Rassing*, i kemiske undervisningsforsøg, f. 38.
 Mag. scient. *Erik Bendix-Almgreen*, i vertebratpalæontologi, f. 32.
 Dr. phil. *Svend Th. Andersen*, i pollenanalyse og kvartær florahistorie, f. 26.
 Mag. scient. *Hans Rasmussen*, i biokemi, f. 36.
 — *Ulla Rasmussen*, i biokemi, f. 36.
 — *Tom Normann*, i fysiologisk cytologi, f. 38.
 Cand. mag. *Erik Schou Jensen*, i lithologisk og strukturel analyse, f. 38.
 T. C. R. *Pulvertaft*, B.A., i tektonisk geologi, f. 32.
 Dr. scient. *A. E. Escher*, i tektonisk geologi, f. 28.
 Cand. mag. *Henrik Jeppesen*, i tropernes kulturgeografi, f. 37.
 Lic. pharm. *Bent Eichstedt Nielsen*, i organiske naturstoffers kemi, f. 31.
 Cand. mag. *Bent Friis Theisen*, i zoologi, f. 33.
 Mag. scient. *Sven Illeris*, i økonomisk geografi, f. 36.
 Cand. mag. *Svend Molbech*, i legemsøvelsernes teori, f. 28.
 — *Finn Berg Rasmussen*, i fysik, f. 36.
 Dr. *Gerd Grubb*, i matematik, f. 39.
 Cand. scient. *Sven Harnung*, i uorganisk kemi, f. 40.
 — *Anders Thorup*, i matematik, f. 43.
 Mag. scient. *Jørgen Kalckar*, i fysik, f. 35.
 Cand. mag. *Aage Jensen*, i geologi, f. 30.
 — *Margot Jespersen*, i geografi, f. 32.
 Cand. scient. *Peter Møller-Nielsen*, i datalogi, f. 42.
 Cand. mag. *Bruno Thomsen*, i sedimentologi, f. 08.
 Mag. scient. *Ole M. Hebin*, i geografi, f. 37.
 Cand. scient. *Ole Faurskov Nielsen*, i kemi, f. 42.
 — *E. Jonas Pedersen*, i kemi, f. 41.
 Mag. scient. et cand. mag. *Bodil Hell*, i astronomi, f. 39.
 Cand. mag. *Nils Andersen*, i matematik, f. 43.
 Dr. *Feiko Kalsbeek*, i mineralogi og geologi, f. 33.
 — *Hans Peter Sigmund*, i fysik, f. 36.
 Cand. scient. *Jan Magnussen*, i bygeografi, f. 43.
 Cand. stat. *Inge Biehl Henningsen*, i matematisk statistik, f. 41.
 Mag. scient. *Uffe Anthoni*, organisk kemi — kemi I, f. 38.
 Direktør, dr. phil. *E. Berthelsen* (R.), f. 12.

1411

Pastoralseminariet*).

(Oprettet 13 januar 1809, jfr. kgl. anordn. 19. febr. 1969).

Direktion.

Biskop, dr. teol. *H. Heirup*, (R¹), formand.

*) Henhører under kirkeministeriet.

Pastor *L. C. Brøndum* (R.), pastoralseminariets rektor og hovedlærer, f. 06, 1/1, 54.
 Biskop *W. Westergård Madsen* (K¹).
 Professor, dr. teol. *Børge K. Diderichsen*, valgt af det teologiske fakultet ved Københavns Universitet.
 Professor, dr. phil. *Chr. Thodberg*, valgt af det teologiske fakultet ved Århus Universitet.
 Stud. teol. *Hans Vestager Hansen*, valgt af det teologiske studenterråd ved Københavns Universitet.
 Stud. teol. *Holger Villadsen*, valgt af det teologiske studenterråd ved Århus Universitet.
 Lektor *Birthe Margrethe Holst*, valgt af Kirkeministeriet.
 Kordegn *Sv. E. Hougaard Jensen*.

Lærere, København:

Klinikchef, mag. art. *S. Dohn*, lærer i pastoralpsykologi.
 Generalsekretær, pastor *Imm. Hansen*, lærer i diakoni og sociallære.
 Overlæge *W. Hojer-Pedersen*, lærer i psykiatri.
 Pastor *J. J. Schultz*, lærer i salmebogskundskab.
 Docent, organist *Ulrich Teuber*, lærer i kirkesmusik og messesang.
 Kontorchef *A. K. Truelsen* (R.), lektor i kirkeret.
 Kordegn *H. Voltzmann*, lærer i kirkebogsføring.
 Sognepræst *Ole Zvergius*, lektor i kateketik,
 — — — lærer i kirkelig tale og læsning.

Lærere, Århus:

Kordegn *Sv. E. Hougaard Jensen*, lærer i kirkebogsføring.
 Sognepræst *Paul Knudsen*, lærer i kirkelig tale og læsning.
 Overlæge *Gorm Kordkjær*, lærer i psykiatri.
 Pastor *P. I. Lange*, lærer i pastoralpsykologi.
 Sognepræst *Anker Nyvang*, lærer i pastorallære.
 Forstander, pastor *Jens Nørgaard*, lærer i diakoni og sociallære.
 Pastor *A. F. Nørgaard Pedersen*, lærer i liturgik, homiletik og salmebogskundskab.
 Professor, dr. phil. *Søren Sørensen*, lærer i kirkesmusik og messesang.
 Sognepræst *Ole Zvergius*, lærer i kateketik.
 — — — lærer i kirkeret.

Kommissionen for embedslægekseramen.

1412

(Oprettet ved kgl. anordning af 4 septbr. 1914).

Formand.

Professor, dr. med. *Bo Holma*.

Lærere. (H.).

Medicinaldirektør, dr. med. *Esther Ammundsen* (K.), (M.T.Kha.).Professor, dr. med. *J. G. Asboe-Hansen* (R.).— — *H. Gormsen*.— — *V. Lunn*.Kontorchef i sundhedsstyrelsen *A. J. Skovgaard*, docent i medicinallovgivning og medicinaladministration.Professor, dr. med. *M. D. H. Volkert*.**Faste censorer.**

Ved den teologiske eksamen.

Domprovst *P. V. Hansen* (R.), formand for censorerne.Provst *Knud Bang*.

Sognepræst *N. H. Gadegård.*
 Sognepræst *R. Arendt.*
 Forstander, dr. phil. *Christian Thodberg.*

Ved de juridiske eksaminer.

Højesteretspræsident, dr. jur. *J. Trolle* (S.K.), for-
 mand for censorerne.
 Byretspræsident *E. Broger* (K¹).
 Landsdommer* *Th. Roepstorff* (K.).
 Departementschef *N. Madsen* (K.).
 Landsdommer *P. Høeg* (R¹).
 Landsdommer *E. S. Bjerregaard* (R.).
 Højesteretsadvokat *K. Sonne-Holm.*
 Højesteretsdommer *E. Velli* (K.).
 Landsdommer *J. Mundt* (R.).
 Afdelingschef *N. C. Bitsch* (R¹).
 Byretsdommer *T. Terkildsen* (R.).
 Byretsdommer *Mogens Munch.*
 Statsadvokat *Per M. Lindgaard.*
 Civildommer *S. A. Jacobsen* (R.).
 Byretsdommer *Frans Lichtenberg.*
 Landsretssagfører *Niels Th. Kjølbye.*
 Højesteretsdommer *H. C. Schaumburg.*
 Afdelingschef *Jørgen Gersing.*
 Byretsdommer *Kr. Frøsig.*
 Afdelingschef *Poul Ejsen.*
 Byretsdommer *Hans Kardel.*
 Højesteretsdommer *Frantz Thygesen.*

Ved de statsvidenskabelige eksaminer.

Direktør *Kjeld Johansen*, formand for censorerne.
 Professor *Søren Gammelgård.*
 Fhv. statsminister *Vigo Kampmann.*
 Økonomidirektør *E. P. F. Tjørnehøj* (R.).
 Departementschef *H. P. Götrik.*
 Direktør* *N. S. Banke.*
 Forskningsleder *P. K. Bredsdorff.*
 Departementschef *Kurt Hansen.*
 Direktør *A. K. H. Møller* (R.).
 Kontorchef *E. H. Mortensen* (R.).
 Departementschef *P. Bjørn Olsen.*
 Kontorchef *Arne Mikkelsen.*
 Afdelingschef* *K. H. Bjerke* (K.).
 Kontorchef *N. C. Ussing.*
 Lektor *Frode Rasmussen.*
 Rigsstatistiker *N. V. Skak-Nielsen* (R¹).
 Afdelingschef *A. Dornonville de la Cour.*
 Afdelingsleder *Finn Madsen.*
 Rektor *Knud Stenshøj.*
 Afdelingsleder *S. Caspersen.*
 Kontorchef *Hans Boserup.*
 Kontorchef *Erling Jørgensen.*
 Amanuensis *Jørgen Kai Olsen.*
 — *Søren Heede.*
 — *A. Schultz-Nielsen.*
 Lektor, cand. act. *Inge Thygesen.*
 Kandidatstipendiat, cand. scient. *Christian Berg.*
 — *Søren Jøndrup.*

Ved de sociologiske eksaminer.

Amanuensis, cand. oecon. *Flemming Agersnap.*
 Professor *Torben Agersnap.*
 Cand. psych. *John Andersen.*
 Lektor, jur. lic. *Britt-Mari Persson Blegvad.*
 Afdelingsleder *Sven Caspersen*, formand for censo-
 rerne.
 Lektor *Leif Christensen.*
 Fagleder, cand. polit. *B. V. Elberling.*
 Forskningsadjunkt, civiløkonom *Egil Fevelsdal.*
 Cand. psych. *Gunnar Hjelholt.*

Fg. økon. stat. konsulent *Niels Hummeluhr.*
 Sekretær, cand. polit. *Jette Jensen.*
 Kontorchef *Erling Jørgensen.*
 Amanuensis, mag. art. *Rolf Kuschel.*
 Kontorchef *Arne Mikkelsen.*
 Amanuensis, cand. polit. *Frode Rasmussen.*
 Cand. psych. *Per Rindum.*
 Sekretær, cand. polit. *Bo Simonsen.*
 Sekretær, cand. polit. *Finn Spieker.*

Ved aktuaireksamen.

Direktør *N. E. Andersen* (R¹).
 Cand. act. *Kirsten West Andersen.*

Ved aktuaireksamen og eksamen i statistik.
 Afdelingsforstander *M. Weis Bentzon.*

Ved eksamen i statistik.

Professor, dr. phil. *Arne Jensen.*
 Lektor, cand. act. *Hanne Dalgas Christiansen.*

Ved den lægevidenskabelige eksamen.

Professor, dr. med. *E. M. Hasner.*
 Overlæge, dr. med. *B. Chr. Christensen.*
 Professor, dr. med. *Erik Jacobsen.*
 Overlæge, dr. med. *E. Schnohr* (R.).
 Overlæge, dr. med. *E. A. Uhl* (M.T.Kha.).
 Overlæge, dr. med. *J. Balslev Jørgensen.*
 Overlæge*, dr. med. *G. K. Stürup* (K.).
 Professor, overlæge, dr. med. *J. C. Christoffersen*
 (R.).
 Direktør, dr. med. *H. H. Wandall.*
 Overlæge, dr. med. *C. L. S. Bohn.*
 Overlæge, dr. med. *P. Effersøe.*
 — dr. med. *H. R. Hammen.*
 Læge *Ellen Esmann.*
 Professor, dr. phil. *E. Ranche-Madsen* (R.).
 Professor, dr. med. *Knud Skadhauge* (I.F.3.).
 Amtslæge, dr. med. *P. L. W. Hjorth* (R.).
 Overlæge, dr. med. *Jan Weber.*
 Professor, dr. med. *Jørgen Clausen.*
 Overlæge, dr. med. *Jørgen Vesterdal.*
 — dr. med. *K. Kjerulf.*
 Afdelingsfysiolog, mag. scient. *Carsten Trolle.*
 Professor, dr. med. *Ib Andersen.*
 Overlæge, dr. med. *G. Everberg.*
 Dr. med. *Michael Petri.*
 Dr. med. *Jørgen Falck Larsen.*
 Professor, dr. med. *Torben Schiadt.*
 Professor, dr. med. *Tor B. Zelander.*
 Overlæge, dr. med. *Niels Juel-Nielsen.*
 Professor, dr. phil. *Gerhard Nielsen.*
 Cand. psych. *Ruth Andersen.*
 Professor, dr. agro *O. S. W. Venge* (R.).
 Dr. med. *Ernst Goldschmidt.*
 Cand. polit. *Severin Olesen Larsen.*
 Lektor, civing. *Peter Kierkegaard-Hansen.*
 Overlæge *J. V. Bækgaard.*
 Cand. med. *Flemming Güttler.*
 Mag. scient. *Bent Formby.*
 Overlæge, dr. med. *J. Weis-Fogh.*
 Professor, dr. med. *Paul Plesner.*
 Overkirurg, dr. med. *Aksel Langvad.*
 Overlæge, dr. med. *Holger Brodthagen.*
 — dr. phil. *N. O. Hofman-Bang.*
 Lektor, cand. mag. *Gregers Leif Østrup.*
 Dr. med. *Stig Bryde Andersen.*
 Cand. med. *Erik Skadhauge.*
 Professor, dr. med. *Ove Sten-Knudsen.*
 Cand. med. *Flemming Bonde Petersen.*
 — med. *Morten Folke.*

Cand. med. *Steen Levin Nielsen*.
 — polyt. *H. Nissen-Petersen*.
 — polyt. *J. Träff*.
 Læge *Stanley Ronald Belcher*.
 Professor *Frantz Bjerring*.
 Læge *Bent Collatz Christensen*.
 Overlæge, dr. med. *E. Snorrasson*.
 Læge *Bendt Wilhjelm*.
 Afdelingsleder, dr. phil. *Alf Lund*.
 Overlæge *Kjeld Jørgensen*.
 Dr. med. *Kai Høedt-Rasmussen*.
 Overlæge, dr. med. *O. Andréé Larsen*.
 Dr. med. *Simon Junker Rune*.
 Amanuensis, cand. med. *Gerda Seidelin*.
 Dr. med. *Lise Engbæk*.
 Professor, dr. med. *Bjorn Ibsen*.
 Overlæge, dr. med. *Åge Christian Thomsen*.
 Kredslæge *Sigurd Riber Albrechtsen*.
 — *C. Richard Christensen*.
 Amtslæge *Einer Lund*.
 Overlæge *Helge Lysgaard*.
 Overlæge, dr. med. *Knud Jorgen Alling Møller*.
 — dr. med. *Flemming Quaade*.
 — dr. med. *Ib Lorentzen*.
 — dr. med. *Thorkild Friis*.
 — dr. med. *Johannes Gormsen*.
 — *Jørgen Trolle Balslov*.
 — dr. med. *Ole Zeuthen Dalgaard*.
 — dr. med. *Hans Ejliif Jørgensen*.
 — dr. med. *Povl Riis*.
 Overkirurg, dr. med. *John Lindenberg*.
 Overlæge, dr. med. *Frits Reinhardt Mathiesen*.
 — dr. med. *Mogens Poul Ejby Poulsen*.
 Overlæge, dr. med. *Victor Larsen* (R¹). (M.T.Kha.).
 Professor, dr. phil. *Jannik Bjerrum*.
 Dr. med. *Niels Rossing*.
 Overlæge *Roald Nielsen*.
 Overlæge, dr. med. *Erik Wamberg*.
 Cand. med. *Klaus Vollmond*.
 Overlæge, dr. med. *Johannes Mosbeck*.
 Overlæge *Martin Aggernæs*.
 Dr. med. *Preben Geertinger*.
 Overlæge *Aage Johansen*.
 Cand. med. *Henning Jensen*.
 — *Lise Hallinger*.
 Dr. med. *Povl Møller*.
 Overlæge, dr. med. *H. H. Seedorff*.
 Dr. med. *Erik Godtfredsen*.
 Overlæge *Ebbe Linnemann*.

1413

Censorer.

Under det humanistiske hovedområde.

Lektor, dr. phil. *Marie Bjerrum*.
 Professor *Svend Atke*.
 Rektor* *C. I. Røbild* (R.).
 Lektor, cand. mag. *Aage Salling*.
 — cand. mag. *A. P. Rossen*.
 Lektor*, cand. mag. *A. Fasmer Blomberg* (R.).
 Professor, dr. phil. *J. Rasmussen* (R.).
 Dr. phil. *E. Dal* (R.).
 Rektor, cand. mag. *Niels Ferlov*.
 Lektor, cand. mag. *Peter Jessen*.
 — cand. mag. *Leo E. Hjortssø*.
 Rektor*, cand. mag. *F. T. Mouridsen* (R.).
 Afdelingsleder ved Danmarks Lærerhøjskole, mag.
 art. *Bent Sunesen*.
 Lektor, dr. phil. *A. Henriques* (R.).
 Rektor, cand. mag. *Jacob Appel*.
 Rektor, cand. mag. *Helge Qvortrup*.
 Lektor, cand. mag. *Erik Bartholdy*.

Lektor, cand. mag. *Minna Bjerg*.
 — cand. mag. *Erik Nielsen*.
 — cand. mag. *Bent Jespersen*.
 — cand. mag. *Harald Jacobsen*.
 Rektor, cand. mag. *H. Hertig* (R.).
 Lektor, cand. mag. *Poul Rosbach*.
 Lektor, cand. mag. *Jens Østergaard*.
 Adjunkt, mag. art. *Lise Bek*.
 Professor, dr. phil. *P. J. Riis*.
 Museumskonsulent, mag. art. *O. Voss*.
 Professor, dr. phil. *C. J. Becker* (R¹).
 — dr. phil. *K. K. Jeppesen* (R.).
 Overbibliotekar, cand. mag. *T. Nielsen* (R.).
 Lektor, cand. mag. *P. Zerlang*.
 — cand. mag. *E. Lilsig*.
 Amanuensis, cand. mag. *H. J. Schiødt*.
 Professor, dr. phil. *F. Løkkegaard*.
 — dr. phil. *J. P. Asmussen*.
 Lektor, cand. mag. *H. H. Ørberg*.
 Professor *P. Steller*.
 Seminarielektor, cand. mag. *J. Azelsen*.
 Professor, dr. phil. *F. G. From* (R¹).
 Mag. art. *I. C. Lauritzen*.
 Professor, dr. phil. *F. J. Billeskov Jansen* (K.).
 Direktør, mag. art. *I. Monty*.
 Professor *Leif Tolstrup*.
 Lektor, cand. mag. *E. Bach*.
 Lektor, *J. Barfod*.
 Stadsarkivar, dr. phil. *S. Jensen*.
 Museumsdirektør, *N. Oxenvad*.
 Seminarielektor, *H. V. Gregersen*.
 Lektor *Ivan Jensen*.
 Adjunkt *J. Zeeberg*.
 — *H. Priemé*.
 Rektor *C. J. Severin*.
 Arkivar *B. Bjerre Jensen*.
 Professor, dr. polit. *S. A. Hansen* (R¹).
 Cand. polit. *B. Nyboe Andersen*.
 Cand. polit. *G. Viby Mogensen*.
 Professor *H. Estrup*.
 — dr. phil. *N. E. Christensen*.
 Afdelingsleder, mag. art. *P. D. Hansen*.
 Professor, dr. phil. *K. Grue-Sørensen*.
 Førstebibliotekar, mag. art. *B. Ochsner*.
 Docent, dr. *E. Gårding*.
 Professor, dr. *K. Hadding-Koch*.
 Forstander, dr. phil. *H. Abrahams*.
 Lektor, cand. mag. *P. Holst-Jensen*.
 Adjunkt, cand. mag. *J. Faaborg*.
 Amanuensis, cand. mag. *P. Skårup*.
 Lektor, cand. mag. *F. Olesen*.
 — cand. mag. *K. Sode-Pedersen*.
 Afdelingsbestyrer, cand. mag. *V. Skovgaard-Petersen*.
 Seminarielektor, dr. phil. *G. Japsen*.
 Lektor, cand. mag. *Chr. Tortzen*.
 Bibliotekar, cand. mag. *H. Ilsoe*.
 Lektor, cand. mag. *R. Hesse*.
 Forstander, dr. phil. *Chr. Thodberg*.
 Overarkivar, mag. art. *N. Petersen*.
 Lektor, cand. mag. *P. Jensen*.
 Seminarielektor, cand. mag. *J. Kolmos*.
 Landsarkivar, cand. mag. *J. Holmggaard*.
 Professor, dr. phil. *J. Moestrup*.
 —* dr. phil. *P. Høybye* (R.).
 Lektor, cand. mag. *P. W. Nielsen*.
 Afdelingsleder, mag. art. *F. Kisbye-Hansen*.
 Lektor, cand. mag. *H. Haarløv*.
 Seminarieadjunkt, mag. art. *Søren Baggesen*.
 Professor *J. Schmitt Jensen*.

- Professor, dr. phil. *J. Christensen*.
 Amanuensis, cand. mag. *U. Hansen*.
 Professor, dr. phil. *Aage Henriksen*.
 — dr. fil. *I. Holm*.
 Lektor, mag. art. *J. Fjord Jensen*.
 Amanuensis, mag. art. *S. Johansen*.
 Professor, dr. phil. *S. Møller Kristensen*.
 Amanuensis, mag. art. *S. Kjørup*.
 — cand. mag. *E. A. Nielsen*.
 — mag. art. *E. Nielsen*.
 Lektor, amanuensis, cand. mag. *N. J. Skydsgaard*.
 Amanuensis, cand. mag. *N. E. Wille*.
 Kandidatstipendiat, mag. art. *P. Ørregaard*.
 — cand. theol. *J. K. Bukdahl*.
 Lektor, amanuensis, mag. art. *J. Mammen*.
 Amanuensis, mag. art. *T. Nielsen*.
 — mag. art. *S. F. Larsen*.
 Lektor, amanuensis, cand. psych. *B. Katzenelson*.
 — mag. art. *H. Weltzer*.
 Amanuensis, cand. mag. *I. Kjør*.
 Talelærer, amanuensis, cand. mag. *I. Appel*.
 Lektor, dr. phil. *B. Grønbech*.
 Professor, dr. phil. *P. J. Jensen* (R¹).
 —* dr. phil. *P. Bagge*.
 — *Tage Nielsen*.
 Studierektor, mag. art. *H. Krebs*.
 Professor, dr. phil. *K. Hyldgaard-Jensen*.
 Professor *C. Aa. J. Larsen* (R).
 — dr. phil. *J. Læssøe* (R).
 Amanuensis, mag. art. *V. Duekilde*.
 Professor *H. Siiger* (R).
 — dr. polit. *P. Chr. Matthiessen*.
 Afdelingsleder, cand. scient. pol. *M. Pedersen*.
 Universitetslektor, cand. mag. *N. Amstrup*.
 — cand. scient. pol. *P. Hansen*.
 Professor, cand. oecon. *T. Agersnap*.
 Seminarieadjunkt, cand. mag. *A. Frehr*.
 Lektor, mag. art. *J. A. Noordhoek*.
 Skatteinspektør *V. Præstholm*.
 Rektor, cand. oecon. *K. Stenshøj*.
 Lektor, cand. mag. *P. V. Askgaard*.
 Generalkonsul, professor, dr. phil. *T. Fink* (R¹).
 Lektor, cand. mag. *A. Chr. Terp*.
 Adjunkt, cand. mag. *E. Esben Pedersen*.
 Lektor, cand. mag. *P. V. Christiansen*.
 Amanuensis, lektor, cand. mag. *G. Engel*.
 Adjunkt, cand. mag. *F. Harboe*.
 Lektor, cand. mag. *H. Kiil*.
 Seminarieadjunkt, cand. mag. *P. Kjør*.
 Adjunkt, cand. mag. *E. Nissen*.
 Lektor, fil. lic. *E. Glahn*.
 Professor *H. Henne*.
 — *G. Malmqvist*.
 Museidirektør, docent *B. Gyllensvärd*.
 Intendent *J. Wirgin*.
 Amanuensis, fil. lic. *K. Lindell*.
 Professor, dr. phil. *M. Nøjgård*.
 Museumsinspektør, mag. art. *Flemming Johansen*.
 Førstebibliotekar, mag. art. *André Nicolet*.
 Amanuensis, mag. art. *Niels A. Ege*.
 Forskningsbibliotekar, mag. art. *Povl Meisner*.
 Amanuensis, mag. art. *Mogens Trolle Larsen*.
 Lektor, cand. mag. *Jens Aggebo*.
 Lektor, mag. art. *Jørgen Rischel*.
 Amanuensis *Norman Weinstein*, M.A.
 Professor, fil. dr. *C. G. M. Bendz* (R).
 Cand. psych. *Else Rydning*.
 Amanuensis, mag. art. *Søren Willert*.
 Afdelingsleder, mag. art. *Helmuth C. Hansen*.
 Amanuensis, mag. art. *Peter Aage Madsen*.
- Professor, dr. phil. *Gerhard Nielsen*.
 — *Henrik Poulsen*.
 — dr. med. *Arne Mosfeldt Laursen*.
 Reservelæge, mag. art. *Anton Aggernø*.
 Afdelingsleder, cand. psych. *Wenja Rothe*.
 — mag. art. *Hans Vejleskov*.
 Oberstløjtnant, cand. psych. *Fin Agersted*.
 Afdelingsleder, cand. psych. *Henning Alfred Andersen*.
 Læge, dr. med. *Lis Andreassen*.
 Klinikchef, cand. psych. *Karen Berntsen*.
 Professor, dr. phil. *Mogens Blegvad*.
 Direktør, cand. polit. *Henning Friis*.
 Skoledirektør, mag. art. *Kr. Thomsen Jensen*.
 Afdelingsleder, cand. psych. *Reimer Jensen*.
 — cand. psych. *Carl Age Høeg Larsen*.
 Forskerstipendiat, dr. phil. *Helle Høpfner Nielsen*.
 Ledende skolepsykolog, cand. psych. *Anders Poulsen*.
 Professor *Svend Skyum-Nielsen*.
 Professor, dr. phil. *Kaj Age Spelling*.
 Overlæge*, dr. med. *Gerog K. Stürup* (K.).
 Overinspektør, dr. phil. *Mogens Ørnes*.
 Afdelingsleder, mag. art. *Poul Kjørnum*.
 Docent, dr. phil. *Jan Pinborg*.
 — *Thorkild Breitenstein*.
 Amanuensis, mag. art. *Klavs Randsborg*.
 Lektor, cand. mag. *Torben Brostrøm*.
 Amanuensis, mag. art. *Vibeke Christensen*.
 — cand. mag. *Anne Duekilde*.
 — mag. art. *Christopher Maaløe*.
 — cand. mag. *Mette Nordentoft*.
 Afdelingsleder *T. B. Jensen*.
 Seminarielektor, cand. mag. *H. Levinson*,
 — *J. Lund*.
 Bibliotekar, cand. mag. *N. Rosenkjær*.
 Lektor *O. Nielsen*.
 — *V. A. Larsen*.
 Ekspeditionssekretær, mag. art. *Ellen Branth*.
 Forskningsbibliotekar, mag. art. *Klaus Torvad*.
 Lektor, mag. art. *Niels L. Thomassen*.
 Professor, dr. phil. *Ole Karup Pedersen*.
 Lektor, cand. scient. *Niels Andersen*.
 Rektor *Ole Barfoed*.
 Arkivar, mag. art. *Grete Ilsoe*.
 Lektor *Helmer Jørgensen*.
 Rektor, professor *Erling Olsen*.
 Arkivar *Birgit Nichel Thomsen*.
 Amanuensis, cand. mag. *Bjarne Schartau*.
 Lektor, cand. theol. & mag. *Henning Aarup*.
 Seminarieadjunkt *Poul Erik Andersen*.
 Lektor *Finn Fosdahl*.
 — cand. mag. *Henning Spure Nielsen*.
 — *Jacques J. P. Qvistgaard*.
 Cand. polit. *Søren Hostrup Pedersen*.
 Universitetslektor, cand. polit. *Frøde Rasmussen*.
 Minister for trafik og forureningsbekæmpelse *Jens Kampmann*.
 Amanuensis, mag. art. *Lene Schou Nielsen*.
 Programsekretær, mag. art. *Jørgen Oldenburg*.
 Mag. art. *Sidsel Jacobsen*.
 Cand. psych. *Per Rindum*.
 Afdelingsleder, cand. psych. *Knud-Erik Sabroe*.
 Skolepsykolog, cand. psych. *Joyn Smidt*.
 Amanuensis, mag. art. *Sven Thyssen*.
 Cand. psych. *Herluf Trolle*.
 Professor, dr. phil. *Ib Kristian Moustgaard*.
 Afdelingsleder, mag. art. *Mogens Nielsen*.
 — cand. psych. *Svend Ellehammer Andersen*.
 Amanuensis, cand. psych. *Agnete Diderichsen*.
 — mag. art. *Vagn Rabøl Hansen*.

Amanuensis, mag. art. *Jesper Jensen*.
 Lektor, mag. art. *Knud Kielgast*.
 Cand. psych. *Elisabeth Levy*.
 Professor, dr. phil. *Arne Thing Mortensen*.
 Amanuensis, cand. psych. *Thomas Nissen*.
 Cand. psych. *Knud Ramian*.
 Rektor, cand. psych. *H. C. Rasmussen*.
 Lektor *Torben Emmeluth*.
 Professor, dr. phil. *Arne Spenter*.
 — *Ove Clausen*.
 Rektor, cand. mag. *Henrik Lange*.
 Lektor *Herman Pump*.
 — *Orla Pedersen*.
 Professor, dr. phil. *Soren Skovgaard Jensen*.
 — dr. theol. *Leif Henning Grane*.
 Cand. theol. *Jørgen Pedersen*.
 Amanuensis, cand. mag. *Borge Spang-Thomsen*.
 Afdelingsleder, dr. phil. *Erik Haark*.
 Amanuensis, dr. phil. *Giuseppe Torresin*.
 Kontorchef, cand. jur. & art. *Bernard Bévort*.
 Professor, dr. phil. *J. H. Harris*.
 Amanuensis, mag. art. *Henrik Holmboe*.
 Adjunkt, cand. mag. *Poul Husum*.
 — *Elva Bente Stenestad*.
 Museumsinspektør, mag. art. *Jørgen Steen Jensen*.
 Arkivar, mag. art. *Iørn Piø*.
 Docent, dr. philos. *Odd Nordland*.
 Professor, dr. phil. *H. F. Hendriksen (R¹)*.
 Museumsinspektør, lektor, mag. scient. *George W. J. Nellemann*.
 Adjunkt *Poul Arndal*.
 Lektor *Arne Bruun*.
 — *J. Dahlmann-Hansen*.
 — *Poul W. Kjeldsen*.
 Professor, dr. theol. *E. M. W. Nielsen*.
 Seminarieadjunkt, cand. mag. *Carl Ulrik Andersen*.
 Læge, dr. med. *Niels Henning Buch*.
 Amanuensis, cand. art. *Borge Frøkjær-Jensen*.
 Fil. mag. *Arne Westman*.
 Professor, fil. dr. *T. Sæve-Söderbergh*.
 Overinspektør, dr. phil. *Marie-Louise Buhl*.
 Mag. art. *Erik Iversen*.
 Amanuensis, cand. mag. *Hans Basbøll*.
 — mag. art. *Chr. V. Ludvigsen*.
 Forskningsbibliotekar, mag. art. *Per Groth Clausen*.
 Amanuensis, cand. mag. *Erik Aschengreen*.
 Bitr. institutledare *Viveka Hagnell*.
 Amanuensis, lektor, mag. art. *Kela Kvam*.
 — cand. oecon. *Flemming Agersnap*.
 Cand. scient. pol. *Per Bendix*.
 Amanuensis, lektor *Niels Geert Bolwig*.
 — *Leif Christensen*.
 — cand. mag. *Soren Christensen*.
 — lektor, cand. scient. pol. *Ib Faurby*.
 Cand. mag. *Åge Frandsen, M.F.*
 Adjunkt, cand. mag. *Henrik Halberg*.
 — *Lavst Riemann Hansen*.
 — *Bjørn S. Iversen*.
 Advokat, cand. jur. *Ib Martin Jarvad*.
 Forskningsleder *Per Kongstad*.
 Lektor *Kirsten Kristoffersen*.
 Departementschef, cand. jur. *Holger Lavesen*.
 Byretsdommer *Frans Lichtenberg*.
 Amanuensis, cand. polit. *Lars Lund*.
 Mag. scient. *Claus Nelund*.
 Amanuensis, lektor, cand. mag. *Nikolaj Petersen*.
 Cand. polit. *Annelise Reiermann*.
 Amanuensis, cand. mag. *Jørgen Schoubye*.
 Lektor, cand. oecon. *Arne Schmelling*.
 Amanuensis, lektor, cand. scient. pol. *Lise Tøgeby*.

Bibliotekar, cand. mag. *Knud Vohn*.
 Professor, fil. dr. *H. J. Weibull*.
 Sekretær, cand. scient. pol. *Hans Henrik Østergård*.
 Lektor, dr. oecon. *Bruno Amoroso*.
 — mag. art. *Tom Frederik Broch*.
 Amanuensis, mag. art. *Annelise Erichsen*.
 — cand. mag. *Jørgen Bonde Jensen*.
 — mag. art. *Pil Høgsbro Dahlerup*.
 — *Kjell S. Johannesen*.
 — cand. mag. *Jesper Hermann*.
 — — *Per Åge Brandt*.
 — — *Jørgen Egebak*.
 — — *Jørgen Dines Johansen*.
 Kandidatstipendiat, mag. art. *Bente Hansen*.
 Amanuensis, mag. art. *Soren Schou*.
 Professor *Anker Teilgaard Laugesen*.
 Docent, dr. phil. *Eigil Steffensen*.
 Docent *Seung-bog Cho*.
 Lektor, cand. philol. *Masahiko Inadomi*.
 Professor, dr. phil. *O. C. Norn (R.)*.
 — *Ebbe Egede Knudsen*.
 Overinspektør, cand. mag. *Peter Emil Smith Michelsen*.
 Museumsinspektør, mag. art. *Alan Hjorth Rasmussen*.
 Kulturintendant, fil. dr. *Sven B. Ek*.
 Museumsdirektør, mag. art. *Torben Witt*.
 Lektor, cand. mag. *Bent Mortensen*.
 Adjunkt, cand. mag. *Knud Hentze*.
 — cand. mag. *Lars Davidsen*.
 Amanuensis, cand. mag. *Ole Wehner Rasmussen*.
 — — *Esther Dinsen*.
 Afdelingsleder, cand. mag. *J. Magnus Berg*.
 Lektor, cand. mag. *Birthe Margrethe Holst*.
 Professor, dr. phil. *Bengt Algot Sorensen*.
 — *Leif Ludvig Albertsen*.
 — dr. phil. *P. H. N. Bach (K.)*.
 — *Ernst G. Dittmer*.

Censorer under det naturvidenskabelige hovedområde.

Rektor* *P. G. Rubinstein (R.)*, formand for censorerne.
 Professor *S. B. E. Bundgaard*.
 — dr. phil. *E. Følner (R¹)*.
 — *Ebbe Thue Poulsen*.
 Afdelingsleder *Erik Kristensen*.
 Rektor *Frans Aage Handest*.
 Lektor *Palle Schmidt*.
 — *Lars Mejlbo*.
 — *Vibeke Borchsenius*.
 Professor* *Soren Sikjær*.
 — *Jens Lindhard*.
 Lektor *K. Kobberso*.
 Professor, dr. phil. *J. Bjerrum (R¹)*.
 — dr. phil. *K. A. Jensen (R¹)*.
 Afdelingsforstander *M. Weis Bentzon*.
 Chefaktuar *S. H. Bjerreskov (R.)*.
 Professor, dr. phil. *Mogens Rudkjøbing*.
 Direktør, dr. phil. *E. Bertelsen (R.)*.
 Afdelingsleder, dr. phil. *H. M. Lemche (R.)*.
 Lektor *Knud V. Ravn*.
 — *K. Asker Larsen*.
 — *Ib Clemens Petersen*.
 — dr. phil. *Hagbart Jonassen*.
 — cand. mag. *M. Skytte Christiansen*.
 — cand. mag. *Kjeld Holmen*.
 Professor *Kai Larsen*.
 Rektor* *W. F. Hellner*.

- Professor*, dr. phil. *E. K. Gabrielsen*.
 Lektor *J. Dehn-Jensen*.
 Adjunkt *Axel Wiberg*.
 Professor *J. Kofoed (R.)*.
 — dr. techn. *L. T. Muus*.
 Overlæge, dr. med. *Hans J. Lautrop*.
 Dr. phil. *Jørgen V. Spærck*.
 Professor *Bent Christiansen*.
 Afdelingsleder, dr. phil. *Flemming Pedersen*.
 Professor, dr. phil. *S. Brodersen (R.)*.
 Afdelingsleder *John Rastrup Andersen*.
 Museumsinspektør, dr. phil. *A. T. Skovsted (R.)*.
 Rektor* *T. Beckmann Jensen*.
 Dr. phil. *Jan Bondam*.
 Lektor *Egil Christensen*.
 Professor, dr. phil. *J. H. C. Pauly (R.)*.
 Afdelingsleder, cand. polyt. *Marianne Danø*.
 Professor, fil. dr. *K. G. Wingstrand (R.)*.
 — dr. phil. *C. Knakkegaard Møller*.
 — dr. med. *Ove Sten-Knudsen*.
 Rektor, cand. mag. *E. H. Andersen (R.)*.
 Lektor, cand. mag. *Klaus Klausen*.
 Lektor *Torkil Heiede*.
 Professor *Vilhelm T. Jørgensen*.
 — *Leif Kristensen*.
 Afdelingsleder *J. Lichtenberg*.
 Professor, dr. phil. *Olaf Pedersen*.
 — *Poul O. Neerup*.
 — dr. phil. *H. E. Skovgaard*.
 Lektor *Niels Wendell Pedersen*.
 Professor *Karl Vind*.
 — *S. E. Saxov (R.)*.
 — dr. phil. *T. Sorgenfrei (R.)*.
 — dr. techn. *N. J. Meyer*.
 Professor, dr. phil. *N. O. Hofman-Bang*.
 — dr. phil. *Anders Kjær*.
 Lektor *Igor W. Plesner*.
 — *Frode Hjerting*.
 Direktør, cand. mag. *Karl Andersen*.
 Lektor, amanuensis *K. Høgh-Schmidt*.
 Amanuensis, fil. kand. *Gunnar Kullenberg*.
 Statsmeteorolog *H. Thomsen (R¹)*.
 Amanuensis *Otto Dahl*.
 — *Lars Henriksen*.
 Mag. scient. *Kay Overgaard Hansen*.
 Dr. phil. *Niels Andresen*.
 Professor, dr. med. *E. S. A. Jacobsen (R¹)*.
 — dr. phil. *Steen B. Bocher (R.)*.
 Afdelingsleder *Eske Koch*.
 Statsgeolog, dr. phil. *Leif Banke Rasmussen*.
 Professor, dr. phil. *Gunnar Larsen*.
 Lektor *A. Külerich*.
 Professor, dr. phil. *Niels Haarløv*.
 Afdelingsleder, dr. phil. *Torben Wolff*.
 Lektor *Hans Ove Greve*.
 — dr. phil. *Bodil Nielsen*.
 — *Ib Hemmingsen*.
 Professor, dr. phil. *C. C. Barker Jørgensen*.
 Overbibliotekar *B. H. O. F. Løppenthin (R.)*.
 Amanuensis *Birger Rasmussen*.
 Professor *Bent Christiansen*.
 Mag. scient. *Otto Moltke-Leth*.
 Lektor *Ole Barndorff-Nielsen*.
 — *F. P. Dahlkild*.
 — *Ole Hesselberg*.
 Adjunkt *Steen Relster*.
 — *Johannes M. Thomsen*.
 Lektor *O. Ballisager*.
 Professor, dr. phil. *K. Maack Bisgaard*.
 Lektor *Erik Eilertsen*.
- Docent, dr. *Johan Gunn*.
 Professor, dr. *E. B. Hansen*.
 — dr. *P. Gregers Hansen*.
 Lektor *Ole Knudsen*.
 Professor *Poul Kristensen*.
 Amanuensis *Philip Lervig*.
 — *Jorn Lyngesen*.
 — *H. Lütken*.
 Lektor, dr. *A. de Miranda*.
 Professor, dr. *B. R. Mottelson*.
 — *Asgar Nielsen*.
 Afdelingsleder *H. Loft Nielsen*.
 Lektor *P. W. Nielsen*.
 Professor, *K. Særmark*.
 — dr. *Georg Trumpy*.
 — *Carl F. Wandel*.
 — dr. *Karl Ove Nielsen*.
 Mag. scient. *Hans Jørgen Jakobsen*.
 Professor, dr. *Anders Kjær*.
 Amanuensis *Finn Rasmussen*.
 Professor, dr. *Christian Pedersen*.
 — dr. *E. Eliassen*.
 Lektor *Hans Kuhlmann*.
 Professor, dr. phil. *Harry Micheelsen*.
 Cand. scient. *Charles Newton*.
 — scient. *Sigvuss Jóhann Johnsen*.
 Amanuensis *Lars Ole Simonsen*.
 Lektor *Svend Spørring*.
 Professor, dr. phil. *F. Lundquist*.
 — dr. phil. *Jens Hedegaard*.
 — dr. *Agnete Munch-Petersen*.
 — dr. *Niels Ole Kjeldgaard*.
 Amanuensis *Knud Rahm*.
 Professor, dr. *E. Steemann Nielsen*.
 Forstander, dr. *Knud Vejby*.
 Docent, dr. *Steen Allerup*.
 Lektor, dr. med. *J. Funder*.
 Dr. phil. *Ellen Thomsen*.
 Afdelingsleder, dr. med. *J. Schultz-Larsen*.
 Seminarieadjunkt *Jens Peter Jensen*.
 Afdelingsleder, dr. *Jens Tyge Møller*.
 Rektor *Christian Graversen*.
 Undervisningsinspektør *R. Frederiksen*.
 Lektor *Egil Christensen*.
 Adjunkt *Martin Nielsen*.
 Statsgeolog, dr. *Ilhelg Gry*.
 Adjunkt *B. Kraul Jensen*.
 Adjunkt *Gunnar Jansson*.
 Direktør, dr. *Ole Berthelsen*.
 Adjunkt *Emmy Greve*.
 Direktør *K. Ellitsgaard-Rasmussen (R.)*, (F.M.2*.)
 Geolog *C. T. R. Pulvertaft, B.sc.*
 — mag. scient. *Niels Henriksen*.
 Afdelingsleder *K. Raunsgaard-Pedersen*.
 Statsgeolog, dr. *Sigurd Hansen*.
 Lektor *Erling Bondesen*.
 Lektor *M. B. Lange (R.)*.
 Professor, dr. *Henry Jensen*.
 Dr. *Feiko Kalsbeek*.
 Lektor *Bruno Thomsen*.
 Laboratorieleder *Marie Louise Mouritzen*.
 Adjunkt *B. Damstedt*.
 Docent, dr. *Jørgen Nielsen*.
 Lektor *Palle Johnsen*.
 Cand. mag. *Georg Møller*.
 Lektor *Svend Molbech*.
 Rektor *Hermod Andersen*.
 Professor *Karl Vind*.
 Direktør, cand. mag. et mag. scient. *B. F. Sveigaard Nielsen*.

Civilingeniør *Tom Østerby*.
 Mag. scient. *Kjeld Thamdstrup*.
 Dr. *Jan Allaart*.
 Cand. mag. *Leif Rasmussen*.
 Mag. scient. *Knud Max Møller*.
 Mag. scient. *Palle Christiansen*.
 Mag. art. *Helge Kleivan*.
 Professor, dr. *Harry Garner*.
 Dr. *Wolfgang Framke*.
 Amanuensis, mag. scient. *Kirsten Nielsen*.
 Amanuensis, cand. mag. *Søren Rasmussen*.
 Lektor, cand. mag. *Hans Valeur*.

1414

Studenterrådet.**Præsidium.**

Stud. scient. *Paul Jannik Johansen*, formand.
 — jur. *Lars Flyvholm*, næstformand.
 — mag. *Martin Jespersen*, studiesekretær.
 — — *Erik Jensen*, socialekretær.
 — scient. *Steen Clemmensen*, økonomisekretær.
 — mag. *Per Fibæk Laurson*, u. p.

Universitetets kollegier.**Regensen eller Collegium Domus Regiæ.**

(Stiftet af Kong Christian IV i året 1623).

Bolig for 99 studenter. Regensbolig er forbundet med oppebærelsen af kommunistetstipendiet, der er på 150 kr. månedlig.

Professor, dr. phil. *J. Bjerrum* (R¹), provst.
 Bibliotekar, cand. theol. *H. C. Krag-Hansen*, viceprovst.

Valkendorfs Kollegium.

(Stiftet ved gavebrev af 16 juli 1695 af rigshofmester Christopher Valkendorf).

Opriindelig bolig for 16 fattige studenter, hvis antal senere er forøget til 20. Pladserne på dette, ligesom på de tre næstnævnte kollegier, tilstås på indtil 5 år, dog således, at i disse afgår den tid, vedkommede i forvejen måtte have haft bopæl på Regensen eller andre kollegier.

Professor, dr. phil. *H. M. Sørensen* (R¹), eforus.

Collegium Medicum.

(Skænket af Oluf Borch, assessor i højesteret og professor i medicin og filologi, ved fundation af 29 juli 1689).

Bolig for 16 „fattige, gudfrygtige og lærde Studiosi“.

Professor, dr. theol. *Svend Holm-Nielsen*, eforus.

Elers' Kollegium.

(Stiftet af etataråd Jørgen Elers, assessor i Højesteret og Kammerkollegiet, ved fundats af 29 novbr. 1691).

Opriindelig bolig for 16 studerende, hvis antal 1837 forøgedes til 24. Det nuværende antal er 20.

Professor, dr. phil. *S. A. J. Ellehøj*, eforus.

Hassagers Kollegium.

(Stiftet af enkepastorinde D. Hassager ved testament af 2 novbr. 1888, indviet 25 septbr. 1900).

Bolig for eforen. 10 studerende har bolig i en særlig afdeling af 4. maj-kolleiget.

Professor, dr. phil. *Kristof Glamann*, eforus.

Universitetskollegiet „Studentergården“.

(Opr. for midler indsamlede blandt danske borgere, taget i brug 1 septbr. 1923. Indviet 15 oktbr. s. A. Fundats af 17 septbr. 1959. Kgl. konfirmeret 9 novbr. s. A.).

Bolig for 130 studenter.

— — — bestyrelsens formand.

Afd.leder, cand. med. *Finn Bojsen-Møller*, viceefor.

Universitetskollegiet „Kvinderegensen“.

(Opr. for midler indsamlede blandt danske borgere, taget i brug 1 marts 1932. Indviet 10 maj s. A. Fundats af 23 januar 1932. Kgl. konfirmeret 11 maj s. A.).

Bolig for 57 studenter.

Professor, cand. mag. *Eli Fischer-Jørgensen*, bestyrelsens formand.

Cand. mag., fru *E. F. v. d. Hude* (R.), vice-efor.

4. maj-kollegiet i København.

(Oprettet for midler indsamlet gennem Frihedsfonden. Indviet 18 septbr. 1951. Fundats af 21 decbr. 1949.

Kgl. konfirmeret 28 oktbr. 1953).

Frederiksberg Bredegade 13 B. F.

Står som et minde for den ungdom, der stod forest i Danmarks modstandskamp under den tyske besættelse af Danmark 1940–45. Bolig for 54 unge af begge køn, der studerer ved Københavns Universitet, højere læreanstalter eller på anden måde modtager en videregående teoretisk erhvervsuddannelse.

Overlæge *S. V. Lund*, bestyrelsens formand.

Professor, dr. phil. *Kristof Glamann*, eforus.

Forretningsfører, kontorchef *Th. Dige* (R¹), vice-efor.

Egmont H. Petersens Kollegium.

(Opr. ved gavebrev af 31 marts 1945 af Egmont H. Petersens fond. Indviet 16 maj 1957).

Kollegiet har plads til 492 studerende.

Overretssagfører *F. Dragsted*, kollegiebestyrelsens formand.

Professor, dr. jur. *W. E. von Eyben* (R¹), eforus.

Kollegiegården.

(Vedtægter af 15. februar 1961).

Kollegiet omfatter 169 enkeltværelser og 70 to-værelser kollegielejligheder.

Kurator* *E. A. Koch* (K.), kollegiebestyrelsens formand.

Universitetets videnskabelige institutioner. 1415**Det teologiske laboratorium.**

Professor, dr. theol. *Leif Grane*, forstander.

Institut for bibelsk eksegese.

Professor, dr. theol. *Eduard M. V. Nielsen*, forstander.

Institut for dansk kirkehistorie.

Professor, dr. theol. *C. T. Christensen* (R¹).

— dr. theol. *Leif Henning Grane*.

— dr. theol. *Niels Knud Andersen*.

Afdelingsleder, dr. theol. *K. O. Banning*, f. 24, 1/3 64.

Dr. phil. *Per Salomonsen*, afdelingsleder, f. 28, 1/8 66.

Indtitut for systematisk teologi.

Lektor, cand. theol. *Flemming Fleinert Jensen*, forstander.

Søren Kierkegaard instituttet.

Professor, dr. theol. *Niels Thulstrup*, forstander.

Det juridiske laboratorium.

Forstander, kst., forskningsbibliotekar, cand. jur.
Jens Korslund Søndergaard, assistent (H.), f. 17.

Det retsvidenskabelige institut.

Professor, dr. jur. *B. Gomard* (R.), bestyrer.

— dr. jur. *Bent Christensen*.

— dr. jur. *A. Philip* (R.).

— dr. jur. *Ise Foighel* (P.St.Gr.2^a).

— dr. jur. *Mogens Koktvedgaard*.

Videnskabelig assist., byretsdommer *M. Munch* (R.).

Det økonomiske institut.

Bestyrelse.

Frode Terkelsen, bestyrer.

Niels Kærgaard.

Gerda Suenson.

Palle Rasmussen.

Professorer.

Mogens Boserup.

Dr. polit. *Svend Danø*.

Dr. polit. *Svend Aage Hansen*.

H. Winding Pedersen.

Dr. polit. *P. Nørregaard Rasmussen*.

Dr. polit. *Niels Thygesen*.

Karl Vind.

Dr. polit. *Anders Ølgaard*.

Lektorer/adjunkter.

Cand. polit. *Bodil Nyboe Andersen*.

Cand. polit. *Ellen Andersen*.

Cand. polit. *Poul Buch-Hansen*.

Cand. polit. *Jørgen Peter Christensen*.

Cand. polit. *Jørgen Estrup*.

Cand. scient *Birgit Grodal*.

Cand. polit *Nils Groes*.

Cand. polit. *Inge Kjærgaard Jørgensen*.

Cand. polit. *Jørgen Birk Mortensen*.

Docent *Frode Terkelsen*, Ph. D.

Det statistiske institut.

Lektor, cand. real. *Jon Magne Stene*, forstander.

Professor, dr. polit. *P. C. Matthiessen*.

Afdelingsleder, lektor, cand. polit. *Niels Erik Jensen*, f. 39.

Det sociologiske institut.

Professor, dr. phil. *K. H. Svanlastoga* (R.), bestyrer.

Afdelingsleder, cand. jur. *Preben Wolf*, f. 18, $\frac{1}{1}$ 69.

Amanuensis, cand. jur. *Erik Høgh*, (19), f. 29, $\frac{1}{2}$ 61.

— *Erik Manniche*, M.A., (O.), f. 27.

Det kriminalistiske institut.

Professor, dr. jur. *K. Waaben*, bestyrer.

Professor, dr. jur. *Karl O. Christiansen*, f. 08, $\frac{1}{4}$ 58.

Lektor, lic. jur. *Vagn Greve*.

Cand. jur. *Svend Gram Jensen*.

— Cand. psych. *Berl Kutchinsky*.

Institut for skatteret.

Professor, dr. jur. *T. H. Nielsen* (R¹.), bestyrer.

Institut for international ret og Europaret.

Professor, dr. jur. *Isi Foighel*, bestyrer.

— dr. jur. *A. Philip* (R.).

— dr. jur. *Erik Siesby*.

Cand. jur. *Poul Boeg*, vidensk. assist.

Institut for forvaltningslære.

Amanuensis, lektor, cand. jur. *Ejler Koch*.

— Cand. scient. pol. *Jørgen Nue Møller*.

Det medicinsk-fysiologiske institut A.

Professor, dr. med. *Ulrik Christian Crone* (25), f. 26, $\frac{1}{8}$ 64, bestyrer.

Lektorer.

Dr. med. *S. Bryde Andersen*, f. 27.

Cand. med. *Morten Folke*, f. 26.

— *Jørgen Funder*, f. 29.

— *Bjarne G. Munck*, f. 29.

— *Erik Skadhauge*, f. 35.

Overlæge, dr. med. *Troels Munkner*, ekstern lektor, f. 28.

Adjunkter.

Cand. med. *Ole Amtorp*.

— *Morten Colding-Jørgensen*, f. 41.

— *Poul Dyrhe-Poulsen*, f. 42.

— *Jørgen Hedemark-Poulsen*, f. 42.

Dr. med. *Hans E. Brøndsted*.

Cand. polyt. *Keld Kristensen*, f. 43.

Det medicinsk-fysiologiske institut B.

Professor, dr. med. *Poul Kruhøffer*, bestyrer.

Afdelingsledere.

Dr. med. *Poul-Erik K. Paulev*, f. 35

Cand. med. *Gorm Wagner*, f. 30.

Adjunkter/lektorer.

Cand. med. *Henrik Galbo*, f. —.

— *Sven Nybo Rasmussen*, f. 39.

Dr. med. *Flemming Gjedde*, f. 28.

— *Per Sejrsen*, f. —.

Darell H. Thorpe, B.Sc., f. —.

Det medicinsk-fysiologiske institut C.

Professor, dr. med. *Niels Anker Thorn*, bestyrer.

Lektor, dr. med. *V. Joop Madsen*, afdelingsleder, f. 30.

— dr. med. *Jørgen Gliemann*, afdelingsleder, f. 37.

Videnskabelige assistenter.

Cand. med. *O. H. Petersen*.

— *H. Vilhardt*.

— *Peter Bie*.

— *Steen Gammeltoft*.

De medicinsk-anatomiske institutter.

Afdelingsleder, lektor, cand. med. et odont. *Martin E. Mathiesen*, formand for de medicinsk-anatomiske institutters fællesudvalg.

Medicinsk-anatomisk institut A.

Afdelingsleder, lektor, dr. med. *Helge Andersen*, bestyrer.

Lektorer.

Lektor, dr. med. *Helge Andersen*, f. 29.

— cand. med. et odont. *Martin E. Mathiesen*, f. 29.

Videnskabelige assistenter.

Lektor, cand. med. *Charly Garbarsch*, f. 35.

Mag. scient. *Fritz A. von Bülow*.

Cand. med. *Mogens Claesson*.

— *Carsten Ropke*.

— *Kjeld Møllgård*.

Dr. med. *Kirstine Borum*.

— *Ole Jørgensen*.

Adjunkter.

Cand. med. *Poul Erik Høyer*.

— *Morten Møller*.

Konservator *Otto Jæhger*.

Medicinsk-anatomisk institut B.

Videnskabelig ass., cand. med. *E. Fabricius-Lauritzen*, bestyrer.

Professor, dr. med. *E. C. W. Landboe-Christensen*, (R.).

Afdelingsleder, lektor, cand. med. *Frede Bro-Rasmussen*, f. 23.

— cand. med. *Jørn Carstensen Egeberg*, f. 32.

Videnskabelige assistenter.

Lektor, dr. *Sosro Parapat*.

Mag. scient. *Bente Jensen*.

Cand. med. *John Albrechtsen*.

— *Knud E. Fabricius-Lauritzen*.

— *Peter Bjerregaard*.

— *Knud Erik Rasmussen*.

Cand. med. vet. *Knud Mogens Hansen*.

Konservator *Jeppe Viggo Holm*, f. 06.

Medicinsk-anatomisk institut C.

Professor, dr. med. *H. Moe* (R.), bestyrer.

Afdelingsledere.

Lektor, cand. med. *Jørgen Rostgaard*, f. 32.

— cand. med. *Finn Bojsen-Møller*, f. 33.

Lektor, cand. med. *Olav Behnke*.

Videnskabelige assistenter.

Lektor, cand. med. *Lars E. Andersen*.

Cand. med. *Jacques Gauguin*.

— *Paul Romert*.

— *Karin Nilausen*.

Mag. scient. *Lars Thuneberg*.

Cand. med. *Niels B. Thinggaard*.

Dr. med. *Erik Westergaard*.

Cand. odont. *Harry Jessen*.

Antropologisk laboratorium.

Videnskabelige assistenter.

Overlæge, dr. med. *Jørgen Balslev Jørgensen*, f. 23.

Dr. med. *Ole Vagn Nielsen*.

Det patologisk-anatomiske institut.

Lektor, dr. med. *Michael Petri*, bestyrer.

Professor, dr. med. *Torben Schiødt*.

Videnskabelige assistenter.

Lektor, cand. med. *Henning Kurt Pedersen*.

Cand. med. *Morten Nielsen*.

— *Birgit Henriksen*.

— *Nils Christensen*.

— *Otto Brændstrup*.

Den kirurgiske instrumentsamling.

Professor, dr. med. *F. R. Therkelsen* (R¹), bestyrer.

Øjenpatologisk institut.

Afdelingsleder, dr. med. *Sigurd Ry Andersen*, f. 15, bestyrer.

Videnskabelige assistenter.

Cand. med. *Jørgen Kleener*.

Dr. med. *Ove Aksel Jensen*.

Farmakologisk afdeling.

Lektor, cand. med. *C. Broen Christensen*, bestyrer.

Professor, dr. med. *J. S. Schou*.

— med. dr. *Bertil Diamant*.

Lektorer.

Cand. med. *C. Broen Christensen*.

— *Per Juul*.

— *Niels Lomholt*.

Cand. pharm. *Sten Christensen*.

— *H. H. Lausen*.

Cand. scient. *Jens Aas Jansen*.

Dr. med. *Eigill Hvidberg*.

Med. dr. *Arne Melander*.

Dr. pharm. *Svend Norm*.

Adjunkter.

Cand. scient. *Svend Edelfors*.

— *Nina Grosman*.

Toksikologisk afdeling.

Lektorer.

Cand. pharm. *J. Mørkholdt Andersen*.

— *A. Ravn Jensen*.

— *Erik Nielsen*.

— *Anni Steenfoft*.

— *Karen Worm*.

Institut for medicinsk mikrobiologi.

Afdelingsleder, lektor, mag. scient. *Ib Rode Pedersen*, bestyrer.

Professor, dr. med. *Mogens Volkert*.

Lektorer.

Afdelingsleder, dr. med. *Knud Riewerts Eriksen*.

— dr. med. *Allan Hornsleth*.

— cand. med. *René Vejlsgaard*.

— dr. med. *Peter Ebbesten*.

Cand. med. *Niels Husby*.

— *Nikolaj Mortensen*.

— *Claus Lundstedt*.

Mag. scient. *Vibeke Thamdrup Rosdahl*.

Cand. pharm. *Lise Lundberg*.

Cand. med. *Klaus Bro-Jørgensen*.

Cand. med. vet. *Oswald Peter Settnes*.

Cand. scient. *Bodil Norrild*.

Cand. med. *Bent Faber Vestergaard*.

Cand. med. *Flemming Güttler*.

Cand. med. vet. *Ole Marker*.

Adjunkter.

Cand. med. *Ib Hansen*.

— *Jette Hesse*.

Cand. med. vet. *Per Chr. Grauballe*.

Det hygiejniske institut og Budde-Laboratoriet. 1416

Professor, dr. med. *Bo Holma*, institutbestyrer.

Lektorer.

Dr. med. *Tage Egsmose*.

— *E. O. Errebo-Knudsen*.

Cand. med. *Leif Vanggaard*.

Videnskabelige medarbejdere.

Cand. med. *Ole Berg*.

Adjunkt, mag. scient. *Erik Fjordingstad*.

Vikar for adjunkt, cand. med. *Jens Stokholm*.

Institut for socialmedicin.

Professor, dr. med. *P. Bonnevie* (R¹).

Afdelingsleder, lektor, cand. med. *Erik Holst*, bestyrer.

Lektorer.

Cand. med. *Ketty Kjørbye Kristensen*.

— *Finn Kamper-Jørgensen*.

Det retsmedicinske institut.

Professor, dr. med. *H. Gormsen*, bestyrer.

Afdelingsledere. (H.).

Dr. med. *Klaus Henningsen*, f. 16, $\frac{1}{4}$ 58.

— *Jørgen Axel Voigt*, f. 24, $\frac{1}{4}$ 58.

Cand. med. *Hans Güttler*, f. 24, $\frac{1}{8}$ 61.

Dr. phil., lic. pharm. *Alf Christensen Lund*, f. 19, $\frac{1}{6}$ 62.

Videnskabelige assistenter. (H.).

Lic. pharm. *Søren Felby*, f. 37.

Mag. scient. *Jørgen Dissing*.
 Lic. pharm. *Mariann Thymann*.
 Cand. med. *Ida Møller-Jørgensen*.
 — *Jørgen L. Thomsen*.
 Dr. med. *Erling Hammer-Jacobsen*.
 Cand. pharm. *Hanne Christensen*.
 Dr. med. *Preben Geertinger*.
 Cand. med. *Ida Lind Nielsen*.

Institut for eksperimentel medicin.

Dr. med. *J. Bing*, direktør (27), f. 06, $\frac{1}{4}$ 55.
 Afdelingsleder, dr. med. *Paul P. Leyssac*.

Videnskabelige assistenter.
 Cand. scient. *Poul Christensen*.
 — med. *Knud Poulsen*.

Institut for eksperimentel hormonforskning.

Afdelingsleder.

Lektor, dr. med. *E. Bojesen*, f. 19.

Adjunkter/lektorer.
 Cand. scient. *Bjørn Schaumburg*.
 — *Inge Nordby Bojesen*.
 Dr. med. *Eigil Bojesen*.

Institut for eksperimentel kirurgisk forskning.

Dr. med. *H. H. Wandall*, direktør (27), f. 14, $\frac{1}{4}$ 57.

Videnskabelige assistenter.
 Cand. med. *Steen Brynitz*.
 Cand. polyt. *Hans Hjort Nielsen*.
 — *Ulla Sivertsen*.

Den dermatologiske samling.

Professor, dr. med. *J. G. Asboe-Hansen* (R.), bestyrer.
Jørgen Søndergaard, vidensk. assistent (H.).

Neuropatologisk laboratorium.

Dr. med. *Leif Hubert Klinken*, direktør, f. 34, $\frac{1}{12}$ 70.

Videnskabelige assistenter. (H.).
Jill Gordon Klee, M.B., Ch. B.
 Dr. med. *Jørn Simonsen*.
 Cand. med. *Jørgen Vraa-Jensen*.

Psykokemisk institut.

Bestyrer, Professor, dr. med. *Ole J. Rafaelsen*.

Videnskabelige assistenter.
 Lektor, mag. scient. *Erling T. Møllerup*.
 Adjunkt, cand. scient. *Per Plenge*.
 — med. *Lars F. Gram*.
 Adjunkt, mag. scient. *Ole Steen Jørgensen*.
 Adjunkt, cand. scient. *Marie Johannessen* (vikar).

Medicinsk-historisk institut.

Professor, dr. med. *P. V. Møller-Christensen* (R¹),
 bestyrer.
 Cand. med. *Jørgen Koch*, vidensk. assistent og mu-
 seumsinspektør.
 Cand. art. *Anna-Elisabeth Brade*.

Biokemisk institut A.

Professor, dr. phil. *Frank Lundquist*, bestyrer.

Afdelingsledere.
 Lektor, cand. med. *Leif Hertz*, f. 30.
 — cand. med. *John Dich*.
 Dr. med. *C. J. Hedeskov*.

Amanuensis.

Cand. med. fru *Gerda Seidelin*, f. 05.

Videnskabelige assistenter.
 Mag. scient. *Inger Rubin*, f. 29.
 Cand. med. *Hertuf Thieden*, f. 28.

Cand. med. *Hans Flodgaard*.
 Mag. scient. *Svend E. Hansen*.
 Cand. scient. *Niels Grønnet*.
 — *Arne Schousboe*.
 Mag. scient. *Stig E. Damgaard*.

Biokemisk institut B.

Professor, dr. phil. *H. Klenow* (R.), bestyrer.
 Lektor, dr. phil. *Sune Frederiksen*, afdelingsleder,
 f. 35.

Videnskabeligt ansatte.

Mag. scient. *K. Overgaard-Hansen*, f. 28.
 — *Vagn Leick*.
 Cand. med. & mag. scient. *Gerda Tyrsted*.
 Mag. scient. *Per Hellung-Larsen*.
 Mag. scient. *Jan Engberg*.

Biokemisk institut C.

Professor, med. dr. *Lars Josefsson*, bestyrer.
 Lektor, dr. phil. *P. K. Jensen*, afdelingsleder.
 — dr. phil. *Ole Svensmark*, afdelingsleder.

Lektorer.

Lic. pharm. *Kirsten Christiansen*.
 Mag. scient. *Jens Carlsen*.
 Dr. phil. *Poul K. Jensen*.
 — *Ole Svensmark*.

Adjunkter.

Cand. med. *Paul Bartels* (vikar).
 Mag. scient. *Nina Højring*.
 Med. kand. *Ove Norén*.
 Cand. scient. *Inger Schousboe*.
 Med. kand. *Hans Sjöström*.

Institut for human arvebiologi og eugenik.

Professor, dr. med. *J. G. F. Mohr* (R.), bestyrer.
 Afdelingsleder, dr. med. *J. Schultz-Larsen*, f. 20, $\frac{1}{4}$
 61.

Lektor i genetik (I), docent, dr. med. vet. *Erik An-
 dresen*.

Amanuensis, lektor, cand. act. *A. Nielsen* (R.), (35),
 f. 19, $\frac{1}{12}$ 65.

Videnskabelige medarbejdere.

Cand. med. *Sven Asger Sørensen*.
 Cand. stat. *Kirsten Fenger*.
 Cand. med. *Jørgen Hilden*.
 Mag. scient. *Bodil Elisabeth Lomholt*.
 — *Annelise Fiil*.

Lægelige assistenter.

Cand. med. *C. J. Sivers*.
 — *Claus Vollmond*.

Det neurofysiologiske institut.

Professor, dr. med. *F. Buchthal* (R¹), bestyrer.
 Professor, dr. med. *A. Mosfeldt-Laursen*.

Lektorer.

Dr. med. *F. Behse*, f. 37.
 Docent, dr. med. *Lise Engbæk*, f. 14.
 Civilingeniør *Chr. Guld*, f. 20.
 Dr. med. *Z. Kamińska*.
 — *Margaret A. Lennox Buchthal*, f. 13.
 Civilingeniør *Annelise Rosenfalck*.
 Docent, dr. phil. *Poul Rosenfalck*, f. 24.
 Afdelingsleder, dr. med. *Hennig Schmalbruch*.

Adjunkter.

Cand. scient. *Inger Marie Krogh Gomard*.

Institut for eksperimentel immunbiologi.

Professor, dr. med. *Morten Simonsen*, bestyrer.

Lektorer.

Cand. med. *Monna Crone*.
Robin Hill, B. Sc. (vikar).

Adjunkter.

Cand. med. *Claus Koch*.
Henry Godfrey, M.D. (Harvard).

Institut for biofysik.

Professor, dr. med. *Ove Sten-Knudsen*, bestyrer.

Afdelingsledere.

Lektor, cand. med. *Jens Otto Wieth*.
Lektor, dr. med. *Jens Jensen-Holm*.

Videnskabelig assistenter.

Cand. med. *Jørgen Skydsgaard*.
Cand. med. *Mads Dalmark*.
Albert Cass, Ph. D.

Proteinlaboratoriet.

Afdelingsleder, cand. med. *Niels Harboe*, bestyrer.

Videnskabelige assistenter.

Cand. med. *Nils Holger Azelsen*.
Cand. med. *Ole Bjerrum*.
Cand. scient. *T. C. Bøg Hansen*.

Medicinsk-kemisk institut.

Professor, dr. phil. *Arne E. Nielsen*.

Afdelingsledere.

Lektor, mag. scient. *Flemming A. Andersen*.
Lektor, mag. scient. *Jens Toft*.

Lektorer.

Mag. scient. *Bodil Boserup*.
Cand. mag. *Jørgen Christoffersen*.
Margaret R. Christoffersen, Ph.D.
Cand. scient. *Axel Hunding*.
Robert J. Jackson, Ph. D.
Cand. scient. *Søren Torværd*.
Docent, dr. *Jan Wiczorkowski*.

Adjunkter.

Cand. scient. *Palle Jakobsen*.
— *Lise Lotte Poulsen*.
— *Kaj Timling*.
— *Svend Treppendahl*.

Filologisk laboratorium.

— — —, forstander.
Mag. art. *Ole Michael Jacobsen*, afdelingsleder (35),
f. 15, $\frac{1}{3}$ 71.
Mag. art. *Gorm Rode*, f. —.

Det historiske institut.

Professor, dr. phil. *Jens Erik Skydsgaard*.
Professor, dr. phil. *Aksel E. Christensen*.
Professor, dr. phil. *Poul Bagge*, f. 02.
— dr. phil. *Svend Ellehøj*, f. 24.
— dr. phil. *Niels Skyum-Nielsen*, f. 21.
— dr. phil. *S. F. V. Henningsen* (R¹.), f. 10.
— dr. phil. *Kristof Glamann*, f. 23.
Lektor, dr. *Fridlev Skrubbeltrang*, f. 00.
Bibliotekar, cand. mag. *Harald Ilsoe*.

Afdelingsleder.

Cand. mag. *Jørgen Sigismund Nielsen Tuevad*, f. 20,
 $\frac{1}{6}$ 69.

Amanuensisgruppen.

Mag. art. *Kai Horby*, f. 35.
Mag. art. *Torben Damsholt*, f. 36.
Cand. mag. *Johny Leisner*, f. 35.

Mag. art. et cand. jur. *Mogens Rathsack*.

Cand. mag. *Esben Albrechtsen*.
— mag. *Karl-Erik Frandsen*.
— mag. *Niels Steensgaard*, bestyrer.
— mag. *Alex Wittendorff*.
Mag. art. *Niels Finn Christiansen*.
Cand. phil. *Benito Scocozza* (vikar).
— mag. *Karsten Fledelius*.
— phil. *Hans Vammen*.
— mag. *Axel Bolvig*.
— mag. *Niels Lund*.
— mag. *Peter Ørsted*.
Mag. art. *Claus Bjørn*.
Fil. dr. *Bengt Malcus*.
Mag. art. *Knud Prange*.
Cand. mag. *Inge Skovgaard-Petersen*.

Det psykologiske laboratorium.

Professor, dr. phil. *Rolf Willanger*, bestyrer.
— fil. dr. *Karl Johan Asplund*.
— dr. phil. *F. G. From* (R¹.).
— — *Martin Volodja Johansen*.
— — *Ib Kr. Moustgaard*.

Afdelingsledere.

Mag. art. *Frede Knudsen*.
Cand. psych. *Johs. Mørk Pedersen*.
— *Poul Vidriksen*.

Adjunkter/Lektorer.

Cand. mag. *Stig Andersen*.
Cand. psych. *Svend Borge Andersen*.
— *Inger Bernth*.
— *Jens Berthelsen*.
Mag. art. *Kresten Bjerg*.
Cand. psych. *Vilhelm Borg*.
— *Peter Westh Bruhn*.
Mag. art. *Ole Dreier*.
— *Annelise Erichsen*.
Cand. psych. *Gert Gravensen*.
Mag. art. *Åge Haugland*.
Cand. psych. *Sten Hegeler*.
Cand. stat. *Benny Karpatschof*.
Stud. mag. *Preben Kihl*.
Ph. D. *Melvin Lyon*.
Cand. psych. *Aksel Mortensen*.
Mag. art. *Sven Mørch*.
Cand. psych. *Torsten Ingemann Nielsen*.
— *Lone Pål*.
— *Hans Palmqvist*.
Stud. mag. *Arne Friemuth Petersen*.
Cand. psych. *Arne Prahl*.
— *Erik Schultz*.

Institut for klinisk psykologi.

Lektor, cand. psych. *Tove Møller-Holst*, bestyrer.

Forskningsafdeling.

Professor, dr. phil. *Anna Elisabeth Østergaard*.

Lektorer.

Cand. psych. *P. V. Bentzen*.
— *Tove Møller-Holst*.
— *Eva Ostenfeld*.
Adjunkter.
Cand. psych. *Per Schultz Jørgensen*.
— *Axel Larsen*.
— *Bente Thygesen*.
Mag. art. *Gretty K. Mizrahi*.

Afdeling for børn.

Lektorer.

Cand. psych. *Annie Darum*.

Cand. psycy. *Ulla Haslund.*

— *Merete Lenstrup.*

Adjunkter.

Cand. psych. *Peter Kure.*

— *Vivi Maar.*

— *Bent Strandbygaard Lauridsen.*

Afdeling for unge og voksne.

Lektorer.

Cand. psych. *Kirsten Boman.*

— *Jytte Vestergaard-Bogind.*

— *Lise Lindgaard (vikar).*

Det musikvidenskabelige institut.

Professor, dr. phil. *N. Schiørring (R¹),* forstander.

Det kunsthistoriske laboratorium.

Professor *Else Kai Sasa,* forstander.

Lektorer.

Mag. art. *M. Stein.*

— *Hannemarie Ragn Jensen.*

Adjunkter.

Mag. art. *Marianne Marcussen.*

— *Øystein Hjort.*

1416a Det ægyptologiske institut.

Professor, dr. phil. *John R. Harris,* bestyrer.

Amanuenser.

Mag. art. *Ebba Kern Lillesø,* f. 28.

— *Eva Richter Æroe,* f. 30.

— *K. G. Prasse.*

Lektor.

Docent, dr. theol. *Søren Giversen,* f. 28.

Instituttet for fonetik.

Professor *Eli Fischer-Jørgensen,* bestyrer.

Amanuenser.

Mag. art. *Jørgen Rischel,* f. 34.

Cand. art. *Hans Peter Jørgensen,* f. 38.

— art. *Borge Frøkjær-Jensen.*

— art. *Olof M. Thorsen.*

— mag. *Hans Basbøll.*

Exam. art. *Hidzo Mase.*

Cand. mag. *Ole Kongsdal Jensen.*

— *Karen Landschultz.*

Laboratoriet for metrik og foredragslære.

Professor, dr. phil. *Jørgen Faerner,* forstander.

Lektorer.

Cand. mag. *Hans Voigt,* f. 20.

— *Lizzie Holm.*

Det arnamagnæanske institut.

Professor *Jonna Louis-Jensen,* forstander.

Lektorer.

Mag. art. *Agnete Loth.*

Cand. mag. *Peter Springborg.*

Adjunkter.

Mag. art. *Mariane Overgaard.*

— *Helle Jensen.*

— *Lise Præstgaard Andersen (vikar).*

Det centralasiatiske institut.

Amanuensis, mag. art. *Kaare Erling Thomsen Hansen,* forstander, f. 24.

Forhistorisk-arkæologisk institut.

Professor, dr. phil. *C. J. Becker (R¹),* forstander.

Videnskabelige medarbejdere.

Adjunkt, mag. art. *Ulla Lund Hansen.*

Lektor, mag. art. *Ebbe Lomborg.*

Lektor, mag. art. *Erik Brinch Petersen.*

Adjunkt, mag. art. *Klaus Randsborg.*

Færøsk laboratorium.

Mag. art. *N. Djurhuus,* amanuensis, f. 13. 1/7, 64.

Instituttet for græsk og latinsk middelalderfilologi.

Docent, dr. phil. *Jan Pinborg,* bestyrer.

Professor, dr. phil. *P. J. Jensen (R¹).*

Dr. phil. *Jørgen Raasted,* docent (35), f. 27, 1/7, 64.

Lektor, dr. phil. *H. Roos,* f. 04, 1/9, 59.

Slavisk institut.

Lektor, cand. mag. *Knud Rasmussen,* forstander

Professor, dr. phil. *C. Stief (R¹).*

— dr. phil. *Hans Christian Sørensen.*

— dr. phil. *B. F. Nørretranders (R.).*

Lektorer.

Cand. polit. & mag. *Erik Adrian.*

Mag. art. *Romana Helberg.*

— *Per Jacobsen.*

— *Else Westh Neuhard.*

— *Stig Surland.*

Peer Hultberg. Ph. D.

Docent.

Dr. phil. *Eigil Steffensen.*

Filosofisk institut.

Professor, dr. phil. *Johs. Witt-Hansen,* bestyrer.

— dr. phil. *Mogens Blegvad.*

— dr. phil. *Karsten Friis Johansen.*

— dr. phil. *Svend Erik Stybe.*

Afdelingsleder.

Lektor, mag. art. *Helmuth Hansen,* f. 15.

Mag. art. *Carl Henrik Koch* (bibliotekar).

Mag. art. *Jon Espersen.*

Amanuenser.

Mag. scient. *Kjell Sellin.*

Mag. art. *Erik Elten* (vikar).

Dr. phil. *Asger Langkjær* (vikar).

Mag. art. *Jørgen Hass.*

Assyriologisk institut.

Professor, dr. phil. *J. Læssøe (R.).*

Amanuenser.

Mag. art. *Mogens Trolle Larsen,* bestyrer.

— art. *Christian Felix Aage Westenholz.*

Østasiatisk institut

Professor, fil. dr. *Olof G. Lidin,* forstander.

— *S. C. Egerod (R.).*

Amanuenser.

Pensak Chagsuchinda, M.A.

Dr. *Chang Tao-wen.*

Fil. lic. *Kristina Lindell* (kandidatstipendiat).

Lektor, dr. phil. *Martha Boyer.*

Robert Tung, M.A.

Instituttet for samtidshistorie.

Professor, dr. phil. *S. F. V. Henningsen (R¹),* bestyrer.

Lektorer.

Cand. mag. *Inga Floto.*

— *Bent Jørgensen.*

— *Hans Kirchoff.*

— *Christian Thune.*

Cand. phil. *Jørn Rosenkjær.*

Adjunkter.
Cand. mag. *Carsten Due-Nielsen*.
— *Michael Wolfe* (vikar).

Institut for indisk filologi.
Prof., dr. phil. *H. F. Hendriksen* (R¹), forstander.

Institut for navneforskning.
Lektor, cand. mag. *Gordon Albøge*, bestyrer.
Professor, dr. phil. *John Kousgård Sørensen*.
Cand. mag. *Inge Kruse Wohler*, afdelingsleder (25), f. 15.

Docenter.
Dr. phil. *Gillian Fellows Jensen*.
— *Elise Weise*.

Amanuenser.
Cand. mag. *Birte Lauhund Hjorth Pedersen*, f. 26.
— *Gordon Albøge*, f. 24.
Cand. mag. *Eva Meldgård*.
Mag. art. *Vibeke Christensen*.

Institut for dansk dialektforskning.
Lektor, cand. mag. *Christian Lisse*, bestyrer.
Professor, dr. phil. *Inger Ejskjær*.
Øjemålsafdeling.
Lektorer.
Cand. mag. *Christian Lisse* (leder).
— *Jørgen Larsen*.
— *Inge Bévort*.

Adjunkter.
Cand. mag. *Inge Lise Pedersen*.
— *Finn Køster*.
— *Karen Margrethe Pedersen*.
Cand. phil. *Hanne Louise Geist*.

Jysk afdeling.
Lektor, cand. mag. *Bent Jul Nielsen*, f. 33.
— *Magda Nyberg*.
Afdeling for lydplader og -bånd.
Lektor, cand. mag. *Magda Nyberg*.
Bibliotek og arkiver.
Lektor, cand. mag. *Jørgen Ib Lauritz Larsen*, f. 23.

Institutet for europæisk folkelivsforskning.
Professor *Bjarne Stoklund*, forstander.
Amanuenser.
Lektor, mag. art. *Poul Balle-Petersen*.
Adjunkt, mag. art. *Poul Høst Moustgaard*.

Institut for iransk filologi.
Professor, dr. phil. *Jes P. Asmussen*, forstander.

Institut for klassisk og nærorientalsk arkæologi.
Lektor, mag. art. *Evelyn Oldenburg*.
Professor, dr. phil. *P. J. Riis*.
Lektor, mag. art. *Jytte Lavrsen*, f. 29.

Det teatervidenskabelige institut.
Lektor.
Mag. art. *Svend Christiansen*.
Eksterne lektorer.
Mag. art. *Mogens Hyllested*.
— *Jytte Wiingaard*.
Adjunkt.
Mag. art. *Klaus Neiiendam*.
Bibliotekar.
Mag. art. *Jørgen Heiner*.

Institut for klassisk filologi.
Professor, dr. phil. *Johnny C. Christensen*, forstander.
Administrationsafdeling.
Lektor, dr. phil. *C. M. Taisbak*, leder.
Biblioteksafdeling.
Amanuensis, cand. mag. *M. H. Hansen*, leder.
Afdeling for nygræsk filologi.
Amanuensis, cand. mag. *Gudrun Engberg*, leder.

Institut for litteraturvidenskab.
Professor, dr. phil. *H. M. Sørensen* (R¹), bestyrer.
Mag. art. *Jørgen Egebak*, amanuensis.
— art. *Peter Brask*, amanuensis.
— art. *Lars Peter Rømhild*, amanuensis.
— art. *Peter Aage Madsen*.

Engelsk institut.
Adjunkt *Allan H. Findley*, konstitueret bestyrer.
— *Helge O. Marquardsen*, assisterende bestyrer.

Institut for eskimologi.
Lektorer.
Mag. art. *Robert Petersen*.
— *Inge Kleivan*.
Mag. scient. *Hans Berg*.

Institut for folkemindevidenskab.
Professor, fil. lic. *Laurits Bøcker*.
Lektor, mag. art. *Bengt Holbek*.
Adjunkt, mag. art. *Åge Skjelborg*.

Institut for germansk filologi.
Professor, fil. dr. *Karl Hyltdgaard-Jensen*, bestyrer.
— dr. phil. *Steffen Steffensen*.
— *Sven-Aage Jørgensen*.
Docent, dr. phil. *Helge Hultberg*.
Afdelingsleder, cand. mag. *Mogens Wied Jørgensen*.
Lektorer.
Cand. mag. *H. P. Jørgensen*.
— *Per El Jørgensen*.
— *Bjørn Ekman*, studieleder.
— *Lisbeth Falster Jakobsen*.
— *H. Verner Larsen*.
Mag. art. *Niels Axel Grossert*.
Lit. drs. *Geerte de Vries*.
Adjunkt.
Elisabeth Møller.

Afdeling for tysk litteratur samt for studiet af tysk emigrantlitteratur.
Professor, dr. phil. *Steffen Steffensen*.
Afdeling for germansk filologi samt filologisk EDB-analyse.
Professor, fil. dr. *Karl Hyltdgaard-Jensen*.
Afdeling for kontrastiv lingvistik.
Professor, fil. dr. *Karl Hyltdgaard-Jensen*.
Afdeling for tysk filologi.
Professor *Sven-Aage Jørgensen*.
Afdeling for studiet af tysk-danske litterære relationer.
Docent, dr. phil. *Helge Hultberg*.
Afdeling for nederlandsk.
Lektor, lit. drs. *Geerte de Vries*.

Afdeling for SL-programmering.
 Professor, fil. dr. *Karl Hyltdgaard-Jensen*.

Afdeling for middelnedertysk og nedertysk.
 Professor, fil. dr. *Karl Hyltdgaard-Jensen*.

Institut for kultursociologi.
 Professor, dr. jur. *Verner Goldschmidt*.
 — dr. phil. *Torben Monberg*.
 Amanuenser.
 Lektor, mag. art. *Leif Christensen*.
 — cand. polit. *Frode Rasmussen*.
Katherine Jensen, M.A.
Conrad Consalvi, Ph. D.
Jonathan Schwartz, Ph. D.

Institut for lingvistik.
 Lektor, *Una Canger*, bestyrer.
 Professor, dr. phil. *Frederik Otto Lindeman*.
 Lektorer.
 Mag. art. *Niels Ege*.
Una Canger, Ph. D.
 Fil. mag. *Olavi Nuutinen*.

Institut for nordisk filologi.
 — — — bestyrer.

Romansk institut.
 Professor, dr. phil. *Ebbe Spang-Hanssen*, bestyrer.

Institut for anvendt og matematisk lingvistik.
 Professor, dr. phil. *Henning Spang-Hanssen*, bestyrer.
 Cand. mag. *Esther Dinsen*.
 — *Jesper Hermann*.
 Cand. scient. *Bente Maegaard*.

Institut for økonomisk historie.
 Docent, dr. phil. *Ole Feldbæk*, forstander.
 Professor, dr. polit. *S. A. Hansen* (R¹), viceforstander.
 — dr. phil. *Kristof Glamann*.
 Lektorer.
 Cand. polit. *Ole Andresen*.
 — *Erik Dueholm*.
 — *Flemming Skov Jensen*.
 — *Gunnar Viby Mogensen*.
 Cand. mag. *Erik Helmer Pedersen*.
 Adjunkter.
 Cand. mag. *Ove Hornby*.
 — *Ole Hyltdoft*.
 — *Ole Justesen*.

Den botaniske have.
 (Anlagt i årene 1871-1874 på ca. 0 ha af det gamle voldterræn).
 I haven, som er tilgængelig for publikum, findes et større væksthuskompleks til dyrkning af planter fra varmere egne (palmer, orchideer, kaktus o.m.a.) samt forsøgs- og formeringshuse. I 1959 er tillige opført et kuldevæksthus for dyrkning af arktiske planter. I haven findes Botanisk museum, Botanisk laboratorium og Biologisk institut (sidste taget i brug 1959). Desuden findes boliger for to professorer, tre gartnere, maskinmester og en laborant.
 — — — direktør.
 Hortonom *Olaf Gottfried Hans Olsen*, f. 18, 1/10 69, institutbestyrer.
 Lektorer.
 Cand. mag. *Knud Rahn*.

Hortonom *J. P. Hjerting*.
 — *Jørgen Nilaus Jensen*.
 — *Knud Dahl*.
 — *Niels Gregers Treschow*.
 Adjunkt.
 Hortonom *F. Arnklit*.

Botanisk museum.
 Dr. phil. *A. T. Skovsted* (R.), afdelingsleder.
 Lektor, cand. mag. *Kjeld Holmen*, docent (34), f. 21.
 Cand. mag. *Jørgen Benth Hansen*, afdelingsleder, f. 17, 1/8 69.
 Amanuenser.
 Cand. mag. *H. Alfred Hansen*, f. 25.
 — *Bertel Hansen*, f. 32.
 Cand. scient. *Carlo Hansen*.
 — *Eric Steen Hansen*.
 Cand. mag. *Kjeld Holmen*, f. 21.
 Mag. scient. *A. E. E. Fox Maule*.
 Cand. scient. *L. Kliim-Nielsen*.

Botanisk centralbibliotek.
 Lektor, cand. mag. *M. Skytte Christiansen*, afdelingsleder (35), f. 18, 1/1 69.
 Cand. mag. *Annelise Hartmann*, amanuensis.
 Cand. scient. *Peter Wagner*.
 Cand. mag. *K. E. Jensen*, biblioteksassistent.

Institut for systematisk botanik.
 Lektor, cand. mag. *Knud Jakobsen*, bestyrer.
 Lektorer/ Adjunkter.
 Cand. mag. *Knud Jakobsen*, f. 24.
 — scient. *Signe Frederiksen*.
 — mag. *Aase Kristiansen*, f. 33.
 — mag. *Kell Damsholt*, f. 38.
 — scient. *Per Hartvig*.
 — *Ole Hamann*.
 — *Ib Friis*.
 — *Ib Dalgaard*.
 — mag. *Bodil Lange*.

Institut for økologisk botanik.
 Professor, dr. phil. *Mogens Engell Køie*, bestyrer.
 Amanuenser.
 Cand. mag. *P. Milan Petersen*.
 Cand. scient. *P. Vestergaard*.
 — *H. Adersen*.
 — *Vibeke Holter* (vikar).
Martin Lewis, Ph. D.

Institut for planteanatomi og cytologi.
 Lektor, cand. mag. *Jørgen Kristiansen*, f. 31, bestyrer.
 Professor, dr. phil. *T. W. Böcher* (R.).
 Lektorer.
 Lektor, cand. mag. *Jørgen Kristiansen*, f. 31.
 Mag. scient. *Ole Maltsson*, f. 40.
 Cand. mag. *Hans Tybjerg*, f. 37.
 — mag. *Ulla Marcussen*.
 — scient. *Kirsten Engell*.
 — scient. *Marianne Böcher*.
 Adjunkter.
 Cand. scient. *Lise Bolt Jørgensen*.
 — *Henning Heide-Jørgensen*.
 — *Jette Dahl Møller*.

Institut for sporeplanter.
 Amanuensis, cand. scient. *Sten Struwe*, bestyrer.
 Professor, dr. phil. *K. M. Lange*.

Afdelingsleder.
Lektor, cand. mag. *Tyge Ahrengot Christensen*, f. 18, $\frac{1}{8}$ 69.

Amanuenser.
Cand. mag. *Lise Hansen*, f. 28.
Cand. mag. *Annelise Kiøller*, f. 33.
Mag. scient. *Henry Dissing*.
Cand. mag. *Helle Nielsen*.
Mag. scient. *Ida Nicolaisen*.
Cand. scient. *Øjvind Moestrup*.
— *Sten Struwe*.
— mag. *Aase Kristiansen*.

Det plantefysiologiske laboratorium.
Professor, dr. phil. *Erik G. Jørgensen*, bestyrer.

Lektorer.
Cand. mag. *Franz Floto*.
Mag. scient. *Henning Frost-Christensen*.
Cand. mag. *Erik Bille Hansen*.
Mag. scient. *Erika Löhr* (afd. leder.)
Mag. scient. *Frederick Nartey*.
Mag. scient. *Egil Skipper Rasmussen*.
Cand. mag. *Michael Willemoës*.

Adjunkter.
Cand. scient. *Knud Allermann*.
— *Jørgen Olsen*.

1417 Zoologisk museum.

Museet bestyres af museumsrådet, direktøren, afdelingslederne, værkstedslederen, udstillingslederen, 3 medlemmer valgt af adjunktgruppen, 4 medlemmer valgt af det tekniske personale samt 2 repræsentanter for de specialstuderende under tilsyn af konsistorium og overbestyrelse af undervisningsmin. Museet er delt i 5 afdelinger, Hvirveldyrafdelingen (1. afd.): pattedyr, fisk, krybdyr og padder samt den Lund'ske palæontologiske samling. Den marine invertebratafdeling (2. afd.): krebsdyr, orme, pighude, polypdyr og protozoer. Den entomologiske afdeling (3. afd.): insekter, edderkopper, tusindben samt den Westermann'ske insektsamling. Den ornitologiske afdeling (4. afd.): fugle. Den malakologiske afdeling (5. afd.): bløddyr. Grønlandsundersøgelsen. Professor, dr. phil. *Bent Jørgen Muus* (S.H.E.5.), direktør (37) og formand for museumsrådet, f. 26, $\frac{1}{12}$ 68.

Bibliotek.
Mag. scient. *Bent Hansen*, bibliotekar, f. 25.
H. Ishøj, biblioteksassistent.
Cand. mag. *Edith Asmussen*, biblioteksassistent.

Hvirveldyrafdelingen (1. afd.).
Dr. phil. *Fris Wimpfen Bræstrup*, afdelingsleder, f. 06, $\frac{1}{4}$ 58.
Lektorer.
Dr. phil. *Erik Bertelsen*.
— *Jørgen Nielsen*, f. 32.
Cand. mag. *P. Valentin Jensen*, f. 07, $\frac{1}{8}$ 54.
Præparator.
Ulrik Møhl, f. 08.

Den marine invertebratafdeling (2. afd.).
Lektor, dr. phil. *Torben Wolff*, afdelingsleder, f. 19.
Docent.
Dr. phil. *F. Jensenius Madsen*, f. 16.
Lektorer.
Cand. mag. *Jørgen Bagger Kirkegaard*, f. 20.

Mag. scient. *Kay Werner Petersen*.
— *Erik Rasmussen*.

Den entomologiske afdeling (3. afd.).
Dr. phil. *S. L. Tuxen*, afdelingsleder, f. 05.

Lektorer.
Dr. phil. *N. Anker K. Nielsen*, f. 07.
Dr. phil. *Sv. Gisle Larsson*, f. 04.
— *Børge Petersen*, f. 25.
Cand. mag. *L. Lyneborg Jensen*, f. 32.
Mag. scient. *Niels Peder Kristensen*.

Videnskabelig assistent.
Civing. *Niels L. Wolff*.

Konservatorer.
W. Buch.
Jan Edelman.
Søren Langemark.

Den ornitologiske afdeling (4. afd.).
Lektor, dr. phil. *F. Salomonsen* (R.), afdelingsleder, f. 09.

Lektorer.
Cand. mag. *N. O. Preuss*.
Cand. real. *Jon Fjeldså*.

Konservator.
Ole Høegh Post.

Den malakologiske afdeling (5. afd.).
Lektor, dr. phil. *H. M. Lemche* (R.), afdelingsleder, f. 04.

Lektorer.
Dr. phil. *Jørgen Knudsen*, f. 18.
Dr. phil. *G. Høpner Petersen*, f. 30.

Grønlandsundersøgelsen.
Dr. phil. *Chr. Vibe*, lektor (35), f. 13.

Zoologisk laboratorium og studiesamling.
Professor, dr. phil. *Bent Christensen*, bestyrer.
Afdelingsleder, lektor, dr. phil. *Hans Lind*, f. 29.

Afdeling for terrestrisk økologi.
Lektor, dr. phil., fru *Ellinor H. M. Bro Larsen* (R.), f. 06.

Afdeling for parasitologi.
Lektor, dr. phil. *Holger Madsen*, f. 09.

Afdeling for ethologi.
Afdelingsleder, lektor, dr. phil. *Holger Poulsen*.

Lektorer.
Cand. mag. *Bent Friis Teisen*.
Mag. scient. *Jørn Andreassen*.
Dr. phil. *Ole Secher Tendal*.
Mag. scient. *Bent Lauge Madsen*.
— *Axel Michelsen*.

Adjunkter.
Mag. scient. *Jørgen Rabøl*.
Cand. scient. *Ole Hindsbo*.
— *Bo Vest Pedersen*.

Zoofysiologisk laboratorium A.
Afdelingsleder, mag. scient. *Lis Olesen Larsen*, bestyrer, f. 33.
Professor, dr. phil. *C. C. Barker Jørgensen*.
Docent, dr. phil. *Hilde Berta Levi*, f. 09, $\frac{1}{8}$ 60.
Amanuenser (O).
Cand. mag. *Povl E. Budtz*.

Cand. scient. *Jørgen Gomme*.

— *Erik Hviid Larsen*.

Lektor, mag. scient. *Per Rosenkilde*.

Mag. scient. *Ingrid Spies*.

Zoofysiologisk laboratorium B.

Professor, dr. med. *Ulrik V. Lassen*, bestyrer.

Amanuenser (O.).

Mag. scient. *Berit I. Kristensen*.

Leon Pape, Ph. D.

Cand. med. *Lars Ole Simonsen*.

Mag. scient. *Bent Vestergaard-Bogind*.

Zoofysiologisk Laboratoriuim C.

Professor, dr. phil. *Svend Olav Andersen*, bestyrer.

Amanuenser (O.).

Mag. scient. *Niels-Christian Jørgensen*.

Cand. scient. *Lis Engdahl Nielsen*.

— *Grit Bacher Wybrandt*.

Institut for almen zoologi.

Lektor, mag. scient. *Tom Christian Normann*, bestyrer.

Professor, dr. phil. *Chr. Overgaard Nielsen*.

Lektorer.

Cand. scient. *Hanne Duve*.

Dr. phil. *P. J. Holst-Christensen*.

Mag. scient. *Jytte R. Nilsson*.

Dr. phil. *K. J. Pedersen*.

Adjunkt.

Mag. scient. *Peter Holter*.

Institutet for sammenlignende anatomi.

Professor, fil. dr. *K. G. Wingstrand* (R.), bestyrer.

Lektorer.

Dr. phil. *Arne Nørrevang*, f. 33.

— *Ole Munk*, f. 30.

Docent, dr. phil. *Ulrik Roen*, f. 25.

Mag. scient. *Jørgen Lützen*, f. 35.

Cand. mag. *Birgit Teisen*, f. 34.

— *Åse Jespersen*.

— *Georg Nørgaard Hansen*.

Adjunkt.

Mag. scient. *Jan Dyck*.

Ferskvandsbiologisk laboratorium.

Adjunkt, cand. scient. *Torben Moth Iversen*, bestyrer.

Professor, dr. phil. *E. Steemann Nielsen*.

Lektorer.

Mag. scient. *Pétur M. Jónasson*.

Lic. pharm. *Lars Kamp Nielsen*.

Cand. mag. *Jens Thorup*.

Adjunkter.

Civilingeniør *Jens Møller Andersen*.

Cand. scient. *Carsten Hunding*.

Cand. scient. *Claus Lindegaard-Petersen*.

Cand. scient. *Søren Wiium-Andersen*.

Adjunktvikar, cand. scient. *Suzanne Bosselmann*.

Marinbiologisk laboratorium.

Mag. scient. *Claus Nielsen*, bestyrer.

Afdelingsleder, dr. phil. *Aage Møller Christiansen*.

Lektorer.

Cand. mag. *Grete Møller Christensen*, f. 28.

Cand. mag. *Hans Christensen*.

Fil. lic. *Lars Hagerman*.

Cand. mag. *Ebbe Kannevorff*.

Mag. scient. *Kirsten Muus*, f. 31.

— *Willy Nicolaisen*.

— *Kurt. W. Ockelmann*.

Adjunkter.

Cand. scient. *Marianne Køie*.

— *Kurt Jensen*.

Det havbiologiske laboratorium.

Bestyrelse: Professor, dr. phil. *K. M. Lange* og

— — —

De mineralogisk-geologiske institutter og Mineralogisk museum.

Dr. phil. *Henning Sørensen*, formand for bestyrelserådet.

Ingeniør *Maagens P. Maag*, aman. (35), f. 13, $\frac{1}{8}$, 64.

Institut for almen geologi.

Lektor, cand. scient. *Martin Ghisler*, bestyrer.

Professor, dr. phil. *S. A. Berthelsen* (R.).

Afdelingsleder, lektor *Hans Urban*, dr. rer. nat.

Lektorer.

Cand. mag. *Bruno Thomsen*.

— *Erik Schou Jensen*.

P. Vallabh Sharma, dr. sc. nat.

T. C. R. Pulvertaft, B. A.

Cand. mag. *Lars Jørgen Andersen* (DGU).

A. E. Escher, dr. sc. nat.

Cand. scient. *Finn Surlyk*.

Adjunkter.

Cand. scient. *Lilian Skjernaa*.

— *Steen Sjørring*.

— *Bjørn Hageskov*.

— *Jens Bruun-Petersen*.

Institut for historisk geologi og palæontologi (samt geologisk studiesal).

Professor, dr. phil. *Tove Birkelund*.

Professor, dr. phil. *Valdemar Poulsen*.

Lektorer.

Dr. phil. nat. *Katharina Perch-Nielsen*.

Cand. mag. *Ulla Asgaard*.

Docent, dr. phil. *Hans Jørgen Hansen*.

Mag. scient. *Niels Bonde*.

Richard Bromley, Ph. D.

Afdelingsleder, mag. scient. *S. Bendix-Almgreen* (Mineralogisk Museum).

Overinspektør, dr. phil. *J. Troels-Smith* (Nationalmuseet).

Afdelingsleder, mag. scient. *K. Raunsgaard Pedersen* (Aarhus Universitet).

Afdelingsleder, dr. phil. *H. Wienberg Rasmussen* (Mineralogisk Museum).

Adjunkter.

Mag. scient. *Nanna Noe-Nygaard*.

Cand. scient. *Eckart Håkonsson*.

Cand. scient. *Inge Merete Bjerreskov*.

Cand. scient. *Niels Oluf Jørgensen*.

Konservator.

Fru *Erna Nordmann*.

Institut for mineralogi.

Lektor *Aage Jensen*, bestyrer.

Professor, dr. phil. *Harry I. Micheelsen*.

Cand. real. *Erik Leonardsen*, afdelingsleder.

Lektorer.

Dr. *Emil Makovicky*.

Cand. polyt. *Niels Hansen*.

Adjunkter.
Mag. scient. *Ole Jørgensen*.
Cand. scient. *Jørn Rønsbo*.
Ekstern lektor.
Dr. phil. *Feiko Kalsbeek*.
Institut for petrologi.
Professor, dr. phil. *Henning Sørensen*, bestyrer.
Afdelingsleder, mag. scient. *John Hansen*, f. 37, $\frac{1}{3}$, 70.
Lektorer.
Cand. real. *Haldis Johanne Bollingberg*, f. 32.
Dr. *H. P. Zeck*.
Dr. *C. K. Brooks*.
Mag. scient. et cand. polyt. *Ole Larsen*.
Adjunkter.
Mag. scient. *Steen Andersen*.
Dr. *John Bailey*.
Mineralogisk museum.
Professor, dr. phil. *A. Noe-Nygaard* (R¹), (F.M.2*), bestyrer.
Skolesamlingsstjenesten.
Amanuensis.
Cand. mag. *Mona Hansen*.
Konservatorer.
Bente Bang-Solltau.
V. Jensen-Haarup.
S. L. Jacobsen.
M. Buch.
Annette Møller-Christensen.
Mineralogisk samling.
Afdelingsleder.
Lic. & mag. scient. *Ole V. Petersen*.
Adjunkt.
Cand. scient. *Ole Johnsen*.
Petrografisk samling.
Adjunkter.
Cand. scient. *Niels Hald*.
Mag. scient. *Asger Ken Pedersen*.
Dynamisk-geologisk samling.
Afdelingsleder.
Dr. phil. *Poul Graff-Petersen*.
Adjunkt.
Mag. scient. *Gunni Jørgensen*.
Stratigrafisk-phytopalæontologisk samling.
Afdelingsleder.
Mag. scient. *Søren Floris*.
Adjunkt.
Mag. scient. *Svend Funder*.
Invertebratpalæontologisk samling.
Afdelingsleder.
Lektor, dr. phil. *H. Wienberg-Rasmussen*.
Lektor.
Cand. scient. *Finn Surlyk*.
Adjunkt.
Cand. scient. *Walther Kegel-Christensen*.
Vertebratpalæontologisk samling.
Afdelingsleder.
Lektor, mag. scient. *Svend Erik Bendix-Almgreen*, f. 32, $\frac{1}{3}$, 70.
Adjunkt.
Cand. scient. *Ella Hoch*.

Kemilaboratoriet.
Cand. polyt. *M. L. Mouritzen*, laboratorieleder.
I samarbejde med museet er:
Grønlands geologiske undersøgelse.
Se afd. 1499a.
H. C. Ørsted Institutet.
Institutet ledes af en bestyrelse bestående af de professorer, som er knyttet til institutter og laboratorier, der har til huse i H. C. Ørsted Institutet samt af repræsentanter for de videnskabelige medarbejdere ved de nævnte institutioner.
Lektor, mag. scient. *Bjørn Andersen*, formand for bestyrelsen.
Dr. phil. *Lorents Pedersen*, driftsingeniør.
P. Kousgaard, inspektør.
De kemiske laboratorier.
Kemisk Laboratorium I.
Det uorganisk-kemiske laboratorium.
Professor, dr. phil. *J. Bjerrum* (R¹), bestyrer.
Lektor, cand. polyt. *Claus Erik Schäffer*, afdelingsleder, f. 30.
Lektorer.
Lektor, cand. polyt. *Peter Andersen*, f. 38.
Cand. mag. *Eva Bang*, f. 17.
— polyt. *Frode Galsbol*, f. 37.
Mag. scient. *Leif Erik Larsen*, f. 37.
Cand. polyt. *Kirsten Loch Michelsen*, f. 33.
Gwyneth Martha Nord, Ph. D., f. 23.
Cand. scient. *Svend Harnung*, f. 40.
— scient. *Ole Mønsted*, f. 44.
Kemisk Laboratorium II.
Almen og organisk kemi.
Professor, dr. phil. *K. A. Jensen* (R¹), bestyrer.
Lektor mag. scient. *R. Boe Jensen*, afdelingsleder, f. 30.
— cand. mag. *Børge Nygaard*, afdelingsleder, f. 23, $\frac{1}{4}$, 65.
Lektor, mag. scient. *Per Halldan Nielsen*, f. 35.
Lektorer.
Amanuensis, dr. phil. *Ole Buchardt*, f. 36.
— mag. scient. *Arne Holm*, f. 35.
Mag. scient. *Uffe Anthoni*, f. 38.
Cand. mag. *Otto Dahl*.
Cand. scient. *Lars Henriksen*.
Mag. scient. *Charles Larsen*, f. 35.
Dr. d'univ. *Nils Sandnes Moe*, f. 31.
Cand. scient. *Carsten Christophersen*.
— *Ulla Henriksen*.
Fil. dr. *Vernon D. Parker*.
Kemisk Laboratorium III.
Almen og teoretisk kemi.
Laboratoriet ledes af en bestyrelse bestående af:
Professor, dr. phil. *Thor A. Bak*, formand.
Lektor, lic. techn. *Eigil Præstgaard*.
Steen Gyss Bruun.
Esben Møller.
Afdelingsleder. (25).
— — —
Amanuenser. (O.).
Lektor, lic. techn. *Knud Andersen*, f. 35.
Mag. scient. *Aase Hvidt*, f. 26.
— scient. *Finn Hynne*, f. 38.
Lektor, lic. techn. *Eigil Præstgaard*, f. 36.

Cand. polyt. *J. V. Bertelsen*, f. 35.
 Lektor, lic. techn. *Svend Erik Nielsen*, f. 38.
 Lic. pharm. *Jørgen Rassing*, f. 38.
 Cand. polyt. *J. Styrup Rotne*, f. 38.
 Lektor, lic. techn. *Carl Nyeland*.
 Cand. scient. *Preben Graae Sørensen*.
 — *Lars Bøje*.
 Mag. scient. *Ole Heilmann*.
 Kemisk Laboratorium IV.
Fysisk kemi.
 Professor, dr. phil. *C. J. Balhausen*, bestyrer.
 Lektorer.
 Mag. scient. *Bjørn Andersen*, f. 24.
 Dr. *Finn Grønlund*, f. 25.
K. Watson, Ph. D.
 Lic. techn. *Aage Hansen*, f. 37.
 Cand. scient. *Helge Johansen*.
 Cand. polyt. *I. Trabjerg*.
 Akademiingeniør *P. Juul Møller*.
 Kemisk Laboratorium V.
 Bestyrelse: Lic. techn. *Lise Nygaard*, formand, mag. scient. *Jørgen Tormod Nielsen*, stud. scient. *Claus J. Nielsen* og *O. J. Olsson*.
 Professor, dr. phil. *B. N. Bak* (R.).
 Afdelingsledere.
 Lektor, mag. scient. *Jørgen Tormod Nielsen*.
 Lic. techn. *Daniel Højgaard Christensen*.
 Amanuenser. (O.)
 Lic. techn. *Lise Nygaard*, f. 29.
 Cand. polyt. *Georg Ole Sørensen*, f. 33.
 Lic. techn. *Thorvald Pedersen*, f. 35.
 Cand. scient. *Erik Jonas Pedersen*, f. 41.
 Lektor, lic. techn. *Kjeld Schaumburg*.
 Lektor, cand. scient. *Niels Wessel Larsen* (vikar).

1418 Det astronomiske observatorium og universitetsobservatoriet i Brorfelde.
 Bestyrelse:
 Observator, lektor, dr. phil. *Kjeld Gyldenkrone*, bestyrer.
 Professor, fil. dr. *A. Reiz* (orlov).
 — dr. phil. *B. G. D. Strömgren* (R¹).
 Afdelingsleder, lektor, mag. scient. *Jørgen Otzen Petersen*.
 Lektorer.
 Mag. scient. *Ole H. Einicke*.
 — *Bodil E. Helt*.
 Cand. mag. *Karen T. Johansen*.
 Mag. scient. *Henning E. Jørgensen*.
 Adjunkter.
 Mag. scient. *Johannes Andersen*.
 Cand. scient. *Jens V. Clausen*.
 Mag. scient. *Leif Hansen*.
 — *Svend B. Lorensen* (orlov).
 — *Erik Heyn Olsen*.
 — *Hans Jørn Fogh Olsen*.
 — *Per Kjergaard Rasmussen*.
 Fysisk laboratorium I.
 Bestyrelse:
 Professor *H. Højgaard Jensen*, formand.
 Amanuensis, cand. mag. *Ole Per Hansen*, næstformand.
Lisa Peinow, sekretær.
 Professor *H. Højgaard Jensen*, bestyrer.
 — dr. phil. *Mogens Pihl*.
A. R. Mackintosh, Ph. D.

Amanuenser. (O.).
 Lektor, mag. scient. *Jens Martin Knudsen*, f. 30.
 Dr. *Richard D. Mattuck*.
 Mag. scient. *Hans Nielsen*, f. 35.
 Cand. mag. *Ole Per Hansen*, f. 37.
 Mag. scient. *E. Brun Hansen*.
 — scient. *P. Voetmann Christiansen*.
 Cand. mag. *Malte Olsen*.
 Lic. techn. *P. E. Gregers Hansen*.
 Cand. polyt. *J. Henningsen*.
 Mag. scient. *Henrik Smith*.
 Fysisk laboratorium II.
 Bestyrelse:
 Amanuensis, mag. scient. *L. Sarholt-Kristensen*, formand.
 — cand. mag. *Allan Johansen*.
 Laboratoribetjent *K. Jensen*.
 Professor *L. T. Chadderton*, Ph. D.
 Docent, dr. techn. *Bent Buchmann*, f. 20, $\frac{1}{4}$ 58.
 Afdelingsledere.
 Cand. mag. *P. C. Rønne*, f. 07, $\frac{1}{7}$ 61.
 — *Frits Einar Carlsen*, f. 22, $\frac{1}{7}$ 61.
 Amanuenser.
 Civing. *Henrik B. Clausen*, f. 37.
 Cand. mag. *Allan Johansen*, f. 37.
 Mag. scient. *Janus Staun Olsen*, f. 37.
 Mag. scient. *Leif Sarholt-Kristensen*, f. 34.
 — scient. *Erling Veje*.
 Cand. scient. *Sigfus J. Johnsen*.
 Lektor, mag. scient. *P. Sigmund*.
 Cand. scient. *Stig Steenstrup*.
 Videnskabelig assistent
 Civing. *Jørgen Møller*.
 Niels Bohr Institutet.
 Bestyrelse:
 Professor, dr. phil. *Aa. N. Bohr* (R.).
 — dr. phil. *Ove Nathan*, bestyrer.
 Lektor, afdelingsleder, mag. scient. *Knud H. Hansen*.
 Amanuensis, mag. scient. et cand. polyt. *Jakob P. Bondorf*.
 Professor, dr. phil. *Aa. N. Bohr* (R.).
 — , dr. phil. *J. K. Bøggild*.
 — dr. phil. *Bent Elbek*.
 — dr. phil. *T. Huus* (R.).
 — dr. phil. *Niels Ove Lassen*.
 — dr. phil. *C. Møller* (R¹).
 — dr. phil. *Aage Winther*.
 Civing. *Sven Holm*, administrationsleder
 Afdelingsledere. (35).
 Dr. phil. *Ole Hansen*, f. 34.
 Mag. scient. *Niels Ove Roy Poulsen*, f. 26, $\frac{1}{8}$ 64.
 Docenter.
 Dr. phil. *S. Rozental*, f. 03, $\frac{1}{4}$ 58.
 Dr. *Ziro Koba*.
 Lektorer/Adjunkter. (O.).
 Mag. scient. *Jens Mikal Bang*, f. 29.
 Dr. *J. E. Hooper*, f. 26.
 Mag. scient. *Jørgen Kalckar*, f. 35.
 — scient. *Ida Lise Vistisen*, f. 34.
 Cand. polyt. *Marie-Louise Andersen*.
 Cand. polyt. *E. R. Lohse*.
 Mag. scient. *Niels Brene*.
 Cand. mag. *Jens Syrak Larsen*.
 Mag. scient. *Dan Tørring*.

Cand. scient. *Hans Bøggild*.
 Civing. *Erik Dahl-Jensen*.
 Mag. scient. *Jørgen Damgaard*.
 Cand. real. *Ragnar B. Møllerud*.
 — scient. *Bent E. Sørensen*.
 Mag. scient. *Niels Brene*.
 — *Gunnar Damgaard*.
 — *Poul Olsen*.
 Cand. scient. *Holger T. Bech Nielsen*.
 — mag. *Børge S. Madsen*.
Ricardo A. Broglia, Ph. D.
 Civing. *Ole Bent Nielsen*.

Videnskabelige assistenter.

Dr. *Ingrid Dahl-Jensen*.
 Cand. scient. *Kåre Kemp*.

Tandem accelerator laboratoriet.

Afdelingsleder.

Civing. *Mogens C. Olesen*.

Docent.

Civing., dr. phil. *Sven Bjørnholm*.

Lektorer/Adjunkter.

Mag. scient. *Per Rex Christensen*.
Bent Herskind.

Cand. real. *Geirr Sletten*.
 — *Otto Glomset* (vikar).

Mag. scient. *Carl C. Gaarde*.
 Cand. mag. *Børge S. Madsen*.
 Cand. scient. *Peter Møller Nielsen*.
 Civilingeniør *Jørgen H. Bjerregaard*.
 Cand. mag. *Jørgen Borggreen*.

Mag. scient. *Clive Ellegaard*.
 — *Gudrun B. Hagemann*.
 Cand. scient. *Peter Møller Nielsen*.
 — *Jørgen Pedersen*.
 — *Anders L. Holm*.

Geografisk institut.

— — —

Professor, dr. phil. *Viggo Olav Hansen*.
 — dr. phil. *N. Kingo Jacobsen* (R.).

Lektorer/Adjunkter.

Cand. mag. *B. N. Fristrup* (F.M.2*), f. 18, $\frac{1}{12}$ 63.
 — *Sofus Christiansen*, f. 30.
 — *Hans G. S. Kuhlmann*, f. 30.
 Cand. mag. *Kr. M. Jensen*, f. 24.
 — *Ruth Helkær Jensen*, f. 21.
 — *Margot Jespersen*, f. 32.
 — *Henrik Jeppesen*, f. 37.

Cand. scient. *Erik Rasmussen*.
 — *Bent Hasholt*.
 — *Johs. Krüger*.
 — *Bue Nielsen*.
 — *Jørgen Nielsen*.
 — *Niels Nielsen*.

Mag. scient. *Ole Hebin*.
 Cand. scient. *Jan Magnussen*.
 Cand. mag. *Henning Mørch*.
 Mag. scient. *Merete Rentsch*, f. 20.
 Cand. stat. *Erik Kousgaard*.
 Mag. scient. *Sven Illeris*.
 Cand. mag. *K. Høgh-Schmidt*.
 Civing. *Marie-Louise Andersen*.

Videnskabelig assistent.

Dr. phil. *Aage Aagesen*.

Afdelingsleder, mag. scient. *Anton Jensen*.
 — dr. *Gerd Grubb*.

Lektor, mag. scient. *Mogens Esrom Larsen*.
 Assistent *Jan Nicolaisen*.
 Stud. scient. *Frank Hansen*.
 — *Tage Jensen*.

Professor, dr. phil. *Thøger Bang*.

— dr. phil. *Werner Fenchel*.
 — dr. phil. *Bent Fuglede*.
 — mag. scient. *Christian U. Jensen*.
 — dr. phil. *Børge Jessen*.

— dr. *Olaf Schmidt* (de eksakte videnskabers historie).

— dr. phil. *Hans Tornehave*.

Lektorer.

Cand. scient. *Nils Andersen*.
 Lic. scient. *Christian Berg*.
 Afdelingsleder, mag. scient. *Arne Brøndsted*.
 Lic. scient. *Jens Peter Reus Christensen*.
 Dr. *George Elliott*.

Afdelingsleder, dr. *Gerd Grubb*.

Dr. *Vagn Lundsgaard Hansen*.
 Afdelingsleder, mag. scient. *Anton Jensen*.
 Lic. scient. *Søren Jøndrup*.

Afdelingsleder, mag. scient. *Esben T. Kehlet*.
 Mag. scient. *Mogens Esrom Larsen*.
 Dr. *Kjeld Bagger Laursen*.

Cand. scient. *Knud Lønsted*.

Afdelingsleder, mag. scient. *Tage Gutmann Madsen*.
 Dr. phil. *Gert Kjærgaard Pedersen*.

Afdelingsleder, mag. scient. *Asmus L. Schmidt*.
 Mag. scient. *Anders Thorup*.
 Dr. phil. *Flemming Topsøe*.

Det forsikringsmatematisk laboratorium.

Professor *J. H. W. Simonsen* (R¹), bestyrer.

Gymnastikteoretisk laboratorium A og B.

Bestyrelse:

Lektor, cand. mag. *Klaus Klausen*, bestyrer.

— dr. phil. *Bodil Nielsen*.
 Stud. scient. *Niels Ruberg Nielsen*.
Else Merete Skærem.

Det gymnastikteoretiske laboratorium A.

Professor, dr. phil. *Erling Asmussen*.

Amanuenser. (O.).

Lektor, cand. mag. *Klaus Klausen*, f. 32.
 Cand. mag. *Birger Rasmussen*, f. 34.

Det gymnastikteoretiske laboratorium B.

Professor — — —

Cand. mag. *Bodil Nielsen*, amanuensis (O.), f. 34.
 Cand. med. *Flemming Bonde Pedersen*, amanuensis (O.), f. 30.

Genetisk institut A.

Bestyrelse:

D. H. v. Wettstein (R.), bestyrer.

E. Bahn.
T. Nilsson-Tillgren.

A. Cohn.

M. Mortensen.

Professor, fil. dr., dr. rer. nat. *D. H. v. Wettstein* (R.).

Afdelingsledere.

Lektor, dr. phil. *Knud Sick*.
Albert Kahn, Ph.D.

Amanuenser.

Fil. lic. *Torsten Nilsson-Tillgren*.

1418a Matematisk institut.

Bestyrelse:

Professor, dr. phil. *Erik Sparre Andersen*, formand.

Cand. mag. *Erik Bahn*.
 Dr. *Penny von Wettstein-Knowles*.
 — *Lauritz Olson*.
 Lektor, mag. scient. *Knud W. Henningsen*.
 Cand. scient. *Morten Kielland-Brandt*.
 — *Bodil Søgaard*.
 Cand. scient. *Ole Fr. Nielsen*.
 — *Per Strøman*.
 Lektor i cytologi: mag. scient. *Peter Jacobsen*.

Genetisk institut B (institut for biokemisk genetik).
 Professor, dr. phil. *Bent Foltmann*, bestyrer.
 Amanuenser.
 Cand. pharm. *Henning Jacobsen*.
Gregory C. Gibbons, Ph. D. (vikar).

Det mikrobiologiske institut.
 Professor, dr. med. *O. U. Maaløe*, bestyrer.
 Lektorer.
 Mag. scient. *Knud V. Rasmussen*, f. 28.
 Cand. scient. *Niels Fiil*, f. 41.
 Dr. sc. nat. *Kaspar von Meyenburg*.
 Cand. med. *Jes Forchhammer*, afdelingsleder.

Institut for biologisk kemi A.
 Professor, dr. phil. *H. H. Ussing* (R¹), bestyrer.
 Dr. phil. *Karl Zerahn*, afdelingsleder, f. 12, $\frac{1}{9}$, 60.
 Amanuenser.
 Lektor, mag. scient., fru *Valborg Kofoed Johnsen*,
 f. 18, $\frac{1}{8}$, 66.
 Mag. scient. *Poul B. Andersen*, f. 28, $\frac{1}{12}$, 58.
 Mag. scient. *Hans Rasmussen* (O.), f. 36.
 — *Ulla Rasmussen* (O.), f. 36.
 Mag. scient. *Signe Nedergaard* (O.).
 Lektor, mag. scient. *Poul Kristensen* (O.).
 Cand. scient. *Robert Nielsen* (O.).

Institut for biologisk kemi B.
 Professor, dr. phil. *Agnete Munch-Petersen*, bestyrer.
 Videnskabelige medarbejdere.
 Lektor, mag. scient. *Jan Neuhard*.
 Cand. pharm. *Per Nygaard*.
 Cand. scient. *Karin Hammer-Jespersen*.
 — *Marianne Schwartz*.
 — *Jesper Hoffmeyer*.
 — *Wolfgang Uerkvitz*.
 Mag. scient. *Bente Mygind*.

Den arktiske station, Godhavn, Disko.
 Bestyrelse.
 Professor, dr. phil. *T. W. Bøcher* (R¹).
 Professor, dr. phil. *M. Køie*.
 Lektor, dr. phil. *F. Salomonsen* (R.).
 — cand. mag. *K. Holmen*.
 Videnskabelig leder.
 Cand. mag. *P. Milan Petersen*.

Institut for matematisk statistik.
 Instituttet ledes af en bestyrelse bestående af samtlige ansatte ved instituttet og 8 studenterrepræsentanter, der vælges af de statistikstuderende.
 Professor, dr. phil. *A. H. Hald*.
 Afdelingsledere.
 Lektor cand. stat. *Søren Johansen*, f. 39., formand for bestyrelsen.
 Amanuenser. (O.).
 Cand. stat. *Inge Biehl Henningsen*, f. 31.
 — *Martin Jacobsen*.
 — *Søren Tolver Jensen*.

Cand. stat. *Niels Keiding*.
 — *Uffe Møller*.
 Cand. scient. *Carl Tue Tjørn*.

Institut for teoretisk meteorologi.
 Professor, dr. phil. *E. Eliassen* (R.), bestyrer.
 Amanuenser. (O.).
 Mag. scient. *Bennert Machenhauer*, f. 34.
 — *Erik Rasmussen*, f. 35.
 Stud. scient. *Aksel Walløe Hansen*.

Institut for etnologi og antropologi.
 Lektor, mag. scient. *Palle Christiansen*, f. 17, bestyrer.
 Professor, dr. phil. *Arne Johannes Nicolaisen*.
 Lektorer.
 Docent, dr. *Niels Fock*.
 Overlæge, dr. med. *Jørgen Balslev Jørgensen* (ekstern lektor).
 Adjunkt, mag. art. *Carsten Bengt Petersen* (ekstern lektor).
 Adjunkt (O.).
Michael A. Whyte, M.A.

Institut for fysisk oceanografi.
 Professor, fil. dr. *N. G. Jerlov* (R.), bestyrer.
 Fil. lic. *Gunnar Kullenberg*, amanuensis, f. 38.
 Civing. *Kjell Nygård*, amanuensis.

Institut for geofysik.
 Amanuensis, mag. scient. *Torben Risbo*, bestyrer.
 Professor, dr. phil. *Henry Jensen*.
 Lektor.
 Statsmeteorolog, dr. phil. *Knud Lassen* (R¹).

Aarhus Universitet.

(Universitetet er en statsinstitution, jfr. lov af 4. juni 1970 om universiteternes styrelse).

Nordre Ringgade 1, 8000 Århus C. Tlf. (06) 13 43 11.

1419

Rektor.
 Professor *Svend B. E. Bundgaard*.
 Prorektor.
 Professor, dr. phil. *H. Friis Johansen* (R.).

Konsistorium
 består af rektor, prorektor, fakulteternes dekaner, repræsentanter for de studerende samt følgende medlemmer.

Fra det humanistiske fakultetsråd:
 Lektor, dr. phil. *Henning Poulsen*.
 — mag. art. *Johan Fjord Jensen*.
 Lektor, mag. art. *Johannes Østergaard Petersen*.

Fra det lægevidenskabelige fakultetsråd:
 Professor, dr. med. *S. Kaae* (R.).
 Afdelingsleder, dr. med. *Jens Anker Larsen*.
 l. reservelæge *Chr. Mouritzen*.

Fra det juridiske fagråd:
 Professor, dr. jur. *Stig Jørgensen*.

Fra det økonomiske fagråd:
 Professor, dr. oecon. *Bendt Rørsted*.

Fra det psykologiske fagråd:
 Professor, mag. art & cand. jur. *Henrik Poulsen*.

Fra det teologiske fakultetsråd:
 Lektor, docent, dr. theol. *Johannes Aagaard*.

Fra det naturvidenskabelige fakultetsråd:
 Professor, afdelingsleder, med. dr. *Staffan Magnusson*.

Lektor, amanuensis, mag. scient. *Ole Knudsen*.
Carl F. Wandel.

Konsistoriums forretningsudvalg

består af rektor, prorektor (uden stemmeret, når rektor er til stede) og universitetsdirektøren (uden stemmeret), de fem dekaner samt repræsentanter for de studerende.

Referendar.

Professor, dr. jur. *Carl Aage Nørgaard*.

Dekanerne ved fakulteterne.

Professor, dr. phil. *Knud Rahbek Schmidt*, ved det humanistiske fakultet.

Lektor, dr. med. *Palle Juul-Jensen*, ved det lægevidenskabelige fakultet.

Professor, dr. phil. *Erik Rasmussen*, ved det økonomiske og juridiske fakultet.

Lektor cand. theol. *H. Jensen Lehmann*, ved det teologiske fakultet.

— dr. phil. *Jens Thyge Møller*, ved det naturvidenskabelige fakultet.

Universitetsadministrationen.

Cand. polit. *J. Sørensen* (R.), universitetsdirektør, f. 28, $\frac{1}{8}$ 70.

— jur. *Rud Bendix Hjelmvig*, kontorchef, f. 24.

— jur. *P. O. Krogh-Madsen* (R.), kontorchef, f. 14.

— mag. *Kjeld Elsoe Pihl*, fg. kontorchef, f. 13.

— polit. *Ib Larsen*, sekretær, f. 37.

— jur. *Erik Lund*, sekretær, f. 32.

— jur. *B. Muxoll*, ekspsekr., f. 24.

— jur. *M. Mau Pedersen*, ekspsekr., f. 26.

— theol. *H. Højte Stenbæk*, sekretær, f. 38.

— jur. *Uffe Vesterdal*, sekretær, f. 31.

— jur. *Inger Adserballe*, sekretær, f. 37.

— merc. *L. Bang-Udesen*, sekretær, f. 45.

— jur. *Anders Andersen*, sekretær, f. ...

— jur. *Berete Svennevig*, sekretær, f. ...

— jur. *Mogens Lillesøe*, sekretær, f. ...

Bente Alice Hansen, kontorfuldmægtig, f. 36.

Nina Elisabeth Würtz Nørgaard, kontorfuldmægtig, f. 22.

Valli Friis Olsen, kontorfuldmægtig, f. 13.

Margit Ankerstjerne, kontorfuldmægtig, f. 35.

Elin Tveskov Jensen, kontorfuldmægtig, f. 38.

Gurli Jensen, kontorfuldmægtig, f. 25.

Universitetets lærere.

Det humanistiske fakultet.

Professorer.

Dr. phil. *P. H. N. Bach* (K.), i germansk filologi, f. 05.

— *J. A. Holt* (R¹), i sammenlignende sprogvidenskab, f. 04.

— *C. E. Westergård-Nielsen* (R¹), i vestnordisk, f. 10.

— *P. Nykrog* (R.), i romansk filologi, f. 25.

— *R. Thomsen*, i oldtidens og middelalderens almindelige historie, f. 18.

— *C. G. Albeck* (R¹), i nordisk litteratur, f. 06.

— *K. K. Jeppesen* (R.), i klassisk arkæologi, f. 24.

— *S. O. Sørensen* (R¹), i musikvidenskab, f. 20.

Dr. theol. *J. F. Sløk* (R.), i idéhistorie, f. 16.

H. C. J. J. S. H. Siiger (R.), i religionshistorie, f. 11.

Dr. phil. *H. Friis Johansen* (R.), i klassisk filologi, f. 27.

— *O. Klindt-Jensen* (R.), i arkæologi og europæisk forhistorie, f. 18.

Dr. *E. Hammershaimb* (K.), i semitisk filologi, f. 04.

— *G. P. Nørregård* (R.), i nyere historie, f. 04.

— *Knud Rahbek Schmidt*, i slavisk filologi, f. 15, $\frac{1}{11}$ 64.

— *Jørgen Schmitt Jensen*, i romansk filologi, f. 31, $\frac{1}{8}$ 65.

— *Gunnar Olaf Svane*, i slaviske sprog og litteraturer, f. 27, $\frac{1}{8}$ 65.

— *Finn Mathiasen*, i musikvidenskab, f. 28, $\frac{1}{8}$ 66.

— *Kristian Ringgaard*, i nordiske sprog, f. 18, $\frac{1}{11}$ 66.

Fil. dr. *Hans Jørgen Weibull*, i moderne historie, f. 24, $\frac{1}{7}$ 67.

Dr. phil. *Knud Oscar Sørensen*, i engelsk filologi, f. 28, $\frac{1}{8}$ 67.

— *O. C. Norn* (R.), i kunsthistorie, f. 15, $\frac{1}{7}$ 68.

— *Niels Egmont Christensen*, i filosofi, f. 27, $\frac{1}{8}$ 68.

Dr. theol. *Troels Dahlerup*, i historie, f. 25, $\frac{1}{8}$ 68.

— *Aage Kabell*, i nordisk litteratur, f. 20, $\frac{1}{2}$ 70.

Cand. mag. *Ernst Georg Dittmer*, i germansk filologi, f. 21, $\frac{1}{7}$ 71.

Dr. phil. *Olaf Olsen*, i middelalderarkæologi, f. 28, $\frac{1}{7}$ 71.

Cand. mag. *Niels Åge Anton Nielsen*, i nordisk sprog, f. 13, $\frac{1}{7}$ 72.

— *Leif Ludvig Albertsen*, i tysk filologi, f. 36, $\frac{1}{8}$ 72.

Afd.leder, cand. mag. *Erik Andersen* (O.), ved Sprog-

laboratoriet, f. 27.

Mag. art. *Ole Birklund Andersen*, (O.), i litteraturhistorie, f. 41.

Afd.leder, cand. mag. *Magnus Berg*, i romansk filologi, f. 17.

— *Hans Blosen*, (O.), i germansk filologi, f. 40.

Cand. mag. *Kirsten Byberg*, (O.), ved Sanghistorisk Arkiv, f. 39.

— *Per Bærentzen*, (O.), i tyak sprog, f. 40.

— *Jørn Carlsen*, (O.), i engelsk, f. 35.

Fil. mag. *Annie Christensen*, (O.), i slavisk filologi, f. 37.

Cand. mag. *Erik Christiansen*, (O.), i oldtidens historie, f. 39.

Afd.leder, mag. art. *P. Dalsgård-Hansen*, (O.), i filosofi, f. 26.

Cand. mag. *Jens Aage Doctor*, (O.), i nordisk litteratur, f. 31.

— *Bodil Due*, (O.), i klassisk filologi, f. 42.

Afd.leder, cand. mag. *Otto Steen Due*, (O.), i klassisk filologi, f. 39.

Mag. art. *Niels Egebak*, (O.), i nordisk litteratur, f. 30.

Cand. mag. *Jørgen Elbek*, (O.), i nordisk litteratur, f. 34.

Dr. phil. *Poul Enemark*, (O.), i historie, f. 23.

— *Jens Engberg*, (O.), i historie, f. 36.

Afd.leder, mag. scient. *K. Ferdinand*, i etnografi, f. 26.

Fil. lic. *Else Glahn*, (O.), i kinesisk, f. 21.

Afd.leder *Donald W. Hannah*, (O.), Ph. D., i engelsk, f. 27.

Erik Arne Hansen, Ph. D., (O.), i engelsk, f. 21.

Mag. art. *Finn Egeland Hansen*, (O.), i musikvidenskab, f. 38.

Cand. mag. *Erik Pihlkjær Hjortshøj*, (O.), i sammenlign. sprogvidenskab, f. 41.

Mag. art. *Henrik Holmboe*, (O.), i lingvistik, f. 40.

Afd.leder, mag. art. *Oskar Hansen*, i filosofi, f. 24.

Lic. theol. *Finn Ove Hvidberg-Hansen*, (O.), i semitisk filologi, f. 35.

Cand. mag. *Andreas Haarder*, (O.), i engelsk, f. 34.

Afd.leder, dr. phil. *E. Haarh*, i religionshistorie, f. 29.

Keiichi Ishibori, (O.), i japansk, f. 42.

- Cand. mag. *Anders Iversen*, (O.), i engelsk, f. 28.
 Mag. art. *Jens Peter Jacobsen*, (O.), i musik, f. 31.
 Cand. mag. *Poul Ove Jastrup*, (O.), i klassisk filologi, f. 42.
 Afd.leder, mag. art. *Johan Fjord Jensen*, (O.), i nordisk litteratur, f. 28.
 Cand. mag. *Niels Lyhne Jensen*, (O.), i nordisk litteratur, f. 20.
 Afd.leder, mag. art. *Knud Jordal*, (O.), i slavisk filologi, f. 23.
 — *Per Thyge Jørgensen*, (O.), i filosofi, f. 37.
 Cand. art. *Aage Jørgensen*, (O.), i nordisk litteratur, f. 36.
 Magister *Birgir Karlsson*, (O.), i russisk, f. 37.
 Cand. mag. *Torben Kisby*, i engelsk filologi, f. 30.
 — *Jens Jørgen Kjær*, (O.), i germansk filologi, f. 38.
 — *Søren Kolstrup*, (O.), i fransk, f. 36.
 Dr. phil. *Jens Kruuse*, (O.), i dramaturgi, f. 08.
 Afd.leder, cand. mag. *Mette Kunøe*, (O.), i nordiske sprog, f. 37.
 Cand. mag. *Bent Dalsgaard Larsen*, (O.), i klassisk filologi, f. 31.
 — *Knud Åge Larsen*, (O.), i romansk filologi, f. 28.
 Fil. dr. *Michael Linton*, (O.), i middelalderens historie, f. 33.
 Cand. mag. *Chr. V. Ludvigsen*, (O.), i dramaturgi, f. 30.
 Dr. phil. *W. Michelsen*, i nordisk litteratur, f. 13.
 Mag. art. *Niels Peder Mortensen*, (O.), i nærorientalisk forhistorie, f. 34.
 — *Otto Mortensen*, (O.), i musik, f. 07.
 — *Odd Martin Møland*, (O.), i nordisk litteratur, f. 41.
 Cand. mag. *Henning Nielsen*, (O.), i musikvidenskab, f. 38.
 Mag. art. *Jens P. Lund Nielsen*, (O.), i litteraturhistorie, f. 39.
 Cand. mag. *Kresten Nordentoft*, (O.), i nordisk litteratur, f. 38.
 — *Michel Olsen*, (O.), i romansk filologi, f. 34.
 — *Erik Ostensfeld*, (O.), i klassisk filologi, f. 40.
 Afd.leder, cand. mag. *Helge Paludan*, (O.), i historie, f. 35.
 Mag. art. *Johs. Østergaard Petersen*, (O.), i filosofi, f. 40.
 Cand. mag. *Thomas Petersen*, (O.), i slavisk filologi, f. 38.
 Dr. phil. *Henning Poulsen*, (O.), i historie, f. 34.
Jens Ib Poulsen, Ph. D., (O.), i forhistorisk arkæologi, f. 32.
 Afd.leder, cand. mag. *S.-O. Poulsen*, i germansk filologi, f. 23.
Richard Raskin, Ph. D., (O.), i romansk filologi, f. 41.
 Cand. mag. *Ole Wehner Rasmussen*, (O.), i romansk filologi, f. 39.
 — *Ove Rasmussen*, (O.), i nordiske sprog, f. 35.
Anna Rutherford, (O.), i engelsk, f. 32.
 Cand. mag. *Poul Skårup*, (O.), i romansk filologi, f. 36.
 — *Ole Langwitz Smith*, (O.), i klassisk filologi, f. 43.
 Afd.leder, mag. art. *Bent Stellfeld*, (O.), i musikvidenskab, f. 24.
 Cand. mag. *Preben Meulengracht Sørensen*, (O.), i nordiske sprog, f. 40.
Giuseppe Torresin, (O.), i klassisk filologi, f. 24.
 Dr. phil. *Erik Ulsig*, (O.), i middelalderens historie, f. 28.
 Cand. mag. *Jørgen Vosmar*, (O.), i nordisk litteratur, f. 28.
 Mag. art. *Mogens Wegener*, (O.), i idéhistorie, f. 36.
- Udenlandske lektorer.
I. H. Gacamo, i fransk.
N. S. Lyapidevskaja, i russisk.
 Cand. mag. *Eivind Landmark*, i norsk.
 — — — i engelsk.
Maria del Carmen Casado Jensen, i spansk.
 Cand. phil. *Erik Jan Kwakernaak*, i hollandsk.
Ilse Bauer, i tysk.
B. Owczarek, i polsk.
Anita Kvamme, i svensk.
Aila R. Öhmänn, i finsk.
Pirinka Penkova Petersen, i bulgarsk.
- Det lægevidenskabelige fakultet.
 Professorer.
 Dr. med. *F. E. H. Schonheyder* (R¹), i biokemi, f. 05.
 Dr. med. *E. R. V. Strömgren* (K.), i psykiatri, f. 09.
 Overkirurg, dr. med. *I. V. Aalkjær* (R¹), i kirurgi, f. 04.
 Overlæge, dr. med. *R. Malmros* (R¹), i neurokirurgi, f. 05.
 — dr. med. *H. C. Andersen* (R¹), i øre-, næse- og halssygdomme, f. 05.
 Overlæge, dr. med. *Viggo A. Jensen* (R¹), i øjenssygdomme, f. 05.
 Dr. med. *Ib Holm-Jensen* (R¹), i farmakologi, f. 10.
 Overlæge, dr. med. *K. A. Lundbæk* (R¹), i intern medicin, f. 12.
 — dr. med. *M. V. Ingerslev* (R¹), i obstetrik og gynækologi, f. 13.
 — dr. med. *E. I. Thomasen* (R.), i orthopædi, f. 08.
 Prosektor, dr. med. *J. B. Dalggaard* (R.), i retsmedicin, f. 18.
 Dr. med. *N. A. Stenderup* (R.), i bakteriologi, f. 19.
 Overkirurg *N. T. Søndergaard* (R.), i kirurgi, f. 14.
 Overlæge, dr. med. *S. Kaae* (R.), i radioterapi, f. 13.
 — dr. med. *Steen Olsen*, i patologisk anatomi, f. 27.
 Dr. med. *Jens Christian Skou*, i fysiologi, f. 18.
 — *Eyvind Antonius Freundt*, i alm. patologi, f. 19.
 Overlæge, dr. med. *Villy Posborg Petersen*, i intern medicin, f. 19, 1/2 65.
 Dr. med. *Gunnar Jensen Bonde*, i hygiejne, f. 19, 1/9 65.
 Overlæge, dr. med. *Niels Rudolf Keiding*, i klinisk kemi, f. 20, 1/8 65.
 Overkirurg, dr. med. *Poul Holm-Nielsen*, i kirurgi, f. 15, (1/8 67) 1/4 68.
 Overlæge, dr. med. *Torben Iversen*, i pædiatri, f. 23, 1/9 67.
 — dr. med. *Bent de Fine Olivarius*, i neurologi, f. 22, 1/8 67.
 Dr. med. *Theodor Wilhelm Blackstad*, i normal anatomi, f. 25, 1/11 67.
 — *Jan Eric Lindsten*, i human genetik, f. 35, 1/8 68.
Jack Lowy, M.D., i biofysik, f. 22, 1/10 68.
 Overlæge, dr. med. *Henning Göttsche*, i intern medicin, f. 19, 1/4 69.
 Dr. phil. *Rolf Brodersen*, i biokemi, f. 21, 1/8 69.
 Med. dr. *Arvid Bernhard Maunsbach*, i normal anatomi, f. 37, 1/1 70.
 Overlæge, dr. med. *Hugh Francis George Zachariae*, i dermatovenerologi, f. 25, 1/8 70.
 — dr. med. *Poul Bastrup-Madsen*, i intern medicin, f. 18, 1/5 71.
 — dr. med. *Erik Amdrup*, i kirurgi, f. 23, 1/8 71.
 — dr. med. *Mogens Schou*, i psykiatri, f. 18, 1/7 71.
 Dr. med. *Aage Juhl Therkelsen*, i human genetik, f. 24, 1/7 72.
 — *Andrus Viidik*, i anatomi, f. 37.
 — *Bertil Ingemar Engberg*, f. 35.

Lektorer.

- Dr. med. *Ib Andersen*, (O.), i hygiejne, f. 36.
 — *Fr. Andreassen*, (O.), i farmakologi, f. 30.
 Cand. med. *Henning Bagger*, (O.), i fysiologi, f. 37.
 — *Arne Leth Bak*, (O.), i bakteriologi, f. 35.
 — *Finn B. Behrendt*, (O.), i hygiejne, f. 27.
 — *Finn Trunk Black*, (O.), i alm. patologi, f. 37.
 Afd.leder, med. kand. *S. O. Bohmann*, (O.), i anatomi, 46.
 Docent, dr. med. *S. Chr. Christensen*, i fysiologi, f. 24.
 Cand. med. *Claus H. Christiansen*, (O.), i bakteriologi, f. 41.
 Dr. med. *Torben Clausen*, (O.), i fysiologi, f. 37.
 Cand. med. vet. *Gorm Danscher*, (O.), i anatomi, f. 38.
 Afd.leder, cand. med. vet. *Henning Ernø*, (O.), ved Mycoplasmacentret, f. 35.
 Mag. scient. *E. J. Fjerdingsstad*, i anatomi, f. 37.
 Cand. med. *Lars Funding*, (O.), i biokemi, f. 35.
 — *Arne Givskud*, (O.), i fysiologi, f. 25.
 Afd.leder, dr. med. *Markil Gregersen*, (O.), i retsmedicin, f. 35.
 Cand. med. *Kai Grunnet*, (O.), i hygiejne, f. 38.
 — *A. S. P. Gundstrup*, (O.), i hygiejne, f. 33.
 Cand. med. vet. *Jens Carl Hansen*, (O.), i hygiejne, f. 38.
 Lic. med. vet. *Otto Hansen*, (O.), i fysiologi, f. 37.
 Cand. polyt. *S. Harly*, (O.), i otolaryngologi, f. 37.
 Afd.leder, dr. phil. *Bent H. Havsteen*, (O.), i biokemi, f. 33.
 Afd.leder, dr. med. *Peder Helms*, i hygiejne, f. 20.
 Cand. polyt. *Carsten Hilberg*, (O.), i fysiologi, f. 30.
 Afd.leder, dr. med. *Tage Hjort*, (O.), i bakteriologi, f. 28.
 Afd.leder, cand. med. *S. Haahr*, (O.), i virologi, f. 32.
 Mag. scient. *Jørgen Jacobsen*, (O.), i biokemi, f. 29.
 Cand. med. *Olaf I. Jalling*, (O.), i fysiologi, f. 22.
 Afd.leder, cand. med. *Finn A. Geneser Jensen*, (O.), i anatomi, f. 37.
 — dr. med. *Jørgen Jensen*, (O.), i fysiologi, f. 31.
 Cand. med. *Peter Leth Jørgensen*, (O.), i fysiologi, f. 38.
 — med. vet. *H. M. Kerzel-Andersen*, (O.), i medicinsk mikrobiologi, f. 33.
 — med. *Niels Krukow*, (O.), i biokemi, f. 41.
 Afd.leder, dr. med. *F. Nielsen Kudsk*, (O.), i farmakologi, f. 29.
 Cand. scient. *S. Kwee*, (O.), i biokemi, f. 35.
 Afd.leder, dr. med. *Jens A. Larsen*, (O.), i fysiologi, f. 27.
 — dr. med. *M. F. Liisberg*, i anatomi, f. 26.
 Dr. med. vet. *Poul A. Livoni*, (O.), i bakteriologi, f. 10.
 Cand. polyt. *G. R. Lundquist*, (O.), i hygiejne, f. 33.
 Cand. med. *Søren Lyager*, (O.), i fysiologi, f. 34.
 — *Jan Mazild*, (O.), i biokemi, f. 38.
 — *Chr. Mouritzen*, (O.), i kirurgi, f. 25.
M. J. Mulvany, (O.), i biofysik, f. 41.
 Afd.leder, dr. med. *J. Vuust Møller*, (O.), i biokemi, f. 38.
 Cand. polyt. *E. B. Neergaard*, (O.), i oto-laryngologi, f. 30.
 Cand. scient. *Henning Nielsen*, (O.), i biokemi, f. 41.
 Afd.leder, cand. polyt. *Klaus H. Nielsen*, (O.), i biokemi, f. 32.
 — dr. med. *Noe Næraa*, (O.), i fysiologi, f. 32.
 — cand. polyt. *Jens G. Nørby*, (O.), i fysiologi, f. 32.
 Cand. med. *Chr. Olsen*, (O.), i fysiologi, f. 40.
P. Ottolenghi, Ph. D., (O.), i fysiologi, f. 34.
 Cand. med. *Ole F. Pedersen*, (O.), i fysiologi, f. 38.

- Afd.leder, cand. med. *G. Bruun Petersen*, (O.), i medicinsk genetik, f. 34.
 Cand. med. *E. Strange Petersen*, (O.), i fysiologi, f. 35.
 Cand. med. vet. *Søren Rosendal*, (O.), i alm. patologi, f. 42.
 Cand. mag. *H. Røiguard-Petersen*, (O.), i biokemi, f. 38.
 Cand. pharm. *Torben Sander*, (O.), i medicinsk mikrobiologi, f. 39.
Mohammed Sheikh, M. Sc., (O.), i biokemi, f. 44.
J. V. Small, Ph. D., (O.), i biofysik, f. 44.
 Afd.leder, cand. med. vet. *Jens Steensgaard*, (O.), i biokemi, f. 37.
 Cand. pharm. *Hanne Thiessen*, (O.), i biokemi, f. 38.
P. J. Vibert, Ph. D., (O.), i biofysik, f. 43.
 Cand. med. *Hans Ørskov*, (O.), i intern medicin, f. 34.
 Afd.leder, cand. med. *Ruth Østerby*, (O.), ved Elektromikroskopisk Lab., f. 34.

Professorer

ved den kliniske praktikantundervisning.

- Overlæge, dr. med. *Poul E. Bechgaard*, f. 12.
 — *Flemming Kissmeyer-Nielsen*, f. 21.
 — *Olaf Myhre Jensen*, f. 31.

Det samfundsvidenskabelige hovedområde.

1419b

Professorer.

- Dr. oecon. *V. Madsen* (R¹), i driftsøkonomi, f. 17.
 — polit. *J. H. Gelling*, i nationaløkonomi, f. 12.
S. L. Fredens, i driftsøkonomi, f. 20.
 Dr. jur. *Stig V. Jørgensen*, i retsvidenskab, f. 27.
 Dr. jur. *P. Meyer*, i statskundskab, f. 16.
 Dr. phil. *Erik C. A. Rasmussen*, i statskundskab, f. 17.
 Dr. jur. *R. Bech* (R.), i retsvidenskab, f. 24.
 Cand. oecon. *J. Vibe-Pedersen* (R.), i nationaløkonomi, f. 28.
 Dr. oecon. *Holger Lycke Gad*, i samfundsbeskrivelse, f. 16.
 Dr. jur. *Carl Aage Nørgaard*, i retsvidenskab, f. 24, $\frac{1}{7}$ 64.
 Dr. scient. pol. *Erling Bjøl*, i statskundskab (m. h. p. internat. politik), f. 18, $\frac{1}{1}$ 67.
 Cand. mag. *Hans Peter Clausen*, i statskundskab, f. 28, $\frac{1}{8}$ 69.
 Cand. oecon. *Erik Harsaae*, i statistik, f. 24, $\frac{1}{12}$ 69.
 Dr. jur. *Halvdan Krag Jespersen*, i retsvidenskab, f. 34, $\frac{1}{2}$ 70.
 Dr. oecon. *Bendt Rørsted*, i driftsøkonomi, f. 30, $\frac{1}{1}$ 71.
 Cand. mag. *Christian Jørgen Andersen*, i driftsøkonomi, f. 24, $\frac{1}{9}$ 71.
 Dr. jur. *Preben Kristian Lyngsø*, i formueret, f. 39, $\frac{1}{1}$ 72.
 — *Ole Fenger*, i retshistorie, f. 31, $\frac{1}{3}$ 72.
 — *Torben Svønné Schmidt*, i person-, familie- og arveret, f. 23, $\frac{1}{5}$ 72.
 Cand. oecon. *Gunnar Thorlund Jepsen*, i nationaløkonomi, f. 33, $\frac{1}{10}$ 72.
 Dr. phil. *Henrik Poulsen*, i psykologi, f. 27.

Lektorer.

- Afd.leder, cand. mag. *Niels Amstrup*, (O.), i statskundskab, f. 28.
 Cand. oecon. *Arne Geel Andersen*, (O.), i driftsøkonomi, f. 29.
 Mag. scient. *Kim Andersen*, (O.), i operationsanalyse, f. 38.
 Cand. oecon. *Palle Schelde Andersen*, (O.), i nationaløkonomi, f. 40.
 — polit. *Niels Geert Bolwig*, (O.), i nationaløkonomi, f. 36.

- Cand. oecon. *Ole P. B. Borre*, (O.), i statskundskab, f. 32.
- jur. *Vagn U. Carstensen*, (O.), i privatret, f. 39.
- jur. et art. *Jørgen V. Dalberg-Larsen*, (O.), i privatret, f. 40.
- scient. pol. *Erik Damgaard*, (O.), i statskundskab, f. 43.
- jur. *Niels Elmehund*, (O.), i privatret, f. 37.
- jur. *Jens Garde*, (O.), i offentlig ret, f. 42.
- oecon. *Jens Geneske*, (O.), i driftsøkonomi, f. 35.
- Fil lic. *Bo Ingemar Glans*, (O.), i statskundskab, f. 39.
- Cand. jur. *Peter W. Germer*, (O.), i offentlig ret, f. 38.
- polit. *Arne J. Gotfredsen*, (O.), i nationalekonomi, f. 36.
- scient. pol. *Peter Hansen*, (O.), i statskundskab, f. 41.
- jur. *Erik Hørlyck*, (O.), i privatret, f. 42.
- polit. *Viggo Høst*, (O.), i statistik, f. 38.
- jur. *Claus P. Haagen Jensen*, (O.), i offentlig ret, f. 37.
- Afd.leder, cand. oecon. *Jens Jeppesen*, (O.), i statistik, f. 27.
- Cand. oecon. *Niels Chr. Knudsen*, (O.), i operationsanalyse, f. 39.
- oecon. *Karsten Laursen*, (O.), i nationalekonomi, f. 33.
- jur. *Sv. A. Lund-Sørensen*, (O.), i statskundskab, f. 26.
- oecon. *Knud Lüttichau*, (O.), i nationalekonomi, f. 34.
- Thomas A. McCown*, (O.), i samfundsbeskrivelse, f. 42.
- Cand. jur. *Preben Mygind*, (O.), i offentlig ret, f. 30.
- jur. *Jørgen H. Nørgaard*, (O.), i privatret, f. 39.
- Afd.leder, cand. oecon. *Karl W. Redder*, (O.), i sociologi, f. 31.
- Cand. jur. *Kjeld Rosenmeyer*, (O.), i privatret, f. 39.
- Dr. habil. *Jerzy Sawacki*, (O.), i offentlig ret, f. 19.
- Cand. oecon. *Arne Schmelling*, (O.), i statistik, f. 20.
- jur. *Karl G. Schmidt*, (O.), i privatret, f. 27.
- Melvin Small*, (O.), i statskundskab, f. 39.
- Cand. jur. *Poul Sørensen*, (O.), i proces- og kriminalvidenskab, f. 33.
- oecon. *Svend Terp*, (O.), i statistik, f. 27.
- scient. pol. *Lise Tøgeby*, (O.), i statskundskab, f. 42.
- jur. et art. *Torben Wanscher*, (O.), i retsvidenskab, f. 41.
- polit. *Ebbe Yndgaard*, (O.), i økonometri, f. 37.
- Shijan Cawasje*, (O.), i psykologi, f. 32.
- Cand. psych. *Birthe Poulsen*, (O.), i psykologi, f. 25.
- psych. *Wenja Rothe*, (O.), i psykologi, f. 16.
- Afd.leder, cand. psych. *K.-E. Sabroe*, i psykologi, f. 31.
- Mag. art. *Hans Weltzer*, (O.), i psykologi, f. 32.
- Det teologiske fakultet.
- Professorer.
- Dr. theol. *P. G. Lindhardt* (R¹.), i kirkehistorie som hovedfag, f. 10.
- *K. E. C. Logstrup*, i systematisk teologi, f. 05.
- Dr. theol., *Benedikt Otzen*, i gammeltestamentlig exegese, f. 29.
- *Jakob Leth Balling*, i kirke- og dogmehistorie, f. 28.
- *Hejne Simonsen*, i nytestamentlig exegese, f. 22, $\frac{1}{8}$ 67.
- Lektorer.
- Cand. theol. *Per Bilde*, (O.), i ny testamente, f. 39.
- *J. T. Lyby Christensen*, (O.), i kirkehistorie, f. 30.
- Cand. theol. *Hans Gottlieb*, (O.), gl. testamente, f. 32.
- *Ole Jensen*, (O.), i etik og religionsfilosofi, f. 37.
- *Erik Kyndal*, (O.), i dogmatik, f. 30.
- *Henning Jensen Lehmann*, (O.), i patristik, f. 33.
- *Jan H. Lindhardt*, (O.), ved teologisk bibliotek, f. 38.
- Docent, dr. theol. *P. Nepper-Christensen*, nytestamentlig eksegese, f. 16.
- Cand. theol. *Frands Ole Overgaard*, (O.), i kirke- og dogmehistorie, f. 37.
- Docent, dr. theol. *A. Pontoppidan Thyssen*, i kirkehistorie, f. 21.
- Cand. theol. *Anna M. Aagaard*, (O.), i dogmatik, f. 35.
- Docent, dr. theol. *Johs M. Aagaard*, (O.), i missionsvidenskab, f. 28.
- Det naturvidenskabelige fakultet.
- Professorer.
- Dr. phil. *J. P. C. N. Humlum* (R¹.), i geografi, f. 11.
- S. B. E. Bundgaard*, i matematik, f. 12.
- J. Lindhard*, i fysik, f. 22.
- P. V. Kristensen*, i fysik, f. 22.
- Dr. phil. *M. H. Rudkjøbing*, i astronomi, f. 15.
- phil. *S. E. Rasmussen*, i kemi, f. 25.
- *H. M. Thamdstrup* (R.), i zoologi, f. 08.
- techn. *L. T. Muus*, i kemi, f. 19.
- phil. *Karl Ove Nielsen*, i fysik, f. 20, $\frac{1}{4}$ 61.
- Dr. phil. *S. Brodersen* (R.), i kemisk fysik, f. 25
- *K. Larsen* (R.), i botanik, f. 26.
- Mag. scient. & cand. mag. *Carl Franke Wandel*, i fysik, f. 29.
- Cand. mag. & mag. scient. *S. E. Sazov* (R.), (F.H.T.), i geologi, f. 13.
- Mag. scient. *Leif Kristensen*, Ph. D., i matematik, f. 34, $\frac{1}{8}$ 65.
- scient. & cand. mag. *Ebbe Thue Poulsen*, i matematik, f. 31, $\frac{1}{8}$ 65.
- Dr. phil. *Peder Gregers Hansen*, i fysik, f. 33, $\frac{1}{6}$ 66.
- Mag. scient. *Gunnar Larsen*, i geologi, f. 28, $\frac{1}{2}$ 67.
- Dr. phil. *Ove Frydenberg*, i genetik, f. 29, $\frac{1}{3}$ 67.
- *Poul Lauritz Larsen*, i plantefysiologi, f. 09, $\frac{1}{8}$ 67.
- *Niels Ole Kjeldgaard*, i molekylær biologi, f. 26, $\frac{1}{8}$ 67.
- *Olaf Pedersen*, i de eksakte naturvidenskabers historie, f. 20, ($\frac{1}{9}$ 67) $\frac{1}{4}$ 68.
- *Jan Erik Linderberg*, i teoretisk kemi, f. 34, ($\frac{1}{9}$ 68) $\frac{1}{9}$ 72.
- Fil. dr. *Kurt Torsell*, i kemi, f. 26, $\frac{1}{9}$ 69.
- Mag. scient. *Kjeld Adrian Marcker*, i biologisk biokemi, f. 32, $\frac{1}{1}$ 70.
- Dr. phil. *Tom Michael Fenchel*, i zoologi, f. 40, $\frac{1}{11}$ 70.
- Dr. philos. *Kjell Johansen*, i zoofysiologi, f. 32, $\frac{1}{3}$ 71.
- *Torkild Andersen*, i fysik, f. 34, $\frac{1}{7}$ 71.
- *Nils Spjeldnæs*, i geologi, f. 26, $\frac{1}{12}$ 71.
- Lektorer.
- Cand. polyt. *Hans H. Andersen*, (O.), i fysik, f. 37.
- Mag. scient. *Jens U. Andersen*, (O.), i fysik, f. 41.
- Cand. scient. *Jørgen Andersen*, (O.), i matematik, f. 41.
- Malcolm P. Annis*, M. A., (O.), i geologi, f. 39.
- Dr. *E. Antoncik*, (O.), i fysik, f. 27.
- Conrad F. Aub*, M. A., (O.), i geografi, f. 37.
- Afdelingsleder, mag. scient. *O. Barndorff-Nielsen*, (O.), i matematik, f. 31.
- Dr. *F. Bell*, (O.), i fysik, f. 36.
- Afd.leder, mag. scient. *Arne Berg*, i kemi, f. 14.
- Cand. scient. *Poul Bonde*, (O.), i matematik, f. 42.

- Mag. scient. *E. Bonderup*, (O.), i fysik, f. 42.
 Cand. mag. et mag. scient. *V. Borchsenius*, i matematik, f. 21.
 Cand. mag. *J. Raun Byberg*, (O.), i kemi, f. 39.
 Afd.leder, cand. polyt. *Erik Bøgh*, (O.), i fysik, f. 34.
 Dr. phil. *A. Nørlund Christensen*, (O.), i kemi, f. 34.
 Afd.leder, cand. polyt. *Poul Dahl*, (O.), i fysik, f. 28.
 Afd.leder, dr. phil. *Jacob Danielsen*, (O.), i kemi, f. 37.
 Afd.leder *B. Deutch*, (O.), Ph. D., i fysik, f. 29.
G. A. Dirac, Ph. D., (O.), i matematik, f. 25.
 Lic. scient. *Johan Louis Dupont*, (O.), i matematik, f. 44.
 Afd.leder, mag. scient. *E. Dynesen*, i kemi, f. 20.
 Fil. lic. *Jurgen H. Eggert*, (O.), i kemi, f. 27.
 Mag. scient. *E. Eilertsen*, (O.), i fysik, f. 25.
 Afd.leder, cand. real. *Torgeir Falkum*, (O.), i geologi, f. 36.
 Cand. polyt. *B. Fastrup*, (O.), i fysik, f. 30.
 Afd.leder, dr. philos. *Rolf W. Feyling-Hanssen*, (O.), i geologi, f. 18.
 Afd.leder *Robert Fossum*, (O.), i matematik, f. 38.
 Dr. phil. *Wolfgang Framke*, (O.), i geografi, f. 38.
 Lic. pharm. *Sidsel Fregerslev*, (O.), i geologi, f. 41.
 Dr. *Walter Friedrich*, (O.), i geologi, f. 38.
 Mag. scient. *Peter Gammelgaard*, (O.), i astronomi, f. 40.
J. J. Golovchenko, Ph. D., (O.), i fysik, f. 46.
 Mag. scient. *Arn Gyldenholm*, (O.), i zoologi, f. 34.
 Afd.leder, dr. phil. *F. Hastrup*, i geografi, f. 09.
A. C. Hazell, Ph. D., (O.), i kemi, f. 35.
 Cand. polyt. *Rita G. Hazell*, (O.), i kemi, f. 36.
Barbara Bruff Hemmingsen, Ph. D., (O.), i zoologi, f. 41.
 Cand. scient. *J. P. Hjorth*, (O.), i genetik, f. 41.
 Mag. scient. *J. Hoffmann-Jørgensen*, (O.), i matematik, f. 42.
 Cand. mag. *Poul Hornshøj*, (O.), i fysik, f. 37.
 Mag. scient. *Preben Hvelplund*, (O.), i fysik, f. 40.
 Cand. polyt. *C. O. Haagesen*, (O.), i kemi, f. 29.
 Afd.leder *Birger Iversen*, Ph. D., (O.), i matematik, f. 40.
 Mag. scient. *Palle Iversen*, (O.), i kemi, f. 39.
 — *Hans Jørgen Jacobsen*, (O.), i kemi, f. 40.
 Cand. polyt. *B. Tejg Jensen*, (O.), i kemi, f. 36.
 — *J. P. Jensen*, (O.), i kemi, f. 13.
Christopher N. Jensen-Butler, Ph. D., (O.), i geografi, f. 45.
 Afd.leder, mag. scient. *Palle Johnsen*, (O.), i zoologi, f. 21.
J. H. E. Johnson, M. A., (O.), i geografi, f. 36.
 Mag. scient. *Bent S. Jørgensen*, (O.), i de eksakte naturvidenskabers historie, f. 36.
 Afd.leder, mag. scient. *U. K. Klänning*, i kemi, f. 28.
 Mag. scient. *Øle Knudsen*, (O.), i de eksakte naturvidenskabers historie, f. 39.
 Afd.leder, mag. scient. *B. Eske Koch*, i geologi, f. 26.
Anders J. Kock, Ph. D., (O.), i matematik, f. 38.
Ivan Madirazza, (O.), i geologi, f. 15.
 Afd.leder, cand. mag. *I. C. Madsen*, i fysik, f. 09.
 Mag. scient. *Peter Kornerup*, (O.), i datalogi, f. 39.
 Cand. mag. et mag. scient. *Leif K. Kristensen*, (O.), i fysik, f. 36.
 Afd.leder, cand. pharm. *Jørgen Lam*, i kemi, f. 22.
 — cand. mag. *Tage Langvad*, i kemi, f. 08.
 Cand. scient. *Finn Krebs Larsen*, (O.), i kemi, f. 41.
 Fil. dr. *S.-O. Lawesson*, (O.), i kemi, f. 26.
Philip Lervig, Ph. D., (O.), i fysik, f. 28.
 Cand. scient. *Elsebeth Lund*, (O.), i molekylær biologi, f. 43.
 Dr. phil. *Henning Lund*, (O.), i kemi, f. 29.
 Cand. mag. *Simon Læggaard*, (O.), i botanik, f. 33.
Ib Madsen, Ph. D., (O.), i matematik, f. 42.
 Docent, med. dr. *Staffan Magnusson*, i molekylær biologi, f. 33.
 Afd.leder, cand. mag. *H. Mathiesen*, i botanik, f. 25.
 — *B. H. Mayoh*, Ph. D., (O.), i datalogi, f. 37.
 — cand. *L. C. Mejlbø*, (O.), i matematik, f. 31.
 Fil. lic. *Åke Micklander*, (O.), i geografi, f. 27.
 Lic. techn. *A. Mikkelsen*, (O.), i kemi, f. 39.
A. Miranda, Ph. D., (O.), i fysik, f. 33.
 Afd.leder, cand. mag. *A. Krarup Mogensen*, i geografi, f. 21.
 Mag. scient. *Bertel Mohl*, (O.), i zoologi, f. 36.
 Dr. phil. *Jens Tyge Møller*, (O.), i geologi, f. 27.
 Afd.leder, mag. scient. *Ole Møller*, (O.), i astronomi, f. 13.
Robert Newcomb, Ph. D., (O.), i geografi, f. 26.
 Cand. mag. *Boy Overgaard Nielsen*, (O.), i zoologi, f. 34.
 Dr. phil. *Erik Tetens Nielsen*, (O.), i zoologi, f. 03.
 Afd.leder, cand. polyt. *H. Loft Nielsen*, (O.), i fysik, f. 32.
 Cand. scient. *Jorn Tønnes Nielsen*, (O.), i genetik, f. 41.
 Cand. mag. *Knud Bonde Nielsen*, (O.), i fysik, f. 35.
 Mag. scient. *Poul W. Nielsen*, (O.), i fysik, f. 30.
 Cand. polyt. *Vibeke Nielsen*, (O.), i fysik, f. 34.
 Afd.leder, lic. scient. *P. E. Nissen*, (O.), i astronomi, f. 39.
 Afd.leder, cand. polyt. *Knud Olesen*, i fysik, f. 14.
 Cand. scient. *Karl Pedersen*, (O.), i matematik, f. 40.
 Cand. scient. *Kirsti Møller Pedersen*, (O.), i de eksakte naturvidenskabers historie, f. 41.
 Cand. scient. *Kurt Møller Pedersen*, (O.), i de eksakte naturvidenskabers historie, f. 40.
 Afd.leder, mag. scient. *Niels Wendell Pedersen*, (O.), i matematik, f. 37.
 Mag. scient. *Preben L. Pedersen*, (O.), i fysik, f. 35.
Igor W. Plesner, (O.), Ph. D., i kemi, f. 30.
H. A. Randall, Ph. D., (O.), i geografi, f. 39.
 Dr. *Murali Rao*, (O.), i matematik, f. 36.
 Cand. scient. *Finn Rasmussen*, (O.), i kemi, f. 42.
 Mag. scient. *Lene Rasmussen*, i kemi, f. 24.
 Cand. scient. *Ole Skovsgaard Rasmussen*, (O.), i plantefysiologi, f. 38.
 Cand. mag. *Søren E. Rasmussen*, (O.), i fysisk geografi, f. 37.
 Afd.leder, mag. scient. *K. Raunsgård-Pedersen*, (O.), i geologi, f. 32.
 Cand. scient. *Niels Rud*, (O.), i fysik, f. 41.
H. A. Salomonsen, Ph. D., (O.), i matematik, f. 42.
 Mag. scient. *H. E. Schiøtt*, (O.), i fysik, f. 38.
 Afd.leder, mag. scient. *P. Frøsig Schmidt*, i matematik, f. 29.
Bruce D. Shriver, (O.), i datalogi, f. 40.
 Fil. lic. *A. Senning*, (O.), i kemi, f. 36.
 Cand. scient. *Vibeke Simonsen*, (O.), i genetik, f. 44.
 Dr. *W. Slowikowski*, (O.), i matematik, f. 32.
 Mag. scient. *Jørgen Sodemann*, (O.), i fysik, f. 36.
N. H. Stelkær, Ph. D., (O.), i matematik, f. 41.
 Dr. *Friedrich Strauch*, (O.), i geologi, f. 35.
 Cand. scient. *Peter Swanstrøm*, (O.), i kemi, f. 41.
 Cand. polyt. *Gunnar Sørensen*, (O.), i fysik, f. 35.
 Dr. *Armin Thedy*, (O.), i matematik, f. 35.
 Dr. *Jørn Thiede*, (O.), i geologi, f. 41.
 Dr. techn. *Gunnar Thirup*, (O.), i kemi, f. 19.
 Cand. mag. *H. Sylvain Thomsen*, (O.), i kulturgeografi, f. 38.
 Mag. scient. *P. V. Thomsen*, (O.), i fysik, f. 38.
 Afd.leder, lic. agro. *T. A. Truelsen*, (O.), i plante-fysiologi, f. 31.

Mag. scient. *E. B. Uggerhøj*, (O.), i fysik, f. 31.
 Afd.leder, cand. mag. *A. Voigt*, i kemi, f. 08.
 Cand. med. *Jens Vuust*, (O.), i molekylær biologi,
 f. 39.
 Cand. Real. *Helge Walhovd*, (O.), i zoologi, f. 31.
 Mag. scient. *Esbarn Warncke*, (O.), i botanik, f. 39.
James R. Wilson, Ph. D., (O.), i geologi, f. 44.
 Cand. polyt. *Kai Wilsky*, (O.), i fysik, f. 26.
Hans Dieter Zimmermann, (O.), i geologi, f. 40.
 Mag. scient. *Ole Østerby*, (O.), i datalogi, f. 39.

1420

Faste censorer.

Ved sproglig-historisk skoleembedseksamen.

De samme censorer som under det filosofiske fakultet ved Kbhvns Universitet, se afd. 1413.

Ved den lægevidenskabelige embedseksamen.

Amanuensis, dyrlæge *A. S. P. Gundstrup*.
 Professor, dr. phil. *E. Rancke-Madsen*.
 Lektor *Jens Martin Toft*.
 Direktør *Svend Larsen*.
 Afdelingsleder, lektor *Tage Langvad*.
 Civilingeniør *Knud Lind Larsen*.
 Afdelingsleder*, mag. scient. *Niels Berg*.
 Lektor, cand. polyt. *Erik Bugge*.
 — mag. scient. *Erik Uggerhøj*.
 Laborator, cand. pharm. *Erik Kirkeby Hansen*.
 Ingeniør *J. Grysborg*.
 Dr. phil. *C. B. Madsen*.
 Mag. scient. *Paul Jespersgaard*.
 Lektor, cand. mag. et mag. scient. *Philip Lervig*.
 Overlæge *Ole Rydén Romer*.
 Læge *Søren Nørby*.
 Cand. scient. *Kirsten Sogaard Andersen*.
 — *Jorn Tønnes Nielsen*.
 Læge, dr. med. *Anders Frøland*.
 Overlæge, dr. med. *Margareta Mikkelsen*.
 Professor, dr. phil. *Ove Frydenberg*.
 Læge *Kaj Olsen*.
 — *Palle Gad*.
 — *Henning Torbol Mouridsen*.
 Lektor, afdelingsleder *Jorn Carstensen Egeberg*.
 Overlæge *Ulla Arlien-Søborg*.
 — dr. med. *Kristian Overgaard*.
 Overlæge *Poul E. Andersen*.
 — *Fritz Jørgensen*.
 Lektor, overkirurg, dr. med. et phil. *V. Oram*.
 Overlæge, dr. med. *K. F. B. Busch*.
 Overkirurg, dr. med. *B. Viking*.
 Læge *Jens Knud Toft*.
 Overlæge *Erik Langebæk*.
 Læge *Kaj Robert Jensen*.
 — *Lars Andersen*.
 Overlæge, dr. med. *Anders E. Jacobsen*.
 — *Arne Sell*.
 Læge *Irgens Villaume*.
 Overlæge *Ove Lyngsted Jepsen*.
 Læge *Ove Larsen*.
 Afdelingsleder, lektor *Frede Bro-Rasmussen*.
 — lektor *Jørgen Rostgaard*.
 Overlæge, dr. med. *H. Lebel*.
 — dr. med. *C. Zimmermann-Nielsen*.
 — dr. med. *Viggo Esmann*.
 — *Erik Hammerich Damm*.
 — *Alfred Overlund*.
 Dr. med. *Carl Jørgen Hedeskov*.
 Overlæge, dr. med. *Per Paaby*.
 Professor, dr. med. *Poul Plesner*.
 Lektor *Arne Givskud*.
 Afdelingsleder *Robin Jaroslav Hill*.

Afdelingsleder cand. polyt. *Jens G. Nørby*.
 Overlæge *B. Nordentoft*.
 — dr. med. *Jørn Ditzel*.
 — *Poul Jacob Christensen*.
 — *Niels Fjeldborg*.
 I. reservelæge *Chr. Mouritzen*.
 Professor, dr. med. *Poul Bastrup-Madsen*.
 Overlæge, dr. med. *Paul Sølvsteen*.
 — dr. med. *S. E. Budolfsen*.
 — dr. med. *A. Borberg (R.)*.
 — *Sv. Kastberg Nielsen*.
 Læge *Ole Hegstrup*.
 Overlæge, dr. med. *Kaj Gert Jensen*.
 — dr. med. *N. S. C. Heilskov*.
 — *Poul Kirketerp*.
 Lektor *Carsten Rindom Schiøtt*.
 Overlæge, dr. med. *Per Bülow*.
 Læge *Kai Grønnet*.
 Afdelingsleder, dr. med. *Peder Helms*.
 Professor, dr. med. *Henning Schmidt*.
 Speciallæge *Knud E. D. Ludvigsen*.
 Professor, dr. med. *Nirmal Kumar Chakravarty*.
 Overlæge *Poul Schleisner*.
 Amtslæge*, dr. med. *E. N. J. Øllgaard (R¹)*.
 Kredslæge *Aage Gilberg*.
 Læge *Poul Boeskov*.
 Overlæge, dr. med. *H. Krieger Lassen*.
 Reservelæge *Børge Balle*.
 Overkirurg *Palle Cort Madsen*.
 Overlæge dr. med. *Arne W. S. Sørensen*.
 — dr. med. *Finn Fischer*.
 — dr. med. *C. F. Ehlertsen*.
 — dr. med. *N. C. Harhoff*.
 — *N. J. Thomsen*.
 — dr. med. *Kaj Larsen*.
 Læge *Kirsten Bastrup-Madsen*.
 Overlæge *Roar Grahl-Madsen*.
 — dr. med. *Jens Varnek*.
 Overlæge *Johan Iversen*.
 Speciallæge *Niels Fiil*.
 Professor, dr. med. *A. Stenderup*.
 Overlæge *H. Ladegaard*.
 Læge *Ellen Esmann*.
 Overlæge, dr. med. *Mogens Fledelius*.
 Professor, dr. med. *P. M. Møller*.
 Overlæge, dr. med. *Vagn Ohrt*.
 Professor, dr. med. *Otto Jepsen*.
 Overlæge *Arne Richter Nielsen*.
 — dr. med. *Harald Olesen*.
 — *J. Skaftø Jensen*.
 Professor, dr. med. *Niels Juel-Nielsen*.
 Sociallæge *Helge Kjems*.
 Speciallæge *Mette Hertz*.
 Overlæge *O. Steffensen*.
 Kredslæge *B. Zachau-Christiansen*.
 Overlæge *C. G. Søndergaard*.
 — *Thomas Olsen*.
 Cand. scient. *J. P. Hjorth*.
 — *M. C. Kielland Brandt*.
 Læge *Mogens Helweg Claesson*.
 Dr. med. *Erik Westergaard*.
 Speciallæge *Kai Kromann*.
 Overlæge, dr. med. *Hans Yde*.
 — dr. med. *Vagn Mohr Drewes*.
 — *Mogens B. Kristoffersen*.
 — *B. Friis Andersen*.
 — *Gorm Korskjær*.
 Læge *Ove Hægh-Guldberg*.
 Overlæge *Leif Paulsen*.
 — *Arne Bloch*.
 Læge *Niels Anton Sehested*.

Overlæge, dr. med. *Jørgen Ernst*.
Socialoverlæge *Henning Poulsen*.

Overlæge *Vagn Holm*.

Fil. dr. *Sven-Olav Lawesson*.

Dr. med. *Kaj Axel Rasmussen*.

— *H. Karstoft*.

Kreds-læge *J. E. Donner*.

— *P. Hye-Knudsen*.

Overlæge, dr. med. *Tage Espersen*.

Læge *Kirsten Pinholt*.

Overlæge *Frederik Kristiansen*.

— *Poul Ejvind Rasmussen*.

— *Jørgen W. Schou*.

Ved juridisk embedseksamen.

Retspræsident, dr. jur. *E. A. Abitz* (K¹.), (M.T.Kha.),
formand for censorerne.

Landsdommer *K. Juul-Olsen*.

— *Poul Ronnov*.

— *H. V. Funch Jensen*.

Landsretssagfører *Kai Blicher*.

Dommer *N. Ehrenreich*.

Retspræsident *A. Grathe*.

Stiftamtmand *N. K. Møllmann* (R¹.).

Ved økonomisk eksamen, 1. del.

De samme censorer som ved de statsvidenskabelige eksaminer ved Kbhvns Universitet, se afd. 1412, samt:

Kommunaldirektør *P. B. Hovgaard*.

Skatteinspektør *Vagn Præstholm*.

Cand. polit., fru *Karen Poulsen*.

Direktør *Kjeld Johansen*.

Professor *S. Gammelgaard*.

Økonomidirektør *E. P. F. Tjørnehøj* (R.).

Direktør* *N. S. Banke*.

Rektor *Knud Stenshøj*.

Afdelingsleder *Finn Madsen*.

Kontorchef *Arne Mikkelsen*.

Ved økonomisk eksamen, 2. del.

Direktør *Vagn Bjerrgaard Jepsen*, ved den driftsøkonomiske linje.

Direktør *Poul Jepsen* (R.), ved den driftsøkonomiske og den nationaløkonomiske linje, formand for censorerne.

Professor *Th. Herborg Nielsen*, ved den driftsøkonomiske linje.

Rektor, professor *N. Nielsen* (R.), ved den driftsøkonomiske og den nationaløkonomiske linje.

Økonomidirektør *E. Tjørnehøj* (R.).

Lektor, cand. polit. *Bodil Nyboe Andersen*.

— *Ellen Andersen*.

Kontorchef, cand. polit. *Erling Jørgensen*.

Professor, lic. merc. *Louis Printz*.

Amanuensis, cand. merc. *Anders Pedersen*.

Direktør, cand. oecon. *Åge Knudsen*.

Lektor, cand. scient. *Peter Kornerup*.

Professor *Mogens Boserup*.

Cand. scient. *Birgit Grodal*.

Ved eksamen i statskundskab og samfundsfag.

Generalkonsul, dr. phil. *T. M. T. Fink* (R¹.).

Direktør, cand. polit. *H. K. Friis*.

Amtmand *F. Martensen-Larsen* (K.).

Departementschef *Erik Ib Schmidt*, formand for censorerne.

Generalsekretær *F. W. K. Wendt* (R¹.).

Rektor, mag. art. *Erik Reske Nielsen*.

Amanuensis, cand. scient. pol. *Hans Jørgen Nielsen*.

Lektor, cand mag. *Bertel Heurlin*.

Cand. merc. *Hans Gullestrup*.

Departementschef *Holger Lavesen*.

— *Henning Strøm*.

Lektor, cand. mag. *Knud Larsen*.

Afdelingsleder *P. Wolf*.

Lektor *Kirsten Thomsen*.

Adjunkt *Per Bendix, M.F.*

— *Bjarne Frederiksen*.

Cand. scient. pol. *Hans Henrik Bruun*.

Cand. polit. *Karen Poulsen*.

Direktør *Kjeld Johansen*.

Økonomidirektør *E. Tjørnehøj* (R.).

Rektor *Knud Stenshøj*.

Skatteinspektør *Vagn Præstholm*.

Ved teologisk embedseksamen.

De samme censorer som ved den teologiske eksamen ved Kbhvns Universitet, se afd. 1412.

Ved naturvidenskabelig embedseksamen.

Professor, dr. phil. *Ivar Balslev*.

Lektor *Jens M. Bang*.

Civing., dr. phil. *Sven Bjørnholm*.

Lektor *Jacob Peter Bondorf*.

Lektor, mag. scient. *Niels Brene*.

Lektor *Jørgen Damgaard*.

Professor, dr. phil. *Bent Elbek*.

Lektor, dr. scient. *Finn Grønhund*.

Afdelingsleder, lektor *Knud H. Hansen*.

Lektor *Bent Herskind*.

Adjunkt *Jens Asger Hoffmann Holm*.

Civing. *C. F. Højerup*.

Lektor *Gunnar Bent Jensen*.

Professor *Henning Højgaard Jensen*.

Lektor *Jørgen Kalckar*.

Lektor *Jens Martin Knudsen*.

Lektor *Ole Knudsen*.

Professor, fil. dr. *Jan Linderberg*.

— dr. techn. *Niels I. Meyer*.

— dr. phil. *Chr. Knakkergaard Møller*.

— *Ove Nathan*.

Afdelingsleder *Ole Bent Nielsen*.

Lektor *Peter Olsen*.

Professor, dr. phil. *Mogens Pihl*.

Lektor, mag. scient. *Hans Peter Sigmund*.

Lektor *Henning Storm*.

Lektor, mag. scient. *Niels Erling Winsløw Veje*.

Professor, dr. phil. *Aage Winther*.

Professor, dr. phil. *S. F. F. Woldbye*.

Afdelingsleder, lektor, dr. phil. *Torben Wolff*.

Lektor *Christian Andersen*.

Direktør, civing. *G. O. Andrup*.

Afdelingsleder, lektor *Ole Barndorff-Nielsen*.

Direktør, dr. phil. *Ole Berthelsen*.

Professor, dr. phil. *Tove Birkeund*.

Afdelingsleder, dr. phil. *Jan Bondam*.

Geolog, lektor *Arne Buch*,

— *Arne Dinesen*.

Civing. *Birthe Dinesen*.

Statsgeolog, lektor, dr. phil. *Helye Gry*.

—*, lektor, dr. phil. *S. Hansen* (R¹.).

Professor *Jens Lindhard*.

— dr. phil. *Harry Ingvær Micheelsen*.

Professor, dr. phil. *J. H. C. Pauly* (R.).

— dr. phil. *Vald. Jules Poulsen*.

Afdelingsleder, lektor, dr. phil. *Henning Wienberg Rasmussen*.

Professor, dr. phil. *Mogens Rudkjøbing*.

Lektor *Arne Brøndsted*.

Professor, dr. phil. *Jens Peder Jensen Dahl*.

Professor, dr. phil. *P. Gregers Hansen*.

Lektor, amanuensis *Bent Dalsgaard Larsen*.

- Lektor *Eigil Lurhøj Præstgaard*.
 — *Asmus L. Schmidt*.
 — *Knud Andersen*.
 — civing., dr. phil. *J. Als-Nielsen*.
 Professor, dr. phil. *Per Boll*.
 Rektor *Ole Bostrup*.
 Lektor, amanuensis *Daniel Højgaard Christensen*.
 — amanuensis *Aage E. Hansen*.
 — *Alfred A. Hermansen*.
 Adjunkt *Kirsten Hermann*.
 Lektor *Bodil Branner Jørgensen*.
 — *Niels Keiding*.
 — *Erik Kristensen*.
 Professor *Erling Sverdrup*.
 Professor, dr. phil. *V. O. Hansen*.
 Professor, dr. phil. *S. B. Böcher (R.)*.
 Lektor *Sofus Christiansen*.
 — *Ruth Helkiær Jensen*.
 — *P. Kongstad*.
 Afdelingsleder *Hans Kuhlmann*.
 Professor, dr. phil. *Gunnar Larsen*.
 Mag. scient. *Niels Henriksen*.
 Geolog *C. T. R. Pulvertaft*.
 Lektor, dr. P. V. *Sharma*.
 — *Thøger Aastrup*.
 — amanuensis *Kjeld Holmen*.
 — amanuensis *Knud Jakobsen*.
 Lektor *Stål Anderaa*.
 Lektor *I. C. Madsen*.
 Amanuensis *Edda Sveinsdottir Lassen*.
 Lektor *Peter Møller-Nielsen*.
 Professor, dr. polit. *Sven Danø*.
 Lektor *Peter Lindblad Andersen*.
 — dr. phil. *A. Nørlund Christensen*.
 Professor *Frank Englund*.
 Lektor *Bent Fastrup*.
 — *B. Machenhauer*.
 Professor, dr. phil. *Mogens Engell Køie*.
 — *Poul Kristensen*.
 Lektor *Thorvald Pedersen*.
 — dr. phil. *Ole Buchardt*.
 Professor, dr. phil. *Kaj Drenck*.
 Amanuensis *Gerd Grubb*.
 Lektor *Peter Johansen*.
 Adjunkt *Carl Chr. Vibjerg*.
 Afdelingsleder, dr. med. *Jørgen Schultz-Larsen*.
 Lektor, dr. phil. *Jørgen Vilhelm Spærck*.
 — *Niels Chr. Knudsen*.
 Lektor *Jørgen Otzen Petersen*.
 Professor, dr. *Leon Rosenfeld*.
 Professor, dr. phil. *Olaf H. Schmidt*.
 — *Palle Andersen*.
 — dr. phil. *Thor A. Bak*.
 — dr. phil. *C. J. Ballhausen (R.)*.
 Lektor *Mikael Begtrup*.
 — *Ingolf Crossland*.
 Professor, dr. phil. *Tom Fenchel*.
 — dr. phil. *A. Touborg Jensen (R¹)*.
 — *K. A. Jensen*.
 Lektor, civing., dr. phil. *Stig Jorgo Jensen*.
 Professor, dr. phil. *Anders Kjær*.
 Civing. *Knud Lind Larsen*.
 Professor *Peder Olesen Larsen*.
 Lektor *Chr. Lohse*.
 Professor, dr. phil. *Bodil Jerslev Lund (R.)*.
 Lektor, dr. d'univ. *Nils Sandnes Moe*.
 Professor, dr. phil. *Karl Ove Nielsen*.
 — civing. *Asger Nielsen*.
 Lektor *Lise Nygaard*.
 — *Carl Th. Pedersen*.
 Professor *Chr. Pedersen*.
- Lektor *Georg Ole Sørensen*.
 Professor *Erling B. Andersen*.
 — dr. phil. *Thøger Bang*.
 Afdelingsleder *Michael Weis Bentzon*.
 Lektor *Christian Berg*.
 Professor *Hans Kristian Brøns*.
 Lektor *Jens Peter Reus Christensen*.
 Professor *Bent Christiansen*.
 — dr. phil. *M. W. Fenchel*.
Käthe Fenchel.
 Professor *Svend Fredens*.
 — dr. phil. *Ove Frydenberg*.
 — dr. phil. *Bent Fuglede*.
 Rektor *Frans Handest*.
 Afdelingsleder, lektor *Anton Jensen*.
 Professor *Chr. U. Jensen*.
 Kandidatstipendiat *Mogens Flensted Jensen*.
 Professor, dr. phil. *Børge Jessen*.
 Afdelingsleder *Søren Johansen*.
 Adjunkt *Ole Juhl*.
 Lektor, dr. phil. *Esbén T. Kehlet*.
 — *Mogens Esrom Larsen*.
 — *Knud Lønsted*.
 Afdelingsleder *Tage Gutmann Madsen*.
 Lektor *Henrik Meyer*.
 Rektor *Erik Mortensen*.
 Professor *P. O. Neerup*.
 Direktør *Bjarnér F. Svejgaard Nielsen*.
 Lektor *Frank Nielsen*.
 — dr. phil. *Gert Kjærgaard Pedersen*.
 Afdelingsleder, dr. phil. *Flemming Damhus Pedersen*.
 — *Hans Rischel*.
 Professor, dr. phil. *Helge E. Skovgaard*.
 Lektor *Anders Thorup*.
 — *Flemming Topsøe*.
 Professor, dr. phil. *Hans Tornehave*.
 — *Klaus Wagner*.
 Lektor, fil. dr. *Bengt Gustavsson*.
 — *Claus Ingeman-Hilberg*.
 Professor, dr. phil. *Bengt Strömberg*.
 Lektor *Leif Kahl Kristensen*.
 Professor, fil. dr. *Anders Reiz*.
 Lektor *Ole Martin Hebin*.
 — *Sven Illeris*.
 — *Henrik Jeppesen*.
 — *Jan Magnusson*.
 Universitetsadjunkt *Henning Mørch*.
 Civing. *P. O. Pedersen*.
 Lektor *S. E. Bendix-Almgreen*.
 Professor, dr. phil. *S. A. Berthelsen (R.)*.
 Direktør *K. Ellitsgaard-Rasmussen (R.)*.
 Rektor *K. Høgh-Schmidt*.
 Seminarielektor *N. Knattrup*.
 Professor, dr. phil. *Arne Noe-Nygaard (R¹)*.
 Statsgeolog, dr. phil. *Leif Banke Rasmussen*.
 Professor, dr. phil. *Th. Sorgenfrei (R.)*.
 — dr. phil. *Henning Sørensen*.
 Statsgeolog, dr. phil. *Knud Lassen*.
 Lektor *Johannes Krüger*.
 — *Jørgen Nielsen*.
 — *Kirsten Nielsen*.
 — *Niels Nielsen*.
 Seminarieadjunkt *Jørgen Rald*.
 Adjunkt *Knud Schou-Jørgensen*.
 Professor, dr. phil. *Tyge W. Böcher (R¹)*.
 Afdelingsleder, lektor *Mogens Skytte Christiansen*.
 Lektor *Niels Foged*.
 — *Bertel Hansen*.
 — *F. Schausen-Petersen*.
 Docent, dr. phil. *Steen Allerup*.

Docent *Arne Skytt Andersen*.
 Professor, dr. phil. *Erik G. Jørgensen*.
 Seminarielektor *Aage H. Glenstrup*.
 Lektor *Vagn Nedergård-Jørgensen*.
 — dr. phil. *Ellinor Bro Larsen*.
 Afdelingsleder, dr. phil. *Hans Lind*.
 — *Jan Michael Neuhard*.
 — dr. phil. *Poul Kristian Jensen*.
 Professor *Niels Nielsen*.
 Lektor *Inge Thygesen*.

Studenterkollegierne, Universitetsparken.

Bolig for i alt 428 studerende.

Professor, dr. med. *F. E. H. Schonheyder* (R¹), efor
 for kollegium I-III.
 — dr. phil. *C. G. Albeck* (R¹), for kollegium IV-VI.

Desuden findes et kvindekollegium for deltagere i
 specialkursus i husholdning og for studerende ved
 universitetet med 51 værelser samt bolig for en kvin-
 delig inspektør ved kursus.

1421 Universitetets videnskabelige institutioner.

Under det humanistiske fakultet.

Institut for dramaturgi.

Lektor, mag. art. *Chr. V. Ludvigsen*.
 — cand. mag. *Palle Jul Jørgensen*.
 — dr. phil. *Jens Kruuse*.

Institut for engelsk filologi.

Professor, dr. phil. *Knud Sørensen*.
 Lektor *Donald W. Hannah*, Ph.D., afdelingsleder
 (O.), f. 27.
 — *Erik Arne Hansen*, Ph. D., f. 21.
 — cand. mag. *Torben Kisbye*, f. 30.
 — *Neil Howard Keeble*, f. 44.
 — cand. mag. *A. Haarder*, f. 34.
 — mag. *Anders Iversen*, f. 28.
 Adjunkt, cand. mag. *Karl-Heinz Westarp*, f. 38.
 — mag. *H. H. Arndt*, f. 39.
 Lektor, cand. mag. *Jørn Carlsen*, f. 35.
 Adjunkt *Anna Rutherford*, B. A., A. Mus. A., f. 32.
 — mag. art. *Marianne Powell*, f. 39.
 — *Ib Johansen*.
 — cand. mag. *Per Serritslev Petersen*.
 — mag. art. *Frede Østergaard*.

Institut for filosofi.

Professor, dr. phil. *Niels Egmont Christensen*.
 Lektor, mag. art. *Oskar Hansen*, afdelingsleder (O.),
 f. 24.
 — mag. art. *Poul Dalsgård-Hansen*, afdelingsleder
 (O.), f. 26.
 — mag. art. *Per Thyge Jørgensen*, afd. leder (O.), f. 37.
 — mag. art. *Johs. Østergaard Petersen* (O.), f. 40.
 Adjunkt, mag. art. *Hans Fink*.
 — *Uffe Juul Jensen*.
 — *Ingolf Sindal*.

Fonetisk institut.

Bestyrelse.

Professor, dr. phil. *J. A. Holt* (R¹), (formand).

Leder.

Institut for forhistorisk arkæologi og etnografi.

Professor, dr. phil. *O. Klindt-Jensen* (R.),
 — dr. phil. *Olaf Olsen*.
 Lektor, mag. scient. *Klaus Ferdinand*, afdelings-
 leder, f. 26.

Lektor, mag. art. *Peter Mortensen*, f. 34.
 — *Jens Ib Poulsen*, Ph. D., f. 32.
 Adjunkt, mag. scient. *Jens Pinholt*, amanuensis (O.),
 f. 34.
 — *Søren H. Andersen*, f. ...

Institut for germansk filologi.

Professor, dr. phil. *P. H. N. Bach* (K.),
 — cand. mag. *Ernst Georg Dittmer*.
 — *L. L. Albertsen*.

Lektorer.

Cand. phil. *Ilse Bauer*, f. ...
 — mag. *Per Barentzen*, f. 40.
 — mag. *Jens Jørgen Kjær*, f. 38.
 — phil. *Erik Kwakernaak*, f. ...
 — mag. *Birthe Marie Pedersen*, f. 35.
 — mag. *Sven-Olaf Poulsen*, f. 23.

Adjunkter.

Cand. mag. *Niels Bach*, f. ...
 — phil. *Kirsten Gomard*, f. ...
 — mag. *Kirsten Molly*, f. ...
 — mag. *Bendt Pedersen*, f. 39.
 — phil. *Harald Pors*, f. 44.

Institut for historie.

Professor, fil. dr. *Jörgen Weibull*.
 — dr. theol. *Troels Dahlerup*.
 — dr. phil. *G. P. Nørregård* (R.).
 — dr. phil. *Rudi Thomsen*.

Lektorer.

Cand. mag. *Erik Christiansen*, f. 39.
 — mag. *A. Damsgård-Madsen*, f. ...
 Overarkivar, dr. phil. *V. Dybdahl*, f. 22.
 Dr. phil. *Poul Enemark*, f. 23.
 — phil. *Jens Engberg*, f. 36.
 Cand. mag. *Bjarne W. Frederiksen*, f. ...
 Fil. dr. *Michael Linton*, f. 33.
 Cand. mag. *Helge Paludan*, f. 35.
 Dr. phil. *Henning Poulsen*, f. 34.
 — phil. *Erik Ulsig*, f. 28.

Adjunkter.

Cand. mag. *Gerda Bonderup*, f. 40.
 — mag. *Steen Busck*, f. 39.
 Mag. art. *Sv. E. Green-Pedersen*, f. ...
 Dr. phil. *Gottlieb Japsen*, f. 08.
 Cand. mag. *P. C. Willemoes Jørgensen*, f. 41.
 — mag. *Jens Chr. Manniche*, f. ...
 — mag. *Johan Peter Noack*, f. 43.
 — phil. *Erik Strange Petersen*, f. 43.

Institut for Idehistorie.

Adjunkt, mag. art. *Jes Bertelsen*.
 — cand. art. *Esbern Krause-Jensen*.
 Lektor, mag. art. *Mogens Wegener*.

Institut for jydsk sprog- og kulturforskning.

Professor, dr. phil. *Kristian Ringgaard*.
 Cand. mag. *Mette Kunøe*, afdelingsleder, f. 37.
 Amanuenser. (O.).
 Cand. mag. *Ove Rasmussen*, f. 35.

Institut for klassisk og nærorientalsk arkæologi.

Professor, dr. phil. *K. K. Jeppesen* (R.), bestyrer.
 Adjunkt, mag. art. *Niels Hannestad* (O.), f. 43.
 — *Lise Hannestad* (O.), f. ...

Institut for kunsthistorie.

Professor, dr. phil. *O. C. Norm* (R.).

Amanuenser. (O.).

Adjunkt, mag. art. *Lise Bek*.
— mag. art. *Dorrit Lundbæk*.
— mag. art. *Inger-Lise Kolstrup*.
Lektor, mag. art. *Lise Gotfredsen*.

Institut for lingvistik.

Professor, dr. phil. *J. A. Holt* (R¹).
Lektor, mag. art. *Henrik Holmboe* (O.), f. 40.
— fil. lic. *Else Glahn* (O.), f. 21.
— cand. mag. *E. P. Hjortshøj*.
Adjunkt, mag. art. *Vibeke Rørdahl*.
Lektor *Keiichi Ishibori*.
— — —

Institut for litteraturvidenskab.

Lektor, mag. art. *Jens Peter Lund Nielsen* (O.), f. 39.
— mag. art. *Ole Birkelund Andersen* (O.), f. 41.
Adjunkt, mag. art. *Steen Klütgård Poulsen*, f. ...

Musikvidenskabeligt institut.

Professor, dr. phil. *S. O. Sørensen* (R¹).
— dr. phil. *Finn Mathiassen*.

Lektorer.

Mag. art. *Jens Peter Jacobsen* (O.), f. 31.
Cand. mag. *Kirsten Sass Byberg* (O.), f. 39.
Mag. art. *Finn Egelund Hansen* (O.), f. 38.
— art. *Otto Mortensen* (O.), f. 07.
Cand. mag. *Henning Nielsen* (O.), f. 38.
Musikpædagog *Kirsten Ottosen* (O.), f. 38.
Mag. art. *Bent Stellfeld* (O.), f. 24.

Adjunkter.

Cand. phil. *Helge Frees Christiansen* (O.), f. 36.
— mag. *Agnete Obling* (O.), f. ...
Musikpædagog *Hanne Stavad* (O.), f. ...
— *Inge-Lise Lentz Svendsen* (O.), f. 37.

Institut for oldtids- og middelalderforskning.

Professor, dr. phil. *Rudi Thomsen*.
— dr. phil. *H. Friis Johansen* (R.).
Lektor, dr. phil. *B. Dalsgaard Larsen*, i klassisk filologi (O.), f. 31.
Lektor, cand. mag. *Otto Steen Due*, afdelingsleder i klassisk filologi (O.), f. 39.
Lektor *Giuseppe Torresin*, i klassisk filologi (O.), f. 24.
Lektor, cand. mag. *Bodil Due* (O.), f. 42.
— mag. *Poul Ole Jastrup* (O.), f. 42.
— mag. *Erik Ostfeldt* (O.), f. 40.
— mag. *Ole Langwitz Smith* (O.), f. 43.
— mag. *Jacob Isager*.

Institut for nordisk sprog og litteratur.

Professor, dr. phil. *C. G. Albeck* (R¹).
— dr. phil. *C. E. Westergård-Nielsen* (R¹).
— dr. phil. *Aage Kabell*.
— cand. mag. *Niels Aage Nielsen*.
Lektor, mag. art. *Johan Fjord Jensen*, afdelingsleder (O.), f. 28.

Amanuenser. (O.).

Lektor, dr. phil. *William Blicher Michelsen*, f. 13.
— cand. mag. *Jørgen Elbek*, f. 34.
— cand. mag. *Jens Aage Doctor*, f. 31.
— cand. mag. *Jørn Vosmar*, f. 28.
Adjunkt, mag. art. *Jørgen Bernhardt Bang*, f. 43.
Lektor, mag. art. *Niels Egebak*, f. 30.
— cand. mag. *Niels Lyhne Jensen*, f. 20.
— philol. *Erik Østerud*, f. 36.
Adjunkt, cand. mag. *Aage Lærke Hansen*, f. 39.
Lektor, cand. mag. *Kresten Nordentoft*.
— mag. *Preben Meulengracht Sørensen*, f. 40.

Lektor, mag. art. *Bo Fibiger* (O.), f. 45.
Adjunkt, mag. art. *Erik Vive Larsen* (O.), f. 43.
— mag. art. *Frands Mortensen* (O.), f. 42.
— mag. art. *Finn Hansen* (O.), f. 41.
— mag. art. *Peter Bøgh Andersen* (O.), f. ...
— cand. phil. *Jens Cramer* (O.), f. ...
— mag. art. *Ebbe Gruerwald* (O.), f. ...
— mag. art. *Flemming Harrits* (O.), f. ...
Lektor, cand. art. *Aage Jørgensen* (O.), f. 36.
— cand. mag. *Mette Kunøe* (O.), f. 37.
— fil. mag. *Anita Kvamme* (O.), f. ...
— cand. philol. *Eivind Landmark* (O.), f. ...
Adjunkt, cand. mag. *Margit L. Rønsholdt* (O.), f. ...
— mag. art. *Viggo Sørensen* (O.), f. ...

Institut for romansk filologi.

Professor, dr. phil. *P. Nykrog* (R.).
— dr. phil. *Jørgen Schmitt Jensen*.
Lektor, cand. mag. *Jens Magnus Berg*, afdelingsleder, f. 17.
Lektor *Joseph Cuccarno*.
— *Maria del Carmen Casado Jensen*.
— cand. mag. *Søren Kolstrup* (O.), f. 36.
— cand. mag. *Knud Aage Larsen* (O.), f. 28.
— *Michel Olsen* (O.).
— Ph. D. *Richard Raskin* (O.).
— cand. mag. *Ole Werner Rasmussen*, (O.), f. 39.

Adjunkter.

Dr. *Giovanni Scimonello*.
Cand. mag. *Poul Skårup*.
— mag. *Poul Skårup*.
— mag. *Hanne Bertelsen*.
— mag. *Claudio Zamora Bogantes*.
— mag. *Kirsten Lund Hansen*.
— mag. *Troels Lunding*.

Slavisk institut.

Professor, dr. phil. *K. Rahbek Schmidt*.
— dr. phil. *Gunnar Svane*.
Lektor, fil. mag. *Annie Christensen* (O.), f. 37.
— mag. art. *K. Jordal*, afdelingsleder (O.), f. 23.
— magister *Birgir Karlsson* (O.), f. 37.
— cand. mag. *Thomas Petersen* (O.), f. 38.
Adjunkt, cand. mag. *Gunnar Frost Olesen* (O.), f. ...
— mag. art. *Henning Mørk Pedersen* (O.), f. ...
— cand. mag. *Danuse Rahbek Schmidt* (O.), f. ...

Institut for religionshistorie.

Professor *H. C. J. J. S. H. Stiger* (R.).
Dr. phil. *Erik Haarh*, afdelingsleder, f. 29.

Institut for semitisk filologi.

Professor, dr. phil. *E. Hammershaimb* (K.).
Lektor, lic. theol. *Finn Ove Hvidberg-Hansen* (O.), f. 35.

Sproglaboratoriet.

Afdelingsleder, cand. mag. *Erik Andersen*, f. 27.

Under det lægevidenskabelige fakultet.

Anatomisk institut A.

Professor, med. dr. *Arvid B. Mansbach*.
Dr. med. *M. F. Liisberg*, afdelingsleder, f. 26.
Amanuenser. (O.).
Afdelingsleder, lektor, med. kand. *Sven Olof Bohman*, f. 46.
Lektor, overlæge, cand. med. *Bent Langfeldt*.
Adjunkt, med. kand. *Lars Larsson*, f. 45.
— cand. med. *Peter David Ottosen*, f. 42.

- Adjunkt, cand. med. *Ulff Lucht* (O.), f. 37.
 — cand. med. *Jan O. Rytter Nørgaard*, f. ...
 — cand. med. *Jens Overgaard*, f. ...

Anatomisk institut B.

- Professor, dr. med. *Th. W. Blackstad*, bestyrer.
 Lektor, cand. med. *Finn Jensen*, afdelingsleder (O.), f. 37.
 Lektor, cand. med. vet. *Gorm Danscher* (O.), f. 38.
 — cand. scient. *Ejnar Jules Fjordingstad*.
 Adjunkt, cand. med. vet. *Karin Winslow Nielsen*.
 — *Michael T. Shipley*, Ph. D.

Anatomisk institut C.

- Professor, med. dr. *Andrus Viidik*.
 Lektor, med. lic. *Åke Rundgren*.
 Adjunkt, med. lic. *Marianne Rundgren*.
 — cand. med. *Troels Andreassen*.
 — cand. med. *Hans Oxlund*.

Institut for medicinsk biokemi.

- Professor, dr. med. *F. E. H. Schonheyder* (R¹).
 — dr. med. *Rolf Brodersen*.
 Lektor, cand. med. *Lars Funding* (O.), f. 35.
 Adjunkt *Seymour Greenfield*, Ph. D. (O.).
 — dr. med. *Marian Hierowski*, Ph. D.
 — cand. scient. *Christian Jacobsen* (O.), f. 41.
 — cand. med. *Karl Ewald Jørgensen* (O.), f. 42.
 Lektor, cand. med. *Niels Krukow* (O.), f. 41.
 — cand. scient. *Sianette Kwee* (O.), f. 35.
 — cand. med. *Jan Maxild* (O.), f. 38.
 — afd.leder, dr. med. *Jesper Vuust Møller* (O.), f. 38.
 Adjunkt *Adhip Nandi-Majumdar*, Ph. D. (O.).
 Lektor, cand. scient. *Henning Nielsen* (O.), f. 41.
 — afdelingsleder, cand. polyt. *Klaus H. Nielsen* (O.), f. 32.
 Adjunkt, cand. scient. *Anders Overgaard Pedersen* (O.), f. 41.
 Lektor, cand. mag. *Hans Røigaard-Petersen* (O.), f. 38.
 — *M. Iqbal Sheikh*, M. Sc.
 — afdelingsleder, cand. med. vet. *Jens Steensgaard* (O.), f. 37.
 — cand. pharm. *Hanne Thiessen*.

Biofysisk institut.

- Professor *Jack Lowy*, M. D.
 Lektor *V. J. Small*, Ph. D. (O.), f. 44.
 — *P. J. Vibert*, Ph. D. (O.), f. 43.
 — *M. J. Mulvany*, B. A. (O.), f. 41.

Fysiologisk institut.

- Professor, dr. med. *Bertil Ingemar Engberg*.
 — dr. med. *Jens Christian Skou*.
 Lektor, cand. med. *Henning Bagger*.
 — dr. med. *Søren Christian Christensen*.
 — dr. med. *Torben Clausen*.
 — cand. med. *Arne Givskud*.
 — lic. med. vet. *Otto Hansen*.
 — akademiing. *Carsten Hilberg*.
 — cand. med. *Olaf Ivan Jalling*.
 — dr. med. *Jørgen Jensen*.
 — cand. med. *Peter Leth Jørgensen*.
 — dr. med. *Jens Anker Larsen*.
 — cand. med. *Søren Lyager*.
 — dr. med. *Noe Nørnaa*.
 — cand. polyt. *Jens Gregersen Nørby*.
 — cand. med. *Christian Olsen*.
 — *Paul Ottolenghi*, Ph. D.
 — cand. med. *Ole Find Pedersen*.
 Adjunkt *John Alan Flatman*, Ph. D.

- Adjunkt, cand. med. *Niels Krarup*, f. 07.
 — cand. scient. *Olaf Juhl Møller*.
 — cand. med. *Tage Mors Nielsen*.
 — cand. med. *Liselotte Ramsing*.
 — cand. med. *Hans Vejby-Christensen*.

Hygiejnisk institut.

- Professor, dr. med. *G. Jensen Bonde*.
 Lektor, dr. med. *P. Helms*.
 — cand. polyt. *G. R. Lundqvist*.
 — cand. med. vet. *A. S. P. Gundstrup*.
 — dr. med. *I. Andersen*.
 — cand. med. vet. *J. C. Hansen*.
 — cand. med. *F. B. Behrendt*.
 — cand. med. *K. Grønnet*.

Institut for medicinsk mikrobiologi.

- Professor, dr. med. *E. A. Freundt*.
 — dr. med. *N. A. Stenderup* (R.).
 Laboratoriemester *P. J. Brandt Andersen*.
 Lektor, cand. med. *A. Leth Bak*.
 — afdelingsleder, dr. med. *Tage Hjort*.
 — cand. pharm. *T. Sander*.
 Adjunkt, cand. pharm. *Gerd Askaa*.
 Lektor, afdelingsleder, cand. med. vet. *H. M. K. Andersen*.
 — cand. med. *F. T. Black*.
 — cand. med. *C. Christiansen*.
 — cand. med. *Gunna Christiansen*.
 — afdelingsleder, cand. med. vet. *H. Erno*.
 — afdelingsleder, cand. med. *Sven Haahr*.
 — dr. med. vet. *P. Livoni*.
 — cand. med. vet. *S. Rosendal*.
 Adjunkt, cand. med. *K. Thestrup-Pedersen*.

Farmakologisk institut.

- Professor, dr. med. *I. Holm-Jensen* (R¹).
 Lektor, dr. med. *Folmer Nielsen Kudsk*, afdelingsleder (O.), f. 29.
 — dr. med. *Frederik Andreassen*, (O.), f. 30.
 Adjunkt, cand. med. *Ib Magnussen*.
 — cand. scient. *Preben Jakobsen*.
 — cand. med. *Ib Hessov*.

Institut for human genetik.

- Professor, dr. med. *Åge Juhl Therkelsen*.
 Afdelingsleder, lektor, cand. med. *Gert Bruun Petersen*.
 Adjunkt, cand. med. *Jens Sehested*.
 — cand. med. *Ursula Friedrich*.

Patologisk-anatomisk institut.

- Professor, overlæge, dr. med. *Steen Olsen*.
 — *D. Myhre Jensen*.
 Afdelingsleder, lektor *Ruth Østerby Hansen*.
 Lektor, dr. med. *J. V. Thorborg*.
 Adjunkt, cand. med. *Ole Frøkjær Thomsen*, f. 35.
 — cand. med. *Erik Sommer Hansen*, f. 34.
 — cand. med. *Thomas Ledet*, f. 41.

Retsmedicinsk institut.

- Professor, dr. med. *J. B. Dalgaard* (R.).
 Dr. med. *Markil Gregersen*, afdelingsleder (O.), f. 35.
 Adjunkt, cand. med. *Ingrid Bager Kristensen* (O.), f. 42.
 — *Kate Runge Nielsen*.

Specialbiblioteker

på de lægevidenskabelige institutter og hospitalsafdelinger er tilgængelige efter aftale med de enkelte professorer.

1421a Under det økonomiske og juridiske fakultet.

Økonomisk institut.

- Professor, dr. polit. *J. H. Gelting*.
 — cand. oecon. *J. Vibe-Pedersen* (R.).
 — dr. oecon. *Holger Gad*.
 — cand. oecon. *Gunnar Thorlund Jepsen*.
 Lektor, cand. polit. *Arne Gotfredsen* (O.), f. 36.
 — cand. oecon. *Knud Lüttichau* (O.), f. 34.
 Lektor, cand. polit. *Ebbe Yndgaard* (O.), f. 37.
 — cand. oecon. *Palle Schelde Andersen* (O.), f. 40.
 — cand. polit. *Niels G. Bohwig, amanuensis* (O.), f. 36.
 — cand. oecon. *Hans E. Zeuthen*.
 Adjunkt *Stanislaw Gomulka*.
 — cand. oecon. *Svend A. Hylleberg*.
 — *Thomas Ashby McCown, MBA*.
 — cand. polit. *Claus Vastrup*.

Institut for privatret.

- Professor, dr. jur. *H. Krag Jespersen*.
 — dr. jur. *Stig Jørgensen*.
 — dr. jur. *Preben Lyngso*.
 — dr. jur. *Ole Fenger*.
 — dr. jur. *Torben Svønné Schmidt*.
 Afdelingsleder, cand. jur. *Per Jacobsen*.
 Lektor, cand. jur. *Karl Georg Schmidt*.
 — cand. jur. *Kjeld Rosenmeyer*.
 — cand. jur. *Jørgen Nørgaard*.
 — cand. jur. *Vagn Carstensen*.
 — cand. jur. *Torben Wanschler*.
 — cand. jur. *Erik Hørlyck*.
 — cand. jur. *J. Dalberg-Larsen*.
 — cand. jur. *Nils Elmelund*.
 Adjunkt, cand. jur. *Jes Bjarup*.
 — cand. jur. *Bent Iversen*.
 — cand. jur. *Kirsten Magnussen*.
 — cand. jur. *Jørgen Graversen*.
 — cand. jur. *Anders Dam*.
 — cand. jur. *C. A. Bernhard*.
 — cand. jur. *Uffe Baller*.
 — cand. jur. *Hans Verner Højrup*.
 — cand. jur. *Helmuth Schledermann*.
 — cand. jur. *Kjeld Klastrup*.

Statistisk institut.

- Professor *Erik Harsaae*.
 Lektor, cand. oecon. *Jens Jeppesen, afdelingsleder* (O.), f. 27.
 — cand. oecon. *Sv. Terp*, (O.), f. 27.
 — cand. oecon. *Arne Schmelling*, (O.), f. 20.
 — cand. polit. *Viggo Høst*, (O.), f. 38.

Institut for proces og kriminalvidenskab.

- Professor, dr. jur. *R. Bech* (R.), institutbestyrer.
 Lektor, cand. jur. *Poul Sørensen*, f. 33.
 — cand. jur. *Jens Anker Andersen*, f. 42.
 — cand. jur. *Bent Unmack Larsen*, f. 33.
 Adjunkt, cand. jur. *Niels Garner*.
 — cand. jur. *Allan Walbom*.

Institut for virksomhedsledelse.

- Professor, dr. oecon. *V. Madsen* (R¹).
 — dr. oecon. *Bendt Rørsted*.
 — cand. mag. *Christian Jørgen Andersen*.
 Lektor, cand. oecon. *Arne Geel Andersen* (O.), f. 29.
 — cand. oecon. *Jens Geneske* (O.), f. 35.
 Adjunkt, cand. oecon. *Ole Øhlenchlæger Madsen* (O.), f. 44.
 — oecon. *Niels Jørgen Relsted* (O.), f. 42.
 — merc. *Kurt Kvorning, MBA*.

- Adjunkt, lich. techn. *Michael Otto Bruun*.
 — cand. oecon. *Søren Gregersen*.
 — cand. oecon. *Jens Verner Lundberg-Petersen*.
 — cand. oecon. *Erik Ostenfeld*.
 — cand. oecon. *John Flemming Rasmussen*.
 Cand. oecon. *Hans Peter Myrup*.

Institut for statskundskab.

- Professor, dr. jur. *P. Meyer*.
 — dr. scient. pol. *E. Bjøl*.
 — dr. phil. *E. C. A. Rasmussen*.
 — *H. P. Clausen*.
 Lektor, cand. jur. *Svend A. Lund-Sørensen* (O.), f. 26.
 Lektor, cand. mag. *Niels Amstrup, afdelingsleder* (O.), f. 28.
 — cand. scient. pol. *Peter Hansen* (O.), f. 41.
 — cand. scient. pol. *Lise Tøgeby* (O.), f. 42.
 — mag. scient. soc. *Karen Siune, amanuensis* (O.), f. 42.
 — cand. scient. pol. *Erik Damgaard* (O.), f. 43.
 — cand. mag. *Nikolaj Petersen* (O.), f. 38.
 — cand. oecon. *Ole Tonsgaard-Hansen* (O.), f. 39.
 — fil. lic. *Ingemar Glans*.
 — dr. phil. *Poul Jensen*.
 — *Ray E. Johnston Ph. D.*
 — fil. lic. *Gunnar Skogmar*.
 — *Melvin Small Ph. D.*
 Adjunkt, cand. scient. pol. *Ib Faurby, amanuensis* (O.), f. 41.
 — cand. scient. pol. *Svend Gunnarsen Auken, M. F.* (O.), f. 43.
 — scient. pol. *Hans Støttrup Jensen* (O.), f. 44.
 Lektor, cand. oecon. *Ole Borre* (O.), f. 32.
 Adjunkt *Jerome Davis, Ph. D.*
 — cand. polit. *Kjell A. Eliassen*.
 — cand. phil. *Jørgen Elkliit*.
 — *Øystein Gaasholt, M. A.*
 — cand. scient. pol. *Ole Nørgaard Madsen*.
 — mag. scient. soc. *Karen Siune*.
 — cand. scient. pol. *Carsten Lehmann Sørensen*.
 — cand. scient. pol. *Palle Svensson*.
 — cand. phil. *Hans Henning Tersbøl*.
 — mag. scient. soc. *Søren Risbjerg Thomsen*.

Institut for offentlig ret.

- Professor, dr. jur. *C. Aa. Nørgaard*.
 Lektor, cand. jur. *Peter Germer*, f. 38
 — cand. jur. *Preben Mygind*, f. 30.
 — cand. jur. *Jens Garde*, f. 42.
 — cand. jur. *Lida Hulgaard, amanuensis* (O.), f. 39.
 — cand. jur. *Orla Friis Jensen*.
 Adjunkt, cand. jur. *Ebbe Mansfield Boe*.
 — dr. habil. *Jerzy Sawicki*.

Juridisk bibliotek.

- Amanuensis, cand. jur. *Karl Georg Schmidt* (O.), f. 27.

Institut for operationsanalyse.

- Professor *Svend Fredens*.
 Lektor mag. scient. *Kim Andersen* (O.), f. 38.
 Adjunkt, cand. oecon. *Søren Glud Johansen* (O.), f. 44.

Psykologisk institut.

- Professor, mag. art. et cand. jur. *Henrik Poulsen*.
 Lektor, cand. psych. *Knud Erik Sabroe, afdelingsleder* (O.), f. 31.
 — cand. psych. *Wenja Rothe*, f. 16.
 — mag. art. *Hans Weltzer, amanuensis* (O.), f. 32.
 Mag. art. *Shyam Cawasjee*.
 Cand. psych. *Birthe Kyng*.

- Adjunkt, cand. scient. *Bo Isaksen*, f. 43.
 — mag. art. *Hans-Olaf Stenild*, f. 43.
 — *Marianne Stenild*, f. 43.
 — *Thomas Nielsen*, f. 42.
 Adjunkt, mag. art. *Asta Fink*.
 — cand. psych. *Claus Friche*.
 — fil. dr. *Lars Hem*.
 — cand. psych. *Erik Hollnagel*.
 — cand. psych. *Esben Hougaard*.
 — cand. psych. *John Lysholm Jepsen*.
 — mag. art. *Knud Kielgast*, f. 39.
 — mag. scient. soc. *Benedicte Madsen*.
 — fil. lic. *Jenny Winter*.

Under det teologiske fakultet.

Institut for Gammel Testamente.

- Professor, dr. theol. *B. Otzen*.
 Lektor, cand. theol. *Hans Gottlieb*.
 Adjunkt, cand. theol. *Bendt Mogensén* (O.), f. 35.
 — cand. theol. *Susan Steen*.
 — cand. mag. *Kirsten Nielsen*.

Institut for Ny Testamente.

- Professor, dr. theol. *Hejne Simonsen*.
 Lektor, dr. theol. *Poul Nepper-Christensen*, docent, f. 16.
 Lektor, cand. theol. *Sigfred Pedersen*.
 — sognepræst *Paul Seidelin*.
 Adjunkt, cand. theol. *Helge Kjær Nielsen*.
 — cand. theol. *Aage Pilgaard*.
 — cand. theol. *Peter Steensgaard*.
 — cand. theol. *Karin Weinholdt*.

Institut for kirkehistorie.

- Professor, dr. theol. *P. G. Lindhardt* (R¹).
 — dr. theol. *Jakob Leth Balling*.
 Lektor, dr. theol. *A. Pontoppidan Thyssen*, docent, f. 21.
 — cand. theol. *Henning Jensen Lehmann* (O.), f. 33.
 — cand. theol. *Frands Ole Overgaard* (O.), f. 37.
 — cand. theol. *Knud Ottosen*.

Institut for etik og religionsfilosofi.

- Professor, dr. theol. *K. E. C. Løgstrup*.
 Lektor, cand. theol. *Ole Jensen*.
 — cand. theol. *Jan Lindhardt*.
 — cand. theol. *Viggo Mortensen*.
 Adjunkt, dr. theol. *Ulrich Klenke*.
 — cand. theol. *Knud Münster*.

Institut for dogmatik.

- Lektor, cand. theol. *Erik Kyndal* (O.), f. 30.
 — cand. theol. *Anna Marie Aagaard* (O.), f. 35.
 Adjunkt, lic. theol. *Svend S. Bjerg*.

Institut for praktisk teologi.

- Professor, dr. phil. *Christian Thodberg*.

Institut for økumenisk teologi og missionsteologi.

- Lektor, dr. theol. *Johs. Aagaard*, docent (O.), f. 28.
 Adjunkt, cand. theol. *Karsten Nissen*.
 Bestyrer ved de teologiske biblioteker. (O.).
 Cand. theol. *Jan Lindhardt*, f. 38.

Under det naturvidenskabelige fakultet.

Det fysiske institut.

- Professor *J. Lindhard*.
 — *P. V. Kristensen*.
 — dr. phil. *K. O. Nielsen*.
 — *Carl Franke Wandel*.
 — dr. phil. *P. Gregers Hansen*.

Professor, dr. phil. *Torkild Andersen*.

- *G. C. Oades*, Ph. D. (gæsteprofessor).
 Lektor, cand. mag. *I. C. Madsen*, afd.leder, f. 09.
 — mag. scient. *Erik Eilertsen* (O.), f. 25.
 — mag. scient. *Poul Werner Nielsen* (O.), f. 30.
 — cand. polyt. *H. Loft Nielsen*, afdelingsleder (O.), f. 32.
 — cand. mag. & mag. scient. *Ph. Lervig* (O.), f. 28.
 — cand. polyt. *Erik Bøgh*, afdelingsleder (O.), f. 34.
 — cand. polyt. *Bent Fastrup* (O.), f. 30.
 — cand. polyt. *Knud Olesen*, afdelingsleder, f. 14.
 — cand. polyt. *Poul Dahl*, afdelingsleder (O.), f. 28.
 — cand. polyt. *Vibeke Nielsen* (O.), f. 34.
 — *Bernhard Deutch*, Ph. D., afdelingsleder (O.), f. 29.
 — cand. mag. *Poul Hornshøj* (O.), f. 37.
 — mag. scient. *Preben Loftager* (O.), f. 35.
 — *A. Miranda*, Ph. D. (O.), f. 33.
 — cand. mag. *Knud Bonde Nielsen* (O.), f. 35.
 — mag. scient. *H. E. Schiøtt* (O.), f. 38.
 — cand. polyt. *Gunnar Sørensen* (O.), f. 35.
 — mag. scient. *Erik Bech Uggerhøj* (O.), f. 31 (orlov).
 — cand. polyt. *Kai Wilsky* (O.), f. 26.
 — mag. scient. *P. V. Thomsen* (O.), f. 38.
 — mag. scient. *Leif Kahl Kristensen* (O.), f. 36.
 — cand. polyt. *Helge L. Ravn* (O.), f. 39 (orlov).
 — mag. scient. *E. Bonderup* (O.), f. 42.
 — cand. polyt., lic. techn. *Hans Henrik Andersen* (O.), f. 37.
 — mag. scient. *Jens Ulrik Andersen* (O.), f. 41.
 — mag. scient. *Jørgen Sodemann* (O.), f. 30.
 — cand. scient. *Preben Hvelplund* (O.), f. 40.
 — *R. Alexander*, Ph. D.
 — *Emil Antoncik*, Dr.
 — *Jene Golovchenko*, Ph. D.
 — cand. scient. *Niels Rud*.
 — *Jean L. Subtil*, Dr.
 — *Kohji Takahashi*, Dr.
 — *Gerd Weyer*, Dr.
- Kemisk institut.
- Professor, dr. phil. *Sv. E. Rasmussen*.
 — dr. techn. *Laurits Yage Muus*.
 — dr. phil. *S. Brodersen* (R.).
 — fil. dr. *Kurt Torsell*.
 — fil. dr. *Jan Linderberg*.
 Lektor, mag. scient. *Arne Berg*, afdelingsleder, f. 14.
 — dr. phil. *A. Nørlund Christensen* (O.), f. 34.
 — dr. phil. *Jacob Danielsen* (O.), f. 37.
 — fil. lic. *Jürgen H. Eggers* (O.), f. 27.
 — cand. polyt. *C. O. Haagesen* (O.), f. 29.
 — mag. scient. *U. Klänning*, afdelingsleder, f. 28.
 — cand. pharm. *Jørgen Lam*, afdelingsleder, f. 22.
 — cand. mag. *Tage Langvad*, afdelingsleder, f. 08.
 — fil. dr. *Sven-Olov Lavesson* (O.), f. 26.
 — dr. phil. *Henning Lund* (O.), f. 29.
 — cand. polyt. *I. W. Plesner* (O.), f. 30.
 — fil. lic. *Alexander Senning* (O.), f. 36.
 — cand. mag. *Axel Voigt*, afdelingsleder, f. 08.
 — mag. scient. *E. Dynesen*, afdelingsleder, f. 20.
 — *Alan Charles Hazell*, Ph. D. (O.), f. 35.
 — mag. scient. *Lene Rasmussen*, f. 24.
 — cand. mag. *Jørgen Ravn Byberg* (O.), f. 39.
 — cand. polyt. *Birgit Tejj Jensen* (O.), f. 36.
 — lic. techn. *Anders Bjerre Mikkelsen* (O.), f. 39.
 — dr. techn. *Gunnar Thirup* (O.), f. 19.
 — cand. scient. *Finn Rasmussen* (O.), f. 42.
 — cand. polyt. *Rita Grønback Hazell*, amanuensis (O.), f. ...
 — cand. scient. *Flemming Hegelund Pedersen*, (O.), f. 45.
 — cand. scient. *Finn Krebs Larsen* (O.), f. 41.

- Lektor, mag. scient. *Hans Jørgen Jacobsen* (O.), f. 40.
 — mag. scient. *Palle E. Iversen*.
 — cand. scient. *Erik Waaben Thulstrup*.
 — cand. scient. *Peter Swanstrøm*.

Matematisk institut.

- Professor *S. B. E. Bundgaard*.
 Professor *Ebbe Thue Poulsen*.
 — mag. scient. *Leif Kristensen*, Ph. D.
 Lektor, mag. scient. *Palle Frøsig Schmidt*, afdelingsleder, f. 29.
 — cand. mag. & mag. scient. *Vibeke Borchsenius*, (O.), f. 21.
 — cand. mag. *L. C. Mejlbo*, afdelingsleder (O.), f. 31.
 — mag. scient. *O. E. Barndorff-Nielsen*, afdelingsleder (O.), f. 31.
 — mag. scient. *Niels Wendell Pedersen*, afdelingsleder (O.), f. 37.
 — dr. *Wojcieck Slowikowski* (O.), f. 32.
 — cand. scient. *Jørgen Andersen* (O.), f. 41.
 — *Niels Henrik Stelkær*, Ph. D. (O.), f. 41.
 — cand. scient. *Hans A. Salomonsen*, Ph. D. (O.), f. 42.
 — mag. scient. *Anders Kock*, Ph. D. (O.), f. 38.
 — cand. scient. *Karl Pedersen* (O.), f. 40.
 — mag. scient. *Jørgen Hoffmann-Jørgensen* (O.), f. 42.
 — cand. scient. *Ib Madsen* (O.), f. 42.
 Lektor, cand. scient. *Johan L. Dupont*, f. 44.
 — *Gabriel Dirac*.
 — mag. scient. *Birger Iversen*, afd.leder, f. 40.
 — *Peter Kornerup*.
 — *Brian Mayoh*.
 — *Murali Rao*.
 — — *Armin Thedy*.
 — cand. scient. *Jørgen Vesterstrøm*, f. 42.
 — mag. scient. *Ole Østerby*, f. 39.

Ole Rømer-Observatoriet. Astronomisk institut.

- Professor, dr. phil. *M. Rudkjøbing*.
 Lektor, mag. scient. *Ole Møller*, afdelingsleder (O.), f. 13.
 — lic. scient. *Poul Erik Nissen*, afdelingsleder (O.), f. 39.
 — mag. scient. *Peter Gammelgaard* (O.), f. 40.
 Adjunkt, cand. scient. *Søren Frandsen* (O.), f. 44.

Institut for de eksakte naturvidenskabers historie.

- Professor, dr. phil. *Olaf Pedersen*.
 Lektor, mag. scient. *Ole Knudsen* (O.), f. 39.
 — mag. scient. *Bent Søren Jørgensen* (O.), f. 36.
 — cand. scient. *Kurt Møller Pedersen* (O.), f. 40.
 — cand. scient. *Kirsti Møller Pedersen* (O.), f. 41.

Geografisk institut.

- Professor *Barry J. Garner*.
 Lektor, dr. phil. *Frits Hastrup*, afdelingsleder, f. 09.
 Lektor, cand. mag. *A. Krarup Mogensen*, afd.leder, f. 21.
 — *Robert M. Newcomb*, Ph. D. (O.), f. 26.
 Lektor *J. H. E. Johnson*, M. A. (O.), f. 36.
 — dr. phil. *Wolfgang Framke* (O.), f. 38.
Christoffer N. Jensen-Butler, B.A., amanuensis (O.), f. 45.
Howard Adrian Randall, B.A., amanuensis (O.), f. 39.
 Fil. lic. *Åke Micklander*, amanuensis (O.), f. 27.

Kulturgeografisk institut.

- Professor, dr. phil. *J. P. C. N. Humlum* (R¹).
 Lektor, cand. mag. *Hans G. Sylvain Thomsen* (O.), f. 38.

Zoologisk institut.

Laboratorium A.

- Professor, dr. phil. *H. M. Thamdrup* (R.).
 Lektor, mag. scient. *Palle Johnsen*, afdelingsleder (O.), f. 21.
 — cand. mag. *Boy Overgaard Nielsen* (O.), f. 34.
 — cand. real. *Helge Walkhoud* (O.), f. 31.
 — mag. scient. *Bertel Møhl* (O.), f. 36.
 — cand. scient. *Anne Thane* (O.), f. 38.
 — dr. phil. *Poul Bondesen*, f. 12.
 — dr. phil. *K. B. Schjötz-Christensen*, f. 14.
 — mag. scient. *H. C. Harder*, f. 25.
 Adjunkt, mag. scient. *Mogens Gissel Nielsen*.
 — cand. scient. *Jørgen Mørup Jørgensen*.

Laboratorium B.

- Professor, dr. phil. *Tom Fenchel*.
 Lektor, cand. scient. *Jørgen Hylleberg Kristensen*, f. 35.
 Adjunkt *Pierre M. Kleiber*, Ph. D.

Laboratorium C.

- Professor, dr. phil. *Kjell Johansen*.
 Lektor, dr. phil. *Roy E. Weber*.
 — dr. phil. *Ola B. Reite*.

Geologisk institut.

- Professor *Svend Szov*.
 — dr. phil. *Gunnar Larsen*.
 — dr. philos. *Nils Spjeldnæs*.
 Lektor, mag. scient. *Bent Eske Koch*, afd.leder, f. 26.
 Lic. scient. *Ivan Madirazza*, amanuensis (O.), f. 15.

Laboratoriet for fysisk geografi.

- Lektor *C. F. Aub* (O.), f. 37.
 — dr. phil. *Jens Tyge Møller*, afdelingsleder (O.), f. 27.
 — *S. E. Rasmussen* (O.), f. 37.

Laboratoriet for exogen geologi.

- Professor *Gunnar Larsen*.
 Lektor *K. Raunsgaard Pedersen*, afdelingsleder (O.), f. 32.
 — lic. scient. *Ivan Madirazza* (O.), f. 15.

Laboratoriet for palæontologi og stratigrafi.

- Professor, dr. philos. *Nils Spjeldnæs*.
 Lektor, dr. philos. *Rolf W. Feyling-Hansen*, afdelingsleder, f. 18.
 — mag. scient. *B. Eske Koch*, afdelingsleder, f. 26.
 — dr. rer. nat. *Walter L. Friedrich*, f. 38.
 — dr. rer. nat. *Friedrich Strauch*.

Laboratoriet for endogen geologi.

- Professor, dr. philos. *H. Carstens*.
 Lektor, cand. real. *Torgeir Falkum*, afdelingsleder, f. 36.
 — *Malcolm P. Annis*, B. A., M. A.
 — lic. pharm. *Sidsel Fregersev*, f. 41.
 — dr. rer. nat. *Hans Dieter Zimmermann*, Dipl. Min., f. 40.
 — *J. R. Wilson*, B. Sc., Ph. D.

Laboratoriet for geofysik.

- Lektor *Niels Abrahamsen*.
 Professor *Erik Eliassen*, lektor.
 Lektor, hydrolog *Jørgen Lundager Jensen*.
 Adjunkt *Uwe Casten*, Dipl. Geofys., f. 44.
 — *Hans Kurt West Johansen*.
 — *Steen Wessel Platou*.
 — *Jørgen Bøgild Risum*.

Botanisk institut.

- Professor *K. Larsen* (R.).

Lektor, mag. scient. *Hans Mathiesen*, afd.leder, f. 25.
— cand. mag. *Simon Løgaard* (O.), f. 33.
Adjunkt, havebrugskandidat *H. Dixen*, f. 13.
Lektor, mag. scient. *Esbern Warncke*, f. 39.
Adjunkt, cand. scient. *Hans-Henrik Schierup* (O.),
f. 41.

Genetisk institut.

Professor, dr. phil. *Ove Frydenberg*.
Lektor, cand. scient. *Jørgen Tønnes Nielsen*, f. 41.
— cand. scient. *Vibeke Simonsen*, f. 44.
— cand. scient. *J. P. Hjorth*, f. 41.

Plantefysiologisk institut.

Professor, dr. phil. *Poul Larsen*.
Lektor, lic. argro. *Truels Andersen Truelsen*, afdelingsleder (O.), f. 31.
— cand. scient. *Ole Skovgaard Rasmussen* (O.), f. 38.
— mag. scient. *Arn O. Gyldenholm*.

Institut for molekylær biologi.

Professor, dr. phil. *Niels Ole Kjeldgaard*.
— mag. scient. *Kjeld Marcker*.
Lektor, med. dr. *Staffan Magnusson*, afdelingsleder, f. 33.
— cand. scient. *Elsebet Lund*, f. 43.
— cand. med. *Jens Vuust*.
Adjunkt, cand. scient. *Steen Petersen*, amanuensis (O.), f. 45.

Det regionale EDB-center.

Direktør, cand. mag. & mag. scient. *Bjærner Frederik Svejgaard Nielsen*, f. 19, $\frac{1}{5}$ 72 (indtil $\frac{30}{4}$ 78).

121b

Odense Universitet.

(Lov nr. 190 af 4 juni 1964).

Niels Bohrs alle, 5000 Odense. Tlf. (09) 13 06 00.

Rektor.

Professor *F. Bierring* (R.).

Prorektor.

Professor, dr. phil. *Søren Skovgaard Jensen*.

Dekaner.

Afdelingsleder, dr. phil. *Erik M. Christensen*, for det humanistiske fakultetsråd.
— dr. med. *Bent Harvald*, for det natur- og lægevidenskabelige fakultetsråd.

Konsistorium.

Rektor.

Prorektor.

Dekanerne.

Professor, dr. phil. *Per M. Boll*.

Lektor, dr. phil. *Aage Trommer*.

Stud. mag. *Jørgen Bang*.

Stud. mag. *Torsten Erlandsen*.

Stud. med. *Poul Ravn Pedersen*.

Sekretær.

Kontorchef, fru *Rigmor Neymark*.

Administrationen.

Cand. jur. *B. E. Bengtson* (R.), universitetsdirektør (38), f. 24, $\frac{1}{7}$ 69.

Akademisk forvaltning.

Cand. jur. *Rigmor Neymark*, kontorchef, f. 23, $\frac{1}{9}$ 70.

— jur. *Dina Kjærgaard*, sekretær (O.), f. 41.

— jur. *Lisbeth Kristjansen*, sekretær (O.), f. 42.

Cand. jur. *Grete Klit*, sekretær (O.), f. 43.

— jur. *Birgit Ginge*, sekretær (O.), f. 43.

Økonomisk forvaltning.

Cand. oecon. *Folmer Askholm*, kontorchef, f. 31, $\frac{1}{9}$ 70.

Cand. jur. *Verner Jensen*, eksp.sekr. (O.), f. 30.

— jur. *Jette Krarup*, sekretær (O.), f. 30.

Birger Reslov, bogholder, f. 29.

Teknisk forvaltning.

L. Grue Jepsen, H. D., fuldmægtig, f. 36.

Ingeniør *Kurt Munch*, (O.), f. 35.

Per Rasmussen, maskinmester (O.), f. 37.

Universitetets lærere.

Det humanistiske hovedområde.

Professorer.

Dr. phil. h.c. *Mogens Holger Brøndsted*, i nordisk litteratur, f. 18, $\frac{1}{5}$ 66.

Dr. phil. *David Cornaby Favrholt*, i filosofi, f. 31, $\frac{1}{5}$ 66.

— *H. J. Krabbe* (R.), i engelsk sprog og litteratur, f. 06, $\frac{1}{5}$ 66.

Dr. phil. *Erling Ladewig Petersen*, i hist., f. 29, $\frac{1}{8}$ 66.

— *Bengt Algot Sørensen*, i tysk sprog og litteratur, f. 27, $\frac{1}{5}$ 66.

— *Ellen Kristine Hansen Heltberg, M.F.*, i slaviske sprog og litteratur, f. 24, $\frac{1}{8}$ 66.

— *Morten Nøjgaard*, i romansk sprog og litteratur, f. 34, $\frac{1}{7}$ 66.

Dr. phil. *Søren Skovgaard Jensen*, i klassisk filologi, f. 37, $\frac{1}{8}$ 66.

— *Hans Henrik Hartvigson*, i engelsk, f. 32, $\frac{1}{1}$ 69.

— *T. H. Kaarsted* (R.), i moderne historie, f. 28, $\frac{1}{1}$ 69.

— *Niels Skovgaard Danielsen*, i tysk sprog og middelalderfilologi, f. 33, $\frac{1}{8}$ 69.

Dr. oecon. *Hans Christian Johansen*, i historie og samfundsfag, f. 35, $\frac{1}{7}$ 70.

— phil. *Jørn Moestrup*, i romansk sprog og litteratur, f. 35, $\frac{1}{8}$ 70.

Jacob Louis Mey, i almen og anvendt lingvistik, f. 26 ($\frac{1}{9}$ 70) $\frac{1}{9}$ 71.

Cand. oecon. *Niels Chr. Knudsen*, i erhvervsøkonomi, f. 39, . . . 71.

Cand. polit. *Erik Christian Gørtz*, i nationaløkonomi, f. 40, $\frac{1}{2}$ 72.

Dr. phil. *Henning Johannes Hauch Fenger*, i almen og sammenlignende litteraturvidenskab, f. 21, $\frac{1}{8}$ 72.

Lektorer

Dr. phil. *Erik M. Christensen*, i almen og sammenlignende litteraturvidenskab (O.), f. 31, afdelingsleder.

Dr. mag. art. *Carsten Nicolajsen*, i almen og sammenlignende litteraturvidenskab (O.), f. 35.

Fil. mag. *Carl-Erik Lindberg*, i almen og anvendt lingvistik (O.), f. 37.

Cand. mag. *Fritz Larsen*, i engelsk (O.), f. 39, afdelingsleder.

— mag. *Birte Jacobsen*, i engelsk, f. 24.

Mag. art. *Peter Gravgard*, M. phil., i engelsk (O.), f. 35.

Cand. mag. *Finn Vergmann*, i engelsk (O.), f. 31.

Mag. art. *Jørgen Døer*, i filosofi (O.), f. 33, afdelingsleder.

— art. *Jytte Strom*, i filosofi (O.), f. 39, afdelingsleder.

— art. *Astrid Kjærgaard*, i filosofi (O.), f. 14.

— art. *Niels Thomassen*, i filosofi (O.), f. 40.

— art. *Klaus-Henrik Jacobsen*, i filosofi (orlov).

— art. *Søren Mørch*, i historie (O.), f. 33, afdelingsleder.

- Fil. dr. *Tore Nyberg*, i historie (O.), f. 31.
 Dr. phil. *Aage Trommer*, i historie (O.), f. 30.
 Cand. polit. *Søren Johan Holm*, i samfundsviden-
 skab (O.), f. 39.
 Lic. scient. *Jørn Henrik Petersen*, i samfundsviden-
 skab (O.), f. 44, afdelingsleder.
 Dr. phil. *Ingrid Strøm*, i klassisk arkæologi (O.), f. 29,
 afdelingsleder.
 Mag. art. *Flemming Kisbye-Hansen*, (O.), i klassisk
 filologi, afdelingsleder.
 Cand. mag. *Jens Jørgen Breitenstein*, i nordisk litte-
 ratur (O.), f. 36.
 — mag., fru *Kela Kvam*, i nordisk litteratur (O.),
 f. 31.
 — mag. *Hans Bekker-Nielsen*, i nordiske sprog (O.),
 f. 33, afdelingsleder.
 — mag. *Hans Anton Koejoed*, i nordiske sprog (O.),
 f. 22.
 Dr. phil. *Palle Spore*, i fransk (O.), f. 31, afdelings-
 leder.
 — phil. *Gerhard Boysen*, i fransk (O.), f. 42.
 Mag. art. *Godrun Hartvigson*, i fransk (O.), f. 32.
 Cand. mag. *Jonna Elisabet Cederquist*, i fransk (O.),
 f. 33.
 — mag. *Carl K. Dinesen*, i slavisk (O.), f. 27, afde-
 lingsleder.
 Mag. art. *Jørgen Valdemar Lund*, i slavisk (33), f. 22.
 Cand. dipl. *Marina Vasilevna Orlova-Jermak*, i sla-
 visk (O.), f. 36.
 Phil. Dr. *Jaroslav Pavlik*, i slavisk (O.), f. 31.
 Cand. mag. *Helge Nielsen*, i tysk (O.), f. 33, afde-
 lingsleder.
 — mag. *Reinhold Schröder*, i tysk (O.), f. 37.
- Adjunkter.
 Mag. art. *Erik Nielsen*, i almen og sammenlignende
 litteraturvidenskab (O.), f. 36.
 Cand. mag. *Erik Hansen*, i engelsk (O.), f. 44.
 — mag. *Arthur P. Riley*, M. A., i engelsk (O.), f. 40,
 (vikar).
 Cand. phil. *Christen Kold Thomsen*, i engelsk (O.),
 f. 42.
 Mag. art. *Carsten Bengt Pedersen*, i filosofi (O.), f. 42.
 — art. *Erich Geert Klawonn*, i filosofi (O.), f. 42.
 — art. *Jørgen Hass*, i filosofi (O.), f. 42.
 — art. *Jan Riis Flor*, i filosofi (O.), f. 46.
 — art. *Knud J. V. Jespersen*, i historie (O.), f. 42.
 Cand. mag. *Finn Stendal Pedersen*, i historie (O.),
 f. 43.
 — mag. *Finn Erik Steffensen*, i historie (O.), f. 42.
 — mag. *Signe Isager*, i historie (O.), f. 42.
 — scient. pol. *Erik Beukel*, i samfundsviden-
 skab (O.), f. 45.
 — scient. pol. et art. *Chr. B. Hansen*, i samfunds-
 videnskab (O.), f. 43.
 — polit. *Per Andersen*, i samfundsviden-
 skab (O.), f. 47.
 — polit. *Peter H. Østergaard*, i samfundsviden-
 skab (O.), f. 30.
 Dr. hum. *Zygmunt Tkocz*, i samfundsviden-
 skab (O.), f. 36.
 Cand. oecon. *Hans Stubbe Solgaard*, i samfundsviden-
 skab (O.), f. 45.
 — oecon. *Sten Nørskov Laursen*, i samfundsviden-
 skab (O.), f. 45.
 — oecon. *Terkel Christiansen*, i samfundsviden-
 skab (O.), f. 42.
 Fil. cand. *Carl-Ivar Carlin*, i samfundsviden-
 skab (O.), f. 45.
 Cand. mag. *Mogens Leisner-Jensen*, i klassisk filo-
 logi, f. 26.
- Cand. mag. *Bjarne Schartau*, i klassisk filologi (O.),
 f. 42.
 — mag. *Povl Schmidt*, i nordisk litteratur (O.), f. 35.
 — mag. *Johan E. de Mylius*, i nordisk litteratur
 (O.), f. 44.
 — mag. *Georg Søndergaard*, i nordiske sprog (O.), f. 38.
 Phil. lic. *Peiter Niekerk*, i fransk (O.), f. 33 (vikar).
 Professeur, certifié, *Gérard Lehmann*, i fransk (O.),
 f. 40.
 Cand. phil. *Kirsten Grupp Jensen*, i italiensk (O.),
 f. 42.
 — phil. *Hans Ole Østergaard*, i spansk (O.), f. 40.
 Mag. art. *Christian Hougaard*, i slavisk, f. 14.
 — art. *Mette Marie Bryld*, i slavisk (O.), f. 37.
 Cand. mag. *Uwe Helm Petersen*, i tysk (O.), f. 39.
 — mag. *Annelise Ballegaard Petersen*, i tysk (O.),
 f. 41.
 — mag. *Thomas Jensen*, i tysk (O.), f. 39.
 — mag. *Helle Østkjær Jensen*, i tysk (O.), f. 45.
 — mag. *Steffen Arndal*, i tysk (O.), f. 40.
 — mag. *Flemming Talbro Stubkjær*, i tysk (O.), f. 42.
 Stud. mag. *Henrik Holmberg*, i almen og anvendt
 lingvistik (O.), f. 45 (vikar).
- Deltidslektorer.
 Cand. mag. *Henning Kirkegaard*, i engelsk, f. 30.
 Lektor, dr. phil. *J. Hørstrup* (R.), i historie, f. 09.
 Studieleder. cand. oecon. *Helge Munksgaard*, i hi-
 storie, f. 21.
 Museumsinspektør, mag. art. *S. P. Skov* (R.), i histo-
 rie, f. 11.
 Lektor, cand. mag. *Torben Rump*, i tysk, f. 30.
 Cand. mag. *Bent Erik Morillas*, i historie, f. 42.
 — mag. *Else Varnild*, i historie, f. 36.
Finn Brandt-Pedersen, i nordisk litteratur, f. 26.
 Adjunkt, cand. mag. *Jørn Aarup Kristensen*, i histo-
 rie, f. 42.
 Museumsinspektør, mag. art. *Henrik Thrane*, i hi-
 storie, f. 34.
John Kendal, M. A., i engelsk, f. 38.
 Cand. mag. *Hedvig Lauridsen*, i klassisk filologi, f. 10.
- Udenlandske lektorer.
Tove Ellefsen, i norsk, f. 42.
 Dr. *Juan de Oleza Simó*, i spansk, f. 46.
Doriana Unfer, i italiensk, f. 48.
Thomas Pettitt, i engelsk, f. 44.
Erich Rainer Reiche, i tysk, f. 41.
Danièle Rosadoni, i fransk, f. 42.
John Michael Dienhart, i engelsk, f. 39.
Thyra Ribbing, i svensk, f. 27.
Margarita Ivanovna Kornienko, i russisk, f. 28.
- Det natur- og lægevidenskabelige hovedområde.
 Professorer.
F. Bierring (R.), i anatomi, f. 21, $\frac{1}{8}$ 66.
 Dr. phil. *Chr. Knakkegaard Møller*, i kemi, f. 20, $\frac{1}{7}$ 66.
 Dr. med. *Paul E. Plesner*, i molekylær biologi, f. 24,
 ($\frac{1}{11}$ 66) $\frac{1}{11}$ 67.
 Dr. med. vet. *Per Andreas Schambye*, i biokemi, f. 21,
 $\frac{1}{1}$ 68.
 Overlæge, dr. med. *Bent Harvald*, i intern medicin,
 f. 24, $\frac{1}{2}$ 69.
 Overkirurg, dr. med. *Hans Rahbek Sørensen*, i ki-
 rurgi, f. 18, $\frac{1}{2}$ 69.
 Dr. phil. *Per Mølgaard Boll*, i organisk kemi, f. 29,
 $\frac{1}{2}$ 69.
 Dr. med. *Nirmal Kumar Chakravarty*, i farmakologi,
 f. 19 ($\frac{1}{2}$ 69) $\frac{1}{3}$ 70.
 Overlæge, dr. med. *Knud Erik Siboni*, i mikrobiologi,
 f. 29, $\frac{1}{4}$ 69.

- Overlæge, dr. med. *J. C. F. S. Fabricius*, i klinisk fysiologi, f. 20, $\frac{1}{2}$ 70.
- Overlæge, dr. med. *Niels Juel-Nielsen*, i psykiatri, f. 20, $\frac{1}{2}$ 70.
- Dr. phil. *Ivar Balslev*, i fysik, f. 37, $\frac{1}{2}$ 70.
- Overlæge, dr. med. *Søren Jørgensen*, i anæstesiologi, f. 20, $\frac{1}{2}$ 70.
- Overlæge, dr. med. *Poul Anton Kildeberg*, i pædiatri, f. 30, $\frac{1}{5}$ 70.
- Overkirurg, dr. med. *Hans Jensenius*, i kirurgi, f. 07, $\frac{1}{5}$ 70.
- Overlæge, dr. med. *Henning Schmidt*, i dermatovenerologi, f. 22, $\frac{1}{8}$ 70.
- Dr. med. *Mogens Hauge*, i arvepatologi, f. 22, $\frac{1}{11}$ 70.
- Overlæge, dr. med. *Karl Rikard Kristoffersen*, i obstetrik og gynækologi, f. 20, $\frac{1}{2}$ 71.
- Overlæge, dr. med. *Ejvind Kemp*, i medicin, f. 29, $\frac{1}{6}$ 71.
- Dr. med. *Jørn René West Simonsen*, i retsmedicin, f. 33, $\frac{1}{10}$ 71.
- Overlæge, dr. med. *Poul Martin Møller*, i oftalmologi, f. 22, $\frac{1}{1}$ 72.
- Tekn. dr. *Edgar Asplund*, i matematik, f. 31, $\frac{1}{2}$ 72, kst.
- Overlæge, dr. med. *Nils Magnus Hjelm*, i klinisk kemi, f. 33, $\frac{1}{6}$ 72.
- Tekn. dr. *Hans Ewald Christensen*, i patologisk anatomi, f. 28, $\frac{1}{8}$ 72.
- Dr. med. et cand. polyt. *Jørgen Clausen*, i hygiejne, f. 31, $\frac{1}{8}$ 72.
- Lektorer.
- Dr. phil. *Erik Krogh Andersen*, i kemi, f. 23, afdelingsleder.
- Cand. scient. *Chr. Lohse*, i kemi (O.), f. 40.
- pharm. *Gudrun Harriet Ploug-Sørensen*, i kemi (O.), f. 38.
- scient. *Ole Simonsen*, i kemi (O.), f. 37.
- mag. *Carl Th. Pedersen*, i kemi (O.), f. 35.
- scient. *Jan Becher*, i kemi (O.), f. 39.
- scient. *Torben Stroyer Hansen*, i kemi (O.), f. 41.
- Cand. med. *Bent Collatz Christensen*, i anatomi, f. 27, afdelingsleder.
- med. *Kaj Robert Jensen*, i anatomi (O.), f. 31.
- Ph. dr. *Hans Albert Boye*, i anatomi (O.), f. 37.
- Cand. med. *Kirsten Salmberg Hansen*, i anatomi (O.), f. 38.
- med. *Per Flint-Egebak*, i anatomi (O.), f. 35.
- Dr. med. vet. *Ellen Holm Nielsen* (O.), f. 34, i anatomi, afdelingsleder.
- Cand. mag. *Magnus Møller Jørgensen*, i fysik, f. 12, afdelingsleder.
- Civing., lic. techn. *Ib Knud Kristensen*, i fysik (O.), f. 34.
- Mag. scient. *Jens Hangaard Onsgaard*, i fysik (O.), f. 40.
- Cand. scient. *Ole Sonnich Mortensen*, i fysik (O.), f. 40.
- Lic. scient. *Hans Jørgen Munkholm*, i matematik (O.), f. 40.
- Dr. *Jerrold Rosenbaum*, i matematik (O.), f. 43 (vikar).
- Dr. techn., civing. *Andrzej Ormicki*, i datalogi (O.), f. 29.
- Mag. scient. *Kaj Kristian Hjelm*, i molekylær biologi (O.), f. 34, afdelingsleder.
- scient. *Julius Karsten Grønborg Emmersen*, i molekylær biologi (O.), f. 41.
- scient. *Jørgen S. K. Friis*, i molekylær biologi (O.), f. 33.
- Mag. scient. *Birgitte Bindsvlev*, i molekylær biologi (O.), f. 37 (orlov).
- scient. *Ingrid Margrethe Petersen*, i biokemi (O.), f. 35.
- scient. *Hans Degn*, i biokemi (O.), f. 33.
- scient. *Peder Grove Sørensen*, i biokemi (O.), f. 36.
- Cand. scient. *Jan Krogh Hansen*, i biokemi (O.), f. 41, afdelingsleder.
- Dr. med. vet. *Niels Einer-Jensen*, i fysiologi, f. 36 (orlov).
- Cand. mag. *Søren Andersen*, i fysiologi (O.), f. 36.
- Cand. scient. *Finn Ove Jørgensen*, i fysiologi (O.), f. 42.
- Ph. D. *Frederick Toates*, i fysiologi (O.), f. 43.
- Cand. pharm. *Ove A. Nedergaard*, i farmakologi (O.), f. 31.
- Cand. med. *Annelise Bach*, i mikrobiologi (O.), f. 29.
- Mag. scient. *Bodil Munk Koejoed*, i patologisk anatomi (O.), f. 41.
- Adjunkter.
- Mag. scient. *Poul Prentø*, i anatomi (O.), f. 38.
- Stud. med. *John Hansen*, i anatomi (O.), f. 49 (vikar).
- med. *Peter Skaarving*, i anatomi (O.), f. 45 (vikar).
- Cand. scient. *Palle Waage Jensen*, i kemi (O.), f. 46.
- scient. *Erik Nørby Svendsen*, i kemi (O.), f. 46.
- scient. *Kay Bjørn Gulløv*, i molekylær biologi (O.), f. 43.
- Stud. scient. *Ole Andersen*, i molekylær biologi (O.), f. 46 (vikar).
- Cand. med. vet. *Jørgen Lønsmann Iversen*, i biokemi (O.), f. 43 (vikar).
- med. vet. *Jens Ancher Madsen*, i biokemi (O.), f. 43 (vikar).
- scient. *Elisabeth Hasselager*, i biokemi (O.), f. 45 (vikar).
- scient. *Ole Sand*, i biokemi (O.), f. 44.
- med. vet. *Ebbe Nielsen*, i fysiologi (O.), f. 37.
- med. vet. *Søren Wamberg*, i fysiologi (O.), f. 43.
- Cand. med. *Esther Hage*, i patologisk anatomi (O.), f. 37.
- med. *Torben Johansen*, i farmakologi (O.), f. 43.
- med. *Poul Petersen*, i retsmedicin (O.), f. 44.
- med. vet. *Henry Søgaard*, i mikrobiologi (O.), f. 40.
- med. *Poul H. Alsbrink*, i arvepatologi (O.), f. 36.
- Dr. phil. *Krishna Srivasta*, i hygiejne (O.), f. ...
- Cand. scient. *Bjarne H. Andersen*, i legemsøvelser (O.), f. 44.
- scient. *Ole Roy Lammert*, i legemsøvelser (O.), (O.), f. 37.
- Lærer *Carsten Froberg Møller*, i legemsøvelser (O.), f. 43.
- Kliniske assistenter.
- Cand. med. *Niels Bentzen*, i klinisk fysiologi (O.), f. 44.
- med. *Ernst Heinrich Jensen*, i intern medicin (O.), f. 38.
- med. *Niels Chr. Christensen*, i obstetrik og gynækologi (O.), f. ...
- psych. *Mia Antoni Stæhr*, i psykiatri (O.), f. 43.
- med. *Marianne Ulrich*, i pædiatri (O.), f. 28.
- Deltidslektorer.
- Overlæge, dr. med. *Erik Nordentoft*, i kirurgi, f. 29.
- dr. med. *Henrik Poulsen*, i kirurgi, f. 22.
- dr. med. *Bent Lyager Nielsen*, i intern medicin, f. 28.
- dr. med. *Inger-Louise Marnier*, i intern medicin, f. 17.

1. reservelæge, *Svend Vestergaard*, i obstetrik og gynækologi, f. 32.
 Overlæge, dr. med. *Niels Kristoffer Jensen*, patologisk anatomi, f. 31.
 Cand. psych. *Allan Stær*, i psykiatri, f. 38.
 Overlæge *Ulf Helge Vaag*, i psykiatri, f. 31.
 Amtslæge, dr. med. *Mogens Trier*, i retsmedicin, f. 09.
 Overlæge *E. Langebæk*, i røntgendiagnostik, f. 20.
 Cand. med. *Jens Mathiesen*, i socialmedicin, f. 39.
 Overlæge *Poul Bjerre Hansen*, i stråleterapi, f. 17.
 Kredslæge *Ib Munck Jørgensen*, i hygiejne, f. ...
 Cand. med. *Chr. Olsen*, i fysiologi, f. 40.
 Overlæge *Poul E. Andersen*, i anatomi og røntgendiagnostik, f. 17.
 Afdelingsleder, mag. scient. *Knud Engel*, i fysiologi og klinisk kemi, f. 32.
 Overlæge, dr. med. *P. Horstmann*, i infektionssygdomme, f. 11.
 Overlæge, dr. med. *C. M. Madsen*, i kirurgi, f. 23.
 Overlæge, dr. med. *Erik Mogensen*, i intern medicin, f. 21.
 Overlæge, dr. med. *Georg Munk-Andersen*, i medicinsk mikrobiologi, f. 21.
 1. reservelæge, dr. med. *Gunnar Thomsen Pedersen*, i obstetrik og gynækologi, f. 28.
 Overlæge *Knud Jensen*, i psykiatri, f. 32.
 — *Bent Juhl*, i anæstesiologi, f. 29.
 Overlæge *P. Helby Petersen*, i fysiurgi, f. 25.
 Dr. med. *Helge Olsen*, i klinisk mikrobiologi, f. 25.
 Overlæge *Jakob Husby*, i neurokirurgi, f. 22.
 — *Jørn Overgaard*, i neurokirurgi, f. 27.
 — *Hans Haugsted*, i neuromedicin, f. 17.
 — *Erik H. Sindrup*, i neuromedicin, f. 24.
 — dr. med. *Jørgen Ringsted*, i patologisk anatomi, f. 23.

Øvrige lærere.

Lærer *Karsten Froberg Møller*, i legemsøvelser f. 43.
 Cand. scient. *Bjarne Henrik Andersen*, i legemsøvelser (O.), f. 44.

Censorer.

Det natur- og lægevidenskabelige hovedområde.

Professor, dr. med. *E. Landboe-Christensen* (R.).
 Professor, dr. med. *Otto Jepsen*.
 Afdelingsleder, lektor *Frede Bro-Rasmussen*.
 Overkirurg, dr. med. *C. M. Madsen*.
 Professor, dr. phil. *Frank Lundquist*.
 Professor *P. E. Jakobsen*.
 Overlæge *Erik Marcussen*.
 Overlæge *Søren Melsen*.
 Professor *I. Holm-Jensen* (R¹).
 Professor *Jens Schou*.
 Rektor, cand. mag. & mag. scient. *T. Larsen* (R.).
 Lektor, cand. mag. *Erik Stæhr*.
 Lektor, cand. med. *Aage Galskov*.
 Læge *Flemming Bonde Petersen*.
 Lektor, cand. mag. *Klaus Jørgen Klausen*.
 Amtslæge, dr. med. *M. Trier* (R.).
 Kredslæge *P. Hye-Knudsen*.
 Afdelingsleder*, mag. scient. *Niels Berg*.
 Professor, dr. phil. *Arne E. Nielsen*.
 Lektor, civilingeniør *Jørgen Villadsen*.
 Lektor, dr. med. *Tage Hjort*.
 Reservelæge *Nikolaj Mortensen*.
 Cand. psych. *Ruth Andersen*.
 Cand. med. *Anders Frøland*.
 Amanuensis, cand. med. *Jes Forchhammer*.
 Afdelingsleder, lektor, dr. phil. *Sune Frederiksen*.
 Professor, dr. med. *Torben Schiødt*.
 Overlæge, dr. med. *William Kiær*.

Studieleder, cand. oecon. *Helge Munksgaard*.

1. reservelæge, dr. med. *John Philip*.
 Overlæge, dr. med. *Knud Bech*.
 Professor, dr. med. vet. *Per Schambye*.
 Overkirurg, dr. med. *F. Truelsen*.
 Overkirurg, dr. med. *Palle Sønder*.
 Overlæge, dr. med. *Uffe Sagild*.
 — dr. med. *Henning Letmann*.
 — dr. med. *C. J. Hansen*.
 — dr. med. *Thor Narvestad*.
 Professor, dr. med. *Hugh Zachariae*.
 — dr. med. *H. C. Andersen*.
 Overlæge *K. A. Hove*.
 Skolelæge *Birgit E. Hansen*.

Det humanistiske hovedområde.

Lektor, dr. phil. *Marie Bjerrum*.
 Dr. phil. *E. Dal* (R.).
 Lektor *Peter Eliassen*.
 Rektor, cand. mag. *Niels Jan Ferlov*.
 Dr. phil. *A. Henriques* (R.).
 Lektor *E. Borup Jensen*.
 Lektor *Peter Jeppesen*.
 Lektor *Erik Lilsig*.
 Overbibliotekar *T. Nielsen* (R.).
 Amanuensis *Hans Jørgen Schiødt*.
 Lektor *Poul Zerlang*.
 Lektor, cand. mag. *Erik Bartholdy*.
 Rektor*, cand. mag. *F. T. Mouridsen* (R.).
 Lektor, cand. mag. *Oscar Nielsen*.
 Lektor, cand. mag. *Aage Salling*.
 Afdelingsleder, mag. art. *Bent Sunesen*.
 Afdelingsleder, mag. art. *Poul Steller*.
 Seminarielektor, cand. mag. *Jens Axelsen*.
 Lektor, cand. mag. *Hans Høning Ørberg*.
 Docent, dr. phil. *Niels Egmont Christensen*.
 Amanuensis *Erik Elten*.
 Rektor, cand. mag. *Svend Atke*.
 Lektor, cand. mag. *Minna Bjerg*.
 Lektor, cand. mag. *Bent Jespersen*.
 Lektor, cand. mag. *Erik Nielsen*.
 Lektor, cand. mag. *Flemming Olesen*.
 Professor, dr. phil. *Jens Rasmussen*.
 Adjunkt, cand. mag. *Holger Schelde*.
 Lektor, cand. mag. *Kaj Sode-Pedersen*.
 Førstebibliotekar, mag. art. *André Nicolet*.
 Afdelingsleder, lektor, cand. mag. *Niels Amstrup*.
 Rektor *Jacob Appel*.
 Lektor*, cand. mag. *A. Fasmer Blomberg* (R.).
 Seminarielektor, cand. mag. *Gottlieb Japsen*.
 Seminarielektor, cand. mag. *Jens Kolmos*.
 Rektor *E. Lund* (R¹).
 Professor, dr. phil. *Olaf Olsen*.
 Overarkivar, mag. art. *Niels Petersen*.
 Afdelingsleder, cand. mag. *Vagn Skovgaard-Petersen*.
 Lektor, cand. mag. *Christian Tortzen*.
 Lektor, cand. mag. *Poul Jensen*.
 Lektor, cand. mag. *Henrik Haarløv*.
 Professor *Leif Tolstrup*.
 Lektor, cand. mag. *Elin Bach*.
 Lektor *Jørgen Barfod*.
 Stadsarkivar, dr. phil. *Sigurd Jensen*.
 Museumsdirektør *Niels Oxenvad*.
 Seminarielektor *Hans V. Gregersen*.
 Lektor *Ivan Jensen*.
 Adjunkt *Jørgen Zeeberg*.
 Adjunkt *Hans Priemé*.
 Rektor *Carl Johan Severin*.
 Arkivar *Birgit Bjerre Jensen*.
 Professor, dr. polit. *S. A. Hansen* (R¹).

Lektor, cand. polit. *Bodil Nyboe Andersen*.
 Cand. polit. *Gunnar Viby Mogensen*.
 Professor *Hector Estrup*.
 Professor, dr. phil. *Jørgen Schmitt-Jensen*.
 Lektor, cand. mag. *Finn Hobel*.
 Rektor, cand. mag. *Gudmund Jensen*.
 Lektor, cand. mag. *Palle W. Nielsen*.
 Amanuensis, dr. phil. *Peer Hultberg*.
 Professor, dr. phil. *C. Stief* (R¹).
 Amanuensis, lektor, mag. art. *Kirsten Schottländer*.
 Professor, dr. phil. *Sven Skydsgaard*.
 Lektor*, cand. mag. *Aage Sandfeld*.
 Amanuensis, mag. art. *Gudrun Petersen*.
 Afdelingsleder, mag. art. *Stig Surland*.
 Professor, cand. oecon. *Torben Agersnap*.
 Lektor, cand. mag. *Preben Vagn Askgaard*.
 Seminarieadjunkt, cand. mag. *Andreas Frehr*.
 Universitetslektor, cand. scient. pol. *Peder Hansen*.
 Generalkonsul, professor, dr. phil. *T. Fink* (R¹).
 Amtmand *F. Martensen-Larsen* (K.).
 Professor, dr. polit. *Poul Chr. Matthiessen*.
 Lektor, mag. art. *J. A. Noordhoek*.
 Programsekretær, cand. scient. pol. *Jørgen Flindt Pedersen*.
 Afdelingsleder, cand. scient. pol. *Mogens Pedersen*.
 Skatteinspektør *Vagn Præstholm*.
 Rektor, cand. oecon. *Knud Stenshøj*.
 Økonomidirektør *E. P. F. Tjørnehøj* (R).
 Højesteretspræsident, dr. jur. *J. Trolle* (S.K.).
 Lektor, cand. mag. *Poul Verner Christiansen*.
 Direktør, cand. polit. *H. K. Friis*.
 Adjunkt *Kirsten Kristoffersen*.
 Retspræsident *E. A. Abitz* (K¹), (M.T.Kha.).
 Førstebibliotekar *Henning Einersen*.
 Amanuensis, lektor, cand. mag. *Gerd Engel*.
 Adjunkt, cand. mag. *Finn Harboe*.
 Rektor, cand. mag. *H. Hertig* (R.).
 Lektor, cand. mag. *Harald Jacobsen*.
 Lektor, cand. mag. *Hågen Kiil*.
 Seminarieadjunkt, cand. mag. *Poul Kjær*.
 Lektor, cand. mag. *Georg Madsen*.
 Lektor, cand. mag. *Poul Rosbach*.
 Adjunkt, cand. mag. *Eva Nissen*.
 Lektor, cand. mag. *A. P. Rossen*.
 Adjunkt, cand. mag. *Erik Esben Pedersen*.
 Lektor, cand. mag. *Alfred Chr. Terp*.
 Cand. polit. *Bent Rold Andersen*.
 — polit. *Kaj Vestergaard*.
 Rektor *Kaj Vetter*.
 Lektor, cand. mag. *Esther Dinsen*.
 I. bibliotekar, mag. art. *Bjørn Ochsner*.
 Professor, dr. phil. *Julius Hartnack*.
 Lektor, mag. art. *Per Nykrog*.
 Afdelingsleder, mag. art. *Knud Jordal*.
 Adjunkt *Poul Husum*.
 — *Erik Esben Pedersen*.
 — *Elva Stenestad*.
 Kontorchef, cand. jur. et art. *Bernard Bevort*.
 Lektor, cand. mag. *Uffe Hansen*.
 Lektor, mag. art. *Gunvor Skytte*.
 Professor, dr. phil. *Jørn Moestrup*.

Universitetets videnskabelige institutter.

Under det natur- og lægevidenskabelige hovedområde.

Anatomisk institut.

Professor *F. Bierring* (R.).
 Lektor, cand. med. *Bent Collatz Christensen*, afdelingsleder.

Dr. med. vet. *Ellen Holm Nielsen*, afdelingsleder.
 Cand. med. *Per Flint-Egebak*.
 — med. *Kirsten Salmberg Hansen*.
 Cand. med. *Kaj Robert Jensen*.
 Ph. dr. *Hans Albert Boye*.

Adjunkter.

Mag. scient. *Poul Prentø*.
 Stud. med. *John Hansen* (vikar).
 — med. *Peter Skaarung* (vikar).

Deltidslektor.

Overlæge *Poul E. Andersen*.

Kemisk institut.

Professor, dr. phil. *Chr. Knakkegaard Møller*.
 — dr. phil. *Per Mølgaard Boll*.

Lektorer.

Dr. phil. *Erik Krogh Andersen*, afdelingsleder.
 Cand. scient. *Chr. Lohse*.
 — scient. *Jan Becher*.
 — scient. *Ole Simonsen*.
 — scient. *Torben Stroyer Hansen*.
 — pharm. *Gudrun Ploug-Sørensen*.
 — mag. *Carl Th. Pedersen*.

Adjunkter.

Cand. scient. *Palle Waage Jensen*.
 — scient. *Erik Norby Svendsen*.

Fysisk institut.

Professor, dr. phil. *Ivar Balslev*.

Lektorer.

Cand. mag. *Magnus Møller Jørgensen*, afd.leder.
 Civing., lic. techn. *Ib Knud Kristensen*.
 Cand. scient. *Jens Hovgaard Onsgaard*.
 — scient. *Ole Sonnich Mortensen*.

Matematisk institut.

Professor, teckn. dr. *Edgar Asplund*.

Lektorer.

Lic. scient. *Hans Jørgen Munkholm*.
 Dr. *Jerrold Rosenbaum*.
 Dr. teckn., civing. *Andrzej Ormicki* (datalogi).

Institut for molekylær biologi.

Professor, dr. med. *Paul Plesner*.

Lektorer.

Mag. scient. *Kaj K. Hjelm*, afdelingsleder.
 — scient. *Julius K. Grønborg Emmersen*.
 — scient. *Jørgen S. K. Friis*.
 — scient. *Birgitte Bindselev* (orlov).

Adjunkter.

Cand. scient. *Kay Bjørn Gulløv*.
 Stud. scient. *Ole Andersen*.

Biokemisk institut.

Professor, dr. med. vet. *Per A. Schambye*.

Lektorer.

Cand. scient. *Jan Krogh Hansen*, afdelingsleder.
 Mag. scient. *Ingrid Margrethe Petersen*.
 — scient. *Hans Degn*.
 — scient. *Peder Grove Sørensen*.

Adjunkter.

Cand. scient. *Ole Sand*.
 — scient. *Elisabeth Hasselager* (vikar).
 — med. vet. *Jørgen Lønsmann Iversen* (vikar).
 — med. *Jens Ancher Madsen* (vikar).

Fysiologisk institut.

Professor — — —

Lektorer.
 Cand. mag. *Søren Andersen*.
 — scient. *Finn Ove Jørgensen*.
 Ph. D. *Frederick Toates*.
 Dr. med. vet. *Niels Einer-Jensen* (Orlov).

Adjunkter.
 Cand. med. vet. *Ebbe Nielsen*.
 — med vet. *Søren Wamberg*.

Deltidslektorer.
 Afdelingsleder, mag. scient. *Knud Engel*.
 Cand. med. *Chr. Olsen*.
 Overlæge *Erik Sindrup*.

Farmakologisk institut.
 Professor, dr. med. *Nirmal Kumar Chakravarty*.

Lektor.
 Cand. pharm. *Ove A. Nedergaard*.

Adjunkt.
 Cand. med. *Torben Johansen*.

Patologisk institut.
 Professor, dr. med. *Hans Ewald Christensen*.

Lektor.
 Mag. scient. *Bodil Munk Koefoed*.

Adjunkt.
 Cand. med. *Esther Hage*.

Deltidslektorer.
 Overlæge, dr. med. *Jørgen Ringsted*.
 — dr. med. *Niels Kristoffer Jensen*.

Klinisk mikrobiologisk institut.
 Professor, overlæge, dr. med. *Knud Erik Siboni*.

Lektor.
 Cand. med. *Annelise Bach*.

Adjunkt.
 Cand. med. vet. *Henry Søgaard*.

Deltidslektor.
 Dr. med. *Helge Olsen*.

Arvepatologisk institut.
 Professor, dr. med. *Mogens Hauge*.

Adjunkt.
 Cand. med. *Poul H. Alsbirk*.

Retsmedicinsk institut.
 Professor, dr. med. *Jørn Simonsen*.

Adjunkt.
 Cand. med. *Poul Petersen*.

Deltidslektor.
 Amtslæge, dr. med. *Mogens Trier*.

Hygiejnisk institut.
 Professor, dr. med. *Jørgen Clausen*.

Adjunkt.
 Dr. phil. *Krishna Srivasta*.

Deltidslektor.
 Kredslæge *Ib Munck Jørgensen*.

Institut for socialmedicin.
 Deltidslektor:
 Cand. med. *Jens Mathiesen*.

Institut for legemsøvelser.
 Adjunkter.
 Cand. scient. *Bjarne H. Andersen*.
 — scient. *Ole Lammert*.
 Lærer *Carsten Froberg Møller*.

Det humanistiske hovedområde.

Instituttet for almen og sammenlignende litteratur-videnskab.
 Professor, dr. phil. *Henning Fenger*.

Lektorer.
 Dr. phil. *Erik M. Christensen*, afdelingsleder.
 — mag. art. *Carsten Nicolajsen*.

Adjunkter.
 Mag. art. *Erik Nielsen*.

Institut for almen og anvendt lingvistik.
 Professor *Jacob Louis Mey*.

Lektor.
 Fil. mag. *Carl-Erik Lindberg*.

Adjunkt.
 Stud. mag. *Henrik Holmberg* (vikar).

Institut for engelsk sprog og litteratur.
 Professor, dr. phil. *H. Krabbe* (R.).
 Professor, dr. phil. *Hans Hartvigson*.

Lektorer.
 Cand. mag. *Fritz Larsen*, afdelingsleder.
 — mag. *Birthe Jacobsen*.
 — mag. *Finn Vergmann*.
 Mag. art. *Peter Gravggaard*, M. phil.

Adjunkter.
 Cand. mag. *Erik Hansen*.
Arthur P. Riley, M. A.
 Cand. phil. *Christian Kold Thomsen*.

Deltidslektorer.
John Kendal, M. A.
 Cand. mag. *Henning Kirkegaard*.

Engelske lektorer.
John Michael Dienhart.
Thomas Pettitt.

Filosofisk institut.
 Professor, dr. phil. *David Favrholt*.

Lektorer.
 Mag. art. *Jørgen Døør*, afdelingsleder.
 — art. *Jytte Strøm*, afdelingsleder.
 — art. *Astrid Kjærgaard*.
 — art. *Niels Thomassen* (orlov).
 — art. *Klaus-Henrik Jacobsen* (orlov).

Adjunkter.
 Mag. art. *Carsten Bengt Pedersen*.
 — art. *Erich G. Klawonn*.
 — art. *Jørgen Hass*.
 — art. *Jan Riis Flor* (vikar).

Institut for historie og samfundsvidenskab.
 Professor, dr. phil. *Erling Ladewig Petersen*.
 — dr. phil. *Tage Kaarsted*.
 — dr. oecon. *Hans Chr. Johansen*.
 — cand. polit. *Erik Gørlz*.
 — cand. oecon. *Niels Chr. Knudsen*.

Lektorer.
 Mag. art. *Søren Mørch*, afdelingsleder.
 Fil. dr. *Tore Nyberg*.
 Dr. phil. *Aage Trommer*.
 Cand. polit. *Søren Johan Holm*.
 Lic. scient. *Jørn Henrik Petersen*, afdelingsleder.

Adjunkter.
 Mag. art. *Knud J. V. Jespersen*.
 Cand. mag. *Finn Stendal Pedersen*.
 — mag. *Finn Erik Steffensen*.
 — mag. *Signe Isager*.

Cand. scient. pol. *Erik Beukel*.
— scient. pol. et art. *Chr. B. Hansen*.
Cand. polit. *Per Andersen*.
— polit. *Peter H. Østergaard*.
Dr. hum. *Zygmunt Tkocz*.
Cand. oecon. *Hans Stubbe Solgaard*.
— oecon. *Sten Nørskov Laursen*.
— oecon. *Terkel Christiansen*.
Fil. cand. *Carl-Ivar Carlin*.

Deltidslektorer.

Lektor, dr. phil. *Jørgen Hæstrup (R.)*.
Studieleder, cand. oecon. *Helge Munksgaard*.
Museumsinspektør, mag. art. *Sigvard P. Skov (R.)*.
Cand. mag. *Bent Morillas*.
— mag. *Else Varnild*.
Adjunkt, cand. mag. *Jørn Aarup Kristensen*.
Museumsinspektør, mag. art. *Henrik Thrane*.

Institut for klassisk arkæologi.

Lektor.

Dr. phil. *Ingrid Strøm*, afdelingsleder.

Institut for klassisk filologi.

Professor, dr. phil. *Søren Skovgaard Jensen*.

Lektor.

Mag. art. *F. S. Kisbye-Hansen*, afdelingsleder.

Adjunkter.

Cand. mag. *Mogens Leisner-Jensen*.
Cand. mag. *Bjarne Schartou*.

Deltidslektor.

Cand. mag. *Hedvig Lauridsen*.

Institut for nordisk sprog og litteratur.

Professor, dr. phil. h.c. *Mogens Brøndsted*.

Lektorer.

Cand. mag. *Jens Jørgen Breitenstein*.
— mag. *Kela Kvam*.
— mag. *Hans Bekker-Nielsen*, afdelingsleder.
— mag. *Hans Anton Koejoed*.

Adjunkter.

Cand. mag. *Povl Schmidt*.
— mag. *Johan E. de Mylius*.
— mag. *Georg Sondergaard*.

Deltidslektor.

Finn Brandt-Pedersen.

Svensk lektor.

Thyra Ribbing.

Norsk lektor.

Tove Ellefsen.

Institut for romansk sprog og litteratur.

Professor, dr. phil. *Morten Nojgaard*.
— dr. phil. *Jørn Moestrup*.

Lektorer.

Dr. phil. *Palle Spore*, afdelingsleder.
— phil. *Gerhard Boysen*.
Mag. art. *Gudrun Hartvigson*.
Cand. mag. *Jonna Cederquist*.

Adjunkter.

Phil. lic. *Peiter Niekerk* (vikar).
Profesueur, certifié *Gérard Lehmann*.

Cand. phil. *Kirsten Grubb Jensen*.
— phil. *Hans Ole Østergaard*.

Spansk lektor.

Dr. *Juan de Oleza Simó*.

Italiensk lektor.

Doriana Unfer.

Fransk lektor.

Danièle Rosadoni.

Institut for slaviske sprog og litteratur.

Professor, dr. phil. *Kristine Heltberg* (orlov).

Lektorer.

Cand. mag. *Carl K. Dinsen*, afdelingsleder.
Mag. art. *Jørgen Lund*.
Cand. dipl. *Marina Orlova-Jermak*.
Ph. d. *Jaroslav Pavlik*.

Adjunkter.

Mag. art. *Mette Bryld*.
— art. *Christian Hougaard*.

Russisk lektor.

Margarita Ivanovna Kornienko.

Institut for tysk sprog og litteratur.

Professor, dr. phil. *Bengt Algot Sørensen*.
— dr. phil. *Niels Danielsen*.

Lektorer.

Cand. mag. *Helge Nielsen*, afdelingsleder.
— mag. *Reinhold Schröder*.

Adjunkter.

Cand. mag. *Annelise Ballegaard Petersen*.
— mag. *Uwe Helm Petersen*.
— mag. *Flemming Talbo Stubkjær*.
— mag. *Steffen Arndal*.
— mag. *Thomas Jensen*.
— mag. *Helle Østkjær Jensen*.

Deltidslektor.

Lektor, cand. mag. *Torben Rump*.

Tysk lektor.

Reiner Reiche.

Roskilde Universitetscenter.

Postboks 260. - 4000 Roskilde. Tlf. (03) 36 36 11.

1421c

Lønningsplacering:

Professorer (37), amanuenser (31, 29, 21, 16),
overenskomstansatte (0).

Rektor. (37).

Professor, dr. polit. *Erling Heymann Olsen*, f. 27,
1/7, 71.

Administrationschef. (37).

Cand. polit. *H. Engberg-Pedersen (R.)*, f. 16, 1/7, 71.

Cand. jur. *Elmar Drastrup*, ekspsekr. (O.), f. 26.
— polit. *Klaus Winkel* (O.), f. 42.

Teknisk forvaltning.

Cand. polyt. *Gert Vogel* (O.), f. 38.

Det Humanistiske Hovedområde.

Professorer.

Dr. phil. *Niels Haastrup*, f. 33.
— phil. *Thora Ingeborg Blatt*, f. 30.

Dr. phil. *Knut Øystein Hanneborg*, f. 29.
— theol. *Jens Glebe Møller*, f. 33.
Ph. D. *Thomas William Webb*, f. 25.
Mag. art. *Arne Thing Mortensen*, f. 35.

Amanuenser.

Mag. art. *Per Aage Brandt* (O.), f. 44.
Dr. educ. *Ruth Ellis* (O.), f. 18.
Mag. art. *Jørgen Holmegaard* (O.), f. 46.
Cand. psyk. *Jørgen Bruun Pedersen* (31), f. 30.
Mag. art. *Jørgen Egebak* (O.), f. 38.
Dr. phil. *Uwe Geist* (O.), f. 41.
Mag. art. *Jørgen Dines Johansen* (O.), f. 43.
Cand. phil. *Peter Harms Larsen* (O.), f. 43.
Mag. art. *Søren Th. Schou* (O.), f. 43.
Cand. mag. *Niels Erik Wille* (O.), f. 42.
— phil. *Jean Kress* (O.), f. 36.
— mag. *Christian Tortzen* (O.), f. 25.
Lic. pæd. *Annie Baltzer* (O.), f. 35.
Fil. kand. *Robin Cheesman* (O.), f. 42.
Stud. mag. *Knud Illeris* (O.), f. 39.
Mag. art. *Søren Kjørup* (O.), f. 43.
Cand. mag. *Peter Larsen* (O.).
Stud. mag. *Anders Mathiesen* (O.), f. 42.
Cand. scient. pol. *Karen Helveg Petersen* (O.), f. 44.
— mag. *Henning Silberbrandt* (O.), f. 43.
— psyk. *Ole Warming* (O.), f. 29.
— phil. *Bodil Folke Frederiksen* (O.), f. 43.

Det Naturvidenskabelige Hovedområde.

Professorer.

Fil. dr. *Hans Bengt Ryde*, f. 31.
Cand. polyt. *Henning Bernhard Hansen*, f. 30.
Dr. phil. et lic. pharm. *Jørgen Eiler Rassing*, f. 38.
Mag. scient. *Erling Bondesen*, f. 33.

Amanuenser.

Cand. scient. *Mogens Bruun Heefeldt* (O.), f. 44.
— scient. *Jens Wesse Josephsen* (O.), f. 44.
Mag. scient. *Bent Carsten Jørgensen* (O.), f. 38.
Cand. et lic. scient. *Kirsten Søgaard Andersen* (O.), f. 42.
— scient. *Peder Winkel Agger* (O.), f. 40.
— scient. *Jens Højgaard Jensen* (O.), f. 43.
— scient. *Mogens Næss* (O.), f. 44.
Mag. scient. *Tommy L. H. Jørgart* (O.), f. 39.

Det Samfundsvideenskabelige Hovedområde.

Professorer.

Dr. polit. *Erling Heymann Olsen*, f. 27.
Cand. polit. *Bent Rold Andersen*, f. 29.
Mag. art. *Lorenz Christian Rerup*, f. 28.

Amanuenser.

Cand. mag. *Ilja Martin Wechselmann* (O.), f. 44.
— mag. scient. soc. *Mogens Kühn Pedersen* (O.), f. 48.
Stud. mag. art. *Birger Skydsgaard Linde* (O.), f. 46.
Cand. phil. *Dan Charly Christensen* (O.), f. 41.
— jur. *Mogens Moe* (O.), f. 44.
Mag. scient. soc. *Thomas Boje* (O.), f. 44.
Cand. jur. *Ib Martin Jarvad* (O.), f. 42.
Soc. drs. *Johannes Abraham Nordhoek* (O.), f. 31.
Stud. mag. soc. *Kjeld Schmidt* (O.), f. 45.
Cand. psyk. *Erik Harald Schultz* (O.), f. 42.
Mag. scient. soc. *Tyge Kjær* (O.), f. 45.

Roskilde Universitetsbibliotek.

Overbibliotekar. (37).

Cand. mag. *Morten Laursen Vig*, f. 30, $\frac{1}{2}$ 72.

Den polytekniske Læreanstalt.

1422

(Danmarks tekniske højskole).

(1 forbindelse med Københavns Universitet, opr. ifølge allerhøjeste reskript af 27 Januar 1829. Kgl. anordning af 25 august 1869).

Lundtoftevej 100, 2800 Kgs. Lyngby. Tlf. 88 22 22.

Administrationen: Bygning 101, Lundtoftevej 100, 2800 Lyngby.

Lønningsplacering:

Professorer (37), docenter, laboratorieingeniører, afdelingsledere og lektorer (35-37), lektorer/ad-junkter (31, 29 og 21), honorarlønnede (H.), overenskomstlønnede (O.).

Rektor. (H.6000).

Professor, dr. techn. *E. C. F. greve Knuth-Winterfeldt* (K.), f. 12, $\frac{1}{6}$ 59. genudn. $\frac{1}{6}$ 69.

Prorektor. (H.1800).

Professor, dr. techn. *Niels Meyer*, f. 30, $\frac{1}{13}$ 69.

Administrationschef. (38).

Cand. jur. *P. A. Carpentier* (R.), f. 28, $\frac{1}{4}$ 69.

Cand. jur. *Villy Ohm Jensen*, kontorchef (36), f. 28, $\frac{1}{1}$ 72.

Civing. *Tom Christensen*, kontorchef (O.), f. 26.

— *Niels A. J. Kihlstrøm*, kontorchef (O.), f. 19.

— *Jens K. Sørensen* (O.), f. 39.

— *H. H. Hvidt* (O.), f. 23.

— *Morten Lund* (O.), f. 43.

Cand. jur. *Elin Werner*, eksp. sek. (O.), f. 26.

— *Gerda Rhedin*, eksp. sek. (O.), f. 20.

Kurt Poder, regnskabschef (31), f. 31.

Gynther Larsen, bogholder (25), f. 42.

Ebba Madsen, eksp. sek. (O.), f. 07.

Karin Bonne, kontorfuldmægtig (O.), f. 11.

Leo Säbel, kontorfuldmægtig (O.), f. 24.

Hendrik Amund Sass, inspektør (22), f. 30, $\frac{1}{11}$ 64.

Kirsten Holm, fuldmægtig (18), f. 16.

Gyrithe Kisum, overassistent (15), f. 22.

Tekniske anlæg.

Driftsingeniør *H. F. Klausen*, f. 28. (O.).

Maskinmester I. *Hans Eigil Petersen*, f. 14, $\frac{1}{10}$ 52 (26).

Maskinmester *Leif Frede Møllnitz*, (20), f. 21, $\frac{1}{4}$ 69.

Professorer.

Dr. techn. *C. W. Prohaska* (K.), i skibsbygning, f. 03, $\frac{1}{7}$ 37.

— phil. *J. R. W. Asmussen* (K.), i kemi, f. 03, $\frac{1}{6}$ 44.

— techn. *J. G. Hannemann*, i bygningsstatik og jernkonstruktioner, f. 07, $\frac{1}{2}$ 48.

— techn. *P. H. Bendtsen* (R¹), i vej- og jernbanebygning samt hyplanlægning, f. 07, $\frac{1}{4}$ 49.

— techn. *H. Lundgren*, i vandhygning, f. 14, $\frac{1}{2}$ 50.

Civing. *V. A. Jeppesen* (R¹), i mekanisk teknologi, f. 19, $\frac{1}{2}$ 52.

— *S. A. Vørts* (R¹), i elektroteknik, f. 17, $\frac{1}{1}$ 52.

Dr. techn. *E. C. F. greve Knuth-Winterfeldt* (K.), i metallære, f. 12, $\frac{1}{6}$ 52.

Civing. *L. A. Hyldgaard Jensen* (R¹), i elektroteknik, f. 18, $\frac{1}{4}$ 53.

Dr. techn. *N. F. Bisgaard* (R¹), i opvarmning og ventilation, f. 10, $\frac{1}{4}$ 53.

— phil. *E. Følner* (R¹), i matematik, f. 19, $\frac{1}{2}$ 54.

Civing. *K. Refstund* (R¹), i maskinlære, f. 11, $\frac{1}{2}$ 54.

Dr. techn. *F. H. B. Ingerslev* (R¹), i svagstrømselktroteknik, f. 12, $\frac{1}{4}$ 54.

— techn. *P. Saltoft* (R¹), i teknisk kemi, f. 12, $\frac{1}{4}$ 54.

— techn. *H. Lottrup Knudsen* (R¹), i elektronmag-netisk feltteori, f. 19, $\frac{1}{6}$ 54.

- Civing. *K. V. Olsen* (R¹), i værktøjer og værktøjsmaskiner, f. 13, $\frac{1}{11}$ 55.
- Dr. phil. *S. E. Lauritzen* (R¹), i matematik, f. 06, $\frac{1}{4}$ 58.
- Civing. *A. Nielsen* (R.), i fysik, f. 22, $\frac{1}{8}$ 57.
- Dr. phil. *T. G. Carlsen* (R.), i fysik, f. 14, $\frac{1}{9}$ 57.
- techn. *S. A. Harvald* (R.), i skibsbygning, f. 21, $\frac{1}{12}$ 57.
- Dr. techn. *Eyvind Frederiksen*, i maskinlære, f. 19, $\frac{1}{8}$ 58.
- Ph. D. *F. I. N. Niordson* (R.), i maskinlære, f. 22, $\frac{1}{11}$ 58.
- Mag. scient. *K. R. Buch* (R¹), i matematik (rationel mekanik), f. 12, $\frac{1}{8}$ 59.
- Civing. *Jens Rasmus Jensen*, i servoteknik, f. 18, $\frac{1}{8}$ 59.
- *H. Peulicke* (R.), i industriel elektronik, f. 14, $\frac{1}{9}$ 59.
- Dr. phil. *N. O. Hofman-Bang* (R.), i kemi, f. 15, $\frac{1}{8}$ 60.
- phil. *Otto Mogens Kofoed-Hansen*, i reaktorfyysik, f. 21, $\frac{1}{8}$ 60.
- Dr. phil. *K. Særmark* (R.), i fysik, f. 25, $\frac{1}{11}$ 60.
- Tekn. dr. *A. E. G. Björkman* (R.), i teknisk kemi, f. 20, $\frac{1}{11}$ 61.
- Dr. phil. *T. Sorgenfrei* (R.) i teknisk geologi, f. 15, $\frac{1}{2}$ 61.
- Civing. *C. H. Gudnason* (R.), i mek. teknologi, f. 21, $\frac{1}{8}$ 61.
- *G. Bruun* (R.), i elektroteknik, f. 16, $\frac{1}{8}$ 61.
- Cand. mag. *Vilhelm Th. Jørgensen*, i matematik, f. 14, $\frac{1}{9}$ 61.
- Dr. philos. *G. Trumpy* (R.), i fysik, f. 28, $\frac{1}{9}$ 61.
- techn. *Niels I. Meyer*, i fysik, f. 30, $\frac{1}{9}$ 61.
- Civing. *A. Jespersen* (R.), i anlægsteknik, f. 12, $\frac{1}{8}$ 62.
- *P. G. Jensen* (R.), i svagstrøms elektronik, f. 24, $\frac{1}{8}$ 62.
- *V. Frank* (R.), i faststoffysik, f. 25, $\frac{1}{11}$ 62.
- Mag. scient. *J. Koefoed* (R.), i fysisk kemi, f. 20, $\frac{1}{1}$ 63.
- Dr. phil. *J. H. C. Pauky* (R.), i krystallografi og mineralogi, f. 21, $\frac{1}{1}$ 63.
- Civing. *Frank A. Engelund*, i vandbygningsfagene, f. 25, $\frac{1}{2}$ 63.
- Dr. techn. *T. Brøndum-Nielsen* (R.), i bærende konstruktioner, f. 17, $\frac{1}{2}$ 63.
- phil. *Arne Jensen*, i matematisk statistik og operationsanalyse, f. 20, $\frac{1}{2}$ 63.
- Civing. *Bent Erik Pedersen*, i bærende konstruktioner, f. 19, $\frac{1}{9}$ 64.
- Dr. techn. *Erik Bent Hansen*, i anvendt matematik, f. 27, $\frac{1}{4}$ 65.
- Civing. *V. Korsgaard* (R.), i varmeisoleringsteknik, f. 21, $\frac{1}{4}$ 65.
- Dr. techn. *Robert Johannes Djurtoft*, i biokemi og ernæring, f. 22, $\frac{1}{9}$ 65.
- Civing. *F. Bramsnæs* (R.), i teknisk biokemi, f. 13, $\frac{1}{12}$ 65.
- Dr. phil. *Thøger Busk*, i anvendt matematik, f. 17, $\frac{1}{12}$ 65.
- *Helge Erling Skovgaard*, i matematik, f. 20, $\frac{1}{8}$ 66.
- Mag. scient. *Karl Aage Simonsen*, i teknisk kemi, f. 27, $\frac{1}{9}$ 66.
- Dr. techn. *Ebbe Wang Langer*, i metallære, f. 27, $\frac{1}{8}$ 67.
- *Torben Christen Hansen*, i materiallære, f. 33, $\frac{1}{10}$ 67.
- Dr. phil. *Søren Flemming Woldbye*, i kemi, f. 26, $\frac{1}{12}$ 67.
- Civing. *Peder Worsøe-Schmidt*, Ph.D., i maskinlære, f. 26, $\frac{1}{4}$ 68.
- Dr. ès sciences, civing. *Jens Hedegaard*, i mikrobiologi, f. 29, $\frac{1}{8}$ 68.
- Dr. phil. *A. C. Kjær* (R.), i organisk kemi, f. 19, $\frac{1}{9}$ 68.
- Dr. techn. *Asger Kjerbye Nielsen*, i svagstrøms elektroteknik, f. 19, $\frac{1}{12}$ 68.
- *Ole Bent Jørgensen*, i teknisk biokemi I., f. 31, $\frac{1}{2}$ 69.
- Lic. techn., civing. *Ole Illum Jacobi*, i landmåling (geodæsi), f. 34, $\frac{1}{2}$ 69.
- Dr. techn. *Asger Rye Lindegaard Andersen*, i fysik, f. 25, $\frac{1}{8}$ 69.
- *Knud Østergaard*, i teknisk kemi, f. 33, $\frac{1}{9}$ 69.
- Mag. scient. *Christian Pedersen*, i organisk kemi, f. 26, $\frac{1}{12}$ 69.
- Civing. *Erik Trostmann*, Ph. D., i maskinlære (styreteknik), f. 29, $\frac{1}{3}$ 70.
- *Erling Vagn Sørensen*, i elektroteknik (svagstrøms elektroteknik), f. 28, $\frac{1}{8}$ 70.
- Dr. techn. *Bent Hansen*, i geoteknik og fundering, f. 28, $\frac{1}{9}$ 70.
- Civing. *Johannes Fibiger Munch-Petersen*, i husbygning, f. 28, $\frac{1}{12}$ 70.
- *Poul Lebech Ølgaard*, i reaktorfyysik, f. 28, $\frac{1}{1}$ 71.
- Dr. techn. *Ulrik Hindenburg Krabbe*, i elektroteknik, f. 16, $\frac{1}{1}$ 71.
- Civing. *Einar Bjørn Qvale*, i maskinlære (energiteknik), f. 37, $\frac{1}{7}$ 72.
- Dr. techn. *Mogens Peter Nielsen*, i bærende konstruktioner, f. 35, $\frac{1}{4}$ 72.
- Lic. techn. *Jens Peder Jensen Dahl*, i kemisk fysik, f. 34, $\frac{1}{8}$ 72.
- Civing. *Preben Emanuel Gudmandsen*, i mikrobølgeteknik, f. 24, $\frac{1}{7}$ 72.
- *Poul Harremoës*, i teknisk hygiejne, f. 34, $\frac{1}{8}$ 72.
- Arkitekt, m. a. a., *Knud Peter Harboe*, i husbygning, f. 25, $\frac{1}{8}$ 72.
- Ph. D. *Rodney Michael John Cotterill*, i fysisk materiallære, f. 33, $\frac{1}{7}$ 72.
- Tekn. dr. *Anders Thölén*, i fysik, f. 38, kst.

Lektorer. (H.).

- Civing. *Jens Als-Nielsen*, kernefyysik, f. 37.
- Afdelingsleder *Erik Bahl Andersen*, teknisk hygiejne, f. 22.
- Civing. *Leif Saalbach Andersen*, skibsstatik, f. 28.
- Civing., lic. techn. *Mogens Bertung*, elektroteknik, f. 30.
- Civing. *Evald Brønd*, elektroteknik, f. 28.
- Civing. *C. K. Christensen* (R.), skibsmaskinanlæg, f. 14.
- Civing. *Niels Henrik Christensen*, geoteknik, f. 28.
- *Sv. Clausen*, mat. statistik og operationsanalyse, f. 38.
- Civing. *Erik Frederiksen*, belysningsteknik, f. 25.
- Cand. mag. *Chr. Gram*, matematik, f. 32.
- Akademiingeniør *Palle Schjødtz Hansen*, teknisk hygiejne, f. 41.
- Laboratorieførstander, civing. *Poul Hansen*, fiskeriindustri, f. 26.
- Civing. *J. Hessner*, havnebygning og fundering, f. 26.
- Cand. polit. *Uffe C. Jacobsen*, økonomi, f. 44.
- Civing. *Vagn Orla Jensen*, reaktorfyysik, f. 32.
- *Niels O. Jørgensen*, trafikteknik, f. 31.
- Civing. *Torben Laubst*, elektriske anlæg, f. 35.
- *H. K. Raaschaou Nielsen*, lak- og farvekemi, f. 11.
- *P. A. Tørsleff Nilsson*, maskinlære, f. 38.
- Civing., lic. techn. *Jørgen Nygaard*, anvendt matematik, f. 39.
- Dr. *Peter Pruzan*, anvendt matematik, f. 36.
- Civing. *Ivar Schacke*, vejdatateknik, f. 40.
- Civing. *Kjeld Thomsen*, bygningsteknik, f. 36.

Cand. polit. *Erik Trolle-Schultz*, økonomi, f. 33.
 Civilekonom *Eivind Winsløv-Pedersen*, regnskabs-
 lære, f. 34.
 Civing. *Hans Chr. Vinter*, svejseteknik, f. 15.

1423 Laboratoriet for akustik.

Professor, dr. techn. *F. H. B. Ingerslev* (R¹).

Afdelingsleder. (O.).

Civing. *Ole Juhl Pedersen*, f. 27.

Adjunkt/lektor. (O.).

Civing. *Simon Boel Pedersen*, f. 31.

— *Knud Rasmussen*, f. 33.

— *P. Kofoed Møller*, f. 39.

— *Arne Th. Christensen*, f. 39.

Ing. *Mogens B. Dyrdal*, f. 38.

Laboratoriet for almen elektroteknik.

Professor, dr. techn. *Ulrik H. Krabbe*.

Adjunkt/lektor. (O.).

Civing. *Arm Rich. Pedersen*, f. 33.

— *Skjold K. Saxe*, f. 15.

— *Jørgen Kaas Pedersen*, f. 35.

Laboratoriet for anlægsteknik.

Professor *A. Jespersen* (R.).

Adjunkt/lektor. (O.).

Civing. *A. Gaarslev*, f. 36.

— *Steen Lichtenberg*, f. 30.

— *Knud Christensen*, f. 37.

Laboratoriet for anvendt matematisk fysik.

Professor, dr. techn. *Erik Bent Hansen*.

Adjunkt/lektor. (O.).

Civing., lic. techn. *Peter Leth Christiansen*, lektor,
 f. 37.

Civing. *Hans True*, f. 36, lektor.

— *Søren Christiansen*, f. 38, lektor.

Ph. D. *Henning Rasmussen*, f. 39.

Afdelingen for biokemi og ernæring.

Professor, dr. techn. *Robert Djurtoft*.

Afdelingsleder. (35).

Mag. scient. *Frede R. Christensen*, f. 17, $\frac{1}{12}$ 59.

Adjunkt/lektor. (O.).

Civing. *Gunhild Holmer*, f. 31.

Dr. phil. *Jens Peter Johs. Glavind*, f. 12.

Civing., fr. *Inge Prange*, f. 14.

Civing. *Ebbe A. Søndergaard*, f. 22.

— *Jørn Hejgaard*, f. 39.

Laboratoriet for bygningsmaterialer.

Professor, dr. techn. *Torben C. Hansen*.

Docent, civing. *O. Glarbo* (R.), (37), f. 17.

Adjunkt/lektor. (O.).

Civing. *Preben Hoffmeyer*, f. 39.

— *Thomas Ringholt*, f. 36.

— *F. Radzy*, f. 40.

— *Erik Sellevoid*, f. 38.

Laboratoriet for bærende konstruktioner.

Professor, dr. techn. *J. G. Hannemann*.

— dr. techn. *T. Brøndum-Nielsen* (R.).

— *Bent Erik Pedersen*.

— dr. techn. *Mogens P. Nielsen*, f. 35.

Docent, civing. *Hans Jørgen Larsen* (O.), f. 35.

Adjunkt/lektor. (O.).

Civing. *Svend Gravesen*, f. 19.

— dr. techn. *Herbert Krenchel*, f. 22.

— lektor *Preben Lange Hansen*, f. 24.

— lektor *Vagn Askegaard*, f. 25.

— lektor *Claës Dyrbye*, f. 28.

— lektor *Erik Skelstrup*, f. 38.

— *Claus Philipsen*, f. 38.

— *J. Solnes*, f. 37.

— lektor *Esben Byskov*, f. 41.

— *Hugo Chr. Mollmann*, f. 28.

— *Søren Traberg*, f. 43.

— *Hans Chr. Sørensen*, f. 42.

Ing. *Finn H. Sundevad*, f. 33.

Akademiingeniør *Peter Mossing*, f. 41.

Laboratoriet for elektrofysik.

Professor *A. Nielsen* (R.).

— *V. Frank* (R.).

— dr. phil. *O. Kofoed-Hansen*.

— *P. L. Ølgaard*.

Lektorer. (H.).

Civing. *J. Als-Nielsen*.

— *Vagn Jensen*, f. 32.

— *P. B. Suhr*.

Adjunkt/lektor. (O.).

Lektor, cand. mag. *G. B. Jensen* (37), f. 29, $\frac{1}{8}$ 72.

Civing. *Knud Blendstrup* (O.), f. 23.

— *Uffe Korsbech* (O.), f. 38.

— *Ib Laurson* (O.), f. 33.

— *Torben Johansson* (O.), f. 40.

— *Rolf Nevald* (O.), lektor, f. 36.

— *Otto V. Nielsen* (O.), f. 34.

— *Erik R. Christensen* (O.), f. 43.

— *Ole Krogh Andersen* (O.), f. 42.

— *Erik Tingleff Larsen* (O.), f. 43.

Cand. scient. *Anders Damkjær* (O.), f. 45.

Datalogisk Institut.

Adjunkt/lektor. (O.).

Civing. *Thorben Mabeck*, f. 40.

Cand. scient. *Jens Thyge Kristensen*, f. 42.

Civing. *Alan Wessel*, f. 35.

Laboratoriet for elektromagnetisk feltteori.

Professor, dr. techn. *H. Lottrup Knudsen* (R¹).

— *Preben Gudmandsen*.

Adjunkt/lektor. (O.).

Civing., lic. techn. *Jesper Hansen*, f. 29.

— *Preben Gudmandsen*, lektor, f. 24.

— *Henning Bach*, lektor, f. 29.

— lic. techn. *Tove Larsen*, f. 30.

Dr. techn. *Jørgen Bach Andersen*, f. 35.

Civing., lic. techn. *J. Appel-Hansen*, f. 37.

— *E. Voel Jensen*, f. 25.

— *Bent Knudsen*, f. 35.

— *Anna Larsen*, f. 40.

— *Magnus Danielsen*, f. 42.

— *Erik Nilsson*, f. 37.

— *Palle Jeppesen*, f. 41.

Laboratoriet for elektronik.

Professor *G. Bruun* (R.).

Afdelingsleder.

Civing. *O. Trier Andersen* (O.), f. 30.

Adjunkt/lektor. (O.).

- Civing. *Allan Grukov*, f. 35.
 Dr. techn. *P. W. Becker*, f. 25.
 Civing. *Steffen Duus Hansen*, f. 36.
 — *Ole Olesen*, f. 32.
 — *Bjørn Jarkler*, f. 45.
 — *Orla Christensen*, f. 40.
 — *Leif Otterstrøm*, f. 45.

Laboratoriet for energiteknik.

Professor *E. Bjørn Quale*.

Adjunkt/lektor. (O.).

- Civing. *Erik Skov*, f. 17.
 — *J. Chr. Laustsen*, f. 29.
 — *Helge Larsen*, f. 19.
 — *Erik Kofoed*, f. 25.
 — *Arne Boyhuus*, f. 34.
 — *Sv. Henningsen*, f. 42.
 — *Jens Chr. Knutzen*, f. 15.
Peter Sunn Petersen, f. 42.
 Diplom. *Volker Bothmann*, f. 27.
 Akademiing. *Hans E. Andersen*, f. 42.
 Ingeniør *Bent Sørensen*, f. 30.

Afdelingen for faststofmekanik.

Professor *F. Niordson*, Ph.D., (R.).

Adjunkt/lektor. (O.).

- Civing., lic. techn. *Jes Christoffersen*, f. 34.
 — lic. techn. *P. Terndrup Pedersen*, f. 40.
 — lic. techn. *Niels Olhoff*, f. 41.
 — *Arne Gudmann Nielsen*, f. 40.
 — *Jarl Jensen*, f. 40.
 — *Pauli Pedersen*, f. 37.

423a Laboratoriet for fluid mekanik.

Professor *K. Refslund* (R¹).

Laboratorieingeniør.

Civing. *P. E. Møller Christensen* (O.), f. 20.

Adjunkt/lektor. (O.).

- Civing., lic. techn. *J. H. Saustrup Kristensen*, lektor, f. 31.
 — *J. Tejlgaard Jensen*, lektor, f. 29.
 — *J. V. Christiansen*, f. 31.
 — *B. Maribo Pedersen*, f. 29.
 — *H. H. Vinther*, f. 39.
 — *Poul Scheel Larsen*, lektor, f. 33.
 — *Arne Hartig*, f. 27.
 — *Finn Chr. Bruun Jensen*, f. 43.
L. Bjørnø Jensen, f. 37.
 Ingeniør *Knud Blask*, f. 26.

Laboratoriet for fundering og geoteknik.

Professor, dr. techn. *Bent Hansen*.

Lektorer. (H.).

- Civing. *J. Hessner*, f. 26.
 — *Niels H. Christensen*, f. 28.

Fysisk-kemisk institut.

Professor *J. Koefoed* (R.).

Afdelingsleder. (O.).

Lektor, dr. phil. *H. Waldmann-Meyer*, f. 24.

Adjunkt/lektor. (O.).

Lektor, mag. scient. *Jørgen Lou*, f. 40.

Civing. *Birger K. Andersen*, f. 39.

— *K. S. Birdi*, f. 34.

Civing. *Jørgen B. Jensen*, f. 37.

Lektor, civing. *Torben Jacobsen*, f. 43.

Mag. scient. *Poul Schack*, f. 35.

Civing. *Ole Glistrup*, f. 22.

Fysisk laboratorium I.

Professor, dr. phil. *K. H. Særmark* (R.).

Afdelingsleder.

Civing. *Chr. Kjeldahl Bak* (O.), f. 37.

Adjunkt/lektor. (O.).

Civing., lic. techn. *Bent Kofoed*, f. 34.

Mag. scient. *Johs. Skov*, f. 37.

Civing. *Mogens Rugholm Samuelsen*, lektor, f. 38.

— *E. Dalsgaard*, f. 38, lektor.

— *Jesper Mygind*, f. 42.

— *Niels Falsig Pedersen*, f. 43.

Ing. *Jens Lebech*, f. 35.

Civing. *Niels Egede Christensen*, f. 43.

Mette Oumer-Petersen, f. 42.

Ph. D. R. A. *Gordon*, f. 42.

Fil. lic. *N. de Sousa Christensen*, f. 43.

Fysisk laboratorium II.

Professor, dr. phil. *T. G. Carlsen* (R.).

Afdelingsledere.

Civing. *A. Pedersen* (O.), f. 21.

— *K. A. Christiansen* (O.), f. 29.

Adjunkt/lektor. (O.).

Mag. scient. *P. W. Karlsson*, f. 36.

— scient. *Ole Bundsgaard Olesen*, f. 37.

Civing. *Svend Vibholm-Pedersen*, f. 36.

G. C. Crichton, B.Sc., f. 40.

Mag. scient. *Jørgen Thomas*, f. 33.

J. W. Mc.Allister, B. Sc. f. 00.

Fysisk laboratorium III.

Professor, dr. techn. *N. I. Meyer*.

Afdelingsleder.

Civing., lic. techn. *Tom Guldbrandsen* (O.), f. 34.

Adjunkt/lektor. (O.).

Ingeniør *J. Schjær-Jacobsen*, f. 36.

Civing. *J. G. Galster*, f. 36.

Lektor, civing. *M. Hoffmann Jørgensen*, f. 36.

Civing. *Kjeld Flemming Nielsen*, f. 31.

— *P. Lawøtz*, f. 40.

— *Torben Skelstrup*, f. 43.

— *Erik Mosekilde*, f. 41.

Instituttet for husbygning.

Professor *Johs. F. Munch-Petersen*.

— *Knud Peter Harboe*.

Adjunkt/lektor. (O.).

Arkitekt *Richard Jessen*, f. 06.

Civing. *Torben Jakobsen*, f. 31.

— *Niels-Ole Hilbert*, f. 32.

— *Henning Larsen*, f. ...

— *Egil Borchersen*, f. ...

Arkitekt *Søren Koch*, f. 32.

Laboratoriet for impuls- og cifferteknik.

Professor *P. G. Jensen* (R.).

Afdelingsleder.

Civing. *Finn Grønbæk* (O.), f. 28.

Adjunkt/lektor. (O.).

Civing. *Kurt Dille Pedersen*, f. 42.

— *Bent Povl Jensen*, f. 38.

— *Tom Østerby*, f. 39.

— *Hans Bruun*, f. 40.

— *Per Lading*, f. 43.

— *Lasse Østergaard*, f. 45.

— *Knud A. Nielsen*, f. 45.

— *Henning Isaksson*, f. 32.

— *Jens Hald*, f. 36.

Laboratoriet for industriel elektronik.

Professor *H. Peulicke* (R.).

Afdelingsleder.

Civing. *Bent Jørgensen* (O.), f. 34.

Adjunkt/lektor. (O.).

Civing. *Jørgen Rasmussen*, f. 34.

— *Arne Hansen*, f. 37.

— *Henrik Preben Havemann*, f. 37.

— *Clifford A. Mogensen*, f. 37.

Instituttet for kemiindustri.

Professor, tekn. dr. *A. E. G. Björkman* (R.).

Lektor.

Civing. *Hans Kristian Raaschou Nielsen* (H.), f. 11.

Adjunkt/lektor. (O.).

Civing. *Carl Erik Boesen*, f. 12.

— *Jørgen Henningsen*, f. 41.

— *Jes Hjortkjær*, f. 37.

— *Mogens Bundgaard-Nielsen*, f. 31.

— *Jørgen Lyngaae-Jørgensen*, f. 39.

— *Chr. Estrup*, f. 39.

— *J. Kops*, f. 33.

Akademiingeniør *Gunmar E. Jonsson*, f. 45.

Lawrence Chapoy, Ph. D., f. 42.

Civing. *Sten Lottrup Knudsen*, f. 45.

Instituttet for kemiteknik.

Professor, dr. techn. *P. Søltoft* (R¹).

— dr. techn. *Knud Østergaard*.

Adjunkt/lektor. (O.).

Driftsingeniør *Aksel Kastoft*, f. 26.

Civing. *M. Kummel*, f. 31.

— *P. Rasmussen*, f. 35.

— dr. techn. *J. Villadsen*, f. 36.

— lic. techn. *Ansgar Sørensen*, f. 36.

— *Niels Barfod*, f. 33.

— *Henrik Soeberg*, f. 43.

— *Jørgen Malthé Møllerup*, f. 42.

— *Aage Fredenslund*, Ph.D., f. 41.

— lic. techn. *Sten Bay Jørgensen*, f. 39.

— *Jørgen Knudsen*, f. 44.

— *Mich. Loch Michelsen*, f. 44.

— *Niels Mathiesen*, f. 39.

— lic. techn. *Lis Marcussen*, f. 40.

— *Esmond Newson*, Ph.D., f. 37.

Kemisk laboratorium A.

Professor, dr. phil. *N. O. Hofman-Bang* (R.).

— dr. phil. *S. F. Woldbye*.

Afdelingsledere.

Lektor, dr. agro. *Carl Göran Lamm* (35), f. 26, ¹/₁₀ 60.

— mag. scient. *Knud Georg Poulsen* (35), f. 24, ¹/₄ 66.

Civing. *Henrik Fog* (O.), f. 36.

Adjunkt/lektor.

Civing, lic. techn. *Kate Bak* (O.), f. 31.

— *Arne Engberg* (O.), f. 36.

— *Torben Agersted Nielsen* (O.), f. 23.

— *Bente Saustrup Kristensen* (O.), f. 31.

— *Gregers Bech Nielsen* (O.), f. 32.

J. C. Reeve, B. Sc. (O.), f. 31.

Mag. scient. *Gunner Borch* (O.), f. 22.

Mag. scient. *C. E. Foverskov* (O.), f. 37.

— *Niels Bjerrum* (O.), f. 40.

Civing. *Sven Bagger* (O.), f. 38.

Mag. scient. *Jens Ulstrup* (O.), f. 41.

Dr. ing. *Hideki Yamaoka* (O.), f. 33.

Docent, dr. techn. *J. Ruzicka*, f. 34.

Civing. *Elo Harald Hansen*, f. 35.

— *Kjeld Rasmussen*, f. 36.

— *Hans Mosbæk*, f. 44.

Cand. scient. *Hans Peter Jensen*, f. 43.

Lic. pharm. *Poul E. Sørensen*, f. 39.

Kemisk laboratorium B.

Professor, dr. phil. *J. R. W. Asmussen* (K.).

Afdelingsleder.

Cand. pharm. *H. T. E. Soling* (37), lektor, f. 23, ¹/₃ 59.

Adjunkt/lektor.

Mag. scient. *J. Kaas-Petersen* (29), f. 33.

— scient. *Bjørn Berghorsson* (O.), f. 26.

Dr. rer. nat. *Kurt Schilling* (O.), f. 18.

Civing., fru *A. M. Rindorf* (O.), f. 19.

— *Niels Thorup* (O.), f. 39.

Cand. mag. *Inger Setofte* (O.), f. 40.

Civing., dr. *S. Filinski* (O.), f. 30.

Cand. scient. *Kurt Nielsen*, f. 43.

— scient. *Sine Larsen* (O.), f. 43.

Laboratoriet for køleteknik.

Professor *P. Worsøe-Schmidt*, Ph.D.

Adjunkt/lektor. (O.).

Civing. *N. C. Toftegaard*, f. 11.

— lic. techn. *Per Danig*, f. 34.

— *Ole Jensen*, f. 32.

— *Henrik Vendelbo Holm*, f. 29.

— *Leif Colding*, f. 38.

— *Erik Nielsen*, f. 45.

— *Hans-Jørgen Hogaard Knudsen*, f. 45.

— *Vagn Henning Pedersen*, f. 31.

Laboratoriet for landmåling.

Professor, lic. techn. *Ole Jacobi*.

Afdelingsleder.

Civing. *K. E. Engel Olsen* (35), f. 21, ¹/₁ 60.

Adjunkt/lektor. (O.).

Civing. *Tord Bengtsson*, f. 46.

— *Poul Frederiksen*, f. 45.

— *Klaus P. Thiesen*, f. 44.

Laboratoriet for levnedsmiddelindustri.

Professor *F. Bramsnæs* (R.).

Lektor, forstander, civing. *Poul Hansen* (H.), f. 26.

Adjunkt/lektor. (O.).

- Civing. *Inger Christiansen*, f. 21.
 Dyrlæge *Mogens Jakobsen*, f. 40.
 Civing. *Ole Filtenborg*, f. 45.
 — *Kjeld Porsdal Poulsen*, f. 37.

Afdelingen for maskinelementer.

Professor, dr. techn. *Eyvind Frederiksen*.

Afdelingsleder. (O.).

Mag. scient. *Ib Sidenius*, f. 34.

Adjunkt/lektor. (O.).

- Civing. *Jorgen Tønnesen*, f. 31.
 — *John Rasmussen*, f. 35.
 Diplomingeniør *Adam Rauch*, f. 22.
 Civing. *Stig Eidorff*, f. 36.
 — *Peder Lykkeberg*, f. 42.
 Lektor, civing. *J. Widebæk Lund*, Ph.D., f. 30.

Matematisk institut.

- Professor, dr. phil. *S. E. Lauritzen* (R¹).
 — dr. phil. *E. Følner* (R¹).
 — mag. scient. *K. R. Buch* (R¹).
 — cand. mag. *Vilh. Th. Jørgensen*.
 — dr. phil. *Helge E. Skovgaard*.

Afdelingsledere. (37).

- Lektor, cand. mag. *Flemming Damhus Pedersen*, Ph.D., f. 25, $\frac{1}{4}$ 61.
 — mag. scient. *Werner Engel Christensen*, f. 20, $\frac{1}{12}$ 64.

Adjunkt/lektor.

- Mag. scient., cand. mag. *Ole Brændstrup* (37), f. 32, $\frac{1}{2}$ 67.
 Cand. mag. *Rune Hartelius* (O.), f. 26.
 Civing. *V. Güntelberg* (O.), f. 24.
 Cand. mag. *Frank Nielsen* (O.), f. 33.
 Mag. scient. *Otto Moltke-Leth* (O.), f. 38.
 Cand. scient. *Jens Eising* (O.), f. 40.
 Mag. scient. *Kurt Munk Andersen* (O.), f. 41.
 Mng. scient. *Per Asisoff* (O.), f. 23.
 Cand. scient. *Leif Mejlbø*, f. 43.
 — scient. *Allan Sandqvist* (O.), f. 42.
 — scient. *Margrethe Waidllow* (O.), f. 40.
 Mag. scient. *Palle Bak Petersen* (O.), f. 41.
 Cand. scient. *Niels M. Hansen*, f. 43.
 Mag. scient. *Ole Groth Jørsbo*, f. 39.
 Cand. scient. *Bodil Branner Jørgensen*, f. 43.
 — scient. *H. Elbrønd Jensen* (O.), f. 44.
 — scient. *Tom Høholdt*, f. 45.

Instituttet for matematisk statistik og operationsanalyse.

Professor, dr. phil. *Arne Jensen*.

Afdelingsleder. (O.).

Ingeniør *Ib Winther-Jørgensen*, f. 41.

Adjunkt/lektor. (O.).

- Dr. polit. *Inge Thygesen*, f. 35.
 Civing. *Ole Bilde*, f. 38.
 — *Victor Vidal*, f. 42.
 — *Niels Herman Hansen*, f. 37.
 Cand. scient. *K. Conradsen*, f. 45.
 Civing. *Louis-Francois Pau*, f. 48.
 — *Villy Bæk Iversen*, f. 42.
 Cand. stat. *Poul Thyregod*, f. 39.

Afdelingen for mekanisk teknologi.

- Professor *V. Aa. Jeppesen*, (R¹).
 — *K. V. Olsen* (R¹).
 — *C. H. Gudnason* (R.).
 — *Erik Trostmann*, Ph.D.

Afdelingsledere. (O.).

- Civing. *Chr. Th. Boe*, f. 33.
 — *Claus J. Carøe*, f. 31.
 — *Johan Eli Jacobsen*, f. 19.

Lektor. (31).

Civing. *Emil Hvalsø Petersen*, f. 09.

Adjunkt/lektor. (O.).

- Civing. *Poul Andersen*, f. 23.
 — *Henrik Stahl*, f. 44.
 — *Sv. Thorhaug Andersen*, f. 27.
 — *Mogens Myrup Andreasen*, f. 39.
 — *Ove Albertsen*, f. 37.
 — *Gunnar Athlung*, f. 23.
 — *A. J. R. Dissing*, f. 38.
 — *Søren Feldager Hansen*, f. 30.
 — *Aage Michelsen*, f. 42.
 — *Niels E. Hoff-Clausen*, f. 44.
 — *Leo Alling*, f. 39.
 — *Ove Hartz*, f. 42.
 Lektor, civing. *Jens Th. Keiding*, f. 28.
 — civing. *J. F. Mackeprang*, f. 22.
 Civing. *Karl Erik Nielsen*, f. 39.
 Lektor, civing. *B. Schifter-Holm*, f. 31.
 — civing. *J. O. Nørskov Riis*, f. 39.
 Civing. *U. B. Thorsteinsson*, f. 34.
 — *Jens Toft Fensvig*, f. 39.
 — *T. Wanheim*, f. 37.
 — lic. techn. *Klaus Kjeller*, f. 38.
 — *Eskild Tjalve*, f. 45.
 — *Jens Heide*, f. 42.
 — *Henning O. Steffensen*, f. 11.
 — *Erik Brandt*, f. 44.
 — *Erik Mich. Kjær*, f. 43.
 — *Leif Bloch Rasmussen*, f. 45.
 — *Bjarne H. Clausen*, f. 43.
 — *Johan K. B. Vesterager*, f. 42.

Laboratoriet for metallære.

- Professor, dr. techn. *E. C. F. greve Knuth-Winterfeldt* (K.).
 — dr. techn. *E. W. Langer*.

Adjunkt/lektor. (O.).

- Civing. *Vagn Buchwald*, f. 29.
 — *Ernst Maahn* (O.), f. 34.
 Civing. *R. Norbach Nielsen*, f. 28.
 — *Knud A. Thorsen*, f. 37.
 — *Torben Kjer*, f. 35.
 — *Steen Munk Jensen*, f. 43.
Richard A. Jago, Ph.D., f. 42.

Laboratoriet for mikrobiologi.

Professor, dr. es sciences., civing. *Jens Hedegaard*.

Adjunkt/lektor. (O.).

- Cand. scient. *Steen Epløv*, f. 39.
 Mag. scient. *R. Tacker*, f. 41.
 Cand. scient. *Ingrid Villadsen*, f. 45.
 — scient. *Ole Michelsen*, f. 42.

Mineralogisk institut.

Professor, dr. phil. *J. H. C. Pauly* (R.).

Adjunkt/lektor. (O.).

Civing. *Anna Simonsen*, f. 39.

Mag. scient. *Hans Schönwandt*, f. 40.
Cand. mag. *John E. Engell*, f. 44.

Numerisk Institut.

Professor, dr. phil. *Thøger Busk*.

Lektor. (H.).

Cand. mag. *Chr. Gram*, f. 32.

Adjunkt/lektor. (O.).

Mag. scient. *Vincent H. Barker*, f. 34.

Civing. *Flemming Selsmark*, f. 41.

— *Per Grove Thomsen*, f. 41.

Cand. scient. *Kaj Madsen*, f. 43.

Civing., lic. techn. *Ole Tingleff*, f. 38.

— *Hans Bruun Nielsen*, f. 43.

Laboratoriet for varme og klimateknik.

Professor, dr. techn. *N. F. Bisgaard* (R¹).

Adjunkt/lektor. (O.).

Civing. *K. Bjørn Bentsen*, f. 33.

— *Birger Berg-Munch*, f. 33.

Civing. *P. O. Fanger*, f. 34.

— *S. A. P. Hadvig*, f. 21.

Civing. *Billy R. Rasmussen*, f. 40.

— *Peder Kjerulf-Jensen*, f. 33.

— *H. Salmark*, f. 14.

— *Ole Albrechtsen*, f. 34.

— *Gunnar Langkilde*, f. 46.

Instituttet for organisk kemi.

Professor, dr. phil. *A. Kjær* (R.).

— dr. phil. *Chr. Pedersen*.

Afdelingsleder. (O.).

Civing. *Sven Brøndum*, f. 24.

Adjunkt/lektor.

Lic. techn. *Mikael Begtrup* (O.), f. 40.

Mag. scient. *Bo W. Christensen* (O.), f. 33.

— scient. *Ingolf Crossland* (O.), f. 29.

Civing. *Torkil Holm* (O.), f. 24.

— *Aage Jart* (O.), f. 31.

— *Steffen Jacobsen* (O.), f. 39.

— *Søren Rosendal Jensen* (O.), f. 39.

Dr. rer. nat. *Peter Laur* (O.), f. 34.

Mag. scient. *Søren C. Linholter* (35), f. 16, ¹/₁₂ 55

Civing. *Inge Lundt* (O.), f. 40.

— *Bent Juhl Nielsen* (O.), f. 31.

— *Bjarne Hilmer Nielsen* (O.), f. 39.

— *Eskeild Byrge Sørensen* (O.), f. 14.

— *Ebbe Kelstrup* (O.), f. 42.

— *Klaus Bock* (O.), f. 44.

Cand. scient. *Jørgen Øgaard Madsen*, f. 40.

Afdelingen for regnskabslære.

Docent, lic. merc. *Svend Jensen* (H.), f. 16.

Lektor, civilekonom *E. Winslow* (H.), f. 34.

Servolaboratoriet.

Professor *Jens R. Jensen*.

Adjunkt/lektor. (O.).

Civing. *Kurt Andersen*, f. 43.

— *Niels Leth*, f. 38.

— *Mogens Levin*, f. 44.

— *Jørgen Chr. Jessen*, f. 46.

— *N. C. M. Tollestrup*, f. 44.

Instituttet for silikatindustri.

Professor, mag. scient. *Karl Aage Simonsen*.

Afdelingsleder. (O.).

Civing. *Niels Hesselbjerg Christensen*, f. 31.

Adjunkt/lektor. (O.).

Civing. *Gjerløff Roed*, f. 40.

— *Anders F. Henriksen*, f. 47.

Skibbygningsafdelingen.

Professor, dr. techn. *C. W. Prohaska* (K.).

— dr. techn. *S. A. Harvald* (R.).

Lektorer. (H.).

Civing. *L. Saalbach Andersen*, f. 28.

Civing. *Chr. Knak Christensen*.

Amanuenser. (O.).

Lektor, civing. *Viggo P. Smilh*, f. 18.

Civing. *Hans E. Guldhammer*, f. 19.

Instituttet for strømningsmekanik og vandbygning.

Professor, dr. techn. *H. Lundgren*.

— *Frank A. Engelund*.

Afdelingsleder. (O.).

Civing. *Fl. Bo Pedersen*, f. 39.

Adjunkt/lektor. (O.).

Civing. *Per Tryde*, f. 20.

— *Ivar G. Jonsson*, f. 32.

— *J. Chr. Buhr Hansen*, f. 34.

— *Ib A. Svendsen*, f. 37.

— *Eggert Hansen*, f. 40.

— *Niels Reeh*, f. 40.

— *Jørgen Christensen*, f. 34.

— *Jonas Eliassen*, f. 38.

— *Ole Christensen*, f. 43.

Stærkstrømsafdelingen.

Professor *S. A. Vørts* (R¹).

— *L. Hyldgaard-Jensen* (R¹).

Afdelingsledere.

Civing. *Peer Martin Larsen* (O.), f. 33.

Lektor, civing. *N. H. Nielsen* (35), f. 16.

Civing. *Aage Pedersen* (O.), f. 30.

Lektorer.

Civing., lic. techn. *M. Bertung* (H.), f. 30.

— *Erik Frederiksen* (H.), f. 25.

— *Torben Laubst* (H.), f. 35.

Cand. polit. *E. Trolle-Schultz* (H.), f. 33.

Afdelingsing. *Evald Brønd* (H.), f. 28.

Adjunkt/lektor.

Civing. *N. Balslev* (R.), (37), f. 16, ¹/₄ 62.

— *Ole I. Franksen* (O.), f. 32.

— *Jørgen Richter Nielsen* (O.), f. 44.

— lic. techn. *Peter O. Henk* (O.), f. 34.

— *Peter Holmblad* (O.), f. 44.

— *Preben Lausen* (O.), f. 40.

— *Jorn Christoffersen* (O.), f. 42.

— *E. Bucka-Christensen* (O.), f. 42.

— *Jørgen Vagn Pedersen* (O.), f. 42.

— *Ole Tønnesen* (O.), f. 43.

— *Jørgen Rasmussen* (O.), f. 42.

— *Torben Leisner* (O.), f. 38.

— *Peter Falster* (O.), f. 42.

Ingeniør *Erik Herse* (O.), f. ...

1424a Afdelingen for Tegneteknik.

Docent. (O.).

Arkitekt *H. W. Bonnesen*, f. 05.

Adjunkt/lektor. (O.).

Arkitekt *Sv. O. Roloff*, f. 07.— *Erik Kartholm*, f. 24.

Afdelingen for teknisk biokemi.

Professor, dr. techn. *Ole B. Jørgensen*.

Afdelingsleder.

Mejeriingeniør, inspektør ved laboratoriet *Chr. Marius Jensen* (35), f. 06, $\frac{1}{4}$ 58.

Adjunkt/lektor.

Civing. *Erik Bruzelius* (O.), f. 18.— lic. techn. *Birgitte Bohn Jørgensen* (O.), f. 33.Mag. scient. *Henrik Heding* (O.), f. 35.Civing. *Mogens H. Jørgensen* (O.), f. 28.— *Leif Kjærgaard*, f. 46.

Laboratoriet for teknisk fysik.

Professor, dr. philos. *G. Trumpy* (R.).— dr. techn. *Asger Lindegaard Andersen*.— tekn. dr. *Anders Thölén*, kst.

Afdelingsledere.

Lektor, civing. *Knud Alfred Frederik Agersted* (35), f. 04, $\frac{1}{8}$ 66.Dr. techn. *Niels Jonassen* (O.), f. 28.Cand. real. *T. Graff av Öhr* (O.), f. 28.

Adjunkt/lektor. (O.).

Civing. *S. J. Gjendal*, f. 28.Cand. mag. *Erik Bregnsbo*, f. 19.Mag. scient. & cand. mag. *Preben Østergaard Sørensen*, f. 36.Civing. *A. H. Wieth-Knudsen*, f. 33.— *Kurt Petersen*, f. 32.— *Jason Träff*, f. 31.— *Niels Thrane*, f. 42.— lic. techn. *Knud Aage Mørch*, f. 34.— *Gunnar Dan Christiansen*, f. 40.— *Birger Selsmark*, f. 38.— *Erik Both*, f. 41.— *Steen Mørup*, f. 43.— *Jørgen Mogensen Christensen*, f. 22.— *Ole Alstrup*, f. 37.— *Leif Gerward*, f. 39.— *Ib Andersen Alstrup*, f. 29.— *Jørgen Stig Nørgaard*, f. 33.— *Lars Smedskjær*, f. 44.Cand. scient. *Susanne Blegaa*, f. 44.

Afdelingen for teknisk geologi.

Professor, dr. phil. *T. Sorgenfrei* (R.).

Adjunkt/lektor.

Civing. *Birthe Dinesen* (O.), f. 30.— *Kurt Klitten* (O.), f. 40.Mag. scient. *Birger Larsen* (O.), f. 39.

Laboratoriet for teknisk hygiejne.

Professor *Poul Harremoës*.Lektor, civing. *E. Bahl Andersen* (H.), f. 32.— akademiingeniør *Palle Schjødtz Hansen* (H.), f. 41.

Adjunkt/lektor. (O.).

Civing. *Mogens Henze Christensen*, f. 45.— *Leif E. Johansen*, f. 47.— *Jens Lønholdt*, f. 46.— *Erik Arvin*, f. 45.— *Jørgen P. Jørgensen*, f. 34.— *Jens Aage Hansen*, f. 38.

Laboratoriet for telegrafi og telefoni.

Professor *G. Bruun* (R.).— *P. G. Jensen* (R.).— dr. techn. *F. Ingerslev* (R¹).— dr. techn. *Asger Kjerbye Nielsen*.

Instituttet for teleteknik.

Professor, dr. techn. *Asger Kjerbye Nielsen*.— *Erling V. Sørensen*.

Afdelingsleder.

Civing. *Kr. Gynther Nielsen* (O.), f. 31.

Adjunkt/lektor.

Civing. *Helge Jørsboe* (37), f. 22.— *Birthe Guldbrandsen* (O.), f. 38.— *N. Tovborg Jensen* (O.), f. 41.— *Th. Rübner-Petersen* (O.), f. 41.— *Erik Lindberg* (O.), f. 37.— *Axel V. Frank Jensen* (O.), f. 36.— *Lars Andersen* (O.), f. 30.— *Bjarne Allan Olsen* (O.), f. 44.— *Hans Gaunholt* (O.), f. 43.— *Erik Mortensen* (O.), f. 28.— *Erik Paaske* (O.), f. 38.— *Palle Tolstrup Nielsen* (O.), f. 44.

Laboratoriet for varmeisolerings.

Professor, civing. *V. Korsgaard* (R.).

Adjunkt/lektor.

Civing. *Mogens Raun Byberg* (O.), f. 30.— *Hans Lund* (O.), f. 32.— *Thomas Lund Madsen* (O.), f. 26.

Laboratoriet for vejbygning samt trafikteknik og byplanlægning.

Professor, dr. techn. *P. H. Bendtsen* (R¹).

Afdelingsleder.

Civing., dr. techn. *Tom Rallis* (O.), f. 29.

Adjunkt/lektor.

Docent, dr. techn. *A. O. Bohn* (37), f. 18, $\frac{1}{8}$ 52.Arkitekt *Roy Draiby* (O.), f. 16.Civing. *Poul Ove Pedersen* (O.), f. 37.— *Søren P. B. Larsen* (O.), f. 29.— *Jens Rørbech* (O.), f. 40.— *Palle Korsgaard* (O.), f. 45.— *Rich. Stubstad*, M.Sc. (O.), f. 42.— *Jørgen Sterner* (O.), f. 42.**Danmarks Ingeniørakademi.****1425**

Oprettet i 1957 i tilslutning til Danmarks tekniske Højskole.

Kemifafdelingen: Bygning 375, 2800 Lyngby.

Tlf. (01) 88 56 00.

Maskinafdelingen: Bygning 358, 2800 Lyngby,

Tlf. (01) 88 21 44.

Bygningsafdelingen: Bygning 373, 2800 Lyngby

Tlf. (01) 88 52 11.

Elektroafdelingen: Bygning 461, 2800 Lyngby,

Tlf. (01) 88 30 22.

Ålborg-afdelingen.

Bygningsafdelingen: Danmarksvej 17, 9000 Ålborg.
Tlf. (08) 16 05 33.

Maskinafdelingen og elektroafdelingen: Badehusvej 1A,
9000 Ålborg. Tlf. (08) 16 05 22.

Lønningsplacering: Ingeniørdocenter (37).

Rektor, professor, dr. techn. *E. C. F. greve Knuth-Winterfeldt* (K.).

Vicerektor, ingeniørdocent *L. A. Hansen* (R.).

Administrationen.

Se Danmarks tekniske Højskoles administration.

Afdelingsrådsformænd.

Ingeniørdocent *J. D. Monrad*, (R.), kemiafd., f. 23,
 $\frac{1}{9}$ 60.

— *H. O. Mortensen* (R.), elektroafd., f. 23, $\frac{1}{9}$ 61.

— *Steen Heinrich Laier*, maskinafd., f. 28, $\frac{1}{11}$ 69.

— *M. D. Ludvigsen* (R.), bygningsafdelingen, f. 14,
 $\frac{1}{4}$ 64.

— *K. Karmark Hansen*, mask. afd. Ålborg, f. 23, $\frac{1}{8}$ 66.

Johannes Madsen, bygningsafdelingen, Ålborg, f. 26,
 $\frac{1}{2}$ 71.

— *Kyriil Winther Fabrin*, elektroafd. Ålborg, f. 32,
 $\frac{1}{11}$ 70.

Kemiafdelingen.

Fagledere.

Ingeniørdocent *L. A. Hansen* (R.), i teknisk kemi,
 $\frac{1}{9}$ 61.

— dr. techn. *P. Sørensen* (R.), i organisk kemi, f. 18,
 $\frac{1}{9}$ 61.

— *J. Potts*, i uorg. og fysisk kemi, f. 26, $\frac{1}{9}$ 64.

— *J. D. Monrad* (R.), i matematik, f. 23, $\frac{1}{9}$ 60.

— *C. Jensen-Holm* (R.), i industrikemi, f. 26, $\frac{1}{7}$ 62.

— lic. techn. *Uwe Nissen*, i teknisk biokemi, f.
35, $\frac{1}{8}$ 69.

Lektor, civing. *E. Møller Andersen* (O.), i maskin-
lære, f. 14.

Lektor, civing. *Hans Arup* (H.), i metallære, f. 28.

Lektor, civing. *B. Hesse Rasmussen* (H.), i drifts-
ledelse, f. 31.

Adjunker/lektorer. (O.).

Civing. *Torben Louis Schrader*, i tegning, mekanisk
teknologi og maskinlære, f. 21.

Mag. scient. *C. H. Holten*, i organisk kemi, f. 21.

Civing. *Flemming Saunte*, i teknisk kemi, f. 31.

— *Svend Erik Jacobsen*, i uorganisk kemi, f. 30.

Civing. *Mikael Rancke-Madsen*, i uorganisk og
fysisk kemi, f. 33.

— *Jørn Kragh*, i teknisk kemi, f. 23.

Cand. pharm. *Leif Sunesen*, i organisk kemi, f. 25.

Civing. *Klemen Skaarup*, i teknisk kemi, f. 33.

Mag. scient. *Bjarne Hellesen*, i matematik, f. 39.

Cand. mag. *M. Oddershede Larsen*, i matematik,
f. 36.

Civing., lic. techn. *Lei/Brøndum*, i matematik, f. 35.

— *Poul Erner Andersen*, i biokemi, f. 26.

— *A. V. Güntelberg*, i uorg. og fysisk kemi, f. 21.

— *Arne Hansen*, i teknisk kemi, f. 27.

Akademiing. *Arne Colding*, i organisk kemi, f. 39.

— *Cælia Nielsen*, i metallære, f. 41.

— *N. Lyhne Andersen*, i uorganisk og fysisk kemi,
f. 41.

— *Peder F. H. Jensen*, i uorganisk og fysisk kemi,
f. 35.

Civing. *Svend Wagner*, i uorganisk og fysisk kemi, f. 26.

Dr. *John Fraemohs*, i teknisk kemi, f. 16.

Akademiingeniør *Vagn Gundersen*, i uorganisk og
fysisk kemi, f. 42.

Akademiingeniør *Knud Lykke Elming*, organisk
kemi, f. 42.

— *Marianne Kastberg*, uorganisk og fysisk kemi, f. 45.

— *Hanne Krogh*, teknisk kemi, f. 42.

Cand. scient. *Ole Dam Krog*, uorganisk og fysisk
kemi, f. 42.

Akademiingeniør *Jytte Fokdal*, i uorganisk og fysisk
kemi, f. 45.

— *Ib Jensen*, i uorganisk og fysisk kemi, f. 46.

Civing. *Søren Thoustrup Jørgensen*, i biokemi, f. 40.

Civing. *Jan Erik Johnson*, i teknisk kemi, f. 42.

Cand. mag. *John Jensen*, i matematik, f. 45.

Mag. scient. *Gunnar Johansen*, i matematik, f. 39.

Civing. *Berit W. Pettersson*, i teknisk kemi, f. 34.

— *Anette Hartung*, i teknisk kemi, f. 38.

— *Svend Søndergaard Nielsen*, i teknisk kemi, f. 31.

Akademiingeniør *Poul H. Fabricius Kjær*, i matema-
tik, f. 44.

Cand. pharm. *Birgit Marvits*, i bioteknisk kemi, f. 27.

Civing. *Ib Ketelsen*, i teknisk kemi, f. 37.

Maskinafdelingen.

Fagledere.

Ingeniørdocent *H. H. Hansen*, i matematik-dynamik
f. 07, $\frac{1}{9}$ 61.

— *E. H. Hertz* (R.), i mekanisk teknologi, f. 13, $\frac{1}{9}$ 61.

— *Steen Heinrich Laier*, i elasticitets- og styrkelære,
f. 28, $\frac{1}{11}$ 64.

— *Nis Jensen Rahr*, i maskinlære, f. 19, $\frac{1}{8}$ 66.

— *A. C. P. M. Andersen* (R.), i maskinlære, f. 19,
 $\frac{1}{8}$ 61.

— *E. Winstrom-Olsen*, i fysik, f. 11, $\frac{1}{8}$ 62.

— *Carl Torben Stoubæk*, i virksomhedsledelse, f. 25,
 $\frac{1}{8}$ 65.

Lektor, civing. *K. O. B. Jørgensen* (H.), i elektrotek-
nik, f. 19.

Ingeniørdocent *Georg Schmidt* (H.), i teknisk hygi-
ejne, f. 27.

Lektor, cand. jur. *Jørgen Saabye*, (H.), i erhvervs-
ret, f. 21.

Lektor, dr. techn. *Niels Hansen* (H.), i kemi-, metal-
og materialelære, f. 33.

Lektor, statsaut. revisor *Børge Lind* (H.), i økonomi,
f. 32.

Mag. scient. *Niels Wendell Pedersen*, i matematik,
f. 37.

Adjunker/lektorer. (O.).

Aktuar *Poul Aaroe*, i matematik, f. 19.

Civing. *Peter Berland*, i maskinlære, f. 28.

— *Sven Andersson*, i elektroteknik, f. 30.

— *Ove Bogø*, i virksomhedsledelse, f. 34.

Ingeniør, civiløkonom *Palle Johst*, i virksomheds-
ledelse, f. 31.

Civing. *E. Bjerregaard Jensen*, i mekanisk teknologi,
f. 31.

— *Sv. Ishøj Rasmussen*, i maskinlære, f. 31.

Maskinmester *S. Banzon*, i teknologi, f. 06.

Civing. *Arndt Mortensen*, i fysik, f. 19.

— *L. P. Dam Larsen*, i fysik, f. 23.

— *Niels Rosbach*, i strømningsmaskiner, f. 27.

Akademiingeniør *Knud Casper*, i maskinlære, f. 37

Cand. mag. *Wolfgang Rüdinger Klæm*, i matematik
og mekanik, f. 38.

Civing. *Preben Bue Lund*, i mekanisk teknologi, f. 37.

— lic. techn. *Bent Bay*, i materialelære, f. 39.

Cand. scient. *Lone Andersen*, i matematik og meka-
nik, f. 42.

- Civing. *Jørgen Clemensen*, i maskinlære, f. 24.
 — *Svend Lehmann*, i mekanisk teknologi, f. 35.
 — *Per Krog*, i elasticitets- og styrkelære, f. 36.
 — *Mogens Haugaard*, i elasticitets- og styrkelære, f. 36.
 Ingeniør *Per Mouritzen*, i elektroteknik, f. 35.
 Civing. *Niels Chr. Jørgensen*, i elektroteknik, f. 32.
 Cand. mag. *Arne Egelund Jørgensen*, i matematik, f. 41.
 Civing. *John Georg Weiss*, i maskinlære, f. 37.
J. Morton, Bachelor of engineering, i elasticitets- og styrkelære, f. 31.
 Ingeniør *Hans Verner Nielsen*, i opvarmning og ventilation, f. 34.
 — *Ulf Edwards-Krenchel*, i maskinlære, f. 26.
 — *Mikael O. Ingerslev-Jensen*, i virksomhedsledelse, f. 29.
 Akademiing. *Holger Nymand*, i maskinlære, f. 39.
 Civing. *Hugo Frederiksen*, i mekanisk teknologi, f. 24.
 Akademiing. *Erik Reinhardt*, i maskinlære, f. 40.
 Civing. *Hans Georg Allerup*, i maskinlære, f. 32.
 — *Birger Larsen*, i maskinlære, f. 33.
 Ingeniør *Ladislav Papoosek*, i virksomhedsledelse, f. 42.
 Akademiingeniør *Arne L. Bode*, i virksomhedsledelse, f. 46.
 Mag. scient. *Jan Peder Nørgaard*, i fysik, f. 38.
 Ingeniør *Arne Olsen*, i mekanisk teknologi, f. 17.
 Akademiingeniør *Poul Henning Christensen*, i elasticitets- og styrkelære, f. 44.
 — *Kjeld Mailand*, i elektroteknik, f. 42.
 — *Jean Peronard*, i maskinlære, f. 43.
 Cand. scient. *Annelise Rasmussen*, i matematik, f. 45.
 — scient. *Henning Marcussen*, i fysik, f. 40.
 Civing. *Kim Olsen*, i maskinlære, f. 32.
 — *Palle Ellevang*, i maskinlære, f. 39.
 — *Chr. Pommer Christensen*, i fysik, f. 43.
 — *Peter Sedum-Larsen*, i materiallære, f. 39.
 — *Karen M. Laursen*, i materiallære, f. 45.
 Akademiing. *Jørgen Nyerup Nielsen*, i elasticitets- og styrkelære, f. 45.
 — *Toto Ringberg Thomsen*, i virksomhedsledelse, f. 47.
 — *J. A. Bilberg Jensen*, i opvarmning og ventilation, f. 37.
 Civing. *Viggo Hardersdorf*, i teknologi, f. 25.
 — *H. Fillenborg Jensen*, i maskinlære, f. 44.

Bygningsafdelingen.

Fagledere.

- Ingeniørdocent *Vilmar Christian Mandrup Andersen* i vandbygning, f. 24, $\frac{1}{3}$ 63.
 Ingeniørdocent *E. Poulsen* (R.), i bærende konstruktioner, f. 26, $\frac{1}{9}$ 61.
 — *S. Borrit* (R.), i anlægsteknik, f. 17, $\frac{1}{12}$ 62.
 — *Henrik Nissen*, i husbygning, f. 27, $\frac{1}{4}$ 69.
 — *M. D. Ludvigsen* (R.), i materiallære, vej- og jernbanebygning, f. 14, $\frac{1}{4}$ 64.
 — dr. techn. *Ove Dalager Dilleusen*, i matematik, f. 35, $\frac{1}{8}$ 67.
 — civing. *Niels Jørgen Gimsing*, i konstruktionslære, f. 35, $\frac{1}{4}$ 69.
 Ingeniørdocent, civing., lic. techn. *Niels Krebs Ovesen*, f. 34, $\frac{1}{4}$ 69.

Adjunkter/lektorer. (O.).

- Lektor, civing. *Olaf Kayser* (O.), i datalogi, f. 36.
 — tekn. dr. *Anders Nielsen* (O.), i materiallære, f. 34.
 — dr. techn. *P. Becher* (R.), (H.), i opvarmning og ventilation og elinstallationer, f. 10.
 — civing. *Ib Mikkelsen* (H.), i teknisk hygiejne, f. 24.
 — cand. mag. *Paul Printz* (H.), i geometri, f. 31.

- Lektor, arkitekt m.a.a. *Fr. Riemann* (H.), i tegning, f. 17.
 — civing. *K. Engel Olsen* (H.), i landmåling, f. 21.
 — arkitekt, m.a.a. *Vagn Lykke Pedersen* (H.), i trafik- og byplanlægning, f. 24.
 Ingeniørdocent, akad. ing. *Hans Falk Burcharth*, i vandbygning, f. ..., $\frac{1}{5}$ 72.

Adjunkter/lektorer. (O.).

- Civing. *Svenn Risager Christensen*, i bærende konstruktioner, f. 32.
 — *Knud A. Andersen*, i bærende konstruktioner, f. 32.
 — *Ole Lundsteen*, i trafik- og byplanlægning, f. 27.
 — *Olaf Mohr*, i bærende konstruktioner, f. 37.
 — *Kaj Madsen*, i konstruktionslære, f. 35.
 — *E. Hagemann*, i materiallære, f. 15.
 — *Knud Christiansen*, i ren og anvendt mekanik, f. 25.
 — *Bent Erik Carlsen*, i husbygning, f. 39.
 — *Finn Lemvig-Fog*, i anlægsteknik, f. 26.
 — lic. techn. *Poul Sandbye*, i ren og anvendt mekanik, f. 37.
 Akademiing. *Holger L. Winther*, i teknisk hygiejne, f. 40.
 Cand. mag. *Kate Esrom Larsen*, i matematik, f. 41.
 Civing. *Chr. F. Justesen*, i matematik, f. 42.
 — *H. E. Hansen*, i opvarmning og ventilation, f. 30.
 — lic. techn. *B. Howald Petersen*, i vandbygning, f. 42.
 — *Steen Aage Jørgensen*, i vandbygning, f. 40.
 — *Leif D. Fuglsang*, i fundering, f. 41.
 — *H. P. Hvidfeldt*, i trafik- og byplanlægning, f. 38.
 — *Karen Mønsted*, i materiallære, f. 35.
 — *Einar Sondergaard*, i konstruktionslære, f. 30.
 Mag. scient. *Peter Winge*, i matematik, f. 37.
 Civing. *Kirsten S. Christensen*, i trafik- og planlægning, f. 41.
 — *J. J. Linde-Jensen*, i teknisk hygiejne, f. 42.
 Akademiing. *Arne R. Egerup*, i ren og anvendt mekanik, f. 37.
 — *M. Berrig*, i vejbygning, f. 37.
 Civing. *Carl V. Qvist*, i anlægsteknik, f. 30.
 Civing. *Niels Chr. Hansen*, i matematik, f. 39.
 — *Poul Kristensen*, i matematik, f. 41.
 Akademiingeniør, mag. scient. *Gunnar Bagge*, i fundering, f. 42.
 Akademiingeniør *Else Leth Andersen*, i landmåling, f. 46.
 Arkitekt *Axel Nielsen*, i husbygning, f. 24.
 Akademiing. *Sten Langvad Jensen*, i konstruktionslære, f. 41.
 Civing. *Niels Holck*, i ren og anvendt mekanik, f. 44.
 Akademiing. *H. Th. Jensen*, i teknisk hygiejne, f. 42.
 Civing. *Gunnar Mohr*, i matematik, f. 41.
 — *Ejnar Danø*, i husbygning, f. 39.
 Akademiing. *P. O. H. Kjærbye*, i husbygning, f. 40.
 Akademiingeniør *K. Westergaard Hansen*, i fundering, f. 42.
 — *J. W. Olsen*, i fundering, f. 47.
 Cand. scient. *Jørgen Jørgensen*, i geometri, f. 40.
 Civing. *Niels Mejlhede Jensen*, i vandbygning, f. 43.
 — *Kaj Christensen*, i vandbygning, f. 43.
 — *Poul Harder*, i anlægsteknik, f. 13.
 — *P. G. Duer*, i anlægsteknik, f. 37.
 Akademiing. *Fl. Boysen*, i anlægsteknik, f. 42.
 Civing. *Hans Nyvold*, i konstruktionslære, f. 35.
 Akademiing. *Anker Stær-Jørgensen*, i konstruktionslære, f. 41.
 — *Knud Skov*, i ren og anvendt mekanik, f. 45.

- Civing. *Finn B. Larsen*, i ren og anvendt mekanik, f. 43.
 — *Erik Grødtkjær*, i ren og anvendt mekanik, f. 45.
 — *Mogens Bergholdt*, i ren og anvendt mekanik, f. 44.
 — *Erik Trudso*, i materiallære, f. 19.
 — *Else Koefoed*, i materiallære, f. 30.
 Diplomering. *Helga Melchior*s, i materiallære, f. 36.
 Civing. *Erling Rosensø*, i opvarmning og ventilation, Akademiingeniør *V. Trier Frederiksen*, i tegning, f. 31.
 Ingeniør *E. E. Trøjborg*, i bærende konstruktioner, f. 42.
 Civing. *J. Risager Christensen*, i landmåling, f. 35.
 Akademiingeniør *Jan van Deurs*, i opvarmning og ventilation, f. 35.
 Civing. *Frode Antvorskov*, i opvarmning og ventilation, f. 32.

Elektroafdelingen.

Fagledere.

- Ingeniørdocent *H. E. Rahbek* (R.), i fysik, f. 21, $\frac{1}{4}$ 58.
 — *E. Krag* (R.), i alm. elektroteknik, f. 23, $\frac{1}{9}$ 61.
 — *H. O. Mortensen* (R.), i teleteknik, f. 23, $\frac{1}{4}$ 61.
 — *Jakob Lund*, i el-anlæg, f. 11, $\frac{1}{9}$ 61.
 — *E. Wolfhechel Jensen* (R.), i el-maskiner, f. 15, $\frac{1}{9}$ 61.
 — *Paul Edwin Kustaanheimo*, i matematik, f. 24, $\frac{1}{8}$ 70.
 Lektor, ingeniør *Jørgen Balle Jensen* (H.), i mekanisk teknologi, f. 30.
 Amanuensis *Helge Christensen* (H.), i tegning, f. 01.
 Lektor, ingeniør og oberstløjtnant *J. Gerstoft* (R.), (H.), i statik og styrkelære, f. 25.
 — civing. *Ulf Langer* (H.), i kemi og metallære, f. 32.
 — civing. *Kjeld Prytz* (H.), i kemi og metallære, f. 98.
 — konsulent *Aa. Tarp* (H.), i erhvervslivets organisation, f. 23.

Docent *Svend Jensen* (H.), i bogholderi, f. 16.

Adjunker/lektorer. (O.).

- Civing. *Carsten Pedersen*, i teleteknik, f. 28.
 Ingeniør *Jørgen Papsø*, i el-anlæg, f. 23.
 Civing. *Steen Christensen*, i teleteknik, f. 34.
 — *Th. Larsen*, i teleteknik, f. 37.
 Cand. real. *Per Hougen*, i matematik, f. 30.
 Civing. *Niels Th. Husum*, i el-maskiner, f. 35.
 — *O. L. Kihldorph*, i teleteknik, f. 34.
 — *Palle Sørensen*, i alm. elektroteknik, f. 37.
 Akademiing. *Jørgen Møltoft*, i almindelig elektroteknik, f. 40.
 — *Carl-Johan Fock*, i teleteknik, f. 36.
 — *Arne Breining Dalby*, i teleteknik, f. 40.
 Civing. *Karl Terpøger Andersen*, i statik, f. 37.
 Mag. scient. *Christen Pedersen*, i fysik, f. 27.
 Akademiing. *Niels Korsgaard*, i fysik, f. 41.
 Civing. *Knud Sand Christensen*, i teleteknik, f. 40.
 Akademiing. *René Hansen*, i teleteknik, f. 37.
 — *Knud E. Grønnebæk*, i teleteknik, f. 36.
 Civing. *Gunnar Nielsen*, i teleteknik, f. 36.
 — *Bent Bredmose*, i el. anlæg, f. 37.
 — *Kurt M. Vesterager*, i el. anlæg, f. 37.
 Mag. scient. *Mogens Aalund*, i matematik, f. 39.
 Civing. *Ulf Langer*, i mekanisk teknologi, f. 32.
 Cand. scient. *Inger Larsen*, i matematik, f. 42.
Erik Hans Peter Nielsen, i teleteknik, f. ...
 Civing. *Gunnar Bostrøm*, i el-anlæg, f. 09.
 — *Toke Frederiksen*, i alm. elektroteknik, f. 36.
 — *Jørgen Holm Larsen*, i alm. elektroteknik, f. 37.

- Akademiingeniør *Henrik Staffeldt*, i teleteknik, f. 36.
 Civing. *Carl G. Buus*, i alm. elektroteknik, f. 21.
 — *Bent Lenstrup*, i el-anlæg, f. 41.
 — *Henning Andersen*, i almindelig elektroteknik, f. 20.
 — *Aage Vind*, i almindelig elektroteknik, f. 37.
 — *Sigurd Bentz*, i almindelig elektroteknik, f. 39.
 — *H. K. Andersen*, i almindelig elektroteknik, f. 39.
 — *Jørn Winge Bang*, i almindelig elektroteknik, f. 41.
 Cand. scient. *Niels Nørding*, i matematik, f. 42.
 Mag. scient. *Knud Rahbek Møller*, i matematik, f. 38.
 Cand. mag., mag. scient. *Julie Tutein Johansen*, i fysik, f. 36.
 Civing. *Andr. Eriksen*, i fysik, f. 05.
 — *Arne Viggo Pedersen*, i el-anlæg, f. 23.
 Akademiing. *Gert Jensen*, i el-maskiner, f. 45.
 Civing. *Olav Drønen*, i el-maskiner, f. 25.
 Akademiing. *Bent Frøhlke Nielsen*, i teleteknik, f. 45.
 — *Ole Winther*, i el-anlæg, f. 41.
 Civing. *Hans Olav Jensen*, i el-maskiner, f. 42.

Fysikundervisningen på kemi- og bygningsafdelingen i København.

Ing. docent. *Peter Laut*, f. 33, $\frac{1}{8}$ 70.

Adjunker/Lektorer. (O.).

- Mag. scient. *Knud Johansen*, f. 28.
 Cand. mag. *Claus Hanke*, f. 37.
 Civing. *Holger Skjerring*, f. 39.
 Mag. scient. *Bertel Lohmann Andersen*, f. 39.
 Stud. scient. *Flemming Jørgensen*, f. 42.
 Civing. *Lone Spierrmann*, f. 45.
 Cand. scient. *Jens Egede Høyrup*, f. 43.
 — scient. *Mogens Stibius Jensen*, f. 43.

Maskinafdelingen, Ålborg.

Fagledere.

- Ingeniørdocent *Kaj Lykke Karmark Hansen*, i mekanisk teknologi, f. 23, $\frac{1}{8}$ 66.
 — *Kai D. Lundgren*, i maskinlære, f. 28, $\frac{1}{9}$ 66.
 — *Robert Madsen*, i virksomhedsledelse, f. 22, ($\frac{1}{8}$ 68), $\frac{1}{1}$ 69.
 — *E. H. Radisch*, i maskinlære, f. 26, $\frac{1}{11}$ 68.
 — lic. techn. *Arne Kildegaard*, i statik- og styrkelære, f. 37, $\frac{1}{4}$ 71.
 — *Niels Wendell Pedersen*, f. 37, $\frac{1}{10}$ 72.
 Lektor, civing. *Bendiks Skov-Petersen* (O.), i afbildningslære, f. 28.
 — *John Aagaard Kristensen* (O.), i kemi og materiallære, f. 28.
 — *Torleiv Kvinnesland* (O.), i elektroteknik, f. 29.
 — *Egil I. Funch* (O.), i opvarmning og ventilation, teknisk hygiejne, f. 20.
 Lektor *Knud Jensen* (H.), i økonomi- og regnskabsvæsen, f. 17.
 — *E. B. Ludvigsen* (H.), i erhvervaret, f. 25.

Adjunker/Lektorer. (O.).

- Civing. *Helge Niemann Johansen*, i maskinlære, f. 37.
 — *Trond Kveine*, i maskinelementer, f. 28.
 — *Knud Løkkegaard*, i mekanik, f. 32.
 — *Jens Lovmand Hvid*, i maskinlære og mekanik, f. 38.
 — *Bent N. Nedergaard*, i mek. teknologi, f. 24.
 — *Jan Müller*, i mekanisk teknologi, f. 39.
 — *Ole Sørensen*, i elektroteknik, f. 40.
 — *Jørgen Yde Knudsen*, i virksomhedsledelse, f. 32.
 Civing. *Sv. Lauritsen*, i maskinlære, f. 38.
 — *Allan Dresling*, i matematik, f. 38.
 — *Jørgen Agerlin Petersen*, i virksomhedsledelse, f. 23.

Akademiingeniør *Knud Dalgaard-Jensen*, f. 40.
 Civing. *Sv. Hvid Nielsen*, i mek. teknologi, f. 41.
 Akademiing. *Knud Baltzer Hansen*, i maskinlære, f. 42.
 — *Poul Vesterbæk*, i virksomhedsledelse, f. 42.
 Ingeniør *K. Friis Hartmann*, i maskintegning, f. 20.
 Civing. *Poul Bisgaard*, i maskinlære, f. 34.
 Cand. scient. *Henning F. Jensen*, i matematik, f. 41.
 — scient. *Aage Nielsen*, i matematik, f. 42.
 Civing. *Ole Østergaard Mouritsen*, i elasticitet og styrkelære, f. 45.
 Akademiing. *Egon Jørgensen*, i virksomhedsledelse f. 45.

Bygningsafdelingen, Ålborg.

Fagledere.

Ingeniørdocent, lic. techn. *Palle Thoft-Christensen*, i matematik og geometri, f. 36, $\frac{1}{6}$ 68.
 — *Olaus Kristian Kellermann*, i vejbygning, trafik og byplanlægning, f. 23, $\frac{1}{11}$ 66.
 — *Johs. Madsen*, i anlægsteknik, f. 26, $\frac{1}{10}$ 68.
 — *Louis A. Evensen*, i opvarmning og ventilation m. v., f. 30, $\frac{1}{6}$ 69.
 — *H. F. Burcharth*, i vandbygning, f. 38, $\frac{1}{1}$ 69.
 — *Jørgen Schiellerup*, i fysik, f. 31, $\frac{1}{7}$ 67.
 Lektor, civing. *Aksel Albertsen (O.)*, i konstruktionslære, f. 32.
 — civing, lic. techn. *H. Moust Jacobsen (O.)*, i fundering, f. 35.
 — civing. *Aage D. Herholdt (O.)*, i materiallære, f. 34.
 — civing. *Frits B. Olesen (O.)*, i husbygning, f. 35.
 — arkitekt *P. Nordentoft Thomsen (H.)*, i teknisk tegning, f. 29.
 — civing. *Poul Johs. Winding (O.)*, i landmåling, f. 27.

Adjunker/Lektorer. (O.)

Civing. *Klaus Illum (O.)*, i datalogi, f. 36.
 — *Gunther Lester*, i husbygning, f. 16.
 — lic. techn. *Erling Navntoft*, i vandbygning, f. 41.
 Mag. scient. *S. Ladegaard Buhl*, i matematik, f. 41.
 Civing. *Kjeld Alling*, i matematik, f. 40.
 — *Stig Ohrt*, i matematik, f. 24.
 — *Karl Holm*, i materiallære, f. 19.
 — *Aage Chr. Winther*, i materiallære, f. 31.
 Cand. scient. *Uwe Hartmann*, i matematik, f. 42.
 Civing. *Lars Pilegaard Hunsen*, i ren og anvendt mekanik, f. 40.
 — *Niels A. Harder*, i ren og anvendt mekanik, f. 21.
 — *Gert Hesche*, i ren og anvendt mekanik, f. 36.
 — lic. techn. *Per Tveit*, i ren og anvendt mekanik, f. 30.
 Akademiing. *A. Rathkjen*, i ren og anvendt mekanik, f. 33.
 Arkitekt, m.a.a. *Preben Bågoe*, i vejbygning, f. 20.
 Civing. *Svend Pedersen*, i anlægsteknik, f. 26.
 Cand. scient. *Johs. Vibe-Pedersen*, i fysik, f. 40.
 Mag. scient. *Anders Borup*, i fysik, f. 41.
 Civing. *Sten Thomsen*, i el-inst. f. 32.
 — *Poul Kroon*, i anlægsteknik, f. 27.
 Civing. *Viggo E. Bindeballe*, i matematik, f. 36.
 — *Aage H. Baum*, i matematik, f. 38.
 Cand. scient. *Birgith Vibeke Springborg*, i matematik, f. 31.
 Akademiing. *Ole Thomsen*, i vejbygning, f. 40.
 Civing. *Jens Kr. Jehrbo Jensen*, i materiallære, f. 40.
 Akademiing. *O. F. Schultz Tilm*, i ren og anvendt mekanik, f. 39.

Civing. *V. Malling*, i ren og anvendt mekanik, f. 30.
 — *Olav Furnes*, i ren og anvendt mekanik, f. 42.
 Akademiing. *Hans B. Hornung*, i ren og anvendt mekanik f. 44.
 Civing. *Poul Christensen*, i ren og anvendt mekanik, f. 38.
 — *Erik Andersen*, i fundering, f. 15.
 — *Mogens B. Jørgensen*, i fundering, f. 38.
 — *Søren Kloch*, i konstruktionslære, f. 35.
 Akademiing. *M. Steen-Thode*, i opvarmning og ventilation, f. 44.
 Civing. *Helle Algreen-Ussing*, i tegning, f. 38.
 — *Torben Larsen*, i vandbygning, f. 42.
 — *Michael Brorsen*, i vandbygning, f. 46.
 Akademiing. *Willy Olsen*, i anlægsteknik, f. 45.
 — *Ole Fristrup Hermansen*, i teknisk hygiejne, f. 44.
 — *Bent Jütte*, i teknisk hygiejne, f. 43.
 — *Carsten Bech*, i landmåling, f. 46.
 — *Harry Serup Poulsen*, i fundering, f. 47.
 — *C. E. Hyldgaard*, i v.v.s.-fag, f. 42.
 — *Kj. Schaarup-Jensen*, i vandbygn. f. 46.
 Cand. mag & mag. scient. *H. F. Skardhamur*, i matematik, f. 39.
 Cand. scient. *P. D. Vestergaard*, i matematik, f. 43.
 Civing. *Bo Møller Rosbjerg*, i matematik, f. 42.
 Mag. scient. *Erik Jørgensen*, i matematik, f. 37.
 Akademiing. *K. Asbjørn Jørgensen*, i materiallære, f. 46.
 Civing. *A. Krajewski*, i husbygning, f. 40.
 Akademiing. *P. Korsbæk Jensen*, i husbygning, f. 45.
 Civing. *Niels O. Fruensgård*, i vejbygning, trafik, f. 39.
 — *Anker Lohmann-Hansen*, i vejbygning, trafik, f. 42.
 — *Jørgen Kristiansen*, i konstruktionslære, f. 40.
 — *Bitten L. Kristensen*, i v.v.s. fag, f. 34.
 — *Carl Erik Solberg*, i fysik, f. 42.
 — *John Nagel*, i fysik, f. 32.

Elektroafdelingen, Ålborg.

Fagledere.

Ingeniørdocent, lic. techn., mag. scient. & cand. mag. *Günther Johannsen*, i matematik, f. 29, $\frac{1}{6}$ 70.
 Ingeniørdocent, civing. *K. W. Fabrin*, i teleteknik, f. 32, $\frac{1}{11}$ 70.

Adjunker/Lektorer (O.)

Civing. *Paul Dalsgaard*, i almindelig elektroteknik, f. 37.
 — *Knud Rindum Nielsen*, i almindelig elektroteknik, f. . .
 Cand. scient. *J. Møller Pedersen*, i matematik, f. 40.
 Civing. *Alf Larsen*, i kemi, matematik, f. 29.
 — *Leif Heinze*, i teleteknik, f. 39.
 — *Ole Olsen*, i teleteknik, f. 37.
 Akademiing. *J. Engberg*, i teleteknik, f. 36
 Cand. mag. & mag. scient. *Svend Berntsen*, i matematik, f. 36.
 Civing. *Kjeld Hermansen*, i teleteknik, f. 46.
 Akademiing. *Ole E. M. Borch*, i teleteknik, f. 43.
 — *Jens Sørensen*, i teleteknik, f. 39.
 Civing. *Per Rubak*, i teleteknik, f. 43.
 Akademiing. *J. Østergaard*, i teleteknik, f. 44.
 Civing. *Johs. Arboe Brøndum*, i teleteknik, f. 35.
 — *Morten Haack Knudsen*, i teleteknik, f. 38.
 Cand. scient. *Chr. Thommesen*, i matematik, f. 43.
 Civing. *Holger Elberg*, i matematik og teleteknik, f. 37.
 — *Poul Gade-Nielsen*, i alm. elektroteknik, f. 41.
 — *Mona-Lisa Dahms*, i alm. elektroteknik, f. 46.
 — *Henrik Rasmussen*, i alm. elektroteknik, f. 44.

Fysikundervisning, maskin- og elektroafdelingerne, Ålborg.

Ingeniørdocent, mag. scient. & cand. mag. *Arne Nielsen*, f. 28, $\frac{1}{8}$ 69.

Adjunker/Lektorer. (O.).

Civing. *Jens Chr. Christensen*, f. 39.

Civing. *Karsten Mondrup*, f. 36.

Cand. scient. *Bent Sørensen*, f. 43.

Northern Europe University Computing Center (NEUCC).

Bestyrer.

Direktør, mag. scient., cand. mag. *H. J. Helms (F.N.F.R.)*, (O.), f. 31.

Driftsingeniør (O.).

Civing. *Bendt Jørgensen*, f. 18.

Videnskabelige assistenter. (O.).

mag. scient., fru *Birgit Buchardt*, f. 37.

civing. *Torben Espenhain*, f. 34.

Peter H. Gardner, B.Sc., f. 37.

Civing. *Niels Gellert*, f. 45.

— *Jørgen Munk Hansen*, f. 42.

fil. kand. *Kjell Hermanson*, f. 45.

civing. *Frank Jensen*, f. 43.

— *Ole Reitzel Jensen*, f. 47,

— *Finn Kirstein*, f. 40.

— *Helge Knudsen*, f. 44.

— *Claus Smith-Nielsen*, f. 39.

— *Frank Touborg*, f. 42.

Hugh Tucker, B.Sc., f. 46.

civing. *Hans Ole Aagaard*, f. 39.

— *H. C. Vestergaard*, f. 45.

Driftsleder. (O.).

Ingeniør *Jens E. Pedersen*, f. 39.

Danmarks Tekniske Bibliotek.

Overbibliotekar. (37).

Cand. mag. *I. Vibeke Ammundsen*, f. *Simonsen (R.)*, f. 13, $\frac{1}{4}$ 57.

Førstebibliotekar. (35).

Civing. *Rasmus Mølgaard Hansen*, f. 04, $\frac{1}{4}$ 64.

— *Aage Ejvind Andersen*, f. 13, $\frac{1}{4}$ 65.

Forskningsbibliotekar. (H.).

Civing. *K. H. Hannemann*, f. 03.

Forskningsbibliotekar. (O.).

Cand. mag. *C. E. Andersen*, f. 10.

Civing. *Bent Barnholdt*, f. 29.

— *Finn Jørgensen*, f. 24.

— *Helge Johannes Skov*, f. 24.

— *Herbert Poulsen*, f. 23.

— *Kell Prehn*, f. 35.

— *Just E. B. Sørensen*, f. 14.

— *Bent Hisinger*, f. 37.

— *Kurt Rosgaard*, f. 32.

— *Dagmar Tillisch*, f. 11.

— *Inge Berg Hansen*, f. 39.

Cand. pharm. *Hans H. Wandall*, f. 25.

Arkitekt *Niels Rue*, f. 20.

Bibliotekar. (24).

Karen Margrethe Sonnichsen Mikkelsen, f. 17, $\frac{1}{4}$ 71.

Biblioteksfuldmægtige. (20).

Inger Marie Henriksen, f. 12, $\frac{1}{4}$ 66.

Meta Ingar Kruse, f. 24, $\frac{1}{1}$ 69.

G. A. Hagemanns kollegium.

(Oprettet ved kgl. fundats af 22 august 1907 af direktør ved Den polytekniske Læreanstalt, gehejmekonferensråd *G. A. Hagemann* og dennes hustru gehejmerådinde *Mathilde Hagemann*).

Bolig for ca. 50 studerende.

Rektor, professor, dr. techn. *E. C. F. greve Knuth-Winterfeldt (K.)*, bestyrelsens formand.

Inspektør ved de højere læreanstalters studentergymnastik (31).

Cand. mag. *Niels Aage Madsen*, f. 27, $\frac{1}{11}$ 65.

Det danske hus for studerende

1426

i den internationale studenterby

i Paris.

Fondation Danolse, 0 Boulevard Jourdan, Paris.

(Rejst på en af den franske stat skænket grund for midler, indsamlet blandt danske borgere og med støtte af den danske stat. Ved pagt af 6 marts 1929 overdraget til Parls Universitet. Indviet den 25 januar 1932).

Bolig for ca. 50 mandlige og kvindelige, danske eller franske studerende såvel inden for videnskab som inden for kunst, handel, håndværk, industri m. m.

Henvendelse om ophold enten skriftligt til „Komiteen for Det danske Studentarhus i Paris“, Strandvejen 50, 2900 Hellerup, eller telefonisk (01) 2933 11 (lokalnr. 2144, kontorchef *Orla Høvelst*).

Underdirektør *H. Kraft (R.)*, (*M. T. Kha.*), (*D. r. K. M.*).
Direktør *E. Dessau (R¹)*, næstform. og kasserer.

Den kgl. Veterinær- og Landbohøjskole.

1426a

(Lov nr. 177 af 7 juni 1958; anordning af 25 august 1969).

Bülowsvej 13, 1870 V. Tlf (01) 35 17 89

Den kgl. Veterinærskole grundlagdes 1773. 1858 åbnedes Den kgl. Veterinær- og Landbohøjskole med undervisning for veterinærer, landbrugere og landinspektører. I 1863 begyndte undervisningen på højskolen for havebrugere og skovbrugere og i 1921 for mejeribrugere. I 1971 påbegyndtes undervisningen på levnedsmiddelstudiet. Højskolen står under overtilsyn af undervisningsministeriet. Højskolen ledes af en rektor i forbindelse med et lærerråd, et konsistorium, flere fagråd og en administrator.

Rektor. (H.).

Professor, dr. agro. *H. C. Aslyng (R¹)*, f. 15, $\frac{1}{3}$ 66.

Prorektor.

Professor, dr. med. vet. h.c. *A. Jepsen (R¹)*.

Administrator. (37).

Cand. jur. *S. A. R. Paludan (R¹)*, f. 10, $\frac{1}{11}$ 45.

Charles Nielsen, sekretær (O.), f. 37.

J. E. Højbye Hansen, ekspsekr. (O.), f. 28.

Carl-Werner Hansen, sekretær (O.), f. 39.

Verner Reimer, fuldmægtig (20), f. 35, $\frac{1}{5}$ 72.

Oskar Allan Lindahl, bogholder (21), f. 12, $\frac{1}{4}$ 49.

Walter Holm, kontorfuldmægtig (O.), f. 32.

Henny Jespersen, overassistent (O.), f. 14.

Annelise Storm, overassistent (O.), f. 17.

Poul Møller Nielsen, forvalter (19), f. 10.

Tekniske anlæg.

Marius Th. Østergaard (25), f. 10, $\frac{1}{4}$ 63, 1. maskinmester.

Jens Hegn Olsen, (O.), f. 43, maskinmester.
Kurt Gårdsholt Kirstiansen (O.), f. 40, maskinmester.

Professorer. (37).
 Dr. med. vet. h.c. *Aage Jepsen* (R¹), i veterinær hygiejne og bakteriologi, f. 08, $\frac{1}{4}$ 38.
 Dr. phil. *A. Touborg Jensen* (R¹), i kemi, f. 11, $\frac{1}{2}$ 49.
 Dr. med. vet. *S. Dalgaard-Mikkelsen* (R¹), i farmakologi, toksikologi og alm. terapi, f. 18, $\frac{1}{4}$ 50.
P. Moltesen (R.), i skovbrugsfag, f. 14, $\frac{1}{1}$ 51.
 Dr. med. vet. *J. Moustgaard* (R¹), i normal og patologisk endokrinologi samt fysiologi, f. 11, $\frac{1}{12}$ 51.
N. Jespersen Dahl (R¹), i jord- og vandbygning, f. 12, $\frac{1}{2}$ 52.
N. O. Rasbech (R¹), i praktisk gynækologi og obstetrik, f. 17, $\frac{1}{2}$ 53.
N. K. Hermansen (R¹), i skovbrugsfag, f. 22, $\frac{1}{10}$ 54 (orlov).
 Dr. phil. *V. M. Mikkelsen* (R¹), i botanik, f. 16, $\frac{1}{9}$ 55.
P. E. Jakobsen (R¹), i dyrefysiologi, f. 22, $\frac{1}{4}$ 56.
 Dr. med. vet. *Aa. Thordal-Christensen* (R.), i veterinær lægevidenskab, f. 20, $\frac{1}{4}$ 57.
 Dr. H. C. *Aslyng* (R¹), i hydroteknik, f. 15, $\frac{1}{8}$ 57.
S. Dalbro (R.), i havebrug, f. 18, $\frac{1}{10}$ 57.
A. Klougart, i havebrug, f. 14, $\frac{1}{8}$ 59.
 Dr. med. vet. *J. G. Espersen* (R.), speciel kirurgi, f. 22, $\frac{1}{6}$ 61.
 Dr. med. vet. *A. Neimann-Sørensen* (R.), i husdyrbrug, f. 24, $\frac{1}{8}$ 62.
 Dr. agro. *H. A. Henriksen* (R.), i skovbrugsfag, f. 19, $\frac{1}{8}$ 62.
 Dr. agro. *S. Andersen* (R.), i landbrugets plantekultur, f. 19, $\frac{1}{6}$ 63.
 Dr. agro. *O. S. W. Venge* (R.), i husdyrgenetik og husdyravl, f. 13, $\frac{1}{1}$ 64.
 — *P. Havskov Sørensen* (R.), i almindelig fodringslære og huspattedyrenes fodring, f. 24, $\frac{1}{3}$ 64.
Alfred Voldum, i landmåling, f. 18, $\frac{1}{10}$ 64.
 Dr. phil. *J. Lange* (R.), i havebrugsbotanik, f. 11, $\frac{1}{6}$ 64.
 Forstkandidat *H. Vedel* (R.), i forstbotanik, f. 22, $\frac{1}{8}$ 64.
 Cand. polit. *E. Kristensen* (R.), i landbrugsøkonomi, f. 14, $\frac{1}{2}$ 65.
 Dr. med. vet. *H. E. Marthedal* (R.), i fjerkræsygdomme, f. 12, $\frac{1}{4}$ 65.
 Dr. agro. *J. K. Rasmussen* (R.), i geologi og jordbundslære, samt agrikulturkemi, f. 21, $\frac{1}{8}$ 65.
 Lic. agro. *Jørgen Christian Jørgensen*, i landbrugs- og havebrugszoologi, f. 18, $\frac{1}{10}$ 65.
 Dr. agro. *Vagn Aage Ravn Jensen*, i mikrobiologi, f. 23, $\frac{1}{1}$ 66.
Poul Otto Neerup, i matematik, f. 19, $\frac{1}{2}$ 67.
 Dr. phil. *Niels Haarløv*, i zoologi, f. 19, $\frac{1}{3}$ 67.
 Agronom *Thomas Tougaard Pedersen*, i landbrugs-maskinlære, f. 24, $\frac{1}{8}$ 67.
 Dr. med. vet. *Knud Nielsen*, i speciel patologi og terapi, f. 30, $\frac{1}{8}$ 67.
 Dr. phil. *Knud Maack Bisgaard*, i fysik, f. 21, $\frac{1}{12}$ 67.
 Lic. agro. *Carl Christian Thomsen*, i landbrugspolitik, landbrugshistorie og landbrugsgeografi, f. 19, $\frac{1}{2}$ 68.
 Dr. agro. *Ernst Hellmers*, i plantepatologi, f. 15, $\frac{1}{8}$ 68.
 Dr. phil. *Peder Olesen Larsen*, i organisk kemi, f. 34, $\frac{1}{8}$ 68.
 Vet. med. dr. *Nils Björkman*, i normal anatomi, f. 19, $\frac{1}{8}$ 68.
 Dr. phil. *Ebba Lund*, i veterinærmedicinsk virologi og immunologi, f. 23, $\frac{1}{1}$ 69.

Fil. dr. *Arne Lundqvist*, i almen genetik, f. 20, $\frac{1}{2}$ 69.
 Agr. dr. *E.-G. Samuelsson*, i mejeribrug, f. 23, $\frac{1}{4}$ 72.
 Landinspektør *Harald Warrer Heering*, i matrikelvæsen, f. 23, $\frac{1}{1}$ 71.
 Dyrlæge *N. D. Christensen* (R.), i klinisk veterinærvidenskab, f. 14, $\frac{1}{8}$ 71.
 Cand. stat. *Erling Bernhard Andersen*, i matematisk statistik, f. 39, $\frac{1}{2}$ 72.
 Dyrlæge *Tage Møller*, i patologisk anatomi, f. 24, $\frac{1}{2}$ 72.
 Lic. agro. *Anker Jul Overby*, i mejerilære, f. 14, $\frac{1}{2}$ 72.
 havearkitekt, cand. hort. *Jørn Palle Schmidt*, i anlægsgartneri, f. 24, $\frac{1}{8}$ 72.
 Dr. agro. *Sigurd Larsen*, i landbrugsplanternes ernæring, f. 16, $\frac{1}{8}$ 72.
Jørgen Fris Jensen, i fjerkræets avl og fodring, f. 27, $\frac{1}{9}$ 72.
 Dr. agro. *Henning Staun*, i svinets og hestens avl og fodring, f. 33, $\frac{1}{8}$ 72.

Ekstraordinær professor. (37).

F. Tolstrup (R¹), i landboret, f. 06, $\frac{1}{4}$ 55.

Eksterne lektorer.

Dir., civing. *M. H. Jul* (R.), i levnedsmiddelkonservering (H.1500), f. 14, $\frac{1}{2}$ 55.
 Arkitekt, M.A.A. *Aage Madsen*, i husbygning (H.3900), f. 12, $\frac{1}{4}$ 56.
 Ingeniør *Vilhelm Nielsen*, i havebrugets redskabs- og bygningslære (H.1500), f. 14, $\frac{1}{4}$ 60.
 Civing. *H. R. Junge*, i landbrugsbyggeri (H.2700), f. 25, $\frac{1}{3}$ 62.
 Cand. oecon. *Jørgen Gram*, i økonomi, handel og retslære for mejeribrugere (H.2700), f. 34, $\frac{1}{7}$ 62.
 Forsøgsleder, agronom *Johs. M. Jensen*, i rationalisering (H.1500), f. 18, $\frac{1}{11}$ 65.
 Veterinærinspektør *Niels Skovgaard*, i levnedsmiddelkontrol (H.1500), f. 24, $\frac{1}{12}$ 65.
 Amanuensis *J. Steensgaard-Madsen*, i matematik (H.3900), f. 42, $\frac{1}{9}$ 67.
 Vid. assistent *Lis Asger Hansen*, i planteskoledrift (H.1500), f. 38, $\frac{1}{4}$ 68.
 Mejeriingeniør, lic. agro. *B. Hedemann Pedersen*, i mejeribrugets driftslære (H.2700), f. 24, $\frac{1}{9}$ 69.
 Lic. merc. *Egon Andersen*, i bogholderi (H.1500), f. 21, $\frac{1}{2}$ 70.
 Maskinkonsulent *P. Bjerre*, i mejerimaskinlære (H.3900), f. 32, $\frac{1}{3}$ 70.
 Arkitekt *Knud Svensson*, i byplanlægning (H.2700), f. 25, $\frac{1}{9}$ 70.
 Cand. mag. *Niels S. Moe* i almen kemi (H.3000), f. 31, $\frac{1}{3}$ 70.
 Civing. *S. Haarbye*, i jord- og vandbygning (H.3900), f. 28, $\frac{1}{12}$ 71.
 Forstkandidat *P. Brun Madsen*, i skovbrugets planlægningslære, (H.2700), f. 38, $\frac{1}{2}$ 72.
 Statsskovrider *E. Laumann Jørgensen*, i handskabs- og fredningslære (H.1500), f. 20, $\frac{1}{11}$ 72.

Grundvidenskab.

1426b

Agrikulturkemisk laboratorium.
 Professor dr. agro. *J. K. Rasmussen* (R.), bestyrer.
 Lektorer. (O.).
 Lic. agro. *S. Storgaard Jørgensen*, f. 35.
 Cand. pharm. *Martha Willems*, f. 42.
 Cand. pharm. *Birgitte Pedersen*, f. 43.
 Adjunkter. (O.).
 Cand. pharm. *Ole Kragholm Borggaard*, f. 43.
 Agronom *Jens Peter Moberg*, f. 28.

Afdelingen for almen genetik.

Professor, fil. dr. *Arne Lundqvist*, bestyrer.
Lektor, mag. scient. *Uwe Kampmann* (O.), f. 41.

Arboretet og forstbotanisk have.

Forstkandidat *Bent Frederik Søgaard*, arboretfor-
stander (37), f. 19, $\frac{1}{2}$ 68.

Lektor *Poul Chr. Nielsen*, (31), f. 21, $\frac{1}{4}$ 57.
— forstkandidat *Henrik Keiding* (S.Kr.4.), (29), f.
22, $\frac{1}{7}$ 61.

— forstkandidat *Lars Chr. Feilberg* (29), f. 29, $\frac{1}{8}$ 65.
— hortonom *Emil Hartmann*, (29), f. 12.

Lektorer. (O.).

Forstkandidat *Find Günther Christensen*, f. 24.

— *Hans Roulund*, f. 39.

— *Axel Hubert Wellendorff*, f. 36.

Vid. assistent. (O.).

Forstkandidat *Keld Næss-Schmidt*, f. 20.

Botanisk institut.**A. Afd. for forstbotanik og dendrologisk afd.**

Professor, forstkandidat *H. Vedel* (R.), bestyrer.

Lektorer. (O.).

Cand. mag. *S. Ødum*, f. 37.

— *Lise Rastad*, f. 38.

B. Afd. for landbrugs- og landinspektørbotanik.

Professor, dr. phil. *V. M. Mikkelsen* (R¹.), bestyrer.

Lektorer (O.).

Cand. mag. *Kjeld Bertram Hansen*, f. 32, lektor.

Cand. mag. *Ole Høst*, f. 36.

C. Afd. for havebrugsbotanik.

Professor, dr. phil. *J. Lange* (R.), bestyrer.

Lektor. (O.).

Cand. mag. *Jørgen Jensen*, f. 36.

Afd. for fysiologisk botanik.

Professor — — —

Lektor, hortonom, lic. agro. *Gustav Jensen*, (35),
f. 27, $\frac{1}{8}$ 66.

— agronom *Axel Chr. Madsen* (29), f. 23, $\frac{1}{4}$ 59
(orlov).

Docenter. (O.).

Dr. phil. *Steen Allerup*, f. 24.

Ph. D. *Arne Skytt Andersen*, f. 31.

Lektorer. (O.).

Cand. pham. *Ib Møller*, f. 31.

Lic. agro. *Mogens Bent Fønnesbech*, f. 42.

— *Kurt Andrew Christiansen*, f. 32.

Fysisk laboratorium.

Professor, dr. phil. *K. M. Bisgaard*, bestyrer.

Lektor, mag. scient et lic. agro. *Victor Middelboe*
(35), f. 20, $\frac{1}{8}$ 56, (ved isotoplaboratoeiet).

Lektor, cand. mag. *Søren Brogaard*, f. 28, $\frac{1}{8}$ 57.

— cand. mag. *S. Kr. Høgh-Schmidt*, f. 29, $\frac{1}{8}$ 57.

— cand. pham. *Buchardt Bloch*, f. 32, $\frac{1}{2}$ 60. (ved
isotoplaboratoriet).

Lektorer. (O.).

Cand. mag. *Henrik Saaby Johansen*, f. 37.

— *Bent S. Nielsen*, f. 38.

Adjunkt. (O.).

Ole Keller, f. 45.

Afdelingen for landboret.

Professor *F. Tolstrup* (R¹.), bestyrer.

Institut for matematik og statistik.

Professor *P. O. Neerup*, bestyrer.

— *Erling B. Andersen* (matematisk statistik).

Afdelingsleder, mag. scient. *Svend Erik Christiansen*
(O.), f. 30, (EDB-afd.).

Lektorer. (O.).

Aktuar *Niels Fuglede Gjeddebæk* (matematisk sta-
tistik), f. 19.

Civing. *Erling Jensen*, f. 36, (EDB-afd.).

Mag. art. *Poul Einar Hansen*, f. 39.

Adjunkt. (O.).

Ulf G. Rønnow, f. 37.

Afd. for mikrobiologi.

Professor, dr. agro. *Vagn Aage Ravn Jensen*, bestyrer.

Lektorer. (O.).

Mag. scient. *Esther Holm*, f. 21.

Cand. pharm. *Grethe B. B. Felumb*, f. 25.

Agronom *Zdenek K. A. Tyle*, f. 26.

Organisk-kemisk laboratorium.

Professor, dr. phil. *P. Olesen Larsen*, bestyrer.

Lektorer. (O.).

Lic. agro. *Hilmer Sørensen*, f. 37.

— pharm. *Lone Melchior Larsen*, f. 41.

Lic. agro. *Palle Friis*, f. 30.

Lic. agro. *Erik Bach*, f. 30.

Civing., lic. techn. *Svend Clausen*, f. 35.

— *Carl Erik Olsen*, f. 41.

Uorganisk-Kemisk laboratorium.

Professor, dr. phil. *A. Touborg Jensen* (R¹.), bestyrer.

Lektor, lic. agro. *Ejnar Jensen*, (35), f. 17, $\frac{1}{7}$ 55.

Lektorer. (O.).

Cand. pharm. *Hanne Flyge*, f. 33.

— scient. *Hans Erik Lundager Madsen*, f. 41.

Civing. *Finn Christensson*, f. 42.

Lic. pharm. *Hans Nikolaj Hansen*, f. 34.

Civing. *Tom Preben Hansen*, f. 40.

Adjunkt. (O.).

Cand. scient. *Johan Springborg*, f. 45.

Zoologisk laboratorium.

Professor, dr. phil. *Niels L. Haarlov*, bestyrer.

— *Jørgen Chr. Jørgensen*, bestyrer (afd. f. landbrugs-
og havebrugszoologi).

Lektor, forstkandidat *Broder Bejer-Petersen*, (35), f.
24, $\frac{1}{7}$ 65.

Lektorer. (O.).

Mag. scient. *José Bresciani*, f. 26.

Agronom *Holger Frederik Philipsen*, f. 38.

Cand. scient. *M. Münster Svendsen*, f. 41.

Apoteket. Veterinærvidenskab.

1426

Lektor, cand. pharm. *F. G. Hansen* (R.) (35), f. 18,
 $\frac{1}{8}$ 57, bestyrer.

Lektorer. (O.).

Cand. pharm. *Karen Hoffmann*, provisor, f. 34.

— *Jytte Bjerregaard*, f. 43.

Afdelingen for alm. fodringlære og huspattedyrenes fodring.

Professor, dr. agro. *P. Havskov Sørensen* (R.), be-
styrer.

Lektor. (O.).

Agronom *Niels Enggaard Hansen*, f. 43.

Adjunkt. (O.).

Dyrlæge Kurt Jensen, f. 41.

Afdelingen for farmakologi og toksikologi.

Professor, dr. med. vet. *S. Dalgaard-Mikkelsen* (R¹), bestyrer.

Afdelingsleder, dr. med. vet. *Folke Rasmussen*, f. 30. (O.).

Lektorer. (O.).

Lic. pharm. *Ole B. Karlog*, f. 25.

Dyrlæge, dr. med. vet. *Niels Gyrd-Hansen*, f. 37.

Adjunkter. (O.).

Cand. pharm. *Inge Kraul*, f. 41.

— *Anne Larsen*, f. 46.

Agronom *Poul Sørensen*, f. 40.

Afdelingen for fjerkræsygdomme.

Professor, dr. med. vet. *H. E. Marthedal* (R.), bestyrer.

Afdelingen for fysiologi, endokrinologi og blodtypeforskning.

Professor, dr. med. vet. *J. Moustgaard* (R¹), bestyrer.

Lektor, dr. med. vet. *Birthe Paludan* (35), f. 23, ¹/₈ 62.

— agronom *Bent Larsen*, (29), f. 29, ¹/₈ 58.

— agronom *P. Bräuner-Nielsen*, (29), f. 32, ¹/₄ 63.

Lektorer. (O.).

Cand. pharm. *Inger Wegger*, f. 38.

Dyrlæge, dr. med. vet. *J. Hyldgaard Jensen*, f. 35.

Adjunkt. (O.).

Dyrlæge *Per Harding Kristiansen*, f. 39.

Afdelingen for husdyrgenetik og husdyravl.

Professor, dr. agro. *O. S. W. Venge* (R.), bestyrer.

Docent, dr. med. vet. *Erik Andersen* (35), f. 28, ¹/₁₁ 68.

Hygienisk-bakteriologisk laboratorium.

Professor *Aa. Jepsen* (R¹), bestyrer.

Lektor, cand. mag. *J. A. Guildal* (31), f. 21, ¹/₇ 56.

Lektorer. (O.).

Dr. med. vet. *Holger Errebo Larsen*, f. 30, afdelingsleder.

Cand. pharm. *Benedicte Hald*, f. 39.

Dyrlæge *Kaj Lave Haaning*, f. 35.

— *Bent Aalbæk*, f. 39.

Adjunkt. (O.).

Jens L. Larsen, f. 36.

Højskolens kødkontrolundervisning.

Overdyrlæge *U. H. Biering-Sørensen*, Ringsted (O.), f. 23, ¹/₁₂ 60.

Afdelingen for levnedsmiddelkonservering.

Lektor, direktør *M. H. Jul* (R.), forstander.

Inspektør, mejeriing. *V. Enggaard Pedersen*, (35), f. 16, ¹/₈ 55,

Civing. *Leif Bøgh Sørensen*, f. 38.

Afdelingen for normal anatomi.

Professor, med. vet. dr. *Nils Björkman*, bestyrer.

Lektor, dyrlæge *Anker Hansen*, (31), f. 03, ¹/₈ 46.

Lektor. (O.).

Dyrlæge *Per Kjærsgaard*, f. 37.

Adjunkt. (O.).

Dyrlæge *Vibeke Wang Sørensen*, f. 43.

Afdelingen for gynækologi og obstetrik.

Professor *N. O. Rasbech* (R¹), bestyrer.

Lektor, dr. med. vet. *H. C. Adler* (35), f. 20, ¹/₈ 54.

— dyrlæge *Leif Henning Hansen*, f. 26, ¹/₇ 58.

Vid. assistenter. (O.).

Dyrlæge *Hans Philipsen*, f. 18.

— *Jørgen Bent Andersen*, f. 26.

— *Ib John Christiansen*, f. 37.

Dyrlæge *J. H. Meding*, f. 28, (demonstration- og forsøgsstationen „Østerhåb”).

Lic. agro. *Per Jochumsen*, f. 23 (Forsøgsornestationen „Hatting”).

Afdelingen for patologisk anatomi.

Amanuenser.

Professor *Tage Møller*, bestyrer.

Lektorer. (O.).

Dyrlæge *Arel Hollesen Basse*, f. 28.

— *Arne Steen Larsen*, f. 32.

— dr. med. vet. *Erling Bindseil*, f. 35.

Laboratoriet for sædforskning og inseminerings-teknik.

— — — forstander.

Lektor, dyrlæge *H. Koefoed Johnsen*, kst. bestyrer (35), f. 18, ¹/₂ 53,

— agronom *Henry Ed. Andersen* (31), f. 17, ¹/₈ 57.

Afdelingen for veterinær retsmedicin.

Lektor, dr. med. vet. *H. C. Adler*, bestyrer.

Docent, dr. med. vet. *Ole Aakund* (35), f. 30, ¹/₈ 70.

Lektor. (O.).

Dyrlæge *Henrik Simonsen*, vid. assistent (O.), f. 39.

Afdelingen for veterinær virologi og immunologi.

Professor, dr. phil. *Ebba Lund* (R.), bestyrer.

Lektor, dyrlæge, dr. med. vet. *E. Brummerstedt* (35), f. 33, ¹/₁₀ 67.

Veterinærfakultetet for FAO-stipendiater.

Dyrlæge *Niels-Iver Heje*, undervisningsleder, f. 24, ¹/₁₁ 65.

Klinikkerne.**Ambulatorisk klinik.**

Professor *N. O. Christensen* (R.), bestyrer.

Lektorer. (O.).

Reservedyrlæge *Erik Eriksen*, f. 31.

Dyrlæge *Niels H. Hansen*, f. 29.

Afdelingen for beslaglære og lemmernes kirurgi.

— — — bestyrer.

Lektor, dyrlæge *Hans H. Smedegaard* (29), f. 25, ¹/₄ 58.

Lektorer. (O.).

Reservedyrlæge *Hans V. Sønnichsen* (O.), f. 24.

Dyrlæge *Jens Arnbjerg*, f. 41.

Afdelingen for special kirurgi.

Professor, dr. med. vet. *J. G. Espersen* (R.), bestyrer.

Docent, dyrlæge, dr. med. vet. *Michael G. Hesselholt* (O.), f. 35.

Stationær klinik for mindre husdyr.

Prof., dr. med. vet. *Aa. Thordal-Christensen* (R.), bestyrer.

Lektorer. (O.).

Dyrlæge *Poul G. Rasmussen*, f. 28.

— *Biørn Gierløff*, f. 23.

Adjunkter. (O.).

Dyrlæge *Henning Peter Olesen*, f. 39.

— *Ib Walther Møller*, f. 43.

Stationær klinik for større husdyr.

(Medicinsk afd. og afd. for speciel patologi og terapi).

Professor, dr. med. vet. *K. Nielsen*, bestyrer.
Lektor, dyrlæge *Mogens G. Simesen* (35), f. 27, $\frac{1}{4}$ 57.
— *Sigurd Andersen* (31), f. 19, $\frac{1}{11}$ 57.

Lektorer. (O.).

Dyrlæge *Lis Eriksen*, f. 39.
Cand. mag. *J. A. Guildal* (31), halvdags, se hyg-
bakt. laboratorium.

1426d

Landbrugsvidenskab.

Dyrefysiologisk laboratorium.

Professor *P. E. Jakobsen* (R¹.), bestyrer.
Docent, dr. med. vet. *P. M. Riis* (35), f. 28, $\frac{1}{5}$ 63.

Husdyrbrugsinstituttet.

Professor *Jørgen Fris Jensen*, bestyrer.
— dr. agro. *Henning Staun*, bestyrer.
— dr. med. vet. *A. Neimann Sørensen* (R.), bestyrer.
Lektor *E. J. Ipsen* (31), f. 19, $\frac{1}{12}$ 60, amanuensis.

Lektorer. (O.).

Civing. *J. Wismer-Pedersen*, f. 28, forsøgsleder.
Agronom *Poul H. Petersen*, f. 39.

Adjunkt. (O.).

Agronom *Kaj Jørgen Pedersen*, f. 44.

Hydroteknisk laboratorium.

Professor, dr. *H. C. Aslyng* (R¹.), bestyrer.
Docent, dr. agro. *Bodil Friis-Nielsen* (35), f. 11.
Lektor, mag. scient. *Knud J. Kristensen*, afdelings-
leder (35), f. 20, $\frac{1}{12}$ 68.
Lektor, lic. agro. *Henry Elis Jensen* (29), f. 37, $\frac{1}{1}$ 64.
— *Svend Erik Jensen* (29), f. 37.

Lektorer. (O.).

Agronom, lic. agro. *Vagn Overgaard Mogensen*, f. 35.
— *Bent L. Frank Jakobsen*, f. 34.
Dekadist, lic. agro. *Mogens M. Stendal*, f. 34.

Adjunkt. (O.).

Agronom *Jens K. Knudsen*, f. 46.

Afdelingen for landbrugsmaskiner.

Professor *Th. Tougaard Pedersen*, bestyrer.
Lektor, civing. *S. Sonne Kofoed* (35), f. 24, $\frac{1}{7}$ 49,
inspektør.

Lektorer. (O.).

Civing. *H. Frederik Nielsen*, f. 40.
Lic. agro. *Richard Matzen*, f. 39.
Civing. *Leif Berthelsen*, f. 36.
Ingeniør *Svend Aage Christiansen*, f. 34.

Afdelingen for landbrugsforsøg, Risø.

Forstander, lic. agro. *J. Sandfær* (R.), (37), f. 22,
 $\frac{1}{4}$ 59.

Afdelingen for landbrugsplanternes ernæring.

Professor *Sigurd Larsen*, bestyrer.
Lektor, agronom *Ivar Jensen* (29), f. 31, $\frac{1}{3}$ 61.
Lektor, lic. agro. *Svend Tage Jakobsen*, (35), f. 24,
 $\frac{1}{5}$ 57, forsøgsleder (Karforsøgsstationen, Tåstrup).
Lic. agro. *Niels Erik Nielsen*, afdelingsleder (O.),
f. 39, $\frac{1}{4}$ 71.

Lektorer. (O.).

Lic. agro. *W. Eppendorfer*, f. 33.
Mag. scient. *Ivan Larsen*, f. 23.
Lic. agro. *Jens Møller Nielsen*, f. 28.

Afdelingen for landbrugets plantekultur.

Professor, dr. agro. *Sigurd Andersen*, bestyrer.
Lektor, lic. agro. *Hj. Møller Nielsen* (35), f. 14, $\frac{1}{11}$
47, forsøgsleder (Højskolens forsøgsgård „Højbak-
kegård“).
— agronom *Kristian Peter Jacobsen Lysgaard*, f. 12,
 $\frac{1}{8}$ 67.
— *Svend Nørgaard Holm*, f. 21, $\frac{1}{1}$ 68.
Lektor, lic. agro. *Anthon Kruse* (29), f. 21, $\frac{1}{4}$ 58.
— *Mads Godtfred Mortensen* (29), f. 28, $\frac{1}{4}$ 65.
Lektor, agronom *Holger Buus Johansen* (29), f. 19,
 $\frac{1}{11}$ 58.
— *Henrich Haas* (29), f. 29, $\frac{1}{10}$ 63, lektor.

Vid. assistent. (O.).

Agronom *Kirsten Andersen*, f. 21.

Plantepatologisk afdeling.

Professor, dr. agro. *Ernst Hellmers*, bestyrer.
Lektor, dr. agro. *Henning P. Hansen* (35), f. 07,
 $\frac{1}{9}$ 52.
— agro. *J. Evald Hermansen* (35), f. 17, $\frac{1}{4}$ 59.
— forstkand. *Jørgen Koch* (29), f. 28, $\frac{1}{5}$ 56.

Lektorer. (O.).

Hortonom *Jørgen Bech Andersen*, M. Sc. f. 32.
Lic. agro. *G. Kovacs* f. 20.
— agro. *V. Smedegaard Petersen*, f. 33.

Økonomisk institut.

Professor *Carl Chr. Thomsen*, bestyrer.
— *Erik Kristensen*, bestyrer.
— — — bestyrer.
Lektor, agronom *Anton Hjortshøj Nielsen* (29), f. 32,
 $\frac{1}{4}$ 59.
Lektor, hortonom *Finn Jespersen* (21), f. 39.

Lektorer. (O.).

M. sc. *Aage Walther Jørgensen*, f. 33.
Lic. agro. *P. Chr. Jørgensen*, f. 18.
— *Frede Andersen*, f. 34.
Agronom *Poul Stryg*, f. 36.
— *Karsten Kyed*, f. 37.

Afdelingen for landbrugs- og havebrugszoologi.

Professor *Jørgen Jørgensen*, bestyrer.
Agronom *Holger Philipsen*, vid. assistent (O.), f. 38.

Landinspektørvidenskab.

Afdelingen for byplanlægning.

Lektor, arkitekt m.a.a. *Knud Svensson*, bestyrer.

Adjunkt. (O.).

Ulla B. Skjelbo, landinspektør, f. 45.

Afdelingen for jord- og vandbygning.

Professor *N. J. Dahl* (R¹.), bestyrer.

Adjunkter. (O.).

Civing. *Bent Hansen*, f. 26.
— *Mogens Jensen*, f. 41.
Ing. *Inge Faldager*, f. 48.

Afdeling for landboret.

Professor *F. Tolstrup*, (R¹.), bestyrer.

Landmålingsafdelingen.

Professor *A. Voldum*, bestyrer.
Lektor, landinspektør *Kirsten Brassø* (35), f. 35,
 $\frac{1}{7}$ 64.

Lektor. (O.).
Landinspektør *O. Brande-Lavridsen*, f. 33.

Adjunkt. (O.).
Jes Henrik Ryttersgaard, f. 44.

Afdelingen for matrikelvæsen.
Professor, landinspektør *Harald W. Heering*, bestyrer.
Lektor, landinspektør *Johannes Steffensen* (31), f. 21, $\frac{1}{10}$ 67.
Landinspektør *Jens J. Wolters*, f. 43.

Afdelingen for tegning.
Lektor, agronom *Ulrik Scheel*, bestyrer, (35).

Lektorer. (O.).
Arkitekt *Lis Park*, f. 32.
— *Johs. Hemming Thiesen*, f. 08.
— *Erik Stoch Jensen*, f. 24.
— *Børge Bundgaard Nielsen*, f. 35.

Havebrugsvidenskab.

Afdeling for blomsterdyrkning.
(Haven og champignonlab.)
Professor *A. V. Klougart*, bestyrer.
Lektor, hortonom *Aage Andersen* (29), f. 31, $\frac{1}{10}$ 62.
— *Kaj Nielsen Bech* (35), f. 30, $\frac{1}{4}$ 69.
Overgartner *Børge Hartvigsen* (35), f. 11, $\frac{1}{8}$ 58.
Videnskabelig assistent *N. E. G. Fledelius* (29), f. 14, $\frac{1}{4}$ 62.
Lektor, hortonom *Kirsten Tove Lundsteen* (29), f. 26.
— — *Poul Karlsen* (21), f. 40.

Lektor. (O.).
Lic. agro. *Birger Farestveit*, f. 29.
Afdeling for frugtavl og planteskoledrift.
Professor *Sven Dalbro*, bestyrer.

Lektorer. (O.).
Dr. agro. *Johan H. Wanscher*, f. 06.
Hortonom *Finn Larsen*, f. 30.

Afdeling for have og landskab.
Professor *J. Palle Schmidt*, bestyrer.
Lektor, hortonom *Jette Anel* (29), f. 37.

Skovbrugsvidenskab.

Skovbrugsinstituttet.
Professor, dr. agro. *H. A. Henriksen*, (R.), bestyrer.
— *P. Mollesen*, bestyrer.
— *N. K. Hermansen* (R¹.), bestyrer (orlov).

Lektorer. (O.).
Forstkandidat *Jens Roed Dragsted*, f. 38.
— *Stig Agger-Nielsen*, f. 29.
— *K. Sanojka-Abrahamer*, f. 29.
— *Ernst Riisgaard Petersen*, f. 37.
— *Mogens Münster*, f. 38.
— *Finn Helles*, f. 38.

Mejeribrugsvidenskab.

Mejeriafdelingen.
Professor, agric. dr. *E.-G. Samuelsson*, bestyrer.
Lektor, mejeriing. *Jørgen Ryhmer Kristiansen* (29), f. 36, $\frac{1}{4}$ 64.

Mælkerlaboratoriet.
Professor, lic. agro. *A. Jul Overby*, bestyrer.
Afdelingsleder *Egil Odin Waagener Nielsen* (35), f. 34, $\frac{1}{8}$ 72.

Lektor, mejeriing. *Jørn Siegaard Jensen* (21), f. 38, $\frac{1}{8}$ 66.

Lektor. (O.).
Mag. scient. *Dan Edelsten* (O.), f. 37.

Højskolens bibliotek.

(Danmarks Veterinær- og Jordbrugsbibliotek).
Biblioteket er offentligt tilgængeligt og tjener som statens hovedbibliotek for jordbrugs- og veterinærvidenskabelig litteratur til støtte for højskolens formål.

Cand. mag. *Helge Vandborg Nielsen* (35), f. 18, $\frac{1}{4}$ 61
overbibliotekar.

Bibliotekarere.
Gerda Overgaard Nielsen (31), f. 17, $\frac{1}{7}$ 64.
Cand. mag. *Ib Grønlund* (29), f. 23, $\frac{1}{8}$ 57.

Bibliotekarere. (O.).
Dyrlæge *Ivan Katic*, f. 30.
Civing. *Jørgen Nielsen*, f. 36.

Overbiblioteksassistenter. (17).
Astri Fossum, f. 14.
Inger Margrethe Rasmussen, f. 21.

Veterinær- og Landbohøjskolekollegiet.

(Oprettet for midler indsamlet blandt højskolens venner, taget 1 brug novbr. 1944, indvlet 8 derbr. 1945, fundata af 27 novbr. 1944, kgl. konfirmation 29 januar 1945).

Hostrupvej 20, Kbhvn V. Tlf. portner: 35 19 18,
studerende: 35 17 17.

Bolig for 85 studerende.
Professor *N. J. Dahl* (R¹.), bestyrelsens formand.
Sekretær, cand. jur. *C. Werner Hansen*, administrator.

Danmarks farmaceutiske højskole.

1427

Kgl. anordninger af 21 septbr. 1892, 21 august 1931, 17 oktbr. 1932, 14 september 1942, 2 juni 1956 og 25 august 1969),
Universitetsparken 2, 2100 Ø. Tlf. (01) 37 08 50.

Rektor. (H.).
Professor, dr. phil. *H. Kofod* (R.), f. 16, $\frac{1}{1}$ 68.
Administrator. (33).
Gunnar Brill Jensen, f. 21, $\frac{1}{4}$ 62.

Rektoratssekretær. (H.).
Cand. pharm. *Ellen Hansen* (studievejleder), f. 40, $\frac{1}{3}$ 72.

Juridisk sekretær.
Cand. jur. *Ruth Bek Nielsen*, f. 46, $\frac{1}{3}$ 72.

Torben Henssel, kontorfuldmægtig, f. 29, $\frac{1}{8}$ 71.
Ilse Hensvold, overassistent. (O.), f. 23, $\frac{1}{8}$ 71.
Preben Hansted, overassistent. (O.), f. 27, $\frac{1}{2}$ 69.
Professorer. (37).

Dr. phil. *H. Kofod* (R.), i kemi, f. 16, $\frac{1}{11}$ 58.
— *Bodil V. Jerslev Lund* (R.), i kemi, f. 19, $\frac{1}{11}$ 58.
— *V. Sten Andersen* (R¹.), i kemi, f. 10, $\frac{1}{8}$ 60.
— med. *E. S. A. Jacobsen* (R¹.) i farmakologi, f. 03, $\frac{1}{8}$ 62.
Cand. pharm. & mag. scient. *Mogens Wellendorff*, Ph.D., i farmakognosi, f. 22, $\frac{1}{7}$ 64.
Dr. phil. *Jens Christian Gjaldbæk*, i fysisk-uorganisk kemi, f. 15, $\frac{1}{10}$ 65.
Cand. pharm. *V. Gaunø Jensen*, i farmaci, f. 19, $\frac{1}{2}$ 67.

Dr. pharm. *Kjeld Jørgen Ilver*, i farmaci, f. 19, $\frac{1}{2}$ 67.
 — *K. Drenck* (R.). i fysik, f. 21, ($\frac{1}{11}$ 61), $\frac{1}{8}$ 67.
 Dr. med. *Knud Skadhauge* (I.F.3), i alm. mikrobiologi, f. 12, $\frac{1}{5}$ 69.
 Dr. phil. *Erik Aaes-Jørgensen* i biokemi, f. 18, $\frac{1}{11}$ 70.

Eksterne loktorer. (H.).

Professor ved Kbhvns Universitet, dr. phil. *Bent Foltman*, i enzymers kemi, f. 25.
 Lektor, cand. polit. *Finn Felding*, i driftsøkonomi, f. 42.
 Lektor, lic. agro., cand. hort. *Lis Tillge*, i botanik, f. 17.

Lektorer. (35).

Lektor, cand. pharm. *G. E. Kille* (R¹), f. 03, $\frac{1}{4}$ 58.
 — cand. pharm. *Karl Peter Hansen*, f. 09, $\frac{1}{4}$ 58.
 — cand. pharm. *Jørn Ib Thamsen*, f. 22, $\frac{1}{6}$ 60.
 — dr. pharm. *Jytte Margrethe Kisbye*, f. 23, $\frac{1}{8}$ 67.
 — cand. pharm. *Jørgen Mørch*, f. 27, $\frac{1}{8}$ 68 ($\frac{1}{1}$ 69).
 — dr. phil. *Arne Jensen*, f. 24, $\frac{1}{7}$ 70.

Afdelingsleder. (O.).

Lektor, cand. pharm. *J. G. Berger*, f. 25.

Mikrobiologisk laboratorium.

Professor, dr. med. *Knud Skadhauge* (I.F.3), chef.
 Lektor, lic. pharm. *Pauli Leif Kiel* (O.), f. 39.
 Adjunkt, cand. pharm. *Erik Wind Hansen* (O.), f. 44.

Biologisk laboratorium.

Lektor, dr. pharm., *Aage Theil Nielsen*, docent (O.), f. 21. chef.
 Lektor cand. pharm. *Svend Erik Jensen* (O.), f. 38.

Farmacilaboratorierne.

Professor, cand. pharm. *V. Gauno Jensen*, chef.
 — dr. pharm. *K. J. Ilver*, chef.

Lektorer. (35).

Lektor, dr. pharm. *Jytte Margrethe Kisbye*, f. 23, $\frac{1}{8}$ 67.
 — cand. pharm. *Jørgen Mørch*, f. 27, $\frac{1}{11}$ 67.

Lektorer. (O.).

Lic. pharm. *Ole Jungersen*, f. 36.
 Cand. pharm. *Helga Kyllingsbæk*, f. 41.
 — *Kurt Fonnesbæk Rasmussen*, f. 38.
 — *Margrethe Rassing*, f. 38.
 Lic. pharm. *Jytte Lerche*, f. 42.

Adjunkter. (O.).

Cand. pharm. *Ebba Holme Hansen*, f. 44.
 — *Bo Kreilgaard*, f. 44.
 — *Tove Krogsgaard-Larsen*, f. 42.
 — *Ivan Møller*, f. 46.

Adjunktvikarer. (O.).

Cand. pharm. *Charlotte Bundgaard*, f. 43.
 — *Niels Ulrik Daugbjerg*, f. 42.
 — *Ulla Høgh*, f. 46.
 — *Lisbeth Illum*, f. 47.

Farmakognostisk laboratorium.

Professor, cand. pharm. & mag. scient. *Mogens Wellendorf*, Ph.D., chef.

Lektorer. (O.).

Cand. pharm. *Grete Bernsen*, f. *Christensen*, f. 15.
 — *Anne Marie Rørdam*, f. 26.
 — *Bente Lorentzen*, f. 42.
 — *Lene Gudiksen*, f. 42.
 — *Ulla Wagner Rasmussen*, f. 42.

Cand. pharm. *Anne Adersen*, f. 45.
 — *Ulla Wagner Rasmussen*, f. 42.

Farmakologisk laboratorium.

Professor, dr. med. *E. S. A. Jacobsen* (R.), chef.

Lektorer. (O.).

Cand. pharm. *Henning Bjørn Christensen*, f. 30.
 — pharm. *Søren Nørgaard Rasmussen*, f. 38.

Fysisk laboratorium.

Professor, dr. phil. *K. Drenck* (R.), chef.

Lektorer. (O.).

Cand. pharm. *Heinrich Schneidermann Niemann*, f. 29.
 Civing. *Jørn Ankjær Pedersen*, f. 41.

Adjunkter. (O.).

B. Sc. *Donald Lowell Bennett*, f. 42.
 Cand. scient. *Hans Nørgaard-Noe Krogh*, f. 40.
 — *Erik Pedersen*, f. 43.

Kemisk laboratorium A.

Professor, dr. phil. *Jens Christian Gjaldbæk*, chef.

Lektorer. (35).

Lektor, cand. pharm. *G. E. Kilde* (R¹), f. 03, $\frac{1}{4}$ 58.
 — dr. phil. *Arne Jensen*, f. 24, $\frac{1}{7}$ 70.

Lektorer. (O.).

Lic. pharm. *E. Sonnich Thomsen*, f. 36.
 — *Leo Toft*, f. 33.
 Cand. pharm. *Erik Sylvest Johansen*, f. 33.
 — *Vibeke Hinge Christiansen*, f. *Nielsen*, f. 43.
 Civing. *Sven Erik Jørgensen*, f. 34.
 Lic. pharm. *Ole Jøns* (O.), f. 40.
 — *Klaus Holch*, f. 41.

Adjunkter. (O.).

Cand. pharm. *Tove Frees Bille*, f. 44.
 — *Agnete Vogel*, f. 41.

Kemisk laboratorium B.

Rektor, professor, dr. phil. *H. Kofod* (R.), chef.

Afdelingsleder. (O.).

Lektor, cand. pharm. *J. G. Berger*, f. 25.

Lektorer. (O.).

Dr. pharm. *Bent Eickstedt Nielsen*, f. 31.
 Cand. pharm. *Carl Lund Jensen*, f. 22.
 — *John Lemmich*, f. 36.
 — *Else Rita Lemmich*, f. 37.
 — *Peter Arends*, f. 39.

Adjunkt. (O.).

Cand. pharm. *Inger Uldall*, f. 37.

Kemisk laboratorium C.

Professor, dr. phil. *Bodil V. Jerslev Lund* (R.), chef.

Lektor. (35).

Lektor, cand. pharm. *K. P. Hansen*, f. 09, $\frac{1}{4}$ 58.

Lektor. (O.).

Lic. pharm. *Alex Mehlsen Sørensen*, f. 35.
 — *Ingrid Jytte Larsen*, f. *Kjøller*, f. 35.
 — *Birthe Jensen*, f. 38.
 — *Poul Krigsgaard Larsen*, f. 41.

Adjunktvikar. (O.).

Cand. pharm. *Jytte Lykkeberg*, f. 42.

Kemisk laboratorium D.

Professor, dr. phil. *V. Sten Andersen* (R.), chef.

Lektor. (35).

Lektor, cand. pharm. *Jørn Ib Thamsen*, f. 22, $\frac{1}{9}$ 60.

Lektorer. (O.).

Cand. scient. *Ole Juul Farver*, f. 43.Lic. pharm. *Kirsten Eberth*, f. 40.

Adjunktvikar. (O.).

Cand. scient. *Per B. Trinderup*, f. 46.

Biokemisk laboratorium.

Professor, dr. phil. *Erik Aaes-Jørgensen*, chef.Lic. techn. *Benny Jensen*, (O.), f. 38.

Biblioteket.

Helga Ravn Thomsen, f. *Larsen*, bibliotekar (20), f. 29.

1428

Københavns Tandlægehøjskole.

(Egl. anordn. 25 august 1969).

Universitetsparken 4, 2100 Ø. Tlf. (01) 37 17 00.

Rektor. (H.).

Professor, dr. odont. *A. M. Frandsen* (R.).

Administrator. (36).

M. C. Schultz-Nielsen (R.), chef for administrationskontoret, f. 29, $\frac{1}{6}$ 63.*Grethe Rosberg*, fuldmægtig (20), f. 13, $\frac{1}{4}$ 69.*Elsebeth Madsen*, overassistent (15), f. 09.*Margrethe Keldsbo*, overassistent (O.), f. 12.*Karen Jonassen*, overassistent (15), f. 16.

Professorer. (37).

Odont. dr. h. c. *W. G. Krogh-Poulsen* (R¹), i bidfunktionslære, f. 10, $\frac{1}{8}$ 47.Dr. odont. *N. P. P. O. Pedersen* (K.), i propædeutisk odontologi, f. 10, $\frac{1}{4}$ 49.Odont. dr. *E. A. Björk* (R¹), i ortodonti, f. 11, $\frac{1}{4}$ 55.Dr. odont. *K. Dreyer-Jørgensen* (R¹), i teknologi, f. 17, $\frac{1}{4}$ 58.— *J. J. Pindboeg* (R.), oral histopatologi, f. 21, $\frac{1}{8}$ 59.Dr. phil. *E. Hoff-Jørgensen*, i biokemi, f. 09, $\frac{1}{9}$ 61.— odont. *N. P. Brill* (R.), i protetik, f. 11, $\frac{1}{10}$ 63.— odont. *A. M. Frandsen* (R.), i paradontologi, f. 21, $\frac{1}{10}$ 63.Med. dr. *Tor Zelande*r, i anatomi, f. 25, $\frac{1}{12}$ 68.Dr. odont. *E. A. Kisling* (R.), i pæodonti, f. 16, $\frac{1}{10}$ 65.— *Erik Hjorting-Hansen*, i kirurgi, f. 33, $\frac{1}{9}$ 70.Dr. odont. *Ingolf John Møller*, i tandsygdomslære, f. 28, $\frac{1}{9}$ 72.

Professor. (H.).

Dr. med. *Hemming Poulsen*, i patologisk anatomi, f. 22.

Docent. (H.).

Overlæge *H.-H. J. Jacobsen* (R.), i radiologi, f. 12.

Lektorer. (H.).

Overlæge *Henning Ruben*, i anæstesiologi, f. 14.Dr. med. *Anders Frøland*, i genetik, f. 32.Afdelingsleder, dr. med. *V. Joop Madsen*, i fysiologi, l. reservelæge *Kai Lund*, i kirurgi, f. 29.Civing., cand. stat. *Peter Kierkegaard-Hansen*, i statistik og statistisk forsøgsplanlægning, f. 32.Afdelingsleder, dr. med. *K. Riewerts Eriksen*, i mikrobiologi.Læge, dr. med. *Hans Langgaard*, i farmakologi, f. 33.

Instituttet for anatomi, fysiologi, genetik.

Professor, med. dr. *Tor Zelande*r.Læge *S. R. Blecher*, lektor (O.).Lic. odont. *Henning Vilmann*, adjunkt (O.).Tandlæge *Bjarne Skov Frese*, adjunkt (O.).Afdelingsleder, dr. med. *V. Joop Madsen* (H.).Lektor, dr. med. *Anders Frøland* (H.).

Instituttet for oral histopatologi, patologisk anatomi.

Professor, dr. odont. *J. J. Pindborg* (R.).Professor, dr. med. *Hemming E. Poulsen*.Tandlæge *Finn Prætorius*, lektor (O.).— *Svend Erik Dabelsteen*, lektor (O.).

Instituttet for biokemi, mikrobiologi, farmakologi.

Professor, dr. phil. *E. Hoff-Jørgensen*.Lektor, dr. med. *K. Riewerts Eriksen* (H.).Cand. pharm. *J. Lindemann*, lektor (31), f. 21.Dyrlæge *Niels Kok*, lektor (O.).Mag. scient. *Kate L. Hansen*, lektor (O.).Mag. scient. *E. Chr. Munksgaard*, lektor (O.).— *Dennis Moe*, adjunkt (O.).

Instituttet for kirurgi, anæstesiologi.

Professor, dr. odont. *E. Hjorting-Hansen*.Tandlæge *Bent Fibæk*, lektor (O.).— *Nina v. Woweren*, adjunktvikar (O.).— *Ole Donatsky*, adjunktvikar (O.).— *Inger Kruse*, afdelingstandlæge (O.).— lic. odont. *Grete Renstrup*, afdelingstandlæge (O.).— *Karsten Friis Møller*, afdelingstandlæge (O.).Lektor, overlæge *H. Ruben* (H.).

Instituttet for propædeutisk odontologi, radiologi, retsodontologi.

Professor, dr. odont. *N. P. P. O. Pedersen* (K.).Docent, overlæge *H.-H. Jacobsen* (R.). (H.).Tandlæge, overlæge *J. E. Møller Jensen*, afdelingstandlæge (O.). (vikar).— *Gertrud Lindemann*, lektor, (31).— *S. Keiser-Nielsen*, lektor (O.).— *Erik Gerhard Rasmussen*, lektor (O.).— *Jan Jakobsen*, lektor. (O.).— *Bodil Riis*, afdelingstandlæge (O.) (vikar).— *John Ib Rosenkilde*, afdelingstandlæge (O.).

Instituttet for pæodonti.

Tandlæge dr. odont. *E. A. Kisling* (R.).Tandlæge *J. J. Ravn*, lektor, (O.).— *K. Jeppesen*, lektor. (O.).— *A. S. L. Crone*, afdelingstandlæge (O.).— *Birthe Rye Clausen*, adjunktvikar (O.).— *Inna Rossen*, afdelingstandlæge (O.).

Instituttet for ortodonti.

Professor, odont. dr. *A. Björk* (R¹).Dr. odont. *Beni Solow*, afdelingsleder (O.).— *Hans Erik Dahl*, adjunkt (O.).— *Sv. Helm*, adjunkt (O.).Tandlæge *Vibeke Skieller*, afdelingstandlæge (O.).— *Henning Fritze*, afdelingslæge (O.).— *P. Ull Jacobsen*, afdelingstandlæge (O.).— *Susanne Siersbæk-Nielsen*, afdelingstandlæge (O.).— *Jørn Perregaard*, afdelingstandlæge (O.).

Instituttet for tandsygdomslære.

Professor, dr. odont. *Ingolf J. Møller*.Tandlæge *F. L. Crone*, lektor (31).Tandlæge, lic. odont. *Harry Hansen*, lektor (O.).— *A. Logstrup*, adjunkt (O.). (orlov).

Tandlæge, lic. odont. *Carsten Bruun*, adjunkt (O.).
 — *Inge L. Salmonsens*, afdelingstandlæge (O.).
 — *M. Wæver*, afdelingstandlæge (O.).
 — *Rolf Sthen Hansen*, fg. afdelingstandlæge (O.).
 — *P. Thorpen Teglers*, afdelingstandlæge (O.).
 — *Rolf Dähnhardt*, fg. afdelingstandlæge (O.).

Instituttet for protetik.

Professor, dr. odont. *N. P. Brill* (R.).
 Tandlæge *E. Gade*, lektor (O.).
 — *Gerd Tryde*, lektor (O.).
 — *John Christensen*, lektor (O.).
 — *Paul Hildestad*, afdelingstandlæge (O.).
 — *Bjarno Rasmussen*, afdelingstandlæge (O.).
 — *Knud Erik Jensen*, afdelingstandlæge (O.).
 — *C. Seest Pedersen*, afdelingstandlæge (O.).
 — *John Runov*, afdelingstandlæge (O.).
 — *Sv. E. Vestentoft*, afdelingstandlæge (O.).

Instituttet for parodontologi.

Professor, dr. odont. *A. M. Frandsen* (R.).
 Tandlæge *Jørgen Langebæk*, lektor (O.).
 Lic. odont. *Torben Gad*, lektor (O.).
 — *P. Deleuran*, afdelingstandlæge (O.).
 Tandlæge *Lena Bay*, adjunktvikar (O.).
 Tandlæge *Jørgen Hørmænd*, afdelingstandlæge (O.).
 — *Karsten Munk Ebbesen*, afdelingstandlæge (O.).
 — *Kj. Preben Olesen*, afdelingstandlæge (O.) (vikar).

Instituttet for bidfunktionslære.

Professor, odont. dr. h.c. *W. Krogh-Poulsen* (R¹).
 Tandlæge *Ole Carlsen*, lektor (O.).
 — *Inger Lous*, lektor (O.).
 — *G. Gottlieb*, afdelingstandlæge (O.).
 — *Siegfried Iversen*, afdelingstandlæge (O.).

Instituttet for teknologi.

Professor, dr. odont. et mag. scient. *K. Dreyer Jørgensen* (R¹).
 Cand. scient. *Erik Asmussen*, lektor (O.).
 Tandlæge *Karen Holst*, afdelingstandlæge (O.).
 — *Preben Helling*, afdelingstandlæge (O.).
 — *Ruth Rueløkke*, afdelingstandlæge (O.).

Instituttet for videreuddannelse (isotoplaboratorium, elektromyografi).

Dr. odont. *Mogens Skougaard*, afdelingsleder (O.).
 Dr. odont. *Eigild Møller*, afdelingsleder (O.).
 Lektor, civing., cand. stat. *Peter Kierkegaard-Hansen* (H.).
 Tandlæge *Kaj Stoltze*, adjunktvikar (O.).

Fællespatientundervisningen.

Tandlæge *Erik Hansen*, lektor (O.).

1428a

Århus Tandlægehøjskole.

(Kgl. anordning 21 september 1971).
 Vennelyst Boulevard, 8000 Århus C. Tlf. (08) 132533.

Rektor. (H.).

For perioden 1. april 1971–30. september 1973.

Dr. odont. *S. Børglum Jensen* (R.).

For perioden 1. oktober 1973 – 31. marts 1976.

Dr. odont. *H. A. Løe* (R.).

Prorektor.

For perioden 1. april 1971–30. september 1973.

Dr. odont. *H. A. Løe* (R.).

For perioden 1. oktober 1973–31. marts 1976.

Dr. odont. *Steen Børglum Jensen*.

Administrator. (36).

Cand. jur. *K. B. Storm* (R.), f. 11. 1/9 62.

Professorer. (37).

Mag. scient. *Palle Frede Andersen*, i teknologi, f. 09. 1/8 58.

Dr. phil. *Sven Darling*, i biokemi, f. 15. 1/8 56.

— med., tandlæge *P. A. Knudsen* (R¹), i anatomi, f. 17. 1/8 58.

— med. *M. Glahn* (R.), i kirurgi, f. 16. 1/8 61.

— odont. *H. A. Løe* (R.), i parodontologi, f. 26. 1/10 71.

— odont. *S. Børglum Jensen* (R.), i propædeutisk odontologi, f. 25. 1/9 67.

— odont. *Ulrik Bertram*, i protetik, f. 33. 1/11 67.

— *Hans Peter Philipsen*, i odontologisk histopatologi, f. 30. 1/1 72.

— — — i tandsygdomslære.

— — — i pæodonti.

Professor. (H.).

Dr. med. *Kai Nielsen*, i patologisk anatomi, f. 19. 1/4 71.

Docent. (H.).

Dr. phil. *Stig Jorgo Jensen*, i uorganisk kemi, f. 32. 1/4 65.

Lektorer. (H.).

Dr. med. *Aage Juhl Therkelsen*, i arvelighedslære m. biokemisk statistik, f. 24. 1/9 59.

Lektor, cand. mag. *Asger Holm*, i fysik, f. 19. 1/8 60.

— — — i fysiologi.

Overlæge *Erling Rutjen*, i radiologi, f. 15. 1/8 60.

Dr. med. *Folmer Nielsen Kusk*, i farmakologi, f. 29. 1/2 60.

Dr. med. *Einar Krag*, i almen medicin, f. 37. 1/9 69. (orlov).

Overlæge *Mogens B. Kristoffersen*, i anæstesiologi, f. 26. 1/8 72.

Anatomisk afdeling.

Professor, dr. med., tandlæge *P. A. Knudsen* (R¹), chef.

Magister *Jørgen Bugge*, afdelingsleder (O.), f. 24.

Tandlæge *Kaj Josephsen*, amanuensis (O.), f. 42.

Tandlæge *Erik Christoffersen*, undervisningsassistent (O.).

Afdelingen for bidfunktionslære.

Tandlæge *Thor Troest*, afdelingsleder, chef.

— fru *Anne Winther*, afdelingstandlæge (O.), f. 35. (orlov).

Undervisningsassistenter. (O.).

Tandlæge, fru *Jytte Holm-Pedersen*.

— *Karin Fejerskov*.

Cand. odont., fru *Bente Scholtz Bertelsen*.

Cand. odont. *Poul Bøgebjerg Carlsen*, vikar.

— *Lisbeth Rasmussen*.

Tandlæge *Lene Børglum Jensen*.

Cand. odont. *Steen Rosby*.

Biokemisk afdeling.

Professor, dr. phil. *Sven Darling*, chef.

Dr. med. *Flemming Christensen*, afdelingsleder (O.), f. 28.

Cand. pharm. *Niels Henry Sigvardsen Bleeg*, amanuensis (O.), f. 27.

Mag. scient. *Frode Wissing*, lektor (O.), f. 38.

Cand. scient. *Christian Nolde*, adjunkt (O.), f. 44.

Afdeling for elektronmikroskopi.

Tandlæge *Jørgen Theilade*, afdelingsleder, chef.

Kirurgisk afdeling.

- Professor, dr. med. *M. Glahn* (R.), chef.
 Tandlæge *Jens Erik Winther*, afdelingsleder (O.), f. 33 (orlov).
 — *Herluf Birn*, lektor (O.), f. 39.
 — *Martin W. Ritzau*, adjunkt (O.), f. 36.
 — *Lars Nybroe*, afdelingstandlæge (O.), f. 40 (orlov).
 — *Flemming Scheutz*, afdelingstandlæge, fg., (O.), f. 38.
 — *Bjarne H. Simonsen*, afdelingstandlæge (O.), f. 41.
 — *Jens Kolsen Petersen*, undervisningsassistent (O.).
 — *Anders V. Fisker*, undervisningsassistent (O.).
 — *Jan Peter Bruun*, undervisningsassistent (O.).
 — *Kurt Udby*, undervisningsassistent (O.).
 Cand. odont. *Inger Bertram*, undervisningsassistent (O.), vikar.

Mikrobiologisk afdeling.

- Læge *Carsten Rindom Schiøtt*, afdelingsleder, chef.
 Tandlæge fru *Else Theilade*, lektor (O.), f. 34.
 Tandlæge *Jens Kelstrup*, lektor (O.), f. 38.
 — *Mogens Kilian*, adjunkt (O.), f. 44.

Afdelingen for odontologisk histopatologi.

- Professor, dr. odont. *Hans Peter Philipsen*, chef.
 Tandlæge *Arne Jepsen*, lektor (O.), f. 32 (orlov).
 Tandlæge, lic. odont. *Ole Blok Fejerskov*, lektor (O.), f. 43.
 Cand. odont. frk. *Lis Andersen*, lektor (O.), f. 45.
 Tandlæge *Jesper Krogh*, undervisningsassistent, vikar.

Afdelingen for ortodonti.

- Tandlæge, fru *Birte Melsen*, afdelingsleder, fg., chef. (O.), f. 39.
 Dr. odont. *Antje Tallgren*, lektor (O.), f. 13, vikar.
 Specialtandlæge *Steen Rølling*, afdelingstandlæge (O.), f. 35.
 Tandlæge *Hans Enemark*, fg. afdelingstandlæge (O.), f. 40.
 Tandlæge *Hans Oluf Boysen*, fg. afdelingstandlæge (O.), f. 34.
 Tandlæge *Karen Enemark*, undervisningsassistent (O.).
 — *Poul E. Gjessing*, undervisningsassistent (O.).
 — *Jan E. Schramm*, undervisningsassistent (i videreuddannelsesstilling) (O.).
 — *Hans Chr. Christensen*, undervisningsassistent (O.).
 — *Hans Peter Harbo*, undervisningsassistent (i videreuddannelsesstilling) (O.).
 — *Skjold la Cour*, undervisningsassistent (i videreuddannelsesstilling) (O.).
 — *Ellen Lindstrøm*, undervisningsassistent (i videreuddannelsesstilling) (O.).
 Cand. odont. *Jytte Pedersen*, undervisningsassistent (i videreuddannelsesstilling) (O.).
 Tandlæge *Kaj Aage Prinds*, undervisningsassistent (O.).

Afdelingen for parodontologi.

- Professor, dr. odont. *H. A. Løe* (R.), chef.
 Tandlæge *Leif Glavind*, afdelingsleder (O.), f. 33.
 — *Poul Holm Pedersen*, lektor (O.), f. 34.
 — *Thorkild Karring*, lektor (O.), f. 37.
 — fru *Vibeke Asboe Jørgensen*, afdelingstandlæge (O.), f. 27.
 — fru *Birgit Ellegaard*, afdelingstandlæge (O.), f. 35. (orlov).
 — *Claus Schultz*, fg. afdelingstandlæge (O.), f. 35.
 — fru *Nina Agerbæk*, afdelingstandlæge (O.).
 — *Hans Boysen*, fg. afdelingstandlæge (O.), f. 38.

Tandlæge, fru *Inge Brinch-Iversen*, undervisningsassistent (O.).

- *Erik Rambusch*, undervisningsassistent (O.).
 — fru *Margrethe Dombernowsky*, undervisningsassistent (O.).
 — fru *Hanna Østergaard Nielsen*, undervisningsassistent (O.).
 — frk. *Ingelise Engell Hansen*, undervisningsassistent (O.), vikar.
 Cand. odont. *Mogens Kirkegaard*, undervisningsassistent (O.), vikar.
 Tandlæge *Vagn Lindstrøm*, undervisningsassistent (O.).

Afdelingen for propædeutisk odontologi.

- Professor, dr. odont. *S. Børglum Jensen* (R.), chef.
 Tandlæge, fr. *Lena Mikkelsen*, lektor (O.), f. 41.
 — *Jørgen Smidt Jensen*, afdelingstandlæge (O.), f. 26.
 — fru *Ada Norts*, undervisningsassistent (O.).
 Stud. odont. *Kirsten Green Carlsen*, undervisningsassistent. (O.).

Fællespatientundervisningen.

- Tandlæge *Erik Barslev Carstensen*, afdelingstandlæge (O.), f. 24.
 — *Poul Venning*, afdelingstandlæge (O.), f. 27.
 — frk. *Monna Christensen*, undervisningsassistent (O.).

Afdelingen for protetik.

- Professor, dr. odont. *Ulrik Bertram*, chef.
 Tandlæge *Svend Kaaber*, lektor (O.), f. 35. (orlov).
 — *Ejvind Budtz-Jørgensen*, lektor (O.), f. 38 (orlov).
 — *Allan Derry*, amanuensis (O.), f. 41 (orlov).
 Cand. odont. *Hans Chr. Hagh*, amanuensis (O.), f. 46 (orlov).
 Tandlæge *Poul E. K. Sobyte*, afdelingstandlæge (O.), f. 38.
 — *Gert Nielsen*, fg. afdelingstandlæge.
 — fru *Elisabeth Schlattner*, undervisningsassistent (O.).
 — fru *Kirsten Kragelund*, undervisningsassistent (O.).
 — *Oluf Teilmann*, undervisningsassistent (O.).
 — *Bjarne Dietz*, undervisningsassistent (O.).
 — *Svend Kolsen Petersen*, undervisningsassistent (O.).
 — fru *Dorthe Krøijer Hørsted*, undervisningsassistent (O.).
 — *Hanne Bøelmark Bisper*, undervisningsassistent (O.).
 — *Grete Sobyte*, undervisningsassistent (O.).
 Cand. odont. *Alex Pedersen*, undervisningsassistent (O.).
 Cand. odont. *Jørn Ostenfeld*, undervisningsassistent (O.).

Afdelingen for pædagogik.

- — — chef.
 Tandlæge, lic. odont. *Sven Poulsen*, lektor (O.), f. 41.
 — *Eigil Kirkegaard*, lektor (O.), f. 38.
 — fru *Inge Rølling*, afdelingstandlæge (O.), f. 39.
 — fru *Bodil Birn*, undervisningsassistent (O.).
 — fru *Birgit Nilsson*, undervisningsassistent (O.).
 — *Jørn Risager*, undervisningsassistent (O.).
 — fru *Anette Poulsen*, undervisningsassistent (O.).
 — *Ole Østerby*, undervisningsassistent (O.).
 — *Anders Thylstrup*, undervisningsassistent (O.), (orlov).
 — *Jørn Bjerregaard*, undervisningsassistent (O.).

Cand. odont. *Ingelise Steffensen*, undervisningsassistent (O.), (vikar).

— *Francois Greze*, undervisningsassistent (O.), (vikar).

Radiologisk afdeling.

Overlæge *Erling Ratjen*, chef.

Tandlæge *Peter Sloth Berthelsen*, undervisningsassistent (O.), (vikar).

— *Sven Loch*, undervisningsassistent (O.).

Afdelingen for socialodontologi.

Lektor, tandlæge, cand. jur. *Odd P. Lind*, f. 24.

Afdelingen for tandsygdomslære

Afdelingsleder, tandlæge *Børge Søndergaard*, chef (fg.), f. 13.

Tandlæge *Mogens Joost Larsen*, adjunkt (O.), f. 38.

Tandlæge *Preben Bindselev Hørsted*, afdelingstandlæge (O.), f. 38.

— fru *Ulla M. Ishøy*, fg. afdelingstandlæge (O.), f. 39.

— *Vibeke Budtz-Jørgensen*, afdelingstandlæge (O.), f. 37.

— fru *Kirsten Merete Hørsted*, undervisningsassistent (O.).

— frk. *Jytte M. Schultz*, undervisningsassistent (O.).

— fru *Bodil Rasch Lohse*, undervisningsassistent (O.).

— fru *Ina Laub Frank*, undervisningsassistent (O.).

— fru *Inger S. Larsen*, undervisningsassistent (O.).

— *Carl-Johan Th. Engsig*, undervisningsassistent (O.).

— *Jørgen Bindselev*, undervisningsassistent (O.).

Teknologisk afdeling.

Professor, mag. scient. *Palle F. Andersen*, chef.

Tandlæge *Charles Godfredsen*, afdelingsleder (O.), f. 20.

Docent, dr. phil. *Stig Jorgo Jensen*, lektor (O.), f. 32.

Tandlæge *Halfdan Nielsen*, lektor (O.), f. 09.

— *Henning Olesen*, lektor (O.), f. 25.

— *Ib Loft*, afdelingstandlæge (O.), f. 21.

— *Gert Ravnholt*, undervisningsassistent (O.).

— *Per Morgenstjerne*, undervisningsassistent (O.).

Afdelingen for videreuddannelse.

Amanuensis, tandlæge *Herluf Birn*, f. 39.

sengepladser; under den videre ombygning kan sengeantallet forventes ændret og udgør pr. 1 april 1973: 1715 sengepladser.

Betalingsstakterne er fastsat ved et af undervisningsmin. udfærdiget regulativ af 20 september 1971, hvorved bemærkes, at alle ugifte kvinder modtages gratis på fødeafdelingen, og at andre, ubemidlede patienter har adgang til at ansøge om legatseng.

På hospitalet gives efter visse regler gratis konsultation for ubemidlede på følgende poliklinikker og ambulatorier for:

Medicinske sygdomme, efter aftale med lægehenvi-

ning.

Tand- og mundsygdomme, søgnedage kl. 8-10, torsdag dog kl. 9-10.

Øre-, næse- og halssygdomme, Blegdamsvejafd. søgnedage, undtagen lørdage, kl. 9-10.

Øre- og halssygdomme, Tagensvejafd., søgnedage, undtagen lørdage, kl. 8-10; kun efter hen-

visning fra speciallæge i otolaryngologi.

Øjensygdomme, Blegdamsvejafd., søgnedage, undtagen lørdage, kl. 9,30-10,30.

Øjensygdomme, Tagensvejafd., søgnedage, undtagen lørdage, kl. 10-11.

Medicinske børnesygdomme, Blegdamsvej 9, søgnedage (kun efter aftale).

Børneallergiklinikken, Blegdamsvej 9, mandag og onsdag kl. 14-16 samt fredag kl. 15-16 (kun efter aftale).

Børnekirurgiske sygdomme, Blegdamsvej 9, mandag og fredag kl. 11-11,30.

Spædbørns- og småbørnstationen, Blegdamsvej 9, for spædbørn tirsdag kl. 13-14, for større børn 1-7 år torsdag kl. 13-15 efter aftale.

Hud- og kønssygdomme, søgnedage, undtagen lørdage, kl. 9-11.

Nervesygdomme, Blegdamsvej, efter aftale med lægehenvi-

sendelse. Telefontid kl. 10-14 søgnedage undtagen lørdage.

Nervøse lidelser og sindslidelser, i gang: Borgmester Jensens allé 55 (kun efter aftale).

Gynækologiske sygdomme, Tagensvej 18, søgnedage, undtagen lørdage kl. 8.30-14 efter forud tlf. aftale (lokal 4896).

Svangerskabskonsultation, Tagensvej 18, søgnedage, undtagen lørdage, kl. 8-14. Skriftlig henvendelse fra lægen foretrækkes.

Erhvervs sygdomme, søgnedage, undtagen lørdage, kl. 9-10.

Mod betaling efter særlige regler foretages undersøgelser på *Flyvemedicinsk klinik* (for militære og civile flyvere m. fl.), Tagensvej 18 (kun efter aftale).

Hospitalets sygeplejeskole er beregnet på årlig at optage indtil 60 elever; uddannelsen (incl. forskole) varer 3½ år.

Hospitalets jordemoderskole er beregnet på årlig at optage ca. 30 elever. Uddannelsen er 3-årig.

Direktion.

P. S. Lauridsen (R¹) (38), f. 11, 1/4 64.

K. P. V. Boelskov (R¹), (38), f. 15, 1/6 65.

Sekretariatet.

J. P. H. Behrend (R.), kontorchef (36), f. 12, 1/8 50

E. C. A. Persson, kontorchef (36), f. 21, 1/8 64.

Kirsten Frandsen, f. *Hostrup-Schultz*, sekretær (O.), f. 28.

Peter Lotz, sekretær (O.), f. 37.

H. O. Lybecker (R.), (F.H.T.), afdelingsleder (24), f. 09.

Jørgen Nybo, statistiker (O.) f. 20.

1429

Rigshospitalet.

(Lov af 13 marts 1903, jfr. love af 22 marts 1907, 8 maj 1908, 31 marts 1928, 28 april 1931, 7 juni 1958, 31 maj 1963 og 10 marts 1966 samt normeringslov 1963-64, jfr. undervisningsmin. bekendtgørelse af 30 marts 1936)

Blegdamsvej 9, 2100 Ø. Tlf. (01) 39 66 33.

Tagensvej 18, 2200 N. Tlf. (01) 39 66 33.

Det kgl. Frederiks Hospital og Den kgl.

Fødsels- og Plejestiftelse.

Frederiks Hospital, stiftet 6 august 1756, og *Fødselsstiftelsen*, stiftet 29 januar 1785, flyttede i august 1910 til *Rigshospitalet*, indviet 3 septbr. 1910.

I 1963 blev hospitalet sammenlagt med Kbhvns militærhospital til ét hospital, Rigshospitalet. Hospitalet er for tiden under ombygning og udvidelse i henhold til ovennævnte love af 7 juni 1958, 31 maj 1963 og 10 marts 1966 om udvidelse og ombygning af Rigshospitalet. I. etape heraf benævnt central-komplekset (ark. *K. Boeck-Hansen* og *J. Stærmosé*) indviet 7. september 1970.

Hospitalet, inkl. fødeafdelingen disponerer efter overflytning i nyt centralkompleks i 1970 over 1827

Administrative afdelinger.

Harry Johannes Steen Petersen, inspektør (34), forretningsfører f. Rigshospitalets byggeudvalg, f. 18.
Poul Erik Frederiksen, inspektør (34), f. 24, $\frac{1}{4}$ 65.
Erik Fredenhardt, regnskabschef (34), f. 23, $\frac{1}{4}$ 66.
Kendy Arne Odsgard, indkøbschef (29), f. 23, $\frac{1}{12}$ 68.
Kaj Aage Rasmussen, forvalter (25), f. 32, $\frac{1}{12}$ 68.
Gulak Levin Balthasar Petersen, afdelingsleder (24), f. 18.

Dataafdelingen.

Poul Erik Jensen, afdelingsleder (O.), f. 28.
Jørgen Brandt, systemplanlægger (O.), f. 35.
Flemming Østerbye, afdelingsleder (29), f. 38.

Ingeniørafdelingen.

Aksel Mygind, ledende ingeniør (O.), f. 26.

Sikkerhedsafdeling.

Kn.-E. Andersen, leder af sikkerhedstjeneste (H.), f. 29.

Maskinafdelingen.

Overmaskinmester. (34).

Poul-Ejler Peder Hansen, f. 17.

Maskinmestre. (24).

Theodor Hansen Schmidt, f. 20.

Per Carlsen, f. 40.

Maskinmestre. (20)

Karl Marius Kummerfeldt, f. 06.

Erik Johannes Petersen, f. 08.

Køkkenet.

Martin Larsen, køkkenchef (O.), f. 21.

Elisabeth Pedersen, økonoma (24), f. 12.

Leif H. Nielsen, cheføkonoma (24), f. 31.

Rengøringschef. (23).

Anker W. H. Gewecke, f. 16.

Vaskeriet.

Erna Tranderup Arno, oldfrue (24), f. 12.

Kirken.

Axel Johannes Jacobsen, hospitalspræst (34), f. 09.

Gudrun Dittmann Boje Sneppen, andenpræst (16-31), f. 35.

Harry Hansen, kordegn (17), f. 13.

Lægerådet

består af Rigshospitalets lægechefer, samt cheferne for henholdsvis tandklinikken og apoteket.

Formand. (H.).

Professor, dr. med. *P. T. P. B. Plum* (R¹).

Lægelige afdelinger.**Medicinsk afdeling A.**

Professor, dr. med. *K. Brøchner-Mortensen* (K.), overlæge, f. 06.

— dr. med. *Niels Tygstrup*, overlæge, f. 26.

— dr. med. *Sven Aage Küllmann*, overlæge (37), f. 27.

Dr. med. *Jørgen Boye Nielsen*, overlæge (37), f. 25.

Ethel Prücker, oversygeplejerske (22), f. 22.

Medicinsk afdeling B.

Professor, dr. med. *A. E. Tybjerg Hansen* (R.), overlæge, f. 15.

Dr. med. *Johan Georg*, overlæge (37), f. 16.

— *Knud Henning Olesen*, overlæge (37), f. 20.

— *Erik Halldan Sandøe*, overlæge (37), f. 25.

— — — overlæge (37).

Else Clausen, oversygeplejerske (22), f. 31.

Gerda Kristiane Troelsen, oversygeplejerske (21), f. 20.

Kirurgisk afdeling C.

Professor, dr. med. *M. K. Andreassen* (R¹), overkirurg, f. 11.

Dr. med. *Kaj Fischermann*, overlæge (37), f. 22.

— — — overlæge (37).

Inge Jensen, oversygeplejerske (22), f. 09.

Inger Christensen, oversygeplejerske (21), f. 28.

Kirurgisk afdeling D.

Professor, dr. med. *Flemming Jens Lund*, overkirurg, f. 20.

— dr. med. *Hans Christian Emil Engell*, overlæge (37), f. 18.

— dr. med. *Claus Jessen* (K.N.M.), (K.W.S.M.), (FN.), overlæge (37), f. 22.

— — — overlæge (37).

— — — oversygeplejerske (22).

Margit Therkelsen, oversygeplejerske (21), f. 31.

Afdeling E.**Øjensygdomme.**

Professor, dr. med. *Eilif Gregersen*, overlæge, f. 24.

Dr. med. *Jens Edmund*, overlæge (37), f. 23.

Kirsten Hartmann Rosenkrands, oversygeplejerske (21), f. 40.

Afdeling F.**Øre-, næse- og halssygdomme.**

Professor, dr. med. *H. K. Kristensen* (R¹), overlæge, f. 14.

Dr. med. *Kaj Zillstorff*, overlæge (37), f. 20.

— *Knud Anker Thomsen*, overlæge (37), f. 20.

— *Knud Steffen Terkildsen*, overlæge (37), f. 18.

Karen Møller, oversygeplejerske (21), f. 15.

Afdeling G.**Børnesygdomme.**

Professor, dr. med. *P. T. P. B. Plum* (R¹), overlæge, f. 06.

Knud Mauritzen, overlæge (37), f. 20.

— — — overlæge (37).

Knud Henrik Wilken-Jensen, overlæge (37), f. 12.

Elsebeth I. Petersen, oversygeplejerske (22), f. 23.

Afdeling H.**Hud- og kønssygdomme.**

Professor, dr. med. *J. G. Asboe-Hansen* (R.), overlæge, f. 17.

Takasi Kobayasi, overlæge (H.), f. 27.

— — — overlæge (37).

Else Andrea Bendtsen, oversygeplejerske (22), f. 29.

Fødeafdeling Y.

Professor, dr. med. *Dyre Trolle* (R.), (M.T.Kha.), overaccouchør, f. 14.

Professor ved jordemodderskolen, dr. med. *Mogens Osler*, overaccouchør, f. 26.

Dr. med. *Børge K. V. Sørensen*, overlæge (37), f. 16.

Dr. med. *Vagn Sele*, overlæge (37), f. 26.

Tove Schmidt, overjordemoder (22), f. 28.

Jeanette Paludan-Nielsen, overjordemoder (22), f. 33.
Margrethe Andersen, oversygeplejerske (21), f. 14.
Ellen Bruun, oversygeplejerske (21), f. 22.
Etty Astrid Jane Nielsen, oversygeplejerske (21), f. 21.
Stella Elise Larsen, oversygeplejerske (21), f. 41.

Afdeling K.

Kæbekirurgiske sygdomme.

Siems Otto Siemssen, overlæge (H.), f. 12.
Inger Margrethe Eriksen, oversygeplejerske (21), f. 28.

Afdeling N.

Neuromedicinske sygdomme.

Rektor*, fhv. minister, professor, dr. med. *Mogens L. Fog*, overlæge, f. 04.
 Dr. med. *Knud Hermann*, overlæge (37), f. 06.
 — *Ellis Trolle*, overlæge (37), f. 15.
Ole Thage, overlæge (37), f. 28.
Kirsten Holch, oversygeplejerske (22), f. 16.

Afdeling NK.

Neurokirurgiske sygdomme.

Professor, dr. med. *J. Riishede* (R.), overlæge f. 18.
K. P. Værnet (R.), (FN.), overlæge (37), f. 20.
 Dr. med. *Anton Peter Rasmussen*, overlæge (37), f. 25.
Knud Aage Harmsen, overlæge (37), f. 25.
Grethe Margit Vejlgård, oversygeplejerske (22), f. 37.
 — — — oversygeplejerske (21).

Psykiatrisk afdeling O.

Professor, dr. med. *Villars Lunn*, overlæge, f. 11.
 — dr. med. *Ole Rafaelsen*, overlæge, f. 30.
 Dr. med. *T. Vanggaard* (R.), overlæge (37), f. 10.
Erling Dein, overlæge (37), f. 22.
 — — — overlæge (37).
Alice Margareta Theilgaard, psykolog (34), f. 26.
Inger Erhard Hansen, oversygeplejerske (22), f. 20.
Else B. Ebbesen, socialleder (H.), f. 33.

Børnepsykiatrisk afdeling OB.

Professor, dr. med. *Kai Tolstrup*, overlæge, f. 21.
 Dr. med. *Vibeke Dahl*, overlæge (37), f. 17.
Edith Scheibel, oversygeplejerske (21), f. 11.
Else Feldsted Sørensen, socialrådgiver (22), f. 23.

Medicinsk afdeling P.

Professor, dr. med. *J. Hess Thaysen* (R¹), overlæge, f. 21.
 Dr. med. *Stig Jarnum*, overlæge (37), f. 26.
 — *E. Bruun* (R.), (D.r.K.H.), (M.T.Kha.), overlæge (H.), f. 09.
 — *Ib Steiness*, overlæge (37), f. 28.
 — — — overlæge (37).
Ebba J. Hansen, oversygeplejerske (21), f. 14.
Gerda K. Pedersen, oversygeplejerske (22), f. 20.

1431a Kirurgisk afdeling R. (thoraxkirurgi).

Professor, dr. med. *F. R. Therkelsen* (R¹), overkirurg, f. 06.
 — — — overlæge (37).
Inge Haugdahl Rygg, overlæge (37), f. 23.
Anna K. Færch, oversygeplejerske (22), f. 23.
Ellen E. Slumstrup, oversygeplejerske (21), f. 24.

Kirurgisk afdeling RE. (Endocrinologi).

Professor, dr. med. *Eivin Motzfeldt Hasner*, overkirurg, f. 15.
 Dr. med. *Knud Lockwood*, overlæge (37), f. 26.

Plastikkirurgisk afdeling S.

Dr. med. *Michael Pers*, overlæge (37), f. 20.
Inger Margrethe Eriksen, oversygeplejerske (21) f. 28.

Fysiurgisk afdeling T.

Blegdamsvej (Tagensvej-afsnittet afd. TT).
 Professor, dr. med. *O. Bøje* (R¹), overlæge, f. 04.
 Dr. med. *Egill Hrafn Snorrason*, overlæge (37), f. 15.
Ebba Pedersen, oversygeplejerske (21), f. 18.

Medicinsk afdeling TA.

Dr. med. *F. G. Neukirch* (R.), overlæge (37), f. 06.
 Dr. med. *Gunnar Bendixen*, overlæge (37), f. 28.
Ruth Jensen Legarth, oversygeplejerske (21), f. 17.

Afdeling TE.

Øjensygdomme.

Professor, dr. med. *C. B. Lawatz* (R¹), overlæge, f. 04.
 Dr. med. *Hans Henrik Seedorff*, overlæge (37), f. 22.
Else Jørgensen, oversygeplejerske (21), f. 11.

Afdeling TF.

Øre-, næse- og hals sygdomme.

Dr. med. *H. Johansen* (R¹), overlæge (37), f. 11.
 — *F. Kiørboe* (R.), overlæge (37), f. 10.
Vibeke Nyeland Lundberg, oversygeplejerske (21), f. 23.

Afdeling TG.

Børnesygdomme.

Dr. med. *Erhard Winge Flensborg*, overlæge (37), f. 12.
 Dr. med. *E. Ryssing*, overlæge (37), f. 19.
Rigmor Marie Frida Christensen, oversygeplejerske (21), f. 13.

Neonatalafdeling GN.

Professor, dr. med. *Bent Julius Friis-Hansen*, overlæge, f. 20.
Gerda Dorrit Christensen, oversygeplejerske (21), f. 32.

Psykiatrisk afdeling TO.

— — — overlæge (37),

Ortopædisk-kirurgisk afdeling U.

Professor, dr. med. *Carl Christian Arnoldi*, overlæge f. 21.
 Dr. med. *Johs. Mortens*, overlæge (37), f. 13.
 — *Bent Erik Ebskov*, overlæge (37), f. 31.
Margrethe Dodd, oversygeplejerske (21), f. 32.

Skadestue og akut modtageafdeling.

Bente Rasmussen, oversygeplejerske (21), f. 26.

Tandklinik Z.

Professor, dr. odont. *J. J. Pindborg* (R.), klinikchef (H.), f. 21.

Radiologisk afdeling X.

Professor, dr. med. *G. S. Thomsen* (R¹), overlæge, f. 15.
 Dr. med. *Henning Gösta Davidsen*, overlæge (37), f. 20.
Henrik Utke Schiøler, overlæge (37), i røntgendagnostik, f. 28.
Grethe E. Bloch, oversygeplejerske (21), f. 14.
Martha Agnethe Hansen, oversygeplejerske (21), f. 20.
Gudrun Nielsen, oversygeplejerske (21), f. 24.

Nuclearmedicinsk afdeling NU.

Dr. med. *Troels Munkner*, overlæge (37), f. 28.

Neuroradiologisk afdeling XN.

H.-H. J. Jacobsen (R.), overlæge (37), f. 12.

Jack Lester, overlæge (37), f. 20.

Marie Cathrine Nielsine Christiansen, oversygeplejerske (21), f. 14.

Neurofysiologisk laboratorium.

Professor, dr. med. *F. Buchthal* (R¹.), overlæge, f. 07.

Dr. med. *Werner Trojaborg*, overlæge (37), f. 23.

Henny Nielsen, oversygeplejerske (21), f. 30.

Arbejdsmedicinsk klinik AR.

Dr. med. *J. P. Frost* (R.), overlæge (37), f. 08.

Anæsthesiafdeling AN.

Professor, dr. med. *O. V. Secher*, (R.), overlæge, f. 18.

Christian Aage Thorshauge, overlæge (37), f. 19.

Jørgen Flemming H. C. Rosen, overlæge (37), f. 19.

Alvito Cirilo José Rodrigues Fernandes, overlæge (37), f. 29.

Lilly Nina Ørstrup, oversygeplejerske (21), f. 26.

Kirsten Margrethe Hartfelt, oversygeplejerske (21), f. 35.

Centrallaboratorium CL.

Klinisk-kemisk afd. A.

Professor, dr. med. *P. B. Astrup*, overlæge, f. 15.

Dr. med. *Knud Kjeldsen*, overlæge (37), f. 31.

— *Kjeld Ebbe Jørgensen*, overlæge (37), f. 25.

Karen Tygstrup, laboratoriefuldmægtig (20), f. 30.

Mikrolaboratorium ML.

Klinisk-kemisk afd. B.

Professor dr. med. *Ole Siggaard-Andersen*, overlæge (37), f. 32.

Blodbanken BL.

Professor, dr. med. *E. Freiesleben* (R.), overlæge, f. 17.

Arne Svejgaard, overlæge (37), f. 37.

Helga I. Bækgaard, oversygeplejerske (21), f. 28.

Prosektor PI.

Professor, dr. med *Torben Schiødt* (H.), f. 26.

— — —
Inge Tygstrup, overlæge (37), f. 25.

Apoteket.

Professor, cand. pharm. *V. Gaunø Jensen* (R.), apoteker, f. 19.

1431b

Sygeplejen.

Ledelse af sygeplejen.

Ruth Ellesgaard, forstanderinde (34), f. 18.

Tove Juul, viceforstanderinde (26), f. 35.

Anni Hau Vangsaas Lyngeraa, viceforstanderinde (26), f. 36.

Inger Hansen, viceforstanderinde (26), f. 34.

Karen Lisbeth Andersen, viceforstanderinde (26), f. 31.

Karen Skjærbaek Andersen, oversygeplejerske (21), f. 38.

Inger Merete Torsten Bonde, oversygeplejerske (21), f. 38.

Sygeplejeskolen.

Direktør *P. S. Lauridsen* (R¹.), formand for skolerådet.

Else Marth Olsen, forstanderinde (28), f. 14.

Edith Maria Frederiksen, instruktions-
sygeplejerske (H.), f. 14.

Sigrid Jensen, instruktions-
sygeplejerske (20), f. 15.

Esther M. Rasmussen, instruktions-
sygeplejerske (20), f. 17.

Anna Helene Hansen, instruktions-
sygeplejerske (20), f. 31.

Else Verner Jørgensen, instruktions-
sygeplejerske (20), f. 31.

Vibeke Frimodt, instruktions-
sygeplejerske (20), f. 37.

Ingelise Vendelsoe, instruktions-
sygeplejerske (20), f. 40.

Herdis Karen Johanne Rule, instruktions-
sygeplejerske (20), f. 41.

Karen Margrethe Nygaard Jensen, instruktions-
sygeplejerske (20), f. 40.

Edith Sophie Hansen, instruktions-
sygeplejerske (20), f. 14.

Birte Marie Waage, instruktions-
sygeplejerske (20), f. 39.

Emma Provstgaard Pedersen, instruktions-
sygeplejerske (20), f. 36.

Jordemoderskolen.

Direktør *P. S. Lauridsen* (R¹.), formand for skolerådet.

Professor, overaccoucher, dr. med. *Mogens Osler*, leder af skolen.

Jeanette Paludan Nielsen, overjordemoder.

Planlægningsrådet for de højere uddannelser. 1432

Planlægningsrådet for de højere uddannelser er oprettet 1 januar 1965 i henhold til § 3 i lov nr. 190 af 4 juli 1964 om oprettelse af et universitet i Odense med det formål at yde vejledning ved planlægningen af de højere uddannelsers videre udbygning.

Rådsformand.

Professor, dr. phil. *Thor A. Bak*, f. 29.

Forretningsudvalget.

Formand.

Rådsformand, professor, dr. phil. *Thor A. Bak*.

Næstformand.

Direktør *Werner Rasmussen*.

Medlemmer.

Rektor, professor, dr. med. *Mogens Fog*.

Læge *Erik Holst*.

Rektor, professor, dr. techn. *E. C. F. greve Knuth-Winterfeldt* (K).

Stud. mag. *Henning Salling Olesen*.

Departementschef *Erik Ib Schmidt*.

Tilforordnet.

Departementschef *E. B. Mogensen* (K.).

Sekretariat.

Afdelingschef i undervisningsmin. *B. Brynskov* (R¹).
chef.

Kontorchef i undervisningsmin. *Ernst Goldschmidt*.

Ekspekr. i undervisningsmin. *Bent Egede Fich*.

Fuldmægtig i undervisningsmin. *Jørgen Ebbe Hansen*.

Sekretær i undervisningsmin. *Lars-Erik Allin*.
 — i undervisningsmin. *Ole Steen Andersen*.
 — i undervisningsmin. *Erik Ebbe*.
 — i undervisningsmin. *Berrit Hansen*.
 — i undervisningsmin. *Esbjørn Molander*.
 — i undervisningsmin. *Lilla Voss*.

Rektorkollegiet og de 5 faglige Samarbejdsudvalg.

Rektorkollegiet og de 5 faglige samarbejdsudvalg er oprettet den 1. oktober 1967 i henhold til undervisningsministeriets cirkulære af 14. juli 1967 om oprettelse af organer til fremme af samarbejdet mellem de højere uddannelsesinstitutioner (universiteterne og de andre højere læreanstalter, jfr. cirkulærets § 1). Udvalgene har som hovedregel ingen besluttende myndighed, men er berettiget og i visse tilfælde forpligtet til at afgive udtalelser om spørgsmål af fælles interesse for institutionerne vedrørende nydannelser og anliggender af større rækkevidde inden for den faglige udvikling.

Rektorkollegiet. Formand.

Rektor* for Københavns Universitet, professor, dr. med. *Mogens Fog*.

Forretningsudvalg.

Rektorkollegiets formand.

Rektor for Odense Universitet, professor *F. Bierring* (R.).

Rektor for Danmarks tekniske Højskole, professor, dr. techn. *E. C. F. greve Knuth-Winterfeldt* (K.).

Rektor for Det kgl. danske Kunstakademi, professor *N. T. Faber* (R.).

Rådgivende repræsentanter for administratorudvalget.

Administrator *S. A. R. Paludan* (R¹), Den kgl. Veterinær- og Landbohøjskole.

Universitetsdirektør *J. Sørensen* (R.), Århus Universitet.

Øvrige medlemmer.

Rektorerne for: Århus Universitet, Roskilde Universitetscenter, Danmarks Lærerhøjskole, Den kgl. Veterinær- og Landbohøjskole, Handelshøjskolen i København, Handelshøjskolen i Århus, Arkitekt-skolen i Århus, Københavns Tandlægehøjskole, Århus Tandlægehøjskole, Danmarks farmaceutiske Højskole, Det kgl. danske Musikonservatorium, Det jydsk Musikonservatorium.

Administratorudvalget.

Formand.

Administrator *S. A. R. Paludan* (R¹), Den kgl. Veterinær- og Landbohøjskole.

Næstformand.

Universitetsdirektør *J. Sørensen* (R.), Århus Universitet.

Forretningsudvalg.

Administratorudvalgets formand og næstformand. Universitetsdirektør *V. Sylvest Larsen* (R.), Københavns Universitet.

Administrationschef *P. A. Carpentier* (R.), Danmarks tekniske Højskole.

Administrator *Ole Roder*, Det kgl. danske Kunstakademi.
 Administrator *K. B. Storm* (R.), Århus Tandlægehøjskole.

Øvrige medlemmer.

Universitetsdirektør *B. Bengtson* (R.), Odense Universitet.

Administrator *E. Jensen* (R.), Danmarks Lærerhøjskole.

Administrator *Holger Almdal*, Handelshøjskolen i København.

Administrator *Chr. Lorenzen*, Handelshøjskolen i Århus.

Administrator *Ole Røder*, Det kongelige danske Kunstakademi.

Administrator *Arne K. Sørensen*, Arkitektskolen i Århus.

Administrator *M. C. Schultzer-Nielsen* (R.), Københavns Tandlægehøjskole.

Administrator *G. Brill Jensen*, Danmarks farmaceutiske Højskole.

Kontorchef *Leo Toldsted*, Det kgl. danske Musikonservatorium.

Administrator *Torben Wiskum*, Det jydsk Musikonservatorium.

I. Samarbejdsudvalget for de humanistiske videnskaber

(herunder teologien og de kunstneriske uddannelser)

Professor, dr. theol. *N. K. Andersen* (R.).

— dr. phil. *Svend Ellehøj*.

Amanuensis, cand. mag. *Jens Brincker*.

Professor, dr. theol. *J. L. Balling*.

— dr. phil. *Knud Oscar Sørensen*.

Amanuensis, dr. phil. *Aage Trommer*.

Professor *Ove Clausen*.

Afdelingsleder, cand. mag. *Thorkild Borup Jensen*.

Professor, dr. phil. *Jens Rasmussen*.

Lektor, translator *W. Agtby* (Stb.B.E.5.).

Lektor, havearkitekt *Sven Hansen*.

Docent, mag. art. *Ulrich Teuber*.

Docent, fru *Ebba Nielsen*.

Stud. mag. *Henning Olesen*.

II. Samarbejdsudvalget f. samfundsvidenskaberne.

Professor, dr. jur. *A. Philip* (R.).

Lektor, cand. polit. *Jørgen Estrup*.

Professor, dr. phil. *S. F. V. Henningsen* (R¹).

Amanuensis, cand. oecon. *Karsten Laursen*.

Professor, fil. dr. *Jørgen Weibull*.

— dr. oecon. *Hans Chr. Johansen*.

— *Thomas Jensen Sigsgaard*.

— *Erik Kristensen*.

— dr. jur. *O. B. Lando*.

Amanuensis, lic. merc. *Frode Slipsager*.

Professor, cand. oecon. *Knud Rasmussen*.

Stud. polit. *Kjeld Lykke*.

III. Samarbejdsudvalget f. sundhedsvidenskaberne

Afdelingsleder, dr. med. *Peter Ebbesen*.

Professor, dr. med. *Mogens Faber*.

Professor, dr. med. *F. E. H. Schönheyder* (R¹).

Professor, dr. med. *Jørgen Ringsted*.

— *Bodil Hansen*.

Lektor, dr. med. vet. *H. C. Adler*.

Amanuensis, lic. odont. *Harry P. Hansen*.

Professor, dr. odont. *Ingolf Møller*.
 Afdelingsleder, dr. odont. *Beni Soloro*.
 Professor, cand. pharm. *V. Gauwø Jensen* (R.).
 Stud. vet. *Niels Juul Jensen*.

IV. Samarbejdsudvalget for naturvidenskabernes.

Professor, dr. phil. *N. O. Lassen* (R.).
 — dr. phil. *Henning Sørensen*.
 — dr. phil. *Torkild Andersen*.
 — *S. E. Saxov* (R.), (F.H.T.).
 — dr. phil. *Per M. Boll*.
 Amanuensis, cand. scient. *Jan Krogh Hansen*.
 Lektor, mag. scient. *T. W. Karlsson*.
 Afdelingsleder, lektor *H. C. Helt*.
 Professor *H. Vedel* (R.).
 Afdelingsleder, dr. odont. *Eigild Møller*.
 Docent, dr. phil. *Steen Allerup*.
 Professor, dr. med. *Kai Nielsen*.
 Professor, dr. phil. *V. Sten Andersen* (R¹).
 Stud. scient. *Ole Nørager*.

V. Samarbejdsudvalget f. de tekniske videnskaber.

Afdelingsleder, lektor, mag. scient. *Knud Hansen*.
 Lektor *Hans Henrik Andersen*.
 Professor, dr. phil. *Peder Gregers Hansen*.
 Lektor, dr. techn. *Claës Dyrbye*.
 Ingeniørdocent *L. Alfred Hansen*.
 Lektor, lic. techn. *H. Saustrup Kristensen*.
 Professor *Jens Rasmus Jensen*.
 — *Asgar Klougart*.
 Lektor, dr. med. vet. *Folke Rasmussen*.
 Professor, *Poul Ernst Kjærgaard*.
 Lektor, cand. polyt. *Per Dombernowsky*.
 Professor, dr. odont. *K. Drejer Jørgensen* (R¹).
 Docent, dr. phil. *Stig Jorgo Jensen*.
 Professor, dr. phil. *Kaj Drenck*.
 Stud. polyt. *Peter Gammeltoft*.

Sekretariat.

Vestergade 27, 3. sal, 1456 K. Tlf. 12 40 11*.

Helge Krausing, kontorchef (36), f. 22, $\frac{1}{4}$ 71.

Sekretærer. (O.).

Palle Hjort, f. 36.

Birgitte Krogsdam, f. 44.

433 Opgavekommissionen for studentereksamen.

Direktoratet for gymnasieskolerne og højere forberedelseseksamen, Frederiksholms Kanal 26, 1220 K. Tlf. (01) 15 47 67.

Formand.

Undervisningsdirektør *Rikard Frederiksen*, kst.

Opgavekommissionen for realafdelingen og 9.—10. klasserne.

Direktoratet for folkeskolen og seminarierne, Frederiksholms Kanal 26, 1220 K. Tlf. (01) 15 47 67.

Formand.

Undervisningsdirektør *H. Jensen* (R.).

Statens pædagogiske forsøgscenter i Rodovre.

Islevgårds Allé 5, 2700 Brh. Tlf. 91 18 19.

Jørgen Egedal Poulsen, rektor (37), f. 21, $\frac{1}{4}$ 65.

Uwe Heinrich Molsen, lærer, f. 33.

Hanne Engstrøm, lærer, f. ...

Den pædagogiske uddannelse af lærere ved gymnasieskolen.

(Bekendtgørelse af 25 marts 1963).

Undervisningsdirektør *Rikard Frederiksen*, kst., leder af kursus.

Professor i pædagogik, dr. phil. *K. Grue-Sørensen*.

—* i psykologi *E. Tranekjær Rasmussen* (R¹), lektor i pædagogisk psykologi.

Læge *Tage Voss*, lektor i skolehygiejne.

Faglærer- og faglærerindeeksamen.

Se afd. 1686.

Sorø Akademi.

1436

Sorø Akademis skole drives fra 1 april 1958 at regne af staten som en offentlig højere almenskole. Stiftelsen Sorø Akademi har fra samme dato at regne vederlagsfrit overdraget staten brugsretten til de til Sorø Akademis skole hørende bygninger. Samtlige med skolens drift forbundne udgifter afholdes af staten, medens stiftelsen afholder egentlige anlægsudgifter vedrørende bygningerne. Stiftelsens årlige overskud indgår i statskassen til delvis dækning af udgiften til skolens drift. Stiftelsens Sorø Akademi omfatter — foruden de til skolens brug henlagte bygninger og arealer — Sorø kirke med kirkegårde, akademihaven og en del byejendomme i Sorø, de nedenfor nævnte skove, Mørup, Nordruplund og Tulsted hovedgårde samt nogle mindre landejendomme m. v.

Den økonomiske forvaltning af Sorø Akademi forventes henlagt under bestyrelse af kurator *E. A. Koch*.

Sorø Akademis skole.

Elevantal 1 septbr. 1972: 343 deraf 165 alumner.
P. A. H. Østergaard (R.), rektor (37 + R.2400), f. 11, $\frac{1}{9}$ 56.

Studielektor. (36).

Dr. phil. *Erik Theodor Lind*, f. 08, $\frac{1}{5}$ 71.

Lektorer. (34).

Jens Jørgen Damgaard Sørensen, f. 03, $\frac{1}{4}$ 58.

Poul Frode Truelsen, f. 05, $\frac{1}{4}$ 66.

Jacob Vorbeck Molde, f. 06, $\frac{1}{1}$ 70.

Ove Christensen, f. 08, $\frac{1}{1}$ 70.

Ole Christian Viktor Ernberg Gad, f. 06, $\frac{1}{1}$ 70.

Erling Kristian Pihlkjær, f. 09, $\frac{1}{1}$ 70.

Erik Carl Hjarnø Petersen, f. 07, $\frac{1}{1}$ 70.

Sigurd Carl Stevns Hansen, f. 10, $\frac{1}{1}$ 70.

Aage Jens Peter Jensen, f. 07, $\frac{1}{1}$ 70.

Lektorer. (31).

Kai Steffen Rasmussen, f. 17, $\frac{1}{2}$ 61.

Svend Ranvig, f. 15, $\frac{1}{8}$ 61.

Jan Nielsen, f. 17, $\frac{1}{8}$ 62.

Ludvig Elieser Anfinn Nicolai Mohr, f. 15, $\frac{1}{9}$ 70.

Lektorer. (O.).

Hemming Andreas Andersen, f. 25.

Ib Gunner Karl Goeskjær, f. 25.

Svend Erling Høj Pilegaard, f. 26.

Adjunkter. (O.)

Per Boolsen, f. 36.

Jens Harald Brückner, f. 43.

Per Hjortgaard Christensen, f. 38.
Torben Christoffersen, f. 45.
Palle Dickow, f. 41.
Niels Bille Hansen, f. 32.
Kaj Erik Koch, f. 42.
Lis Melbye, f. 40.
Søren Mikkelsen, f. 40.
 Organist *Knud Vad*, f. 36.

Gymnasieoverlærere. (23+720).

Svend Erik Worm, f. 23, $\frac{1}{9}$ 64.
Knud Raaschou-Nielsen, f. 15, tegnelærer, $\frac{1}{11}$ 66.
Tage Elkana Grønne, f. 25, $\frac{1}{8}$ 67.

Sorø Akademis økonomiske forvaltning.

St. Regnegade 12, 1110 K.

Kurator* *E. A. Koch* (K.), chef. (Se afd. 1404).

Akademihaven m. v.

Havebrugskandidat *Torben Michelsen*, gartner (18),
 f. 34, $\frac{1}{6}$ 66.

1437

Skovvæsenet.

Om lønningsforholdene ved Sorø Akademis skovvæsen, se foran afd. 1250.

Pr. 1 oktober 1971 er administrationen af Sorø Akademis skovvæsen overdraget til Direktoratet for statskovbruget, Strandvejen 863, 2930 Klampenborg. Telf. (01) 631166.

Sorø Akademis 1. skovdistrikt.

Alsted, Sønderskov, Vesterskov, Suserup, Topshøj, Egevang, Feldskov, Hørsbøg, Højbjerg, Grydebjerg, Hjortenæs og Harrested skove. (2500 ha).

J. E. Bruun, skovrider (36), (Sorø), f. 25, $\frac{1}{8}$ 61.

Sorø Akademis 2. skovdistrikt.

Lårup, Orebo, Tersløse, Bromme, Nordruplund, Nordskov, Enemærket, St. Bøgeskov, Lille Bøgeskov, Bjernede, Bodnal og Mørup skove. (1759 ha).

— — — skovrider (36), (Fredskovsminde pr. Sorø).

Bygningsvæsenet.

Kgl. bygningsinspektør *N. Koppel*, arkitekt ved Sorø Akademis kirke og Sorø Akademis skole.
 Arkitekt *Søren Lotz*, arkitekt ved Sorø Akademis øvrige bygninger.

1438

Herlufsholm.

Styres af en af Kongen udnævnt Forstander for Herlufsholm Skole og Gods*, der årlig forelægger det samlede ministerium stiftelsens regnskab.

Stiftelsen er oprettet af admiral Herluf Trolle og fru Birgitte Giøe ved fundats af 23 maj 1565 (kgl. konf. 26 s. m.) og stadfæstelsesbrev af 22 marts 1567, idet de dertil skænkede hovedgården Herlufsholm med tilliggende. Stiftelsen ejer jordegods: ager og eng: ca. 140 tdr. hartkorn, skovskylid ca. 138 tdr. hartkorn.

Forstander.

Hofjm. *A. baron Reedtz-Thott* (R.), f. 20.

Skolen.

Discipelantal 1 septbr. 1972: 252.

P. Kierkegaard, rektor (37+2400), f. 08, $\frac{1}{8}$ 60.

Lektorer (36).

H. O. Wohlfahrt Andersen, f. 18.

Lektorer. (34).

Jan Henning Munk Degenkolw, f. 08, $\frac{1}{8}$ 55.
Mogens Jensen, f. 21.
Carsten Levinssen, f. 18, $\frac{1}{5}$ 65.

Lektor. (O.).

Bjarne Normann Jørgensen, f. 26.

Adjunkter. (O.).

Lars Bardram, f. 41.
Karen Fanøe, f. 44.
Ib Fischer Hansen, f. 33.
Per Jensen, f. 44.
Jens Krogh-Madsen, f. 46.
Jørgen Hvidtjelt Nielsen, f. 45.
Mads Nielsen, f. 34.
Gert Olsen, f. 33.
Kristian Olsen, f. 25.

Organist, sang- og musiklærer.

N. P. A. Larsen (R.), f. 07.

Gymnasielærer.

Tage Aamodt, f. 24.
Vagn Andersen, f. 36.

Økonomiinspektør.

S. M. H. Lundgren Beck (R.), f. 05, $\frac{1}{7}$ 41.

Godset.

Niels Rasmusen, f. 22, skovrider og godsforv., $\frac{1}{7}$ 70.

Statens gymnasieskoler og studenterkursus.*)

(Undervisningsministeriets bekendtgørelse af 10 juli 1970 af lov om gymnasieskoler og studenterkursus).

I København.

med Frederiksberg og Gentofte.

Metropolitanskolen (348).

Struenseegade 50, 2200 N. Tlf. 39 72 63.

Frans Aage Handest, rektor (37), f. 27, $\frac{1}{8}$ 67.

Studielektorer. (36.).

Heinrich Christiansen, f. 08, $\frac{1}{5}$ 71.
Jørgen Christian Hagel, f. 30, $\frac{1}{5}$ 71.
Knud Asker Larsen, f. 08, $\frac{1}{5}$ 71.

Lektorer. (34).

Volmer Barkley Rasmussen, f. 09, $\frac{1}{1}$ 70.
Jørgen Steining, f. 11, $\frac{1}{1}$ 70.

Lektorer. (31).

Erik Ecksteen Kofoed, f. 14, $\frac{1}{4}$ 56.
Hans Tang, f. 15, $\frac{1}{8}$ 60.
Thyge Steen Stubbe, f. 11, $\frac{1}{8}$ 60.

Lektor. (O.).

Svend Mogens Bjørn, f. 26.
Inge Fussing, f. 11.

Adjunkter. (O.).

Anthony E. Courtney, f. 33.
Niels Felskov, f. 42.
Erik Fogh, f. 20.
Lise Gaarde, f. 43.
P. Bügel Jørgensen, f. 38.
Kirsten Metz, f. 37.
Hans Olsen, f. 36.

*) Det umiddelbart efter hver enkelt skole i parentes anført angiver elevtallet den 1 septbr. 1972.

Ada Prebensen, f. 39.
Knud Oluf Rosdahl, f. 40.
Ole Schwenger, f. 32.
Susanne M. Tarp, f. 44.

Østre Borgerdydskole (252).

Stockholmsgade 59, 2100 Ø. Tlf. TriA #020.

Bothilde Maria Sommer, f. *Vandenhertz*, rektor (37), f. 20, $\frac{1}{11}$ 71.

Studielektorer. (36).

Olaf Helge Christian Poulsen, f. 11, $\frac{1}{8}$ 70.
Palle Werner Nielsen, f. 29, $\frac{1}{8}$ 70.
Birte Carlé, f. 23, $\frac{1}{5}$ 71.
Leo Erwyn Hjortsa, f. 09, $\frac{1}{6}$ 71.

Lektorer. (34).

Johannes Oscar Larsen, f. 08, $\frac{1}{8}$ 60.
E. L. Freil (R.), f. 06, $\frac{1}{8}$ 66.

Lektorer. (31).

Helge Andreas Berthel Clausen, f. 20, $\frac{1}{1}$ 60.
Henrik Sinding, f. 23, $\frac{1}{8}$ 72.

Lektorer. (O.).

Ole Bjørn Feildorf, f. 27.
Mikael Trier Frederiksen, f. 29.

Adjunkter. (O.).

Torben Andersen, f. 33.
Poul Andreasen, f. 27.
Jane Bjørndahl, f. 41.
Ole Bom, f. 39.
Aksel Frisgaard Hansen, f. 37.
Silja Heimild, f. 40.
Ernst Høybye-Nielsen, f. 41.
Jørgen Krabek, f. 36.
Claus Nielsen, f. 39.
Niels Christian Olsen, f. 41.

Vestre Borgerdydskole (564).

Sjælør Boulevard 133, 2500 Valby. Tlf. (01) 46 33 50.

Jacob Appel, rektor (37), f. 29, $\frac{1}{8}$ 69.

Studielektorer. (36).

Poul Wagner Kjeldsen, f. 16, $\frac{1}{8}$ 70.
Bent Anker-Møller, f. 21, $\frac{1}{6}$ 71.

Lektorer. (34).

Paul Tage Albert Lier, f. 07, $\frac{1}{8}$ 63.
Johannes Lomholt-Thomsen, f. 09, $\frac{1}{1}$ 70.
Valdemar Pedersen, f. 11, $\frac{1}{4}$ 71.

Lektorer. (31).

Ove Gjaldbæk, f. 18, $\frac{1}{8}$ 57.
Georg Falck Saxild, f. 15, $\frac{1}{11}$ 60.
Paul Brandt, f. 19, $\frac{1}{8}$ 69.
Harald Christian Juul, f. 29, $\frac{1}{8}$ 71.

Lektorer. (O.).

Ragnar Vidar Bonnichsen, f. 22.
Hanne Stella Handest, f. 30.
Inger Annette Lange, f. 24.

Adjunkt. (19).

Aase Vibeke Lyngholt, f. 25.

Adjunkter. (O.).

Arne Bech, f. 43.
Ove Brodersen, f. 34.
Birthe Christensen, f. 41.

Fin Eoenfeldt-Nielsen, f. 42.
Hanne Friis, f. 42.
Niels Ebbe From, f. 36.
Jørgen Guld Fuglsang, f. 23.
Laust Riemann Hansen, f. 40.
Johan Birger Heje, f. 32.
Inger Grete Jacobsen, f. 45.
Finn Jensen, f. 46.
Jørgen Thorup Jensen, f. 43.
Karen Jensen, f. 39.
Tonny Melsvik, f. 37.
Lone Mortensen, f. 44.
Birgit Lohmann Nielsen, f. 44.
Per Iver Noes, f. 44.
Jørgen Olesen, f. 42.
Hanne Helveg Petersen, f. 36.
Jytte Brostrup Petersen, f. 36.
Lars Mosbæk Storm, f. 41.
Karen Marie Nordahl Svendsen, f. 40.
Kurt Trangbæk, f. 43.
Jørgen Erik Winding, f. 47.
Finn Aastrup, f. 44.

Nørre Gymnasium (Karen Kjærs Skole). (493).

1440

Mørkhøjvej 78, 2700 Bronshøj. Tlf. 04 27 22.

Per Cortes, rektor (37), f. 29, $\frac{1}{8}$ 71.

Studielektorer. (36).

Harald Schødt Jacobsen, f. 12, $\frac{1}{5}$ 71.
Otto Bøndergaard Jakobsen, f. 15, $\frac{1}{8}$ 71.

Lektorer. (34).

Rigmor Elisabeth Eberth, f. *Folkenberg*, f. 09, $\frac{1}{1}$ 70.
Sara Marie Hollesen, f. *Herman*, f. 06, $\frac{1}{1}$ 70.
Annelise Carla Nielsen Lilholt, f. *Krog*, f. 11, $\frac{1}{1}$ 70.

Lektorer. (31).

Peder Lytsen, f. 21, $\frac{1}{8}$ 68.
Kirsten Willerslev, f. *Schmeltzer*, f. 15, $\frac{1}{2}$ 71.
Poul Aagaard, f. 25, $\frac{1}{8}$ 72.

Lektorer. (O.).

Elisabeth Mary Boelskov, f. *Friis-Hansen*, f. 28.
Gudrun Valborg Jensen, f. *Nielsen*, f. 15.
Kirsten Anne-Sophie Jensen, f. *Petersen*, f. 24.
Kirsten Schultz, f. *Ipsen Bondo*, f. 20.

Adjunkter. (O.).

Ole Svend Andreasen, f. 35.
Hans Branner, f. 42.
Hanne Bregnsbo, f. *Palquist*, f. 36.
Poul Brøndum, f. 44.
Niels Ebbe Christiansen, f. 38.
Peter Erichsen, f. 41.
Steen Frederiksen, f. 43.
Morten Frøsig, f. 44.
Jytte Hilden, f. 42.
Per Katz, f. 45.
Bjarne Larsen, f. 45.
Jytte Arnfred Larsen, f. 42.
Henrik Lind, f. 41.
Jan Millung, f. 42.
Sven-Ole Mogensen, f. 41.
Einar Poulsen, f. 41.
Elly Rohde, f. 28.
Birthe Straarup, f. *Jensen*, f. 42.
Niels Sørensen, f. 43.
Kirsten Tingleff, f. *Munch*, f. 41.
Poul Frederik Winther, f. 28.

Statsgymnasiet Schneekloths Skole og HF-kursus (469).

Brøndby Møllevvej 4, 2800 Glostrup.
Tlf. (01) 45 11 88.

Karl Marius Ploug, rektor (37), f. 26, $\frac{1}{8}$ 71.

Studielektorer. (36).

Børge Bendt Nielsen, f. 15, $\frac{1}{5}$ 71.

Arne Henry Bruun, f. 21 $\frac{1}{5}$ 71.

Lektor. (34).

Verner Bjernum, f. 12, $\frac{1}{4}$ 71.

Lektorer. (31).

Azel Knud Jensen (F.P.A.3.), f. 06, $\frac{1}{8}$ 61.

Helge Høvring, f. 14, $\frac{1}{8}$ 61.

Preben Dalsten, f. 22, $\frac{1}{8}$ 65.

Hugo Bodnia, f. 18, $\frac{1}{8}$ 70.

Lektorer. (O.).

Erik Helmer Larsen, f. 29.

Kaj Frederik Sode-Pedersen, f. 27.

Adjunkter. (O.).

Grete Secher Bendtsen, f. 37.

Harald Christiansen, f. 33.

Ebbe Flatau, f. 38.

Jesper Frandsen, f. 44.

Kell Helmer, f. 40.

Einar Hermannsson, f. 44.

Allan Astrup Jensen, f. 43.

Jens Peter Keld, f. 43.

Kirsten Köhler, f. 34.

Frans Ove Larsen, f. 32.

Jørgen Larsen-Holst, f. 36.

Frank Gerdner Pedersen, f. 43.

Paul Eftm Rabinowitsch, f. 30.

Helle Møller Simonsen, f. 46.

Jørgen Toft Simonsen, f. 44.

Bent Muus Thorkilsen, f. 32.

Mette-Maria Vedelsby, f. 38.

Finn Ørveile, f. 35.

1441 St. Jørgens Gymnasium (Henrik Madsens skole) (196).

Filippavej 2, 1928 V. Tlf. 31 98 75.

Jørgen Frederik Lumbye, rektor (37), f. 27, $\frac{1}{8}$ 70.

Studielektor. (36).

Alfred Rovald Bolbjerg, f. 08, $\frac{1}{6}$ 71.

Lektorer. (34).

Aage Erling Schiønning, f. 04, $\frac{1}{4}$ 66.

Dr. phil. *Ove Hansen*, f. 07, $\frac{1}{1}$ 70.

Knud Steenberg, f. 08, $\frac{1}{1}$ 70.

F. T. Mouridsen (R.), f. 08, ($\frac{1}{4}$ 58) $\frac{1}{8}$ 70.

Azel Nielsen, f. 10, $\frac{1}{4}$ 71.

Lektor. (31).

Agnete Larsen, f. *Madsen*, f. 08, $\frac{1}{4}$ 53.

Lektor. (O.).

Merete Elisabeth Verner Larsen, f. *Kihl*, f. 20.

Henning Pedersen, f. 30.

Leif Herman Rosenstock, f. 26.

Erik Schmidt, f. 27.

Adjunkter. (O.).

Ole Hummelshøj, f. 45.

Poul Rahbek Husum, f. 33.

Geert Lauge Kristensen, f. 27.

Anna Elise Æbelholt Larsen, f. *Æbelholt*, f. 18.

Godrun Maltesen, f. 42.

Niels Arne Sørensen, f. 35.

Falkongergaardens Gymnasium (408).

Senderjyllands Allé 25, 2000 F.
Tlf. 71 23 36.

Walter Dalland, rektor (37), f. $\frac{1}{2}$ 33, $\frac{1}{8}$ 72.

Studielektorer. (36).

Karen Kring, f. *Mogensen*, f. 13, $\frac{1}{5}$ 71.

Ella Betzy Wladimir Nielsen, f. *Larsen*, f. 29, $\frac{1}{5}$ 71.

Jens Anker Jørgensen, f. 36, $\frac{1}{8}$ 71.

Lektorer. (34).

Vibeke Schroll Rendsvig, f. *Schroll*, f. 12, $\frac{1}{4}$ 58.

Poul Andreas Diemer, f. 08, $\frac{1}{1}$ 70.

Lektorer. (31).

Torsten Jørgensen, f. 15, $\frac{1}{4}$ 57.

Johannes Lyngby, f. 10, $\frac{1}{11}$ 64.

Erik Stahl, f. 18 ($\frac{1}{10}$) $\frac{1}{8}$ 71.

Lektorer. (O.).

Bodil Cock-Clausen, f. *Jeppesen*, f. 23.

Bodil Ingeborg Jørgensen, f. 29.

Inger Nielsen, f. 20.

Anker Olsen, f. 14.

Adjunkter. (16, 21, 29).

Jens Valdemar Wolff, f. 26.

Tove Jakobsen, f. 25.

Adjunkter. (O.).

Torben Asmild, f. 38.

Jens Bak, f. 34.

Bente Asschenfeldt Birkebæk, f. 40.

Lars Bjørneboe, f. 42.

Kirsten Delcomyn, f. 32.

Mogens Greve, f. 38.

Birthe Asp Hansen, f. 44.

Lone Boesen Jørgensen, f. 43.

Birgitte Kanstrup, f. 43.

Karl Gunnar Larsen, f. 25.

Barbara Magnussen, f. 42.

Erik Bach Nielsen, f. 41.

Peter Norrinder Petersen, f. 37.

Vibeke Petersen, f. 42.

Finn Roar-Hansen, f. 37.

Nina Vosbein, f. 39.

Gammel Hellerup Gymnasium (483).

Svanemøllevvej 87, 2900 Hellerup. Tlf. Hellerup 758.

Dr. techn. *F. Andersen* (R¹), rektor (37), f. 16, $\frac{1}{2}$ 58.

Studielektorer. (36).

Jørgen Lundgaard Lorentsen, f. 15, $\frac{1}{5}$ 71.

Henning Emmert Emmertsen, f. 21, $\frac{1}{5}$ 71.

Sten Sture Hansen, f. 29, $\frac{1}{8}$ 71.

Lektorer. (34).

Frithiof Poul Sivertsen Røvik, f. 03, $\frac{1}{4}$ 58.

Anton Christian Karkov, f. 05, $\frac{1}{4}$ 67.

H. B. Elbirk (R.), f. 08, $\frac{1}{1}$ 70.

Hans Oluf Berner Olsson, f. 10, $\frac{1}{1}$ 70.

Lektorer. (31).

Hans Willy Rasmussen, f. 13, $\frac{1}{12}$ 62.

Inger Birgit Jølver, f. 19, $\frac{1}{4}$ 68.

Viggo Kirk, f. 25, $\frac{1}{8}$ 69.

Gerd Else Hildur Preisler, f. 28, $\frac{1}{8}$ 72.

Lektorer. (O.).

Ib Gregersen, f. 22.

Ebbe Gudmand-Høyer, f. 27.
Arne Jacques Hermann, f. 30.

Adjunkter. (29).

Kai Steendahl, f. 32.

Adjunkter. (O.).

Niels Andersen, f. 33.
Hans Christian Bauerlund, f. 44.
Preben Bundgaard-Hansen, f. 44.
Inger Frimodt-Møller, f. 34.
Annette Hasle, f. 42.
Roland Høgnesen, f. 27.
Jevgenija D. Rosenberg Jensen, f. 38.
Anja Nathan, f. 33.
Torsten Ostenfeld, f. 40.
Birgit Qvistgaard, f. 46.
Freddy Rieffestahl Senchen, f. 28.
Lone Merete Richard Thomsen, f. 37.
Jens Tofte, f. 34.
Bitten Vecht, f. 42.
Kaj Vermehren, f. 36.
Bent Weidberg, f. 44.

1442 Gentofte Statsskole (372).

Dahlénstræde 5, 2820 Gentofte. Tlf. Gentofte 7749.

Vibeke Bjernum, f. *Bratvold*, rektor (37), f. 20, $\frac{1}{8}$ 66.

Studielektorer. (36).

Christian Jürgensen West, f. 26, $\frac{1}{5}$ 71.
C. V. H. Henrichsen (R.), f. 08, $\frac{1}{5}$ 71.

Lektor. (34).

Preben Vagn Askgaard, f. 17, $\frac{1}{8}$ 60.
Paul Axel Albert Sørensen, f. 07, $\frac{1}{1}$ 70.
Frederik Vilhelm Thiesen, f. 09, $\frac{1}{1}$ 70.
Svend Laursen, f. 08, $\frac{1}{1}$ 70.
Henry Brøndlum Laursen, f. 08, $\frac{1}{1}$ 70.
Otto Brønholt, f. 10, $\frac{1}{1}$ 70.
Christian Jacobsen, f. 08, $\frac{1}{1}$ 70.

Lektor. (31).

Frühjof Mosegaard, f. 17, $\frac{1}{8}$ 67.

Lektorer. (O.).

Margrethe Sletten, f. 07.
Nanna Thormann, f. 12.

Adjunkt. (29).

Kurt Madsen, f. 35.

Adjunkter. (O.).

Erik Andersen, f. 25.
John Bernth, f. 37.
Marianne Christiansen, f. 40.
Inge Dalsgaard, f. 44.
Henrik Hallberg, f. 42.
Lis Holck Henriksen, f. 44.
Gunnar Jansson, f. 33.
Vibeke Jansson, f. 36.
Per Dal Jensen, f. 41.
Karsten Grabow Lawetz, f. 37.
Allyn Evy Wita Lund, f. 31.
Else Lützhoft, f. 44.
Georg Møller, f. 39.
Henrik Langkilde Nielsen, f. 34.
Hans Rørbeck, f. 43.
Jytte Raun Segal, f. 42.
Hans Jørgen Vind, f. 41.

Aurehøj Statsgymnasium (Ingeborg Helms' skole) (357).

Skolevej 7, 2820 Gentofte. Tlf. Gentofte 4645.

E. Bruun (R.), rektor (37), f. 09, $\frac{1}{8}$ 51.

Studielektorer. (36).

Ole Jelling Jellingso, f. 37, $\frac{1}{5}$ 71.
Ragnhild Nyborg Hertz, f. *Simonsen*, f. 23, $\frac{1}{5}$ 71.

Lektorer. (34).

Sigurd Alving, f. 06, $\frac{1}{4}$ 58.
Dr. phil. *Hagbard Jonassen*, f. 03, $\frac{1}{4}$ 58.
Poul Winding, f. 06, $\frac{1}{8}$ 59.
Kai Krener, f. 10, $\frac{1}{8}$ 67.
Eva Stebuss, f. 06, $\frac{1}{1}$ 70.

Rosa Ellinor Winstrøm-Olsen, f. *Andersen*, f. 11, $\frac{1}{1}$ 70.

Else Constance Bohn, f. 12, $\frac{1}{4}$ 71.

Lektorer. (31).

Dr. phil. *A. Henriques* (R.), f. 06, $\frac{1}{10}$ 50, u. n.
Henrik Haarlov, f. 15, $\frac{1}{8}$ 57.
Karen Margrethe Clausen, f. *Thorborg*, f. 21, $\frac{1}{8}$ 62.
Louise Alexia Bech Meincke, f. 19, $\frac{1}{8}$ 71.

Lektorer. (O.).

Henning Herlufsen, f. 13.
Kirsten Jensen, f. 29.
Poul Linneballe, f. 16.
Hedda Lundh, f. *Erichsen*, f. 21.
Bent Ove Olsen, f. 30.

Adjunkt. (16, 21, 29).

Flemming Torp, f. 27.

Adjunkter. (O.).

Tom Alkærsig, f. 38.
Britta Ingeborg Bjerre, f. 42.
Eva Sloth Carlsen, f. 25.
Lillian Elbirk, f. 42.
Gunnar Marinus Johansen, f. 44.
Inge Lund, f. 38.
Niels Munck, f. 37.
Eva Olofsson, f. 39.
Stefanie Petersen, f. 23.
Asger Mouritz Poulsen, f. 28.
Anette Seidenfaden, f. 42.

Ordrup Gymnasium (289).

Kirkevej 5, 2920 Charlottenlund. Tlf. Ordrup 178.

F. E. L. Rossing (R.), rektor (37), f. 12, ($\frac{1}{8}$ 53) $\frac{1}{12}$ 67.

Studielektorer. (36).

Ib Johannes Tage Andersen, f. 18, $\frac{1}{5}$ 71.
Ib Mogens Eilenberg, f. 26, $\frac{1}{5}$ 71.

Lektorer. (34).

Birgitte Ehleren, f. *Ehleren-Møller*, f. 04, $\frac{1}{4}$ 66.
Svend Aage Petersen, f. 04, $\frac{1}{4}$ 69.
Poul Demuth, f. 08, $\frac{1}{1}$ 70.
Knud Christian Marius Pedersen, f. 06, $\frac{1}{1}$ 70.
Karen Elise Softe Buch, f. *Nordemann*, f. 12, $\frac{1}{4}$ 71.

Lektorer. (31).

Else Merete Ross, f. *Helweg-Larsen*, f. 03, $\frac{1}{4}$ 54.
Esther Agnete Kjølhede Sander, f. *Knudsen*, f. 12, $\frac{1}{1}$ 60.

Lektor. (O.).

Henry Winkel Agger, f. 04.

Adjunkter. (O.).

Johanne Charlotte Antonsen, f. *La Cour*, f. 28.

Hanne Fischer Amsinck, f. *Fischer Becker*, f. 40.
Eva Knak Christensen, f. 37.
Vibeke Fogh, f. *Harder*, f. 26.
Niels Erik Foldberg, f. 43.
Ole Aksel Jørgensen, f. 42.
Ida Bolette Klaksvig, f. *Liebmann*, f. 42.
Alice Munck, f. *Nielsen*, f. 43.
Kim Askgaard Olesen, f. 47.
Helle Rasmussen, f. *Møllerup*, f. 43.
Kirsten Ryder, f. *Mølvik Hansen*, f. 32.
Morten Stenbæk, f. 44.
Elva Bente Stenestad, f. *Husfeldt*, f. 33.
Ole Østerberg, f. 41.

Gymnasieoverlærer. (23).

Henning Lauritz Børge Jensen, f. 10, $\frac{1}{4}$ 58.

Preben Lund Mathiasen, f. 32.
Inger Marie Nansen, f. 43.
Klaus Reinholdt Nærbek, f. 44.
Flemming Rose, f. 40.
Jørgen Schilder-Knudsen, f. 35.

Vallensbæk Statsskole. (601).

Nordmarksallé, 2820 Albertslund. Tlf. (01) 64 57 22.

Svend Andersen, kst. rektor (O.), f. 23, $\frac{1}{8}$ 71.

Lektor. (O.).

Arnold Evald Lansner, f. 18.

Adjunkt (29).

Lissy Espegreen Lumbye, f. 31.

Adjunkter (O.).

Knud Paasch Almar, f. 35.

Svend Andersen, f. 32.

Frederik Waldemar Larsen Badse, f. 40.

Jytte Burchall, f. 38.

Lone Christensen, f. 42.

Mogens Christensen, f. 40.

Carsten Clante, f. 34.

Freddy Einer Erlandsen, f. 44.

Viggo Stig Fjelster, f. 31.

Karen Glente, f. 36.

Uffe Gotved, f. 41.

Inger Susanne Groth, f. 38.

Agnete Ege Ibsen, f. 42.

Ulla Kürstein Jensen, f. 41.

Vagn Kock Jensen, f. 38.

Jørgen Eli Jæger, f. 29.

Ingrid Sturedotter Jørgensen, f. 38.

Erling Kristensen, f. 38.

Birgitte Lund, f. 41.

Henriette Lund, f. 42.

Thomas Møllerup, f. 44.

Henrik Skovgaard Nielsen, f. 43.

Irene Nielsen, f. 42.

Jens Nielsen, f. 40.

Torben Nielsen, f. 43.

Lene Margrethe Nordmann, f. 43.

Inger Blum Petersen, f. 44.

Lise Birgitte Preisz, f. 33.

Birgitte Kirsten Løppenthin Rothe, f. 35.

Ebba Scharling, f. 42.

Kjeld Terstrup, f. 43.

Ulla Sylvest Vestergaard, f. 39.

Erik Worm, f. 42.

Roskilde Katedralskole (613).

Holbækvej 59, 4000 Roskilde. Tlf. (03) 36 18 91.

Ludvig Henrik Krarup Lange, rektor (37), f. 22
 $\frac{1}{8}$ 71.

Studielektorer. (36).

Hans Ove Greve, f. 23, $\frac{1}{8}$ 70.

Martin Mohr Løffler, f. 19, $\frac{1}{6}$ 71.

Børge Damstedt, f. 18, $\frac{1}{5}$ 71.

Georg Poul Alfred Bendix, f. 18, $\frac{1}{5}$ 71.

Lektorer. (34).

Carl Adolf Håhr, f. 14, $\frac{1}{4}$ 65.

Niels Anders Christiansen, f. 08, $\frac{1}{8}$ 65.

Gyrithe Jensen, f. 08, $\frac{1}{1}$ 70.

Arne Rosenhoff, f. 07, $\frac{1}{1}$ 70.

Arne Byberg, f. 12, $\frac{1}{1}$ 71.

Lektorer. (31).

Niels Berg-Sonne, f. 16, $\frac{1}{8}$ 55.

1443

Udenfor København.

Rødovre Statsskole (651).

Hendriksholms Boulevard 28, 2810 Rødovre. Tlf. 70 02 10.

Niels Jan Ferlov, rektor (37), f. 13, $\frac{1}{4}$ 58.

Studielektorer. (36).

Jørgen Sinding, f. 27, $\frac{1}{5}$ 71.

Hugo Ernst Asmussen, f. 13, $\frac{1}{5}$ 71.

Knud Børk Kristiansen, f. 28, $\frac{1}{8}$ 71.

Lektorer. (34).

Vagn Secher Marcussen, f. 04, $\frac{1}{4}$ 59.

Peter Henry Pedersen, f. 10, $\frac{1}{4}$ 71.

Lektorer. (31).

Axel Manicus-Hansen, f. 13, $\frac{1}{4}$ 55.

Børge Emil Jørgensen, f. 08, $\frac{1}{4}$ 61.

Gertrud Grüner-Nielsen, f. 21, $\frac{1}{10}$ 63.

Lektorer. (O.).

G. H. Elmkjær (R.), f. 12.

Henning Hagerup, f. 30.

Jørgen Kragh, f. 30.

Ib Lunau, f. 28.

Birthe Lund, f. 27.

Find Quortrup, f. 29.

Else Rasmussen, f. 31.

Bent Mortensen, f. 26.

Kirsten Ronne, f. 15.

Flemming Stevnsborg, f. 28.

Frieda Wiberg, f. 26.

Adjunkter. (16, 21, 29).

Gurli Høedt-Rasmussen, f. *Pedersen*, f. 28.

Svend Aage Jensen, f. 23.

Adjunkter. (O.).

Erik Bagge f. 24.

Christian Høegh Bek f. 40.

Ragnhild Bondorf, f. 35.

Jane Lindum Christensen, f. 47.

Knud Karsten Christensen, f. 42.

Christian Grambye, f. 31.

Kurt Jens Chr. Hansen, f. 31.

Ulla Heiberg-Tjørnsen, f. 37.

Jette Hesse, f. 45.

Kirsten Heurlin, f. 35.

Kirsten Høst, f. 37.

Anne Marie Janus, f. 40.

Vibeke Jørgensen, f. 43.

Jørgen Fjord Kirkegaard, f. 42.

Knud Bæk Kristiansen, f. 28.

Asger Nørklit Larsen, f. 31.

Erik Brandt Lassen, f. 34.

Knud Heribert Nordbo, f. 13, $\frac{1}{8}$ 55.
Knud Whitta Jørgensen, f. 16, $\frac{1}{8}$ 57.
Inger Thaulow Torm, f. 09, $\frac{1}{8}$ 59.
Ejnar Mosby Jespersen, f. 12, $\frac{1}{8}$ 60.
Karen Bendix, f. *Torsting*, f. 19, $\frac{1}{8}$ 63.
Poul Kildemoes, f. 23, $\frac{1}{8}$ 68.

Lektorer. (O.).

Preben Valdemar Bagger, f. 32.
Ingrid Greve, f. *Nielsen*, f. 24.
Michael Leon Hauser, f. 30.
Poul Hvidberg-Knudsen, f. 26.
Victor Emanuel Johan Møller, f. 11.
Inge Hansine Poulsen, f. *Larsen*, f. 25.
Bagge Henrik Ussing, f. 22.

Adjunkt (16, 21, 29).

Ellen Thorsen, f. *Hansen*, f. 16.

Adjunkter. (O.).

Esben Andreasen, f. 44.
Kirstine Bisgård, f. 32.
Elsebeth Brander, f. 45.
Ole Hannibal, f. 43.
Bjarne Skov Hansen, f. 38.
Gunnar Stig Hansen, f. 41.
Jens Christian Jørgensen, f. 42.
Marianne Kelstrup, f. *Waage*, f. 38.
Ib Lumholt, f. 33.
Inge Lumholt, f. *Darum*, f. 37.
Svend Otto Olsen, f. 42.
Arne Pedersen, f. 24.
Finn Stefnsson, f. 42.
Henrik Sørensen, f. 42.
Niels Peter Westh, f. 41.
Kurt Zimmermann, f. 44.

Lyngby Statsskole (300).

Buddingevej 50, 2800 Lyngby. Tlf. 870280.

Tage Christensen Dalsgaard, rektor (37), f. 21, $\frac{1}{8}$ 65.

Studielektorer. (36).

Poul Flemming Olesen, f. 26, $\frac{1}{8}$ 70.
Ib Clemens Petersen, f. 16, $\frac{1}{8}$ 71.
 Dr. phil. *Hans Adolf Mølbjerg*, f. 15, $\frac{1}{8}$ 71.

Lektorer. (34).

Folmer Huno Hunosø, f. 07, $\frac{1}{4}$ 58.
Johan Ditlef Jørgensen, f. 15, ($\frac{1}{8}$ 61), $\frac{1}{8}$ 71.
Gregers Leif Østrup, f. 19, $\frac{1}{8}$ 69.
Anders Johan Jensen, f. 10, $\frac{1}{1}$ 70.
Aage Dannemand Jensen, f. 11, $\frac{1}{1}$ 70.

Lektorer. (31).

Eva Kraiberg, f. 10, $\frac{1}{4}$ 60.
Anne-Lise Engdahl Dam, f. *Nielsen*, f. 19, $\frac{1}{12}$ 67.
Tage Ivan Linde Jensen, f. 22, $\frac{1}{8}$ 68.

Lektorer. (O.).

Jørgen Henrik Pagh Barfod, f. 18.
Erik Reinholdt Jensen, f. 26.
Ellen Agnete Johanne Bolt Jørgensen, f. *Bronø*, f. 08.
Hans Peter Pedersen, f. 25.
Carl Johannes Schousboe, f. 13.

Adjunkter. (O.).

Lise Bjørset, f. 28.
Anita Lykke Garde, f. 40.
Jan Halaburt, f. 42.
Helge Verner Brun Hansen, f. 28.
Mogens Tønsberg Jensen, f. 47.
Vibeke Kristensen, f. 31.

Orla Astrup Madsen, f. 41.
Lone Minzly, f. 39.
Annemarie Vesterdal Nielsen, f. 41.
Benny Houmark Pedersen, f. 46.
Janine Wulff, f. 32.

Virum Statsskole (590).

Fugleangvej 68, 2830 Virum. Tlf. 852241

F. M. Roikjær (R¹), rektor (37), f. 08, $\frac{1}{4}$ 57.

Studielektorer. (36).

O. V. Nielsen (R.), f. 10, $\frac{1}{8}$ 70.
Erik Bartholdy, f. 21, $\frac{1}{8}$ 70.
Ib Bent Hemmingsen, f. 28, $\frac{1}{8}$ 70.
Svend Hofman Spørring, f. 12, $\frac{1}{8}$ 71.
Stig Bülow, f. 15, $\frac{1}{8}$ 71.
Flemming Olsen, f. 28, $\frac{1}{7}$ 71.

Lektorer. (34).

Hans Christian Wennemoes Hynding, f. 10, ($\frac{1}{4}$ 58) $\frac{1}{8}$ 66.
Niels Knudsen, f. 15, $\frac{1}{8}$ 61.
Finn Hobel, f. 28 ($\frac{1}{8}$ 66), $\frac{1}{8}$ 70.

Lektorer. (O.).

Gertrud Marie Boas, f. *Bragger-Jensen*, f. 30.
Thorkild Christensen, f. 27.
Kamma Holmen, f. 27.
Christian Leonhard Holtzer, f. 24.
Lis Levinsen, f. 31.
Erik Rafn Lyngby, f. 30.
Inge Mogensen, f. 28.
Ida Kirstine Rasmussen, f. *Sørensen*, f. 21.
Ruth Rønne, f. 26.
Børge Spang Thomsen, f. 22.
Jørgen Zeeberg, f. 38.
Jens Poulsen Østergaard, f. 29.

Adjunkt (16, 21, 29).

Paul Vilhelm Nakskov, f. 25.
Poul Otto Andersen, f. 30.
Poul Hugo Printz, f. 31.
Jørgen Wenzel, f. 24.

Adjunkter. (O.).

Inger Lise Andersen, f. 32.
Lizzie Bitsch, f. 23.
Birgit Bjerre Hansen, f. 33.
Jens Hejrskov, f. 41.
Inger Hemmingsen, f. 35.
Aase Jørgensen, f. 37.
Jørgen Kirchheiner, f. 38.
Jytte Norup Louwartz, f. 35.
Lis Perch Nielsen, f. 33.
Ole Perstrup, f. 36.
Svend Petersen, f. 37.
Jens Raagaard, f. 36.
Anne Margrethe Settnes, f. 40.
Astrid Weis, f. 38.

Rungsted Statsskole (355).

Vallerød Banevej 23, 2980 Rungsted Kyst.
 Tlf. (01) 86 93 11.

S.-E. Grange (R.), rektor (37), f. 15, $\frac{1}{8}$ 61.

Studielektorer. (36).

Jens Eyvind Jensen Simonsen, f. 07, $\frac{1}{8}$ 71.
Johannes Graae, f. 30, $\frac{1}{7}$ 71.

Lektor. (34).

Carl Axel Nordby Petersen, f. 09, $\frac{1}{1}$ 70.

Lektorer. (31).

Poul Aage Kjeltoft, f. 13, $\frac{1}{4}$ 57.
Sigurd Christensen, f. 15, $\frac{1}{8}$ 57.
Germund Gyiring, f. 09, $\frac{1}{8}$ 57.
Richard Ramer, f. 07, $\frac{1}{8}$ 60.

Lektorer. (O.).

Christian Ole Loppenthin, f. 26.
Asgerde Ramer, f. Edelstein, f. 10.
Ellinor Rienecker, f. Johansen, f. 27.
Aneta Heikel Vinther, f. 25.
Ebbe Gregers Worsøe, f. 28.

Adjunkt. (16, 21, 29).

Niels Otto Larssen, f. 34.

Adjunkter. (O.).

Walter Boss, f. 41.
Marianne Dybbroe, f. *Leifer*, f. 32.
Henrik Stevns Hansen, f. 38.
Jens Erik Hansen, f. 42.
John Erik Hansen, f. 37.
Kirsten Jungersen, f. *Schiødt*, f. 35.
Viggo Jørgensen, f. 38.
Lissen Knudsen, f. *Topsøe*, f. 36.
Lisbet Lauritzen, f. *Jensen*, f. 41.
Lise Munk, f. *Clausen*, f. 30.
Knud Fjelsted Petersen, f. 43.
Gerda Schjørring, f. *Bundgaard*, f. 39.
Nina Skytte, f. *Lohse*, f. 43.
Inge Thirsing, f. 28.

1444 Birkerød Statsskole (kostskole) (627).

Søndervangen 56, 3460 Birkerød. Tlf. 81 02 56.

Hans Henrik Færkel, rektor (37) f. 18, $\frac{1}{8}$ 67.

Studielektorer. (36).

Henrik Martin Schall Meyer, f. 17, $\frac{1}{2}$ 71.
M. B. Lange (R.), f. 12, $\frac{1}{6}$ 71.
Alfred Christian Terp, f. 22, $\frac{1}{8}$ 71.
John Johnsen, f. 07, $\frac{1}{8}$ 71, afsk. $\frac{31}{12}$ 72.

Lektorer. (34).

Carl Tscherning, f. 12, $\frac{1}{4}$ 58.
Theodor Juel Jacobsen, f. 06, $\frac{1}{1}$ 70.

Lektorer. (31).

Georg Hartvig Nielsen, f. 09, $\frac{1}{4}$ 56.
Anna Paula Margrethe Vinding Røssel, f. *Pedersen*,
 f. 12, $\frac{1}{8}$ 59.

Lektorer. (O.).

Søren Brogaard, f. 27.
Boy Lauge Sørensen, f. 25.
Kirsten Vejlbj, f. 24.

Adjunkt. (29).

Gunnar Thomsen, f. 31.

Adjunkter. (O.).

Zsuzsanna Bjørn Andersen, f. 42.
Annemarie Asmussen, f. 44.
Leo Bresson, f. 41.
Niels Briz, f. 40.
Lisbeth Bundgaard, f. 31.
Gorm Busk, f. 37.
Stephen Cooper, f. 38.
Elvin Erud, f. 16.
Hans A. Jacobsen, f. 35.
Kaj Wessel Jacobsen, f. 43.
Mogens Jensen, f. 41.
Per Bruun Jørgensen, f. 41.

Gunner Kindler, f. 36.

Inger Lange, f. 42.
Anne-Lise Müller, f. 37.
Arne Christian Ohrt, f. 39.
Jette Philipsen, f. 42.
Eva Rothenborg, f. 19.
Elly Sjølin, f. 26.
Fleming Stubbe, f. 39.
Asger Sørensen, f. 39.
Ågot Myren-Sørensen, f. 30.
Olga Tjur, f. 46.
Inge Westh, f. *Udsen*, f. 42.
Viggo Wising-Nielsen, f. 32.
Inger Østergaard, f. 41.

Frederiksborg Statsskole (546).

Carlsbergvej 15, 3400 Hillerød. Tlf. (03) 26 06 61.

H. W. Larsen (R¹), rektor (37), f. 08, $\frac{1}{8}$ 54.

Studielektorer. (36).

Bernhard Andersen, f. 06, $\frac{1}{8}$ 71.
Ernst Jacob Dupont, f. 31, $\frac{1}{6}$ 71.
Kirsten Love Røder, f. 16, $\frac{1}{6}$ 71.
Stig Bernhard Obel, f. 37, $\frac{1}{8}$ 72.

Lektorer. (34).

Eigil Johannes Aasted Nikolaisen, f. 07, $\frac{1}{1}$ 70.
Aage Thellefsen, f. 10, $\frac{1}{1}$ 70.
Poul Kay Bygum Nielsen, f. 10, $\frac{1}{1}$ 70.
Lona-Marie Noring, f. 12, $\frac{1}{4}$ 71.

Lektorer. (31).

Grete Bondesen, f. 14, $\frac{1}{10}$ 63.
Jørn Olav Bendix, f. 20, $\frac{1}{8}$ 64.
Jørgen Prip Bjernum, f. 19, $\frac{1}{8}$ 65.
Knud Birger Salling, f. 21, $\frac{1}{8}$ 65.
Paul Svendsen, f. 21, $\frac{1}{8}$ 65.
Erik Bent Hammeris, f. 15, $\frac{1}{8}$ 69.
Knud Bent Villiam Vincentzen, f. 23, $\frac{1}{8}$ 69.

Lektorer. (O.).

Birte Dupont, f. 30.
Erhard Gert Jensen, f. 27.
Lotte Marie Sahl Nielsen, f. *Lampe*, f. 26.
Hans Vilhelm Aaen, f. 29.

Adjunkter. (O.).

Sejer Andersen, f. 36.
Kresten Johannes Bruun, f. 40.
Jørgen Egebjerg, f. 43.
Christian Fabricius, f. 33.
Tove Garvin, f. 33.
Jørn Aage Gudnason, f. 33.
Jytte Cecilie Jørgensen, f. 41.
Bent Karsdal, f. 45.
Hella Windeløv Mondorf, f. 34.
Jørgen Pantmann, f. 32.
Viggo Martin Petersen, f. 42.
Eva Rosendahl, f. 21.
Orla Einar de Saint-Aubin, f. 46.
Ole Steen Sivertsen, f. 43.
Flemming Peter Skrydstруп, f. 38.

Rønne Statsskole (431).

Søborgstræde 2, 3700 Rønne. Tlf. (03) 05 06 28.

Bjørn Henriksen, rektor (37), f. 25, $\frac{1}{8}$ 64.

Studielektorer. (36).

Poul Aage Holst-Jensen, f. 11, $\frac{1}{6}$ 71.
Poul Nørgaard, f. 12, $\frac{1}{6}$ 71.

Lektorer. (34).

Knud Møller, f. 07, $\frac{1}{8}$ 59.
Peter Valdemar Eliassen, f. 19, $\frac{1}{8}$ 67.
Aage Strøm, f. 07, $\frac{1}{1}$ 70.
Olaf August Birkebæk, f. 08, $\frac{1}{1}$ 70.
Karen Augusta Henriette Voss, f. 06, $\frac{1}{1}$ 70.
Richard Frellsen, f. 12, $\frac{1}{4}$ 71.

Lektorer. (31).

Poul Johannes Ezsteen, f. 20, $\frac{1}{8}$ 62.
Carl Henning Kibsgaard Andersen, f. 23, $\frac{1}{8}$ 68.
Arne Richard Jørgensen, f. 25, $\frac{1}{7}$ 71.

Lektor. (0.).

Josef Marian Plichta, f. 23.
Else Thykier, f. Jensen, f. 18.
Dr. phil. Niels Kofoed, f. 30.

Adjunkter. (0.).

Peter Juul Balle, f. 44.
Jørgen Steenstrup Butzbach, f. 42.
Per Thule Hansen, f. 42.
Peter Skovgård Hansen, f. 41.
Gorm Hylsberg, f. 40.
Poul Valdemar Johansen, f. 44.
Asta Lundstein Jørgensen, f. Mortensen, f. 25.
Jørgen Jørgensen, f. 46.
Jørgen Taftbo Jørgensen, f. 40.
Bjarni Nolsøe, f. 34.
Ebbe Gert Rasmussen, f. 39.
Kirsten Agnete Winkler, f. Lund, f. 37.

Nykøbing F. Katedralskole (422).

Poul Martin Møllersvej 3, 4800 Nykøbing F.
 Tlf. (03) 850451.

Dr. phil. Aage Schiøtz-Christensen, rektor (37), f. 05,
 $\frac{1}{10}$ 58, afsk. $\frac{1}{12}$ 72.

Studielektorer. (36).

Einar Rasmussen, f. 11, $\frac{1}{5}$ 71.
Leo Rikard Andersen, f. 11, $\frac{1}{8}$ 71.
Jørgen Quistgaard Hansen, f. 29, $\frac{1}{8}$ 71.

Lektor. (34).

Georg Marinus Nielsen, f. 08 $\frac{1}{4}$ 61.
Anne Margrethe Molgaard, f. 06, $\frac{1}{1}$ 70.

Lektorer. (0.).

Poul Andersen, f. 23.
Hans Buxbom Nielsen, f. 30.

Adjunkt. (16, 21, 29).

Jens Andersen, f. 30.

Adjunkter. (0.).

Arne Berthelsen, f. 43.
Jørgen Julius Bøttern, f. 37.
Orla Christiansen, f. 39.
Gurli Johanne Finch, f. 31.
Kjeld Georg Frederiksen, f. 42.
Ulf Gyde-Jørgensen, f. 37.
Poul Preben Hansen, f. 46.
Torben Holming, f. 39.
Lars Kruse, f. 40.
Karsten Kunov, f. 32.
Birthe Bruun Larsen, f. 42.
Inge Lise, f. 46.
Ernst Juncker Nielsen, f. 33.
Tage Agergaard Rasmussen, f. 45.
Flemming Aagaard, f. 36.

Gymnasieoverlærer. (23).

Svend Kristian Seier, f. 09, $\frac{1}{4}$ 58.

Odense Katedralskole (726).

Jernbanegade 34, 5000 Odense. Tlf. (09) 12 22 40.

G. N. J. Rosholm (R.), rektor (37), f. 08, $\frac{1}{4}$ 47.

Studielektorer. (36).

Ellen Kirstine Pedersen, f. 23, $\frac{1}{8}$ 71.
Frits Nielsen, f. 16, $\frac{1}{8}$ 71.
Poul Børge Gensmann, f. 09, $\frac{1}{8}$ 71.

Lektorer. (34).

Ove Vilhelm Larsen, f. 13, ($\frac{1}{8}$ 63), $\frac{1}{8}$ 66.
Gert William Bolwig, f. 07, $\frac{1}{1}$ 70.
Niels Frederik Andersen, f. 08, $\frac{1}{1}$ 70.
Carl Ove Juppe, f. 06, $\frac{1}{1}$ 70.
Jørgen Hansen Holst, f. 09, $\frac{1}{1}$ 70.

Lektorer. (31).

Søren Marinus Johnsen, f. 16, $\frac{1}{4}$ 57.
Jens Bertelsen, f. 22, $\frac{1}{8}$ 68.
Richardt Stokholm, f. 24, $\frac{1}{8}$ 72.

Lektorer. (0.).

Jens Axel Andersen, f. 33.
Bent Bülow Joensen, f. 31.
Ruth Lauritzen, f. 30.
Hugo Madsen, f. 26.
Erik Koed Westergaard, f. 17.
Merete Julie Klenow With, f. 24.

Adjunkt. (29).

Gottlieb Gørges, f. 20, $\frac{1}{8}$ 70.

Adjunkter. (0.).

Mogens Agergaard, f. 41.
Gerda Inge Christensen-Dalsgaard, f. 24.
Hans Hermann Goudsmit, f. 34.
Børge Hansen, f. 45.
Aage Rønnow Jacobsen, f. 45.
Hans Henrik Jacobsen, f. 36.
Tove Marianne Joensen, f. 39.
Ole Keller Kristiansen, f. 45.
Svend Krogh, f. 09.
Lisbeth Agnete Mogensen, f. 24.
Inge M. Mohr, f. 41.
Svend Mohr, f. 40.
Bent Erik Morillas, f. 42.
Henrik Nisbeth, f. 45.
Johannes Ulrik Plesner, f. 31.
Brian Remnant, f. 37.
Frauke Schaumburg, f. 42.
Flemming Sigh, f. 45.
Poul Husum Sørensen, f. 38.

Gymnasieoverlærer. (23).

Lise Løytved, f. 07, $\frac{1}{4}$ 61.

Gymnasielærer. (13).

Ivan Nielsen, f. 27.

Sct. Knuds Gymnasium (L. Wintelers Skole, Odense) (483).

Læssøgade 154, 5000 Odense. Tlf. (09) 12 31 20.

Kaj Adolf Jensen Vetter, rektor (37), f. 27, $\frac{1}{11}$ 70.

Studielektorer. (36).

Jørgen Aarup, f. 28, $\frac{1}{8}$ 71.
Ole Munch Kofoed, f. 33, $\frac{1}{8}$ 71.

Lektorer. (34).

Dr. phil. J. Hæstrup (R.), f. 09, $\frac{1}{4}$ 58.
Herløv Sejer Davidsen, f. 08, $\frac{1}{4}$ 58.
Aage Valdemar Grenkjær (F.O.A.), f. 07, $\frac{1}{4}$ 69.

Lektorer. (31).

Aage Johannes Gunge, f. 18, $\frac{1}{8}$ 62.
Niels Nedergaard, f. 20, $\frac{1}{4}$ 68.

Lektorer. (O.).

Ejvind Helge Andersen, f. 24.
Kirsten Olivia Brok-Kristensen, f. Holm, f. 24.
Poul Borge Christensen, f. 18.
Edgar Ivar H. Fencker, f. 24.
Carsten Møllerup, f. 28.
Bent Rye Olsen, f. 30.
Aase Høgsbro Rasmussen, f. 24.
Leif Rasmussen, f. 29.
Finn Rørbech, f. 30.

Adjunkter. (O.).

Lise Lotte Ledh Dyrekilde, f. Petersen, f. 42.
Erling Hansen, f. 45.
Søren Hansen, f. 32.
Aage Keinicke, f. 35.
Jørn Hardinge Aarup Kristensen, f. 44.
Niels P. C. Krogh-Madsen, f. 42.
Erik Frøelund Møller, f. 42.
Henning Torben Nielsen, f. 40.
Hans Jørgen Petersen, f. 46.
Steen Borg Rasmussen, f. 45.
Torben Rump, f. 30.
Leif Szomlański, f. 41.
Mads Østerby, f. 38.

Adjunkt. (21).

Otto Larsen, f. 15, $\frac{1}{8}$ 68.

Svendborg Statsgymnasium (606).

A. P. Møllersvej 5, 5700. Tlf. (09) 21 10 40.

Ejnar Sneskov, rektor (37), f. 13, $\frac{1}{8}$ 60.

Studielektorer. (36).

Tage Henry Madsen, f. 20, $\frac{1}{8}$ 71.
Kai Berner, f. 17, $\frac{1}{8}$ 71.
Erik Stæhr, f. 17, $\frac{1}{8}$ 71.

Lektorer. (34).

Knud Asbjørn Christensen, f. 04, $\frac{1}{4}$ 59.
Gudrun Vibæk, f. 07, $\frac{1}{1}$ 70.
Poul Vive Falgaard, f. 06, $\frac{1}{1}$ 70.
Peder Dillev Østergaard Mortensen, f. 11, $\frac{1}{1}$ 70.

Lektorer. (31).

Henrik Smith, f. 13, $\frac{1}{8}$ 56.
Carsten Otto Volquartz, f. 05, $\frac{1}{7}$ 60.
Vagn Ove Drejer, f. 16, $\frac{1}{8}$ 61.
Erling Nielsen, f. 08, $\frac{1}{8}$ 62.
Kaj Holm Posselt, f. 27, $\frac{1}{7}$ 64.

Lektor. (O.).

Inge Birgit Thrane Ottesen, f. 27.

Adjunkter. (O.).

Jørgen Dalsgaard, f. 39.
Annette Davidsen, f. 38.
Lars Bülow Davidsen, f. 37.
Annette Fabricius, f. 38.
Otto Fabricius, f. 37.
Poul Bent Fersum, f. 39.
Ebbe René Frederiksen, f. 40.
Niels Peter Hartmann, f. 42.
Knud Helles, f. 42.
Inge Lind Jensen, f. 44.
Lars Jensen, f. 35.
Hans Jørn Jeppesen, f. 32.

Jesper Kiær, f. 38.
Hans Flemming Kragh, f. 40.
Jørgen Peter Lundby, f. 40.
Hans Mourier, f. 38.
Ole Møller, f. 41.
Jørgen Pedersen, f. 34.
Olaf Sønderberg, f. 40.
Bent Thomsen, f. 38.
Ole Wagner, f. 44.

Ålborg Katedralskole (403).

Sct. Jørgensgade 5, 9000 Ålborg. Tlf. (08) 13 59 8v.

K. E. Løber (R.), rektor (37), f. 07, $\frac{1}{8}$ 55.

Studielektorer. (36).

Jens Aage Rudolf Færge, f. 09, $\frac{1}{8}$ 71, afsk. $\frac{31}{12}$ 72.
Svend Sørensen, f. 08, $\frac{1}{8}$ 71.
Frederik Schausen-Petersen (M.T.Kha.), f. 06, $\frac{1}{8}$ 71.

Lektorer. (34).

Jørgen Howald Brier, f. 07, $\frac{1}{8}$ 59.
Christen Jensen Lyng, f. 06, $\frac{1}{1}$ 70.
Karl Johannes Madsen, f. 06, $\frac{1}{1}$ 70.
Alfred Pedersen From, f. 09, $\frac{1}{1}$ 70.
Gunnar Bech, f. 09, $\frac{1}{1}$ 70.
Orla René Jørgensen, f. 12, $\frac{1}{4}$ 71.

Lektorer. (31).

Elisabeth Birgitte Bull Paludan, f. 15, $\frac{1}{10}$ 59.
Hans Aage Pedersen, f. 15, $\frac{1}{8}$ 60.
Aage Brøndum, f. 20, $\frac{1}{8}$ 61.
Irma Christine Hanna Weinoldt, f. 11, $\frac{1}{8}$ 61.
Svend Aage Andreas Møller, f. 13, $\frac{1}{8}$ 62.
Gudrun Engberg Riemann, f. 10, $\frac{1}{8}$ 64.

Lektorer. (O.).

Ester Agner Harsberg, f. 16.
Svend Emil Nielsen, f. 10.

Adjunkt (29).

Peder Andersen, f. 28.

Adjunkter. (O.).

Inge Dorete Skall Birkemose, f. Sørensen, f. 45.
Inge Damgaard Busse, f. Hansen, f. 41.
Kaj Kunstmann, f. 41.
Reidar Nordvik, f. 43.
Børge Rasmussen, f. 40.
Søren Rasmussen, f. 42.
Kristen Dissing Sandahl, f. 43.
Aage Bernhard Schmidt, f. 45.
Søren Kristian Skytte, f. 44.
Niels Thyge Steffensen, f. 45.
Preben Sørensen, f. 42.
Bjarne Troelsen, f. 44.

Ålborghus Statsgymnasium (585).

Søhnsgrædsholmsvej 60, 9000 Ålborg. Tlf. (08) 135258.

C. W. Hansen (R.), rektor (37), f. 14, $\frac{1}{4}$ 58.

Studielektorer. (36).

Jesper Falsig Pedersen, f. 28, $\frac{1}{8}$ 71.
Helge Bechmann, f. 27, $\frac{1}{8}$ 71.
Henrik Adam Hauch Schiøtz, f. 16, $\frac{1}{8}$ 71.

Lektorer. (31).

Gunnar Hanghøj, f. 20, $\frac{1}{8}$ 62.
Henrik Paludan Seedorff, f. 20 ($\frac{1}{8}$ 65), $\frac{1}{8}$ 67.

Lektorer. (O.).

Ole Brøcker, f. 25.
Jutta Abildgaard Jensen, f. 25.

Knud Gunnar Jensen, f. 25.
Inge Jonsen, f. 28.
Kamma Martens, f. 30.
Ove Martens, f. 25.
Stig Ohrt, f. 24.

Adjunkt. (29).

Peter Andreas Rousing, f. 23.

Adjunkter. (O.).

Erik Theodor Busse, f. 34.
Hans Jørn Egeberg Christensen, f. 46.
Niels Hellerup, f. 39.
Thorild Nørskov Husum, f. 41.
Merete Høgsbro, f. 38.
Johan Kordt Højbjerg, f. 28.
Kjeld Einar Jensen, f. 39.
Lene Jørgensen, f. 43.
Poul Erik Jørgensen, f. 39.
Flemming Ring Kristensen, f. 35.
Ingeborg Larsen, f. 17.
Ivar Løjme, f. 39.
Aase Michelsen, f. 48.
Anders Munk Nielsen, f. 40.
Hans Frede Nielsen, f. 43.
Leif John Nielsen, f. 41.
Niels Jørn Kræmmer Nielsen, f. 39.
Poul Andreas Nielsen, f. 45.
Grete Sætorff-Mathiasen, f. 41.
Harald Skovgaard-Petersen, f. 36.
Lilly Staal, f. 42.
Finn Thomassen, f. 36.
Elisabeth Thorsen, f. 43.
Carlo Wognsen, f. 16.

Viborg Katedralskole (746).

Skivevej 2, 8800 Viborg. Tlf. (06) 62 06 55.

J. K. Olsen (R¹), rektor, (37), f. 08, $\frac{1}{8}$ 54.

Studielektorer. (36).

Børge Pugerup, f. 33, $\frac{1}{8}$ 70.
Karl Oskar Andersen, f. 26, $\frac{1}{5}$ 71.
Knud Bast Jørgensen, f. 09, $\frac{1}{5}$ 71.
Brage Løvind, f. 07, $\frac{1}{8}$ 71.

Lektor. (34).

Toke Aaboe, f. 04, $\frac{1}{4}$ 58.

Lektorer. (31).

Ebba Ingeborg Krogenberg Wiese, f. *Olsen*, f. 10, $\frac{1}{4}$ 53
Rigmor Søndergaard-Thomsen, f. 16, $\frac{1}{6}$ 62.
Walter Hugo Gordius Serritzlev, f. 12, $\frac{1}{4}$ 63.
Anders Blinksberg Damsgaard, f. 22, $\frac{1}{8}$ 67.
Erna Møller, f. *Hansen*, f. 18, $\frac{1}{8}$ 68.
Else Margrethe Hansen Helsing, f. 16, $\frac{1}{8}$ 70.
Jørgen Elmue, f. 28, $\frac{1}{8}$ 70.

Lektorer. (O.).

Alexander Gutowski, f. 16.
Ingeborg Høgstædt, f. 05.
Knud-Werner Kaa, f. 24.
Karl Ludvig Ruge, f. 24.

Adjunkter. (O.).

Estrid Balslev, f. 36.
Per Bendix, M.F., f. 40.
Per Gunnar Berge, f. 38.
Seir Hans-Christian Christensen, f. 30.
Else Dohn, f. 40.
Michael Dohn, f. 37.
Ole Gad, f. 40.
Vibeke Vilstrup Gottlieb, f. 23.
Hans Erik Hansen, f. 44.

Svend Erik Henningsen, f. 42.
Jørgen Ladegaard Husballe, f. 42.
Jens Chr. Hæstrup, f. 43.
Mogens Jonassen, f. 40.
Carl Würtzen Kielgaard, f. 43.
Kjeld Landbo, f. 33.
Poul Nygaard Marcussen, f. 43.
Lisbet Bøgsted Møller, f. 37.
Birgitte Hannibal Nielsen, f. 43.
Johannes Lerche Overgaard, f. 44.
Per A. Salomonsen, f. 35.
Paul F. Schmidt, f. 37.
Jørgen Skot-Hansen, f. 34.
Hanne Toft, f. *Larsen*, f. 33.
Else Marie Trap, f. 43.

Gymnasieoverlærer. (23).

Ulla Sørensen, f. 36, $\frac{1}{7}$ 71.

Struer Statsgymnasium (371).

Jyllandsgade, 7600 Struer. Tlf. (07) 85 02 20.

Lars Ejner Hansen, rektor (37), f. 23, $\frac{1}{1}$ 70.

Studielektorer. (36).

Johannes Johannsen, f. 09, $\frac{1}{8}$ 81.

Lektor. (34).

Gerdu Henriette Hirth, f. 07, $\frac{1}{8}$ 62.

Thordis Unmack Gade, f. *Unmack*, f. 08, $\frac{1}{1}$ 70.

Lektorer. (O.).

Cecilia Bright, f. 18.

Esther Else Dalskov Hange, f. 12.

Jens Jørgen Arlund Petersen, f. 28.

Adjunkter. (O.).

Benedicte Bang, f. 34.

Ulla Hoffmeyer, f. 39.

Søren Hove, f. 47.

Poul Erik Høy, f. 46.

Harald Larsen, f. 44.

Jens Aage Madsen, f. 40.

Steen Kragh Madsen, f. 46.

John Nielsen, f. 35.

Erik Strømberg, f. 43.

Peter Aaboe, f. ...

Vestjysk Gymnasium, Tarm (399).

6880 Tarm. Tlf. (07) 37 10 27.

Børge Henrik Korsgaard, rektor (37), f. 28, $\frac{1}{6}$ 70.

Studielektorer. (36).

Erik Munk Nielsen, f. 22, $\frac{1}{8}$ 70.

Kristen Bak, f. 30, $\frac{1}{5}$ 71.

Lektorer. (34).

Henning Buhl Nielsen, f. 12, $\frac{1}{6}$ 63.

Lydik Jacobsen Holst, f. 07, $\frac{1}{4}$ 69.

Erhard Arne Conrad Wagner Henriksen, f. 03, $\frac{1}{1}$ 70.

Niels Børge Hans Kristian Kjeld William Rasmussen, f. 08, $\frac{1}{1}$ 70.

Lektorer. (31).

Børge Marinus Jensen, f. 16, $\frac{1}{10}$ 60.

Margrethe Lütken, f. 20, $\frac{1}{8}$ 64.

Eva Fibiger, f. *Dagnæs*, f. 11, $\frac{1}{8}$ 66.

Kristian Svane Boas, f. 19, $\frac{1}{8}$ 66.

Erik Riis-Olsen, f. 21, $\frac{1}{8}$ 68.

Adjunkter.

Holger Gam, f. 28, ($\frac{1}{8}$ 60) $\frac{1}{7}$ 71.

Jens Vaaben, f. 41, $\frac{1}{8}$ 71.

Lektorer. (O.).

Børge Jensen, f. 18.
Herne Nielsen, f. 12.
Erik Olsen, f. 20.

Adjunkter. (O.).

Erik Bennike, f. 41.
Johannes Mikkelsen Christensen, f. 40.
Oljert Dickmeiss, f. 42.
Iris Fetter, f. 44.
Henning Fredsted, f. 42.
Flemming Krog, f. 40.
Marie Aase Manthey, f. 43.
Arne Walther Mogensen, f. 28.
Aase Mogensen, f. 34.
Henry Myers, f. 40.
Jean Pierre Marcel Renaud, f. 47.

Gymnasieoverlærer. (23).

Ellen Margrethe Pedersen, f. 10, $\frac{1}{4}$ 58.

1448 Randers Statsskole (590).

Rådmands Boulevard 20, 8900 Randers.
Tlf. (06) 420881.

Poul Marstal, rektor (37), f. 28, $\frac{1}{8}$ 70.

Studielektorer. (36).

Vilhelm Nissen, f. 12, $\frac{1}{5}$ 71.
Tage Dybdahl Østergaard, f. 37, $\frac{1}{8}$ 71.
Ole Kruse Bøggild, f. 30, $\frac{1}{8}$ 71.

Lektorer. (34).

Hilmer Nielsen, f. 10, $\frac{1}{1}$ 70.
Kamilla Thrane, f. Hansen, f. 11, $\frac{1}{1}$ 70.
Sven Boldsen Gnuddtzmann, f. 08, $\frac{1}{4}$ 71.

Lektorer. (31).

Hans Peter Tang Barfod, f. 13, $\frac{1}{7}$ 59.
Johannes Kristian Sørensen, f. 11, $\frac{1}{8}$ 60.
Mogens Kragh Leth, f. 20, $\frac{1}{8}$ 63.
Anders Ove Pedersen, f. 19, $\frac{1}{11}$ 63.
Peter Emil Andreas Madsen, f. 22, $\frac{1}{4}$ 67.

Lektorer. (O.).

Gunnar Houmann Jensen, f. 31.
Else Budtz-Jørgensen, f. 08.
Lars Mortensen, f. 22.
Azel Westh, f. 29.

Adjunkt. (21).

Else Cleemann, f. 13, $\frac{1}{8}$ 71.

Adjunkter. (O.).

Anders Nygaard Andersen, f. 39.
Jens Oluf Sidelmann Bjerg, f. 37.
Erik Dan Frederiksen, f. 39.
Hanne Frisman, f. 46.
Lydik Jacobsen Garm, f. 40.
Noel Falk Gottrup Hansen, f. 34.
Tove Høy Houengaard, f. 31.
Peter Elung Jensen, f. 38.
Peter Heegaard Jørgensen, f. 42.
Palle Jørum, f. 44.
Ebba Kelder, f. 34.
Palle Kristensen Kirk, f. 36.
Kirsten Klitgaard, f. 34.
Lizzie Mygind, f. 34.
Gunnar Aagaard Nielsen, f. 41.
Birgitte Olesen, f. 35.
Else Rastad, f. 40.
Glob Riber, f. 41.
Keld Sørensen, f. 45.

Poul-Steen Tidemand-Petersson, f. 43.
Hanne Vorre, f. 44.

Århus Katedralskole (587).

Skolegyde, 8000 Århus C. Tlf. (06) 1266 91.

Helge Braat Quorstrup, rektor (37), f. 24, $\frac{1}{8}$ 69.

Studielektorer. (36).

Svend Heuer, f. 16, $\frac{1}{8}$ 70.
Birgit Dagmar Setterburg-Jørgensen, f. 10, $\frac{1}{5}$ 71.
Georg Mondrup, f. 11, $\frac{1}{5}$ 71.
Peter Christian Jeppesen, f. 13, $\frac{1}{8}$ 71.

Lektorer. (34).

G. D. G. Müller (R.), f. 04, $\frac{1}{4}$ 58.
Dr. phil. William Werner Hansen, f. 05, $\frac{1}{4}$ 62.
Frida Ottilia Madsen, f. 11, $\frac{1}{8}$ 63.
Thøger Aastrup, f. 07, $\frac{1}{4}$ 69.
Azel Nygaard, f. 07, $\frac{1}{1}$ 70.
Arne Juhl Petersen, f. 10, $\frac{1}{1}$ 70.
Niels Ladegaard Pedersen, f. 07, $\frac{1}{1}$ 70.

Lektorer. (31).

Karen Margrethe Foss, f. Wille, f. 10, $\frac{1}{8}$ 60.
Henry Peter Nielsen, f. 21, $\frac{1}{12}$ 61.
Grethe Clausen, f. Jensen, f. 10, $\frac{1}{8}$ 62.
Erik Willy Johannessen, f. 24, $\frac{1}{1}$ 70.

Lektorer. (O.).

Astrid Elisabeth Abrahams, f. Mantzius, f. 07.
Erik Bechtold Magnus Götz greve v. Bernstorff, f. 22.
Anton Gram Boesen, f. 14.
Aage Gerhard Wulff Flatow, f. 12.
Svend Schmidt-Nielsen, f. 18.
Poul Hakon Biehe, f. 11.
Poul Sigetty Bøje, f. 29.
Finn Stein Larsen, f. 29.

Adjunkter. (O.).

Lars Ebbensgaard Andersen, f. 43.
Johan Andreas Bender, f. 31.
Anders Bollerup, f. 36.
Knud Haaning Christensen, f. 38.
Oskar Christensen, f. 43.
Per Nybro Christensen, f. 44.
Helga Møller Hansen, f. 44.
Ebba Harsaae, f. 30.
Gunver Kelstrup, f. 35.
Edith Klänning, f. 31.
Irene Kristensen, f. 37.
Kathe Münster, f. 42.
Henning Damsgaard Pedersen, f. 37.
Niels Helge Poulsen, f. 40.
Troels Rønsholt, f. 41.

Århus Statsgymnasium og HF-kursus (549).

Fønrisvej 83, 8210 Århus V. Tlf. (06) 15 83 58.

Anders Herlyk Feilberg Jørgensen, rektor (37), f. 07, $\frac{1}{8}$ 54.

Studielektorer. (36).

Poul Verner Christiansen, f. 28, $\frac{1}{8}$ 70.
Ole Mathias Skovgaard Juhl, f. 37, $\frac{1}{8}$ 70.
A. P. Rossen (R.), f. 03, $\frac{1}{8}$ 70.
Finn Jacobi, f. 33, $\frac{1}{5}$ 71.
Jens Børge Nielsen, f. 10, $\frac{1}{8}$ 71.
Karl Henry Skott, f. 22, $\frac{1}{5}$ 71.

Lektorer. (34).

Knud Nygård, f. 10, $\frac{1}{8}$ 62.
Gerd von Hofe Rickers, f. 05, $\frac{1}{8}$ 67.

Lektorer. (31).

Erna Otkjær, f. 15, $\frac{1}{8}$ 62.
Jens Asger Hoffmann Holm, f. 19, $\frac{1}{8}$ 61.
Jens Erik Bergstedt, f. 13, $\frac{1}{8}$ 61.

Lektorer. (O.).

Grete Bundgaard, f. 16.
Jenny Petra Daugbjerg, f. 14.
Bent Haagen Kisbye-Hansen, f. 28.
Hanna Dorothea Kristensen, f. 22.
Vibeke Larsen, f. 26.
Knud Møller, f. 28.
Ole Holm Nielung, f. 31.
Carl Christian Rokkjær, f. 28.
Riccardo Romanini, f. 23.
Else Norma Svendsen, f. 26.
Borge Lykkebo Petersen, f. 32.

Adjunkter. (O.).

Preben Hundevad Andersen, f. 33.
Jorn Børentzen, f. 40.
Kirsten Doctor, f. 40.
Grete Godskesen, f. 36.
Bente Elkjær Gram, f. 37.
Poul Jensen, f. 36.
Hanne Josephsen, f. 46.
Karl Peter Skovgaard Juhl, f. 39.
Bodil Johanne Jørgensen, f. 20.
Inger Margrethe Meier, f. 43.
Bodil Ellerup Nielsen, f. 36.
Hanne Boel Nielsen, f. 40.
Jørgen Poulsen, f. 41.
Jes Retbøll, f. 38.
Flemming Schmidt, f. 43.
Knud Schou-Jørgensen, f. 34.
Jørgen Sørensen, f. 37.
Bent Wolmar, f. 37.
Mona Yde, f. 44.

Horsens Statsskole og HF-kursus (627).

Studentervængst, 8700 Horsens. Tlf. (05) 62 00 33.

Torben Lund Rejn, rektor (37), f. 13, $\frac{1}{8}$ 66.

Studielektorer. (36).

Ernst Adolf Wilson, f. 10, $\frac{1}{8}$ 71.
Knud Skytte Kristensen, f. 26, $\frac{1}{7}$ 71.
Orla Helmuth Rasmussen, f. 11, $\frac{1}{8}$ 71.
Erik Egon Nielsen, f. 24, $\frac{1}{8}$ 71.

Lektorer. (34).

Svend Aage Bay, f. 07, $\frac{1}{4}$ 67.
Poul Samuel Ivertsen, f. 09, $\frac{1}{4}$ 69.
Tage Pedersen, f. 10, $\frac{1}{1}$ 70.

Lektorer. (31).

Gunnar Rikard Knudsen, f. 13, $\frac{1}{4}$ 57.
Arne Sigurd Poulsen, f. 09, $\frac{1}{7}$ 59.
Kaj Lundby, f. 13, $\frac{1}{8}$ 59.
Lilian Unmack Larsen, f. 15, $\frac{1}{8}$ 60.
Arne Bjerregaard Jensen, f. 19, $\frac{1}{11}$ 64.
Uffe Danvig, f. 21, $\frac{1}{1}$ 66.
Inge Gerda Munksgaard, f. Sørensen, f. 29, $\frac{1}{8}$ 72.

Lektorer. (O.).

Harriet Rige Jahn, f. 25.
Vibeke Jensen, f. 30.
Ole Samuelsen, f. 32, M.F.
Paul Sigmund, f. 19.

Adjunkter. (O.).

Merete Bertelsen, f. 41.

Marianne Serup Boesen, f. 39.
Lene Wåle Casselgreen, f. 39.
Henning Dochweiler, f. 46.
Anders Graven, f. 44.
Finn Hermann, f. 40.
Kurt Morell Holm, f. 42.
Hans Højklint, f. 45.
Preben Huus Jensen, f. 42.
Per Carlo Johansen, f. 41.
Bente Laursen, f. 44.
Søren Leutholtz, f. 41.
Niels Majgaard, f. 33.
Birgit Damgaard Nielsen, f. 46.
Jørn Jul Pedersen, f. 37.
Knud Lindum Poulsen, f. 32.
Mette Marie Primdahl, f. 39.
Jens Gottschalk Rasmussen, f. 43.
Ole Rasmussen, f. 38.
Ida Mohr Røn, f. 44.
Inger Aagaard Saugbjerg, f. 34.
Dorte Kittelmann Thomsen, f. 43.

Ribe Katedralskole (302).

Puggårdsgade, 6760 Ribe. Tlf. (05) 42 02 06.

Knud Victor Vestergaard, rektor (37), f. 12, $\frac{1}{10}$ 57.

Studielektorer. (36).

Thomas Esper Alvad, f. 19, $\frac{1}{5}$ 71.
Johan Lorentz Lennart Fraas Edelberg, f. 15, $\frac{1}{5}$ 71.

Lektor. (34).

Hans Nissenius Schmidt, f. 14, $\frac{1}{8}$ 60.

Lektorer. (31).

Frands Christian Kosod, f. 12, $\frac{1}{8}$ 59.
Kaj Oluf Hejlesen, f. 08, $\frac{1}{8}$ 60.
Harald Andersen, f. 21, $\frac{1}{8}$ 62.
Helge Larsen, f. 13, $\frac{1}{10}$ 63.

Lektorer. (O.).

Aage Køstel, f. 29.
Hans Kastberg Nielsen, f. 30.

Adjunkter. (O.).

Birgit Alvad, f. 30.
Poul Arndal, f. 38.
Ole Balslev, f. 35.
Per Bøgeholdt, f. 43.
Ellen Marie Rabek Christensen, f. 35.
Inger Marie Norvang Dahl, f. 33.
Jørgen Olaf Hansen, f. 43.
Poul Hansen, f. 33.
Hans Christian Rasmussen, f. 44.
Annette Vind, f. 42.
Jens Vind, f. 34.

Gymnasieoverlærer. (23).

Grethe Skjødt, f. 23, $\frac{1}{7}$ 71.

Esbjerg Statsskole (443).

Svendsgade 21, 6700 Esbjerg. Tlf. (05) 12 44 54.

Gudmund Jensen, rektor (37), f. 09, $\frac{1}{8}$ 65.

Studielektorer. (36).

Erik Høskuldsson Madsen, f. 26, $\frac{1}{5}$ 71.
Erik Pedersen, f. 22, $\frac{1}{5}$ 71.
Tage Lund Ibsen Thoft, f. 13, $\frac{1}{5}$ 71.

Lektor. (34).

Henning Leth, f. 08, $\frac{1}{8}$ 63.
Arne Anders Espegaard, f. 10, $\frac{1}{4}$ 71.

Lektorer. (31).

Hans Erik Petersen, f. 13, $\frac{1}{2}$ 58.
Arne Harritsø Jensen, f. 19, $\frac{3}{8}$ 61.
Paul-Erik Hansen, f. 16, $\frac{1}{8}$ 61 ($\frac{2}{8}$ 67).
Niels Peter Nielsen, f. 23, $\frac{1}{8}$ 72.

Lektorer. (0.).

Ellen Agnethe Madsen, f. 26.
Eyvind Normann Jespersen, f. 30.

Adjunkter. (0.).

Kirsten Elvig, f. 39.
Aage Elvig, f. 38.
Dorthe Fisker, f. 44.
Bendt Hanskov, f. 27.
Jan E. Janssen, f. 39.
Peter Jeppesen, f. 44.
Ole Jørner, f. 41.
Gerda Kraft, f. 38.
Tommi Larsen, f. 44.
Hanne Madsen, f. 43.
Mogens Juul Madsen, f. 33.
Niels Christian Norup, f. 32.
Ole Viktor Møller Olesen, f. 34.
Kirsten Pontoppidan, f. 40.
Clifford Storkholm, f. 40.

Haderslev Katedralskole (467).

Christiansfeldvej 31, 6100 Haderslev. Tlf. (04) 52 27 21.
Egil Johannes Lassen, rektor (37), f. 20, $\frac{1}{8}$ 67.

Studielektor. (36).

Henry Haljdan Hansen, f. 11, $\frac{1}{5}$ 71, afsk. $\frac{31}{1}$ 73.

Lektorer. (34).

Rasmus Finn Gulløv Kristiansen, f. 09, $\frac{1}{4}$ 58.
Henry William Karlsson, f. 04, $\frac{1}{8}$ 64.
Dr. Magnus Favrholdt (F.N.F.Off.), (F.O.A.), (F.P. A.I.), f. 04, $\frac{1}{4}$ 66.
Poul Albrechtsen Magelund, f. 09, $\frac{1}{4}$ 70.
Einar Hansen, f. 08, $\frac{1}{4}$ 70.

Lektorer. (31).

Aage Preben Wielandt, f. 10, $\frac{1}{8}$ 59.
Folmer Jydemann Andersen, f. 07, $\frac{1}{8}$ 62.
Einar Mathiassen, f. 18, $\frac{1}{10}$ 62.
Karen Bjerresø, f. 22, $\frac{1}{8}$ 72.

Lektorer. (0.).

Inger Jacobsen, f. 27.
Lisbeth Küll, f. 23.
Erling Knudsen, f. 24.

Adjunkter. (0.).

Joakim Heramb Christensen, f. 39.
Finn Dreby Christiansen, f. 41.
Margit Uhre Clausen, f. 44.
Franz Christian Franzen, f. 41.
Jens Nielsen Faaborg, f. 31.
Klous Holt, f. 36.
Jørn Folden Jensen, f. 45.
Lillian Martinussen, f. 26.
Svend Paulsen, f. 26.
Ane Lise Sejersbøl, f. 45.
Knud-Erik Smith, f. 44.
Knud Schak Steenberg, f. 32.
Ove Stets, f. 43.
Niels Arne Stimpel, f. 46.
Poul Sørensen, f. 44.
Ole Ulby, f. 37.

Åbenrå Statsskole (458).

Forst Allé 14, 6200 Åbenrå. Tlf. (040) 223 11.
Georg Niels Thygesen Buchreitz, rektor (37), f. 05, $\frac{1}{8}$ 41.

Studielektor. (36).

Aage Richard Fauruskov Laursen, f. 23, $\frac{1}{8}$ 71.
Ole Søgaard Larsen, f. 28, $\frac{1}{5}$ 71.
Gunnar Juul Jørgensen, f. 07, $\frac{1}{8}$ 71.

Lektorer. (34).

Peder Gjeng, f. 05, $\frac{1}{4}$ 58.
Ingenan Pedersen, f. 09, $\frac{1}{1}$ 70.
Holger Moos, f. 09, $\frac{1}{1}$ 70.
Arne Christian Lindgaard, f. 10, $\frac{1}{1}$ 70.

Lektorer. (31).

Kay Christoffer Krogh, f. 03, $\frac{1}{11}$ 49.
Poul Vestergaard Larsen, f. 18, $\frac{1}{1}$ 66.
Edith Louise Gruvemann, f. 13, $\frac{1}{8}$ 67.
Poul Dragsbo, f. 18 ($\frac{2}{7}$ 67) $\frac{1}{11}$ 70.

Lektorer. (0.).

Torkild Storm Engsig-Karup, f. 21.
Karen Margrethe Magnusson, f. 27.
Hans Pind, f. 25.
Preben Sørensen, f. 31.

Adjunkt. (29).

Nanna Elisabeth Terkildsen, f. 24.

Adjunkter. (0.).

Inger Louise Hee Albinus-Jørgensen, f. 33.
Børge Andersen, f. 42.
Niels Christian Dahl, f. 44.
Henrik Fangel, f. 44.
Jens-Christian Ingwersen, f. 44.
Gert Henrik Jacobsen, f. 40.
Jan Bjerregaard Jessen, f. 43.
Folmer Bank Jørgensen, f. 44.
Harald Wilhelm Lauesen, f. 13.
Kirsten Sebbelov Madsen, f. 46.
Inger Nielsen, f. 39.
Anne Mette Rendtorff, f. 40.
Niels Gerhard Rosenkjær, f. 38.
Peter Brøgger Sørensen, f. 43.
Rolf Thorup, f. 34.

Gymnasieoverlærer. (23).

Einar Johansen, f. 07, $\frac{1}{4}$ 58.

Sønderborg Statsskole og HF-kursus (558).

Kongevej 37 6400 Sønderborg. Tlf. (04) 4234 27.
D. K. Hansen (R.), rektor (37), f. 11, $\frac{1}{10}$ 58.

Studielektor. (36).

Christian Emil Christoffersen, f. 08, $\frac{1}{8}$ 71.
Kaj William Larsen, f. 08, $\frac{1}{5}$ 71.
Erik Ivar Skouby Christoffersen, f. 30, $\frac{1}{8}$ 71.

Lektorer. (34).

Christian Henning Schmidt Aarup, f. 04, $\frac{1}{8}$ 64.
Oluf Bach, f. 07, $\frac{1}{4}$ 66.
Tage Immanuel Tørsleff, f. 09, $\frac{1}{1}$ 70.

Lektorer. (31).

Viggo Petersen, f. 12, $\frac{1}{4}$ 55.
Marie Caroe, f. Jørgensen, f. 14, $\frac{1}{4}$ 57.
Kjeld Gunnar Tofte-Hansen, f. 20, $\frac{1}{8}$ 64.
Knud Frederik Norberg, f. 14, $\frac{1}{9}$ 65.
Erik Eriksen, f. 27, $\frac{1}{8}$ 70.
Henning Jessen, f. 25, $\frac{1}{8}$ 71.

Lektorer (O.).

Hans Gunner Boysen, f. 23.
Gunner Brygmann, f. 24.
Poul Buciek, f. 31.
Hans Madaen Petersen, f. 23.
Jørgen Alfred Wangel, f. 16.

Adjunkter. (29).

Hans Thygesen, f. 19.
 Dr. Theol. *Günter Weiting*, f. 35.

Adjunkter. (O.).

John Andersen, f. 42.
Leif Aas Andersen, f. 45.
Carl-Henrik Bentzen, f. 36.
Karen Blom, f. 42.
Helle Christiansen, f. 40.
Inger-Hanne Stenderup Jensen, f. 30.
Karin Elin Emilie Jensen, f. 32.
Knud Erik Kensmark, f. 35.
Jens Chr. Lauesen, f. 41.
Hanne Lorentzen, f. 40.
Ragnhild Messell, f. 40.
Ole Aaby Molsted, f. 39.
Claus Ankjær Münchow, f. 42.
Erik Lorin Rasmussen, f. 44.
Steen Sandorff, f. 45.
Jens Møller Steffensen, f. 44.

Tønder Statsskole (291).

Papestrøgade 25, 8270 Tønder. Tlf. (04) 721028.

Hans Otto Jensen, rektor (37), f. 15, $\frac{1}{10}$ 62.

Studielektor. (36).

Georg Otto Henrik Høyer, f. 09, $\frac{1}{5}$ 71.

Lektorer. (34).

Christian Kastberg Nielsen, f. 20, $\frac{1}{8}$ 62.
Kjeld Ejrnæs, f. 21, $\frac{1}{8}$ 67.
A. Madsen (R.), f. 09, $\frac{1}{8}$ 68.

Lektorer. (31).

Finn Christensen, f. 13, $\frac{1}{4}$ 56.
Ida Maria Catharina Francisca Henrichsen, f. 07, $\frac{1}{8}$ 61.
Carmen Sørensen, f. *Larsen*, f. 11, $\frac{1}{11}$ 61.
Bodil Edith Füssel Simonsen, f. 14, $\frac{1}{5}$ 63.
Hågen Kiil, f. 22, $\frac{1}{8}$ 66.

Lektorer. (O.).

Jutta Christensen, f. 10.
Ove Quistorff, f. 26.
Bent Valeur, f. 29.

Adjunkt. (21).

Karlo Christensen, f. 33, $\frac{1}{8}$ 72.

Adjunkter. (O.).

Niels Laust Falsig, f. 44.
Poul Karlsson, f. 45.
Kirsten E. Kastberg Nielsen, f. 26.

Toftegård Statskursus til studentereksamen (426)

Gl. Køge Landevej 11, 2500 Valby. Tlf. 30 00 88.

Erik J. E. Strøby, rektor (37), f. 10, $\frac{1}{4}$ 65.

Studielektorer. (36).

Ole Niels Martin Nielsen, f. 25, $\frac{1}{8}$ 71.
Vagn Søndergaard, f. 24, $\frac{1}{8}$ 71.

Lektorer. (O.).

Poul Dahlgreen, f. 21.
Hella Læssner, f. *Bachmann*, f. 04.

Adjunkter. (O.).

Torben Amtrup, f. 43.
Klaus Andresen, f. 42.
Keld Werner Belert, f. 36.
Lars Bonnevie, f. 41.
André Demidoff, f. 39.
Lillian From, f. *Horwitz*, f. 39.
Bent Pedersbæk Hansen, f. 42.
Erling Risby Hansen, f. 39.
Birger Kleedal, f. 36.
Helga Harde Lassen, f. *Jeppesen*, f. 40.
Otto Allan Lassen, f. 41.
Bente Maegaard, f. *Lassen*, f. 45.
Hans Marker, f. 39.
Bente Moltke, f. *Garbers*, f. 33.
Ole Skouenborg, f. 34.
Ingrid Steinitz, f. 34.
Jørgen Finn Tandrup, f. 33.
Katalin Terzyanszky, f. 42.
Ole Thorup, f. 41.
Jens Ole Tolsgård, f. 40.

Vesterbro Statskursus til Studentereksamen (405).

Helgolandsgade 6, 1653 V. Tlf. Eva 54 48.

Erik Birger Mogens Storr-Hansen, rektor (37), f. 17, $\frac{1}{8}$ 70.

Lektor. (O.).

Leo Weisberg, f. 23.

Adjunkter. (O.).

Helle Dyveke Paula Brieghel, f. 43.
Anne-Lise Eleonora Uldall Brøns, f. 34.
Hans Henrik Garver, f. 44.
Karen Kristine Hansen, f. 39.
Christian Vilhelm Mynster Herold, f. 42.
Lis Jacobsen, f. 42.
Erik Jensen, f. 36.
Lone Jørgensen, f. 46.
Bente Kliem, f. 40.
Alex Kofoed-Enevoldsen, f. 43.
Ludmila Kristensen, f. 45.
Mary Elida Lundell, f. 42.
Rikke Magnussen, f. 25.
Brian Patrick McGuire, f. 46.
Jørgen Moestrup, f. 43.
Karen Pihl, f. 42.
Birgitte Printzlau, f. 40.
Niels Ebbe Rasmussen, f. 35.
Marianne Riis-Olsen, f. 44.
Michael Rohde, f. 46.
Per Smed, f. 33.
Inge-Lise Sørensen, f. 42.
Søren Staubo Sørensen, f. 43.
Aase Zeuthen, f. 42.

Fyns studenterkursus (496).

Hunderupvej 17, 5000 Odense. Tlf (09) 14 18 38

O. B. Müller (R.), rektor (37), f. 12, $\frac{1}{8}$ 65.

Studielektorer. (36).

Bjørn West-Nielsen, f. 13, $\frac{1}{5}$ 71.
Haakon Bennike Madsen, f. 21, $\frac{1}{5}$ 71.
Helmer Elmstrøm, f. 21, $\frac{1}{8}$ 72.

Lektorer. (31).

Carl Henry Aage Ramsvad, f. 07, ($\frac{1}{10}$ 63), $\frac{1}{8}$ 67.
Ingolf Løffer, f. 23, ($\frac{1}{4}$ 67), $\frac{1}{8}$ 68.
Louis Roland Hjarvard, f. 17, $\frac{1}{11}$ 72.

Lektorer (O.).

Eggert Dalgas, f. 27.
Emil Holger Østerberg, f. 30.
Tage Mønsted, f. 24.

Adjunkter. (O.).

Torben Kjær, f. 40.
Sven Lindahl, f. 42.
Ole Hald Madsen, f. 40.
Axel Moos, f. 44.
Elisabeth Frølund Nielsen, f. 31.
Kurt Friedrich Peters, f. 39.
Hans Erik Schrøder, f. 38.
Jørgen Schultz, f. 32.
Ole Torsten Sørensen, f. 44.

Århus Akademi (744).

Göteborg allé 2-4, 8200 Århus N. Tlf. (06) 16 63 11.

Thomas Mathias Hansen Rasch, rektor (37), f. 30, $\frac{1}{8}$ 71.

Studielektorer. (36).

Erling Fossum, f. 07, $\frac{1}{8}$ 71.
Henning Spure Nielsen, f. 37, $\frac{1}{8}$ 71.

Lektor. (34).

Inger Marie Egedal Fossum, f. 09, $\frac{1}{8}$ 72.

Lektorer. (31).

Henrik Laursen, f. 28, $\frac{1}{4}$ 70.
Ellen Larsen, f. 22, $\frac{1}{8}$ 71.

Lektorer. (O.).

Søren Andersen, f. 22.
Hans Jørgen Koch, f. 26.
Signe Louise Fabricius Michelsen, f. 13.

Adjunkter. (O.).

Marianne Abrahamsen, f. 43.
Bonnie Andersen, f. 44.
Erik Strandgaard Andersen, f. 37.
Preben Brautsch, f. 35.
Jette Ellis Bregenov, f. 45.
Mogens Rehoff Hansen, f. 42.
Irene Allerslev Jensen, f. 42.
Niels Roholt Jensen, f. 42.
Peter Richardt Kall, f. 44.
Gerda Kjær, f. 43.
Torben Knudstrup, f. 39.
Preben Pedersen Kousted, f. 46.
Karen E. Bergholt Lund, f. 43.
Erik Laage-Petersen, f. 46.
Ella Mikkelsen, f. 42.
Kjeld Mortensen, f. 40.
Flemming Christian Nielsen, f. 43.
Marianne Bager Nielsen, f. 43.
Christian Peder Pedersen, f. 41.
Inger Dejbjerg Pedersen, f. 38.
Johannes Poulsen, f. 33.
Anne-Martha Rasmussen, f. 41.
Hellmut Toftdahl, f. 42.
Jørgen Øe, f. 36.

Gymnasieoverlærere. (23).

Niels Mose Petersen, f. 22, ($\frac{1}{8}$ 60), $\frac{1}{8}$ 67.
Gunnar Hansen, f. 34, ($\frac{1}{8}$ 66) $\frac{1}{7}$ 71.

Gymnasielærer. (21).

Halldan Vormsborg Jensen, f. 29, ($\frac{1}{8}$ 58) $\frac{1}{8}$ 71.

Gymnasielærer. (13).

Svend Højbjørre Thomsen, f. 37, ($\frac{1}{8}$ 66) $\frac{1}{7}$ 69.

Statens og hovedstadskommunernes kursus (686).

Mynstersvej 5, 1827 V. Tlf. (01) 21 15 15.

Styrelse.

Departementschef* i undervisningsmin. *A. Michelsen* (K¹. D.M.), formand.
 Kst. undervisningsinspektør *Rikard L. Frederiksen*.
 Kurator* for Kbhvns Universitet *E. A. Koch* (K.).
 Borgmester *Børge A. Schmidt*.
 Seminarirektor *Carl-Einar Jørgensen*.
 Provst *J. Eilschou-Holm* (R.).
 Branddirektør *Poul Krog*.

Sekretær og regnskabsfører.

Kontorchef ved Kbhvns Universitets økonomiske forvaltning *J. O. Høffding* (R.).

Rektor. (37).

Hans Peder Julius Jensen, f. 12, $\frac{1}{8}$ 63.

Studielektorer. (36).

Dr. phil. *Nils Tyge Andresen*, f. 14, $\frac{1}{8}$ 71.
Ib Laurids Larsen, f. 17, $\frac{1}{5}$ 71.
Ture Erling Nyberg, f. 27, $\frac{1}{5}$ 71.

Lektorer. (34).

Kaj Gunnar Bruun, f. 10, $\frac{1}{4}$ 58.
Erik Ottar Jensen, f. 09, $\frac{1}{4}$ 58.
Dagmy Margrethe Strøby, f. Andersen, f. 09, $\frac{1}{4}$ 58.
Vagn Aakjær, f. 22, $\frac{1}{4}$ 66.
Henning Aksel Nørlyng, f. 12, $\frac{1}{4}$ 69.

Lektorer. (31).

Torben Carl Chr. Linnemann, f. 13, $\frac{1}{8}$ 60.
Harry Emanuel Jensen, f. 15, $\frac{1}{8}$ 60.
Grethe Cornelia Wagner Petersen, f. 09, $\frac{1}{8}$ 62.
Jean Hugo Christian August Armand Thiercy, f. 14, $\frac{1}{8}$ 63.
Cecilie Margrethe Aude Winther, f. 05, $\frac{1}{8}$ 68.
Børge Nielsen, f. 27, $\frac{1}{8}$ 70.
Ejler Holm, f. 22, $\frac{1}{2}$ 71.

Lektorer. (O.).

Lisbet Andersen, f. 32.
Vagn Andersen, f. 25.
Elin Høgsbro Appel, f. 13.
Henrik Bergstrøm-Nielsen, f. 28.
Gertrud Gad, f. 17.
John S. Jørgensen, f. 25.
Bodil Agathe Kuhlman, f. 30.
Jørgen Nilsson, f. 33.
Gordon Norrie, f. 12.

Adjunkter. (O.).

Lisbet Andersen, f. Breal, f. 32.
Susanne Asmussen, f. 39.
Christian Christensen, f. 29.
Claus Hylling Christensen, f. 41.
Susanne Christensen, f. 42.
Lizzie Hoffmann Jensen, f. 33.
Erling Molgaard Korsholm, f. 38.
Birgit Lading, f. 43.
Holger de Fine Larsen, f. 32.
Finn Lindberg, f. 44.
Hanne Clausine Nielsen, f. 30.
Anne Mette Preisz, f. 36.
Jan Thygesen, f. 42.
Fritse Ulfeldt, f. 44.

Statens Kursus til højere Forberedelseseksamen (346).

Nattergalevej 32. 2400 NV. Tlf. (01) 34 72 22.

Ejvind Jensen, rektor (37), f. 18, ($\frac{1}{8}$ 67), $\frac{1}{2}$ 69.

Studielektorer. (36).

Annelise Reiermann, f. 26, $\frac{1}{8}$ 70.
Hans Hartsten, f. 32, $\frac{1}{1}$ 71.
Finn Fosdal, f. 28, $\frac{1}{5}$ 71.
Jonas Anatol Lichtenberg, f. 30, $\frac{1}{5}$ 71.

Lektor. (O.).

Børge Brenneche Petersen, f. 22.

Adjunkter. (O.).

Kirsten Ahlmann Andersen, f. 42.
Robert Mackenzie Ellis, f. 41.
Olav Elvang, f. 39.
Ingeborg Erichsen, f. 25.
Gunnar Schiøtt Hansen, f. 33.
Arne Hentze, f. 39.
Steen Johansen, f. 42.
Knud Raarup Knudsen, f. 33.
Henning Lange, f. 40.
Ulla Michelsen, f. 41.
Erik Engberg Olsen, f. 41.
Ole Rasmussen, f. 44.
Bjarne Schoubye, f. 34.
Elisabeth Skov, f. 39.
Johan Smith, f. 46.
Verner Thode, f. 33.
Marianne Villumsen, f. 41.

Skolenævn.

(Anordning af 16 juni 1944 og bekendtgørelse af s. d.).

Ved hver af statsskolerne er dannet et skolenævn, bestående af skolens rektor, 2 af lærerrådet valgte lærere og 4 af og i forældrekrædsen valgte medlemmer. Nævnet behandler alle sager af almindelig betydning vedrørende skolens forhold og sørger for, at der mindst en gang årlig afholdes forældremøde.

1451

Det kommunale skolevæsen.

Kommunale højere almenskoler.*)

I København, Frederiksberg og Gentofte.

Efterslægtsselskabets Skole.

Hyrdevangen 62, 2400 NV. Tlf. (01) 60 23 06.
Alf Ove Jensen, rektor (37), f. 25, $\frac{1}{8}$ 69.

Studielektorer. (36).

Erik Garby, f. 10, $\frac{1}{5}$ 71.
Niels Gullberg-Hansen, f. 35, $\frac{1}{5}$ 71.
Hans Müller, f. 09, $\frac{1}{5}$ 71.

Lektorer. (34).

Johannes Joachim Frederik Himmelstrup, f. 09, $\frac{1}{4}$ 58.
Peter Poulsen, f. 05, $\frac{1}{4}$ 58.
Edmund Kristian Didriksen, f. 07, $\frac{1}{8}$ 63.
Poul Christian Møller, f. 06, $\frac{1}{1}$ 70.

Lektor. (31).

Alfred Rasmussen, f. 18, $\frac{1}{8}$ 62.

Lektorer. (O.).

Jørgen Frørup, f. 28.
Poul Erik Stentsøe, f. 27.

Adjunkt. (29).

Børge Bøgsted Møller, f. 31.

Adjunkter. (O.).

Annelise Andersen, f. 33.
Else Arltoft, f. 42.
Helle Rask Badse, f. 43.
Ebba Berg-Sørensen, f. 39.
Tim Bjørnt, f. 47.
Erling Brodersen, f. 35.
Anne Sonja Christiansen, f. 39.
Else Dalvin, f. 44.
Susanne Emborg, f. 45.
Jens Torsten Emborg, f. 43.
Agnele Bruun Hansen, f. 42.
Knud Johannes Larsen, f. 43.
Gerda Lund, f. 23.
Birgit Lykke, f. 43.
Mette Mortensen, f. 46.
Else Marie Møllmann, f. 44.
Flemming Ib Nielsen, f. 33.
Ragnhild Rørdam Olesen, f. 20.
Ole Ryttersgaard, f. 45.
Peter Christian Sørensen, f. 38.
Ruth Wesenberg-Lund, f. 36.

Rysensteen Gymnasium (308).

Tietgensgade 74, 1704 V. Tlf. Vester 4311.

Birthe Christensen, f. 27, rektor (37), $\frac{1}{8}$ 70.

Studielektor. (36).

Else Barmer, f. 17, $\frac{1}{5}$ 71.

Lektorer. (34).

Vibeke Westerkjær, f. 07, $\frac{1}{4}$ 58.
Frode Knudsen Hjerting, f. 14, $\frac{1}{4}$ 58.
Aase Valborg Kæie, f. Jørgensen, f. 07, $\frac{1}{8}$ 64.
Karl Blemsted, f. 10, $\frac{1}{8}$ 66.
Jens Dehn-Jensen, f. 16, $\frac{1}{4}$ 68.

Lektorer. (31).

Elisabeth Holm, f. 06, $\frac{1}{8}$ 53.
Karen Agnete Schobel Nielsen, f. 12, $\frac{1}{8}$ 55.
Margrete Lomholt-Thomsen, f. 12, $\frac{1}{8}$ 61.
Karen Marie Nielsen, f. 19, $\frac{1}{12}$ 65.
Maren Lausen Sleth, f. 21, $\frac{1}{1}$ 66.

Lektor. (O.).

Gregers Glahn, f. 22.

Adjunkter. (O.).

Birgit Bennike Carlsen, f. 35.
Torben Emil Hansen, f. 39.
Dan Hernø, f. 32.
Svend Oluf Jacobsen, f. 42.
Helen Sølvsteen Møller, f. 30.
Ole Riis Olsen, f. 44.

Sortedam Gymnasium (H. Adlers Fællesskole) (389).

Sortedam Dossering 97, 2100 Ø. Tlf. Øbro 5662.

Edele B. C. Kruchow, f. Langberg, M.F. rektor (37), f. 15, $\frac{1}{8}$ 60.
Arne Helman, f. 33, kst. rektor.

Studielektor. (36).

Regnar Norgil, f. 08, $\frac{1}{8}$ 71.

Lektorer. (34).

Johannes Heinrich Büchert, f. 07, $\frac{1}{8}$ 66.
Karen Riilow Davidsen, f. 11, $\frac{1}{1}$ 70.

Lektorer. (31).

Niels Erik Christensen, f. 19, $\frac{1}{10}$ 63.
Tove Barfoed Møller, f. 21, $\frac{1}{3}$ 65.
Karen Margrete Andersen, f. 21, $\frac{1}{1}$ 67.

*) De kommunale gymnasieskolars tjenestemænd lønnes som de tilsvarende statstjenestemænd, se afd. 1439. Embederne som rektor ved de kommunale gymnasieskoler uden for Kbhvns kommune besættes af kongen.

Lektor. (O.).

Palle Fischer, f. 28.

Adjunkter. (O.).

Grethe Hedeskov, f. 39.

Ruth Philip, f. 32.

Egil Rienecker, f. 27.

Christianshavns Gymnasium (383).

Prinsessegade 35, 1422 K. Tlf. Amager 5005.

Ole Thomas Barfoed, rektor (37), f. 25, $\frac{1}{8}$ 65.

Studielektorer. (36).

Egil Collatz Christensen, f. 13, $\frac{1}{5}$ 71.

Jørgen Holst-Jensen, f. 18, $\frac{1}{5}$ 71.

Leif Voss Mogensen, f. 36, $\frac{1}{5}$ 71.

Ivar Goldman, f. 28, $\frac{1}{8}$ 72.

Lektorer. (34).

Dr. phil. *Hans Georg Friboe Garde*, f. 07, $\frac{1}{4}$ 58.

Jon Monrad Møller, f. 12, $\frac{1}{8}$ 67.

Johannes Simonsen, f. 05.

Lektorer. (31).

Erik Halkjær, f. 17, $\frac{1}{8}$ 57.

Kirsten Amalie Nansen Rickelt, f. *Fledelius*, f. 13, $\frac{1}{10}$ 58.

Lektorer. (O.).

Ellen Lydia Dahl Bahnson, f. *Henriksen*, f. 22.

Ole Thygesen, f. 29.

Adjunkter. (29).

Børge Aage Andersen, f. 23.

Inge Brandt-Horsnæs, f. *Petersen*, f. 27.

Jens Pedersen, f. 34.

Adjunkter. (O.).

Søren Bald, f. 40.

Bent Springer Carstensen, f. 34.

Jørgen Damgaard, f. 37.

Michael Habart, f. 46.

Lissi Stevns Hansen, f. 39.

Joan Høberg-Petersen, f. 44.

Aage Jørgensen, f. 36.

Lis Kornum, f. 43.

Kirsten Mogensen, f. *Jensen*, f. 37.

Helge Lykkegaard Nielsen, f. 43.

Birthe Okholm, f. 36.

Birthe Olsen, f. 34.

Erling Rasmussen, f. 42.

Ehrenfried Richter, f. 36.

Lise Svane-Mikkelsen, f. 40.

Frederiksberg Gymnasium (462).

Hølløndervej 3, 1355 V. Tlf. (01) 2281 93.

Svend A. Jensen, rektor (37), f. 23, $\frac{1}{8}$ 70.

Studielektorer. (36).

Werner Jørgensen, f. 28, $\frac{1}{5}$ 71.

Henning Nielsen, f. 31, $\frac{1}{1}$ 71.

Carl Gunnar Sørensen, f. 13, $\frac{1}{5}$ 71.

Lektorer. (34).

Dr. phil. *Bo Grønbech*, f. 07, $\frac{1}{7}$ 69.

Georg Aagesen Sarauw, f. 07, $\frac{1}{7}$ 69.

Peter Nielsen, f. 08, $\frac{1}{7}$ 69.

Peter Bruno Cedergreen, f. 10, $\frac{1}{7}$ 69.

Lektor. (31).

Janni Kruchow, f. *Olsson*, f. 21, $\frac{1}{7}$ 65.

Lektorer. (O.).

Ilse Bugge, f. *Christiansen*, f. 29.

Ide Løppenthin, f. 11.

Jytte Raben, f. 31.

Niels Veileborg, f. 28.

Geoffrey Wilson, f. 20.

Adjunkt. (29).

Ralph Hansen, f. 23.

Adjunkter. (O.).

Annelise Agger, f. 38.

Kirsten Ragn Andersen, f. *Ragn*, f. 38.

Birthe Gram, f. 31.

Hans Ole Hansen, f. 35.

H. Winther Jensen, f. 37.

Peter Budtz Jørgensen, f. 43.

Jørgen Kirkegaard, f. 44.

Rigmor Skaarup Knudsen, f. *Christensen*, f. 35.

Elsebeth Lollesgaard, f. 40.

K.-H. Löhner, f. 31.

Ebbe Munch, f. 45.

Finn Pedersen, f. 46.

H. H. Schnedler Nielsen, f. 30.

Kirsten Schultz, f. *Gundelach*, f. 39.

Erik Thøfner, f. 35.

Øregaard Gymnasium (309).

Gersonsvej 32, 2000 Hellerup. Tlf. Hørlup 2826.

Tage Bülow Hansen, rektor (37), f. 16, $\frac{1}{8}$ 72.

Lektorer. (36).

Børge Kjeldgaard Lauritzen, f. 08, $\frac{1}{5}$ 71.

Henning Harmer, f. 09, $\frac{1}{5}$ 71.

Lektorer. (34).

Georg Madsen, f. 15, $\frac{1}{4}$ 58.

Volmer Hansen Lilholt, f. 10, $\frac{1}{8}$ 69.

Harry Nordhuus, f. 09, $\frac{1}{4}$ 69.

Carl Evald Stevens, f. *Eriksen*, f. 10, $\frac{1}{1}$ 70.

Guðrun Bøje Gotlieb, f. 11, $\frac{1}{1}$ 70.

Lektorer. (31).

Karen Louise Bøggild, f. *Schönu*, f. 13, $\frac{1}{12}$ 61.

Ove Kosfoed Bendsen, f. 17, $\frac{1}{8}$ 64.

Lektorer. (O.).

Henning Ole Sand Bøllrup, f. 28.

Ole Mertz, f. 31.

Egon Theodor Wallin, f. 21.

Adjunkter. (O.).

Helle Askgaard, f. 42.

Mogens Bruus, f. 42.

Louis Christensen, f. 27.

Kirsten Gersing, f. 32.

Hanne Goldschmidt, f. 31.

Karen-Margrethe Haugan, f. 44.

Hans Lauritz Madsen, f. 42.

Poul Jørgen Nordtvedt, f. 33.

Carsten Kongegård Pedersen, f. 42.

Susanne Pedersen, f. 46.

Henrik Tarp-Johansen, f. 43.

Sankt Annæ Gymnasium (De forenede Kirkeskoler). (562).

Sjælør Boulevard 135, 2500 Valby.

Poul Christian Nielsen, rektor (37), f. 21, $\frac{1}{2}$ 68.

Niels Christian Martin Møller, sanginspektør (25), f. 18, $\frac{1}{10}$ 65.

Studielektorer, (36).

Hans Helmer Jørgensen, f. 24.
Jørgen Wrang Thomsen, f. 19, $\frac{1}{5}$ 71.

Lektorer. (34).

Poul Fledelius, f. 07, $\frac{1}{4}$ 58.
Helge Anna Christensen (R.), f. Knoblauch, f. 08,
 $\frac{1}{5}$ 64.

Lektorer. (31).

Else Inge Larsen, f. 14, $\frac{1}{8}$ 61.
Bente Møller, f. Randbo, f. 24, $\frac{1}{5}$ 70.
Ib Schaufuss, f. 14, ... 72.

Lektor. (O.)

Stig Bang, f. 22.
Tove Brøndum, f. Maltesen, f. 29.
Birte Pedersen, f. Nielsen, f. 33.

Adjunkter. (O.).

Arne Berg, f. 38.
Lis Pihl Hansen, f. 30.
Lise Høj, f. Sonne, f. 35.
Eva Tøft, f. 45.

1452

Udenfor København.

Gladsaxe kommunale Gymnasium (464).

Buddinge Hovedgade 81, Søborg.

Tlf. Søborg 3182.

Hans Neumann, rektor (37).

Studielektor. (36).

Svend Holm, f. 19, $\frac{1}{5}$ 71.
Kai Aage Greiber, f. 31, $\frac{1}{8}$ 72.

Lektorer. (34).

H. H. Petersen (R.), (H.T.H.), f. 07, $\frac{1}{8}$ 63.
Ib Juul, f. 24, $\frac{1}{8}$ 66.
Dr. phil. Marie Bjerrum, f. Lorensen, f. 20, $\frac{1}{4}$ 67.

Lektor. (31).

Poul Zerlang, f. 24.

Lektorer. (O.).

Ole Rude Andersen, f. 27.
Kjeld Djurhuus, f. 18.
Lissen Garvig, f. Front, f. 25.

Adjunkt. (29).

Lis Engelhardt, f. 29.

Adjunkter. (O.).

Peer Rander Amundsen, f. 41.
Charlotte Andersen, f. Hald, f. 39.
Jette Brøndsted, f. Nielsen, f. 39.
Hugo Christiansen, f. 30.
Grethe Parbøl Hansen, f. Parbøl, f. 35.
Hans Jørgen Jacobi, f. 42.
Ellen Jensen, f. Jespersen, f. 40.
Keld Ragn Jensen, f. 42.
Anne Engelbrecht Johnsen, f. Dahl, f. 42.
Ruth Wöldike Larsen, f. Wöldike, f. 24.
Ettore Lolli, f. 36.
Vagn Wittenburg Ludvigsen, f. 41.
Lis Lunhart, f. 28.
Ib Lund, f. 33.
Fritz Schultz, f. 30.
Kirsten Skjøtt-Larsen, f. Elvang, f. 41.
Per Sonne, f. 43.
Henning Sørensen, f. 44.
Erik Vestergaard, f. 40.
Jørgen Weise, f. 31.

Søborg Gymnasium.

U. Østergaard (R.), rektor (37), f. 15, $\frac{1}{7}$ 61.

Studielektorer. (36).

Kirsten Kristoffersen, f. 37, $\frac{1}{6}$ 71.
Jørgen Olsen, f. 35, $\frac{1}{5}$ 71.
Sven Behrend, f. 31, $\frac{1}{8}$ 72.

Lektor. (31).

Mogens Hoff, f. 15, $\frac{1}{6}$ 64.

Lektorer. (O.).

Kjeld Flensborg, f. 18.
Else Mammen, f. 06.

Adjunkter. (O.).

Jørgen Andersen, f. 41.
Leif Andersen, f. 41.
Ivar Bojsen, f. 29.
Inge Bro, f. 31.
Jens Peter Gjaldbæk, f. 44.
Poul Hansen, f. 32.
Rasmus Lykke Hansen, f. 42.
Karl Johann Hemmersam, f. 39.
Knud Hentze, f. 38.
Susanne Hentze, f. 41.
Willy Ferri Håkonsson, f. 39.
Kirsten Haaning, f. 40.
Bjørn Iversen, f. 44.
Niels Holger Krohn, f. 39.
Hans Jørgen Bregnhøj Larsen, f. 37.
Hanne Kunckel Møller, f. 40.
Lidden Paludan Nielsen, f. 41.
Erik Nordstrøm, f. 27.
Hanne Backer Raben Smidt, f. 41.
Birgitte Risker Svane, f. 39.
Inge Thune, f. 39.
Otto Verdier, f. 40.
Carl Waltenburg, f. 39.
Claus Romer Westh, f. 39.

Ballerup Gymnasium.

Baltorpvej 18, 2760 Ballerup. Tlf. 971201.

A. K. Østergaard (R.), rektor (37), f. 11, $\frac{1}{7}$ 61.

Studielektorer. (36).

Eva Marie Nielsen, f. 37, $\frac{1}{5}$ 71.
Jørgen Lykke Petersen, f. 33, $\frac{1}{5}$ 71.
Steen Relster, f. 39, $\frac{1}{5}$ 71.

Lektorer. (31).

Johan Christian Andersen, f. 18, $\frac{1}{8}$ 63.
Henning Walter Sachse, f. 17, $\frac{1}{8}$ 64.
Peer Walther Skibstrup, f. 17, $\frac{1}{11}$ 67.

Lektorer. (O.).

Villy Heising, f. 05.
Nanna Sophie Trappaud Larsson, f. 12.
Inger Lise Mordhorst, f. 26.

Adjunkter. (O.).

Sten Asgaard Andersen, f. 44.
Brita Margrethe Waage Beck, f. 31.
Inger Birgitte Bjerg, f. 42.
Karin Boserup, f. 44.
Palle Christensen, f. 38.
Eli Lindskrog Christiansen, f. 37.
Krista Conrad, f. 35.
Hanne Cordius Dam, f. 45.
Leif Frederiksen, f. 41.
Annelise Hagerup, f. 30.
Jørgen Østergaard Hansen, f. 41.

Finn Hjelm Hirshals, f. 45.
Niels Henrik Højding, f. 39.
Erik Johansen, f. 40.
Kirsten Majland, f. 43.
Torkel Meyer, f. 38.
Ulla Bøgsted Møller, f. 33.
Hanne Møllgaard, f. 44.
Peter Maaløe, f. 32.
Eva Vivian Bang Nissen, f. 35.
Jette Østergaard Reich, f. 37.
Elisabeth Rischel, f. 37.
Tim Velschow, f. 40.

Tårnby gymnasium (359).

Tejn Allé 5, 2770 Kastrop. Tlf. 61 36 00.

Alf Visti Jacobsen, rektor (37), f. 25, $\frac{1}{8}$ 70.

Studielektorer. (36).

Ruth Christensen, f. 21, $\frac{1}{4}$ 71.
Grethe Halkjær, f. 20, $\frac{1}{4}$ 71.
Paul Erik Jensen, f. 31, $\frac{1}{4}$ 71.
Poul B. Paludan, f. 37, $\frac{1}{4}$ 71.

Adjunkter. (O.).

Eddy Ah-Sam, f. 39.
Helge Alstrup, f. 38.
Gerd Brantenberg, f. 41.
Jens Carstensen, f. 43.
Ina Damkjær Christensen, f. 38.
Gert Clevin, f. 45.
Erik Frydkjær, f. 25.
Finn Godtfredsen, f. 43.
Emmy Greve, f. 40.
Aage Hansen, f. 35.
Preben Hasselbalch, f. 42.
Ole Høyer, f. 35.
Lise Jensen, f. 41.
Thyra Johannesen, f. 39.
Edith Hofmann Krogh, f. 44.
Lis Krunke, f. 38.
Kirsten Lassen, f. 40.
Karin Olesen, f. 44.
Jørgen Olsen, f. 38.
Kirsten Paludan, f. 39.
Grethe Fog Pedersen, f. 42.
Inger Piepgrass, f. 31.
Leif Aage Rasmussen, f. 35.
Jens Erik Stolt, f. 37.
Jens-Ole Straarup, f. 35.
Lars Thiesen, f. 39.
Niels Tingsgård, f. 30.
Ulla Tøgersen, f. 37.
Paul Ulff-Møller, f. 37.

Helsingør Gymnasium (491). Tlf. 22 02 19 og
 22 25 76.

K. W. Norbøll (R.), rektor (37), f. 04, $\frac{1}{8}$ 47.

Studielektorer. (36).

Ralf Nielsen, f. 36, $\frac{1}{10}$ 70.
Jørgen Carstenschjold, f. 37, $\frac{1}{5}$ 71.
Søren Mariegaard, f. 13, $\frac{1}{6}$ 71.

Lektorer. (34).

Berit Asmund, f. 04, $\frac{1}{4}$ 58.
Poul Vind, f. 07, $\frac{1}{4}$ 58.
Rigmor Højberg-Christensen, f. *Gjødesen*, f. 08, $\frac{1}{4}$ 66.
Mogens Schmidt, f. 06, $\frac{1}{4}$ 69.
Hilmer Borge Vigand Nielsen, f. 08, $\frac{1}{4}$ 69.
Edith Lilian Haugsted, f. 09, $\frac{1}{4}$ 69.

Henning Borge Ring, f. 10, $\frac{1}{1}$ 70.
Peter Fuglsang, f. 14, . . . 71.

Lektorer. (31).

Kjeld Gravgaard, f. 12, $\frac{1}{8}$ 54.
Ruth Ulrich, f. 14, $\frac{1}{8}$ 60.

Lektor. (O.).

Agnete Laurentze Marie Wischmann, f. *Lunn*, f. 23.

Adjunkter. (O.).

Bodil Andersen, f. 43.
Steen Ejgil Christensen, f. 44.
Birte Grønning-Nielsen, f. 38.
Ulla Harager, f. 43.
Jon Høyer, f. 42.
Gunver Juul Jeppesen, f. 41.
Niels Jonassen, f. 37.
Marianne Just, f. 39.
Hans Juul-Pedersen, f. 33.
Jytte Knudsen, f. 41.
Anne Kristensen, f. 45.
Henrik H. Lange, f. 37.
Helge Lomholt, f. 37.
Karen Marie Lunderskov, f. 32.
Erik Lundsgaard, f. 39.
Anders Madsen, f. 44.
Niels Bork Nielsen, f. 38.
Bente Norsker, f. 46.
Knud Røsted, f. 43.
Kirsten Sohl, f. 45.
Ole Sohl, f. 45.

Gymnasieoverlærere. (23).

Kirsten Jørgensen, f. 10.
Viggo Skovby, f. 05.
Peder Jørgensen, f. 18.
Ulla Døstrup, f. 27.

Frederikssund Amtsgymnasium. (361).

Tlf. (03) 31 30 11

Erling Balle, rektor (37), f. 24, $\frac{1}{6}$ 71.

Studielektor. (36).

Preben Abildgård Andersen, f. 26, $\frac{1}{6}$ 71.

Lektor. (O.).

Flemming Palle Hansen, f. 29.
Axel Wiberg, f. 25.

Adjunkter. (O.).

Tommy Borch, f. 45.
Hans Bo Davidsen, f. 43.
Henning Due-Hansen, f. 42.
Susanne Lithin Garde, f. 24.
Brita Pilegaard Hansen, f. 43.
Jens Pilegaard Hansen, f. 40.
Niels Chr. Hartling, f. 45.
Helle Nørbjerg Jensen, f. 48.
Bent Edvard Lantow, f. 38.
Else Toft Madsen, f. 42.
Marianne Møller, f. 43.
Emma Ingrid Løsecke Nielsen, f. 45.
Erik Jørgen Nielsen, f. 39.
Steffen Dirk Pabst, f. 40.
Uffe Gravers Pedersen, f. 41.
Nils Erik Philipsen, f. 28.
Per Frede Præstekjær, f. 43.
Ida Ravnøl, f. 26.
Palle Roslyng-Jensen, f. 44.
Anne Sørensen, f. 41.
Bente Aastedt Thorup, f. 42.

Roskilde Gymnasium og HF-kursus.

Domkirkepladsen, 4000 Roskilde. Tlf. (03) 35 34 44.

Knud Hemmingsen, rektor (37), f. 22, $\frac{1}{8}$ 69.

Studielektor. (36).

Aage Büchner, f. 28.

Lektor. (31).

William Marinus Solstad, f. 20 ($\frac{1}{8}$ 68) $\frac{1}{8}$ 69.

Adjunkter. (O.).

Karsten Baagø Andersen, f. 41.

Karen Cleeman Andersen, f. 41.

Lars Bjarne Andersen, f. 46.

Julie Boberg, f. 42.

Benny Borgesen, f. 43.

Klaus Brygger-Møller, f. 42.

Else Margrethe Delvaux, f. 42.

Hans-Christian Eisen, f. 42.

Gunner Fokdal, f. 42.

Holger Hamann, f. 43.

Helge Dirks Hansen, f. 42.

Helge Land Hansen, f. 39.

Kirsten Højst Hansen, f. 40.

Hanne Hastrup, f. 36.

Lili Jacobsen, f. 24.

Jørn Glerup Jensen, f. 43.

Søren Keil, f. 47.

Carl Christian Michelsen, f. 42.

Karsten Pedersen, f. 43.

Lise Pedersen, f. 39.

Ester Blum Petersen, f. 41.

Finn Tommy Petersen, f. 39.

Alma Birgitte Rasmussen, f. 42.

Johnny Casper Julius Rasmussen, f. 44.

Torben Vind-Knudsen, f. 40.

Roskilde amts-gymnasium. Greve.

Edvard Helmuth Sørensen, rektor (37), f. 20, $\frac{1}{8}$ 72.

Kalundborg Gymnasium (506).

Tlf. (03) 51 06 62.

R. Stig Hansen (R.), rektor (37), f. 10, $\frac{1}{8}$ 57.

Studielektorer. (36).

Ejgil Fromberg, f. 21, $\frac{1}{5}$ 71.

Freddy Volmer Hansen, f. 34, $\frac{1}{5}$ 71.

Lektor. (34).

Kurt Emil Zarhtmann Jensen, f. 11, $\frac{1}{4}$ 69.

Lektorer. (31).

Poul Jensen Elkjær, f. 14, ($\frac{1}{9}$ 53) $\frac{1}{8}$ 71.

Arne Christian Humlum, f. 18, $\frac{1}{8}$ 58.

Svend Edvard Brinkløv Brinkhard, f. 18, ($\frac{1}{8}$ 58), $\frac{1}{8}$ 67.

Olav Skovgaard Olsen, f. 19, $\frac{1}{12}$ 65.

Bodil Knudstrup Gudnæs, f. 19, $\frac{1}{4}$ 66.

Leif Winther Hansen, f. 22, $\frac{1}{8}$ 66.

Lektorer. (O.).

Tom Christian Alstrup, f. 25.

Andreas Mehlsen Laustsen, f. 28.

Knud Bech Piilgaard, f. 12.

Niels Povelsen, f. 25.

Adjunkt. (29).

Trolle Herbert Bagger, f. 31.

Adjunkter. (O.).

Esben Ammitzbøll, f. 43.

Jørgen Bech, f. 41.

Henie Agnete Berntsen, f. 32.

Anton Jørgen Korsgaard Halvorsen, f. 37.

Flemming Horn, f. 38.

Kai Buch Jensen, f. 46.

Leif Hammond Jensen, f. 39.

Birgit Lilian Jørgensen, f. 43.

Tage Levin Jørgensen, f. 43.

Theodor Kristensen, f. 30.

Harry Lusty, f. 43.

Ebbe Kroger Pramming, f. 38.

Inger Margrethe Riis, f. 41.

Peter Schousboe, f. 38.

Bent Schott-Kristensen, f. 35.

Gymnasieoverlærer (23).

Aage Hougaard, f. 12.

Slagelse Gymnasium (440). Tlf. 52 11 11.

O. H. N. Skouby (R.), rektor (37), f. 08, $\frac{1}{8}$ 58.

Studielektorer. (36).

Flemming Dall, f. 35, $\frac{1}{6}$ 71.

Vilhelm Aksel Larsen, f. 18, $\frac{1}{5}$ 71.

Lektorer. (34).

Chresten Kærsgaard Nielsen Staun, f. 03, $\frac{1}{4}$ 60.

Frederik Vilhelm Brandt, f. 05, $\frac{1}{8}$ 65.

Hans Peter Bendtsen, f. 07, $\frac{1}{4}$ 66.

Mogens Henrik Funch, f. 08, $\frac{1}{4}$ 69.

Helge Engelbrecht Thomsen, f. 09, $\frac{1}{1}$ 70.

Erik Nørgaard, f. 11, $\frac{1}{4}$ 71.

Lektorer. (31).

Bjørn Ottosen, f. 16, $\frac{1}{8}$ 62.

Henry Axelsen, f. 20, $\frac{1}{8}$ 63.

Lektorer (O.).

Florents Asger Florentsen, f. 29.

Henning Ujje Hansen, f. 27.

Adjunkter. (O.).

Bent Schiermer Andersen, f. 39.

Anni Bach, f. 45.

Palle Berggreen, f. 36.

Grith Styrck Carlsen, f. 44.

Bent Christensen, f. 43.

Jørgen Christiansen, f. 34.

Karen Bodil Conrad, f. 45.

Dan Bjarne Frandsen, f. 42.

Sven Frøkjær-Jensen, f. 43.

Jørgen Glenstrup, f. 41.

Karen Zoffmann Hansen, f. 39.

Nils Ørsted Hansen, f. 41.

Jens Harrebye, f. 41.

Lisbeth Hiort, f. 36.

Hanne Lise Humlum, f. 43.

Thorkild W. Thaaning Jacobsen, f. 41.

Ebbe Ottar Jensen, f. 42.

Elisabeth Næstholt Jensen, f. 41.

Per Lieberkind Larsen, f. 42.

Donald McArthur, f. 44.

Finn Lindegaard Madsen, f. 41.

Finn Nielsen, f. 43.

Hanne Nielsen, f. 42.

Birgit Skov, f. 21.

Børge Ramso Thomsen, f. 40.

Ulla Marie de Visme, f. 42.

Cand. phil. (O.).

John Kaas Petersen, f. 40.

Anne Caroline Brostrøm, f. 41.

Næstved Gymnasium (64). Tlf. (03) 720676.

E. Gjede (R.), rektor (37), f. 10, $\frac{1}{8}$ 58.

Studielektorer. (36).

Kai Peder Hjorth, f. 25, $\frac{1}{5}$ 71.

Agnete Vedel Stage, f. 25, $\frac{1}{8}$ 71.

Lektorer. (34).

Andreas Christian Bossen (F.O.A.), f. 05, $\frac{1}{4}$ 62.

Fritz Georg Michelsen, f. 09, $\frac{1}{8}$ 63.

Hans Cornelius Jønsson, f. 08, $\frac{1}{4}$ 65.

Ingeborg Kristine Jørgensen, f. 14, $\frac{1}{8}$ 65.

Ernst Linderod Nilsson, f. 07, $\frac{1}{4}$ 69.

Aage Pors, f. 08, $\frac{1}{4}$ 69.

Lektorer. (31).

Frede Kristian Jørgensen, f. 13, $\frac{1}{8}$ 55.

Inger Flensborg, f. 13, $\frac{1}{8}$ 56.

Carl Frederik Marholt, f. 10, $\frac{1}{4}$ 57.

Ole Kristian Hesselberg, f. 16, $\frac{1}{2}$ 58.

Sven Høgstedt, f. 21, $\frac{1}{8}$ 63.

Per Aage Casmose, f. 16, $\frac{1}{4}$ 65.

Carsten Sinding, f. 26, $\frac{1}{9}$ 65.

Lektorer. (0.).

Jørgen Johan Brännich Henriksen, f. 23.

Preben Frederik Metz, f. 17.

Adjunkter. (0.).

Birte Andersen, f. 39.

Grethe Andersen, f. 45.

Niels Bruun, f. 40.

Bjørn Falck-Petersen, f. 39.

Peder Julius Flansmose, f. 44.

Vagn Gjerløff, f. 41.

Kjeld Gringer, f. 41.

Inger Margrethe Hansen, f. 42.

Jørgen Hansen, f. 36.

Annie Elly Houmand, f. 36.

Arnt Houmand, f. 28.

Grethe Larsen, f. 41.

Jens Erik Mortensen, f. 41.

Inger Lis Glebe Møller, f. 30.

Arne Erik Olsen, f. 41.

Ole Weinreich Olsen, f. 36.

Jan Volmer Preisler, f. 40.

Karen Groot Rasmussen, f. 43.

Kirsten Zachø, f. 42.

Merete Aaberg, f. 42.

Køge Gymnasium (86). Tlf. 652723.

Jørgen Henrik Bertelsen, rektor (37), f. 19, $\frac{1}{8}$ 62.

Studielektorer. (36).

Folmer Jensen, f. 11, $\frac{1}{8}$ 71.

Ingrid Stevnsborg, f. 29, $\frac{1}{8}$ 72.

Erik E. Pedersen, f. 31, $\frac{1}{8}$ 72.

Lektorer. (31).

Jacob Elmelund, f. 28, $\frac{1}{8}$ 66.

Lektorer. (0.).

Svend Brendstrup, f. 29.

Henrik Hatt Olsen, f. 30.

Adjunkter. (0.).

Birgit Brendstrup, f. 33.

Jørgen Bødker, f. 34.

Kresten Ejrnæs, f. 32.

Erwin Fischer, f. 32.

Annette Galskjøl, f. 39.

Jens Galskjøl, f. 37.

Svend Ejlfj Hurder, f. 38

Ejner Hartby, f. 29.

Susanne Holten, f. 35.

Bent Kraul Jensen, f. 32.

Peter Ove Jensen, f. 39.

Jørn Jeppesen, f. 43.

Poul-Erik Nielsen, f. 35.

Viggo Henrik Nielsen, f. 36.

Hans Priemé, f. 32.

Ingeborg Skriver, f. 42.

Astrid Sode-Madsen, f. 43.

Kurt Stolt, f. 36.

Winnie Stolt, f. 39.

Birte Tofte, f. 36.

Gymnasieoverlærere. (23).

Georg Færgemann, f. 15, $\frac{1}{8}$ 62.

Ruth Færgemann, f. 14.

Vordingborg Gymnasium (354). Tlf. (03) 770214.

Hans Bang, rektor (37), f. 18, $\frac{1}{8}$ 72.

Studielektor. (36).

Aage Christiansen, f. 08, $\frac{1}{5}$ 71.

Lektorer. (34).

Ejnar Vilhelm Hermansen, f. 12.

Carl Henrik Bennicke, f. 12, $\frac{1}{8}$ 63.

Lektorer. (31).

Olaf Jacobsen, f. 18.

Henrik Arthur Møller, f. 18 ($\frac{1}{10}$ 62), $\frac{1}{8}$ 66.

Hilde Nissen, f. 21, $\frac{1}{7}$ 67.

Arne Carl Wessmann, f. 22.

Lektorer. (0.).

Inger Hermansen, f. Nielsen, f. 14.

Elsebeth Wessmann, f. Kofoed, f. 28.

Cecil Westh, f. 24.

Adjunkter. (29).

Oluf Gustav Bache, f. 29.

Poul Rose, f. 32.

Adjunkter. (0.).

Mogens Carstensen, f. 39.

Adam Farkas, f. 37.

Steen Garver, f. 41.

Merete Knudsen, f. 42.

Henning Larsen, f. 39.

Henry Smidt, f. 30.

Gymnasieoverlærere. (23).

Jens Christian Hald, f. 11, $\frac{1}{7}$ 67.

Jens Kristian Knudsen, f. 08, $\frac{1}{4}$ 55.

Arne Gunnar Lauridsen, f. 06, $\frac{1}{4}$ 55.

Maribo Gymnasium (296). Tlf. (03) 880425.

H. Hertig (R.), rektor (37+2400), f. 15, $\frac{1}{8}$ 60.

Studielektorer. (36).

Birthe Margrethe Holst, f. 19, $\frac{1}{8}$ 70.

Jørgen Emil Søren Andreas Jensen (F.N.F.5.), f. 16, $\frac{1}{8}$ 71.

Lektorer. (31).

Fritze Maria Halkjær, f. 18, $\frac{1}{10}$ 64.

Eyvind Helge Møller, f. 21, $\frac{1}{1}$ 67.

Lektorer. (0.).

Helge Leon Christiansen, f. 29.

Thorkild Svenning Thejls, f. 24.

Birgit Vibeke Thomsen, f. 28.

Adjunkter. (O.).

Thomas Alkjær, f. 42.
 Anna Kirstine Johnsen Andersen, f. 28.
 Ellen Damielsen, f. 31.
 Karl Engelsen, f. 17.
 Henrik Otto Hansen, f. 46.
 Erin Wøllike Hansen, f. 29.
 Palle Juul Holm, f. 31.
 Gustav Rige Jahn, f. 29.
 Jørgen Jarding, f. 30.
 Bo Bergshagen Jessen, f. 43.
 Per Skov Madsen, f. 33.
 Mogens Dam Mikkelsen, f. 37.
 Finn Ragn-Hansen, f. 34.
 Civing. Jørgen Smith, f. 15.

Gymnasieoverlærere (23).

Ivar Pedersen, f. 06.
 Gerda Søgaard, f. 31.

Nakskov Gymnasium (494). Tlf. (03) 92 06 50.

Ole Bostrup, rektor (37), f. 34, $\frac{1}{8}$ 67.

Studielektorer.

Per Lønbakke Offer Andersen, f. 23, $\frac{1}{5}$ 71.
 Villy Kjellberg Christensen, f. 42.

Lektorer. (34).

Hans Christian Bertelsen Vestergaard, f. 04, $\frac{1}{4}$ 58.
 Jens Murius Hansen, f. 09, $\frac{1}{4}$ 58.
 Niels Marius Jensen Holtse, f. 11, $\frac{1}{1}$ 70.

Lektorer. (31).

Karl Richard Olesen, f. 17.
 Ole Ørnsholt, f. 18, $\frac{1}{8}$ 67.
 Jørgen Ludvig Halse, f. 22, $\frac{1}{12}$ 69.
 Ebbe Bjørnekær, f. 26, $\frac{1}{4}$ 72.

Lektorer. (O.).

Inger Aue, f. 16.
 Ellen Margrethe Ørnsholt, f. 24.

Adjunkt. (21).

Niels Erik Bertelsen, f. 29, $\frac{1}{8}$ 71.

Adjunkter. (O.).

Gottlieb Andersen, f. 32.
 Jan Betke, f. 22.
 Niels-Erik Hartmann, f. 41.
 Erik Lagoni Jakobsen, f. 30.
 Peter Lind Jensen, f. 39.
 Erik Brøgger Madsen, f. 39.
 Leif Mosegaard, f. 42.
 Carl Ole Olsen, f. 36.
 John Povlsen, f. 48.
 Lone Povlsen, f. 45.
 Mogens Vestergaard, f. 38.

Gymnasieoverlærer. (23).

Lauritz Lauritzen, f. 06.

Mulernes Legatskole, Odense kommunale Gymnasium (76). 5000 Odense. Tlf. (09) 134642.

Knud Kristian Mortensen, rektor (37), f. 16, $\frac{1}{8}$ 62.

Studielektorer. (36).

Karsten Ibsen, f. 21.
 Carl Magnus Yngve Livijn, f. 28.
 Jørgen Øhlenschläger, f. 23.

Lektor. (31).

Poul Broue Jensen, f. 21.

Lektorer. (O.).

Kirsten Halberg, f. 07.
 Finn Brauts Mathiesen, f. 25.
 Leif Rindholdt, f. 29.

Adjunkter. (O.).

Peter Bartschick, f. 37.
 Vibeke Bertelsen, f. 43.
 Idir Brachi, f. 31.
 Torben Brandt, f. 43.
 Ingrid Bøytler, f. 35.
 Birgit Gerd Davidsen, f. Petersen, f. 34.
 Morten Eriksen, f. 39.
 Mag. art. Hans Jørgen Hunosøe, f. 39.
 Per Ulrich Brandby Sund Jacobsen, f. 39.
 Ulla Aabye Jensen, f. 26.
 Hans Peter Kjærsgaard, f. 35.
 Birta Katrine Knudsen, f. 43.
 Svend Lauridsen, f. 47.
 Jørgen Lomborg, f. 42.
 Jørgen Balling Nielsen, f. 40.
 Kirsten Nonnemann, f. 45.
 Jeff Levin Pedersen, f. 45.
 Asger Rubech Rasmussen, f. 38.
 Leif Rindholdt, f. 29.
 Karen Inger Thalsgård Schambye, f. 30.
 Karin Lisbeth Steffensen, f. Drostby, f. 42.
 Larry Sundwul!, f. 34.
 Irene Søndergaard, f. Holm, f. 39.
 Jonna Thestrup, f. Rasmussen, f. 45.
 Karen Margrete Thormann, f. 40.
 Hans Jørgen Tækker, f. 43.
 Birte Aalbæk, f. Christiansen, f. 37.
 Erik Aalbæk, f. 39.

Nyborg Gymnasium (525). Tlf. (09) 310217.

K. Stenbjerg (R!), rektor (37), f. 06, $\frac{1}{4}$ 46.

Studielektorer. (36).

Axel Ærboe Hansen, f. 34, $\frac{1}{5}$ 71.
 Valther Pedersen, f. 14, $\frac{1}{5}$ 71.

Lektorer. (34).

Jens Mørup Jørgensen, f. 10, $\frac{1}{4}$ 58.
 Carl Christian Henning Hartvig-Olsen, f. 06, $\frac{1}{4}$ 69.
 Peter Frimann Jensen, f. 10, $\frac{1}{1}$ 70.

Lektorer. (31).

Jens Aage Kjellerup, f. 17, $\frac{1}{12}$ 64.
 Bodil Prip, f. 23, $\frac{1}{8}$ 66.

Lektorer. (O.).

Inger Bertelsen, f. 27.
 Kirsten Bjørkbom, f. 27.
 Oscar Malcolm Hjalmar Bjørkbom, f. 29.
 Gunner Pedersen, f. 27,

Adjunkter. (O.).

Jørn Andersen, f. 45.
 Erling Christensen, f. 32.
 Morris Gradel, f. 28.
 Olaf Grarup, f. 36.
 Inger-Lise Hansen, f. 38.
 Karl Jacobsen, f. 33.
 Gert Kongsted Jensen, f. 44.
 Ulla Ann Jensen, f. 38.
 Herman Krogsgård, f. 27.
 Agnete Kaae, f. 43.
 Torben Larsen, f. 45.
 Leo Brandt Lumholt, f. 41.
 Sven Klindt Mogenssen, f. 39.

Johan Romstad, f. 37.
Helga Wilson, f. 42.

Middelfart Gymnasium.
Jørgen Weiss-Pedersen, rektor (37), f. 32.
 Studielektor. (36).
Johannes Franch Pedersen, f. 16, $\frac{1}{8}$ 71.
 Lektor. (O.).
Jens Voigt, f. 30.
 Adjunkter. (O.).
T. Giver Andersen, f. 45.
Anders Berggreen, f. 41.
Solveig Clausen, f. 42.
Annette Friederichsen, f. 35.
Ole Halding, f. 42.
Bent Hansen, f. 44.
Torben Ingemann Hilberg, f. 37.
Kristian Hjerrild, f. 44.
Synnøve Klemensen, f. 44.
Lisbeth Ladehoff, f. 41.
Anne Kierbye Nielsen, f. 43.
Jonna Oversø, f. 38.
Birgit Ekerøth Petersen, f. 43.
Gerner Roer Pedersen, f. 41.
Palle Rossen, f. 35.
Henrik Stub, f. 44.
Helle Stub, f. 46.
Bente Voigt, f. 33.

Frederikshavn Gymnasium og HF-kursus (319). Tlf (08) 42 44 33.
Kaj Minke, rektor (37), f. 28, $\frac{1}{8}$ 68.
 Studielektorer. (36).
Asger Egil Holbech, f. 05, $\frac{1}{5}$ 71.
Ellen Lindgård, f. Remvig, f. 11, $\frac{1}{5}$ 71.
 Lektorer. (34).
Jens Leth-Nissen, f. 10, $\frac{1}{7}$ 69.
Svend Larsen Skole, f. 08, $\frac{1}{7}$ 69.
 Lektorer. (31).
Palle Knudsen, f. 20, $\frac{1}{7}$ 65.
Ilse Hansen, f. 16, $\frac{1}{7}$ 65.
Jef Thoisen, f. 21, $\frac{1}{7}$ 65.
Jørgen Andreasen, f. 17, $\frac{1}{5}$ 72.
 Lektorer. (O.).
Ingeborg Leth-Nissen, f. 23.
Th. Hovgaard Madsen, f. 29.
Thorkild Schøtt, f. 25.
 Adjunkter. (O.).
Lars Kloster Andersen, f. 43.
Grete Bille-Holst, f. 09.
Palle Birkholm, f. 41.
Lasse Brandstrup, f. 41.
Arne Nielsen Hansen, f. 39.
Gerd von Hoje-Rückers, f. 43.
Hans Jensen, f. 38.
Gunvor Johnsen, f. 43.
John Høgaard Knudsen, f. 44.
Uwe Lindholdt, f. 43.
Helge Olsen, f. 37.
Reidun Olsen, f. 36.
Erik Olsson, f. 44.
Hans Erhardt Pedersen, f. 43.
Verner Sassersen, f. 25.
Jette Stender-Petersen, f. 27.

Torben Stetkær, f. 46.
Per Thomsen, f. 37.
Thorkild Vejen, f. 41.
Jens Jørgen Vinther, f. 42.

Hjørring Gymnasium (410). Tlf. (08) 82 21 50.
Laue Erik Mikkel Fuglsang-Damgård, rektor (37), f. 31, $\frac{1}{1}$ 71.
 Studielektorer. (36).
Wagn Otto Louw, f. 25, $\frac{1}{5}$ 71.
Bjarne Nissen, f. 06, $\frac{1}{5}$ 71.
Henning Worsøe-Andersen, f. 12, $\frac{1}{5}$ 71.
 Lektorer. (36).
Otto Wæver Rasmussen, f. 03, $\frac{1}{4}$ 58.
Martin Broch, f. 07, $\frac{1}{4}$ 58.
Anders Bager, f. 18, $\frac{1}{4}$ 58.
Stig Harald Pedersen, f. 05, $\frac{1}{4}$ 65.
Harald Gunnar Jørgensen, f. 11, $\frac{1}{1}$ 70.
 Lektor. (31).
Christian Leimand, f. 17, $\frac{1}{8}$ 64.
 Lektorer. (O.).
Hans Heinrich Ahlers, f. 26.
Holger Georg Jensen, f. 27.
Carla Schou, f. 28.
 Adjunkt. (29).
Mogens Lorenzen, f. 30.
Knud Andersen, f. 29.
 Adjunkter. (O.).
Christian Andersen, f. 41.
P. E. Andersen, f. 43.
Niels Peder Bak, f. 46.
Jørgen Agner Bentsen, f. 41.
Per Engell Christensen, f. 32.
Ragnhild Engell Christensen, f. 31.
Ivan Cuhra, f. 36.
Jørgen Elsborg, f. 38.
Niels Wedel Frømhøjs, f. 43.
Johannes Fabricius Hansen, f. 44.
Winnie Jehager, f. 43.
Ursula Krogh-Poulsen, f. 43.
Hans Lambert, f. 41.
Lissa Gram Larsen, f. 30.
Folmer Blume Leide, f. 42.
Jørgen Henrik Lorenzen, f. 40.
Lone Wendt Lorenzen, f. 39.
Jean Pierre Louveau, f. 47.
Niels Lysgaard, f. 44.
Kaj Nørholm, f. 43.
Per Due Nørretranders, f. 40.
Ida Overgaard, f. 17.
Helge Reinhardt, f. 43.
Niels Sandager, f. 42.
Fritz Tandrup, f. 42.
Thorkild Tønnsen, f. 42.

Nørresundby Gymnasium, 9400 Nørresundby (104).
 Tlf. (08) 17 28 33.
Henry Sylvest Frydendal Jensen, rektor (37), f. 13, $\frac{1}{8}$ 62.
 Lektorer. (36).
Ib Herluf Høgsbro, f. 33.
Jørgen Nielsen, f. 23.
Gunnar Ovesen, f. 10.

Lektorer. (O.).

Per Dolmer, f. 28.
Kaj Toft Frandsen, f. 30.
Thyra Jensen, f. 10.
Inger Lisbeth Knudsen, f. 28.
Helge Laurson, f. 31.
Johannes Zacho Sparre, f. 28.
Gunnar Thaarup, f. 34.

Adjunkt. (29).

Hjerdis Volsing, f. 33.

Adjunkter. (O.).

Søren Gert Arnbjerg, f. 39.
Leif Bøgh, f. 39.
Helene Bülow Davidsen, f. 39.
Reimert Dissing, f. 35.
Thorild Astrup Frandsen, f. 43.
Bjørn Bindselev Gyland, f. 39.
Mette Hampen, f. 39.
Elin Else Hansen, f. 42.
Kai Hansen, f. 35.
Risa Harder, f. 35.
Knud Henriksen, f. 22.
Knud Jensen, f. 46.
Peter Hvid Jensen, f. 43.
Werner Kindberg, f. 42.
Vera Kristensen, f. 42.
Martin Christian Langholz, f. 27.
Jørn Mikkelsen, f. 32.
Ove Juul Munch, f. 31.
Jørgen Milert Møller, f. 41.
Jens Thorhauge Olesen, f. 43.
Jes Paludan, f. 40.
Ole Herlev Brunse Pedersen, f. 24.
Ole Ronn, f. 40.
Klaus Skyttegaard-Nielsen, f. 38.
Kjeld Juul Sørensen, f. 40.
Orla Winther Sørensen, f. 40.
Bjarne Bent Wærness, f. 31.
Inger Margrethe Wærness, f. 37.

Hasseris Gymnasium. Hasserisvej 300, 9000 Ålborg.

Thomas Jørgensen, rektor (37), f. 24, $\frac{1}{6}$ 70.

Studielektor. (36).

Poul Ring, f. 27, $\frac{1}{8}$ 71.

Adjunkter. (O.).

Carl Johan Andersen, f. 43.
Jane Bossen, f. 38.
Bent Brandtoft, f. 45.
Ellen Bruun, f. 45.
Karsten Bøgh, f. 40.
Haakon Børresen, f. 35.
Peter Wang Christensen, f. 42.
Hanne Christiansen, f. 45.
Bendt Deegen, f. 38.
Anne-Marie Frandsen, f. 45.
Steen Hoffmann, f. 46.
Kaj Fischer Holm, f. 45.
Claus Børge Jensen, f. 42.
Gert Winslow Jensen, f. 39.
Signy Marense Jensen, f. 43.
Morten Jødal, f. 45.
Karl Jørgen Krarup-Pedersen, f. 39.
Hans Henrik Lauritzen, f. 43.
Jens Peter Lund, f. 43.
Bent Axel Olesen, f. 41.

Albin Willemoes Petersen, f. 36.
Birgit Rubak, f. 44.
Johan Schlichtkrull, f. 41.
Arne Ingolf Sestoft, f. 42.
Håkun Faulenborg Skardhamar, f. 39.
Leif Milo Sørensen, f. 41.
Hans Ulrik Torp, f. 40.

Skive Gymnasium (422). 7800 Skive.

Tlf. (07) 52 24 66.

Jens Lund, rektor (37), f. 32, $\frac{1}{6}$ 68.

Studielektor. (36).

Hans Gerhard Tybirk, f. 22, $\frac{1}{6}$ 71.

Adjunkter. (O.).

Svend Bichel, f. 42.
Jens Frese, f. 42.
Torben From, f. 40.
Jørgen Frydenlund, f. 41.
Fritz Hall, f. 40.
Hanne Hansen, f. 41.
Ingelise Holm, f. 41.
Knud Kramshøj, f. 39.
Ebbe Kühle, f. 45.
Jon Lindhardtzen, f. 43.
Niels Løkkegaard, f. 37.
Jørn Mygind, f. 37.
Johan Nielsen, f. 43.
Finn Nygaard, f. 43.
Poul Samuelson, f. 40.
Thorild Skjølberg, f. 43.
Else Theill Sørensen, f. 41.
Sonja Uhrenholdt, f. 42.

Thisted Gymnasium (526).

Peter Ingvard Kortegaard, rektor (37), f. 09, $\frac{1}{6}$ 62.

Studielektor. (36).

Orla Pedersen, f. 18, $\frac{1}{6}$ 71.
Jørgen Lomholt Munk, f. 28, $\frac{1}{6}$ 71.

Lektorer. (34).

Hans Peter Sørensen Krogh, f. 08, $\frac{1}{6}$ 63.
Esther Flensted Hvid, f. 12, $\frac{1}{4}$ 65.

Lektorer. (31).

Aage Elming, f. 19, $\frac{1}{8}$ 55.
Kaj Tage Lorents Lindskog, f. 20, $\frac{1}{8}$ 56.
Hans Christian Nielsen, f. 15, $\frac{1}{6}$ 63.
Hans Peter Christiansen, f. 19, $\frac{1}{8}$ 64.
Peder Helge Otto Nielsen, f. 13, $\frac{1}{8}$ 66.
Jens Ole Petersen, f. 22, $\frac{1}{1}$ 69.
Svend Åge Larsen, f. 23, $\frac{1}{2}$ 71.

Lektorer. (O.).

Sverre Køster, f. 27.
Herbert Clarence Rossenbaum, f. 37.
Niels Lauge Thomassen, f. 27.
Bent Windfeld, f. 30.

Adjunkter. (O.).

Christen Laurids Andersen, f. 33.
Henrik Bolt-Jørgensen, f. 43.
Bodil Skov Elvang, f. 42.
Kirsten Agnete Eriksen, f. 36.
Herman Peter Jensen, f. 46.
Knud Korsgaard-Pedersen, f. 37.
Alan George Bower, f. 31.
Jens Valdemar Rechendorff, f. 43.

Morsø Gymnasium med HF (348). Tlf. (07) 72 20 50.

Knud Hansen, rektor (37), f. 26, $\frac{1}{8}$ 71.

Studielektorer. (36).

Christen Stelkær, f. 11, $\frac{1}{5}$ 71.

Henning Storm, f. 21, $\frac{1}{5}$ 71.

Lektorer. (34).

Aage Vilhelm Lund, f. 08, $\frac{1}{8}$ 67.

Erling Agner Harsberg, f. 11, $\frac{1}{1}$ 70.

Henning Egeø Poulsen, f. 12, ... 71.

Johannes Veistrup, f. 12, ... 71.

Lektorer. (31).

Inger Harsberg, f. *Simonsen*, f. 13, $\frac{1}{8}$ 57.

Ole Baden-Jensen, f. 17, $\frac{1}{8}$ 59.

Tage Hansen, f. 17, $\frac{1}{2}$ 60.

Ester Gunhild Jørgensen, f. *Jørgensen*, f. 15, $\frac{1}{4}$ 62.

Britta Paludan Hansen, f. *Persson*, f. 20, $\frac{1}{5}$ 69.

Lektorer (O.).

Peter Charles Bancke, f. 25.

Berge Jensen, f. 27.

Adjunkt (29).

Jenny Tove Hansen, f. *Rødbroe*, f. 26.

Karl Ejner Andersen, f. 22.

Rasmus Bønnerup, f. 05.

Viggo Andersen Halse, f. 09.

Adjunkter (O.).

Per Nielsen Brogaard, f. 40.

Bent Hjerrild, f. 34.

Jan Juul Larsen, f. 42.

Carl Viggo Swane Lund, f. 44.

Karin Elsebeth Thomsen, f. *Hansen*, f. 43.

Frans Kappel Øvre, f. 45.

Holstebro Gymnasium (118). Tlf. (07) 42 31 62.

Carl-Johan Severin, rektor (37), f. 27, $\frac{1}{4}$ 63.

Studielektorer. (36).

Carl-Jørgen Carlsen, f. 32, $\frac{1}{5}$ 71.

Jørgen Mej Dahl, f. 33, $\frac{1}{5}$ 71.

Sigurd Nielsen, f. 22, $\frac{1}{5}$ 71.

Lektor. (34).

Tage Vilhelm Bentzen, f. 12, $\frac{1}{8}$ 64.

Lektorer. (O.).

Preben Kaunitz Ishøj, f. 25.

Bernhard Kiær, f. 08.

Andreas Knudsen, f. 31.

Murius Møller, f. 22.

Adjunkt. (29).

Kirsten Severin, f. 28.

Adjunkt. (21).

Orla Madsen, f. 14.

Adjunkter. (O.).

Henry Belter, f. 40.

Jens Erik Engelbrett-Olsen, f. 40.

Lonni Gelsdorf, f. 44.

Henning Gjellerod, f. 40.

Benedikt Gulluck, f. 38.

Helle Elisabeth Halphen, f. 40.

Henrik Brock Hoffmeyer, f. 40.

Per Holm, f. 42.

Kaj Horup, f. 36.

Mogens Meisner Huus, f. 29.

Jørgen Vestergård Jacobsen, f. 42.

Arne Jensen, f. 38.

Per Høgild Jensen, f. 46.

Vilhelm Kemp, f. 40.

Inger Nymann Madsen, f. 43.

Hans Henrik Monrad, f. 38.

Bjarne Mørup, f. 43.

Holger Votborg Nielsen, f. 34.

Finn Obel, f. 37.

Hans Knut Oesterhelt, f. 31.

Hildegard Oesterhelt, f. 34.

Lis Plaetner, f. 38.

Frans Pærregaard, f. 40.

Poul Risager, f. 44.

Inge Halmark Smith, f. 45.

Svenning Odgaard Svenningsen, f. 43.

Leif Hautorp Sørensen, f. 40.

Tove Hautorp Sørensen, f. 39.

Anne Margrethe Aaboe, f. 42.

Vesthimmerlands Gymnasium, Års (238).

Tlf. (08) 62 14 26.

A. Ussing-Jepsen (R.), rektor (37), f. 12, $\frac{1}{8}$ 62.

Studielektorer. (36).

Kai Christiansen, f. 28, $\frac{1}{5}$ 71.

Knud Valdemar Dybdahl, f. 31, $\frac{1}{5}$ 71.

Lektor. (31).

Eigil Slej, f. 16, $\frac{1}{8}$ 62.

Lektor. (O.).

Frode Bisgård, f. 31.

Hans Christian Harder, f. 25.

Adjunkter. (O.).

Tommy Bergstein, f. 33.

Kirsten Brevig, f. 38.

Ole Buch, f. 40.

Hardy Christensen, f. 38.

J. Scott Fordsmand, f. 34.

Jørgen Freil, f. 33.

Kirsten Freil, f. 33.

Georg Harmsen, f. 39.

Niels Kristian Houmøller, f. 42.

H. Støttrup Jensen, f. 42.

Rasmus Jensen, f. 37.

Henning Preben Jørgensen, f. 35.

Birgit Lassen, f. 42.

Jacques Piloze, f. 47.

Inger Poulsen, f. 37.

Olaf Poulsen, f. 25.

Aase Rye-Andersen, f. 43.

Erik Sørensen, f. 23.

Henning Sørensen, f. 39.

O. Thielemann, f. 34.

Mette Truelsen, f. 47.

Amts-gymnasiet. Viborg.

Niels Jørgen Pedersen, rektor (37), f. 33, $\frac{1}{5}$ 71.

Randers kommunale Gymnasium (78).

Tlf. (06) 42 97 10.

Per Monsted, rektor (37), f. 12, $\frac{1}{4}$ 63.

Studielektorer. (36).

Gunnar Christensen, f. 13, $\frac{1}{5}$ 71.

Ole Kristiansen, f. 37, $\frac{1}{5}$ 71.

Lektor. (34).

Niels A. Kofoed, f. 10, $\frac{1}{4}$ 71.

Adjunkter. (O.).

Benny Adriansen, f. 39.
Poul-Erik Andersen, f. 39.
Christian Anker, f. 33.
Bent Rye Bertelsen, f. 38.
Karen Bjerg, f. 42.
Edward Broadbridge, f. 44.
Lis Holm Brodersen, f. 37.
Hanne Hesse Bunch, f. 37.
Jarl Dalgas Bunch, f. 37.
Grethe Skjøtt Christensen, f. 43.
Niels Uffe Dahl, f. 41.
Svend Davidsen, f. 38.
Niels Jørgen Fryd, f. 36.
Kirsten Møller Garm, f. 41.
Ole Groesmeyer, f. 37.
Else Weiss Hansen, f. 40.
Jørgen Grejs Hansen, f. 45.
Carsten Hoffmann-Madsen, f. 39.
Bent Boye Hvorslev, f. 40.
Jens Peter Jacobsen, f. 41.
Karen Skov Jacobsen, f. 42.
Jens Juel Jensen, f. 37.
Ernst Kempf, f. 39.
Anne Marie Kjær, f. 33.
Gunver Madsen, f. 29.
Hans Gammeljord Nielsen, f. 43.
Dan F. Petersen, f. 41.
John Bertram Powell, f. 35.
Beke Reventlow, f. 21.
Erik Schlanbusch, f. 39.
Ole-Bent Svejstrup, f. 37.
Jørgen Frank Vestergaard, f. 36.
Richard Webb, f. 45.

Grenå Gymnasium (305). Tlf. (06) 32 05 43.

J. L. V. B. Hoffmeyer, (R.), rektor (37), f. 09, $\frac{1}{7}$ 61.

Lektor. (34).

Ove Hammer-Pedersen, f. 14, $\frac{1}{r}$ 61.
Carl Christian Vibjerg, f. 37, $\frac{1}{2}$ 72.

Lektorer. (O.).

Sven Asger Hartelius, f. 32.
Christian Juel Lehn, f. 30.
Steen Ostensfeld-Rosenthal, f. 19.
H. H. Ørberg, f. 20.

Adjunkter. (O.).

Harald Berentzen, f. 38.
Alf Juhl Christensen, f. 36.
Eigil Crone, f. 38.
Ivar Bechgård Danø, f. 45.
Neel E. Fasting, f. 39.
Jørgen Granum-Jensen, f. 41.
Jørgen Ulbradt Hansen, f. 33.
Kirsten Bjerre Hansen, f. 42.
Vilfred Friborg Hansen, f. 42.
Sven Asger Hartelius, f. 32.
Bendt Lykkegaard Karlsen, f. 42.
Jørgen Bach Lassen, f. 40.
Hanne Widahl Madsen, f. 43.
Lis Holst Madsen, f. 41.
Dorte Bisgaard Nielsen, f. 41.
Erik Bjørn Olsen, f. 45.
Jep Petersen, f. 46.
Carsten Poulsen, f. 42.
Palle Erik Rasmussen, f. 40.
Palle Schødt Rasmussen, f. 40.
Bent Rensch, f. 40.

Jan Thin, f. 44.
Bent Aagerup, f. 41.

Hobro Gymnasium.

S. N. Johansen (R.), rektor (37), f. 15, $\frac{1}{7}$ 61.

Studielektor. (36).

Ib Juhl Søndergaard, f. 33, $\frac{1}{5}$ 71.

Lektor. (31).

Knud Boll Storgaard, f. 18, $\frac{1}{8}$ 71.

Lektorer. (O.).

Else Fynbo, f. 32.
Jens Øbro Ravn, f. 05.
Vagn Sparle, f. 25.

Adjunkt. (29).

Elis Iversen, f. 24.

Adjunkter. (O.).

Bjarne Erik Albrechtsen, f. 43.
Mette Bendixen, f. 36.
Ebbe Tørring Jensen, f. 39.
Per Mogens Kappelgaard, f. 42.
Kirsten Madsen, f. 43.
Ingrid Martinsen, f. 43.
Jørgen Mentz, f. 35.
Jørgen Møller Nielsen, f. 42.
Erik Skjodsholm, f. 29.
Henning Bent Thomsen, f. 33.
Per Wolthers, f. 42.

Cand. phil. (O.).

Agner Hessner, f. 40.
Asger Landsfeldt, f. 34.
Henrik Ringbæk Madsen, f. 45.

Amtsgymnasiet, Viby J. (101). Søndervangs Allé 45.

8260 Viby J. Tlf. (06) 14 64 66.

Jens Ahm, rektor (37), f. 10, $\frac{1}{6}$ 65.

Lektor. (36).

Oluf August Bohn, f. 27.
Erik Tonny Jensen, f. 37.
Erik Jens Kristensen, f. 22.
Jørgen Reelsbo, f. 39.

Lektorer. (O.).

Inge Andersen, f. 27.
Nils Kjær, f. 31.

Adjunkter. (O.).

Bodil Agger, f. 41.
Finn Aidt, f. 33.
Dunja Yvonne Andersen, f. 43.
Hanne Bertelsen, f. 40.
Poul Hede Bertelsen, f. 38.
Poul Bruun, f. 39.
Hans-Günther Buch, f. 41.
Anders Bundgaard, f. 43.
Jens Dalsgård, f. 39.
Tove Dinesen, f. 37.
Finn Forman, f. 42.
Finn Hansen, f. 39.
Sven Bøgh Hansen, f. 42.
Tyge Strøm Hansen, f. 31.
Poul Hartvig, f. 39.
Torben Heuer, f. 47.
Henny Mejer Jensen, f. 38.
Kurt Bossen Jensen, f. 36.

Hanne Ejsing Jørgensen, f. 34.
Kaj Fjendbo Jørgensen, f. 37.
Jørgen Kai, f. 38.
Per Hedegaard Kinch, f. 39.
Ida Kjeldsen, f. 32.
Anne Margrethe Knudsen, f. 32.
Martin Tourlin Kolte, f. 40.
Bent Overgaard Kristensen, f. 38.
Torben Larsen, f. 45.
Jørgen Brøndlund Nielsen, f. 39.
Kaj Nysted, f. 37.
Gudrun Offenbergt, f. 42.
Inge de Fine Olivarius, f. 21.
Thorkild Schmidt, f. 41.
Ib Spanggård, f. 37.
Per Amdal Steffensen, f. 41.
Poul Søgaard-Jensen, f. 38.
Hugo Timmermann, f. 41.

Marselisborg Gymnasium. Birketinget 9, 8000 Århus C. (379). Tlf. (06) 14 50 22.
Jens Aggebo, rektor (37), f. 26, $\frac{1}{8}$ 72.

Studielektorer. (36).
Borge Møller-Madsen, f. 13, $\frac{1}{8}$ 72.
Jack Bruno Kranker Würtz, f. 37, $\frac{1}{8}$ 72.

Lektorer. (34).
Leo Melchior Larsen, f. 08, $\frac{1}{4}$ 58.
Sven Lauge Jørgensen, f. 06, $\frac{1}{4}$ 69.

Lektorer. (31).
Axel Rübner Jørgensen, f. 17, $\frac{1}{4}$ 58.
Hans Erik Work, f. 13, $\frac{1}{8}$ 58.
Margrete Bjerrum Madsen, f. 22, $\frac{1}{8}$ 64.
Hans Jørgen Jordt, f. 22, $\frac{1}{4}$ 66.
Anna Margrethe Drud, f. 18, $\frac{1}{8}$ 68.
Gudmund Køster, f. 22, $\frac{1}{8}$ 68.

Lektorer. (0.).
Hans Erik Knudsen, f. 14.
Erik Madsen, f. 26.

Adjunkter. (0.).
Harald Westergaard Andersen, M.F., f. 34.
Annemarie Hvirring Bjerke, f. 41.
Niels Jørgen Frandsen, f. 41.
Poul-Erik Willy Halmind, f. 41.
Karen Margrethe Elisabeth Halstrøm, f. 40.
Kirsten Hermann, f. 42.
Jørgen Anker Jørgensen, f. 39.
Agnes Benthe Liljerøth, f. 24.
Hans Poul Lund, f. 40.
Lis Mose Outzen, f. 33.
Jytte Purup, f. . . .
Kirsten Bang Sloth, f. 43.
Erling Vestergaard Sørensen, f. 42.
Hans Henning Schmidt Tersbøl, f. 44.
Lis Verdellin Vastrup, f. 43.
Niels Jørgen Vestergaard, f. 40.

Gymnasieoverlærer. (23).
Inger Kathrine Frederikke Kragh, f. 06, $\frac{1}{4}$ 58.

Risskov Amtsgymnasium (581). 8240 Risskov. Tlf. (06) 175077.
Just Vange, rektor (37), f. 17, $\frac{1}{8}$ 68.

Studielektorer. (36).
Poul Breum, f. 35, $\frac{1}{8}$ 71.
Kristjan Steffensen, f. 28, $\frac{1}{8}$ 71.

Adjunkter. (O.).
Lis Klestrup Andersen, f. 42.
Ole Peter Andersen, f. 42.
Peer Kjær Andersen, f. 44.
Henrik Ballund, f. 41.
Knud Børge Bendtsen, f. 31.
Lene Bollerup, f. 40.
Christian Borberg, f. 41.
Inge Broge, f. 31.
Leif Christensen, f. 41.
Finn Christiansen, f. 38.
Jens Damm, f. 41.
Peter Dau, f. 28.
Leif Dierks, f. 41.
Svend Birke Espegård, f. 41.
Bjarne Walthersdorf Frederiksen, f. 45.
Gunnar Felix Hagens, f. 43.
Søren Hede, f. 35.
Karin Benedicte Holmboe, f. 37.
Hans Mikael Holt, f. 42.
Vibeke Jeune, f. 43.
Niels Holm Larsen, f. 46.
Arne Aggergaard Mikkelsen, f. 43.
Birgit Mogensen, f. 41.
Dorete Nielsen, f. 38.
Ole Wang Nielsen, f. 41.
Lars Nilsson, f. 31.
Aksel Pedersen, f. 43.
Erik Sejer Pedersen, f. 30.
Inge Wendell Pedersen, f. 37.
Poul Møller Petersen, f. 43.
Kurt Funch Poulsen, f. 36.
Linda Poulsen, f. 44.
Erik Rahbek Schmidt, f. 39.
Jette Kongsgaard Schjørring, f. 43.
Bente Sørensen, f. 45.
Preben Torntoft, f. 37.
Dierk Wiencke, f. 41.
Inge Pugh Windebalte, f. 42.

Amtsgymnasiet. Skanderborg.
Thorkil Bent Jespersen, rektor (36), f. 20, $\frac{1}{8}$ 71.

Herning Gymnasium (454). Tlf. 613.
E. Dreyer Jørgensen (R.), rektor (37), f. 16, $\frac{1}{8}$ 59.

Studielektorer. (36).
Per Mark, f. 35, $\frac{1}{8}$ 71.
Gustav Erik Merrild, f. 11, $\frac{1}{8}$ 71.

Lektorer. (34).
Alfred Redlej Tonnesen, f. 08, $\frac{1}{7}$ 69.
Hans Kristian Stenfeld Mathiasen, f. 06, $\frac{1}{7}$ 69.
Allan Birger Sjødal, f. 09, $\frac{1}{7}$ 69.
Viggo Andreas Balling, f. 10, $\frac{1}{7}$ 69.
Jens Villadsen Madsen, f. 09, $\frac{1}{7}$ 69.

Lektorer. (31).
Frede Harry Jensen, f. 15, $\frac{1}{7}$ 65.
Asbjørn Mandøe, f. 18.
Karen Margrethe Christensen, f. 26, $\frac{1}{7}$ 65.
Kirsten Engsnap, f. Risdal, f. 28.

Adjunkter. (O.).
Peter Auro, f. 43.
Vagn Åge Christensen, f. 32.

Karen Else Christoffersen, f. 42.
Siliam Carsten Engsmap, f. 27.
Niels Fiil, f. 38.
Jens Hostrup, f. 38.
Ida Elise Jensen, f. 10.
Preben Jonassen, f. 42.
Eva Mose Larsen, f. 35.
Finn Erik Madsen, f. 43.
Thorvil Vestergaard Madsen, f. 41.
Johan Erik Maul, f. 32.
Bent Mertner, f. 40.
Henning Nielsen, f. 43.
Erik Nykjær-Stabell, f. 40.
Bent Vestergaard Olesen, f. 38.
Gunnar Roed, f. 41.
Ordin Skjæveland, f. 37.
Niels Henrik Thormann, f. 41.
Annette Willig, f. 43.

Grindsted kommunale Gymnasium.
F. J. Frederiksen (R.), rektor (37), f. 16, $\frac{1}{7}$ 61.

Studielektor.

Knud Hansen, f. 24, $\frac{1}{5}$ 71.

Lektor. (34).

Ove Ørsnes, f. 19, $\frac{1}{8}$ 69.

Lektorer. (O.).

Bjørn Paulli Andersen, f. 29.
Henry Toft, f. 18.
Børge Volf, f. 23.
Elizabeth Ørsnes, f. 24.

Adjunkter. (O.).

Henrik Bonnesen, f. 45.
David Clayre, f. 31.
Børge Ebbesen, f. 29.
Ole Gram, f. 41.
Preben Hansen, f. 30.
Hans Hostrup, f. 44.
Poul Køppen, f. 39.
Jørn Manthey, f. 43.
Birgit Huss Nielsen, f. 44.
Finn Lunde Nielsen, f. 41.
Hans Aagaard Pedersen, f. 45.
Åse Petersen, f. 31.
Tom Stubdrup, f. 29.
Bent Søndergaard, f. 37.
Hilkka Søndergaard, f. 40.
Poul Toft, f. 43.
Elin Watts, f. 44.
Jeremy Watts, f. 46.

Gymnasieoverlærere. (23).

Carner Bentzon, f. 29.
Søren Hansen, f. 24.
Otto Mortensen, f. 30.

Esbjerg kommunale gymnasium (...). Spangsbjerg
 Møllevej 314, 6700 Esbjerg. Tlf. (05) 12 91 77.

Poul Laurits Rasmussen, rektor (37), f. 31, $\frac{1}{5}$ 70.

Lektor. (O.).

Hans Gustav Brinch, f. 23.

Adjunkter. (O.).

Gretha Andersen, f. 31.
Knud Andersen, f. 32.
Ejvind Berthelsen, f. 41.
Henning Galmar, f. 43.
Jens Erik Stendorj Hansen, f. 32.

Knud Hornshøj, f. 39.
Harry Lender Jensen, f. 43.
Jan Ingolf Jensen, f. 42.
Ulla Junge, f. 42.
Stefan Douwald Larsen, f. 42.
Robert Petersen, f. 41.
Mogens Pontoppidan, f. 37.
Hans-Erik Sørensen, f. 40.
Jens Peter Østergaard, f. 42.

Varde kommunale Gymnasium. (78). 6800 Varde.
Morten Grubbe Müller, rektor (37), f. 29, $\frac{1}{8}$ 68.

Lektorer. (O.).

Bent Bundsgaard, f. 29.
Svend Erik Kjellerup, f. 25.
Jørgen Krogh-Jensen, f. 14.
Poul Ring, f. 27.

Adjunkt. (29).

Kirsten Müller, f. 21.

Adjunkter. (O.).

Anders Christensen, f. 44.
Gorm Dejbjerg Clausen, f. 42.
Lis Eggers, f. 40.
Claus Frisberg, f. 44.
Henning Hjortbak, f. 45.
Ove Hvid-Hansen, f. 44.
Gerd Kjellerup, f. 26.
Gerda Krogh-Jensen, f. 35.
Finn Kvorning, f. 42.
Kaj Lemming, f. 43.
Helge Mygind, f. 43.
Inge Mygind, f. 42.
Bent Vestbo Rosendahl, f. 40.
Karsten Rosendal, f. 38.
Knud Sidenius, f. 33.
Elinor Theilgaard, f. 42.
Inger Lise Thunbo, f. 38.
Hans Tyrrestrup, f. 44.
Kai-Aage Wienecke, f. 41.

Vejle Gymnasium (384). Tlf. 617.
Svend Aage Nielsen, rektor (37), f. 13, $\frac{1}{10}$ 66.

Studielæktorer. (36).

Svend Valdemar Jakobsen, f. 06, $\frac{1}{6}$ 71.
Jes Petersen, f. 28, $\frac{1}{5}$ 71.
Bent Sigvald Møller Christensen, f. 25, $\frac{1}{5}$ 71.
Henning Steen Jensen, f. 37, $\frac{1}{8}$ 72.

Lektorer. (O.).

Anna Andersen, f. 28.
Ralph Christiansen, f. 23.
Leif Holm, f. 31.
Torben Krogh, f. 27.
Ellen Langgaard, f. 28.
Hans Puggaard, f. 14.
Bent Berg Rasmussen, f. 31.

Adjunkt (29).

Anna Maria Lebech Sørensen, f. 33.

Adjunkt. (...).

Jes Dueholm Jensen, f. ... $\frac{1}{8}$ 71.

Adjunkter. (O.).

Ole Bliksted, f. 36.
Leif Harris Carlsen, f. 43.
Arne Jensen Dahl, f. 42.
Arne Steffen Ebbesen, f. 43.

Kurt Eggers, f. 39.
Steen Eriksen, f. 39.
Vivian Scott Hansen, f. 45.
Annette Hertz, f. 42.
Hans-Christian Hougaard, f. 42.
Andreas Secher Højsgaard, f. 33.
Helmer Hedegaard Jensen, f. 30.
Henning Steen Jensen, f. 37.
Jette Wilms Jensen, f. 45.
Paul Jespersgaard, f. 40.
Emsie Kakswill Kaldan, f. 18.
Anders Bache-Wiig Kohl, f. 43.
Thorkild Kristiansen, f. 37.
Inge Lise Stadel Langkjer, f. 41.
Bodil Lennert-Petersen, f. 38.
Herbert Pieper, f. 34.
Elisabeth Poller, f. 39.
Jørgen Røn, f. 41.
Jytte Marie Schou, f. Vørs, f. 44.
Niels Christian Bæk Sevelsted, f. 42.
Anton Sørensen, f. 43.
Lisbeth Thomsen, f. 41.
Bjørn Wandall, f. 41.
Jens Christian Østergaard, f. 28.

Fredericia Gymnasium (519). Tlf. (05) 92 06 88.
Carl Erling Jørgensen, rektor (37), f. 30, $\frac{1}{8}$ 71.

Studielektorer. (36).

Svend Aalbæk Madsen, f. 05, $\frac{1}{4}$ 71.
Holger Schelde, f. 25, $\frac{1}{4}$ 71.
Otto Herskind Jørgensen, f. 32, $\frac{1}{4}$ 71.

Lektorer. (34).

Jørgen Pedersen, f. 09, $\frac{1}{8}$ 60.
Vagn Jul Møller Rasmussen, f. 05, $\frac{1}{4}$ 65.
Vagn Andersen, f. 08, $\frac{1}{4}$ 69.

Lektorer. (31).

Poul Weis Frolund, f. 13, $\frac{1}{8}$ 56.
Inga Theodora Sadlerup, f. 13, $\frac{1}{8}$ 56.
Bjarne Ingolf Rydahl, f. 20, $\frac{1}{8}$ 65.

Lektorer. (0.).

Hans Behrndt Andersen, f. 28.
Ole Brochorst Andersen, f. 23.
Søren Worm Madsen, f. 25.

Adjunkter. (0.).

Agnete Behrendt Andersen, f. Møller, f. 28.
Arlotte Andersen, f. Levy, f. 24.
Bente Christensen, f. Dragenberg, f. 43.

Kjeld Christensen, f. 43.
Jørgen Fastrup, f. 25.
Erling Foss, f. 36.

Anny Bodil Gemal, J. Olsen, f. 31.
Rasmus Peter Gemal, f. 33.
Ulla Viheke Hansen, f. Kiil, f. 32.
Birthe Hem, f. Danvad, f. 39.

Ove Korsgaard, f. 38.

Jørgen Møller, f. 40.

Kristian Blak Nielsen, f. 47.

Mogens Norgaard, f. 46.

Leif Petersen, f. 42.

Ole Højlund Petersen, f. 41.

Lis Sonja Poulsen, f. Pedersen, f. 41.

Ole Skjøt-Pedersen, f. 36.

Gun Yvonne Øster, f. Johansson, f. 43.

Hans Kristian Øster, f. 43.

Kolding Gymnasium (505). Tlf. (05) 52 08 69.
Ole Harry Ballisager, rektor (37), f. 27, $\frac{1}{8}$ 70.

Studielektorer. (36).

Torben Emmeluth, f. 21, $\frac{1}{8}$ 70.
Henry Theodor Valdemar Jørgensen, f. 09, $\frac{1}{8}$ 71.
Holger Bennetsen, f. 10, $\frac{1}{8}$ 71.
Aase Bruun, f. 26, $\frac{1}{8}$ 71.

Lektorer. (34).

Gunnar Andersen Engberg, f. 05, $\frac{1}{7}$ 69.
Asbjørn Georg Rasmussen, f. 09, $\frac{1}{7}$ 69.
Aksel Heiden Nellemann, f. 13, $\frac{1}{7}$ 69.
Johannes Hjort, f. 08, $\frac{1}{7}$ 69.
Jens Ejvind Koppel Olsen, f. 07, $\frac{1}{7}$ 70.

Lektorer. (31).

Kaj Lindberg-Nielsen, f. 17, $\frac{1}{7}$ 65.
Christian Frederik Liebing, f. 17, $\frac{1}{7}$ 65.
Carl Johan Olsen, f. 23, $\frac{1}{7}$ 65.

Lektorer. (0.).

Else Jørgensen, f. 28.
Steffen Hejlskov Larsen, f. 31.

Adjunkt. (16, 21, 29).

Bergliot Emmeluth, f. 22.
Hans Lebech Sørensen, f. 36.

Adjunkter. (0.).

Inger Starck Bau, f. 42.
Karen Bjerre, f. 36.
Mogens Brørup, f. 40.
Edgar Hubert Dammers, f. 43.
Ejnar Hansen, f. 31.
Stig Hansen, f. 39.
Jens Jørgen Holst, f. 39.
Ole Aksel Jensen, f. 33.
Inge Marianne Wisborg Juhl-Christiansen, f. 43.
Thorbjørn Theis Knapper, f. 38.
Hans Kristian Moberg Kristensen, f. 42.
Torben Kristiansen, f. 42.
Bodil Lambert, f. 33.
Ole Lambert, f. 32.
Sven Emil von Linstow, f. 25.
Kjeld Munch, f. 37.
Karl Marinus Norup, f. 32.
Kirsten Egebjerg Olsen, f. 43.
Klaus Graves Petersen, f. 47.
Finn Westergaard Poulsen, f. 34.
Erik Randrup-Thomsen, f. 46.
Erik Issing Rasmussen, f. 35.
Susanne Waage, f. 35.

Private gymnasier.

1452

Bagsværd Gymnasium (887). Aldershvilevej 136.
 2880 Bagsværd. Tlf. (01) 980065.
Frode Kanstrup, rektor (37), f. 38, $\frac{1}{8}$ 72.

Studielektorer. (36).

Knud Th. Holst, f. 28, $\frac{1}{8}$ 71.
Ernst E. Petersen, f. 20, $\frac{1}{8}$ 71.

Lektorer. (0.).

Inger Bjørn Andersen, f. 23.
Anker Petersen, f. 20.
Inge Petersen, f. 25.
Inger Hesse Rasmussen, f. 30.
Elsa Rienecker, f. 24.
Carl Johan Torben Smidth, f. 21.
Niels Kristian Stokholm, f. 33.
Carlo Sørensen, f. 21.

Adjunker. (O.).

William Busch, f. 30.
I. Godtfredsen, f. ...
Rolf Hesse, f. 38.
Jette Hoydal, f. 41.
Knud Arne Jensen, f. 40.
Eva Møller, f. 16.
Gunner Olsen, f. 23.
Anna Strandberg, f. 41.
Jørgen Terstrup, f. 40.

Gymnasieoverlærere. (23).

Erik Jensen, f. 22, $\frac{1}{8}$ 59.
Aména Eggert, f. 05, $\frac{1}{7}$ 71.
Robert Nærum Petersen, f. 14, $\frac{1}{7}$ 71.

Deutsches Gymnasium für Nordschleswig (136).

Åbenrå, Svinget 26-28. Tlf. (04) 622636.
 Dr. phil. *Karl-Heinz Sass*, rektor (37), f. 28, $\frac{1}{4}$ 66.

Studielektor. (36).

G. Tolderlund-Hansen (R.), f. 11, $\frac{1}{5}$ 71.

Adjunker. (16, 21, 29):

Dietrich Gill, f. 29.
Armin Feddersen, f. 30.
Fritz Schulz, f. 32.
Hans-Jürgen Nissen, f. 33.
Erich Turnowsky, f. 34.
Immo Doege, f. 36.
Ingo Diers, f. 37.

Gymnasieoverlærere. (23).

Kurt Behrens, f. 13, $\frac{1}{8}$ 59.

Haslev Gymnasium (...). Skolegade 31,
4690 Haslev. Tlf. (03) 692404.

Knud E. Jacobsen, rektor (37), f. 16, $\frac{1}{8}$ 65.

Studielektorer.

Erik B. Lilsig, f. 28, $\frac{1}{5}$ 71.
Karl Martin List, f. 30, $\frac{1}{5}$ 71.

Lektorer. (34).

Magnus B. Holm, f. 12, $\frac{1}{4}$ 58.
Arne J. Brems, f. 04, $\frac{1}{4}$ 60.
Børge S. Sano, f. 05, $\frac{1}{8}$ 63.
Robert Jørgensen, f. 11, $\frac{1}{4}$ 69.

Lektorer. (31).

Erik Arge Krapper, f. 15, $\frac{1}{8}$ 59.
Arne O. E. Hamborg, f. 22, $\frac{1}{10}$ 61.
Albert Vilhelm Petersen, f. 17, $\frac{1}{8}$ 69.

Lektorer. (O.).

John J. Andersen, f. 30.
Ole C. Groot, f. 30.
Marius C. Nielsen, f. 27.

Adjunker. (O.).

Gunnar F. Andersen, f. 39.
Ib J. Appel, f. 32.
Lisbet Visby Færgemann, f. 46.
Marianne Hansen, f. 44.
Karen Skov Jakobsen, f. 42.
Ole Jakobsen, f. 42.
Lise Jensen, f. 31.
Knud Jepsen, f. 41.
Bent Jørgensen, f. 40.
Marianne Barfred Krarup, f. 38.

Hans Holten Krarup, f. 36.
Kjeld Pedersen, f. 42.
Inge Ravnsborg, f. 35.
Ove Schmidt, f. 42.
Inger Louise Vesterdorf, f. 42.

Gymnasieoverlærere. (23).

Svend E. Hansen, f. 28, $\frac{1}{7}$ 69.

Gymnasielærere. (21).

Else M. Vesterskov Andersen, f. 26, $\frac{1}{8}$ 72.

Holte Gymnasium (953).

Skolevej 16, 2840 Holte. Tlf. (01) 42 08 44.
Vagn Haarsted, f. 24, rektor (37), $\frac{1}{8}$ 69.

Studielektorer. (36).

Aage Salling, f. 08, $\frac{1}{5}$ 71.
Knud Volmer Ravn, f. 08, $\frac{1}{5}$ 71.

Lektorer. (34).

Knud Herlov, f. 08, $\frac{1}{4}$ 58.
Niels Nielsen, f. 08, $\frac{1}{5}$ 58.
Helga Langbein Toft, f. 07, $\frac{1}{8}$ 66.
Frederik Ploug Dahlkild, f. 08.
Ruth Gram Elmby, f. 09, $\frac{1}{4}$ 69.
Eyolf Hessellund, f. 09, $\frac{1}{8}$ 71.

Lektorer. (31).

Egon Sander, f. 12, $\frac{1}{10}$ 52.
Oskar Berlos Jensen, f. 05, $\frac{1}{8}$ 56.
Helge Vangmark, f. 15, $\frac{1}{8}$ 60.
Ellen Hansen, f. 13, $\frac{1}{11}$ 60.
Jørgen Louis Jacobsen, f. 24, $\frac{1}{8}$ 71.
Jørgen Frode Due, f. 23, $\frac{1}{8}$ 71.

Lektorer. (O.).

Karen Møller Alkjær, f. 23.
Hans Nielsen, f. 23.
Emmy Olsen, f. 11.
Ulla Schmidt, f. 27.
Margrete Schultz, f. 04.
Hans Emil Valdemar Snitker, f. 27.
Tove Terp, f. 23.

Adjunker. (19).

Ole Baruch Bus, f. 25.
Karsten Moritz Henriksen, f. 28.

Adjunker. (O.).

Leif Bruun, f. 41.
Gerd Goldschmidt, f. 28.
Märta Grønlund, f. 14.
Estrid Bache Heerup, f. 39.
Mona Hjortdal, f. 28.
Jytte Qvist Jansen, f. 25.
Jørgen Kaat, f. 40.
Jørgen Lindstrøm, f. 37.
Louise Hastrup Nilsson, f. 43.
Per Göran Persson, f. 43.
Anne Margrethe Rasmussen, f. 31.
Palle Schiff, f. 39.
Poul Svenning Sørensen, f. 39.
Inga Wolf, f. 41.

Gymnasieoverlærere. (23).

Karl Smidt, f. 13, $\frac{1}{4}$ 55.
Jørgen Schunck, f. 23, $\frac{1}{8}$ 62.
Knud Villy Rasmussen, f. 21.
Flemming Kroll, f. 35.
Kirsten Skyum-Nielsen, f. 24.

- Anne Margrethe Rydam*, f. 36.
Arne Hilding Petersen, f. 26, $\frac{1}{8}$ 70.
Jens Hamre, f. 29, $\frac{1}{8}$ 72.
Birger Nielsen, f. 29, $\frac{1}{8}$ 72.
- Ingrid Jespersens Skole (. . .).
 Ndr. Frihavsgade 9-11,
 2100 Ø. Tlf. Øbro 7995.
Mogens Kabel, rektor (37), f. 13, $\frac{1}{8}$ 56.
- Studielektor. (36).
Britta Wackers, f. 12, $\frac{1}{8}$ 71.
- Lektorer. (34).
Inga Svensbo, f. 06, $\frac{1}{4}$ 58.
Torben Brostrøm, f. 27, $\frac{1}{8}$ 63.
- Lektorer. (31).
Erhard Madsen, f. 13, $\frac{1}{8}$ 57.
Ingrid Falcon, f. 11, $\frac{1}{8}$ 65.
Henrik Hastrup, f. 21, $\frac{1}{8}$ 67.
Hermann Pump, f. 26, $\frac{1}{8}$ 70.
- Iektor. (O.).
Torben Juncker, f. 29.
- Adjunkter. (O.).
Inger Brændstrup, f. 30.
Gunner Richel, f. 31.
Ulla Roy-Poulsen, f. 29.
Dorthe Munk Wolf, f. 38.
Lotte Wæver, f. 42.
- Gymnasieoverlærere. (23).
Elisabeth Landt, f. 13, $\frac{1}{8}$ 61.
Rigmor Drost, f. 17, $\frac{1}{8}$ 63.
Karen Bagge, f. 26, $\frac{1}{8}$ 68.
Annelise Jørgensen, f. 30, $\frac{1}{8}$ 69.
- Johannesskolen (671).
 Vodroffsvej 53, 1900 V. Tlf. (01) 352836.
Christian Berg Graversen, rektor (37), f. 10, $\frac{1}{8}$ 66.
- Studielektor. (36).
Kirsten Mathilde Evers, f. 27, $\frac{1}{5}$ 71.
- Lektorer. (31).
Augusta Ellen-Rohra Inger Josephine Jørgensen, f. 07, $\frac{1}{8}$ 64.
Nanna Christiane Munch Jensen, f. *Ingerslev*, f. 13, $\frac{1}{8}$ 67.
- Lektorer. (O.).
Lis Friis Elverdam, f. *Bakander*, f. 20.
Harry Helge Kristian Enig, f. 10.
Christian Frahm, f. 23.
Thorvald Garvig, f. 20.
Anne Cathrine Høyer, f. *Madsen*, f. 16.
- Adjunkter. (O.).
Inger Agnete Bek, f. *Bach*, f. 33.
Leif Bennike, f. 43.
Kirsten Suzanne Blichfeldt, f. *Fokdal*, f. 44.
Arne Hægstad, f. 20.
Birger Hassing Nielsen, f. 40.
Helle Kærsgaard Toxværd, f. *Hansen*, f. 42.
- Kildegård Gymnasium (867). (E. Bay og Th. Molt-kes skoler). Kildegårdsvej 87, 2900 Hellerup.
 Tlf. Gentofte 9090.
Ole Rindung, rektor (37), f. 21, $\frac{1}{8}$ 66.
- Studielektor. (36).
Jørgen Dahlmann-Hansen, f. 17, $\frac{1}{8}$ 71.
Erik Madsen, f. 30, $\frac{1}{5}$ 71.
- Lektorer. (34).
Knud Laursen, f. 14, $\frac{1}{4}$ 58.
Thorkild Roskjær, f. 09 $\frac{1}{4}$ 58.
Holger Bekker-Jensen, f. 08, $\frac{1}{4}$ 67.
Harald Walther Elmquist, f. 13, $\frac{1}{4}$ 69.
Carl Chr. Struwe, f. 07, $\frac{1}{1}$ 70.
- Lektorer. (31).
Niels Jørgen Langhorn, f. 11, $\frac{1}{8}$ 57.
Erik Aggerholm, f. 10, $\frac{1}{8}$ 67.
Vibeke Bagge, f. 16, $\frac{1}{11}$ 67.
- Lektorer. (O.).
Hans Neerbek, f. 17.
Niels Stovring-Nielsen, f. 31.
- Adjunkter. (O.).
Kirsten Stamer Andreassen, f. 42.
Henrik Bengtsson, f. 35.
Agnete Bentzen, f. 35.
Lene Bredsdorff, f. 36.
Clara Elisabeth Bryld, f. *Thaning*, f. 42.
Leif Hansen, f. 34.
Leif Hasle, f. 33.
Bent Haastруп, f. 36.
Erling Krog, f. 38.
Ole Nygård, f. 38.
Torben Møller, f. 36.
Gerda Spang-Hanssen, f. 31.
- Gymnasieoverlærere. (23).
Johanne Lemvig Jønsen, f. 13, $\frac{1}{4}$ 55.
Elise Lind, f. 05, $\frac{1}{8}$ 56.
Gerda Aggerholm, f. 25, $\frac{1}{8}$ 58.
Ingrid Helms Kristensen, f. 21, $\frac{1}{8}$ 59.
Vibeke Rasmussen, f. 25, $\frac{1}{8}$ 59.
Inger Hvitt, f. 22, $\frac{1}{8}$ 66.
Else Lænkholm, f. 31, $\frac{1}{8}$ 66.
Gerda Rosenmeier, f. 07, $\frac{1}{8}$ 66.
Ilse Hjerminde, f. 21, $\frac{1}{8}$ 68.
Else Jørgensen, f. 16, $\frac{1}{8}$ 70.
- Marie Kruses Skole (720).
 Stavnsholtvej 29-31, 3520 Farum. Tlf. (01) 95 00 12.
Aage Børch, rektor (37), f. 29, $\frac{1}{8}$ 72.
- Lektorer. (34).
Eli Richardt Lindum, f. 10, $\frac{1}{4}$ 58.
Poul Hansen, f. 10, $\frac{1}{8}$ 60.
- Lektorer. (31).
Ingrid Jakobsen, f. 13, $\frac{1}{8}$ 60.
Kjeld Meyersahm, f. 21, $\frac{1}{7}$ 71.
- Lektorer. (O.).
Willy Banz, f. 39.
Birte Munk Dahlgreen, f. 43.
Annette de Hemmer Gudme, f. 37.
Inge-Lise Knuthsen, f. 48.
Dorte Anette Myrup, f. 37.
Eva Bente Møller, f. 40.
Lars-Christian Nielsen, f. 44.
Gunhild M. Waagepetersen, f. 45.
- Gymnasieoverlærere. (23).
Ida Athalie Borresen, f. 03, $\frac{1}{8}$ 55.
Esther Bruun Muus, f. 02, $\frac{1}{4}$ 55.
Gunver Boye Petersen, f. 06, $\frac{1}{4}$ 55.

Aase Sterup, f. 23, $\frac{1}{4}$ 58.
Helga Boesen, f. 23, $\frac{1}{4}$ 61.
Ebba Grabow Mørch, f. 11, $\frac{1}{4}$ 61.
Inger Smidt, f. 20, $\frac{1}{4}$ 61.
Inge Henriksen, f. 23, $\frac{1}{8}$ 67.
Anne Marie Aagaard Jensen, f. 26, $\frac{1}{12}$ 67.
Knud Valdemar Jørgensen, f. 28.
Eivind Erik Leif Lindsæus, f. 24, $\frac{1}{1}$ 70.
Bjarne Holm, f. 28.
Birgit Franzmann, f. 33.

N. Zahles Gymnasieskole (393).

Nørre Voldgade 7, 1358 K. Tlf. (01) 11 3200.
Niels Holm, rektor (37), f. 22, $\frac{1}{8}$ 68.

Studielektor. (36).

Annikke Johanne Bohn Lorensen, f. 18, $\frac{1}{8}$ 71.

Lektorer. (34).

Inga Anna Dorteia Ludvigsen, f. 16, $\frac{1}{4}$ 58.
Kirsten Martha Henriette Risker Steffensen, f. 08
 $\frac{1}{4}$ 58.
Minna Birgitte Bjerg, f. 06, $\frac{1}{8}$ 63.

Lektorer. (31).

Anne Marie Thomsen, f. 22, $\frac{1}{8}$ 68.
Leif Charles Bendsen, f. 20, $\frac{1}{8}$ 69.
Eva Emilie Clausen, f. 15.
Minna Hess Thaysen, f. 22.

Lektorer. (O.).

Elin Ryder Bach, f. 14.
Karen Neiiendam, f. 07.
Karen Plesner, f. 23.
Kirsten Rald, f. 28.

Adjunkter. (O.).

Bente Margrethe Blom-Hanssen, f. 25.
Kirsten Pernille Hee, f. 39.
Inger Gudrun Lützhøft, f. 40.
Caj Børge Olsen, f. 45.
Christian Petresch, f. 44.
Bodil Balle Preuss, f. 38.
Andreas Rudi Simonsen, f. 23.
Jens Vanggaard, f. 41.
Kaj Aalbæk-Nielsen, f. 26.

Gymnasieoverlærer. (23).

Inga Margrethe Storr-Hansen, f. 08, $\frac{1}{8}$ 43.

Niels Steensens Gymnasium (596).

Sct. Kjeldsgade 3, 2100 Ø. Tlf. Ryvang 9340.
E. Lorensen (R.), rektor (37), f. 18, $\frac{1}{11}$ 69.

Studielektor. (36).

Kaspar Kallan, f. 25, $\frac{1}{5}$ 71.
Johannes M. Thomsen, f. 28, $\frac{1}{5}$ 71.

Lektorer. (34).

Svend Gabrielsen, f. 08, $\frac{1}{4}$ 58.
G. O. Heggum (R.), f. 09, $\frac{1}{11}$ 69.

Lektorer. (O.).

Paul Biener, f. 26.
Maria Grandt, f. 16.
Bjørn Højbo, f. 15.
Ever Heimann Jørgensen, f. 26.
Birger Kopp, f. 23.
Else Schmidt, f. 14.
Bodil Sørensen, f. 17.

Adjunkter. (O.).

Ida Zlatove Beck, f. 40.
Kurt Hansen, f. 39.
Grethe Henriksen, f. 42.
Kaj Oldager, f. 43.
Connie Olesen, f. 34.
Piet Reijnders, f. 23.
Kirsten Rosenørn, f. 42.
Poul Rude, f. 31.
Johannes Simons, f. 24.
Leif Wittmaack, f. 25.

Gymnasieoverlærer. (23).

Erik Jacobsen, f. 13, $\frac{1}{8}$ 64.
Anton Dekkers, f. 22, $\frac{1}{8}$ 71.
Inge Ipsen, f. 23, $\frac{1}{8}$ 71.
Bente Nielsen, f. 32, $\frac{1}{8}$ 71.
Leslie Dorn, f. 14, $\frac{1}{8}$ 72.
Johs. Hainau Christensen, f. 20, $\frac{1}{8}$ 72.

Stenhus Kostskole (366).

Stenhusvej 20, Holbæk. Tlf. (03) 430269.
Kjeld G. Kolding, rektor (37), f. 25, $\frac{1}{7}$ 69.

Studielektor. (36).

H. Pelle Jørgensen, f. 12, $\frac{1}{5}$ 71.
Jens K. Leth Petersen, f. 28, $\frac{1}{5}$ 71.

Lektorer. (34).

Egon Holger H. Jarlov, f. 08, $\frac{1}{7}$ 69.
Henry M. Lund, f. 06, $\frac{1}{7}$ 69.

Lektorer. (31).

Georg C. Ulrich, f. 14, $\frac{1}{7}$ 65.
Bente M. Harboe, f. 16, $\frac{1}{7}$ 65.
Jørgen Hansen, f. 21, $\frac{1}{7}$ 65.
Robert W. Sachse, f. 16, $\frac{1}{7}$ 65.

Lektorer. (O.).

Jørgen H. C. Praëm, f. 23.
Bengt Brammer Aasted, f. 26.

Adjunkter. (O.).

Torben Andreassen, f. 44.
Bent Bjørntoft, f. 38.
Peter Breinhøll, f. 43.
Torben V. Christensen, f. 40.
Jytte Gerstrøm, f. 42.
Vibeke Hertz, f. 41.
Vibeke Linnemann-Schmidt, f. 40.
Erik Bülow Olsen, f. 46.
Thorkild Krogh Petersen, f. 37.
Kristian Viggo Sten Rasmussen, f. 36.
Peter Rohling, f. 45.
Lennart Toft, f. 33.
Niels Arne Uglebjerg, f. 41.
Tove Agnete Waagstein, f. Kludt, f. 45.

Gymnasieoverlærer. (23).

Else Peirup, f. 19, $\frac{1}{4}$ 66.

Vestfyns Gymnasium (238).

5620 Glamsbjerg. Tlf. (09) 721523.

Paul G. K. Lange, rektor (37), f. 28, $\frac{1}{8}$ 71.

Studielektor. (36).

Niels Peter Larsen, f. 12, $\frac{1}{5}$ 71.
Gunnar Brandt, f. 30, $\frac{1}{5}$ 71.

Lektorer. (O.).

Carl Hansen, f. 26.
Annelise Lindhard, f. 18.

Jørgen Grønlund Pedersen, f. 22.
 Louise Margrethe Grønlund Pedersen, f. 22.
 Poul Skaaning, f. 27.
 Frederik Winslow, f. 28.

Adjunkter. (O.).

Anker Bihlet, f. 43.
 Bent Boye Bille, f. 34.
 Finn Schytz Juul, f. 43.
 Ole Kjeldgaard Lauritzen, f. 38.
 Ejner Nielsen, f. 14.
 Ib Nielsen, f. 27.
 Ingrid Bach Pedersen, f. 35.
 Birgit Truust Poulsen, f. 43.
 Søren Refskou Poulsen, f. 43.

Gymnasieoverlærer. (23).

Verner Hermann, f. 25, $\frac{1}{8}$ 65.

Th. Langs Gymnasium (555).

Skoletorvet, 8600 Silkeborg. Tlf. (06) 820235.

Erik Thastum, rektor (37), f. 27, $\frac{1}{8}$ 63.

Studielektorer. (36).

Karl Bjarne Madsen, f. 05, $\frac{1}{8}$ 71.
 Kjeld Mathias Madsen, f. 19, $\frac{1}{8}$ 71.
 Axel Brygmann, f. 28, $\frac{1}{8}$ 71.
 Ove Østergaard, f. 39, $\frac{1}{8}$ 71.

Lektor. (31)

Axel Nyborg, f. 23, $\frac{1}{2}$ 69.

Lektorer. (O.).

Reimar Hemmingsen, f. 22.
 Nils Kjærulff, f. 25.
 Ulla Kjærulff, f. 21.
 Erik Lester, f. 25.

Adjunkter. (29).

Aase Dellelsen, f. 29.
 Orla Ørts, f. 29.

Adjunkter. (O.).

Margrethe Arnum, f. 43.
 Frank Bason, f. 43.
 Jens Baunsgård, f. 41.
 Hans Peter Bertelsen, f. 34.
 Finn Christensen, f. 37.
 Kurt Fredsgaard, f. 44.
 Anders Gjedsted, f. 40.
 Jens Arne Jensen, f. 40.
 Kurt Heine Klausen, f. 33.
 Benny Larsen, f. 42.
 Birthe Leth, f. 45.
 Victor Linderøth, f. 40.
 Finn Morsbøl, f. 31.
 Jacob Mynster, f. 36.
 Erik Nielsen, f. 41.
 Jens Christian Overgaard, f. 38.
 Peter Rugholm, f. 41.
 Ida Stavnskjær, f. 40.
 Ruth Zeuthen, f. 22.
 Klaus Jürgen Zillmer, f. 34.

Gymnasieoverlærere. (23).

Elisabeth Mortensen, f. 11.
 Elly Tottbæk, f. 09.
 Clara M. L. Hauschildt, f. 13.
 Else Holst, f. 25.
 Kirsten Marcussen, f. 13.
 Karen M. B. Rasmussen, f. 10.

Private anerkendte kursus.

AHM's Kursus (272).

Nørrevoldgade 21, 1358 K. Tlf. Palæ 1175.

Holger Busk-Jensen, rektor (37), f. 16, $\frac{1}{8}$ 69.

Lektorer. (36).

Hans Nielsen Jørgensen, f. 08, $\frac{1}{6}$ 71.
 Noah Abraham Greniman, f. 15, $\frac{1}{6}$ 71.

Lektor. (34).

Arne Kongshøj Larsen, f. 07, $\frac{1}{1}$ 70.

Lektor. (31).

Karen Wulff, f. Steenbuch-Jensen, f. 16, $\frac{1}{11}$ 64.

Lektorer. (O.).

Poul Gunnar Børrum, f. 26.

Jytte Roose, f. 25.

Werner Garnæs Thierry, f. 16.

Adjunkter. (O.).

Helge Leonard Bennedsen, f. 44.
 Bjørn Balder Brinck-Clausen, f. 42.
 Margit Ebbesen, f. 42.
 Poul Erik Hansen, f. 45.
 Karsten Hvelbo, f. 46.
 Karen Røndal Lauritsen, f. 44.
 Vera Michelsen, f. Bonke, f. 42.
 Poul Nersting, f. 41.

Akademisk Studenterkursus (946).

Titangade 9 B, 2200 N. Tlf. Ægir 1826.

Poul Ib Nielsen, rektor (37), f. 04, $\frac{12}{8}$ 48.

Studielektor. (36).

Jørgen Hatting, f. 09, . . 70.

Lektorer. (34).

Vagn Hylling Christensen, f. 14, $\frac{1}{4}$ 60.
 Hanne Grethe Søb, f. 08, $\frac{1}{4}$ 60.

Lektor. (31).

Arne Lyndgaard, f. 19, $\frac{1}{8}$ 61.

Lektorer. (O.).

Else Hvass, f. 07.
 Jan Anders Karsten Kristoffer Kobbarnagel, f. 24.
 Henning Næsted, f. 07.
 Peter Christian Smedskjær, f. 18.
 Bodil Vestesen, f. 20.
 Hans Peter Arne Boertmann Voss, f. 13.

Adjunkter. (O.).

Svend Winkel Agger, f. 31.
 Svend Andresen, f. 29.
 Poul Bendtsen, f. 28.
 Bente Borsum, f. 42.
 Adam Brandt, f. 24.
 Helmut Ferølev Børnsen, f. 23.
 Bente Dewulff, f. 34.
 Erik Due, f. 35.
 Hans Christian Richard Tbak, f. 28.
 Carl Collin Eriksen, f. 36.
 Jens Fischer, f. 18.
 Henrik Juul Hansen, f. 43.
 Birte Softe Helms, f. 28.
 Gerda Hjelm, f. 36.
 Anna Luplau Janssen, f. 20.
 Hans Peter Jensen, f. 36.
 Jørgen E. Jensen, f. 16.
 Bodil Knudsen, f. 28.

Ragna Krasilnikoff, f. 33.
 Peter Søby Kristensen, f. 40.
 Margrethe Muus, f. 11.
 Erik Peter Nielsen, f. 32.
 Ole Torben Visti Petersen, f. . .
 Bjarne Sandstrøm, f. 38.
 Anette Strand, f. 44.
 Bente Struwe, f. 37.
 K. Freisleben Sørensen, f. 36.
 Ingelise Thueslev, f. 44.
 Jens Walther, f. 43.
 Svend Wollesen, f. 42.

Gentofte Studenterkursus (232). Hartmannsvej 22.
 2900 Hellerup. Tlf. Helrup 8976.
 Mogens Hindsberger, rektor (37), f. 35, $\frac{1}{10}$ 72.

Lektor. (31).

Anton Pedersen, f. 12, $\frac{1}{8}$ 66.

Lektor. (O.).

Olaf Hansson, f. 24.

Adjunkter. (O.).

Cuno Agersteen, f. 43.
 Eskil Blauenfeldt, f. 44.
 Lise Ettrup, f. 40.
 Ida Hartz, f. 43.
 Niels Holm-Petersen, f. 40.
 Simone Linnert Jensen, f. 11.
 Ellen-Margrethe Kendal, f. Herschend, f. 39.
 John David Kendal, f. 38.
 Kirsten Kofoed, f. 45.
 Susanne Bork Nielsen, f. 41.
 Peter Olivarius, f. 41.
 Jørgen Ortmann, f. 39.
 Ejvind Sørensen, f. 44.

Høng Studenterkursus (179). Hovedgaden 2.
 4270 Høng. Tlf. (03) 55 26 36.

J. H. Monrad (R), rektor (37), f. 10, $\frac{1}{8}$ 39.

Lektorer. (31).

Esman Rasmus Eriksen, f. 14, $\frac{1}{1}$ 56.
 Georg Hansen, f. 16, $\frac{1}{8}$ 61.
 Ellen Pihl, f. 11, $\frac{1}{8}$ 61.
 Lars Gabriel Hansen, f. 16, $\frac{1}{11}$ 64.

Lektor. (O.).

Inger Elise Bohus Jensen, f. 12.

Adjunkter. (O.).

Bent Frandsen, f. 38.
 Grete Gellert, f. 41.
 Peter William Kietz, f. 30.
 Carsten Boeck Petersen, f. 46.
 Paul Flemming Petersen, f. 30.
 Ejvind Vinge Rasmussen, f. 39.
 Palle Rasmussen, f. 40.

Odense Studenterkursus (84). Sct. Hans Plads 3-5,
 5000 Odense. Tlf. (09) 122074.

Jens Jørgen Koch, rektor (37), f. 29, $\frac{1}{8}$ 72.

Lektor. (34).

Ingemann Seeberg, f. 03, $\frac{1}{4}$ 58.

Adjunkter. (O.).

Inger Rørbæk Juncker, f. 45.
 Søren Schmidt Nielsen, f. 42.
 Hans-Otto Rosenbohm, f. 44.
 Elin Vrang, f. 44.

Hjørring Studenterkursus.

E. Fuglsang-Damgård, rektor (37), f. 31.

Adjunkter. (O.).

Knud Christian Eriksen, f. 43.
 Bjarne Roger Jensen, f. 44.
 Aksel Erik Larsen, f. 37.

Aalborg Studenterkursus (210). Danmarksgade 17.
 9000 Ålborg. Tlf. (08) 120505.

Jørgen Steen Nordhagen, rektor (37), f. 20, $\frac{1}{8}$ 71.

Lektorer. (O.).

Aage Georg Holtved, f. 05.
 Kurt Pedersen, f. 26.

Adjunkt. (O.).

Tora Gillesberg, f. 36.

Rønde Studenterkursus (139).

8410 Rønde. Tlf. (06) 371039.

H. Ehlers-Olsen, rektor (37), f. 30, f. 30, $\frac{1}{1}$ 70, afsk. $\frac{31}{12}$ 72.

Studielektor. (36).

Gudrun Rand, f. 10, $\frac{1}{8}$ 71.

Lektorer. (34).

Viggo Nielsen, f. 04, $\frac{1}{4}$ 58.

Lektor. (O.).

Karl Valdemar Riis, f. 15.

Adjunkter. (O.).

Karl-Erik Danielsen, f. 44.
 Elisabeth Kolstrup, f. 40.
 Wenche Hjorth Melchiors, f. 49.
 Poul Christian Lerche Overgård, f. 43.
 Inger Pedersen, f. 40.

Folkeskolen.*

1453

Bekendtgørelse af 12 juni 1970 af lov om folkeskolen, lov nr. 44 af 9 februar 1970 om lov om styrelse af kommunernes skolevæsen og af virksomhed efter lov om fritidsundervisning m. v. samt cirkulære af 17 marts 1970 om skolestyrelseslovens ikrafttræden.

Tilsynet med det kommunale skolevæsen og den i kapitel I-IV i lov om fritidsundervisning m. v. omhandlede virksomhed varetages af amtsrådet. Undtaget fra amtsrådets tilsyn er dog Frederiksberg kommune, der står under tilsyn af undervisningsministeriet og Københavns kommune, for hvilken kommune der gælder særlige bestemmelser.

For hver amtsrådsreds ansættes en amtskonsulent for folkeskolen, en amtskonsulent for fritidsundervisning og en amtskolepsykolog.

Københavns kommunale skolevæsen.

Se afd. 835.

Det kommunale skolevæsen uden for København.

De kommunale gymnasieskoler.

Se ovenfor afd. 1451—52.

*) Folkeskolens tjenestemænd lønnes i henhold til lov nr. 13 (Lovtildende B) af 18 juni 1969 om tjenestemandslønninger m. m. og klassificering af tjenestemandstillinger i staten, folkeskolen og folkekirken (se foran afd. 403).

Skoleinspektører (6)

ved de kommunale skoler i købstæderne og ved de købstadordnede skoler i landkommunerne.

Se lov nr. 156 af 7 juni 1958, § 32.

Frederiksberg.

Poul Erik Jacobsen, f. 25, skoledirektør, $\frac{1}{2}$ 70.
Gerda Kahr, f. 16, viceskoleledende.
H. Wiedemann, f. 14, kontorchef.
Henry Dichman, f. 34, undervisningsinspektør.
E. Borges, f. 21, ekspsekr.
J. Sindholt, f. 32, fuldmægtig.
Christian Lossow, f. 38, fuldmægtig.
Lars Due Østerbye, f. . . , sekretær.

Skoleinspektører.

Kjeld Mejdning, f. 25, Skolen på Duevej.
Valdemar Eduard Madsen, f. 07, Skolen på Fuglevangvej.
Niels Olav Nielsen, f. 17, Skolen på Godthåbsvej.
Ingeborg Jensen, f. 11, fg., Joakim Larsen Skolen.
Mogens Ernst Møller, f. 23, Skolen på la Cours Vej.
Henning Jørgensen, f. . . , Lindevangsskolen.
Bodil Christiane Kolding Sneum, f. 08, Skolen på Lollandvej.
Ib Brønnum, f. 23, Niels Ebbesen Skolen.
Herman Kjeld Andersen, f. 25, Skolen på Nylandsvej.
Peder Bukkehave, f. 11, Rahbekskolen.
Eva Maria Holbæk, f. 37, fg., Solbjergskolen.
Kamma Ruth Madsen, f. 25, Sofus Franck Skolen.
Folmer Willumsgaard Nielsen, f. 27, Sønderjyllandsk.
Ole-Carsten Green, f. 22, kursusleder ved det 2-årige skolekursus til realeksamen.
Otto Eie, f. . . , Søndermarksskolen.
Carl Johan Jørgensen, f. 05, Thorvaldsenskolen.
Gunnar Thornbjerg Larsen, f. 12, skolen ved Høve strand.
Egon Charly Raaberg, f. 18, observationsskolen Dalhøjgård.
Poul Otto Christiansen, f. 18, fortsættelseskursus.

Skolebiblioteksinspektør.

Jørgen Christiansen, f. 32.

Ledende skolepsykolog.

Cand. psych. *Helge Richard Pedersen*, f. 11.

1454

Københavns amtskommune.

Amtsrådsmedlem *Preben Lassen*, formand for undervisnings- og kulturudvalget.

A. E. Wingård (R.), f. 09, cand. jur., direktør for undervisnings- og kulturforvaltningen.

Mogens C. Green, f. 34, cand. jur., kontorchef.

Jørgen Schou, f. 17, cand. jur., ekspsekr. (O.).

Frans Poulsen, f. 14, fuldmægtig.

— — — amtsskolekonsulent.

Lis Andersen, H.D., f. 36, skolekonsulent.

Sven Christensen, f. 26, amtsskolekonsulent for fritidsundervisning.

C. Thueslev, f. 12, amtsskolepsykolog.

Ballerup-Måløv.

Holger Knudsen, f. 24, skoledirektør.

Henrik Arne Hestbech, f. 23, viceskoleledende.

Skoleinspektører.

Grete Mortensen, f. 38, Egebjergskolen.

Jørgen Bäck, f. 24, Ellegårdsskolen.

Christian Wilhelm Rasmussen, f. 29, Lindeskolen.

Poul Johannes Dam, f. 22, Lundebjergskolen.

— — — Måløv skole.

J. J. Bremholm (R.), f. 17, Parksskolen.

Bendt Thuesen, f. 33, Rosenlundsskolen.

Ellen Lohmann Poulsen, f. 36, Rugvængets skole.

Peder Christian Knudsen Sloth, f. 16, Skovlunde skole.

Kurt Henning Iversen, f. 33, Hedegårdsskolen.

Bent Johansen, f. 35, Grantofteskolen.

Ole-Peter Petersen, f. 37, Højagerskolen.

Aksel Østergaard, f. 21, ungdomsskolen.

Ledende skolepsykolog.

Gunnar Velsing-Rasmussen, f. 14.

Brøndbyerne.

Magnus Frederik Kristian Blakstren, f. 20, skoledir.

Christen August Henning Andersen, f. 10, viceskoleledende.

Skoleinspektører.

Richard Bruun Mortensen, f. 20, Brøndby Strandak.

Elva Thorsø la Cour Halved, f. 17, Brøndbyvester Skole.

Karl Schnegelsberg Kjær, f. 10, Brøndbyøster skole.

Emanuel Andersen, f. 08, Gildhøjskolen.

Tage Christensen, f. 32, Langbjergskolen.

Manfred Gregersen, f. 32, Lindelundsskolen.

Niels Harald Juul, f. 30, Nygårdsskolen.

Felix Briand Clausen, f. 25, Nørregårdsskolen.

Kjeld Ebbe Stephansen, f. 18, Rolandsskolen.

Sven Erik Andersen, f. 33, Tjørnehøjskolen.

Erik Gottwald, f. 35, den kommunale ungdomsskole.

Skolepsykolog.

Cand. pæd. *Børge Heinrich Schmidt*, f. 29.

Skolebibliotekskonsulent.

Preben Lund, f. 29.

Dragør.

Ove Christian Rud, f. 23, Dragør skole, ledende.

Poul Juel Jensen, f. 30, skolen ved Vierdiget.

Gentofte.

C. Langvad Jensen (R.), f. 10, skoledirektør.

Ingolf Haubirk, f. 23, viceskoleledende.

Skoleinspektører.

Jørgen Andreassen, f. 10, Gentofte skole.

Erik Victor Godtfred Gruno, f. 16, Søgårdsskolen.

Elo Storm, f. 16, Hellerup skole.

Viktor Rhein Reinward, f. 21, Maglegårdsskolen.

Agnes Johanne Nielsen Rytter, f. 10, Tranegårdsskolen.

Hans Jørgen Juul, f. 19, Ordrup skole.

Karl Rikard Thomsen, f. 08, Skovshoved skole.

Sven Amdi, f. 22, Tjørnegårdsskolen.

Palle Raaberg, f. 25, Dyssegårdsskolen.

Jørgen Peter Andreas Jørgensen, f. 22, Bakkegårdsskolen.

Hans Henriksen, f. 12, Skovgårdsskolen.

Svend Verner Søderberg, f. 14, Mosegårdsskolen.

Henning Schou Andersen, f. 12, Hyldegårdsskolen.

Kaare Kjems (H.T.C.F.), f. 14, Munkegårdsskolen.

Bent Thorkild Pihl-Poulsen, f. 26, ungdomsskoleinspektør.

Vilhelm Carstensen, f. 09, aftensskoleinspektør.

Ledende skolepsykolog.

Cand. psych. *Eyvind Juel-Christiansen*, f. 10.

Skolebiblioteksinspektør.

Peter Ronn Christensen, f. 05.

Gladsaxe.

Thorkild Victor Hansen, f. 10, skoledirektør.
Svend B. Nielsen, f. 26, viceskoleledende.
Jesper Florander, f. 18, rektor f. pædagogiske forsøg.

Skoleinspektører.

Mogens Kjeld Andreasen, f. 19, Bagsværd skole.
Eigil Christensen, f. 11, Buddinge skole.
John Helge Christian Hansen, f. 38, Dag Hammer-sköldskolen.
Tage Ankjær Andersen, f. 33, Egegård skole.
Børge Dybmose, f. 16, Enghavegård skole.
Søren Ejvind Jensen, f. 31, Gladsaxe skole.
Mogens John Sørensen, f. 35, John F. Kennedyskolen.
Iver Vad, f. 23, Lundevang skole.
Erik Friese, f. 33, Marielyst skole.
Arne Porsager, f. 26, Mørkhøj skole.
 Cand. polyt. *Bent Bertelsen*, f. 19, Stengård skole.
Ole Støvelbæk, f. 29, Søborg skole.
Arne Gammeltoft, f. 36, Søndergård skole.
Vagn Jacobsen, f. 29, Vadgård skole.
Henrik R. Sidenius, f. 21, Værebroskolen.

Skolepsykolog.

Svend Førgemann, f. 08.

Fortsættelseskursus.

Børge Frederik Schirmacher Jensen, f. 03, for ungdomsskolen m. v.
Ove Fortmann Storm, f. 28, for aftenskolens m. v.

Talepædagog.

— — —

Skolebiblioteksinspektør.

Erik Godske, f. 32.

Glostrup.

Peter Aksel Findal, f. 15, Skoledirektør.

Skoleinspektører.

Henry Aagaard Aabo, f. 04, Avedøre skole.
Inge Lerche, f. 28, Frydenhøjskolen.
Svend Aage Kjeldgaard-Olesen, f. 05, Højvangskolen.
Erik Johannes Ørum Hansen, f. 18, Nordvangskolen.
Poul Jacob Hynne, f. 23, Søndervangskolen.
Evald Onsberg, f. 13, Vestervangskolen.
Hans Jørgen Andersen, f. 14, ungdomsskolen.

Ledende skolepsykolog.

Cand. psych. *Hans Axel Hansen*, f. 16.

1455

Herlev.

Poul Peder Dresting, f. 09, skoledirektør.

Skoleinspektører.

Carl Christian Kromann Clausen, f. 23, Herlev skole.
Gunnar Benzon Knudsen, f. 23, Elverhøjens skole.
Børge Hansen, f. 10, Tvedvangskolen.
Poul Valdemar Madsen, f. 21, Engskolen.
Gudmund Theodor Frølich, f. 06, Borgerdageskolen.
Jørgen Sinding-Olsen, f. 31, kst., Hjortespriingskolen.
Karl Christian Petersen, f. 14, Dyrholmsskolen.
Henning Fisker Sørensen, f. 26, Køllegårdsskolen.
Palle Poulsen Sørensen, f. 34, ungdomsskolen.
Magnus Gunnar Hansen, f. 23, ledende skolepsykolog.

Herstederne.

Hans Vilhelm Jensen, f. 28, skoledirektør.

Skoleinspektører.

Arne Halmø Kristensen, f. 29, Egelundsskolen.

Erik Ennow, f. 20, Vridsløselille skole.
Viggo Emanuel Larsen, f. 26, Kongsholmskolen.
Evald Siegfried Marborg, f. 10, Roholmskolen.
Aage Petersen, f. 42, Sydskolens.
Martin Bagger, f. 34, Teglmøsskolens.
Ann-Margrethe Jeppesen, f. 37, Nordmarkskolens.
Flemming Gundorf Albertus, f. 35, Birklundsskolens.
Bo Gudmander, f. 33, Hyldagerskolens.
Kaj Christian Nielsen, f. . . , ungdomsskoleinspektør.

Ledende skolepsykolog.

Cand. psych. *Emil Theodor Kruuse*, f. 34.

Hvidovre.

Arne Andersen, f. 07, skoledirektør.

Skoleinspektører.

Jens Erik Sindberg Jacobsen, f. 21, Sønderkærskolen.
Poul Gustav Hansen, f. 15, Strandmarksskolens.
Jørgen Lauge Olsen, f. 35, Holmegårdsskolens.
Christen Gunner Lundsgaard, f. 23, Risbjergskolen.
Harald Svendsen, f. 07, Præstemøsskolens.
Georg Albert Duelund, f. 08, Dansborgskolen.
Børge Kaas-Andersen, f. 37, Gungehusskolens.
Svend Aage Sørensen, f. 20, Langhøjskolens.
Knud Helge Andersen, f. . . , ungdomsskoleinspektør.

Ledende skolepsykolog.

Cand. psych. *Verner Henrik Lorentzen*, f. 24

Høje Tåstrup.

Svend Pedersen, f. 20, skoledirektør.
Uffe Clement Marott, f. 24, Tåstrup Borger- og Realskole.
Harry Møller Pedersen, f. 14, Hedehusene skole.
Knud Ørum Ørhem, f. 20, Parkskolen.
Kjeld Ingemann Nielsen, f. 16, Rønnevangsskolens.
Jørgen Borglykke, f. 20, Fløng skole.
Tage Samuel Poulsen, f. 26, Selsmøsskolens.
Jørgen Riber Rasmussen, f. 37, Grønhøjskolens.
 Cand. pæd. *Carl Peter Skjeltnose*, f. 39, ledende skolepsykolog.
Ove Flemming Vith, f. 42, ungdomsskoleinspektør.

Ledøje-Smørum.

Finn Lopdrup Fauk, f. 28, Søagerskolens, ledende.
Jørn Dannesboe, f. 35, Boesagerskolens.

Lyngby-Tårnbæk.

T. Thomsen (R.), f. 11, skoledirektør.
Aage Axel Hansen, f. 18, viceskoleledende.
Robert Dinesen, f. 20, kontorchef.

Skoleinspektører.

Valborg Olesen, f. 09, Engelsborgskolen.
Robert Rørmose Jensen, f. 23, Ulrikkenborgskolen.
Magnus Erik Kann, f. 09, Lindgårdskolens.
Mogens Andersen, f. 35, Hummeltoftskolen.
Ejner Steen Rosdahl, f. 11, Virum skole.
A. Winther-Rasmussen, f. 17, Fuglsanggårdsskolens.
Edvard Robert Ziegler, f. 10, Kongevejens skole.
Erik Toubro, f. 27, Lundtoftskolen.
Johannes Petersen Løllike, f. 11, Trongårdsskolens.
Mogens Kaae Trige, f. 27, Tårnbæk skole.
Svend Erik Christensen, f. 26, Baunegårdsskolens.
Poul Carl Thomsen, f. 25, Sorgenfriskolens.

Skolebiblioteksinspektør.

Hans Viggo Stoklund Johansen, f. 31.

Ledende skolepsykolog.

Cand. psych. *Hans Arne Søegård*, f. 12.

Skolepsykologer.

- Cand. psych. *Grete Skafte*, f. 29.
 — pæd. *Mogens Hansen*, f. 36.
 — pæd. *Gyda Bøge Jørgensen*, f. 38.
 — pæd. *Birgit Kvolsbjærg*, f. 35.
 — pæd. *Bjørn Glæsel*, f. 35.

Pædagogisk konsulent.

H.-H. Weiergang, f. 27.

Talekonsulent.

Else Inga Nilsson, f. 17.

Erhvervskonsulent.

Poul Mortensen, f. 25.

Fritidskonsulent.

Inger Christensen, f. 38.

Skoleinspektør for ungdomsundervisningen.

Benny Lyngsie, f. 23.

Rødovre.

Hans Edgar Frank-Hansen, f. 23, skoledirektør.
Tom Laurits Fønsløv-Andersen, f. 35, viceskoleledirektør.

Skoleinspektører.

Carl Helge Fabritius de Tengnagel, f. 22, Islev skole.
Poul Christian Pedersen, f. 27, Hendriksholm skole.
Paul Eric Wikman, f. 28, Rødovre skole.
Mogens Olaf Juul, f. 25, Tinderhøj skole.
Carlo Evald Madsen Svahn Larsen, f. 07, Valhøj skole.
Leif Thomas Rigum, f. 34, Nyager skole.
Preben Axel Jørgensen, f. 21, skolen ved Milestedet.
Holger Scheibel, f. 36, skolen ved Espelunden.
Jørgen Ahlquist, f. 23, den kommunale ungdomsskole.

Ledendeskolespsykolog.

Cand. psych. *Gunni Frandsen*, f. 21.

Sengeløse.

Johannes Nygaard Nielsen, f. 20, Sengeløse central-skole, ledende.

Ledende skolepsykolog.

Cand. pæd. *Carl Peter Skjelmose*, f. 39.

Store Magleby.

Kurt Andersen Lund, f. 27, Store Magleby kommune-skole.

Søllerød.

Hans Christensen Holm, f. 12, skoledirektør.

Skoleinspektører.

Poul Georg Ketil-Hansen, f. 12, Rundforbiskolen.
Jørgen Berg, f. 25, Nærumgårdsskolen.
Poul Guldhammer, f. 21, Vedbæk skole, kst.
Kjeld Anker Købel, f. 14, Ny Holte skole.
Knud Georg Arthur Weise, f. 06, Skovlyskolen.
Grete Fugl, f. 27, Gl. Holte skole.
Poul Axel Selbo, f. 07, Trørødskolen.
Aksel Øye, f. 15, Vængebøskolen.
Agnete Andersson, f. 35, pæd. medhjælper.
Bent Stougaard, f. 33, fritidsinspektør.
Per Ole Jensen, f. 36, ungdomsskolen.

Ledende skolepsykolog.

Cand. psych. *Henning Wilhelm Nielsen*, f. 34.

Torslunde-Ishøj.

Leif Erik Andersen, f. 31, Gildbrokskolen.
Erik Ramløse, f. 23, Ishøj skole, ledende.
Borge Halfdan Teglbærnder, f. 25, Vibeholmskolen.

Tårnby.

T. Christensen (R.), f. 05, skoledirektør.
Aage Koliander Zachariassen, f. 33, viceskoleledirektør.

Skoleinspektører.

Arne Helmer Sørensen, f. 05, Kastrup skole.
Karl Villiam Rode Brøcher, f. 23, Korsvejens skole.
Poul Egon Hansen, f. 27, Tårnby skole.
Jørgen Elkær-Hansen, f. 07, Skottegårdsskolen.
Jørgen Ejler Hygum-Thomsen, f. 10, Pilegårdsskolen.
Fritz Müller Lund, f. 06, Løjtegårdsskolen.
Mogens Frederik Eilertsen, f. 26, Nordregårdsskolen.
Knud Otto Andersen, f. 19, Skelgårdsskolen.
Preben Hallberg Svalling, f. 29, ungdomsskolen.

Ledende skolepsykolog.

Cand. psych. *Gunnar Kjær Rasmussen*, f. 34.

Vallensbæk.

Poul Bernhard Jensen, f. 19, Egholmskolen.
Hans Christensen, f. 32, Pilehaveskolen, ledende.
Peter Kristen Larsen, f. 09, Vallensbæk skole.

Ledende skolepsykolog.

Cand. pæd. psych. *Uwe Heinrich Molsen*, f. 33.

Værløse.

Eyvind Thorbjørn Hauberg Frederiksen, f. 28, skoleledirektør.

Skoleinspektører.

Jens Sørensen, f. 24, Lille Værløse skole.
Arne Gade, f. 12, Hareskov skole.
Christian Eleonor Brodersen, f. 15, Syvstjerneskolen.
Helge Krogsgaard Jensen, f. 33, Sønderøskolen.
Viggo Hansen, f. 31, ungdomsskolen.

Ledende skolepsykolog.

Cand. psych. *Jørgen Haff*, f. 25.

Frederiksborg amtskommune.

1456

Amtsrådsmedlem *Hans Vistesen*, formand for undervisnings- og kulturudvalget.

Vagn Hansen Pål, f. 21, direktør for undervisnings- og kulturforvaltningen.

Arne Tandrup, f. 24, amtskonsulent for folkeskolen.
Arne Pedersen, f. 36, medhjælper hos amtskonsulent.

Cand. psych. *Christian Nissen Christiansen*, f. 12, amtsskolepsykolog.

Cand. psych. *Erik Kristian Eriksen*, f. 14, assisterende amtsskolepsykolog.

Zenia Jørgensen, f. . ., amtskonsulent for fritidsundervisningen.

Max Kongslund, f. 22, konsulent for fritidsundervisningen.

Allerød.

Arne Hyldegaard Larsen, f. 26, skoledirektør.

Skoleinspektører.

Anders Knud Andersen, f. 25, Blovstrød centralskole.
Viggo Vogensen, f. 10, Lyng central-skole.
Karl Nikolaj Baadegaard, f. 29, Skovvangsskolen.
Max Jakobsen, f. . ., Lillerød skole.

Lars Erik Nielsen, f. 25, Vassingerød skole.
Ole Svanholm Nielsen, f. . . , ungdomsskolen.
Cand. psych. Karen Vibeke Vestergaard-Poulsen,
ledende skolepsykolog.

Fredeborg-Humblebæk.

Ledende skoleinspektør Helge Mailand, f. 09, Fredeborg skole.
Villy Gelling Petersen, f. 22, Humlebæk skole.
Henning Palsbirk, f. 25, Asminderød skole.
Jørgen Svendsmark Jensen, f. 27, Baunebjergskolen.
Rolf Bernhard Dietrich, f. 32, ledende skolepsykolog.

Birkerød.

Poul Møller Jensen, f. 13, skoledirektør.
Herluf Rolfsager, f. 37, Bistrupskolen.
Mogens Falk, f. 21, Birkerød kommuneskole.
Orla Meier Steffensen, f. . . , Toftevang skole.
Orla Villy Emanuel Petersen, f. 07, Høsterkøb skole.
Arne Clausen Ravn, f. 26, Kajerødskolen.
Peter Wormsborg, f. 27, ungdomsskolen.
Cand. psych. Poul Moth Zeuthen Engberg Nemming,
f. 28, ledende skolepsykolog.

Farum.

Jørgen Dam, f. 27, Paltholmskolen.
Erik Jensen Hou, f. 24, Solvangskolen.
Svend Erik Pedersen, f. 40, Stavnsholtskolen.
Kurt Harald Jensen, f. 31, ungdomsskoleinspektør.
Cand. psych. John William Holm Grode, f. 19, ledende skolepsykolog.

Frederikssund.

Hans Edvan Priess Sørensen, f. 11, skoledirektør.

Skoleinspektører.

Flemming Dichow Bertelsen, f. 11, Falkenborgskolen.
Børge Emanuel Sarbo, f. 17, Marienlystskolen.
Helge Nyborg Sieverts, f. 11, Oppe-Sundby skole.
— — — ledende skolepsykolog.

Frederiksværk.

Tage Zimsen Haugstrup Kristiansen, f. 08, skoledirektør.

Skoleinspektører.

Børge Thorkild Jensen, f. 20, Enghaveskolen.
Cand. pæd. Anker Lund Jensen, f. . . , Frederiksværk byskole.
Ib Westergård Poulsen, f. 37, Kregme centralskole.
Carl Egon Elmegård Jensen, f. 30, Melby centralskole.
Helge Holbek-Jensen, f. . . , Ølsted centralskole.
John Hørning, f. 42, ungdomsskoleinspektør.
Arno Norske, f. 39, ledende skolepsykolog.

Græsted-Gilleleje.

Poul Niels Korbo Smidth, f. 24, Blistrup skole.
Henning Burton Clausen, f. 30, Gilleleje skole.
Arne Georg Olsen, f. 24, Græsted skole, ledende.
Knud Rasmussen, f. 25, Tingbakkeskolen.

Helsingør.

Ib Carl Rasmussen, f. 37, Bjørnehøjskolen.
Erik Folmer Sørensen, f. 21, Helsingør skole.
Hans Erik Madsen, f. 42, Ramløse skole.
Knud Larsen, f. 22, Tisvilde skole.
Svend Larsen, f. 16, Vejby skole.
Verner Bak Madsen, f. 31, ungdomsskoleinspektør.

Helsingør.

Mogens Otto Gericke, f. 20, skoledirektør.
Kaj Eusebius Jacobsen, f. 05, viceskoleinspektør.

Skoleinspektører.

Poul Nielsen, f. 31, Espergærde skole.
Svend Madsen, f. 20, Hellebæk skole.
Gerd Jacob Raagaard, f. 16, Hornbæk skole.
Johannes Jeppesen, f. 34, Mørdrupskolen.
Otto Ejvind Konradsen, f. 32, Nygård skole.
Poul Erik Fosgrau Hermansen, f. 31, skolen i Lundegade.
Hakon Georg Rendloff, f. 14, skolen i Marienlyst Allé.
Kaj Ingemann Jørgensen, f. 11, skolen ved Gurrevej.
Vagn Hojer Larsen, f. 32, skolen ved Kongevej.
Sven Jørgen Tidsvilde Johannessen, f. 20, skolen ved Rønnebær Allé.
Kenn Gottschalck, f. 28, Nordvestskolen.
Ubbe Qvist Elkjær, f. 15, Snøkersten skole.
Erik Ole Nielsen, f. 32, Tikøb skole.
Flemming Søgaard, f. 21, Tibberupskolen.
Karen Klem, f. 11, ledende skolepsykolog.
Cand. psych. Severin Johannes Asmussen, f. 13, assisterende skolepsykolog.
Arne Hedegaard, f. 29, ungdomsskolen.
Jørgen Montin Sørensen, f. 23, ungdomsskolen.
Chr. Gårdø, f. 09, aftenskolen.

Hillerød.

Hans Adolf Lilleør, f. 03, skoledirektør.

Skoleinspektører.

Aage Jacob Olsen, f. 23, Alsønderup skole.
Svend Alex Graumann, f. 34, Frederiksborg byskole.
Carl Marius Arne Petersen, f. 06, Ndr. Banevejens skole.
Maren Juul Eriksen, f. 09, Hillerødsholmskolen.
Finn Nygreen, f. 35, Kulsviertskolen.
Børge Kirk, f. . . , Nr. Herlev centralskole.
— — — Trollesmindeskolen.
Ib Helge Bentsen, f. 23, Ålholmskolen.
Jens Foldager Nielsen, f. 16, ungdomsskoleinspektør.
Finn Skytte Knudsen, f. 22, ungdomsskoleinspektør.
Cand. psych. Niels Højsteen, f. 28, ledende skolepsykolog.

Hundested.

Torben Victor Dahlgaard, f. 26, Hundested skole, ledende skoleinspektør.
Kaj Knudsen, f. 36, Lerbjergskolen.
Kjeld Petersen, f. 44, ungdomsskoleinspektør.

Hørsholm.

Jørgen Christian Jørgensen, f. 20, skoledirektør.
Torben Dahl, f. 29, Rungsted kommuneskole.
Torben Rechendorff, f. 37, Hørsholm skole.
Carl Johan Stoklund Johansen, f. 33, Usserød skole.
Mogens Mule Jørmung, f. 31, Vallerødskolen.
Jens Rosenkrantz Maack, f. 32, ungdomsskoleinspektør.
Cand. psych. Anders Poulsen, ledende skolepsykolog.

Jægerspris.

Kaj Geert Andersen, f. 14, Kyndby-Krogstrup skole.
Svend Rørbech, f. 14, sogneskolen, ledende.
Verner Brøndum, f. 31, Horns herreds ungdomsskole.

Karlebo.

Ejner Hansen, f. 29, Nivå skole, ledende.
Palle Møller, f. 35, Holmegårdsskolen.

Skibby.

Frode Barkholt Ovesen, f. 16, Skibby skole, ledende.
Knud Jordy, f. 13, Skuldelev skole.

Skævinge.

Ib Rønsholt, f. 34, Skævinge skole, ledende.

Slangerup.

Esben Andersen, f. 32, Slangerup skole.
Jens Jacobsen, f. 37, Kingoskolen.
Jørgen Olesen, f. 23, Uvelse skole, ledende.

Stenløse.

Helge Norvig Larsen, f. 14, Ganløse centralskole.
Bent Sørensen, f. 31, Præstegårdsskolen.
Hans Kristian Larsen, f. 21, Stenløse centralskole, ledende.

Ølstykke.

— — — Svanholmskolen.
Niels Christian Bech Ladefoged, f. 28, Toftehøjsskolen, ledende.
Jens Peder Gudmund Freund, f. 32, Stengårds-skolen.

1457

Roskilde amtskommune.

Amtsrådsmedlem *Aksel Skotte*, formand for undervisnings- og kulturudvalget.
 Kontorchef *Jørgen Birkegård Jensen*, f. 31, chef for undervisnings- og kulturforvaltningen.
Rikard Dahl-Nielsen, f. 21, amtskonsulent for folkeskolen.
Erik Reimann-Petersen, f. 19, skolekonsulent, medhjælper for amtskonsulentent.
 Cand. psych. *Karl Jørgen Mønster*, f. 19, amtsskolepsykolog.
Sonja M. Duus Jørgensen, f. 23, skolekonsulent for høre- og taleundervisning.
Poul Erik Mejer Rasmussen, f. 28, amtskonsulent for fritidsundervisningen.

Bramsnæs.

Chr. Olsen, f. 12, Bramsnæsvigskolen.
Aksel Rasmussen, f. 22, Kirke Hyllinge skole, ledende.
Hans Poulsen, f. . . , ungdomsskoleinspektør.

Greve.

Skoledirektør.

Helge Sørensen, f. 12.

Skoleinspektører.

Arne Søndergaard, f. 38, Hedelyskolen.
Søren Jacobsen Kudahl, f. 06, Karlslunde skole.
Henrik Jørn Henriksen, f. 26, Mosede skole.
Martin Abel Preben Nielsen, f. 28, Krogårdsskolen.
Ernst Boye Nielsen, f. 27, Strandskolen.
Niels Haarbo, f. 34, Tjørnehyskolen.
Søren Hansen, f. 30, Tune skole.
Birger Kaae Petersen, ungdomsskolen.
 Cand. psych. *Lilian Ivanouw*, f. 17, ledende skolepsykolog.

Gundsø.

Ole Sten Olesen, f. 36, Lindebjergskolen.
Kaj Henning Vilhelm Garulf, f. 27, Margretheskolen, ledende.

Hvalsø.

Johannes Johansen, f. 18, Kirke Såby skole.
Kai Holsko, f. 38, Hvalsø skole, ledende.

Køge.

Henning Holmgaard Jørgensen, f. 22, skoledirektør.

Skoleinspektører.

Nera Fenny Silberg, f. 21, Ellemarksskolen.
Thomas Thomsen Vejrbæk, f. 28, Brochmands skole.
Kaj Frier, f. 18, Tøxens skole.
Leif Nielsen, f. 34, Søndre skole.
Erik Mikael Mogensen, f. . . , Ølby skole.
Karl Erik Ledstrup, f. 16, Kirstinedalskolen.
Fredy Poul Hansen, f. . . , Alkestrup skole.
J. Højbjerg Jensen, Hastrupskolen.
Thorkill Jensen, f. 33, Herfølge centralskole.
Christian Jørgensen Rosenberg, f. . . , Højelse skole.
Johannes Aage Jensen, f. . . , ungdomsskoleinspektør.

Ledende skolepsykolog.

Edith Christoffersen.

Lejre.

Hans Erik Christiansen, f. . . , Allerslev skole.
N. H. Gylstorff Petersen, f. 34, Osted centralskole, ledende.
Viggo Nielsen, f. . . , Rorup-Glim skole.
Ejlif Engsted, f. . . , Trællerupskolen.

Ramsø.

Gerhardt Erling Ib Olsen, f. 23, Gadstrup skole.
Ole Birger Jensen-Stagsted, f. 28, Peder Syvskolen, ledende.

Roskilde.

Kaj Børge Kehlet Nørskov, f. 21, skoledirektør.

Skoleinspektører.

Bodil Julie Ragnhilda Wilhelmsen, f. 07, Absalons sk.
Bothilde Margrete Nielsen, f. 07, Allehelgens skole.
Henry Henning Frederiksen, f. 27, Duebrødre sk.
Jørgen Herman Schneider, f. 31, Gråbrødre skole.
Flemming Simmelhack, f. 34, Hedegårdens skole.
Johannes Larsen, f. 10, Klostermarksskolen.
Kurt Jensen, Maglegårdsskolen.
Erik Marstrand, Sct. Andreasskolen.
Ernst Jacob Christiansen, f. 23, Sct. Jørgens skole.
Vera Kristine Danielsen, f. . . , Tjørnegårdsskolen.
Peter Karl Bruun, f. . . , Vor Frue skole.
Alfred Mark Jensen, f. 28, Østervangsskolen.
Alfred Nikolaj Jensen, f. 11, Himmelev skole.
Kai Jensen, f. 32, Lynghøjskolen.
Thorkild Hassing Christensen, Vindinge skole.

Ungdomsskoleinspektør.

Holger Nordlund Petersen, f. 15.

Konsulent for specialundervisningen.

Cand. psych. *Helge Jørgensen*, f. 27.

Skovbo.

Gunnar Dall-Hansen, f. 28, Borup skole, ledende.
Jens Anton Svith Schade, f. 36, Ejby skole.
Bo Juul Mørch, f. . . , Gørslev skole.
Hans Peter Bergstrøm Eggertsen, f. . . , Skovboskolen.

Solrød.

— — — Havdrup skole.
Hans Egebjerg, f. 35, Jersie skole.
B. J. Bentzen, f. . . , Karlstrup skole.

Poul Børge Knudsen, f. 15, Solrød skole, ledende.
Hans Georg Glumby, f. . . , ungdomsskoleinspektør.

Vallø.

Bruno Milø, f. 38, Hotherskolen.
Bent Stevns, f. 09, Strøbyskolen, ledende.

Vestsjællands amtskommune.

Amterådsmedlem *Olaf Østerø*, formand for undervisnings- og kulturudvalget.
Kaj Bech, f. 26, amtskonsulent for folkeskolen.
 Cand. psych. *Anker Ravnmark*, f. 18, amtskolepsykolog.
Frantz Kjærum, f. 23, amtskonsulent for fritidsundervisning, $\frac{1}{5}$ 71.

Bjergsted.

Bodil Fabricius, f. 34, Bregninge-Bjergsted central-skole.

— — — Firhøjskolen.

Iver Jessen Toft, f. 14, Viskinge-Aunsø central-skole, ledende.

Dianalund.

Johannes Larsen-Kaasgaard, f. 19, Holbergskolen ledende.

Viggo Skou, f. 10, Ruds-Vedby skole.

Dragsholm.

Hans Birchmann Jensen, f. 12, Asnæs skole.
Mogens Munk, f. 10, Asnæs-Grevinge forbundsskole.
Alfred Nielsen, f. 10, Fårevejle centralskole, ledende.
Jens Alfred Grevsen, f. 26, Grevinge centralskole.
Johannes Asger Larsen, f. 12, Hørve centralskole.
Anders Blomgreen, f. 37, Starreklinte skole.
Erik Søborg, f. 39, ungdomsskoleinspektør.

Fuglebjerg.

Kurt Kragh Jensen, f. 15, Fuglebjerg centralskole, ledende.

Gørlev.

Janus Francke Christensen, f. 18, Gørlev skole.
Hans Christian Sørensen, f. 17, Kr.-Helsing skole, ledende.
Jørgen Ellermann Sørensen, f. 31, Svallerup skole.

Hashøj.

Niels Carl Bjerregaard Thorsen, f. 32, Dalmose skole, ledende.
Jørgen Brandt, f. 33, Flakkebjerg skole.
Jens Olaf Bastholm, f. 15, Hvilebjergskolen.

Haslev.

Poul Hammer Jacobsen, f. 10, Borger- og realskolen, ledende.
Hans Frederik Jensen, f. 28, Lysholm skole.
Niels Jørgen Lund, f. 27, Svalebækskolen.
 — — — Terslev skole.
Carl Jørgen Reinhold Nielsen, f. 38, ungdomsskoleinspektør.

Holbæk.

Poul Eggert Carlsen, f. 21, skoledirektør.

Skoleinspektører.

Per Ramsing, f. . . , Bjergmarksskolen.
Hartvig Jespersen, f. 11, Slotsmarksskolen.
Carl Henning Møller, f. 20, Søndre skole.
Palle Holm Jensen, f. 32, Østre skole.
Eyvind Lippert, f. 33, Tuse skole.

Finn Erik Larsen, f. 40, Vipperød skole.
Uffe Preuss, f. . . , ungdomsskoleinspektør.

Hvidebæk.

Erik Paaschburg, f. 16, Hvidebækskolen, ledende.
Jens Kristian Frede Larsen, f. 16, Rørby skole.

Høng.

Niels Olav Kristensen, f. 22, Høng kommuneskole, ledende.

Jernløse.

Eyvind Jacobsen, f. 13, Jernløse realskole.
Johannes Hagemann, f. 21, Nr.-Jernløse skole.
Taning Moesgaard Jensen, f. 23, Sdr.-Jernløse skole.
Aksel Andersen, f. 21, Undløse centralskole, ledende.

Kalundborg.

Johannes Kristensen Bank, f. 12, skoledirektør.

Skoleinspektører.

Bjørn Nørrind, f. 33, Nyrupskolen.
Aage Ellehaug Hansen, f. 10, Raklev centralskole.
Frank Lynnerup Jakobsen, f. 26, Rynkevangsskolen.
Niels Ewald Rytto, f. 23, Røsnæs skole.
Jakob Anker Kruse Jensen, f. 18, Tømmerup skole.
Øyvind Odderskov, f. 16, Ulshøjskolen.
 — — — skolen ved Volden.
Per Klitgaard, f. 15, Årby skole.
 Cand. pæd. *Hans Brünnich Mogensen*, ledende skolepsykolog.

Korsør.

Harald Oskar Hansen, f. 11, skoledirektør.

Skoleinspektører.

Poul Bøgh, f. 21, Birkemoseskolen.
Niels Arne Hømberg, f. 29, Byskolen.
Jens Peter Nielsen, f. 19, Halskovskolen.
Karl Trier Asger Kloster Munk, f. 30, skolen ved Noret.
Henry Nielsen, f. 31, Tårnberg skole.
Mogens Jensen, f. 24, Vemmelev skole.
Lilly Margit Rasmussen, f. 11, konsulent for specialundervisningen.

Nykøbing-Rørvig.

Jørgen Cosmos Pyndt, f. 31, Borger- og realskolen, ledende.

Ringsted.

Jens Christian Pedersen, f. 22, skoledirektør.
Christian Frederik Gustav Fledelius, f. . . , ungdomsskoleinspektør.
Ove Pyndt Hansen, f. 29, Benløse skole.
Johannes Schjøtt Eliassen, f. 13, Dagmarskolen.
Arne Bent Maibom, f. 32, Valdemarsskolen.
Ib Knud Kolbe, f. . . , Kværkeby skole.
Poul Frede Hansen, f. 25, Tolstrup skole.
Poul Therchilsen, f. 18, Vigersted skole.
Aage Andersen, f. 22, skolepsykolog.

Skælskør.

Vagn Høther Andersen, f. 24, Eggeslevmagle skole.
Ove Jørgen Trosbjerg Petersen, f. 26, Kirkeskovskolen.
Frank Willy Pedersen, f. 23, Skælskør skole, ledende.
Hans Jørgen Bülow Hansen, f. 40, ungdomsskoleinspektør.

Slagelse.

Bent Johnsen, f. 24, skoledirektør.
Erik Vilhelm Asmund, f. 35, Marievangsskolen.
Erik Bramming, f. 29, Møllegårdsskolen.
Anders Kragh Jørgensen, f. 21, Nørrevangsskolen.
Carl Philip Carstensen, f. 21, Østre skole.
Poul Erling Hansen, f. 20, Vestre skole.
Kaj Nielsen, f. 37, Hallelevskolen.
Erik Tojfte, f. 21, Alsted-Fjenneslev centralskole.
Laurits Einar Storm, f. 31, Frederiksberg skole.
Jacob Holm Andersen, f. 14, Stillinge centralskole.
Ib Helmer Quist Levring, f. 21, ungdomsskoleinspektør.
Kaj Ove Bjørnskov Jørgensen, f. 30, konsulent for specialundervisningen.

Sorø.

Harald Georg Nielsen, f. 07, Borger-realskolen, stadsskoleinspektør.
Aage Thopholm Jensen, f. 35, Pedersborg skole.
Martin August Johannes Nielsen, f. 31, ungdomsskoleinspektør.

Stenlille.

Harry Halckensten Jørgensen, f. 37, Munke-Bjergby centralskole.
Johannes Anders Hansen, f. 07, Stenlille skole.
Lars Peter Christiansen, f. 34, Stenmagle centralskole.

Svinninge.

Bent Munk-Hansen, f. 34, Kundby centralskole, ledende.
Frede Vilhelm Ømosegård, f. 28, Svinninge kommuneskole.

Tornved.

Edvin Brix, f. 17, Jyderup kommuneskole, ledende.
Flemming Fuglsang, f. 36, Kildebjergskolen.
Leif Michael Rasmussen, f. 27, Mærkøv centralskole.

Trundholm.

Olav Wilhelm Seye Jensen, f. 12, Højby centralskole, ledende.
Johannes Hansen, f. 21, Vig skole.
Peter Nygård, f. 20, Egebjerg skole.

Tølløse.

Fr. Ole Juul, f. 17, Stestrup centralskole.
Leif Antonsen, f. 34, Store Merløse centralskole, ledende.
Richard Lykke Hansen, f. 16, Tølløse centralskole.
Kaj Dyhrberg Geertsen, f. 23, Ugerløse skole.
Jesper Rode, f. 33, ungdomsskoleinspektør.

1459

Storstrøms amtskommune.

Amtsrådsmedlem *Verner Larsen*, formand for undervisnings- og kulturudvalget.
J. Ingemann Petersen (R.), f. 06, amtskonsulent for folkeskolen, $\frac{1}{4}$ 72.
Johan Jørgensen, f. 23, skolekonsulent.
Ole Hector Larsen, f. . . , skolekonsulent.
Helge Tejsen Lykke, f. 12, amtskolepsykolog, $\frac{1}{3}$ 54.
Oda Jensen, f. 32, ledende skolepsykolog.
Arne Drost Nielsen Broegård, f. 36, ledende skolepsykolog.
Ole Kinnerup, f. 37, skolepsykolog.
Hanne-Lise Nielsen, f. 32, tale-hørekonsulent.
K. Bundgaard Andersen, tale-hørekonsulent.
Knud Fogh Hansen, f. 19, amtskolepsykolog.

Bent Grønlund Petersen, f. 38, tale-hørekonsulent.
Bent Vedso, konsulent for fritidsundervisningen (tidl. Maribo amt).
Børge Mehlsen, konsulent for fritidsundervisningen (tidl. Præstø amt).

Fakse.

Bent Valentin Jensen, f. 38, Borger- og realskolen.
Jens Andersen, f. 17, Hylleholt skole, ledende.
Peder Jensen, f. 10, Karise skole.

Fladså.

Børge Melchior Jensen, f. 23, Korskildeskolen, ledende.
Werner Pedersen, f. 25, Hammer sogneskole.

Holeby.

Knud K. Neergaard, f. 11, Errindlev centralskole.
Mogens Vilhelm Preben Brandenburg, f. 30, Fuglse centralskole.
Otto Frederik Vilhelm Hansen, f. 06, Holeby centralskole, ledende.

Holmegård.

Hans Aagaard, f. 16, Holmegårdsskolen, ledende.
A. Strange Nielsen, f. 13, Toksværd skole.

Højreby.

Ejler Birkebæk, f. 09, Halsted-Aunede centralskole, ledende.
Alan Jensen, f. 27, Reventlowskolen.
Flemming Larsen, f. . . , Søllested skole.
Henrik Schultz, f. 42, ungdomsskoleinspektør.

Langebæk.

Sehested Larsen, f. 37, Kalvehave skole.
Viktor Johannes Henriksen, f. 06, Stensved centralskole, ledende.

Maribo.

Reinholt Nielsen, f. 11, Borgerskolen, ledende.
 — — — Margretheskolen.
Egon Georg Azlev, f. . . , Brandholm skole.
Terkel Jakobsen, f. 35, Hunseby centralskole.
Jørgen Bergmann Sørensen, f. 27, Støkkemark skole.
Oskar Johannes Brønholt, f. 17, Østofte centralskole.
Ole Lavig Simonsen, f. 35, ungdomsskoleinspektør.
Arnold Steen Nielsen, f. 28, ledende skolepsykolog.

Møn.

Knud-Erik Helsted, f. 27, Stege skole.
Jørgen Siegfredsen, f. 24, Hjertebjergskolen, ledende.
Evald Lillevang Jensen, f. 11, Gammelsøskolen.
Johannes Akhøj Nielsen, f. 20, Fanefjord centralskole.
Finn Ihlemann, f. 38, Magleby centralskole.

Nakskov.

Kaj Erik Hansen, f. 23, skoledirektør.

Skoleinspektører.

Claudius Frederik Jensen, f. 32, Byskolen.
Kaj Ebbe, f. 14, Madeskovskolen.
Ingeborg Norbæk Hansen, f. 30, Møllemarksskolen.
Einar Hansen Møller, f. 23, Stormarksskolen.
Hans Jørgen Frahm, f. 32, ungdomsskolen.
Finn Ambus, f. 39, hjælpekolen Vesterborg.

Nykøbing Falster.

Thyge Eggert Hansen, f. 31, skoledirektør.
Bent Grosen, f. 29, Nørre skole.

Carit Wagn Pedersen, f. 26, Østre skole.
Benny Lambæk, f. 36, Byskolen.
Oluf Overgaard Schade, f. 33, Ejegodskolen.
Christen Rubak, f. 08, Tingsted centralskole.
Heinrich Kjær, f. 26, Sundskolen.
Ib Svendsen, f. 25, Kraghave skole.
Helmuth Bertel Henningsen, f. 13, Toreby central-skole.
Jørgen Bøgvad, f. 35, ungdomsskoleinspektør.
Bent Henriksen, f. 31, ungdomsundervisningen.
Herluf Christian Jepsen, f. 11, konsulent for special-undervisningen.

Nysted.

Johannes Olesen, f. 24, Brydebjergskolen, ledende.
Arne Frede Heyn, f. 24, Kettinge centralskole.
Aage Jacob Andersen, f. 07, Kommuneskolen.
Viggo Johannes Looft, f. 18, Krumssøskolen.
Ernst Feld, f. 38, ungdomsskoleinspektør.

Næstved.

Skoledirektør *Axel Surland*, f. 15.

Skoleinspektører.

Folmer Sneftrup, f. 27, skolen på Jernbanegade.
Vagn Asger Grønnow, f. 30, Kildemarksskolen.
Stig Østergård Andersen, f. 22, Lindebjergskolen.
Sned Age Svendsen, f. 12, skolen på kirkepladsen.
Hans-Jørgen Færk, f. 36, Sct. Jørgens skole.
Anders Bent Sørensen, f. 26, Kalbyrisskolen.
Erik Maribo Mogensen, f. 13, Lille Næstved skole.
Poul Erik Jensen, f. 38, Ny Holsted skole.
Jørgen Soelberg, f. 28, Nøddekovskolen.
Verner Lindenskov Carlsen, f. 29, Svenstrup skole.

Skolepsykolog.

Børge Frede Laurits Jensen, f. 18.

Nørre-Alslev.

Kristian Th. Nielsen, f. 10, Eskildstrup centralskole, ledende.
Hans Aage Hansen Green, f. 12, Kippinge central-skole.
Jens Erik Gylling, f. 32, Nørre-Alslev skole.
Harry Holm Nielsen, f. 20, Nørre-Vedby central-skole.
Leif Hansen, f. 26, ungdomsskoleinspektør.

Præsto.

Hans Olsen, f. 27, Abildhøj skole, ledende.

Ravnborg.

Vagn Erik Jørgensen, f. 43, Birket centralskole.
Markus Elias Hummelose, f. 25, Fejø centralskole.
Niels Søren Arne Sørensen, f. 20, Horslunde central-skole, ledende.
Hans Ejler Ehrenbjerg, f. 31, Købelev centralskole, M.F.
Kurt Andersen, f. 41, Sandby centralskole.
Peter Skaalum, f. 26, Utterslev centralskole.

Rudbjerg.

Søren Sørensen, f. 37, Dannelunde centralskole.
Hedegaard Pedersen, f. 39, Kappel skole.
Lars Erik Larsen, f. 43, ungdomsskoleinspektør.
Aage Dichow Lund, f. 23, Vestenskov centralskole, ledende.

Rødby.

Erik Edvard Andersen, f. 21, Byskolen, ledende.
Aage Fjordbo, f. 30, Brandstrup centralskole.

Ole Hjermitslev Jensen, f. 35, Havneskolen.
Palle Werner Bentø, f. 29, ungdomsskoleinspektør.

Rønnede.

Jørgen Jacobsen Perregård, f. 36, Bavneskolen, ledende.
Bent Hoffmeyer, f. 23, Møllevangsskolen.

Sakskøbing.

Peter Frode Hansen, f. 06, Guldborgland central-skole.
Jørgen Greve Pedersen, f. 26, Radsted skole.
Holger Oddershede, f. 23, Rørbæk skole.
Niels Vagn Lundby, f. 09, Sakskøbing skole, ledende.
Peder Reinholdt Lundsgaard Nielsen, f. 19, Slemminge-Fjelde skole.
Holger Karlens, f. 33, Våbensted skole.
Herve Mortensen, f. 23, ungdomsskoleinspektør.

Stevns.

Mogens Larsen, f. 19, Boestofteskolen.
Leif Sigismund Kloppenborg, f. 35, Hoved- og real-skolen, ledende.
Finn Andersen, f. . . , Hellested centralskole.
Leif Højbye Hansen, f. 36, ungdomsskoleinspektør.

Stubbekøbing.

Erik Holvad, f. 33, Horbelev centralskole.
Poul Jørgensen, f. 30, Møllebakkeskolen.
Kui Vestergaard Madsen, f. 17, Stubbekøbing skole, ledende.
Jon Erdmann, f. . . , Åstrup centralskole.
Jørn Vennegaard, f. 35, ungdomsskoleinspektør.

Suså.

Lars Schmidt Pedersen, f. 25, Glumsøegnens skole, ledende.
Carl Emil Volmer Jongberg, f. 13, Herlufmagle skole.
Einer Lambert, f. 08, Susåskolen.

Sydfalster.

Poul Skov Andersen, f. 35, Krogløvs skolen.
Ove Johannes Bundgaard, f. 16, Svaneskolen, ledende.
Antony Wladyslaw Frederiksen, f. 08, Østersøskolen.
Bent Jensen, f. 37, ungdomsskoleinspektør.

Vordingborg.

Jens Anders Jonassen, f. 20, Kastrup centralskole.
Anders Hanssen, f. 03, skolen på Kirketorvet, ledende.
Magnus Ditlev Frølich Hansen (H.T.C.F.), f. 08, Masnedund skole.
Aksel Jørgensen, f. 14, Marienberg skole.
 — — — Svend Gønge-skolen.
Kay Joachim Stender, f. 17, Vintersbølle skole.
Mogens Vestergaard Hansen, f. 33, Ørslev skole.
Hans Christian Steffensen, f. 36, ungdomsskoleinspektør.
Werner Witting, f. 24, ledende skolepsykolog.

Bornholms amtskommune.

Amtsborgmester *Kai Larsen*, formand for undervisnings- og kulturudvalget.
Fritz Olsen, f. 28, leder af undervisnings- og kulturforvaltningen.
Maurits Villum Hansen, f. 17, amtskonsulent for folkeskolen, $\frac{1}{7}$ 63.
Jørn Kretschmar, f. 21, amtsskolepsykolog, $\frac{1}{5}$ 72.
Hans Torsten Sørensen, f. 33, skolekonsulent for høre- og taleundervisningen.
Jørn Henning Jallof, f. 33, amtskonsulent for fritidsundervisningen.

Allinge-Gudhjem.

Hans Jensen, f. 10, Allinge-Sandvig borgerskole, ledende.
Einar Leon Nielsen, f. 20, Olsker centralskole.
Kaj Andersen, f. 22, Østerlars-Gudhjem skole.
Jørgen Stub-Jørgensen, f. 23, Østermarie skole.
Klaus Beierholm Østergaard, f. 40, ungdomsskoleinspektør.

Hasle.

Thomas Lauridsen, f. 19, Hasle borgerskole.
William Skovgaard, f. 14, Klemensker centralskole, ledende.
Alfred Kristian Munch, f. 12, Nyker skole.

Nexø.

Kaj Carsten Mogensen, f. 25, Bodilsker centralskole.
Poul Aage Harild, f. 14, Nexø kommuneskole, ledende.
Anders Kristian Kofoed Svendsen, f. 29, Poulsker skole.
Knud Edvard Schiøts Nielsen, f. 20, Svaneke-Ibsker kommuneskole.
Søren Lindgaard, f. 40, ungdomsskoleinspektør, Nexø.

Rønne.

Svend Aage Eiler Rassing, f. 12, skoledirektør.

Skoleinspektører.

Knud Andersen, f. 27, Knudsker skole.
Bent Wagner, f. 36, Søndermarksskolen.
Gunnar Kristian Hansen, f. 20, Østre skole.
 — — — Åvangsskolen.
Emil Christensen, f. 33, ungdomsskoleinspektør.

Åkirkeby.

Jens Kock-Hansen, f. 39, Vestermarie centralskole.
Birthe Inge Juel Jensen, f. 32, Åker centralskole, ledende.
Poul Julius Frølich, f. 22, Aakirkeby borger- og real-skole.
Holger Heltoft, f. 25, ungdomsskoleinspektør.

1461

Fyns amtskommune.

Amtsrådsmedlem, cand. jur. fru *Johanne Larsen*, formand for undervisnings- og kulturudvalget.
V. T. Land (R.), forvaltningschef.
Svend Erik Klint Jensen, amtskonsulent for folkeskolen, f. 32.
Svend Aage Lorentzen, f. 11, amtskolepsykolog.
Aage W. Krammer, amtskonsulent for fritidsundervisningen, f. 25, $\frac{1}{8}$ 71.

Assens.

Poul Hansen, f. 11, Borger- og realskolen, ledende.
Peter Knud Ingerslev, f. 35, skolen på Skelvej.
Karl Andreas Nyborg, f. 11, Ebberup skole.

Bogense.

Jens-Ove Damgaard Nielsen, f. 30, Bogense skole, ledende.

Broby.

Niels Gunnar Hansen, f. 23, Allested-Vejle centralskole.
Aage Sørensen, f. 08, Sønder Broby centralskole, ledende.

Egebjerg.

Hans-Christian Hansen, f. 45, Bymarksskolen.
Jens Otto Rasmussen, f. 22, Kirkeby skole.
Erik Steffensen, f. 27, Stenstrup kommuneskole, ledende.
Preben Larsen, f. . . , Vester Skerninge skole.
Knud Rasmussen, f. 37, ungdomsskoleinspektør.

Ejby.

Frede Jørgensen, f. . . , Brenderup skole.
Holger Lund, f. 21, Ejby folke- og realskole, ledende.
Knud Helge Hansen, f. 24, Fjeldsted-Harndrup skole.
Niels Holm Bangsgaard, f. 26, Gelsted kommuneskole.
Stephan Emil Davidsen, f. . . , Tanderup skole.

Fåborg.

Alfred Marinus Jensen Karlskov, f. 11, Brahetrolleborg kommune- og realskole.
Kaj Aage Jensen, f. 06, Byskolen, ledende.
Lars Nielsen Kristensen, f. 28, Sundskolen.
Gunnar Helmig, f. 14, Horne skole.
Kai Sommer, f. 14, Svanninge centralskole.
Egen Bøgelund Petersen, f. . . , Vester Aaby skole.

Glamsbjerg.

Martin Jacobsen, f. 20, Brahesholmskolen.
Reinhardt Georg Hinge, f. . . .
Niels Jensen, f. 05, Glamsbjerg skole, ledende.
Bent Ludvig Jørgensen, f. . . , Gummerup skole.

Gudme.

Lars Peter Larsen, f. 18, Gudbjerg centralskole,
Erhardt Juul Eriksen, f. 15, Gudme skole, ledende.
Johannes Clausen, f. . . , Hesselager skole.
Tage Hein, f. 14, Sct. Michaels skole.

Hårby.

Frederik Vilhelm Lindeloff, f. . . , Dreslette skole.
Jørgen Vilhelm Abildgren, f. 30, Hårby folke- og realskole, ledende.
Arne Bytoft, f. . . , Jordløse skole.

Kerteminde.

Niels Gjevmae Svendstorp, f. 20, Borger- og realskolen, ledende.
Eyvind Hogstad, f. 40, Dalby kommune- og realskole.
Knud Bundgaard Grell, f. 23, Nymarksskolen.

Langeskov.

— — — Langeskov skole, ledende.
Svend Aage Nielsen, f. . . , Marslev skole.

Marstal.

Søren Anker Gjelstrup, f. 29, Centralskolen Halvejen, ledende.

Middelfart.

Søren Grimstrup, f. 08, skoledirektør.

Skoleinspektører.

Poul Gerhard Graversen, f. . . , Aulby skole.
Herluf Borup Hansen, f. 15, Hyllehøjskolen.
Kaj Elkjær, f. 25, Strib skole.
Verner Pedersen Ryttersgaard, f. . . , Vestre skole.
Erling Klingbech Christensen, f. 17, Østre skole.

Munkebo.

Ivan Sejer Beck, f. 39, Mølkærskolen, ledende.
Anne Marie Storm, f. ... Troelskærskolen.

Nyborg.

Niels Peter Roed-Petersen, f. 11, skoledirektør.

Skoleinspektører.

— — — Birkhovedskolen.
Carl Johannes Külerich-Hansen, f. 25, Nørrevold skole.
Henning Blix, f. ... , Skovparkskolen.
Axel Christian Tjemsmark, f. 08, Vestervold skole.
Hans Poul Rasmussen, f. ... , Aunslev skole.
Poul Børge Veibæk, f. 19, Vindinge skole.
Egon Briand Trondal, f. 18, skolepsykolog.
Poul Clemmensen (C.F.F.H.), f. ... , ungdomsskolen.

Nørre Åby.

Søren Thøgersen, f. 09, Nr. Åby komm.sk., ledende.

Odense.

Cand. psych. *Henning Peters Lehm*, f. 31, skoledirektør.
Svend Aage Enevold Ladegaard, f. ... , viceskoleledertør.

Skoleinspektører.

Viggo Gammelgård Tarp, f. 23, Agedrup skole.
Knud Heinrich Schwaner, f. 09, Bolbro skole.
Aage Richardt Rasmussen, f. 08, Dalum central-skole.
Børge Christian Sørensen, f. 06, Ejbysskolen.
Aage Barkholt Ovesen, f. 14, Hjallesø skole, Dalum kommune.
Bjarne Frank Steen, f. 39, Hunderupskolen.
Poul Skårup Jensen, f. ... , Højby skole.
Poul Krog, f. 31, Højmeskolen.
Poul Leo Rasmussen, f. 11, Højstrupskolen.
Henning Banholdt Andersen, f. 11, Jernbanegades skole.
Edmund Askholm Jacobsen, f. 16, Korsløkke skole.
Orla Emil Krogsholm, f. 29, Korup skole.
Hans Oredson, f. 30, Kragsbjergskolen.
Henning Jacobsen, f. 28, Kroggårdsskolen.
Gunnar Pedersen, f. ... , Lumby skole.
Erik Worre, f. 18, Munkebjergskolen.
Carl Christian Brandt-Pedersen, f. 26, Næsby skole.
Carl Holmboe, f. 32, Provstegårdsskolen.
Jørgen Tøtte Henriksen, f. 39, Pårup skole.
Hans Gert Range-Petersen, f. 37, Rasmus Raskskolen.
Kristen Hermansen, f. 28, Risingeskolen.
Svend Aage Andersen, f. 26, Rosengårdsskolen.
Poul Erling Boe, f. 24, Sanderumskolen.
Hans David Nielsen, f. 15, Sct. Hans Skole.
Svend Aage Jespersen, f. 18, Seden skole.
Erik Polk, f. 26, Skt. Klemensskolen.
Jørgen Okkels, f. ... , Spurvelundskolen.
Svend Ingemann Rasmussen, f. 13, Stige skole.
Peter Brok Ravn, f. 26, Tarup skole.
Lars Viggo Andersen, f. 13, Tingkærskolen.
Vagn Eriksen, f. 11, Tingløkkeskolen.
Anders Chr. H. Skytte, f. 06, Ubberud skole.
 — — — Vestre skole.
Ernst Carl Nielsen Præstekjær, f. 12, Østre skole.
 — — — Åløkkeskolen.
Ejgil Aagaard Jørgensen, f. 35, ungdomsskolen.
Hans Westergaard, f. ... , ungdomsskolen, Dalum.

Ledende skolepsykolog.

Cand. psych. *Knud Erik Bang*, f. 25.

Skolebiblioteksinspektør.

Aksel Hans Lavrits Petersen, f. 28.

Otterup.

Holger Ellegaard Frederiksen, f. ... , Fjordmarkskolen.
Carl Anton Frederiksen Hansen, f. ... , Hjadstrup skole.
Otto Himmelstrup, f. 08, Krogsbølle centralskole.
Holger Moesgaard Hansen, f. ... , Lunde skole.
Peder Vind, f. 10, Otterup kommuneskole, ledende.
Gunnar Dahl Bruntse, f. ... , Skovløkkeskolen.
Jørgen Henry Jørgensen, f. ... , Uggerslev-Nr.Højrup skole.

Ringe.

Harald Damgaard Pedersen, f. 15, Midtfnys fælleskommunale realafdeling, Ringe.
Verner Amdi Petersen, f. 10, Ringe kommuneskole, ledende.
Anders Peter Jørgensen Aalund, f. 12, Tingager-skolen.
Egon Christensen, f. ... , Hillerslev skole.

Rudkøbing.

Peder Arne Jørgensen, f. 12, Kommuneskolen, stads-skoleinspektør.

Ryslinge.

Hans Jørgen Andersen (H.T.C.F.), f. 10, Gislev centralskole, ledende.
Asger Lindhardt, f. ... , Kværndrup kommune- og realskole.
Eivind Carl Thorvald Sander, f. ... , Ryslinge sogne-skole.

Svendborg.

Erik Kristensen, f. 17, skoledirektør.

Skoleinspektører.

Torben Hviid Rasmussen, f. 34, Bysskolen.
Jens Ingvard Jørgensen, f. 17, Nordre skole.
Hermann Volquardsen Ahring, f. 26, Vestre skole.
Peter Vilhelm Andersen, f. 20, Østre skole.
Peder Gunnar Faarvang Iversen, f. 26, Færgevejens sk.
Jørgen Krøgholt, f. 31, Bjerrebø-Landet centralskole.
Alfred Odmand Jørgensen, f. 09, Bregninge sogne-skole.
Nis Olav Skjøde, f. 27, Thurø skole.
Arne Keld Nielsen, f. 32, ungdomsskoleinspektør.
Børge Petersen, f. 26, skolepsykolog.

Sydlangeland.

Jan Christensen, f. 37, Humble centralskole, ledende.
Lars Peter Druedal Hansen, f. 15, Magleby central-skole.
Jesper With, f. ... , Tryggelev-Todslette skole.

Søndersø.

Peder Hansen Pedersen, f. 37, Havrehedsskolen.
Johannes Larsen, f. 17, Hårslev skole.
Peter Kjeld Madsen, f. 28, Sørslev skole.
Asbjørn Birketoft, f. 37, Søndersø skole.
Niels Kristian Kristensen, f. 25, Skamby skole, ledende.
Viggo Abildtrup, f. ... , Veflinge skole.
Asger Møller Christiansen, f. 41, ungdomsskoleinspektør.

Tommerup.

Folmer Lund Nielsen, f. . . , Brylle skole.
Kristen Kristensen Gausdal, f. 20, Tallerupskolen, ledende.
Jens Lund Thomsen, f. 36, Tommerup skole.
Jens Nielsen Hauberg, f. 33, Verringe centralskole.

Tranekær,

— — — *Hou skole.*
Svend Erik Knudsen, f. 09, Snøde centralskole, ledende.

Ullerslev.

Jørgen Fridmann Hansen, f. 29, Ullerslev central-skole, ledende.

Vissenbjerg.

Jens Ole Jensen, f. 18, Vissenbjerg skole, ledende.

Ærøskøbing.

Arne Tambo, f. 14, Ærøskøbing skole, ledende.
Olav Helge Jensen, f. . . , Rise skole.
Arvid Lehmann Andersen, f. . . , Søby skole.

Ørbæk.

Bendt Pedersen, f. 36, Frørup centralskole, ledende.
Hans Frede Jensen, f. . . , Juulskovskolen.
Vagn Schjelde, f. . . , Ørbæk skole.

Årslev.

Niels Folmer Hedelund Madsen, f. 29, Bøgehøjskolen.
Martinus Vedel Kobborg, f. 29, Carl Niensenskolen.
Ole Holtug, f. . . , Nr. Søby skole.
Arne Hansen, f. 27, Rolfsted skole, ledende.

Årup.

Henning Kvist-Jensen, f. 26, Årupskolen, ledende.
Ove Holm Hansen, f. . . , Kerteskolens.
Karl Henry Petersen, f. . . , Orteskolen.
Niels Ludvig Havndrup, f. . . , Rørupskolen.

1462

Sønderjyllands amtskommune.

Amtsrådsmedlem *Dycke Hoff*, formand for undervisnings- og kulturudvalget.
J. Nybro (R.), f. 12, amtskonsulent for folkeskolen.
Niels Peter Erno, f. . . , ledende skolepsykolog (nord-distriktet).
M. H. Bastian, f. . . , ass. skolepsykolog (norddistriktet).
Cand. psych. *Kurt E. Christophersen*, f. 21, amtskolepsykolog.
Kristian Brorsen Sørensen, f. 25, ledende skolepsykolog (vestdistriktet).
Harald Arne Langkilde, f. 18, ass. skolepsykolog (norddistriktet), afsk. ³¹/₁₀ 72.
Jens Damgaard Christensen, f. 23, amtskonsulent for fritidsundervisningen.
Carl Jensen, f. 17, amtsungdomsskolekonsulent, afsk. ³¹/₁₀ 72.
Kurt Willif, f. . . , konsulent for fritidsundervisningen.
P. Jensen Grande, ass. skolepsykolog (vestdistriktet).
Helene Moltke, ass. skolepsykolog (vestdistriktet).
O. Turell, skolekonsulent for tale-høreundervisning.

Skoleinspektører.

Augustenborg.

Svend Poulsen Østergaard, f. 17, Augustenborg skole, ledende.
Aage Pedersen, f. 22, Fryndesholmskolen.

Bov.

Hans Andersen Sørensen, f. 30, Bov skole.
Niels Brinch, f. 25, Frøslev-Padborg skole.
Lorens Clausen Hansen, f. . . , Holbøl skole.
Knud Lauritzen, f. 22, Kruså skole, ledende.
Erik Møller, f. 17, ungdomsskoleinspektør.
Ludolph Fredensborg Matthiesen, f. 25, konsulent for specialundervisningen.

Bredebro.

Harald Grau-Hansen, f. . . , Bredebro kommuneskole, ledende.

Broager.

Adser Ludvig Rosenkrands Leick, f. 28, Broager centralskole, ledende.
Hans Otto Johnsen, f. 25, Egersund kommuneskole.

Christiansfeld.

Aage Niels Muurholm, f. 22, Christiansfeld skole.
Aage Bjerregård Hansen, f. . . , Stepping skole.
Erik Sørensen, f. 25, Tyrstrup centralskole.
Holger Kay, f. 25, Hejls skole, ledende.
Vagn Holmboe, f. . . , Vejstrup skole.
Erik Mylin, f. . . , ungdomsskoleinspektør.

Gram.

Leif Wedel Jensen, f. 38, Arnum skole.
Gunnar Lundgaard, f. 27, Gram borger- og real-skole, ledende.

Gråsten.

Karl Nissen Rolfsager, f. 07, Gråsten folke- og real-skole, ledende.
Ove Nissen, f. . . , Rinkenæs skole.

Haderslev.

Andreas Nissen Ravn, f. 06, skoledirektør.

Skoleinspektører.

Gunnar Bruvik-Hansen, f. . . , Hertug Hans skole.
Carl Gunnar Frandsen, f. 26, Sct. Severin skole.
Egon Jakobsen, f. 25, Louiseskolen.
Gunnar Ragnar Møller Jensen, f. 15, Hoptrup folke- og realskole.
Niels Dahl Bille, f. . . , Starup skole.
Heinrich Nicolai Hansen, f. 07, Øsby folke- og real-skole, afsk. ³¹/₁₀ 72.
Henry Arne Mortensen, f. 20, skolepsykolog.

Højer.

Folmer Drejby Christiansen, f. 13, Digeskolen, ledende.

Lundtoft.

Laurids Erik Hansen, f. 24, Feldsted centralskole, ledende.

Løgumkloster.

Marie Ravn, f. 12, Løgumkloster skole.
Jørgen Christian Kjær Mørkeberg, f. 41, Nørre Løgum centralskole, ledende.
Jens Jørgen Kaae Trige, f. . . , Øster Højst skole.

Nordborg.

Aage Hansen, f. 17, Guderup skole.
H. Solmer, f. 15, Havnbjerg skole.
Jens Peter Dillefsen, f. 23, Langesø skole.
Nis Karsten Hansen, f. . . , Nordborg skole.
Knud Frimann Nielsen, f. . . , Oksbøl skole.

Christian Jørgensen, f. . . , Stevning skole.
Heinz Harald Bertelsen, f. . . , Svenstrup skole.
Arne Rosenkilde Christensen, f. . . , Østerlund skole.

Nørre Rangstrup.

Arne Skotte Møller, f. 13, Agerskov skole, ledende.
Axel Juul Norrehus Petersen, f. 21, Toftlund borger- og realskole, ledende.

Rødning.

Hans Jørgen Petersen, f. . . , Hygum skole.
Hans Hansen Friis, f. 09, Jels folke- og realskole.
Torben Michael Brandt, f. 15, Rødning borger- og realskole, ledende.
Jørgen Molt Ipsen, f. 18, Skodborg folke- og realskole.
Karl Holger Riis-Vestergård, f. . . , Øster Lindet skole.
Laust Kristian Torp, f. 27, ungdomsskoleinspektør.

Rødekro.

Niels Jørgen Tougaard, f. . . , Hjordkær skole.
Johannes Veiby Johansen, f. 16, Rødekro skole, ledende.

Skærbæk.

Eilif Gejel Andersen, f. . . , Skærbæk kommuneskole.
Hans Ejler Herluf Andreasen, f. . . , Vodder skole.
Jørgen Hjortskov Larsen, f. . . , Døstrup skole.
Lorentz Thomsen, f. . . , ungdomsskoleinspektør.

Sundeved.

Ib Sørensen, f. . . , Bakkensbro skole.
Poul Foppe Smerup, f. . . , Nybøl skole.
 — — — Nydamskolen.

Sydals.

Hans Geil Lytken, f. 11, Hørup skole, ledende.
Viggo Vandkær Thomsen, f. . . , Lysabild central-skole.

Sønderborg.

Hans Peter Georg Flintholm Hansen, f. 20, skole-direktør.
Bent Finn Emgren, f. 32, viceskoleledende.

Skoleinspektører.

Villy Münster Berg, f. . . , Dybbølskolen.
Ernst Weng, f. 31, Kløvermark-skolen.
Holger Michelsen, f. 08, Sct. Jørgens skole.
Frederik Sørensen (H.T.C.F.), (C.F.F.H.), f. 08, Ahl-mann-Skolen.
Christian Knude Touborg, f. 16, Sønderskov-Skolen.
Bengt Stougård Thomsen, f. 19, Ulkebøl skole.
Aksel Knude, f. 20, ungdomsskoleinspektør.
Anker S. Villekjær, f. 11, konsulent for specialunder-visningen.

Tinglev.

Kaj Christensen, f. 28, Tinglev kommuneskole, ledende.
Anker Clausen Støvring, f. . . , ungdomsskoleinspek-tør.
Poul Henning Dannow, f. . . , Bylderup skole.
Sigfred Nordvalg Christensen, f. . . , Ravsted skole.
Arne Johannes Brudvig-Hansen, f. . . , Rends skole.

Tønder.

Hans-Jørgen Christensen, f. . . , Abild skole.
Peter Clausen Wolf, f. . . , Jejsing skole.
 — — — f. . . , Møgeltønder skole.

Johannes Petersen, f. 08, Tønder kommuneskole, le-dende.

Preben Rasmussen, f. 39, ungdomsskoleinspektør.
Helene Moltke, f. Petersen, f. 06, konsulent for specialundervisningen.

Vojens.

Lorens Ludvig Caspersen, f. 28, skoleledende.

Skoleinspektører.

Jørgen Peter Sørensen, f. . . , Bregnbjergskolen.
Christian Lorenzen, f. . . , Hammelev skole.
Erik Aarestrup, f. 19, Nustrup fællesskole.
Gunnar Aarup Kristensen, f. . . , Over Jerstal folke- og realskole.
Jørgen Lambach, f. . . , Skrydstrup skole.
Helge Monrad Christensen, f. . . , Sommersted skole.
Jens Bernhard Stausbøl, f. . . , Vojens borger- og realskole.
Aage Skærbæk Marcussen, f. . . , ungdomsskolein-spektør.

Åbenrå.

Arnfred Bitsch f. 24, skoleledende.

Skoleinspektører.

— — — Skolen i Nygade.
Jørn Hove Thomsen, f. 26, Rugkobbelskolen.
Åge Christian Sigurd Hansen, f. . . , Brundlundsko-len.
Knud Kristensen, f. 24, Stubbæk centralskole.
Johannes Busk Jepsen, f. 11, Løjt-Kirkeby skole.
Viktor Nissen, f. 10, konsulent for specialundervis-ningen.

Ribe amtskommune.

1463

Amtsrådsmedlem *Leo Kjærgaard*, formand for under-visnings- og kulturudvalget.
 Cand. jur. *Erik Flemming Kondrup*, f. 24, forvalt-ningschef.
Viggo Witt-Hansen, f. 31, amtskonsulent for folke-skolen, $\frac{1}{8}$ 70.
Birger Vitved Jensen, f. 39, skolekonsulent (sted-fortræder).
H. Iversen, amtskonsulent for fritidsundervisningen.
Nis Georg Bladt Hansen, f. 27, amtsskolepsykolog.

Billund.

Werner Petersen, f. 14, Billund skole.
Sven Ernebjerg Tygesen, f. 32, Vorbasse skole, le-dende.

Blåbjerg.

Henning Nielsen, f. . . , Lunde skole.
Poul Gerhard Qvesel, f. 11, Nørre Nebel realskole.
Henning Hubert Sand, f. 33, Outrup centralskole, ledende.

Blåvandshuk.

Ove Madsen, f. 24, Oksbøl folke- og realskole, ledende.

Bramminge.

Frede Pinborg, f. 14, Bramminge kommuneskole, ledende.
Børge Tofterup, f. 21, Gørding skole.
Hans Aage Eg Petersen, f. 36, Nordre skole.
Arne de Place Hansen, f. 28, Vejrup skole.
Viggo Dam Rejsing, ungdomsskoleinspektør.

Brørup.

Einar Gade, f. 09, Brørup skole, ledende.
Ejner Andersen, f. . . , Lindknud skole.

Esbjerg.

Werner Adolphsen, f. 24, skoledirektør.
Peter Vedde, f. 17, viceskoleledende.

Skoleinspektører.

Henning Hjuler, f. 19, Bakkeskolen.
Peter Christensen Kromann, f. 09, Boldesager skole.
Børge Nielsen, f. 23, Bryndum skole.
Carl Dirks, f. 16, Danmarksgades skole.
Hans Dengsøe Rasmussen, f. 18, Fourfeldt skole.
Svend Eg Løkkegaard, f. 09, Gammelby skole.
Børge Eyvind Hansen, f. 17, Gjesing skole.
Karl Frederik Bjorholm, f. 21, Grådybskolen.
Kjeld Balle Kjeldsen, f. . . , Guldager skole.
Christian Pedersen, f. 14, Hjerting skole.
Ahlmann Edmund Nielsen, f. 16, Jerne skole.
Hans Lassen Obling, f. 19, Præstegårdsskolen.
Magne Astrup, f. 10, Rørkjær skole.
Ejnar Bøgh Hansen, f. 19, Skads skole.
Henry Hans Jacobsen, f. 10, Spangsbergskolen.
Niels Nøhr, f. 26, Stormgades skole.
Jens Villy Jessen, f. 12, Sædding skole.
Svend Aage Hansen Mathiesen, f. 08, Tjærborg skole.
Morten Harberg, f. . . , Vester Nebel skole.
Rasmus Bebe, f. . . , Vestre skole.
Mogens Kruse Hansen, f. 19, skolebiblioteksinspektør.
 Cand. psych. *Harald Rasmussen*, f. 25, ledende konsulent for specialundervisningen.
Hans P. H. Nourup, f. 19, forstander for Rendbjerg-hjemmet (observationsskole for skoleelever).
Henry Mogensen, f. 22, skoleinspektør ved de kommunale fortsættelsesskoler.

Fano.

John Olsen, f. 38, Nordby skole, ledende.

Grindsted.

Poul Enggaard, f. 26, skoledirektør.

Skoleinspektører.

Niels Henry Christensen, f. 12, Filskov skole.
Niels Søndergaard Hansen, f. 05, Nordre skole.
Jens Peder Rahbech Pedersen, f. 29, Søndre skole.
Erik Otto Brandt-Christensen, f. . . , Vestre skole.
Ernst Madsen, f. 35, Hejnsvig skole.
Henry Thorup Lauridsen, f. . . , Stenderup skole.
Bent Skov Bertelsen, f. 31, Sønder Omme skole.
Aksel Nielsen, f. . . , ungdomsskoleinspektør.
Hauman Schriver, f. 29, ledende skolepsykolog.

Helle.

Poul Egedal Bennedsen, f. 24, Agerbæk skole, ledende.
Aksel Teqlgård Hansen, f. . . , Årre skole.
Niels Andersen, f. 14, Egekratskolen.
Henning Vejrup, f. 25, Næsberg skole.
Thorvald Jessen, f. 13, Øse skole.
Poul Erling Christensen, f. . . , ungdomsskoleinspektør.

Holsted.

Søren Peter Christensen, f. 26, Holsted byskole.
Svend Aage Madsen, f. . . , Holsted stationsskole.
Tage Simonsen, f. 39, Højmarksskolen.

Helge David Madsen, f. 32, Føvling skole, ledende.
Jens Jepsen, f. . . , Astrup skole.

Ribe.

Axel Kjær Larsen, f. . . , skoledirektør.

Skoleinspektører.

Svend Aage Lykkegård Winkler, f. 37, Gredstedbro skole.
Erik Christensen, f. 35, Valdemarskolen.
Svend Stræde Nielsen, f. 31, Wittenbergskolen.
Per Werborg, f. 34, ungdomsskoleinspektør.

Varde.

Olav Kjærgaard, f. 30, skoledirektør.

Skoleinspektører.

Carl Christian Bach Pedersen, f. 30, Brorsonskolen.
Niels Jørgen Nielsen, f. 35, Lykkegårdsskolen.
Niels Kjær Larsen, f. 19, Sct. Jacobi skole.
 — — — Søndre skole.
Erik Erbs, f. . . , Alslev skole.
Henry Jensenius Kræn, f. . . , Billum skole.
Knud Kristensen, f. . . , Horne skole.
Ejnar Lund Hermansen, f. . . , Janderup skole.
Poul Erling Nielsen, f. . . , Thorstrup skole.
Poul Vestergaard, f. . . , ungdomsskoleinspektør.

Vejen.

Sigurd Kristian Bak, f. . . , Askov-Malt skole.
Jens Rasmus Isak, f. 05, Bække folke- og realskole.
Niels Borg, f. . . , Gesten centralskole.
Olrik Erling Jensen, f. 29, Østerbyskolen.
Hans Haugstrup Jensen, f. 17, Bakkely skole, stadsskoleinspektør.
Jørgen Ove Madsen, f. 20, Vejen kommunale hjælpeskole.
Leif Meineche, f. 42, ungdomsskoleinspektør.

Ølgod.

Anker Egon Knudsen, f. 21, Ansager folke- og realskole.
Georg Jakobsen, f. . . , Lindbjerg skole.
Jens Ladekjær, f. . . , Skovlund skole.
Arne Christian Buch, f. 07, Tistrup folke- og realskole.
Einar Johannes Salmonsens, f. 08, Ølgod skole, ledende.

Vejle amtskommune.

1464

Amtsrådsmedlem *Svend Christensen*, formand for undervisnings- og kulturudvalget.
Tage Dahl-Nielsen, amtskoleledende, f. 15.
Gert Christensen, sekretariatschef.
Svend Aage Petersen, amtskonsulent for folkeskolen.
 Cand. psych. *John Ib Jarbol*, amtsskolepsykolog, 1/72.
Verner Andersen, f. . . , ledende skolepsykolog.
Thue Bryndorf, amtskonsulent for fritidsundervisningen.

Brædstrup.

Svend Christian Nielsen, f. 35, Brædstrup folke- og realskole, ledende.
Jens Vilhelm Krathus, f. 14, Grædstrup central-skole.

Børkop.

Peter Gunner Egelund, f. 15, Gauerslund sk., ledende.
Ejnar Lysegård Madsen, f. 26, Gårsbo skole.
Folmer Johnsen Møller, f. 29, Smidstrup-Skærup centralskole.

Egtved.

Emil Henze Jerking, f. 06, Bredsten folke- og real-skole.
Niels Peter Jensen, f. 17, Egtved skole, ledende.
Mogens Vagn Jensen, f. 38, Nørup centralskole.
Thomas Kristian Thomsen, f. 20, Vandel skole.
Einar Høegh, f. 26, Ødsted centralskole.
Ejnar Hedegaard-Jensen, f. 19, Øster Starup central-skole.

Fredericia.

Ove Søjberg Pedersen, f. 20, skoledirektør.
Finn Lindhard Madsen, f. 34, viceskolelederektør.

Skoleinspektører.

Nikolaj Pedersen, f. . . , Alléskolen.
Anders Vestergaard, f. 14, Egumvejens skole.
 — — — Slesvigsgades skole.
Svend Åge Hedegård, f. 16, Købmagergades skole.
Ove Garne, f. 27, Treldevejens skole.
Frede Henning Bigum, f. 27, Skjoldborgvejens skole.
Jørgen Harald Hansen, f. 16, Skansevejens skole.
Arnold Jens Peter Madsen, f. 11, Aftenskolen.
Holger Mølgaard, f. . . , Bredstrup-Pjedsted fælles-skole.
Kristen Sloth, f. 17, Erritsø centralskole.
Edvard Heinrich Nissen, f. 23, Skærbæk skole.
Preben E. Lisbjerg, f. 30, Taulov centralskole.
 Cand. psyk. *Flemming Bruntt*, f. 39, ledende skole-psykolog.

Gedved.

Niels Andreas Heyn, f. 17, Hovedgård skole, ledende.
Ingolf Berg Johansen, f. 28, Søvind skole.
Halvor Jensen, f. 30, Østbirk centralskole.

Give.

Marius Ramskov Andersen, f. 15, Give folke- og realskole, ledende.
Hans Jørgen Hansen, f. 17, Thyregod kommunesk.

Hedensted.

Aage Mikkelsen, f. 23, Hedensted folke- og real-skole.
Bent Nøkkentved, f. 27, Løsning folke- og realskole, ledende.
Hans Arne Møller Pedersen, f. 21, Ørum-Daugård skole.

Horsens.

Gerhard Thorsen, f. 25, skoledirektør.
Gunnar Andersen, f. 23, viceskolelederektør.

Skoleinspektører.

Søren Christian Hansen, f. 20, Borgerskolen i Skole-gade.
Bernhardt Berendtsen, f. 17, Kildegades skole.
Jytte Mortensen, f. 32, Skolen i Kildegade 46.
Jens Nikolaj Pedersen, f. 21, Langmarkskolen.
Marie Louise Ganderup, f. 13, Ryesgades skole.
Johannes Nielsen, f. 06, Søndermarkskolen.
 — — — Tordenskjoldsgades skole.
Vagn Andersen, f. 30, ungdomsskolen.
Aage Vandel, f. 08, Hatting centralskole.
Bent Pedersen, f. 33, Torsted skole.
Henning Bjerring, f. 25, Dagnæs skole.
Poul Zoffmann Jessen, f. 20, Egebjergskolen.
Anders Vinther Jacobsen, f. 26, Stensballe skole.
Hans Gaarde, f. 27, Lundskolen.
 Cand. psyk. *Kai Linde Giørtz-Laursen*, f. 20, ledende skolepsykolog.

Juelsminde.

Jens Emil Johansen, f. 23, Barrit centralskole.
Knud Peder Henriksen, f. 31, Glud hoved- og real-skole.
Gunvald Husted Laursen, f. 07, Juelsminde skole, ledende.
Anders Hoven Munkøe, f. 15, Rårup kommuneskole.
Mogens Jensen, f. 31, Stouby centralskole.

Kolding.

Nik. Nielsen, f. 08, skoledirektør.
Martin Duus, f. 34, viceskolelederektør.
 Cand. psych. *Holger Rask Thomsen*, f. 34, ledende skolepsykolog.

Skoleinspektører.

Thorsten Østergård, f. 29, Riis Toft skole.
Gunnar Slol, f. 23, Sct. Nicolai skole.
Helge Rytlov, f. 18, Parkskolen.
Jørgen Bay Christensen, f. 23, Ålykkeskolen.
Elnu Margrethe Schou, f. 08, Brændkjærskolen.
Karen Bartholine Ryge, f. 06, Sdr. Vang skole.
Robert Gamaelhoff, f. 26, Dyrehaveskolen.
Jens Erik Therkildsen, f. 29, Lyshøjskolen.
Svend Aage Nielsen, f. 29, Alminde-Viuf fællesskole.
Aage Knudsen, f. 35, Bramdrup skole.
Vagn Evald Christensen, f. 31, Dalby skole.
Anders Nielsen, f. 29, Eitang skole.
Rasmus Kristian Kruse, f. 16, Sdr. Stenderup skole.
Hans Henrik Lau, f. 25, Seest skole.
Olaf Holger Rørbæk Madsen, f. 24, Sønder Bjært centralskole.
Poul Clausen, f. 19, Vonsild skole.
Torben Lai Pedersen, f. 35, ungdomsskoleinspektør.

Lunderskov.

Jørgen Martin Skjødt, f. 18, Fynslundskolen, ledende.
Johannes Hedegaard Laursen, f. 17, Lunderskov sk.
Poul Erik Nielsen, f. 38, Skanderup-Hjarup for-bundsskole.

Nørre Snede.

Bjarne Albæk Jensen, f. 37, Ejstrupholm skole, le-dende.
Eigild Larsen, f. . . , Klovsborg skole.
Kai Grymer-Hansen, f. 33, Nørre Snede skole.

Tørring-Uldum.

Carsten Brems, f. 16, Grejs-Sindbjerg centralskole, ledende.
Erik Petersen, f. 40, Rask Mølle centralskole.
Henning Stevn Pedersen, f. 31, Tørring skole.
Børge Schou Haugstrup, f. . . , Uldum skole.

Vamdrup.

Cuno Ernesto Asschenfeldt Birkebæk, f. 13, Vamdrup kommunale folke- og realskole, ledende.
Johannes Ellegård, f. 10, Ødis sogneskole.

Vejle.

C. L. Kjeldsen (R.), f. 09, skoledirektør.
Palle Giørtzvang Lauridsen, f. 23, viceskolelederektør.

Skoleinspektører.

Svend Erik Christensen, f. . . , Grejsdal skole.
Niels Hofmann Jacobsen Kudahl, f. . . , Hover skole.
Jørgen Dall-Hansen, f. 31, Kirkebakkens skolen.
Asger Herman Skovsøl, f. 33, Petersmindeskolen.
Olaf Nielsen, f. 14, Skibet skole.
Svend Hjort Hald, f. 17, Vinding skole.

Thomas Sønderby Rahbek, f. 19, Mølholm skole.
Emil Gramstrup Agger, f. 22, Damhavens skole.
Jørgen Erik Johansen, f. 29, Klostergades skole.
Jørgen Christian Rikstrup Hansen, f. 17, Langelinies sk.
Svend Aage Juulsen, f. 31, Nyboesgades skole.
Ole Ancker, f. 36, Nørremarksskolen.
Hans Lindhardt Danielsen, f. 27, Søndermarksskolen.
Svend Valdemar Jørgensen, f. 07, Jernbanegades skole.
Leif Nielsen, f. 23, ungdomsskoleinspektør.

Skolepsykolog.

Johannes Valdemar Tanghøj, f. 20, ledende.
John Richard Ivarsen, f. 36, ass. skolepsykolog.

Tale-hørekonsulent.

Emma Bech, f. 11.

1465

Ringkøbing amtskommune.

Amtsrådsmedlem *Frits Sevelsted*, formand for undervisnings- og kulturudvalget.
Nora Larsdatter Bøsche, kontorchef.
Sigfred Mølgaard, f. 21, amtskonsulent for folkeskolen, $\frac{1}{11}$ 66.
Erik Victor Andersen, f. 35, amtskolepsykolog, $\frac{1}{5}$ 72.
Fritjof Martiny, f. 09, amtskonsulent for fritidsundervisningen, $\frac{1}{6}$ 58.

Aulum-Haderup.

Kristian Schriver, f. 17, Aulum kommuneskole, ledende.
Knud Erik Elbrønd Pedersen, f. 31, Haderup centralskole.
Arne Berg, f. 41, ungdomsskoleinspektør.

Brande.

Botha Normølle Underlin, f. 25, Blåhøj skole.
Anders Orloff Jensen Mygent, f. 15, Dalgasskolen, ledende.
Lauritz Johannes Bach, f. 32, Præstelundskolen.
Asger Kristensen, f. 39, Uhre-Kærby centralskole.
Henning Slejborg Nielsen, f. 38, ungdomsskoleinspektør.

Egvad.

Gunnar Lystbæk Andersen, f. 32, Lønborgskolen.
Johannes Eg Clausen, f. 15, Tarm kommuneskole, ledende.
Poul Wejse, f. 39, ungdomsskoleinspektør.

Herning.

Martin Christensen, f. 14, skoledirektør.
Ove Pedersen, f. 20, viceskoledirektør.

Skoleinspektører.

Anders Vedel Villumsen, f. 23, Bethaniagades skole.
Torben Nielsen, f. 37, Gjellerupskolen.
Ejnar Marius Bækgaard, f. 19, Herningsholmskolen.
Jorn Stendorf Jensen, f. 34, Holtbjergskolen.
Aksel Villy Jørgensen, f. 08, Nørregades skole.
Svend Nielsen Præst, f. 21, Sønderagerskolen.
Søren Kristian Vorgod, f. 05, Vestervangskolen, afsk. $\frac{31}{12}$ 72.
Ove Skov Ramus, f. 39, Herning ungdomsskole.
Marius Grøndahl, f. 20, Arnborg skole.
Kjeld Søndergaard, f. 28, FASTERHOLT skole.
Kaj Johannsen, f. 31, Hammerum kommuneskole.
Jørgen la Cour Christensen, f. 26, Ilskov centralskole.
Peter Kristian Pedersen, f. 23, Kølkær skole.
Erling Brinch Engsted, f. 28, Lind skole.

Jens Jørgen Rasmussen, f. 36, Rind ungdomsskole.
Poul Kirkeby, f. 30, Sinding centralskole.
Carl Erik Hjorth, f. 31, Snebjerg skole.
Alfred Spanggaard, f. 09, Sunds kommuneskole.
Svend Schultz, f. 32, Tjerring skole.

Ledende skolepsykolog.

Poul Therkildsen Poulsen, f. 29.

Holmsland.

Peter Kristian Larsen, f. 13, Hvide Sande skole, ledende.
 — — — Holmsland centralskole.

Holstebro.

Knud Døssing, f. 21, skoledirektør.

Skoleinspektører.

Vagn Pedersen, f. 31, Birkelundskolen.
Ole Dyred Egendal, f. 31, Danmarksgades skole.
Christian Sophus Becher, f. 08, Sønderlandsskolen.
Thomas Johansen, f. 13, Nørrelandsskolen.
Georg Halskov Mosgaard, f. 19, Sct. Jørgens skole.
Knud Rahbek Elbrønd, f. 30, Borbjerg centralskole.
Sven Dahl, f. 33, Halgård skole.
Knud Erik Pedersen, f. 31, Idum-Råsted centralskole.
Kristian Toft Nielsen, f. 16, Mejrup centralskole.
Holger Jensen Gaur, f. 11, Naur-Sir centralskole.
Holger Herman Jensen, f. 17, Nr. Felding centralskole.
Tage Schmidt, f. 26, Skave centralskole.
Helge Jensen, f. 28, Tvis centralskole.
Mogens Hansen, f. 38, ungdomsskoleinspektør.

Ledende skolepsykolog.

Niels Kristian Lauridsen, f. 10.

Ikast.

Orla Bakholt, f. 20, skoledirektør.

Skoleinspektører.

Poul Starcke-Jensen, f. 31, Vestre skole.
Oskar O. Stentoft, f. 25, Østre skole.
Ole Andersen, f. 27, Bording centralskole.
Jørgen Holm Trøst, f. 16, Engesvang skole.
Hans Erik Jensen, f. 26, Isenvad skole.
Poul West, f. 39, ungdomsskoleinspektør.

Lemvig.

Gravers Holger Lauridsen, f. 21, skoledirektør.

Skoleinspektører.

Jørgen Jørgensen, f. 18, Bøvling hovedskole.
Olaf Kristen Bendtsen, f. 19, Flynder centralskole.
Eigil Frederik Andersen Munksgaard, f. 16, Gudum centralskole.
Erik Bendtsen, f. 37, Klinkby skole.
Jørgen Buhl, f. 34, Lemvig skole.
Harald Jensen, f. 08, Christinelystskolen.
Knud Kastrup Knudsen, f. 35, Lomborg skole.
Jakob Jakobsen, f. 37, Møborg hovedskole.
Verner Larsen Ravn, f. . . , Nr. Lem skole.
Christian Kjær Nielsen, f. 41, Ramme centralskole.
Jens Chemnitz, f. . . , ungdomsskoleinspektør.
Annelise Mimi Inger Matzen, f. . . , ledende skolepsykolog.

Ringkøbing.

Christen Christensen, f. 25, skoledirektør.

Skoleinspektører.

Johannes Villumsen, f. 21, Lem stationsskole.
Ebbe Gorm Jakobsen, f. 30, Rindum skole.
Ejvind Gunner Madsen, f. 30, Ringkøbing skole.
Knud Lauritz Poulsen, f. 20, Alkjærskolen.
Kresten Emil Christensen, f. 24, Øster Tim skole.
Erik Lorentzen, f. 41, ungdomsskoleinspektør.
Vagn Hennelund, f. . . , ledende skolepsykolog.

Skjern.

Kristen Kristensen, f. 11, Byskolen, ledende.
Anton Arendt Nielsen, f. 22, Kirkeskolen.
Carl Aksel Mathiasen, f. . . , Borris skole.
Johannes Oluf Aagaard, f. 39, Faster skole.
 — — — Rækker Mølle skole.

Struer.

Anton Bjerre Kristiansen, f. 29, skoledirektør.

Skoleinspektører.

Erik Regel Olesen, f. 27, Gimsing skole.
Svenning Godiksen, f. 17, Hjerm skole.
Gerud Hansen Hoegmark, f. 24, Humlum skole.
Anders Christian Sørensen, f. 31, Langhøj skole.
Jens Kristian Jensen, f. 20, Resen skole.
Karl Evald Foged-Pedersen, f. 08, Struer borger- og realskole.
 — — — Østre skole.
Karl Danielsen, f. 28, Parkskolen.
Niels Petersen Bergholt, f. 37, ungdomsskoleinspektør.
Verner Andreas Sørensen, f. . . , ledende skolepsykolog.

Thyborøn-Harboøre.

Peter Pjengaard Pedersen, f. 31, Thyborøn skole.
Stig Holdgaard, f. 27, Harboøre skole, ledende.

Thyholm.

Jens Peter Jensen, f. 11, Hvidbjerg centralskole, ledende.
Kaj Jensen, f. 20, ungdomsskoleinspektør.

Trehøje.

Arne Pedersen Nyrup, f. 21, Timring skole.
Lars Poul Andersen, f. 20, Vildbjerg folke- og realskole, ledende.
Poul Thomsen, f. 25, Vinding centralskole.
Aage Andersen, f. 26, Ørnhøj skole.
Christian Østergaard Sørensen, f. 19, ungdomsskoleinspektør.

Ulfborg-Vemb.

John Larsen, f. 32, Byskolen, ledende.
Thue Lauridsen, f. 16, Vemb skole.
Lars Erik Søberg, f. 40, ungdomsskoleinspektør.

Videbæk.

Carl Fritz Tarp Petersen, f. 20, Fjølstervang skole.
Sigfred Nyborg Christensen, f. 32, Grønberg skole.
Karl Eli Jakobsen, f. 30, Nørre-Vium skole.
Thorvald Kristian Tværnøse, f. 13, Spjald centralskole.
Johannes Jepsen, f. 22, Troldhede skole.
Kaj Frostholt Yde, f. 26, Videbæk skole, ledende.
Bent Sevelsted, f. 37, Vorgod skole.
Jens Peter Andersen, f. 37, ungdomsskoleinspektør.

Vinderup.

Evald Sørensen, f. 20, Vinderup kommuneskole, ledende.

Kaj Jensen, f. 25, Ryde skole.
Anders Richard Andersen, f. 08, Sevel skole.

Åskov.

Ib Petersen, f. 32, Kibæk centralskole.
Herluf Petersen, f. 34, Skarriid skole.
Folmer Vilhelm Skyt Pedersen, f. 23, Sønder-Felding centralskole, ledende.

Århus amtskommune.

1466

Amtsrådsmedlem *Rudolf Jensen*, formand for undervisnings- og kulturudvalget.
G. J. Petersen (R.), f. 15, amtskonsulent for folkeskolen, $\frac{1}{4}$ 58.
Tyge Lundtoft Clausen, konsulent.
 Cand. psych. *Svend Emil Christensen*, ledende skolepsykolog.
H. W. Dæhnert, ledende skolepsykolog.
 Cand. psych. *Karsten Byskov Jensen-Rix*, f. 34, ledende skolepsykolog, $\frac{1}{8}$ 67.
Poul Foersom, amtskonsulent for fritidsundervisningen.
Poul Ronøe, konsulent.

Ebeltoft.

Stadsskoleinspektør *Svend Lindberg Jensen*, f. 20 Ebeltoft skole.
Erik Hansen, f. 16, Rosmus centralskole.
Henning Bender Christensen, f. 27, Molsskolen.

Galten.

Henning Christian Pedersen, f. 29, Gyvelhøjskolen, ledende.
Peder Sørensen Thuesen, f. 21, Herskindskolen.

Gjern.

— — — Gjern kommuneskole.
Knud Christian Jeppesen, f. 32, Nordre centralskole.

Grenå.

Karl Herluf Hårbøl, f. 26, Vestre skole.
Martin Vester, f. 06, Østre skole, ledende.
Johannes Just Mikkelsen, f. 36, Søndre skole.
Rudolf Simonsen, f. 13, Mølleskolen.
Vagn Aage Jacobsen, f. 23, Toubroskolen.

Hadsten.

Per Ekberg, f. 30, Hadsten skole, stadsskoleinspektør.
Svend Laurits Grubbe, f. 06, Voldum-Rud fællesskole.
Svend Erik Abildtrup, f. 36, Ødum-Hadbjerg centralskole.
Jens Vadgård Christensen, f. . . , Østervangskolen.

Hammel.

Alf Søren Bodker Madsen, f. 29, Skovvangskolen, ledende.
Olav Alexander Jensen, f. . . , Haurum-Sall skole.
Aksel Valdemar Sørensen, f. 17, Østervangsskolen.

Hinnerup.

Cand. theol. *Vilhelm Jørgensen Lytken*, f. 29, Haldum-Hinnerup skole.
Folmer Rasmussen, f. 23, Korsholm skole.
Ejnar Dalsgaard Nielsen, f. 24, Rønbæksskolen, ledende.
Erik Meinert, f. 41, ungdomsskoleinspektør.

Hørning.

Kristian Charles Klemmensen Andersen, f. 27, Hørning skole, ledende.
Poul Erik Schmidt Søgaard, f. 21, Venge fællesskole.

Langå.

Marius Emanuel Nielsen Nykjær, f. 08, Langå skole, ledende.
Johannes Carl Hjort, f. 11, Houlberg-Granslev skole.
Karl Erik Thorsen, f. 23, Laurbjerg skole.
Harald Verner Andresen, f. 13, Værum-Ørum skole.
Peter H. Petersen, f. 37, ungdomsskoleinspektør.

Mariager.

Esben Jensen, f. 39, Assens skole.
Carl Hedegård Jensen, f. 20, Havndal centralskole.
Tage Christian Andreassen, f. 22, Mariager skole, ledende.

Midtdjurs.

A. Høj, f. 26, Bauneskolen.
Jens Arne Dybdal, f. 29, Kolind centralskole, ledende.
Hans Lindeberg Madsen, f. . . , Ryomgård skole.
Henry Hjorkvist, f. 44, ungdomsskoleinspektør.

Nørhald.

Kristian Krogh Dalgård, f. 25, Korshøjskolen, ledende.
Aksel Eigil Johansen, f. 30, Hald-Kærby centralskole.
Jens Thomas Hald, f. 34, Øster Tørslev forbundsskole.

Nørre-Djurs.

Eskild Pedersen, f. 25, Gjerrild skole.
Knud Byrling, f. 23, Glæsborg centralskole.
Johannes Egon Andersen, f. 20, Nørreherreds fællesskole.
Axel Christian Andersen, f. 25, Ørum-Ginnerup forbundsskole, ledende.

Odder.

Valdemar Kristensen Smed, f. 11, skoledirektør.

Skoleinspektører.

Sakse Ross Petersen, f. 35, Skovbakkeskolen.
Max Christian Dalland Rahbek, f. 35, Parkvejens skole.
Jens Nørgaard, f. 26, Gylling skole.
Anker Bøgholm, f. 31, Hou skole.
Thorkil Ovesen, f. 09, Hundslund skole.
Ebbe Henning Outze, f. 22, Randlev-Bjerager skole.
Kristian Trantum Kristensen, f. 32, Saxild-Nølev skole.
Eigil Christian Halldan Sennels, f. 33, Ørting-Falling centralskole.
Vagn Mikkelsen, f. 30, ungdomsskoleinspektør.

Purhus.

Chr. Sloth Jensen, f. 14, Asferg skole.
Arthur Lien Larsen, f. 37, Bjerregrav skole.
Erland Chemnitz Hansen, f. 29, Fårup skole.
Per Sommer Jensen, f. 34, Blicherskolen, Spentrup.
Mikael Vestergaard, f. 23, Sønderbækskolen.
Anders Svennevig Jonsbak Ladefoged, f. . . , ungdomsskoleinspektør.

Randers.

Hans Peter Jensen, f. 10, skoledirektør.
Folmer Tage Kaag, f. 29, viceskoleledende.

Skoleinspektører.

Johannes Chr. Petersen, f. 20, Hadsundvejens skole.
Andreas Schjødt Henneberg, f. 31, Hobrovejens skole.
Peder Holger Jensen, f. 23, Hornbæk centralskole.
Peder Skadhede, f. 35, Kristrup skole.
 — — — Markedsgades skole.
Eigil Skovborg Jeasen, f. 09, Nyvangeskolen.
Tage Nordvig-Petersen, f. 22, Nørrestrædes skole.
Henning Yde Christensen, f. 25, Rismølleskolen.
Peter Kristian Bak Skammelsen, f. 29, Rytter-skolen.
Hans Jørgen Kjær, f. 23, Søndermarksskolen.
Evald Nielsen Skovbjerg, f. 11, Søren Møllersgades sk.
Peter Helge Immanuel Christensen, f. 14, Østervangsskolen.
Søren Georg Jensen, f. 11, Vestervangsskolen.
Hans Nis Andersen, f. 28, Tirsdalens skole.
Aage Jensen Ladekarl, f. 31, Vorup skole.
Kaj Dybdal Rotne, f. 32, ungdomsskoleinspektør.

Konsulent for specialundervisningen.

Peter J. Petersen, f. 18.

Rosenholm.

Jens Christian Hansen, f. 08, Hornslet centralskole, ledende.
Jørn Loth, f. 38, Mørke centralskole.
Torben Reber-Nielsen, f. 37, Ådalsskolen.

Rougsø.

Kristen Erik Højberg, f. 23, Allingåbro skole.
Magnus Ove Østergaard, f. 22, Rougsøskolen, ledende.
Niels Ole Tholstrup Nielsen, f. 12, Vivild skole.
Erik Pedersen, f. 30, ungdomsskoleinspektør.

Ry.

Kristian Emil Henrichsen, f. 24, Låsby skole.
Ole Boye-Hansen, f. 35, Ry folke- og realskole, ledende.

Rønde.

Erik Thomsen, f. 23, Rønde skole, ledende.
Kresten Særkjær Godrim, f. 36, ungdomsskoleinspektør.

Samsø.

Niels Voss, f. 35, Brundby skole.
Emil Davidsen, f. 33, Onsbjerg skole.
Henning Kragh-Müller, f. 18, Tranebjerg skole, ledende.

Silkeborg.

Jens Frede Kold Olesen, f. 23, skoledirektør.

Skoleinspektører.

Flemming Johansen, f. 38, Søndergadeskolen.
Poul Nielsen, f. 11, Nordre skole.
Jens Christian Pedersen, f. 23, Nørrevangskolen.
Viggo Kabel Christensen, f. 34, Vestre skole.
Wigmar Westy Edwart, f. 25, ungdomsskoleinspektør.
 — — — Balleskolen.
Eyvind Andersen, f. 33, Dybkærskolen.
Otto Harry Erik Pedersen, f. 11, Funder skole.
Harry Jensen, f. 29, Kragelund skole.
Svend Aage Sandberg Eriksen, f. 25, Skægkær skole.
Knud Sørensen Schødt, f. 31, Sejs skole.
Søren Kristian Sørensen, f. 08, Virklund skole.
Ejnar Karlo Johansen, f. 08, ledende skolepsykolog.

Cand. pæd. *Ingrid Kold Olesen*, f. . . , ledende skolepsykolog.

Skanderborg.

Knud Christensen, f. 10, skoledirektør.

Skoleinspektører.

Hans Christian Stensgaard, f. 29, Morten Børup-skolen.

Pauli Aahauge, f. 13, Ejer Bavnehøjsskolen.

Carl Aage Lykke-Møller, f. 06, Stilling skole.

Laurits Kaastrup Lauritsen, f. 29, Virring skole.

Paul Nissen Jensen, f. 38, ungdomsskoleinspektør.

Sønderhald.

Ejvind Fauser, f. 20, Sønderhald herreds forbundsskole.

Anker Arendt Nielsen, f. 28, Auning skole, ledende.

Berge Søndergaard Sørensen, f. 32, ungdomsskoleinspektør.

Them.

Finn Erling Staugaard, f. 21, Bryrup centralskole, ledende.

Henry Nørgaard Bak, f. 20, Frisholm skole.

Århus.

Svend Aage Rasmussen, f. 10, skoledirektør.

Otto Bundorph Lauritzen, f. 27, viceskoleledende.

Arne Andersen, f. 29, viceskoleledende.

Skoleinspektører.

A. Madsen, f. 24, Ajstrup skole.

Erik Emil Andreas Wendelboe, f. 34, Gjellebakkeskolen.

Svend Ulrik Helledie, f. 24, Bakkegårdsskolen.

Knud Overgaard Iversen, f. 30, Beder skole.

Carl Otto Rich, f. 25, Brobjergskolen.

Jens Hasseris Jensen, f. 19, Elev skole.

Niels Thordal Ladefoged, f. 12, Elsted skole.

Svend Aage Lundager, f. 19, Engdalskolen.

Jens Gerhard Søndergaard, f. 10, Finsensgades skole.

Arno Holm, f. 17, N. J. Fjordsgades skole.

Jenny Emilie Esben-Petersen, f. 14, Frydenlundskolen.

Berge Laurits Barlose, f. 14, Gammelgårdsskolen.

Bent Dohm, f. 34, Gjellerupskolen.

Henning Byrialsen Sørensen, f. 23, Hasle skole.

Ejnar Zacher Aaes, f. 08, Hasselager centralskole.

Harry Rasmus Jesle Koch, f. 09, Holme skole.

Otto Heide Ottosen, f. 27, Højvangskolen.

— — — Ingerslev Boulevards skole.

Peder Vestergaard Vesterbak, f. 13, Katrinebjergskolen.

Christian Jacobsen, f. 19, Kragelundskolen.

Jørgen Leth Gjørup, f. 26, Lisbjergskolen.

Knud Asger Mønster, f. 23, Læssøsgades skole.

Berge Hovgaard Petersen, f. 25, Malling skole.

Kaj Støding Fisker, f. 30, Møllevangskolen.

Arne Kristian Hansen, f. 14, Mårslet skole.

Hans Henry Hansen, f. 32, Nordgårdsskolen.

Svend Erik Bang-Sørensen, f. 22, Ny Munkegade skole.

Niels Mols Vestergaard, f. 13, Næshøjsskolen.

Erik Laurson, f. 31, Nørre Boulevards skole.

Else Emilie Heeno, f. 07, Paradisgades skole.

Mogens Grue-Sørensen, f. 11, Risskov skole.

Jens Ove Solgård, f. 31, Rosenvangskolen.

Peter Pedersen, f. 21, Rundhøjsskolen.

Erik Pedersen, f. 21, Sabro Korsvejens skole.

Hans Peter Pedersen, f. 11, Samsøsgades skole.

Asger Nordvig-Rasmussen, f. 14, Sct. Annagades skole.

Axel Marius Pedersen, f. 12, Skovvangskolen.

G. M. Nielsen, f. 17, Skæring skole.

Hans Axel Havregaard Therkildsen, f. 18, Skåde skole.

Kaj Mogens Jessen, f. 24, Skødstrup centralskole.

Eigil Hougaard, f. 26, Solbjergskolen.

Gunnar Mikkelsen, f. 36, Strandskolen.

Gustav Willy Christensen, f. 31, Sølystskolen.

Egon Kirklev, f. 27, Søndervangskolen.

Peer Hove Kristiansen, f. 28, Tilst centralskole.

Willy Schirmer Nielsen, f. 34, Hårup skole.

Alfred Johannes Kristensen, f. 13, Tranbjerg skole.

H. V. Bundgaard, f. 10, True skole.

Knud Erik Nymand, f. 32, Vejby skole.

Eilif Salomonsen, f. 14, Vestergaardsskolen.

Henry Christian Christensen, f. 24, Viby skole.

— — — Virupskolen.

Viggo Herholdt, f. 07, Vorrevangskolen.

Herluf Ingemann Larsen Sloth, f. 07, Åby skole.

Charles Fischer Christensen, f. 19, Viby kommunale ungdomsskole.

Poul Ib Hedegaard Mortensen, f. 36, ungdomsskoleinspektør, Havvejens ungdomsskole.

J. O. Gotfredsen, f. 20, ungdomsskoleinspektør, Sct. Annagade.

Mogens Jarkilde Jensen, f. 39, ungdomsskoleinspektør, Vorrevangen.

Erik Dybdahl Andersen, f. 41, ungdomsskoleinspektør, Brabrand.

Henning Ebbesen, f. 29, ungdomsskoleinspektør, Åbyhøj.

Ib Hansen, f. 38, ungdomsskoleinspektør, Holme-Tranbjerg.

Jørgen Petersen, f. 35, ungdomsskoleinspektør, Vejby-Risskov.

Hakon Pedersen Bollesen, f. 22, skolebiblioteksinspektør.

Myrna Lilli Laursen, f. 22, inspektør ved hjælpeklasserne.

Erik Jepsen, f. 17, inspektør for specialundervisningen samt ved Kirkevængets skole.

Cand. psych. *Ejner Rønne-Jepesen*, f. 20, ledende skolepsykolog.

Viborg amtskommune.

1467

Amtsrådsmedlem *Emmy Rasmussen*, formand for skole- og kulturudvalget.

Hans Erik Nielsen, chef for undervisnings- og kulturafdelingen, f. 25.

Peter Højfding, kontorchef.

Thorkild Østergaard, f. 15, amtskonsulent for folkeskolen, ($\frac{1}{12}$ 62) $\frac{1}{9}$ 71.

— — — amtskolepsykolog.

Carl Bernhard Jacobsson, f. 19, konsulent for fritidsundervisningen, $\frac{1}{12}$ 71.

Bjerringbro.

Ernst Pedersen, f. 22, Egeskovskolen, ledende.

Niels Jørgensen, f. 20, Nordre skole.

Berge Møller Larsen, f. 26, Søndre skole.

Viggo Kristian Martin Nielsen, f. 26, Højbjerg-Elsborg centralskole.

Jens Jacob Nielsen, f. 15, Rødkærsbro centralskole.

Knud Primdal, f. 23, ledende skolepsykolog.

Fjends.

Henri Kristian Fredberg, f. 26, Mønsted skole, ledende.

Henning Kristensen, f. 23, Sparkær skole.

Frede Skibsted, f. 21, Stoholm centralskole.

Fritjof Læssøe Eilers, f. 23, Vridsted skole.
Knud Kristian Refsgård, f. 19, Vroue skole.
Erling Nielsen, f. 29, ledende skolepsykolog.
Bendt Dahl Andersen, f. 36, ungdomsskoleinspektør.

Hanstholm.

Bent Holmstrup, f. 29, Hanstholm skole, ledende.
Karen Haure-Petersen, f. 36, ledende skolepsykolog.

Hvorslev.

Hans Ulrik Rossau, f. 30, Tungelundskolen.
Thorkild Leigaard, f. 06, Ulstrup fællesskole, ledende.
Anders Christian Nielsen, f. 33, Velle skole.
Knud Primdahl, f. 23, ledende skolepsykolog.

Karup.

Jens Mogensen, f. 11, Frederiks centralskole.
Svend Erik Vindberg, f. 27, Karup centralskole, ledende.
Jørn Andersen Birkeholm, f. 37, Kølvrå centralskole.
Knud Primdahl, f. 23, ledende skolepsykolog.

Kjellerup.

Hans Jørgen Frede Larsen, f. 13, Ans skole.
Erik Kjeldsen, f. 28, Kjellerup kommuneskole, ledende.
Christian Gaarde, f. 33, Nørskovlund skole.
Immanuel Larsen, f. 10, Levring skole.
Charles Juul Henningsen, f. 27, Sjørsløv skole.
Christian Møholm Stephansen, f. 22, Thorning kommuneskole.
Knud Ulrik Vilstrup Sørensen, f. 23, Vinderslev kommuneskole.
Karl Valdemar Mølsgaard, f. 07, Vium-Hvam skole.
 — — — ungdomsskoleinspektør.
Knud Primdahl, f. 23, ledende skolepsykolog.

Morsø.

Hans Karl Marius Bakbo, f. 06, skoledirektør.

Skoleinspektører.

Vagn Oluf Bjerre, f. 22, Dueholm skolen.
Niels Pagter Sørensen, f. 19, Hvidbjerg folke- og realskole.
Bjarne Knudsen, f. 37, Lødderup skole.
Jørn Dalsgaard, f. 24, Nykøbing M. folke- og realskole.
Henry Krogsgaard, f. 08, Sejerslev centralskole.
Ole Degn Nissen, f. 37, ungdomsskoleinspektør.
Karen Haure-Petersen, f. 36, ledende skolepsykolog.

Møldrup.

Asger Høyer-Nielsen, f. 12, Skals skole, ledende.
 — — — Brattingsborgskolen.
Jes Vagn Bagger, f. 34, Hersom-Bjerregrav skole.
Sander Lund, f. 35, Møldrup kommuneskole.
Erik Christiansen, f. 38, Ulbjerg centralskole.
Erling Nielsen, f. 29, ledende skolepsykolog.

Sallingsund.

Karl Højrup Johansen, f. 23, Durup skole, ledende.
Ivar Spanggaard, f. 23, Glyngøre skole.
Aage Jensen, f. 15, Hjerik-Harre skole.
Arsenio Marselo Mazen, f. 17, Roslev hoved- og realskole.
Erling Nielsen, f. 29, ledende skolepsykolog.

Skive.

Carl Einar Thomsen, f. 19, skoledirektør.

Skoleinspektører.

Martin Bach Vilhelmsen, f. 39, Skivehus skole.
Jørn Arne Yde Andersen, f. 26, Åkjærskolen.
Viggo Nielsen, f. 27, Brårup skole.
Mogens Hansen, f. 20, Hem skole.
Ulrik Sørensen, f. 20, Højslev skole.
Carl Eriksen, f. 19, Resen skole.
Mogens Haugård Hansen, f. 17, Ørslevkloster skole.
Svend Sandfeld, f. 40, ungdomsskoleinspektør.
O. Irgens-Møller, f. . . , ledende skolepsykolog.

Spottrup.

Holger Schou, f. 20, Balling skole, ledende.
Harald Abildhauge Thomsen, f. 12, Brøndum-Hvidbjerg skole.
Harald Jensen, f. 25, Lem Centralskole.
Hans Frederik Eriksen, f. 22, Lihme skole.
Laurits Vissing Nielsen, f. 14, Oddense skole.
Jens Peter Hansen, f. 33, Ramsing skole.
Johannes Nielsen, f. 26, Rødding centralskole.
Erling Nielsen, f. 29, ledende skolepsykolog.

Sundsøre.

Jens Ivar Daugbjerg-Pedersen, f. 19, Breum skole.
Aage Bernhard Vindum, f. 23, Fur skole.
Jens Peder Primdahl, f. 21, Jebjerg skole.
Peder Pedersen Vig, f. 11, Selde skole.
Jens Jørgen Olesen, f. 39, Thorum skole.
Jørgen Stagstrup, f. 41, ungdomsskoleinspektør.
Erling Nielsen, f. 29, ledende skolepsykolog.

Sydthy.

Jens Kristian Kristensen, f. 23, Bedsted centralskole, ledende.
Jørgen Oluf Jørgensen, f. 18, Hurup kommuneskole.
Søren Vase, f. 23, Koldby centralskole.
Kurt Henning Nielsen, f. 24, Vestervig centralskole.
Karen Haure-Petersen, f. 36, ledende skolepsykolog.

Thisted.

Orla Christian Nielsen, f. 20, skoledirektør.
 Cand. pæd. *Knud Haure-Petersen*, f. 37, viceskoleinspektør.

Skoleinspektør.

Finn Bjerregaard Olsen, f. 36, Hundborg skole.
Ejner Rasmussen, f. 13, Nors skole.
Carlo Arvin, f. 22, Sjærring centralskole.
Gunnar Jensen, f. 19, Snedsted centralskole.
Gustav Nordentoft, f. 16, Stagstrup skole.
Ernst Knudsen, f. 25, Thisted borgerskole.
Poul Bunk Pedersen, f. 09, Thisted østre skole.
Egon Carl Jensen, f. 32, Tilsted skole.
Arne V. Christensen, f. 26, Tingstrup skole.
Jens Kristian Abildskov Hansen, f. 15, Vesløs folke- og realskole.
 — — — Østerild skole.
Jens Peter Jakobsen, f. 34, ungdomsskoleinspektør.
Karen Haure-Petersen, f. 36, ledende skolepsykolog.

Tjele.

Gunnar Kjærhauge, f. 31, Hammershøj centralskole.
Jakob Ellis Møller Jakobsen, f. 20, Løvel skole.
Aage Petersen, f. 14, Rødding skole.
Ejlif Gustavussen, f. 22, Vammen skole.
Per Bach Sundtoft, f. 17, Vejrum-Viskum skole.
Jens Kristian Hedegaard, f. 25, Ørum skole, ledende.
Knud Primdahl, f. 23, ledende skolepsykolog.

Viborg.

Kaj Børge Nielsen, f. 17, skoledirektør.

Skoleinspektører.

Vagn Asbjørn Juncher, f. 15, Østre skole.
Viggo Børge Bruun Christensen, f. 05, Søndre skole.
Louis Deichmann Schaarup, f. 08, Nordre skole.
Svend Carlo Eriksen, f. 11, Vestre skole.
Anders Dalgaard, f. 29, Overlund skole.
Lauritz Kristian Jensen, f. 03, Hald Ege skole.
Ejnar Thorvald Nielsen, f. 15, Løgstrup skole.
Hugo Villefrance Nielsen, f. 21, aften- og ungdoms-skolen.
Svend Aage Houllind, f. 20, ledende skolepsykolog.

Ålestrup.

Erik Juul Mikkelsen, f. 13, Gedsted centralskole, ledende.
Holger Birch, f. 14, Ålestrup skole.
Evald Saarup, f. 36, ungdomsskoleinspektør.

Ledende skolepsykolog.

Erling Nielsen, f. 29.

1468

Nordjyllands amtskommune.

Amtsrådsmedlem *Jakob Risager*, formand for under-visnings- og kulturudvalget.
Knud Gellert, f. 14, amtskonsulent for folkeskolen, $\frac{1}{3}$ 66.
Bjarne Maul, f. 38, medhjælper for amtskonsulenter.
Carter Grøngaard, f. 26, amtsskolepsykolog, $\frac{1}{4}$ 72.
Per Flemming Kofod, f. 16, amtskonsulent for fritidsundervisningen, $\frac{1}{6}$ 71.

Arden.

Lauritz Printz Larsson, f. 30, Arden skole, ledende.
Flemming Sørensen, f. 34, Astrup skole.
Johannes Jørgensen, f. 22, Rostrup skole.
Herluf Leonhard Rindum Nielsen, f. 10, Valsgård skole.
Karsten Larsen, f. 43, Vebbestrup skole.

Brovst.

Martin Møller Nielsen, f. 18, Brovst skole, ledende.
Jørgen Juul, f. 37, Halvrimmen skole.
Knud Børge Deleuran, f. 31, Skovgårdsskolen.
Peter Christensen, f. 14, Tranum skole.
Knud Michael Madsen, f. . . , ungdomsskolen.

Brønderslev.

Villy Kløve, f. 17, skoledirektør.

Skoleinspektører.

Orla Bisgaard, f. 37, Serritslev skole.
Elis Frederiksen, f. 18, Skolegades skole.
Henry Allermann, f. 10, Søndergades skole.
Peter Uwe Schmidt, f. 27, Tofttegårdsskolen.
Knud Erik Christensen Ingvarsdén, f. 34, Thise skole.
Jens Andreasen, f. 13, Tolstrup-Stenum centralskole.
Valdemar Kjæhr Friismose, f. 21, Østre Brønderslev centralskole.

Dronninglund.

Elmer Ingemann Dalsgaard, f. 10, Aså skole.
Aage Anso, f. 34, Dronninglund skole.
Christian Emanuel Christensen, f. 21, Klokkeholm skole, ledende.
Jens Østergaard, f. 21, Hjallerup skole.
Svend Vilhelm Søltoft, f. . . , ledende skolepsykolog.

Farsø.

Henrik Erling Pedersen, f. 38, Farsø skole.

Hans Jørgen Leer, f. 36, Louns-Alstrup skole.
Gunner Frank Borup, f. 35, Strandby skole, ledende.
Poul Lybæk, f. 32, Ullits skole.
Anders Larsen, f. 21, Vester-Hornum skole.

Fjerritslev.

Frank Henning Nielsen, f. 34, Fjerritslev kommuneskole.
Ejnar Olesen, f. 15, Trekronerskolen.
Charles Sloth, f. 17, Ørebroskolen, ledende.
Else Katholm, f. 37, ungdomsskoleinspektør.

Frederikshavn.

Knud Hillers-Andersen, f. 16, viceskoledirektør.

Skoleinspektører.

Arne Mayntzhusen, f. 20, Bangsbostrand skole.
Børge Holdt Madsen, f. 35, Fladstrand skole.
Knud Andersen, f. 39, Ørnevejens skole.
Axel Emil Dahl, f. 22, Munkebakkeskolen.
Svend Aage Pedersen, f. 18, Hånbæksskolen.
Hans Henrik Stampe Frey, f. 30, Strandby skole.
Knud Holger Søgaard, f. 20, Ravnhøj skole.
Henning Theil Madsen, f. 29, Jerup skole.
Erik Sejv Knudsen, f. 28, ledende skolepsykolog.

Hadsund.

Johannes Ewald Nielsen, f. 24, Als skole.
Jens Hanghøj Dalsgaard, f. 15, Hadsund skole, ledende.

Hals.

Per Allan Jensen, f. 26, Gandrup centralskole.
Max Steen Søndergaard, f. 14, Hals skole, ledende.
Hans Erik Clausen, f. 38, Ulsted byskole.

Hirtshals.

Karl Ejnar Kringelum, f. 09, skoledirektør.

Skoleinspektører.

Per Bugge Hansen, f. 36, Bindslev centralskole.
Børge Valentin Hansen, f. 29, Hirthals skole, ledende.
Kaj Harald Holm, f. 35, Horne-Asdal centralskole.
Hjalmar Andreasen, f. 14, Tornby-Vidstrup centralskole.
Jens Christian Thomsen, f. 14, Tversted-Uggerby centralskole.
Knud Kristensen, f. 26, Ulvkærskolen.
Per Korgaard-Sørensen, f. 31, ledende skolepsykolog.

Hjørring.

Kai Gustav Hansen, f. 26, skoledirektør.
Ernst Børge Andreasen, f. 26, viceskoledirektør.
Jørn Engelbrecht Christiansen, f. 28, Østre skole.
Svend Strøde Bundgaard, f. 09, Vestre kommuneskole.
Signe Goldbach, f. Mann f. 17, Holmegårdsskolen.
Verner Bangshøj, f. 30, Bagterp centralskole.
Carl Johan Birch Mogensen, f. 21, Bjergby-Mygdal centralskole.

— — — Højene skole.

— — — Skallerup skole.

Helge Ovesen, f. 16, Tårs skole.
Poul Hviid, f. 28, Vrejlev-Hæstrup centralskole.
Keld Christensen, f. . . , ungdomsskoleinspektør.

Skolepsykolog.

Kirsten Strunge, f. 15.

Hobro.

Jacob Theodor Petersen, f. 08, skoledirektør.

Skoleinspektører.

David Borre, f. 26, Handest skole.
 — — — Hobro Søndre skole.
 Jørgen Kristensen, f. 32, Hobro nordre skole.
 Peter Dyris, f. 13, Rosendalskolen.
 Kristian Laurits Erikslev, f. 07, Onsild skole.
 Per Brandt Rasmussen, f. 34, ungdomsskoleinspektør.
 Cand. psych. Anker Møller Christensen, f. 27, skolepsykolog.

Læsø.

Frands Peter Madsen, f. 37, Læsø centralskole.

Løgstør.

Herbert Soderup, f. 19, Løgstør skole, ledende.
 Petrus Lundbak Kristensen, f. 22, Bakkeskolen.
 Niels Christensen, f. 38, Overlade skole.

Løkken-Vrå.

Jens Aage Andersen, f. 09, Hundelevev centralskole.
 Peter Ussing Olsen, f. 28, Løkken centralskole.
 Alfred Martin Andersen, f. 16, Vrå hovedskole.
 Elish Madsen, f. 13, Vrensted skole.
 Jørgen Sand Nielsen, f. 36, Vrå realskole, ledende.

Nibe.

Evan Anton Sørensen, f. 32, Farstrup centralskole.
 Johannes Tage Dam, f. 14, Nibe kommuneskole, ledende.

Nørager.

Knud Lars Stenbjerg Jensen, f. 14, Sortebakkeskolen, ledende.
 Rasmus Laage Konnerup, f. 09, Haverslev centralskole.
 Karl Andreas Petersen, f. 24, Ravnkilde centralskole.
 Kaj Spanggaard Pedersen, f. 35, ungdomsskoleinspektør.

Pandrup.

Egon Alletorp, f. 27, Hune skole.
 Kristen Thøgersen Kristensen, f. 15, Ingstrup skole.
 Alfred Marinus Boysen, f. 25, Jetsmark centralskole, ledende.
 Lars Marinus Olesen, f. 14, Nørre Saltum centralskole.
 Martin Peter Johannes Larsen, f. 13, Pandrup skole.
 John Nørkjær Christiansen, f. . ., ungdomsskoleinspektør.

Sejlfjord.

Knud Thorkild Eriksen, f. 27, Gudumholm centralskole, ledende.
 Karl Børge Lars Andersen, f. 15, Mou skole.
 Kristian Pedersen, f. 08, Sdr. Kongerslev skole.
 Jens Bendix Sørensen, f. 13, Toftehøjskolen.

Sindal.

Søren Jørgensen, f. 25, Sindal skole, ledende.
 Jørgen Petersen Gram, f. 25, Lendum skole.
 Erling Svendsen, f. 13, Lørslev skole.

Skagen.

Svend Egon Biskjær, f. 17, skoledirektør.
 Claus Ole Vagning, f. 38, Ankermedets skole.
 Vagn Stroyer Hansen, f. 10, Kappelborgskolen.
 Poul Willer, f. 32, Albæk skole.

Skørping.

Erling Søndergaard, f. 27, Blenstrup skole.
 Henry Georg Mygind Sørensen, f. 13, Bælum skole.
 Jens Carl Mikkelsen, f. 08, Hellum skole.
 Arne Kriegbaum Christensen, f. 34, Terndrup skole.
 Egon Christian Gramkow Andreassen, f. 08, Skørping skole, ledende.

Støvring.

Jens Mark, f. 11, Støvring skole, ledende.
 Aage Joel Jensen, f. 30, Byrsted-Hjeds skole.
 Poul Jensen Knudsen, f. 13, Suldrup skole.
 Henry Christian Sørensen, f. 14, Øster Hornum skole.

Sæby.

Keld Enig Jensen Rasmussen, f. 32, skoledirektør.

Skoleinspektører.

Ernst Møller Albæk, f. 13, Stensnæsskolen.
 — — — Dybvad realskole.
 Anders Olesen, f. 16, Hørby skole.
 Thomas Højbjerg Pedersen, f. 15, Skæve centralskole.
 Herbert Johan Nielsen, f. 30, Sæby kommuneskole.
 Morten Christensen Bramsen, f. 16, Torslev centralskole.
 Svend Aage Hertz, f. 14, Volstrup centralskole.

Åbybro.

Arne Christian Østergaard Mortensen, f. 38, Biersted centralskole.
 Anders Mogensen, f. 19, Vedsted centralskole.
 Johnny Mathiasen, f. 32, Nørhøls skole.
 Carl Jensen Abildgaard, f. 10, Åbybro skole, ledende.

Ålborg.

H. Thomsen (R.), f. 13, skoledirektør.
 Jens Martinus Bak, f. 14, viceskoledirektør.
 Mogens Petersen, f. 33, skolebiblioteksinspektør.
 Jens Ejnar Knudsen, f. 12, ledende skolepsykolog.

Skoleinspektører.

Thorvald Anker Johansen, f. 05, Alléskolen.
 Preben Fredberg, f. 32, Annebergvej skole.
 William Nielsen Staun, f. 05, Ferslev centralskole.
 Frode Hansen, f. 11, Frejlev skole.
 Bent Rasmussen, f. 31, Frydendal skole.
 Hjalmar Henry Mosdal, f. 06, Gistrup skole.
 Svend Aage Vestergaard Bechmann, f. 34, Gl. Hasseris skole.
 Egon Victor Bækgaard, f. 29, Gl. Lindholm skole.
 Henry Larsen, f. 06, Godthåb skole.
 Niels Ole Nørgaard Jensen, f. 07, Godthåbsgades skole.
 Johannes Peter Juncher, f. 29, Gug skole.
 Martin Hovgaard Rasmussen, f. 22, Hobrovejens skole.
 Erik Franz Petersen, f. 36, Kjellerupgades skole.
 Frederik Johan Skibsted Als, f. 13, Kærby skole.
 Niels Pilgård, f. 17, Nr. Uttrup skole.
 Robert Preben Andersen, f. 32, Poul Paghsgades sk.
 Per Loft Jacobsen, f. 34, Klarup skole.
 Einar Duus, f. 03, Ryesgades skole.
 Henning Nielsen, f. 30, Skansevejens skole.
 — — — Sofiendal skole.
 Ejvind Ascanius Jacobsen, f. 14, Stolpedalsskolen.
 Jens Anker Kristian Jensen, f. 09, Sulsted centralskole.
 Peder Christian Espersen, f. 06, Svenstrup skole.
 Arvid Deichmann Schaarup, f. 10, Sønderbroskolen.

Bent Nipper Nyborg Kristensen, f. 39, Thisted-vejens skole.

Jørgen Ejvind Pedersen, f. 28, Tylstrup centralskole.

Harald Søland, f. 33, Vadum centralskole.

Knud Ingemann Stamhus, f. 25, Vejgård østre skole.

Christen Nielsen Greve, f. 26, Vejgård vestre skole.

Niels Peter Hansen Kjær, f. 20, Vester Mariendal skole.

Kurt Guldso Nielsen, f. 23, Vesterkærets skole.

Svend Laursen, f. 37, Vodskov skole.

Hans Martin Brusgaard, f. 21, Østermarkens skole.

Kirstejn Norgaard Simonsen, f. 18, Østersundby-vejens skole.

Erik Nielsen, f. 37, Løvvangskolen.

Aage Thorvald Larsen, f. 07, Langholt skole.

Asmus Jæger, f. 26, Nøvling skole.

Kaj Nielsen, f. 18, Sønderholm skole.

Ove Bjørnlund Jensen, f. 28, Vestbjerg skole.

Ove F. Østergaard, f. 27, Gravenshoved kostskole.

Poul Erik Nielsen, f. 31, ungdomsskolen.

Leo Pilgaard, f. 36, ungdomsskolen.

Års.

Niels Skånning Nielsen, f. 22, Hornum skole.

Orla Jens Christian Johansen, f. 19, Vestrup central-skole.

Stig Arne Topphøj, f. 22, Års kommuneskole, ledende.

Seminarieelektorer. (31).

Aase Kampmann, f. *Arroe*, f. 18, $\frac{1}{4}$ 58.

Sven Christian Sørensen, f. 12, $\frac{1}{4}$ 58.

Cand. mag. *Arne Helge Nielsen*, f. 17, $\frac{1}{4}$ 58.

Carl Emil Jensen, f. 25, $\frac{1}{4}$ 64.

Harald Bjerg Emborg, f. 20, $\frac{1}{8}$ 65.

Ingrid Kristiane Riskær Schmidt, f. 17, $\frac{1}{8}$ 66.

Cand. psych. *Asger Julius Nielsen*, f. 28, $\frac{1}{8}$ 68.

Cand. jur. *Henning Hohwy*, f. 24, $\frac{1}{11}$ 68.

Seminarieadjunkter. (16, 21, 29).

Kurt Niels William Lehmann Berendsen, f. 19.

Cand. mag. *Jo Gullmaj Maria Bregnhøj Larsen*, f. 38.

Else Marie Sejer Larsen, f. 32.

Bente Hanke, f. 34.

Ole B. Thomsen, f. 33.

Svend Erik Jørgensen Skovlund, f. 29.

Cand. psych. *John Holger Smidt*, f. 35.

Cand. theol. *Benny Henrik Jørgensen*, f. 39.

— scient. *Kurt Brylov*, f. 36.

Seminarieelektorer og seminarieadjunkter. (O.).

Cand. mag. *Johannes Thiset Fabricius*, f. 31.

— mag. *Ellen Margrethe Isel*, f. 19.

Cand. mag. *Jørn Brøndum Laursen*, f. 40.

— mag. *Torben Rode*, f. 36.

Dr. phil. *Richard Willerslev*, f. 15.

Jonstrup statsseminarium.

Biskoppen over Kbhvns stift, tilsynsførende.

Seminarierektor. (37).

Mag. art. *P. M. Hansen (R.)*, f. 18, $\frac{1}{8}$ 64.

Seminarieelektor. (34).

Organist *Frede Enkegaard*, f. 11, $\frac{1}{4}$ 61.

Seminarieelektorer. (31).

Asta Trier Hansen, f. 15, $\frac{1}{4}$ 58.

Gudrun Christensen, f. 11, $\frac{1}{4}$ 61.

Cand. mag. *Borge Hjermov*, f. 20, $\frac{1}{8}$ 61.

— theol. *Knud Nedergård*, f. 28, ($\frac{1}{10}$ 61), $\frac{1}{7}$ 68.

— psych. *Andreas Jespersen*, f. 16, $\frac{1}{9}$ 62.

— mag. *Finn Berlev*, f. 22, $\frac{1}{8}$ 64.

— psych. *Ole Warming*, f. 29, $\frac{1}{8}$ 67.

— mag. *Knud Karlsten*, f. 23, $\frac{1}{2}$ 68.

— mag. *Vagn Jensen*, f. 22, $\frac{1}{11}$ 68.

— mag. *Esther Margrethe Skaldrup*, f. 22, $\frac{1}{8}$ 69.

— mag. & mag. scient. *Hans Andreas Marcher*.

f. 30, $\frac{1}{11}$ 71.

Seminarieadjunkter. (16, 21 og 29).

Ole Kinch, f. 31.

Asta Østergaard Andersen, f. 11.

Arne Sloth, f. 32.

Ib Radoor Paulsen, f. 35.

Gudrun Marcher, f. 36.

Anni Støvring-Jensen, f. 23.

Vagn Mathiasen, f. 31.

Jørgen Marcher, f. 42.

Cand. pæd. *Kurt Andersen*, f. 27.

Axel Nielsen, f. 29.

— psych. *Grete Skafte*, f. 27.

Seminarieelektorer og seminarieadjunkter. (O.).

Cand. theol. *Jon Andersen*, f. 38.

Cand. mag. *Verner Elvin Kesselhahn*, f. 24.

— *Poul Koch*, f. 30.

— *Lisa Larsen*, f. 23.

— *Karen Ellen Martha Elisabeth Lund*, f. 23.

— *Ruth Munk*, f. 21.

— *Johann Boisen Schmidt*, f. 25.

1469

Censorer

ved den afsluttende prøve for lærere i folkeskolen.

(Lov af 11 juni 1954)

Formand.

Undervisningsdirektør *H. Jensen (R.)*.

Faste censorer.

Lektor, cand. mag. *Folmer Andersen*, Haderslev.

Professor *Svend Atke*.

Professor, dr. phil. *S. B. Böcher (R.)*.

Skoleinspektør *Th. Christensen (R.)*.

Professor *Bent Christiansen*.

— *Ove Clausen*.

Lektor, dr. phil. *Hagb. Jonassen*.

Lektor, cand. mag. *Erik Kristensen*, Århus.

Skoleinspektør, translator *Rud. Lave*.

Afdelingsleder, mag. art. *Ragna Lorentzen*.

Undervisningsinspektør *H. M. Nielsen (R.)*.

Professor, dr. phil. *K. Schibbye (R¹)*.

Professor* *S. Sikjær*.

Professor *P. H. Steller*.

Undervisningsdirektør *H. Jensen (R.)* er endvidere formand for censorerne ved lærereksamen i h.t. lov af 8 juni 1966.

1470

Statsseminarier.

Statsseminariet på Emdrupborg.

Biskoppen over Kbhvns stift, tilsynsførende.

Seminarierektor. (37).

Cand. mag. & mag. scient. *T. Larsen (R.)*, f. 09, $\frac{15}{6}$ 49.

Seminarieelektorer. (34).

Cand. mag. *Poul Hervéd Bækkeskov-Olsen*, f. 08, $\frac{1}{4}$ 58,

Mag. scient. *Poul Jørgensen*, f. 21, $\frac{1}{4}$ 62.

Dr. phil. *Vagn Lundgaard Simonsen*, f. 14, $\frac{1}{4}$ 63.

Vordingborg statsseminarium.

Seminarierektor. (37).

Cand. theol. *Jens Erik Biering-Sørensen*, f. 25, $\frac{1}{2}$ 70.

Seminarieelektorer. (34).

Cand. mag. *Peter Mikkelsen*, f. 06, $\frac{1}{4}$ 62.*Niels Peter Kring Jørgensen*, f. 17, $\frac{1}{4}$ 62.*Karl Walther Holm*, f. 10, $\frac{1}{10}$ 64.

Seminarieelektorer. (31).

Poul Froberg Møller, f. 09, $\frac{1}{4}$ 62.*Ellen Kirstine Brebøl*, f. 19, $\frac{1}{4}$ 62.*Anna Sophie Karoline Lawaetz*, f. 12, $\frac{1}{4}$ 62.*Niels Gunnar Brebøl*, f. 17, $\frac{1}{4}$ 62.*Niels Anfred Pedersen*, f. 20, $\frac{1}{4}$ 62.*Karen Drud*, f. 27, $\frac{1}{8}$ 63.Major* *Jørgen Keller*, f. 24, $\frac{1}{7}$ 64.*Kristen Bundgaard*, f. 32, $\frac{1}{7}$ 70.*Poul Hansen*, f. 21.

Seminarieadjunkter. (16, 21, 29).

Kent Sommerfeldt Kaspersen, f. 31.*Bendt Ytzen Elkjær*, f. 34.Cand. theol. *Per Jørgen Thaysen*, f. 36.*S. Juul Hagelberg*, f. 38.*P. Jespersen*, f. 40.*Niels Bendt Thomsen*, f. 28.Cand. pæd. *Jørgen Jørgensen*, f. 39.— pæd. *Erik Hvid Petersen*, f. 34.*Ole H. Villadsen*, f. 39.*Jørgen Lund*, f. 39.

Seminarieelektorer og seminarieadjunkter. (0.).

Cand. mag. *Holger Hedemann*, f. 37.— psych. *Annie Lund*, f. 18.— mag. *Torkil Lund*, f. 20.— polyt. *Ove Madsen*, f. 25.— mag. *Mogens Christian Østergaard-Nielsen*, f. 36.

Skårup statsseminarium.

Biskoppen over Fyns stift, tilsynsførende.

Seminarierektor. (37).

Cand. mag. *Jens Peder Jensen*, f. 29, $\frac{1}{3}$ 72.

Seminarieelektorer. (34).

Søren Hebsgaard, f. 06, $\frac{1}{4}$ 62.Cand. mag. *Marius Bojsen*, f. 15, $\frac{1}{11}$ 62.*Ejvind Olfert Madsen*, f. 09, $\frac{1}{4}$ 63.

Seminarieelektorer. (31).

Karen Margrethe Boye Poulsen, f. *Danielsen*, f. 05, $\frac{1}{4}$ 58.*Villy Kristian Marius Krog Knudsen*, f. 16, $\frac{1}{4}$ 58.*Hans Corfitz Albjerg*, f. 14, $\frac{1}{4}$ 58.*Iver Johannes Holbeck*, f. 13, $\frac{1}{4}$ 64.*Karen Laurine Agathe Holbeck*, f. 13, $\frac{1}{8}$ 64.Cand. psych. *Niels Søndergaard*, f. 16, $\frac{1}{8}$ 65.Cand. jur. *Heinrich Anton Johannes Guldberg*, f. 18, $\frac{1}{4}$ 67.*Kurt Bay Petersen*, f. . . , $\frac{1}{10}$ 72.

Seminarieadjunkter. (16, 21, 29).

Ilse Krammer, f. 28.*Søjer Dybbro*, f. 36.*Kirsten Margrethe Jessen*, f. *Heltoft*, f. 23.*Niels Christian Irgens-Møller*, f. 28.*Else Pedersen*, f. 39.Cand. pæd. *Jørgen Lehrmann Madsen*, f. 38.*Bent Marquard Pedersen*, f. 26.*Kurt Servé Frederiksen*, f. 35.*Kurt Bay Petersen*, f. 35.

Seminarieelektorer og seminarieadjunkter. (0.).

Mag. art. *Erik Skøtt Andersen*, f. 40.Cand. mag. *John Lotzfeldt*, f. 19.— mag. *Johannes Nielsen*, f. 24.— mag. *Hans Schausen*, f. 36.— mag. *Gunnar Steenberg*, f. 41.

Skårup statsseminariums øvelsesskole.

Gunnar Erik Jensen, skoleinspektør (31), f. 29, $\frac{1}{7}$ 63.*Sigurd Carl Andersen*, viceinspektør (27), f. 20, $\frac{1}{1}$ 69.

Overlærere. (26).

Gudmund Poulsen, f. 16.*Karen Jensine Kamilla Skov Pedersen*, f. 10.*Ellen Henriksen*, f. 19, $\frac{1}{7}$ 63.*John Juel Bendixen*, f. 23, $\frac{1}{8}$ 64.*Jon Hoffmann*, f. 24, $\frac{1}{12}$ 65.*Hans Larsen Barklin*, f. 24, $\frac{1}{8}$ 66.*Jens Sørensen*, f. 32, $\frac{1}{7}$ 69.*Else Petersen*, f. 27, $\frac{1}{7}$ 69.*Bent Thillerup Rasmussen*, f. 30, $\frac{1}{10}$ 69.*Sigurd Niels Pedersen*, f. 22.*Jørgen Kappel*, f. 26, $\frac{1}{8}$ 72.

Lærere. (18).

Theodor Viggo Nielsen, f. 35.*Margrethe Andersen*, f. 27.*Jenny Julie Boyer Paaby*, f. 18.*Knud Larsen*, f. 29.*Ketty Sandahl Matthison*, f. 41.*Carl Johan de Jong*, f. 33.*Anne-Grethe Hansen*, f. 44.*Birgit Frederiksen*, f. 37.*Ruth Erika Skjøde*, f. 35.*Jenny Grete Sørensen*, f. 31.*Schou Randi Dyre*, f. 37.*Niels Jørgen Bechmann*, f. 38.

Ranum statsseminarium.

Biskoppen over Viborg stift, tilsynsførende.

Seminarierektor. (37).

Cand. mag. *Erik Svart*, f. 23, $\frac{1}{8}$ 71.

Seminarieelektorer. (34).

Karl Nielsen, f. 24, $\frac{1}{4}$ 67.

Seminarieelektorer. (31).

Skjold Hansen, f. 16, $\frac{1}{4}$ 58.*Thyra Sørensen*, f. 14, $\frac{1}{4}$ 58.*Karl Vilhelm Jensen*, f. 18, $\frac{1}{4}$ 58.Cand. theol. & mag. *Ellton Herbert Dysegaard*, f. 10, $\frac{1}{2}$ 60.*Ida Christensen*, f. 18, $\frac{1}{10}$ 61.*Niels Arne Jørgensen*, f. 14, $\frac{1}{8}$ 63.*Poul Nielsen*, f. 05, $\frac{1}{4}$ 64.*Hans Rudolf Jensen*, f. 20, $\frac{1}{10}$ 66.*Hans Henriksen*, f. 25, $\frac{1}{8}$ 67.*Poul Henrik Pedersen*, f. 22, $\frac{1}{8}$ 68.*Aage Grønager*, f. 27, $\frac{1}{8}$ 69.

Seminarieadjunkter. (16, 21, 29).

Niels Gunnar Sørensen Bak, f. 09.*Gunnar Carlsen*, f. 33.*Flemming Bang Møller*, f. 33.*Else Marie Arnbo*, f. 32.Cand. mag. *Aage Ingemann Kristensen*, f. 29.*Kjeld Frode Poulsen*, f. 32.*Frode Spejlborg*, f. 29.

Elma Gudrun Hansen, f. 24.
Lauger Tordengaard Jellesen, f. 33.
Eva Nielsen, f. 31.
Gerda Louise Lyngholm, f. *Tophøj*, f. 37.
Knud Lund, f. 37.
Marco Lorenzo Troelsen Christensen, f. 28.
Knud Lund, f. 29.

Seminarieelektorer og seminarieadjunkter. (O.).
 Cand. theol. *Erik Orheim Andersen*, f. 37.
 — mag. & mag. art. *Dorthe Christiansen*, f. 28.
 — mag. *Carl Johan Elhauge*, f. 31.
 — theol. & mag. *Poul Victor Feodor Carl Meisner*,
 f. 23.
 — mag. *Carsten Pedersen*, f. 30.
 — pharm. *Bendt Hovmark Risdal*, f. 34.
 — mag. *Otto Kampp Olsen*, f. 30.
 — mag. *Tove Svart*, f. 24.

Ranum statsseminariums øvelsesskole.
Poul Christian Sven Rützou, skoleinspektør (29), f. 20,
 1/7 63.
 — — — viceinspektør (27).

Overlærere. (26).
Holger Christian Pedersen, f. 09, 1/4 58.
Ellen Gunvor Jørgensen, f. 13, 1/8 63.
Møller Stadil Svendsen, f. 22, 1/13 66.
Kirsten Sofie Starcke-Jensen, f. 29, 1/7 69.

Lærere. (18).
Ejvind Hansen, f. 32.
Gunhild Lillian Hansen, f. 36.
Åge Lundgård, f. 31.
Gerda Lundgaard, f. 33.
Morten Bech Nielsen, f. 36.
Bent Jensen, f. 32.
Margrethe Reckendorff, f. 39.
Margit Bach Elhauge, f. 33.
Gertie Maul, f. 37.
Bodil Busk Marie Nielsen, f. 41.
Kjeld Melgaard Nielsen, f. 40.
Jette Nielsen, f. 48.
H. Møller Kristensen, f. 24.
Lisbet P. Sannemann, f. 44.
John Kiilgaard Sørensen, f. 41.
Inger Hoff Sørensen, f. 40.
Jytte Jørgensen, f. 33.
Poul Rømfeldt Nielsen, f. 41.
Ingerid Kirk-Sørensen, f. 38.
Jørgen Banke, f. 39.
Lis Banke, f. 38.
Preben Engsig Bro, f. 41.
Erik Knudsen, f. 46.
Kirsten Møller, f. 42.
Niels Jørn Møller, f. 42.

1471

Jelling statsseminarium.

Biskoppen over Haderslev stift, tilsynsførende.

Seminarieektor. (37).
 Cand. theol. & mag. *J. Briz (R.)*, f. 09, 1/8 53.
 Seminarieelektorer. (34).
 Cand. theol. *Poul Anker Skjoldborg Kristensen*, f. 20,
 1/4 64.
 Seminarieelektorer. (31).
Marius Nørregaard, f. 24, 1/4 58.
Anders Hvid, f. 20, 1/4 58.
 Cand. theol. *Gudmund Værge*, f. 19, 1/7 62.
 — mag. *Holger Sørensen*, f. 17, 1/8 62.

Kaj Norgaard, f. 19, 1/1 65.
Johan Fris Dusgaard Stokholm, f. 26, 1/7 69.

Seminarielektor. (O.).
 Cand. mag. *Leif Ingvorsen*, f. 18.

Seminarieadjunkter. (16, 21, 29).
Jørgen Sindberg Sørensen, f. 32.
Knud Terkelsen, f. 25.
Niels Brøndsted Jørgensen, f. 30.
Erling Søndergaard-Hansen, f. 25.
Niels Jørgen Christensen, f. 37.
Esther Elisabeth Nielsen, f. 14.
Rolf Køhler, f. 37.
Poul Steen Bødker, f. 30.
Eva Damsholt Hansen, f. ...

Seminarieelektorer og seminarieadjunkter. (O.).
 Cand. mag. *Leif Ingvorsen*, f. 18.
 — mag. *Gert Jacob Jensen*, f. 28.
 — mag. *Grethe Freudenrich Langhoff*, f. 22.
 — mag. *Ernst Torp Pedersen*, f. 29.

Jelling statsseminariums øvelsesskole.
 Cand. psyk. *Ejner Blaabjerg*, f. 14, skoleinspektør
 (34), 1/4 62.
Niels Monrad Jensen, f. 26, viceskoleinspektør (29),
 1/11 66.

Overlærere. (26).
Karl Henry Bøyer, f. 07.
Niels Christian Christensen, f. 20.
Michael Christensen, f. 22, 1/12 63.
Karen Johanne Norgaard, f. 19, 1/4 64.
Jens Kristian Børge Garly, f. 04, 1/8 66.
Anne Søndergaard-Hansen, f. 20, 1/4 67.
Svend Aage Christensen, f. 27, 1/8 67.
Elise Marie Terkelsen, f. 26, 1/7 69.
Jytte Hviid, f. Birkely, f. 26, 1/7 69.
Magna Rely Emilie Jensen, f. 12, 1/7 69.
Annemarie Andersen, f. 27, 1/8 70.

Lærere. (18).
Henning Birger Lund, f. 20.
Ernst Nygaard, f. 33.
Knud Fuglsang Midtgaard, f. 29.
Andreas Nielsen, f. 31.
Ole Busch Madsen, f. 40.
Anders Jørgen Hjuler Kristensen, f. 37.
Per Pjenggaard, f. 39.
Anker Christoffersen, f. 39.
Helga-Marie Christoffersen, f. 35.
Judith Christensen, f. 44.
Søren Mols Jensen, f. 45.
Tommy Brian Troelsen, f. 40.
Johan Einar Rørbye, f. 32.
Kurt Mortensen, f. 34.
Kirsten Henriksen, f. 42.
Bodil Dupont, f. 44.
Asta Risbjerg Therkilsen, f. 45.
Kirsten Rahbek, f. 42.
Per Rahbek, f. 46.
Lis Wittrup, f. 29.
Jørgen Pedersen, f. 44.
Holger Toftgaard Olsen, f. 33.
Per Ove Nyball, f. 36.
Judy Terny Hansen, f. 48.
 Cand. psych. *Semmi Jansson*, f. 19.
Ruth Juul, f. 36.

Gedved statsseminarium.

Seminarierektor. (37).

Cand. mag. *H. C. Høyer-Nielsen* (R.), f. 11, $\frac{1}{4}$ 62.

Seminarieelektorer. (34).

Cand. mag. *Egon Høegh Nielsen*, f. 11, $\frac{1}{4}$ 62.*Kaj Jensen-Rix*, f. 12, $\frac{1}{1}$ 65.

Seminarieelektorer. (31).

Gunnar Dam Jeppesen, f. 09, $\frac{1}{4}$ 62.*Holger Madsen*, f. 12, $\frac{1}{4}$ 62.*Ejgil Vesterholm Johnsen*, f. 22, $\frac{1}{4}$ 62.*Søren Bønding Pedersen*, f. 29, $\frac{1}{6}$ 64.*Keld Lilhauge Skytte*, f. 25, $\frac{1}{8}$ 69.*Aase Calundan*, f. 27, $\frac{1}{4}$ 70.*Jørgen Hofland*, f. 25, $\frac{1}{5}$ 70.*Jens Christian Bitsch-Christensen*, f. 22, $\frac{1}{7}$ 70.

Seminarieadjunkter. (16, 21, 29).

Gunhild Madsen, f. 32.*Jørgen Markvad*, f. 33.*Egon Boye*, f. 34.*Asger Johannes Andersen*, f. 34.*Morten Bach Lykke*, f. 22.*Birgith Jensen*, f. 39.*Jens Henrik Kjerbye*, f. 37.*Knud Andersen*, f. 26.*Finn Sørensen*, f. 34.

Seminarieelektorer og seminarieadjunkter. (O.).

Sune Fredgaard Andersen, f. 39.Cand. mag. *Ejgild Holm*, f. 32.— mag. *Jørgen Højland*, f. 43.— theol. *Jakob Rod*, f. 21.— psyk. *Torben Møller-Sørensen*, f. 46

Gedved statsseminariums øvelsesskole.

Erling Hansen, skoleinspektør (29), f. 17, $\frac{1}{4}$ 63.

Overlærere. (26).

Ingeborg Hansen, f. 10, $\frac{1}{4}$ 62.*Signe Holm*, f. 24, $\frac{1}{8}$ 62.*Niels Sigurd Olesen*, f. 23, $\frac{1}{9}$ 66.

Lærere. (18).

Marie Hansen, f. 18.*Ingvart Damn*, f. 34.*Benthe Håck Olesen*, f. 25.

Ribe statsseminarium.

Biskoppen over Ribe stift, tilsynsførende.

Seminarierektor. (37).

Cand. psych. *Niels Erik Kyndrup*, f. 19, $\frac{1}{8}$ 66.

Seminarieelektorer. (34).

Cand. mag. *Harriet Leonora Harboe Vernersen*, f. 09, $\frac{1}{4}$ 58.*Christian Dalsgaard*, f. 10, $\frac{1}{4}$ 58.*Aksel Valdemar Sørensen*, f. 10, $\frac{1}{4}$ 64.Cand. mag. *Bjarne Olaf Pedersen*, f. 14, $\frac{1}{8}$ 67.

Seminarieelektorer. (31).

Cand. mag. *Troels Ravn*, f. 23, $\frac{1}{4}$ 58.*Johan Christoffer Kyster*, f. 20, $\frac{1}{9}$ 61.*Esther Gram Abildstrup*, f. Jensen, f. 22, $\frac{1}{1}$ 68.*Arne Anders Ottesen*, f. 24, $\frac{1}{2}$ 68.*Arngod Kjer Larsen*, f. *Kristensen*, f. 23, $\frac{1}{8}$ 69.*Ernst Vesterlund*, f. . . , $\frac{1}{11}$ 72.

Seminarieadjunkter. (16, 21, 29).

Leif Stenlev, f. 32.*Arne Andreas Laut*, f. 26.*Ove Øllegård Christensen*, f. 35.*Bodil Stenkjær Nielsen*, f. *Jørgensen*, f. 40.Cand. theol. *Erik Borge Jensen Møll*, f. 27.*Jørn Josephsen*, f. 37.Cand. mag. *Peter Biellund*, f. 36.*Arne Riis Kjeldsen*, f. 31.

Seminarieelektorer og seminarieadjunkter. (O.).

Cand. mag. *Egon Foldberg*, f. 29.— mag. *Jels Tornøe Forchhammer*, f. 10.— mag. *Ole Høholt*, f. 38.— mag. *Kirsten Nielsen*, f. *Grav*, f. 23.*Roderick J. Sinclair*, M.A., f. 46.Cand. mag. *Birgitte Glavind Sperber*, f. 42.

Haderslev statsseminarium.

Biskoppen over Haderslev stift, tilsynsførende.

Seminarierektor. (37).

Niels Holck, f. 29, $\frac{1}{8}$ 72.

Seminarieelektorer. (34).

Henning Ravn Jensen, f. 14, $\frac{1}{4}$ 58.Cand. mag. *Svend Horsbøl Laugesen*, f. 21, $\frac{1}{4}$ 62.

Seminarieelektorer. (31).

Marius Hansen Riis, f. 16, $\frac{1}{4}$ 58.*Eskild Sørensen Hjorth*, f. 25, $\frac{1}{9}$ 61.*Ellen Margrethe Krenzen*, f. *Jensen*, f. 15, $\frac{1}{3}$ 62.Cand. mag. *Hans Valdemar Gregersen*, f. 20, $\frac{1}{8}$ 64.*Ole Olesen Schmidt*, f. 27, $\frac{1}{1}$ 71.*Jørn Bjerre*, f. 26, $\frac{1}{5}$ 71.

Seminarieadjunkter. (16, 21, 29).

Poul Aagaard Pedersen, f. 23.*Karl Thume Nielsen*, f. 22.*Astrid Dueholm*, f. 22.*Erik Skov*, f. 35.Cand. theol. *Hans Henningsen*, f. 28.*Erik Mikkelsen*, f. 36.*Poul André Skotting*, f. 22.*Erling Bent Hansen*, f. 22.*Elisabeth Thume Nielsen*, f. 33.

Seminarieelektorer og seminarieadjunkter. (O.).

Cand. mag. *Hans Brorson Fich*, f. 30.— mag. *Ella Gjessing-Hansen*, f. 16.Mag. art. *Klaus Bo Eggert Hansen*, f. 31.Cand. mag. *Leif Johansen*, f. 40.— mag. *Herman Kleener*, f. 20.— psych. *Ib Otto Borg Mørgensen*, f. 22.— mag. *Per Leegaard Wolthers*, f. 19.

Haderslev statsseminariums øvelsesskole.

Svend Aage Jensen, skoleinspektør (34), f. 28, $\frac{1}{11}$ 70.*Eyvind Lyhne-Hansen*, viceinspektør (29), f. 21, $\frac{1}{8}$ 72.*Jens Jørgen Mathiesen*, viceinspektør og fg. leder af hjælpeskoleafdelingen (29), f. 23, $\frac{1}{11}$ 63.

Overlærere. (26).

Dorthea Johanne Brødsgaard, f. 17.*Jørgen Kristian Jørgensen*, f. 17.*Carl Heinrich Ripperger*, f. 17.*Niels Vagn Nielsen*, f. 21.*Anna Karoline Kierkegaard-Hansen*, f. 11.*Frode Christensen*, f. 24.*Kaj Anders Frederik Andkjær Aarud*, f. 24.*Ingrid Sterndorff Hansen*, f. 23, $\frac{1}{7}$ 69.*Gunnar Mørk Olsen*, f. 19, $\frac{1}{7}$ 69.*Karen Marie Pedersen*, f. 30 ($\frac{1}{7}$ 69) $\frac{1}{2}$ 70.

Lærere. (18).

Marie Elisabeth Lund, f. *Grubbe*, f. 12.
Karen Ripperger, f. 31.
Ejnar Rabjerg, f. 21.
Anne Helene Ravn, f. 34.
Aase Pico Mikkelsen, f. 38.
Andreas Johannes Peter Gydesen, f. 35.
Kaj Hartvig Madsen, f. 30.
Bendt Preben Sørensen, f. 29.
Inge Lis Gydesen, f. 39.
Birthe Margrethe Jepsen, f. 40.
Dagney Johansen, f. 41.
Elisabeth Olesen, f. 36.
Find Hugo Bejder Sørensen, f. 31.
Lisbet Høgedal Koch-Olsen, f. 44.
Gerda Olsson, f. 27.
Finn Christensen, f. 42.
Jacob Clausen Jacobsen, f. 37.
Kjeld Hansen, f. 38.
Elisabeth Zeuthen Sørensen, f. 43.
Inge Pedersen, f. 43.
Karsten Mørk, f. 46.
Inger Mikkelsen, f. 48.
Peder Damgård Houle, f. 39.
Bente Houle, f. 46.
Lis Pilkjær Nissen, f. 43.
Inge Lerke Nielsen, f. 40.
Kirsten Fog Fenneberg, f. 33.
Anne Marie Vilslev, f. 44.
Carsten Mikkelsen, f. 46.
Ellen Kjær Schønning, f. 46.

1472

Tønder statsseminarium.

Biskoppen over Ribe stift, tilsynsførende.

Seminariektor. (37).

Cand. mag. *Hans Hedelykke Pedersen*, f. 22, $\frac{1}{2}$ 70.

Seminarielæktor. (34).

Dr. phil. *Sigurd Schoubye*, f. 15, $\frac{1}{4}$ 58.

Seminarielæktorer. (31).

Cand. theol. *Laurids Barsøe Adolphsen*, f. 17, $\frac{1}{4}$ 58.

Boe Petersen Boisen, f. 14, $\frac{1}{4}$ 58.

Ib Prætorius Kromann, f. 17, $\frac{1}{4}$ 64.

Ove Steen, f. 15, $\frac{1}{10}$ 64.

Johannes Møller, f. 14, $\frac{1}{11}$ 66.

Niels Benedict Thomsen, f. 25, $\frac{1}{7}$ 67.

Seminarielædjunker. (16, 21, 29).

Fru *Karen Land*, f. 27.

Henning Lynggård Enochsen, f. 35.

Mette Tyge, f. 37.

Erik Guldager Jensen, f. 33.

Seminarielæktorer og seminarielædjunker. (0.).

Anni Bøgh Hattesen, f. 38.

Cand. theol. *Bent Røjnsøe-Møller*, f. 29.

Cand. mag. *Christiane Elisabeth Sørensen*, f. 12.

Tønder statsseminariums øvelsesskole.

Benny Bass Barrett, f. 36, skoleinspektør, cand. psych. (34), $\frac{1}{2}$ 71.

Carsten Lorenz Eskildsen, viceinspektør (29), f. 16, $\frac{1}{1}$ 61.

Hans Christian Hansen, skolekonsulent (27), f. 25.

Overlærere. (26).

Lisbeth Matthiesen, f. 08, $\frac{1}{4}$ 58.

Marius Frederik Godtfred Møller, f. 13, $\frac{1}{4}$ 58.

Marie Dorthea Eskildsen, f. 20, $\frac{1}{6}$ 61.

Olaf Knudsen, f. 28, $\frac{1}{6}$ 68.

Cathrine Matthiessen, f. 20, $\frac{1}{7}$ 69.

Hans Borgen Uhre, f. 27, $\frac{1}{7}$ 69.

Inge Liss Dagnæs-Hansen, f. 27, $\frac{1}{7}$ 69.

Erling Pallesen, f. 22, $\frac{1}{7}$ 69.

Vega Pedersen, f. 28, $\frac{1}{6}$ 70.

Lærere. (18).

Helga Hansen, f. *Vestergaard*, f. 30.

Anni Knudsen, f. 34.

Ruth Husum, f. 21.

Niels Jørgen Werner Reiff, f. 34.

Erling Mortensen, f. 33.

Helga Müller, f. 35.

Marie Reiff, f. 36.

Niels Erik Tyge, f. 29.

Per Haugsted Brahm, f. 33.

Oda Bundgaard Christensen, f. 32.

Vilhelm Søren Jacobsen, f. 30.

Arne Fischer, f. 36.

Erik Lokkegaard, f. 38.

Rena Marie Achim Nielsen, f. 43.

Carl Raun, f. 40.

Frederik Jessen, f. 39.

Helge Rose, f. 40.

Erik Stig Andersen, f. 42.

Ruth Guldager Jensen, f. 40.

Tove Balmer Hansen, f. 33.

Svend Frederik Thye-Petersen, f. 37.

Hans Erik Olsen, f. 44.

Arne Kristensen, f. 40.

Kjeld Tygesen, f. 37.

Anne Elisabeth Graugård Olesen, f. 44.

Arne Iversen, f. 41.

Ole Bødker, f. 39.

Robert Christensen, f. 32.

Niels Dalager Dilleven, f. 43.

Flemming Baunhøj Rasmussen, f. 44.

Rena Marie Hansen, f. 43.

Anne Marie Killewich-Hansen, f. 29.

Karin Lodbjerg Nielsen, f. 45.

Færøernes seminarium i Thorshavn.

Se sfd. 1504.

Anerkendte privatseminarier.

(Lov nr. 235 af 8 juni 1966 samt undervisningsamin. bekendtgørelse af 10 marts 1970).

Seminariektorer.

Ålborg. *Niels Tonnisen Kjelds*.

Århus. *Kjeld Nymann Madsen*.

Blågård. *Svend Henriksen*.

Esbjerg. *Palle Schmidt*.

Haslev. *K. F. Brøndbjerg (R.)*.

Herning. *Jens Dahl Jensen*.

Hjørring. *Henry Holm*.

Holbæk. *Otto Marstrand*.

Kolding. *Carl Clausen*.

Frederiksberg. *Frans Hansen*.

Hellerup. *T. Krogh*.

Kbhvns Aftenseminarium. *Valdemar Kristian Kristensen*.

Th. Langs. *Herluf Eriksen*.

Marselisborg. *Asmind Graugaard*.

Nørre Nisum. *E. Høgel*.

Odense. *Holger Melson*.

Silkeborg. *Sigurd Skyum*.

Skive. *Kaj Ove Miltersen*.

N. Zahles. *T. Kampmann (R.)*.

Seminarierådet.

Frederiksholms Kanal 26, K. Tlf. (01) 15 47 67.

Består i henhold til lov nr. 235 af 6. juni 1966 om uddannelse af lærere til folkeskolen, § 4, af 17 medlemmer, hvoraf 3 udpeges af statsseminariernes rektorer, 3 af privatseminariernes rektorer, 3 af statsseminariernes lærere, 3 af privatseminariernes lærere, 1 af Danmarks Lærerhøjskoles lærere, 1 af Danmarks Lærerforening og 2 af Lærerstuderendes Landsråd. Undervisningsdirektøren for folkeskolen og seminarierne er rådets formand.

Rådets opgave er at yde undervisningsministeren bistand i sager vedrørende læreruddannelsen.

Rådet, der er nedsat ved ministeriets skrivelse af 16 september 1970 har indtil den 31 juli 1974 følgende medlemmer:

Undervisningsdirektør *H. Jensen* (R.), formand.
Seminarierektor *H. C. Hoyer-Nielsen* (R.), Gedved statsseminarium.
— *T. Larsen* (R.), Statsseminariet på Emdrupbrog.
— *Niels Kyndrup*, Ribe statsseminarium.
— *T. Kampmann* (R.), N. Zahle.
— *Henry Holm*, Hjørring seminarium.
— *Stigurd Skyum*, Silkeborg seminarium.
Seminarielektor *A. Guldberg*, Skårup statsseminarium.
— *M. Nørregaard*, Jelling statsseminarium.
Seminarieadjunkt *K. Eggens Hansen*, Haderslev statsseminarium.
— *H. Pedersen*, Hjørring seminarium.
Seminarielektor *Kaj Bonde*, Kbhvas dag- og aften-seminarium.
Seminarielektor *Grube Overgaard*, Århus seminarium.
Rektor, professor *H. C. Torpe* (R¹), Danmarks Lærerhøjskole.
Formand for Danmarks lærerforening, overlærer *Jørgen Jensen*.
Lærerstuderende *Flemming Allermann*, Kbhvn.

1473**Danmarks Lærerhøjskole.**

Emdrupborg.
Emdrupvej 101, 2400 NV. Tlf. (01) 69 68 33.

Oprettet 1856. Er statens højere lærestanstalt for videreuddannelse af folkeskolens lærere, jfr. lov nr. 50 af 25 februar 1963, lov nr. 201 af 4 juni 1965 og lov nr. 205 af 31 maj 1968.

Rektor.

(For tiden fra 1 september 1969—31 august 1974).

Professor, mag. art. *H. C. Torpe* (R¹).

Prorektor (1972).

Professor, cand. mag. *Bent Christiansen*.

Pædagogisk inspektør. (36).

Kjerstine Nielsen (R.), f. 07, 1/6 61.

Administrator. (36).

Cand. jur. *E. Jensen* (R.), f. 24, 1/6 63.

Afdelingsinspektør. (35).

Poul Frederik Hansen, f. 28, 1/3 71.

Cand. jur. *Theodor Johannes Moesgaard*, ekspsekr. (O.), f. 18.

Cand. jur. *Ole Deichmann Heegaard* (O.), f. 34.

— *Gerda Sestoft*, f. *Lippert*, sekretær (O.), f. 41.

Gerda Kirsten Hansen, f. *Johansen*, kontorfuldmægtig (O.), f. 15.

Professorer. (37).

Dr. phil. *Frederik Nielsen*, f. 15, 1/2 58, i dansk litteratur.

Mag. art. *H. C. Torpe* (R¹), f. 10, 1/5 59, i pædagogik.

Dr. phil. *E. Rancke-Madsen* (R.), f. 10, 1/8 59, i kemi.
— phil. *Kjeld Winding*, f. 11, 1/8 59, i historie.

Cand. psych. *Thomas Jensen Sigsgaard*, f. 09, 1/7 60, i udviklingspsykologi.

— psych. *C. A. J. Larsen* (R.), f. 15, 1/8 60, i didaktik og metodik.

— mag. *Bent Christiansen*, f. 21, 1/11 60, i matematik.

Dr. theol. *Ebbe Thestrup Pedersen*, f. 14, 1/6 62, i kristendomskundskab.

— phil. *Kristen Bent Madsen*, f. 22, 1/6 64, i almen psykologi.

— phil. *S. B. Böcher* (R.), f. 06, 1/7 64, i geografi.

— phil. *Roar Skovmand*, f. 08, 1/6 64, i historie.

— phil. *Anders Nielsen Munk*, f. 22, 1/6 65, i biologi.

— phil. *Poul Valdemar Lindegård Hjorth*, f. 27, 1/7 65, i dansk sprog.

Cand. pharm. & mag. scient. *Bodil Hansen*, f. *Jensen*, f. 19, 1/2 67, i ernæringslære og biokemi.

Mag. art. *Poul Henning Steller*, f. 18, 1/6 68, i engelsk.

Cand. mag. *A. H. Schiøtz* (R.), f. 06, 1/9 68, i sang (ekstraord.).

— mag. *Ove Kristian Clausen*, f. 31, 1/9 68, i tysk.

Mag. art. *G. Heerup* (R.), f. 03, 1/8 69, i musikvidenskab.

Dr. phil. *Kaj Aage Spelling*, f. 15, 1/9 69, i eksperimentel pædagogik.

Cand. mag. *Svend Oluf Poggensee Atke* (F.Æ.L.5.), (F.O.A.), f. 10, 1/1 70, i fransk.

Mag. art. *Egil Nilsen*, f. 22, 1/9 70, i didaktik og metodik, kat.

Cand. mag. *Allan Christiansen Malmberg*, f. 35, 1/4 71, i anvendt matematik.

Cand. psych. *Svend Skyum-Nielsen*, f. 18, 1/8 71, i socialpsykologi.

Afdelingsledere/lektorer. (35).

Cand. psych. *Carl Aage Hoeg Larsen*, f. 11, 1/12 61, i didaktik og metodik.

Cand. psych. *Johannes Reimer Jensen*, f. 18, 1/8 62, i udviklingspsykologi.

Cand. psych. *Finn Lambert*, f. 22, 1/9 62, i didaktik og metodik.

Mag. scient. & cand. mag. *Poul Thomsen*, f. 23, 1/9 63, i fysik.

Cand. mag. & mag. art. *Ragna Margrethe Lorentzen*, f. 10, 1/3 64, i dansk sprog.

Dr. theol. *Knud Eyvin Bugge*, f. 28, 1/7 64, i kristendomskundskab.

Mag. art. *Gunnar Jakobsen*, f. 22, 1/11 64, i didaktik og metodik.

— *Bent Sunesen*, f. 24, 1/8 65, i engelsk.

Cand. mag. *Elli Irene Elisabeth Jørgensen*, f. *Andreasen*, f. 28, 1/12 65, i tysk.

— psych. *Svend Rikardt Hesselholdt*, f. 32, 1/8 66, i didaktik og metodik.

Dr. phil. *Aage Hjalmar Hansen Kampp*, f. 06, 1/8 66, i geografi.

Mag. scient. *Karl August Oscar Thernæ*, f. 11, 1/8 66, i fysik.

Cand. psych. & mag. art. *Mogens Nielsen*, f. 31, 1/9 66, i pædagogik.

Mag. art. *Hans Vejleskov*, f. 35, (1/9 68) 1/1 69, i udviklingspsykologi.

- Cand. psych. *Svend Ellehammer Andersen*, f. 28, ($\frac{1}{9}$ 68) $\frac{1}{7}$ 69, i didaktik og metodik.
 — scient. *Thomas Kyed*, f. 29, ($\frac{1}{9}$ 68) $\frac{1}{7}$ 69, i matematik.
 Cand. phil. *Arne Astrup Juul*, f. 35, $\frac{1}{1}$ 69, i engelsk.
 Mag. art. *Niels Birger Wamberg*, f. 30, $\frac{1}{4}$ 69, i dansk litteratur.
 Cand. psych. *Henning Alfred Andersen*, f. 31, $\frac{1}{8}$ 69, i almen psykologi.
 — psych. *Knud Johannes Rasmussen*, f. 22, $\frac{1}{8}$ 69, i udviklingspsykologi.
 — mag. *Ove Bülmann*, f. 35, $\frac{1}{8}$ 69, i geografi.
 — pæd. *Ole Bernhard Larsen*, f. 34, $\frac{1}{8}$ 70, i didaktik og metodik.
 — pæd. *Tage Werner Nielsen*, f. 33, $\frac{1}{8}$ 70, i matematik.
 — polit. *Mette Koefoed Bjørnsen*, f. *Koefoed*, f. 20, $\frac{1}{8}$ 71, i samfundskundskab.
 — pæd. *Jørgen Gregersen*, f. 34, $\frac{1}{11}$ 71, i pædagogisk psykologi.
 — phil. *Ole Christian Wewer*, f. 39, $\frac{1}{3}$ 72, i fransk.

Afdelingsledere. (O.).

- Cand. polyt. *Hans Levin Hansen*, f. 31, i ernæringslære og biokemi.
 Mag. scient. *Torkil Høeg Heiede*, f. 31, i matematik.
 Cand. polyt. *Hans Christian Helt*, f. 26, i kemi.
 Mag. art. *Jørgen B. Hunsdahl*, f. 34, i almen psykologi.
 Cand. mag. *Thorhild Borup Jensen*, f. 37, i dansk litteratur.
 Dr. phil. *Finn Løkkegaard*, f. 32, i historie.
 Cand. mag. *Vagn Rehling*, f. 13, i dansk talesprog.
 — mag. *Vagn Skougaard-Petersen*, f. 31, i dansk skolehistorie.
 — mag. *August Ziggelar*, f. 28, i historisk fysik.
Margaret Steentoft, B. Sc. Hons., f. *Fox*, f. 29, i biologi.

Lektorer. (H.).

- Lektor, cand. mag. *Vagn Andersen*, f. 25, i dansk litteratur.
 Forstander*, dr. phil. *E. Forchhammer*, (R.), f. 06, i logopædi.
 Overlæge, dr. med. *H. W. Ewertsen*, f. 13, i medicinsk audiologi.
 Cand. mag. *Hans H. Valeur*, f. 32, i klimatologi og meteorologi.
 Cand. mag. *Mogens Baumann Larsen*, f. 30, i fonetik.
 Cand. psych. *Finn Rasborg*, f. 28, i pædagogisk psykologi.
 Cand. scient. *Troels V. Østergaard*, f. 39, i geologi og landskabsøkologi.

1474

Institutter og undervisningsfag.

Institut for almen psykologi.

- Professor, dr. phil. *K. B. Madsen*.
 Afd. leder, lektor, mag. art. *Jørgen B. Hunsdahl* (O.).
 Afdelingsleder, lektor, cand. psych. *Henning Andersen*.
 Lektor, cand. psych. *Jan Rattleff* (O.), f. 38.
 — cand. psych. *Peter Lauridsen*, f. 34.
 Adjunkt, cand. pæd. *Erik Håkonsson*, f. 34.
 — mag. art. *Mogens Brun* (O.), f. 43.

Institut for udviklingspsykologi og klinisk psykologi.

- Professor *Thomas Sigsgaard*.
 Afdelingsleder, lektor, cand. psych. *J. Reimer Jensen*.
 Afdelingsleder, lektor, mag. art. *Hans Vejleskov*.

Afdelingsleder, lektor, cand. psych. *Knud Johannes Rasmussen*.

Lektor, cand. psych. *Jørgen Pauli Jensen* (O.), f. 29, u. n.

Adjunkt, cand. psych. *Marchen Rolf Friderichsen* (O.), f. 33.

— cand. psych. *Guðrun Aspel*, f. 34.

Institut for pædagogik, pædagogisk psykologi og socialpsykologi.

Professor *H. C. Torpe* (R¹).

— dr. phil. *Kaj Aage Spelling*.

— *Svend Skyum-Nielsen*.

Afdelingsleder, lektor, cand. psych. & mag. art. *Mogens Nielsen*.

— lektor, cand. pæd. *Jørgen Gregersen*, f. 34.

— adjunkt, cand. pæd. *Guðrun Mørch*, f. 34, u. n.

Lektor, cand. psych. *Finn Rasborg* (H.).

Institut for Didaktik og metodik.

Professor *C. A. J. Larsen* (R.).

Professor *Egil Nilsen*.

Afdelingsleder, lektor, cand. psych. *Carl Aage Høeg Larsen*.

— lektor, cand. psych. *Finn Lambert*.

— lektor, mag. art. *Gunnar Jakobsen*.

— lektor, cand. psych. *Svend R. Hesselholdt*.

— lektor, cand. psych. *Sv. Ellehammer Andersen*.

— lektor, cand. pæd. *Ole Bernhard Larsen*.

Lektor, cand. pæd. *Tom Ploug Olsen*, f. 38.

Adjunkt, cand. pæd. *Kirsten Reisby*, f. 36.

— mag. art. *Leif Nord* (O.), f. 45, u. n.

— cand. pæd. *Kenny B. Jørgensen*, f. 25.

Kursusleder *Kurt Orla Hartvig Petersen*, (29), f. 36.

— *Esben Wagn Rasmussen* (29), f. 38.

— *Mogens Klindt* (29), f. 29.

— *Jytte Caresia Christine Jordal*, f. *Hansen* (29), f. 24.

Lektor, dr. phil. *E. Forchhammer* (R.), (H.).

— dr. med. *H. W. Ewertsen* (H.).

Institut for kristendomskundskab.

Professor, dr. theol. *E. Thestrup Pedersen*.

Afdelingsleder, lektor, dr. theol. *Knud E. Bugge*.

Lektor, cand. theol. *Steffen Johannessen* (O.), f. 40.

Institut for dansk sprog og litteratur.

Professor, dr. phil. *Frederik Nielsen*.

— dr. phil. *Poul Lindegård Hjorth*.

Afdelingsleder, lektor, cand. mag. & mag. art. *Ragna Lorentzen*.

— lektor, cand. mag. *Thorhild Borup Jensen* (O.).

— lektor, mag. art. *Niels Birger Wamberg*.

Lektor, cand. mag. *Vibeke Sandersen*, f. *Seest Sørensen* (O.), f. 36.

— cand. mag. *Bodil Wamberg*, f. *Simonsen* (O.), f. 36.

Adjunkt, cand. mag. *Hans Jørgen Schiødt* (O.), f. 29.

Lektor, cand. mag. *Mette Iversdatter Nordentoft* (O.), f. 28.

Adjunkt, cand. pæd. *Jens Kr. Kjelgaard Lings*, f. 33.

— cand. pæd. *Érik Larsen*, f. 31.

Lektor, cand. mag. *Vagn Andersen* (H.).

— cand. mag. *Mogens Baumann Larsen* (H.).

Seminarierektor, cand. mag. & mag. art. *P. M. Hansen* (R.), (H.).

Retorik.

Afdelingsleder, lektor, cand. mag. *Vagn Rehling* (O.).

Lektor, cand. mag. *Ingeborg Appel* (O.), f. 28.

Svensk.

Fil. mag. & teol. kand. *Birgitta Horstmann* (H.).

Institut for engelsk.

Professor *Poul Steller*.

Afdelingsleder, lektor, mag. art. *Bent Sunesen*.

— lektor, cand. phil. *Arne A. Juul*.

Adjunkt, cand. pæd. *Gerd Gabrielsen*, f. 37.

Institut for tysk.

Professor *Ove Kristian Clausen*.

Afdelingsleder, lektor, cand. mag. *Elli Jørgensen*, f. *Andersen*.

Lektor, cand. mag. *Hans H. Chr. Lammers* (O.), f. 36.

Institut for fransk og latin.

Professor *Svend O. P. Atke* (F.Æ.L.5.), (F.O.A.).

Afdelingsleder, lektor, cand. phil. *Ole Christian Wever*.

Institut for historie og samfundskundskab.

Professor, dr. phil. *Kjeld Winding*.

— dr. phil. *Roar Skovmand*.

Afdelingsleder, lektor, dr. phil. *Finn Løkkegaard* (O.).

— lektor, cand. polit. *Mette Koefoed Bjørnsen*, f. *Koefoed*.

Lektor, cand. mag. *Helge Gamrath* (O.), f. 39, u. n.

— cand. mag. *Jørgen M. Schoubye* (O.), f. 29.

Adjunkt, cand. pæd. *Sven Sødring Jensen* (O.), f. 37.

Institut for dansk skolehistorie.

Professor, dr. phil. *Roar Skovmand*.

Afdelingsleder, lektor, cand. mag. *Vagn Skovgaard-Petersen* (O.).

Amanuensis, mag. art. *Ingrid Markussen*, f. *Eliasson* (O.), f. 38.

Lektor, dr. theol. *Knud E. Bugge*.

Kunsthistorie.

Mag. art. *Ide Løppenthin* (H.).

Institut for musik og musikvidenskab.

Professor *A. H. Schiøtz* (R.).

— mag. art. *G. Heerup* (R.).

Adjunkt, cand. mag. *Frede V. Nielsen* (O.), f. 42.

Geografisk institut.

Professor, dr. phil. *S. B. Böcher* (R.).

Afdelingsleder, lektor, dr. phil. *Aage H. Kampp*.

— lektor, cand. mag. *Ove Büllmann*.

Lektor, cand. scient. *Kirsten Nielsen*, f. *Larsen* (O.), f. 40.

Lektor, cand. mag. *Hans H. Valeur* (H.).

Lektor, cand. scient. *Troels V. Østergaard* (H.).

Formning.

Kursusleder *Ib Hugo Adelborg* (H.).

m. fl.

Håndarbejde.

Håndarbejdsinspektør *Gudrun K. S. Hansen* (R.) (H.). m. fl.

Matematisk institut.

Professor *Bent Christiansen*.

— *Allan C. Malmberg*.

Afdelingsleder, lektor, mag. scient. & cand. mag.

Torkil Høeg Heiede (O.).

— lektor, cand. scient. *Thomas Kyed*.

— lektor, cand. pæd. *Tage Werner Nielsen*.

Lektor, mag. scient. *Gunnar Bomann Nielsen* (O.), f. 38.

— cand. mag. *Søren K. Klahn* (O.), f. 41.

— mag. scient. *Aage Bjørn Bondesen* (O.), f. 23.

— cand. scient. *Viggo Sadolin* (O.), f. 41.

— cand. scient. *Ellis Kristensen*, f. *Bertelsen* (O.), f. 43.

— cand. scient. *Ole Krag Hansen* (O.), f. 40.

Fysisk institut.

Afdelingsleder, lektor, mag. scient. & cand. mag. *Poul Thomsen*.

— lektor, mag. scient. *K. A. Thernøe*.

— lektor, cand. mag. *August Ziggelar* (O.).

Lektor, cand. mag. & mag. scient. *Jørn Lyngesen* (O.), f. 36.

— cand. mag. & mag. scient. *Hans Lütken* (O.), f. 38.

— mag. scient. *Carl Jørgen Veje* (O.), f. 25.

— cand. scient. *Nils Hornstrup* (O.), f. 42.

— cand. mag. *Ole Nielsen* (O.), f. 38.

Værkstedslærer *Sv. Westermann* (19), f. 40.

Kemisk institut.

Professor, dr. phil. *E. Rancke-Madsen* (R.).

Afdelingsleder, lektor, cand. polyt. *Hans Christian Helt* (O.).

Lektor, cand. scient. *Gunnar Cederberg* (O.), f. 41.

— Mag. scient. *Jørn Johs. Christiansen* (O.), f. 35.

— cand. scient. *Peter Norrild* (O.), f. 43.

Biologisk institut.

Professor, dr. phil. *Anders Munk*.

Afdelingsleder, lektor *Margaret Elizabeth Steentoft*, f. *Fox*, B.Sc.Nons. (O.).

Institut for ernæring og biokemi.

Professor *Bodil Hansen*.

Afdelingsleder, lektor, cand. polyt. *Hans Levin Hansen* (O.).

Lektor, cand. pharm. *Anne Grethe Dahl Nielsen* (O.), f. 40.

Kursusleder *Knud Langballe Axelsen* (29), f. 25.

Bibliotek.

Cand. mag. *Ida Packness*, f. *Budtz*, f. 08, ledende bibliotekar (O.).

Bibliotekarer.

Cand. mag. *Jørgen Olesen*, f. 36 (O.).

— mag. *Ingrid Anna Margrethe Peitersen*, f. *Meyer-Radon*, f. 28. (O.).

Gudrun Elisabeth Heltoft, f. 25 (20).

Danmarks Lærerhøjskoles afdelinger i provinsen.

Afdelingen i Esbjerg, Storegade 182, 6700 Esbjerg, tlf. (05) 131462.

Leder: *Svend Ange Werborg*, f. 06, (1/4 69) 1/6 69, afdelingsinspektør (35).

Afdelingen i Haderslev, Lemboesvej 7, 6100 Haderslev, tlf. (045) 26977.

Leder: *Magnus Lauridsen Mikkelsen*, f. 13, 1/5 69, afdelingsinspektør (35).

Afdelingen i Odense, Holsedore 18, 5000 Odense, tlf. (09) 128422.

Leder: *Paul Madsen*, f. 20, (1/4 68) 1/7 69, afdelingsinspektør (35).

Afdelingen i Skive, Dalgas allé, Bilstrup, 7800 Skive, tlf. (07) 52 37 22 og 52 33 93.

Leder: *Christian Vognsen*, f. 29, (1/5 69) 1/6 69, afdelingsinspektør (35).

Afdelingen i Vordingborg, Hvidebo, 4760 Vordingborg, tlf. (03) 771688.

Leder: *Johs. Melchior Jensen*, f. 29, ($\frac{1}{5}$ 69) $\frac{1}{8}$ 69, afdelingsinspektør (35).

Afdelingen i Ålborg, Umanakvej 11¹, 9000 Ålborg, tlf. (08) 122010 og 122888.

Leder: *Jens Jørn Kortegaard*, f. 22, ($\frac{1}{4}$ 68) $\frac{1}{7}$ 69, afdelingsinspektør (35).

Afdelingen i Århus, Fredensgade 36, 8000 Århus C, tlf. (06) 132300.

Leder: *Jens Christian Jørgensen*, f. 30, ($\frac{1}{4}$ 68) $\frac{1}{7}$ 69, afdelingsinspektør (35).

1475

Danmarks Højskole for Legemsøvelser.

(Statens Gymnastikinstitut).

(Egl. anordning af 16 juli 1943 og 25 juli 1948 samt lov nr. 220 af 11 juni 1954 og min. bekg. af 22 august 1958).

Nørre Allé 51, 2200 N. Tlf. 39 25 55 og 39 25 56.

Oprettet 1 april 1911. Fortsættelse af det 1898 oprettede et-årige kursus i gymnastik under Statens Lærerhøjskole. Videreuddanner folkeskolelærere i faget legemsøvelser og uddanner universitetsstuderende med legemsøvelser som hoved- eller bifag. Uddanner endvidere lærere til den frivillige gymnastik og idræt.

Der undervises i følgende emner: menneskets anatomi og fysiologi, legemsøvelsernes specielle teori, første hjælp og musikkundskab; endvidere i gymnastik, boldspil, atletik og svømning (samt disse fags metodik).

Rektor. (37).

Cand. mag. *E. H. Andersen* (R.), f. 12, $\frac{1}{4}$ 66.

Pædagogisk inspektør. (34).

Cand. mag. *Ivar Berg-Sørensen*, f. 35, $\frac{1}{11}$ 63.

Lærere. (H.).

Professor, dr. phil. *F. Asmussen*.

Stud. scient. *Lis Bindsløv*.

— scient. *Erik Brisling*.

— scient. *Lis Engel*.

Folkeskolelærer *Svenn Folkmann*.

Stud. scient. *Birgit Frederiksen*.

Gymnasielærer *Karen Inge Halkier*.

Adjunkt, cand. mag. *Ole Hansen*.

Stud. mag. *Ernst Jensen*.

Folkeskolelærer *Sonja Helmer Jensen*.

Lektor, cand. mag. *Kurt Jørgensen*.

Stud. med. *Ole Goll Knudsen*.

Folkeskolelærer *Jens Kvorning*.

Lektor, cand. mag. *Birthe Lemberg*.

Folkeskolelærer *Steffen Munck-Hansen*.

Gymnasielærer *Niels Møller*.

Stud. scient. *Birthe Nielsen*.

— mag. *Holger Norby*.

Adjunkt, cand. scient. *Per-Göran Persson*.

Seminarieadjunkt *Ole Rasch*.

Lektor, cand. mag. *Birger Rasmussen*.

Adjunkt, cand. scient. *Ole Ryttersgaard*.

Overlærer *Kurt Schandorph*.

— *Tove Seibak*.

Musiklærer, pianist *Niels Peter Selander*.

Lektor, cand. mag. *Kai Steendahl*.

Folkeskolelærer *Hans Henrik Svendsen*.

Stud. scient. *Steen Schou Sørensen*.

— mag. *Erik Arnjford Thomsen*.

Adjunkt, cand. scient. *Kurt Trangbæk*.

Stud. scient. *Erik Tybjerg-Pedersen*.

— scient. *Lotte Tybjerg-Pedersen*.

Overlærer *Kai Warming*.

Stud. scient. *Mette Ørum*.

Danmarks pædagogiske Institut.

Hermodsgade 28, 2200 N. Tlf. (01) Taga 10140.

Oprettet ved lov nr. 221 af 11 juni 1954 som ændret ved lov nr. 88 af 21 marts 1959 og lov nr. 188 af 22 maj 1963 til foretagelse af videnskabelige undersøgelser og udførelse af arbejder af betydning for pædagogisk virksomhed, til bistand ved pædagogisk forsøgsvirksomhed uden for instituttet, til praktikanthjælp til psykologi- og pædagogikstuderende og til afholdelse — i samarbejde med Danmarks Lærerhøjskole — af instruktionskursus. Virker endvidere gennem publikationer og ved at forestå udsendelse til skoler m. m. af særligt testmateriale o. lign.

Direktør. (37).

Mag. art. *E. Thomsen*, f. 09, $\frac{1}{2}$ 55.

Afdelingsledere. (36).

Cand. psych. *Hans Børge Prien*, f. 29, $\frac{1}{5}$ 72.

— psych. *Finn Rasborg*, f. 28, $\frac{1}{5}$ 72.

Afdelingsledere. (35).

Cand. act., mag. art. *Gustav Henning Leunbach*, f. 21, $\frac{1}{8}$ 61.

— psych. *Mogens Bidstrup Jansen*, f. 30, $\frac{1}{12}$ 68.

Afdelingsleder (O.).

— psych. *Thomas Nissen*, f. 35.

Amanuensere. (31).

Cand. psych. *Jørgen Aage Jensen*, f. 36, $\frac{1}{4}$ 67.

— psych. *Poul Erik Jensen*, f. 40, $\frac{1}{8}$ 71.

— psych. *Peer Mylow*, f. 36, $\frac{1}{8}$ 71.

Amanuensere. (O.).

Cand. stat. *Peter Allerup*, f. 42.

— psych. *Agnete Diderichsen*, f. 40.

— psych. *Vagn Rabøl Hansen*, f. 33.

Mag. art. *Jesper Jensen*, f. 31.

Mag. art. *Agnes Kartholm*, f. 26.

Cand. stat. *Svend Kreiner Møller*, f. 44.

Cand. psych. *Sten Clod Poulsen*, f. 43.

Mag. art. *Sven Thyssen*, f. 34.

Kontorfuldmægtig. (O.).

Karen Lyngman, f. 11.

Statens pædagogiske Studiesamling.

Lersø Parkallé 101, 2100 Ø. Tlf. (01) 29 82 11.

Opr. 1887 (under navn af Dansk Skolemuseum). Er statens hovedbibliotek for pædagogik, skolevæsen, børne- og ungdomspsykologi, ca. 190.000 bind. Åbent hverdage 10-17 (lørdag 10-14). 1 september — 31 maj, torsdage 10-20. Lukket mellem jul og nytår samt en uge i juli.

Overbibliotekar. (35).

Cand. mag. *Robert Hellner*, f. 18, $\frac{1}{11}$ 64.

Forskningsbibliotekarere.

Cand. psych. *Jens-Fredrik Black* (O.), f. 25.

— psych. *Niels Skovgaard* (O.), f. 32.

— pæd. *Elsebeth Rise* (16), f. 38.

— pæd. *Chr. Friis Damgaard* (16), f. 40.

— pæd. *Inger Schmidt* (29), f. 20.

Mag. art. *Jørgen Brager* (29), f. 28.

Overlærer *Chr. Glenstrup*, f. 29, fg.

Bibliotekarere.

Vibeke Stybe, f. *Rasmussen* (H.), f. 22.

Birthe Marie Mølholm, f. *Orla Nielsen* (19), f. 28.

Konsulent. (29).

Hans Bødewadt Johannsen, f. 14, $\frac{1}{4}$ 70.

Konsulent. (27).

Palle Christensen, f. 20.**Dansk Sløjdlærerskole.**

Værnedamsvej 13 B, 1619 V. Tlf. Eva 2317.

Mandag, onsdag og fredag 12-13. Tirsdag og torsd. 14,30-15,30.

Oprettet 1886. Overtaget af staten ved lov af 20 marts 1918. Hvert år afholdes forskellige kursus til uddannelse af lærere i sløjde til folkeskoler, privatskoler, ungdomsskoler, højere almenskoler, seminarier og højskoler.

Curt Jørgen Allingbjerg, forstander (34), f. 28, $\frac{1}{10}$ 66.

Overlærere. (29).

Aksel Emil Sørensen, f. 28, $\frac{1}{11}$ 69.*Ernst Harald Grüttner*, f. 31, $\frac{1}{8}$ 71.

Overlærere. (21).

Arne Work, f. 31, $\frac{1}{11}$ 69.*Eliith Kelund*, f. 33, $\frac{1}{11}$ 69.**Statens erhvervspædagogiske læreruddannelse.**

Tuborgvej 177, 2400 NV. Tlf. (01) Ægir 9002.

Cand. psych. *Wilhelm Otto Ludvig Marckmann*, rektor (37), f. 19, $\frac{1}{4}$ 69.— pæd. *Knud Christian Aagaard*, afdelingsleder (34), f. 22, $\frac{1}{8}$ 69.— pæd. *Johannes Jeppesen*, afdelingsleder (34), f. 33, $\frac{1}{8}$ 72.— mæg. *Erik Børrild*, afdelingsleder (O.), f. 33.

Administrator. (34).

Ellen Elisabeth Andersen, H.D., f. 10, $\frac{1}{4}$ 69.**1479****Skolerådet for de tekniske skoler.**

(Lov nr. 197 af 7 juni 1958 om tekniske skoler, teknika og teknologiske institutter).

Højbro Plads 4, 1200 K. Tlf. (01) 11 38 20.

Folketingsmand *Jørgen Peder Hansen*, formand.Sekretær i undervisningsmin. *Bo Fremming*.Sekretær *Knud Christensen*, Kbhvn.Overingeniør *Bent Gregersen*, Kbhvn.Faglærer *Poul Hansen*, Kbhvn.Direktør *H. L. Hornby* (R.), Kbhvn.Tømrermester *Chr. Jensen*, Bolderslev.Undervisningsdirektør *H. Jensen* (R.).Næstformand *Tage Jensen*.Folketingsmand *Peter Jørgensen*, Århus.Forstander *Ove Schandorff*, Kbhvn.Murermester *A. Sørensen* (R¹), Sorø.Kontorchef *Erik Tøttrup*, Kbhvn.Oldermand, skræddermester *H. H. Voigt-Petersen*

(R.), Kbhvn.

Sekretær. (H.).

Undervisningsinspektør i undervisningsmin. *J. V.**Rasmussen* (R.).**Teknikumrådet.**

(Lov nr. 146 af 25 april 1962 om teknika).

Højbro Plads 4, 1200 K. Tlf. (01) 11 38 20.

Formand.

Afdelingschef *C. A. Kofoed*, Nordborg.

Medlemmer.

Fuldmægtig *Charlotte Jespersen*, Kbhvn.Ingeniør *Niels Moe*, Kbhvn.Direktør *H. Krag Diderichsen*, Ålborg.Kontorchef i undervisningsmin. *K. Glerup* (R.).Tegnesteuechef, ingeniør *O. Damgaard Nielsen*, Kbhvn.Gruppenformand *Børge Jeppesen*, Kbhvn.Professor *L. Hyldgaard-Jensen* (R.), Danmarks tekniske Højskole.Rektor *K. K. Larsen*, Odense.Næstformand *Tage Jensen*, Kbhvn.Rektor *E. Thede Jensen* (R.), Kbhvn.Professor *Mogens Peter Nielsen*, Danmarks tekniske Højskole.Chefingeniør *Knud Holst*, Struer.Professor *K. Refslund*, Danmarks tekniske Højskole.Ingeniør *Sv. Munk*, Kbhvn.Undervisningskonsulent *Erik Nielsen*, Kbhvn.Direktør, civing. *K. Precht*, Kbhvn.Rektor *J. Braun Hansen*, Helsingør.Afdelingschef *Paul Bech Jacobsen*, Kbhvn.Direktør, civing. *Ole H. Schmith*, Kbhvn.Direktør, civing. *P. Steffensen*, Kbhvn.Ingeniør *J. Traulsen*, Odense.

Sekretær. (H.).

Sekretær i undervisningsmin. *Bo Fremming*.**Uddannelsesrådet for maskinist- og maskinmesteruddannelsen.**

Højbro Plads 4, 1200 K. Telf. (01) 11 38 20. Lov nr. 197 af 24. maj 1972 om uddannelse af maskinister og maskinmestre.

Uddannelsesrådet endnu ikke nedsat.

Uddannelsesrådet for handels- og kontorfagene. 1479a

(Lov nr. 196 af 26 maj 1965 om undervisningen på de godkendte handelsskoler).

Højbro Plads 4, 1200 K. Tlf. (01) 11 38 20.

Formand.

Direktør *H. H. Dall* (R.), Sønderborg.

Medlemmer.

Grosserer *Frands Fridberg*, Vedbæk.Forstander *Normann Steffensen*, Kbhvn.Direktør *W. Reinhard* (R¹), Kbhvn.Direktør *Poul Erik Jakobsen*, Kbhvn.Personalechef *Ole Müller*, Kbhvn.Isenkrammer *Kaj Brønnum*, Kbhvn.Forbundsformand *Max Harvøe*, Kbhvn.Afdelingsformand *Rasmus Kjøngerskov*, Herning.Forstander *Sejr Mikkelsen*, Kbhvn.Direktør *G. Valentin-Hjorth* (R.), Viby J.Forretningsfører *Kaj Bentzen*, Kbhvn.Afdelingsformand *Knud Lind-Nielsen*, Kbhvn.Sekretær, fru *Asta Rosengreen*, Kbhvn.Forretningsfører *Henry Knudsen*, Kbhvn.Direktør *Karl Theodor Heinrich Bøtefyhr*, Kbhvn.Landssekretær *Charles Olsen*, Kbhvn.Lektor, cand. jur. *Preben Holm*, Kbhvn.Handelsfaglærer *Bertil Toft Hansen*, Horsens.Handelslærer *Gorm Rasmussen*, Sønderborg.

Sekretær. (H.).

Sekretær i undervisningsmin. *N. H. Assing*.**Handels højskolen i København.**

Julius Thomsens Plads 10, 1925 V. Tlf. (01) 35 17 27.

Howitzvej 60, 2000 F.

Fabrikvej 7, 2000 F. Tlf. (01) 19 19 19.

Styrelsesrådets formand.

Bankdirektør, cand. polit. *H. Maegaard Nielsen* (R¹).

Rektor.

Professor *J. Kobbarnagel* (R¹), f. 10, $\frac{1}{8}$ 63.

Administrator.

Holger Almdal, f. 06, $\frac{1}{8}$ 36.

Professorer.

J. Kobbarnagel (R¹), i erhvervsret, f. 10, $\frac{1}{4}$ 49
S. P. Hansen (R¹), i erhvervsøkonomi, f. 12, $\frac{1}{8}$ 53.
N. E. Alkjær (R¹), i erhvervsøkonomi, f. 12, $\frac{1}{12}$ 57.
 Dr. polit. *Bjarke Fog*, i erhvervsøkonomi, f. 21, $\frac{1}{10}$ 58.
 — phil. *H. Stangerup* (K.), i kulturhistorie, f. 08 $\frac{1}{1}$ 61.
 Ekon. dr. *A. Heimbürger Rasmussen* (R.), i erhvervsøkonomi, f. 23, $\frac{1}{8}$ 61.
Poul Milhøj, i nationaløkonomi, f. 21, $\frac{1}{1}$ 63.
 Dr. jur. *Ole Lando*, i europæisk markedsret, f. 22, $\frac{1}{2}$ 63.
 — polit. *E. L. Jensen* (R.), i statistik, f. 27, $\frac{1}{8}$ 63.
 — phil. *J. Rasmussen* (R.), i fransk, f. 16, $\frac{1}{2}$ 65.
 — phil. *Arne Spenter*, i tysk, f. 26, $\frac{1}{10}$ 68.
Torben Agersnap, i organisation og arbejdssociologi, f. 22, $\frac{1}{3}$ 69.
 Fil. dr. *Max Gorosch*, i spansk, f. 12, $\frac{1}{1}$ 69.
 Ekon. dr. *Erik Johnsen*, i operationsanalyse, f. 28, $\frac{1}{8}$ 69.
Carl E. Sørensen, i erhvervsøkonomi, f. 15, kst.
Hector Estrup, i nationaløkonomi, f. 34, kst.

Docent.

Dr. phil. *Aage Aagesen*, i erhv.geografi, f. 15, $\frac{1}{8}$ 48.

Dev økonomiske afdeling.

Institut for afsætningsøkonomi.

Professor, ekon. dr. *A. H. Rasmussen* (R.), institutbestyrer.

Amanuenser. (O.).

Cand. polit. *Cai F. Christensen*, f. 32.
 — polit. *Hans Engstrøm*, f. 36.
 Lic. merc. *Søren Heede Hansen*, f. 38.
 — merc. *Kjeld Lucas*, f. 48.
 Cand. merc. *Jan Aaresø Nielsen*, f. 46.
 Lic. merc. *Orla Nielsen*, f. 33.
 — merc. *Otto Ottesen*, f. 36.
 Cand. merc. *Katrine Steen*, f. 47.

Erhvervsretligt institut.

Professor *J. Kobbarnagel* (R¹), institutbestyrer.
 — dr. jur. *O. Lando*.

Amanuenser.

Cand. jur. *Kjeld Hemmingsen* (O.), f. 35.
 — jur. *Mogens Eggert Møller* (19), f. 25, $\frac{1}{4}$ 58.
 Statsaut. revisor *Andreas P. Nicolaisen*, H.D., f. 39.
 Cand. jur. *Poul Olsen* (O.), f. 23.
 Statsaut. revisor *R. Sloth Pedersen* (O.), f. 26.
 Cand. polit. *Orla G. Petersen* (O.), f. 29.
 Advokat *Bernhard Posner*, amanuensis (O.), f. 35.

Institut for erhvervsøkonomi.

Professor, dr. polit. *Bjarke Fog*, institutbestyrer.
 — ekon. dr. *Erik Johnsen*.

Amanuenser.

Cand. merc. *Per Ellevik*, f. 44.
 — merc. *Kjeld Arnth Jørgensen*, f. 46.
 — merc. *Leif Kristensen*, f. 38.
 — merc. *Fl. Torp Petersen*, f. 44.
 — merc. *Olav Jull Sørensen* (H.A., Ålborg), f. 43.

Institut for europæisk markedsret.

Professor, dr. jur. *Ole Lando*, institutbestyrer.
 — *J. Kobbarnagel* (R¹).

Amanuenser.

Cand. jur. *Hjalthe Rasmussen*, f. 40.
 — jur. *Elisabeth Thuesen*, f. 36.

Institut for finansiering.

Kst. professor *Carl E. Sørensen*, institutionsbest.

Amanuenser. (O.).

Cand. oecon. *Jesper Andreasen*, f. 45.
 Civing. *Bjørn Krusenstjerna-Hafstrøm*, f. 42.

Forsikringsinstituttet.

Lektor, cand. polit. *Knud Hansen*, afdelingsleder, f. 22, $\frac{1}{8}$ 61, institutbestyrer.

Amanuensis.

Cand. merc. *John Hejn Kjær*, f. 36.

Institut for nationaløkonomi.

Professor *Poul Milhøj*, institutbestyrer.
 — *Hector Estrup*, kst.
 Afdelingsleder, cand. polit. *Orla Brandt Jensen*, f. 22, $\frac{1}{7}$ 65.

Amanuenser.

Cand. polit. *Ejvind Damsgård Hansen*, f. 31.
 — merc. *Preben Sander Kristensen* (H.A., Ålborg), f. 44.
 — polit. *Lars Lund*, f. 37.
 — oecon. *Helmer Duelund Nielsen*, f. 25, $\frac{1}{7}$ 64.
 — polit. *Peder Jørgen Pedersen*, f. 41.

Institut for organisation og arbejdssociologi.

Professor *Torben Agersnap*.

Amanuenser. (O.).

Cand. oecon. *Flemming Agersnap*, f. 30.
 — merc. *Niels Bjørn-Andersen*, f. 44, institutbestyrer.
 Jur. lic. *Britt-Mari Persson Bleqvad*, f. 26.
 Cand. merc. *Søren Christensen*, f. 40.
 Lic. merc. *Hans Gullestrup*, f. 37.
 Cand. polit. *Jens Carl Ry Nielsen*, f. 40.
 Mag. scient. soc. *Svend Petersen* (H.A., Ålborg), f. 41.
 Cand. psych. *Oluf Aagaard*, f. 28.

Presseforskningsinstituttet.

Professor, dr. phil. *H. Stangerup* (K.), forstander.
 Mag. art. *Ulf Kjær-Hansen*, amanuensis (19), f. 23, $\frac{1}{2}$ 54.

Institut for regnskabsvæsen.

Professor *P. Hansen* (R.).
 Cand. polit. *Kåre B. Dullum*, f. 37, institutbestyrer

Amanuenser. (O.).

Cand. merc. *Dennis Clausen*, f. 30.
 — polit. *Erik Hansen*, f. 39.
 — polit. *V. Thorsgaard Jacobsen*, f. 34.
 — merc. *Henning Kirkegaard*, f. 38.
 — merc. *Asger Larsen*, f. 40.
 Civing. *Flemming Rasmussen*, f. 42.
 Lic. merc. *Zakken Worre*, f. 27.

Institut for teoretisk statistik.

Cand. polit. *Sven Caspersen*, afdelingsleder (O.), f. 35, institutbestyrer.
 Professor, dr. polit. *E. Lykke Jensen*.

Amanuenser. (O.).

- Cand. merc. *Steffen Jørgensen*, H.A., f. 42.
— merc. *Axel Schultz Nielsen*, f. 39.
— merc. *Jørgen Kai Olsen*, f. 38.
— merc. *Jens Overø*, f. 42.

Institut for trafik-, turist- og beliggenhedsforskning.

- Professor *E. Alkjær* (R.), institutbestyrer.
Afdelingsleder, cand. oecon. *Henning Kjølby*, f. 12.

Amanuenser. (O.).

- Cand. merc. *Kirsten Fahrenholtz*, f. 46.
— polit. *Thomas Henriksen*, f. 33.
— merc. *Tage Skjøtt Larsen*, f. 40.

Institut for udenrigshandel.

- Lektor, cand. polit. *Lauge Stetting*, afdelingsleder, f. 25, $\frac{1}{2}$ 64, institutbestyrer.

Amanuenser. (O.).

- Cand. polit. *Søren Kjeldsen-Kragh*, f. 38.
— merc. *Poul Schultz*, f. 40.
Lic. merc. *Frøde Slipsager*, f. 25.
Cand. polit. *H. Vestergaard*, H.D., f. 28
Ole Wiberg, M.S., f. 42.

Den sproglige afdeling.

Institut for engelsk.

- Fagleder, cand. mag. *Sven Sorgenfrey*, f. 28, institutbestyrer.
Fagleder, translator, *Jørgen Also*, f. 25.
Lektor, cand. mag. *Paul Bay*, f. 10.
Adjunkt, translator *Edna Seear Christensen*, f. 19.
Amanuensis, cand. ling. merc. *Inge Gorm Hansen*, f. 45.
Adjunkt, translator *H. Svane Knudsen*, f. 10.
Lektor, cand. mag. *Børge Larsen*, f. 17.
Adjunkt, cand. mag. *Inge Livbjerg*, f. 38.
Lektor, translator *Knud Löwert*, f. 16.
Adjunkt, cand. mag. *Finn Messell*, f. 33.
— translator *Paul Monrad*, f. 17.
Lektor, translator *Vagn K. Sandberg*, f. 25.
Amanuensis, cand. mag. *Helge Schwarz*, f. 31.
— *Norman M. Shine*, B.A., f. 32.
Adjunkt, cand. mag. *Tyge Stavnstrup*, f. 36.
Amanuensis, cand. mag. *Karen Stetting*, f. 30.

Institut for fransk.

- Afdelingsleder, cand. mag. *Jacques J. Qvistgaard*, f. 26, institutbestyrer.
Adjunkt, cand. mag. *Aase Baillais*, f. 28.
— cand. mag. *Anne Dueholm*, f. 38.
Amanuensis, cand. mag. *Preben Fink-Jensen*, f. 42.
— cand. art. *Birgitte Friis*, f. 41.
Adjunkt, translator *Hélène Holm*, f. 23.
— translator *Villy Knudsen*, f. 39.
— translator *Birthe Langballe*, f. 09.
— translator *Aase Lenstrup*, f. 12.
Lektor, cand. jur. & mag. *Erik Juul Lund*, f. 24.
Amanuensis, cand. mag. *Niels Ebbe Lærnkholm*, f. 33.
Professor, dr. phil. *Jens Rasmussen*, f. 16.
Adjunkt, cand. art. *Dorte Westrup*, f. 38.

Institut for spansk.

- Afdelingsleder, translator *Jørgen Jensen*, f. 31, bestyrer.
Amanuensis, cand. mag. *Søren Kaas Andersen*, f. 37.
Professor, fil. dr. *Max Gorosch*, f. 12.
Adjunkt, translator *Niels Henning Pedersen*, H.D., f. 29.

- Lektor, translator *Ellen Sundbo*, f. 25.
Lektor, translator *Halvor Søeborg*, f. 12.

Institut for tysk.

- Afdelingsleder, cand. mag. *Gert Engel*, f. 24, institutbestyrer.
Adjunkt, cand. mag. *Frede Boje*, f. 37.
— cand. mag. *Liselotte Brøndlund*, f. 21.
Amanuensis, cand. ling. merc. *Inge Baaring*, f. 44.
— translator, cand. jur. *Ebbe Falck*, f. 11.
Lektor, cand. mag. *Erling Bjørn Hansen*, f. 11.
Adjunkt, translator *Flemming Koue*, f. 38.
Lektor, translator *Kristian Kristiansen*, f. 05.
Adjunkt, translator *Pauli Gunderskov Nielsen*, f. 31.
Amanuensis, translator *Meta Pedersen*, f. 14.
Lektor, cand. mag. *Poul Rosbach*, f. 25.
Professor, dr. phil. *Arne Spenter*, f. 26.
Lektor, translator *Walter Thornfield*, f. 10.

Institut for erhvervspraksis.

- Lektor *Erik Otto*, H.A., f. 17, bestyrer.
— *Finn Hagen Jespersen*, H.A., f. 27.
Exam. handelsfaglærer *Erna Larsen*, f. 26.
— *Jytte Haljdan Madsen*, f. 10.
— *Louise Sarov*, E.D., f. 41.
— *Inger Vikelsøe*, f. 13.

Handelshøjskolens bibliotek.

- Lektor, cand. polit. *P. Boesen* (R.), overbibliotekar (25), f. 14, $\frac{1}{2}$ 62.

Forskningsbibliotekar. (O.).

- Cand. jur. *Hanne Abrahams*, f. 29.
— merc. *Erik Larsen*, f. 13.
— jur. *Helge Petersen*, f. 22.
— polit. *Kjeld Wiene*, f. 15.
— phil. *Annette Bohn Winkel*, f. 44.

EDB-Centret.

- Civing., cand. stat. *P. Kierkegaard-Hansen*, leder f. 32. $\frac{15}{11}$ 70.

Handelshøjskolen i Århus.

(Kgl. anordning af 29 september 1969).

Fuglesangsallé 4, 8210 Århus V.

Tlf. (06) 15 55 88.

Styrelsesråd.

Udpeget af Århus Handelsstandsforening:

- Købmand *Aage Hermansen*.
Grosserer *H. J. Jakobsen*, H.D. (R¹).
Bankdirektør *E. Rahbek* (R¹), formand.

Udpeget af Provinshandelskammeret:

- Konsul *E. Genejke* (R.), Hobro.
Købmand *K. Pallesen* (R.), Fredericia.
Direktør *G. Valentin-Hjorth* (R.), Århus.

Rektor.

- Professor, cand. oecon. *N. Nielsen* (R.), f. 19, $\frac{1}{8}$ 69.

Prorektor.

- Lektor, translator *Willy Agtby* (Stb.B.E.5.), f. 25, $\frac{1}{8}$ 69.

Administrator.

- Cand. oecon. *Christian Lorenzen*, f. 27, $\frac{1}{8}$ 61.

Overbibliotekar.

- Cand. merc. *Arne Molgaard Frandsen*, f. 32, $\frac{1}{1}$ 64.

Administrerende leder af EDB-anlæg.

Cand. polyt. *Jørgen Olsen*, H.D. (O.), f. 39.

Fuldægtig *Knud Erik Kristiansen*, f. 31, Studiekontoret.

Fuldægtig *Aage Tjørnager*, H.D., f. 33, Økonomikontoret.

Overbiblioteksassistent *Hugo Frederiksen*, f. 36, Biblioteket.

**Institutter under fagrådet
for de erhvervsøkonomiske studier.**

Det erhvervsretlige Institut.

Professor, cand. jur. *Halvor Lund Christiansen*, f. 30, 1/4 63, leder.

Amanuensis, cand. jur. *Ole Jul Bjørn*, f. 38, (O.).

— cand. jur. *Peder Nyvang Knudsen*, f. 27, (O.).

— cand. jur. *Aage Michelsen*, f. 40, (O.).

— cand. jur. *Niels Ørgaard*, f. 39, (O.).

Erhvervsøkonomisk Institut.

Professor, cand. oecon. *N. Nielsen* (R.), f. 19, 1/8 61, leder.

Amanuensis, cand. oecon. *Poul Alstrøm*, f. 33, (O.).

— cand. oecon. *Arne Mylleager Frederiksen* (O.), f. 40.

— cand. merc. *Steen Hildebrandt* (O.), f. 44.

— cand. merc. *Eigil Knudsen* (O.), f. 34.

— cand. merc. *Chr. Muff Reinert* (O.), f. 40.

Undervisningsassistent, cand. oecon. *Peter Lynggaard* (O.), f. 41.

Institut for Erhvervs- og Samfundsbeskrivelse.

Professor, mag. art. & cand. oecon. *Peter Sloth Carlsson*, f. 12, kst., leder.

Lektor, amanuensis, cand. mag. *Henrik Perregaard*, f. 13, 1/8 62.

Amanuensis, cand. polit. *Palle Bruus* (O.), f. 40.

— cand. oecon. *Orla Geil* (O.), f. 27.

— cand. merc. *Jørn Kiel Nielsen* (O.), f. 39.

Undervisningsassistent, cand. oecon. *Jørn Erhardt Hansen* (O.), f. 43.

— cand. oecon. *Hans Linderoth* (O.), f. 41.

Institut for Finansiering og Kreditvæsen.

Amanuensis, cand. polit. *Morten Balling* (O.), f. 38, leder.

— cand. oecon. *Tyge Korsgaard* (O.), f. 45.

Undervisningsassistent, cand. oecon. *Carsten Andersen* (O.), f. 45.

Institut for Markedsøkonomi.

Lektor, cand. oecon. *Bjørn Engen*, f. 28, 1/12 62, leder.

Amanuensis, cand. merc. *Niels Blunch* (O.), f. 38.

— lic. merc. *Preben Sepstrup* (O.), f. 43.

— cand. oecon. *Jens Vestergaard* (O.), f. 41.

Institut for Organisation og Virksomhedsledelse.

Professor, cand. oecon. *K. Th. Herborg Nielsen* (R.), f. 21, 1/3 62.

Professor, lic. merc. *Louis R. M. Printz*, f. 33, 1/8 71.

Amanuensis, cand. merc. *Hans Bent Martinsen* (O.), f. 44.

— cand. merc. *Anders Petersen* (O.), f. 37.

— cand. merc. *Per Sørensen* (O.), f. 31.

— cand. merc. *Nils Villemoes* (O.), f. 41.

Undervisningsassistent, cand. merc. *Leif Højmark Olsen* (O.), f. 43.

Institut for Regnskabsvæsen.

Professor, cand. oecon. *Bent Provstgaard*, f. 32, 1/8 72.

Amanuensis, cand. merc. *Jørgen Pedersen* (O.), f. 28.

— cand. merc. *Kurt Erenlund Pedersen* (O.), f. 41.

— cand. merc. *Knud Rasmussen* (O.), f. 32.

— cand. oecon. *Poul Erik Sørensen* (O.), f. 37.

Undervisningsassistent, cand. oecon. *Tage Rasmussen* (O.), f. 44.

Institut for Revision.

Professor, statsaut. revisor *Georg Graversen*, f. 12, 1/8 72.

Institut for Statistik og Datalogi.

Professor, cand. polyt. *Ole Marius Nielsen* (O.), f. 22, 1/8 72.

Amanuensis, akademiingeniør *Thorkild Bjerre*, H.D., f. 41, (O.).

— cand. merc. *Jens Jørn Dahlgaard* (O.), f. 42.

— cand. merc. *Søren Holmvang* (O.), f. 43.

Undervisningsassistent, cand. oecon. *Karl Alnor* (O.), f. 36.

— cand. merc. *Johannes Poulsen* (O.), f. 42.

Institut for Udenrigshandel.

Professor, cand. oecon. *Knud Rasmussen*, f. 25, 1/7 66.

Amanuensis, cand. oecon. *Folmer Bang Hansen* (O.), f. 40.

— cand. oecon. *B. B. Overgaard* (O.), f. 29.

Nationaløkonomisk Institut.

Professor, cand. polit. *Søren Gammelgård*, f. 12, 1/8 60, leder.

Amanuensis, cand. polit. *Peter Guldager* (O.), f. 36.

— cand. oecon. *Kristian Rask Petersen* (O.), f. 42.

Undervisningsassistent, cand. polit. *Ole Brund* (O.), f. 44.

**Institutter under fagrådet
for de erhvervsproglige studier.**

Engelsk Institut.

Amanuensis, cand. mag. *Bent Jacobsen* (O.), f. 36.

Lektor, translætør *W. Agtby* (Stb.B.E.5.), f. 25, 1/8 57.

Lektor, translætør *Anders Rousing*, f. 10.

Adjunkt, translætør *Richard Barlach*, f. 22.

— cand. ling. merc. *Birgit Grellund* (O.), f. 42.

— cand. mag. *Niels Hald* (O.), f. 38.

— translætør *Børge Ingemann-Petersen*, f. 24.

— translætør *John E. Nielsen*, f. 34.

— translætør *Ole Søborg Nielsen*, f. 30.

— cand. mag. *Else Riber* (O.), f. 36.

— cand. scient. pol. *N. J. Thøgersen* (O.), f. 45.

Fransk Institut.

Amanuensis, cand. mag. *Bjarne Kjeldberg Andersen* (O.), f. 37.

Adjunkt, cand. mag. *Ulla Jeppesen* (O.), f. 44.

Adjunkt, translætør *Flemming Marquard*, f. 29.

— translætør *K. Sylvest Jørgensen*, f. 30.

Spansk Institut.

Amanuensis, cand. mag. *Kjær Jensen* (O.), f. 34.

Lektor, cand. mag. & cand. art. *K. E. Kjær Madsen*, f. 30.

Adjunkt, translætør *Torben Henriksen*, f. 37.

Adjunkt, translætør *Jens M. Strobeck*, f. 31.

Tysk Institut.

Adjunkt, cand. mag. *Finn Harboe* (O.), f. 28, leder.
 Amanuensis, translator *W. Gubba*, f. 28.
 Adjunkt, cand. mag. *Helmuth Molly* (O.), f. 39.
 — translator *Henning Søndergaard*, f. 29.
 — *Hans T. B. Langhoff*, f. 23.

Russisk Institut.

Adjunkt, cand. mag. *Jørgen Christensen* (O.), f. 36, leder.

Det erhvervspraktiske Institut.

Handelslærer *Jonna Carlsen*, f. 37.
 — *Birgit Fischer*, f. 33.
 — *Ebba Reimers*, f. 28.

Lærlingerådet.

(Lov nr. 261 af 2 oktbr. 1956 om lærlingeforhold).
 Højbro Plads 4, 1200 K. Tlf. (01) 11 38 20.

Formand. (H.).

Højesteretsdommer* *P. Hermann* (S.K.), Kbhvn.

Medlemmer. (H.).

Købmand *K. Beck* (R.), Kbhvn.
 Arbejdsdirektør *H. Borreschmidt* (R¹), (M.T.Kha.), Kbhvn.
 Sekretær *Knud Christensen*, Kbhvn.
 Forbundsformand *Henry Gran*, Kbhvn.
 Forbundsformand *Henry Hansen*, Kbhvn.
 Konsulent *N. Hummeluhr* (R.), Kbhvn.
 Tømrermester *Anker Jensen*, Godthåb.
 Grosserer *H. L. W. Jensen* (K.), S.H., Kbhvn.
 Formand *Olaf Jensen*, Kbhvn.
 Næstformand *Tage Jensen*, Kbhvn.
 Forretningsfører *Henry Knudsen*, Kbhvn.
 Ekspsekr. i undervisningsmin. *Elisabeth Kondrup*, Kbhvn.
 Kontorchef *K. Budde Lund* (R¹), Kbhvn.
 Undervisningsdirektør *O. I. Mikkelsen*, Kbhvn.
 Tømrermester *Karl Nielsen*, Odense.
 Landseksretær *Charles Olsen*, Kbhvn.
 Direktør *S. E. B. Rasmussen* (R¹), Kbhvn.
 Vicedirektør *P. Schade-Poulsen*, Kbhvn.
 Forbundsformand *Arnold Hansen*, Kbhvn.
 Hovedkasserer *Frederik Bent Simonsen*, Kbhvn.
 Murermester *A. Sørensen* (R¹), Sorø.
 Oldemand, skræderm. *H. H. Voigt-Petersen* (R.), Kbhvn.

Sekretærer. (H.).

Kontorchef i undervisningsmin. *E. N. K. Sjøgren-Nielsen* (R.).
 Uddannelseskonsulent i undervisningsmin. *C. Jørgensen* (R.).

Statens Uddannelsesstøtte.

(Lov nr. 262 af 4. juni 1970 om uddannelsesstøtte).
 Købmagergade 19, 1150 K. Tlf. (01) 11 46 55.

Statstøtte til mindrebedilede elever og studerende, der efter undervisningspligtens ophør gennemgår en offentlig anerkendt uddannelse.

Direktør. (38).

Emil Michael Sørensen, f. 11, 1/11 70.

Kontorchef. (36).

Gunnar Gregers Larsen, f. 20, 1/8 71.

Ekspeditionssekretær. (31).

Jens Frost Larsen, f. 15, 1/7 71.

Ekspeditionssekretær. (O.).

Tage Engelund, f. 24.

Sekretærer. (O.).

Karin Anne Lise Jensen, f. 44.
Birgitte Simonsen, f. 41.
Georg Danvøgg, f. 45.

Rådet for Uddannelsesstøtten.

(Lov nr. 262 af 4 juni 1970 om uddannelsesstøtte).
 Købmagergade 19, 1150 K. Tlf. (01) 11 40 55.

Formand.

Stud. polit. *Gunner Frede Pedersen*.

Medlemmer.

Stud. mag. *Søren Schmidt*.
 Ekspsekr. *Anita Barfod*.
 Maler *Kurt Engelbrecht*.
 Lærer *Lars Dohn*.
 Pædagogstuderende *Kirsten Bork*.
 Ingeniør *Svend Aage Sørensen*.
 Forskningsleder, cand. polit. *Erik Jørgen Hansen*.
 Kontorchef *Tom Christensen*.
 Økonomisk-statistisk konsulent *N. Hummeluhr* (R.).
 Kontorchef *J. Munck-Hansen* (R.).
 Stud. jur. *Hans Kjellund*.
 Skoledirektør *Holger Knudsen*.
 HA-studerende *Per Rasmussen*.
 Gymnasielev *Henrik Tvarno*.
 Skoleelev *Torben Bredgaard*.

Tilforordnet.

Kontorchef *Frida Horten*.

Ankenævnet for Uddannelsesstøtten.

(Lov nr. 262 af 4 juni 1970 om uddannelsesstøtte).
 St. Kongensgade 70¹, 1264 Kbhvn. K.

Formand.

Civildommer *P. O. Hansen*, Helsingør.

Medlemmer.

Borgmester *Ib Juul*, Herlev.
 Stud. mag. *Erik Jørgensen*.

Sekretær.

Stud. mag. *Peter Duus*.

Den arnamagnæanske stiftelse

til fremme af kendskabet til gammel nordisk litteratur, sprog og historie.

Fundats 18 januar 1760, ændret ved lov af 26 maj 1965 og traktat af 1. juli 1965 (trådt i kraft 1 april 1971), hvorved bestemmes, at stiftelsen deles i en islandsk og en dansk afdeling. Stiftelsen bestyres af en kommission, beskikket af undervisningsministeriet i henhold til kgl. anordning af 25 maj 1936.

Stiftelsens i Det arnamagnæanske institut, Provi-antgården, Christians Brygge 8, K. opbevarede håndskriftsamling består af ca. 2800 manuskripter og ca. 3500 diplomer og 10,000 diplomafskrifter; dens kapital udgør ca. 100,000 kr.

Kommissionens medlemmer.

Valgt af Kbhvns Universitet.
 Professor, dr. phil. *Jón Helgason*, kommissionens sekretær.
 Professor, dr. phil. *Kristian Hald*.

Valgt af Islands Universitet:

Professor, dr. phil. *Einar Ólafur Sveinsson*.
 Professor, dr. phil. *Halldór Halldórsson*.

Valgt af Dansk-Islandsk Fond:

Professor, dr. phil. *A. Noe-Nygaard* (R¹.F.M.2*.).

Valgt af Islandsk-Dansk Forbundsfond:

Højesteretsdommer *Ármann Snævarr* (K.).

Valgt af undervisningsministeriet:

Professor, dr. phil. *Chr. Westergård-Nielsen* (R¹.),
 kommissionens formand.
 Rektor, professor, dr. *Magnús Már Lárusson*.
 Afdelingsleder, cand. mag. *Hans Bekker-Nielsen*.
 Rigsbibliotekar *Palle Birkelund*.
 Ordbogsredaktør, lektor, dr. phil. *Ole Widding*.

Eforer.

Professor, dr. phil. *C. J. Becker* (R¹.).
 — dr. phil. *Aksel E. Christensen*.

Dansk-Islandsk fond.

(Lov 30 november 1918. Fundata 7 februar 1951).

Laksegade 19, 1083 K. Tlf. 14 82 76.

Oprettet af staten med det formål at tjene til styrkelse af den åndelige forbindelse mellem Danmark og Island, til fremme af islandsk forskning og videnskab og til støtte for islandske studerende. Hønlagt til Kbhvns Universitetet.

Bestyrelsen.

Valgt af økonomiministeriet:

Kontorchef *E. Drostby* (R.).
 Professor, dr. phil. *H. Stangerup* (K.).

Valgt af Kbhvns Universitet:

Professor, dr. phil. *A. Noe-Nygaard* (R¹.), formand.
 — dr. jur. *W. E. v. Eyben* (R¹.).
 — dr. phil. *K. Hald*.

1479b

Rask-Ørsted fondet.

(Danmarks internationale videnskabelige fond).

Store Regnegade 12, 1110 K. Telf. 14 30 55.

Oprettet ved lov af 4 oktbr. 1919, senest ændret ved lov nr. 373 af 13 november 1968 til støtte for dansk videnskab i forbindelse med mellemfolkelig forskning.

Fondet er ved lov nr. 199 af 24 maj 1972 ophævet pr. 1 oktober 1972.

Fondets afvikling forestås af fondets hidtidige formand og sekretær:

Professor, dr. phil. & jur. *F. Blatt* (K¹.D.M.), formand.
 Kurator *E. A. Koch* (K.), sekretær.

Forskningens Fællesudvalg.

Forskningsrådenes Centraludvalg.

Store Kongensgade 45¹, 1264 Kbhvn. K. Telf. (01)11 43 00.

Forskningsens Fællesudvalg og Forskningsrådenes Centraludvalg er nedlagt pr. 1 oktober 1972, og udvalgenes funktioner er blevet overtaget af det ved lov nr. 199 af 24 maj 1972 oprettede Planlægningsråd for Forskningen.

Planlægningsrådet for Forskningen.

Store Kongensgade 45¹, 1264 Kbhvn. K. Telf. (01)11 43 00.

Planlægningsrådet for Forskningen er oprettet ved lov nr. 199 af 24 maj 1972 bl. a. med det formål at rådgive regering og folketing i forskningspolitiske anliggender, at virke for forskningens nyttiggørelse for samfundet og at fremsætte forslag, der er nødvendige for udviklingen og udnyttelsen af dansk forskning. Endvidere skal rådet belyse dansk forskning og udtale sig om forskningsrådenes budgetter.

Statens Forskningsråd.

Store Kongensgade 45¹, 1264 Kbhvn. K. Telf. (01)11 43 00.

Ved lov nr. 199 af 24 maj 1972, der ophæver lov nr. 206 af 31 maj 1968, oprettes til fremme af dansk forskning et forskningsråd for hvert af følgende områder: naturvidenskaberne, lægevidenskaberne, jordbrugs- og veterinærvidenskaberne, samfundsvidenskaberne og de humanistiske videnskaber.

Statens naturvidenskabelige Forskningsråd.

Professor, dr. phil. *T. G. Carlsen* (R.), formand.
 — dr. phil. *Tove Birkelund*, næstformand.
 — dr. phil. *E. Sparre Andersen*.
 — dr. phil. *N. O. Kjeldgaard*.
 — dr. phil. *P. Olesen Larsen*.
 — dr. techn. *Niels I. Meyer*.
 — dr. phil. *B. Mottelson*.
 — dr. techn. *L. T. Muus*.
 — dr. phil. *Chr. Knakkegaard Møller*.
 — dr. phil. *Chr. Overgaard Nielsen*.
 — dr. med. *O. Sten-Knudsen*.
 — dr. phil. *H. H. Ussing* (R¹.).

Statens humanistiske Forskningsråd.

Professor, dr. phil. *Bengt Algot Sørensen*, formand.
 — dr. phil. *P. H. N. Bach* (K.).
 — dr. theol. *J. L. Balling*.
 — dr. phil. *C. J. Becker* (R¹.).
 — *Eli Fischer-Jørgensen*.
 Rektor, cand. psych. *Jesper Florander*.
 — dr. phil. *Kristof Glamann*.
 Professor, dr. phil. *F. J. Billeskov Jansen* (K.).
 Afdelingsleder, lektor *Reimer Jensen*.
 — dr. theol. *Bent W. Noack*.

Statens samfundsvidenskabelige Forskningsråd.

Professor, *Poul E. Milhøj*, formand.
 Direktør *Henning K. Friis*, næstformand.
 Afdelingschef* *K. H. Bjerke* (K.).
 Administrationschef *H. Engberg-Pedersen* (R.).
 Professor, dr. jur. *Verner Goldschmidt*.
 — dr. polit. *S. A. Hansen* (R¹.).
 — dr. jur. *Poul Meyer*.
 — *K. Th. Herborg Nielsen* (R.).
 — *Lorenz Rerup*.
 — *C. C. Thomsen*.
 — dr. jur. *J. Knud Waaben*.

Statens lægevidenskabelige Forskningsråd.

Professor, dr. med. *Ulrik V. Lassen*, formand.
 — dr. med. *J. Chr. Søm*, næstformand.
 Medicinaldirektør, dr. med. *Esther Ammundsen* (K.),
 (M.T.Kha.).
 Professor, overlæge, dr. med. *Bent J. Harvald*.
 — dr. pharm. *K. J. Ilver*.
 — dr. phil. *H. Klenow* (R.).
 — dr. odont. *H. A. Løe* (R.).
 — dr. med. *R. Malmros* (R¹.).

Professor, overlæge, dr. med. *Steen Olsen*.
— overlæge, dr. med. *P. T. P. B. Plum* (R¹).
Overlæge, dr. med. *Poul Riis*.

**Statens jordbrugs- og veterinærvidenskabelige
Forskningsråd.**

Professor, dr. med. vet. *S. Dalgaard-Mikkelsen* (R¹),
formand.
Rektor, professor, dr. *H. C. Aslyng* (R¹), næstfor-
mand.
Lektor, dr. med. vet. *H. C. Adler*.
Direktør, civing, *Byrge Carlsen*.
Forstander *V. Fog-Petersen*.
Civing, *H. R. Junge*.
Forstander *A. Dam Kofoed*.
Professor, dr. med. vet. *A. Neimann-Sørensen*
(R.).
Direktør, dr. med. vet. *H. E. Ottosen* (R¹).
Forstander, lic. agro. *Erik Poulsen*.
Kontorchef, lic. agro. *Ib Skovgaard*.

Forskningssekretariatet.

P. A. Koch (R.), sekretariatschef (38), kst., udlånt
af undervisningsmin.

Forskningspolitisk sektion.

Ekspsekr. *Otto Obling* (34), udlånt af undervisnings-
min.
— *Martin Korst* (O.), udlånt af undervisningsmin.
— *Jørgen Knudsen* (O.), udlånt af undervisnings-
min.
Fuldmægtig *Jørn Pedersen* (O.), udlånt af undervis-
ningsmin.
Sekretær *Henrik Grage* (O.), udlånt af undervisnings-
min.
Dyrlæge *Jørgen Korsbang* (O.).
— *Hans Møller Andersen* (O.).

Administrativ sektion.

Ekspsekr. *Jytte Kvorning* (O.), fg. kontorchef, udlånt
af undervisningsmin.
Sekretær *Jørgen Stig Andersen* (O.).
— *Niels Groth* (O.).
— *Ib Haurum* (O.).
— *Gunvor Kyhn* (O.).
— *Ib Terp* (O.).

Statens teknisk-videnskabelige Fond.

(Lov nr. 243 af 10 juni 1960 og anordning nr. 100 af
31 marts 1969).

Hørsholm Kongevej 2, 2970 Hørsholm. Tlf. (01) 86 41 00.

Bestyrelse.

Professor, dr. techn. *K. Østergaard*, formand for be-
styrelsen og for kommissionen for den teknisk-
kemiske videnskab.
Professor *V. A. Jeppesen* (R¹), formand for kom-
missionen for den maskintekniske videnskab.
Overingeniør, cand. polyt. *J. Keller-Jacobsen*, for-
mand for kommissionen for den elektrotekniske
videnskab.
Professor, tekn. dr. *T. Hansen*, formand for kom-
missionen for den bygningstekniske videnskab.
Professor, dr. techn. *O. B. Jørgensen*, formand for
kommissionen for teknisk biologi, biokemi og hygi-
ejne.
Rektor, prof., dr. techn. *E. Knuth-Winterfeldt* (K.).

Sekretariat.

Forretningerne varetages af sekretariatet f. Dan-
marks teknisk-videnskabelige Forskningsråd.

**Danmarks teknisk-videnskabelige
Forskningsråd.**

(Lov nr. 243 af 10 juni 1960).

Hørsholm Kongevej 2, 2970 Hørsholm. Tlf. (01) 80 41 00

Formand.

Dirketør, dr. techn. civing, *H. Brüniche-Olsen* (R.).

Næstformand.

Professor, dr. techn. *E. W. Langer*.

Medlemmer.

Fuldmægtig, cand. oecon. *E. Traberg Jensen*.
Muremester, ingeniør *F. Hansen*.
Udviklingschef, dr. techn. *G. M. Idorn*.
Lektor, civ. ing., dr. phil. *J. Wismer-Pedersen*.
Konsulent *Åge Andersen*.
Civing, *B. Kold Iarsen*.
Fuldmægtig *M. R. Sørensen*.
Professor *E. Trostmann*, Ph.D.
Direktør, civing, *Niels-Henrik Hansen*.
Sekretær, cand. jur. *S. Grambye*.
Lektor, civing, *H. Vinter*.

Direktør.

Civing, *Thorkild Franck*.

Undervisningsministeriets Båndcentral.

Ørnevej 30, 2400 NV. Tlf. (01) 10 77 33.

E. F. Happe Jacobsen, leder (22).

Stednavneudvalget.

Rosenborggade 15, 1130 K. Tlf. (01) 12 69 26.

Nedsat 1910 af kultusministeren til undersøgelse
af danske stednavne. Behandler spørgsmål om ret-
skrivning af stednavne, navneændringer og fastsæt-
telse af nye navne. Udgiver fortegnelser over sted-
navne til praktisk brug. Der henvises til afnittet om
institut for navneforskning under Kbhvns Universi-
tet, afd. 1416a.

Formand.

Departementschef i undervisningsmin. *E. B. Mogen-
sen* (K.).

Medlemmer.

Direktør for geodætisk institut, professor, dr. phil.
E. A. Andersen (K.), (F.H.T.).
Professor ved Københavns Universitet, dr. phil.
Anders Bjerrum.
Kontorchef *Bent Collin*.
Professor ved Kbhvns Universitet, dr. phil. *A. E.
Christensen*.
— ved Kbhvns Universitet, dr. phil. *K. Hald*.
Kontorchef i indenrigsmin., dr. jur. *E. A. Harder*
(R.).
Lektor *Rikard Hornby*.
Rigsarkivar, dr. phil. *Johan E. Hvidtfeldt*.
Afdelingschef i generaldir. f. post- og telegrafvæsenet
J. A. B. Krog (K.D.M.).
Direktør for søkortarkivet, kommandørkaptajn *K.
S. Kærgård* (R.), (H.T.S.).
Kontorchef *H. O. P. Nordlund*.
Chef f. geodætisk instituts topografiske afd., oberst
T. Wenzel-Petersen (R¹). (H.T.H.).

1480

Under ministeriet for kulturelle anliggender.

Rigsarkivet.

(Lov 30 marts 1889, jfr. lov 26 april 1907).

Arkivvæsenet omfatter Rigsarkivet og 4 landsarkiver. Rigsarkivet er dannet af det gamle Gehejmearkiv og det 1861 oprettede Kongerigets Arkiv, der omfattede de ældre regeringskollegiers og de civile ministeriers sager. Det optager alle af centraladministrationen fremgaaede arkiver så langt frem i tiden, som det måtte blive vedtaget for de enkelte ministerier. Desuden optager det arkivalier fra Højesteret, Det kgl. Teater, de af staten overtagne banker og andre statslige institutioner m. m. Det rummer endvidere et stort antal privatpersoners og private institutioners arkiver. Landsarkiverne indeholder de lokale embedsarkiver samt kommunale arkiver. Desuden gods- og privatarkiver.

Rigsarkivar. (38).

Tlf. (01) 12 38 78.

Dr. phil. *Johan E. Hvidtfeldt*, f. 08, $\frac{1}{4}$ 63.

Under rigsarkivarens umiddelbare bestyrelse er henlagt kongehusets arkivalier siden begyndelsen af det 19. årh., samt ikke tilgængelige sager af privat oprindelse. I henhold til kgl. resol. af 22 juli 1902 må statens arkivalier ikke kasseres uden rigsarkivarens tilladelse. Rigsarkivaren leder udarbejdelsen af journalsystemer og kassationsplaner for ministerier og institutioner.

Rigsarkivet.

Rigsdagsgården 9, 1218 K. Tlf. (01) 12 38 78.

Rigsarkivet er organiseret i et sekretariat og 4 afdelinger. Under sekretariatet er henlagt sager vedr. korrespondance, budget, regnskab, personale, udlån af arkivalier til fremmede arkiver og biblioteker, forholdet til landsarkiverne og arkiver i andre lande samt Rigsarkivets publikationsvirksomhed m. m.

Under Rigsarkivets første afdeling er henlagt læsesalen og arkiver ældre end 1848, med de dertil hørende administrative forretninger samt konserveringsværkstedet og fotografisk atelier.

Under Rigsarkivets anden afdeling er henlagt ekspeditionen til centraladministrationens kontorer, arkiver yngre end 1848, kassationer, opstilling af arkivalier samt arkivdepoterne i Søkvæsthuset med de dertil hørende administrative forretninger.

Rigsarkivets tredje afdeling, Hærens arkiv, optager arkiver fra hærens og flyvevåbnets afdelinger. Under Rigsarkivets fjerde afdeling er henlagt private personers og institutioners arkiver samt Rigsarkivets håndskriftsamling og bibliotek.

Adgangen til benyttelse tilstås i reglen straks uden særlige formaliteter, for helt moderne arkivalier dog med den afleverende myndigheds eller rigsarkivarens tilladelse, for kongehusets nyere arkivalier ved kgl. resolution.

Overarkivarer. (35).

Dr. phil. *Sune Bysted Dalgaard*, f. 22, $\frac{1}{5}$ 62, leder af 1. afd.

Overarkivarer. (O.).

Niels Petersen, f. 22, leder af 2. afd.
Dr. phil. *Vello Helk*, f. 23, leder af 4. afd.
Sigurd Rambusch, f. 31, leder af sekretariatet.

Overarkivar. (H.).

Hærarkivar *E. Weigaard Jørgensen* (K.), (H.T.H.) oberst*, f. 11, leder af 3. afd., Hærens Arkiv.

Arkivarer. (34).

Carl Rise Hansen, f. 11, $\frac{1}{1}$ 70.
Edit Marie Rasmussen, f. *Rasmussen*, f. 17, $\frac{1}{10}$ 70.

Arkivar. (31).

Henning Heilesen, f. 20, $\frac{1}{9}$ 68.

Arkivarer. (O.).

Nils Georg Bartholdy, f. 41.
Hans Christian Bjerg, f. 44.
Susanne Krogh Bender, f. *Nielsen*, f. 44.
Michael Hertz, f. 39.
Birgit Bjerre Jensen, f. *Bjerre*, f. 31.
Thelma Mortensen Jexlev, f. *Jexlev*, f. 20.
Erik Stig Jørgensen, f. 36.
Frank Johan Jørgensen, f. 28.
Birgit Logstrup, f. *Christiansen*, f. 41.
Karen Marie Olsen, f. *Kjeldsen*, f. 21.
Jørgen Nybo Rasmussen, f. 29.
Gottlieb Thomas Wilhelm von Rosen, f. 41.
Hans Sode-Madsen, f. 42.
Anna Thestrup, f. 30.
Birgit Nüchel Thomsen, f. *Petersen*, f. 30.
Hans Christian Kargaard Thomsen, f. 36.
Morten Westrup, f. 36.

Arkivarer. (H.).

A. L. Broberg (R¹), (H.T.H.), oberstløjtnant*, f. 02.
I. F. L. Carl (R¹), major i nr. i r., f. 16.
S. A. Larsen (R¹), (H.T.H.), oberstløjtnant*, f. 02.
S. E. Stage (R.), (H.T.H.), major af r., f. 03.

Konservator. (20).

Hans Peder Pedersen, f. 31, $\frac{1}{13}$ 69.

Kontorfuldmægtige. (20).

Magda Caroline Dalgård, f. *Rasmussen*, f. 26, $\frac{1}{7}$ 69.
Thorkild Jensen, f. 10, $\frac{1}{7}$ 69.

Overassistenter. (O.).

Bjørn Adam Stolpe Fabricius, f. 09.
Sándor Kozáry, f. 15.

Landsarkiverne.

Adgangen til deres benyttelse står åben for alle.

For Sjælland, Lolland m. m.
Jagtvej 10, 2200 N. Tlf. (01) 39 35 20.

Dr. phil. *A. H. Jørgensen* (R.), landsarkivar (36), f. 07, $\frac{1}{5}$ 62.

Arkivarer. (O.).

Jørgen Holger Andersen, f. 41.
Grethe Ilsoe, f. *Madsen*, f. 33.

Helle Margrethe Linde, f. 31.
Vibeke Nielsen, f. 31.

Kontorfuldmægtig. (O.).

Niels Rickelt, f. 12.

Overassistenter. (O.).

Villy A. Christiansen, f. 25.

For Fyn.

Jernbanegade 36, 5000 Odense. Tlf. (09) 12 68 85.

Dr. phil. *Anne Sofie Riising*, landsarkivar (35), f. 26, $\frac{1}{3}$ 72.

Arkivar. (O.).

Lisselot Jansen, f. *Dombernowski*, f. 43.

For Nørrejylland.

Lille Sct. Hansgade 5, 8800 Viborg. Tlf. (06) 62 17 88

Jens Holmgaard, landsarkivar (35), f. 20, $\frac{1}{6}$ 63.

Arkivarer. (31).

Henning Asger Paulsen, f. 14, $\frac{1}{8}$ 63.
Paul Gerhardt Ørberg, f. 23, $\frac{1}{8}$ 68.

Arkivarer. (O.).

Harry Christensen, f. 28.
Poul Rasmussen, f. 09.
Hans Holten Worsøe, f. 32.

For de sønderjyske landsdele.

Haderslevvej 45, 6200 Åbenrå. Tlf. (046) 22 70 4.

P. K. Iversen (R.), landsarkivar (35), f. 14, $\frac{1}{2}$ 60.

Arkivarer. (O.).

Dorrit Andersen, f. 45.
Viggo Petersen, f. 37.

Erhvervsarkivet.

Statens erhvervshistoriske arkiv.

(Lov nr. 217 af 16 juni 1962).

Vester Allé 12, 8000 Århus C. Tlf. (06) 12 85 33.

Oprettet 1948 som en selvvejende institution efter et forberedende arbejde udført af en i 1942 sammentrådt komité; overtaget af staten 1 oktober 1962. Arkivets opgave er at modtage arkiver fra erhvervslivets organisationer og virksomheder og fra enkeltpersoner med tilknytning til det økonomiske liv, at stille sådanne arkiver til rådighed for forskningen og selvstændigt at gennemføre forskningsarbejder. De afleverede arkiver er tilgængelige i den udstrækning, den enkelte, hidtidige ejer har fastsat. Til arkivet er knyttet en „Erhvervsarkivets forskningsfond“.

Bestyrelse.

Generalkonsul, professor*, dr. phil. *T. M. T. Fink* (R.), formand.
Direktionssekr. i Dansk Arbejdsgiverf. *Sv. E. Kaiser*.
Prof. ved Kbhvns Universit. dr. phil. *Kristof Glamann*.
Rigsarkivar, dr. phil. *Johan E. Hvidtfeldt*.
Borgmester* *Bernhardt Jensen*.
Direktør, cand. polit. *Paul Lind*.
Professor ved Aarhus Universitet, dr. phil. *Erik C. A. Rasmussen*.

Overarkivar. (36).

Dr. phil. *Vagn Viktor Høgenhof Dybdahl*, f. 22, $\frac{1}{4}$ 63.

Arkivarer. (34).

Finn Hjarne Lauridsen, f. 22, $\frac{1}{4}$ 69.

Arkivarer. (O.).

Ib Gejl, f. 37.
Christian Riedel Jansen, f. 45.
Erik Korr Johansen, f. 42.

Rigsbibliotekarembetet.

Christians Brygge 8, 1219 K. Tlf. (01) 15 01 11.

Oprettet ved normeringslovanordning for 1943-44 som et centralorgan for Danmarks videnskabelige og faglige biblioteker såvel indadtil som i forhold til udlandet. Under embedet sorteres ledelsen af Det kgl. bibliotek, Universitetsbibliotekets 2 afdelinger samt nedennævnte udvekslingsinstitut. I henhold til cirkulære af 24 juli 1970 fra min. for kulturelle anl. fungerer rigsbibliotekarembetet som sekretariat for Forskningsbibliotekernes fællesråd og dettes forretningsudvalg.

Rigsbibliotekar. (38).

H. D. P. Birkelund, f. 12, $\frac{1}{10}$ 52.

Kontorchef. (36).

Pierre Bigandt, f. 28 ($\frac{1}{10}$ 70) $\frac{1}{1}$ 71.

Førstebibliotekar. (36).

Hans Jacob Thomsen, f. 30, $\frac{1}{2}$ 67.

Bogholder. (21).

Tjenestgørende ved andre institutioner:

Bibliotekar. (20).

Hanne Balslev, f. 41, ved Centralinstituttet for nordisk Asiensforskning, $\frac{1}{10}$ 70, u. n.

Bibliotekar. (26).

Tove Kragh, f. 41, ved Det kgl. danske Musikkonservatorium.

Kontorfuldmægtige. (O.).

Vibeke Ahnfeldt-Rønne, f. 22.
Gerd Borgen Nielsen, f. 21.

Overassistent. (O.).

Birgit Berg, f. 26.
Elsa Danielsen, f. 13.

Bibliotekarer. (O.).

Inger Margrethe Jensen, f. 38, ved Geografisk Institut.
Kirsten Oxholm, f. 16, ved Nationalmuseets bibliotek.

Danmarks institut for international udveksling af videnskabelige publikationer.

(Institut danois des échanges internationaux de publications scientifiques et littéraires).

Bredgade 60, 1200 K. Tlf. Palæ 65 21 og Palæ 02 89.

Oprettet 1945 med det formål at centralisere og udvikle udvekslingen af videnskabelige og litterære skrifter mellem Danmark og udlandet.

Førstebibliotekar. (35).

Rita Agathe Ejlertsen, f. 14, $\frac{1}{2}$ 60.

Forskningsbibliotekar. (O.).

Kirsten Steensgaard, f. 39.

Overassistent. (O.).

Gertrud Nielsen, f. 43.

Det kongelige Bibliotek.

Christiana Brygge 8, 1210 K. Tlf. (01) 15 01 11.

Oplysning og bogbestilling (0-12). Tlf. (01) 15 99 78 og 15 99 82.

Stiftet af kong Frederik III., der 1665 lagde grunden til den bygning, som blev benyttet fra 1673 til sommeren 1906, da den nuværende biblioteksbygning blev taget i brug. Biblioteket, der er landets nationalbibliotek og Kbhvns Universitets hovedbibliotek for de humanistiske videnskaber, består af ca. 1,7 mill. bind, ca. 52.300 manuskripter og ca. 4.400 inkunabler. Bibliotekets kort- og billedafdeling indeholder ca. 1.645 500 kort og billeder m.v. samt 250.000 negativer, og musikafdelingen rummer ca. 250.000 trykte og håndskrevne musikaler. Desuden findes store judaistiske og orientalske samlinger. Ved reskript af 15 novbr. 1793 blev biblioteket åbnet til offentligt brug. Reglement for bibliotekets benyttelse af 14 april 1945.

Chef.

Rigsbibliotekar *H. D. P. Birkelund*, f. 12, $\frac{1}{10}$ 52.

Førstebibliotekarere. (35).

Ved danske afdeling.

Nils-Henning Jeppesen, f. 29, $\frac{1}{9}$ 69.

Ved håndskriftafdeling.

Kåre Olsen, f. 06, $\frac{1}{4}$ 58.

Ved katalogiseringsafdeling.

Inger Warmind, f. 23, $\frac{1}{4}$ 64.

Ved kontakt- og oplysningsafdeling.

Dr. phil. *Svend Gissel*, f. 21, $\frac{1}{5}$ 66, u. n.

Ved kort- og billedafdeling.

Bjørn Ochsner, f. 10, $\frac{1}{4}$ 60.

Ved musikafdeling.

Eva-Britt Fanger, f. 30, $\frac{1}{6}$ 72.

Ved orientalske afdeling.

Mag. art. *Frede Jens Møller-Kristensen*, f. 33, $\frac{1}{10}$ 69.

Ved publikumsafdeling.

Henning Carl Einersen (36), f. 10, $\frac{1}{4}$ 58.

Ved afdelingen for systematisk katalog.

Mogens Weitemeyer, f. 22, $\frac{1}{6}$ 69.

Ved afdeling for særsamlinger.

Ved afdeling for udenlandske tidsskrifter.

Torben Wang Langer, f. 24, $\frac{1}{4}$ 63.

Ved udenlandske afdeling.

André François Jean Nicolet (F.Æ.L.5.), (F.O.I.P.) (36), f. 09, $\frac{1}{4}$ 58.

Forskningsbibliotekarere. (34).

Johannes Daniel Preisz, f. 07, $\frac{1}{5}$ 51.*Mogens Haugsted*, f. 12, $\frac{1}{4}$ 55.*Knud Bøgh*, f. 12, $\frac{1}{2}$ 58.*Jens Korslund Søndergaard*, f. 17, $\frac{1}{6}$ 65.*Paul Kasimir Flandrup*, f. 23, $\frac{1}{10}$ 71.Dr. phil. *Tue Riise Gad*, f. 18, $\frac{1}{10}$ 71.*Ib Rønne Kejlbo*, f. 22, $\frac{1}{10}$ 71.

Forskningsbibliotekar. (31).

Eyvind Holm (Ty.G.M.2.), f. 04, $\frac{1}{3}$ 59.

Forskningsbibliotekarere. (16, 21, 29).

Irene Frisch Fuglsang, f. 18.*Kirsten Weber*, f. 21.*Anna Lise Hesselager*, f. 23.*Morten Ruge*, f. 21.*Eva Cathrine Ørsmes*, f. *Holm*, f. 24.*Kirsten Merete Licht*, f. 27, u. n.*Paul Raimund Jørgensen*, f. 23.*Ruth Edith Bentzen*, f. 32.*Ingrid Elisabeth Bentzen*, f. 37.

Forskningsbibliotekarere. (0.).

Herman C. Adama, f. 31.*Niels Kristian Alkjær*, f. 09.*Tatiana Berenstein*, f. 06.*Johanne Sofie Slots*, f. 28.*Niels Ivan Boserup*, f. 44.*Hans Thorikild Davidsen*, f. 36.*Edgar August Wilhelm Dirksen*, f. 18.*Gunnar Feldman*, f. 28.*Adam Frostig*, f. 18.Dr. theol. *Jakob Hincheli Grønbeek*, f. 26*Inge Henriksen*, f. 33.*Harald Ilsoe*, f. 33, u. n.*Sven Christian Jacobsen*, f. 33.*Christian Hermann Jensen*, f. 17, u. n.*Steen Asger Lorentz Johansen*, f. 08.*Bent Jørgensen*, f. 33.*Hertha Kirketerp-Møller*, f. 08.*Helga Margrethe Vang Lauridsen*, f. 18.*Anne Marie Lebech*, f. 33.*Poul Meisner*, f. 20.*Poul Verner Nielsen*, f. 27.*John Per Eilikh William Pio*, f. 12.*Per Gustav Pio*, f. 20.*Kirsten Rønbo*, f. 37.*Annika Salomonsen*, f. *Dahlerus*, f. 34, u. n.*Klaus Torvad*, f. 30.*Knud Vohn*, f. 27.*Gerda Kongsted Voss*, f. *Andersen*, f. 27.*Jens Peter Anker Aalborg*, f. 09.

Biblioteksfuldmægtige. (20).

Gerd Frederiksdatter Burjam, f. 28, $\frac{1}{4}$ 70.*Karen Ingegerd Friis Johansen*, f. 29, $\frac{1}{3}$ 71.

Bogbindermester. (0.).

Knud Erik Larsen, f. 20.

Bibliotekarere. (19).

Jan W. Rasmussen, f. 36.*Lis Rigun*, f. 34.

Kontorfuldmægtig. (0.).

Mogens Schubart, f. 20.*Illa Steensgaard*, f. 32.

Overassistentere. (0.).

Bent d'Auchamp, f. 22.*Hans Danelund*, f. 19.*Carl Gerli*, f. 10.*Torben Hermansen*, f. 17.*Else-Grethe Jensen*, f. 28.*Nynne Koch*, f. 15.*Bente Lange*, f. 17.*Eilij Mortansson*, f. 16.*Åse Reymann*, f. 18.*Inga Schlichtkrull*, f. 21.*Inger Seiden*, f. 28.*Esbern Wandel*, f. 10.

Konservator. (17).

Ove Kurt Nordstrand, f. 29.

Forvalter. (15).

Helge Tønnes Tønnesen.

Universitetsbiblioteket

og det dermed forenede Classenske bibliotek.

Oprettet 1482. Ødelagdes fuldstændigt ved branden i 1728, da det havde til huse i Trinitatis kirke.

I 1861 indviedes den nuværende bygning i Fiolstræde, og i 1938 foretoges en deling af biblioteket, hvorved den medicinske og naturvidenskabelige del flyttedes til en nybygning på Nørre Fælled. Reglement for bibliotekets benyttelse af 14 april 1945.

Første afdeling.

Fiolstræde 1, 1171 K. Tlf. Minerva 875.

Bogbestilling kl. 9-12.

Samme adresse og tlf.: Dramatisk bibliotek (10-13).

Humanistisk bibliotek og avissamling. Ca. 400,000 bind og ca. 40,000 bind aviser.

Overbibliotekar. (37).

T. Nielsen (R.), f. 18, $\frac{1}{11}$ 66.

Førstebibliotekar. (35).

Torben Palsbo, f. 15, $\frac{1}{9}$ 71.

Forskningsbibliotekarer. (29).

Johanne Brandt-Nielsen, f. 12.

Gudrun Vergmann, f. *Dalberg-Pedersen*, f. 30.

Forskningsbibliotekarer. (O.).

Else Andersen, f. *Jørgensen*, f. 30.

Anna Helene Godesta Bohr, f. *Skov*, f. 21.

Marion de Hartmani, f. 41.

Overbibliotekassistenter. (17).

Inge Selfort, f. *Petersen*, f. 37, $\frac{1}{9}$ 70.

Gudrun Erna Lissau, f. *Lose*, f. 27.

Overassistent. (O.).

Palle Sehested Hoff, f. 22.

Anden afdeling.

Nørre Allé 49, 2200 N. Tlf. (01) 39 65 23.

Bogbestilling kl. 11-15. Tlf. (01) 39 65 22.

Hovedbibliotek for de medicinske og naturvidenskabelige fag. Ca. 493,000 bind og ca. 430,000 disputatser.

Overbibliotekar. (37).

Cand. med. & mag. scient. *B. H. O. F. Løppenthin (R.)*, f. 04, $\frac{1}{11}$ 66.

Førstebibliotekarer. (36).

Holger Friis, f. 35, $\frac{1}{7}$ 71.

Søren Aksel Uhrenholt, f. 23, $\frac{1}{4}$ 61.

Forskningsbibliotekarer. (31).

Poul Borella, f. 20, $\frac{1}{4}$ 66.

Bent Hansen, f. 25, $\frac{1}{8}$ 67.

Forskningsbibliotekarer. (29).

Sigrid Rosenstand Schacht, f. 25.

Lise Høst Saunte, f. 21.

Forskningsbibliotekarer. (O.).

Sigrid Møller Brigsted, f. *Rasmussen*, f. 25.

Finn Hjortgaard Christensen, f. 37.

Martha Weis Clausen, f. *Bentzon*, f. 24.

Troels Fin Eggers Hansen, f. 36.

Jens Udo Ernst Eberhard Junghans, f. 34.

Kirsten Brigitta Møllerup, f. *Meier*, f. 38.

Ulla Retlev, f. 42.

Kirsten Snoer, f. *Reeh*, f. 38.

Bent Wiberg, f. 34.

Konsulent. (O.).

m. h. t. medicinsk dokumentation.

Marianne Sehested Clausen, f. *Bohn*, f. 43.

Katalogisator. (28).

Fritze Smith, f. *Moltke*, f. 12, $\frac{1}{4}$ 65.

Bibliotekar. (26).

Oda Monsrud, f. *Rasmussen*, f. 07, $\frac{1}{4}$ 69.

Biblioteksfuldmægtige. (20).

Inger Elisabeth Hedvig Zink-Nielsen, f. *Rasmussen*, f. 45, $\frac{1}{4}$ 71.

Charles Eigil Søren Rasmussen, f. 10, $\frac{1}{4}$ 66.

Bibliotekar. (19).

Poul Aagaard Christiansen, f. 32, $\frac{1}{12}$ 69.

Overassistenter. (O.).

Maud Ingrid Gerlow, f. 13.

William Heinicke, f. 05.

Birgit Martha Lassen, f. *Olsen*, f. 27.

Statsbiblioteket i Århus.

(Lov af 22 marts 1897).

Universitetsparken, 8000 Århus C. Tlf. Århus 122022.

Åbnet 17 juni 1902. Reglement af 18 novbr. 1938. Ca. 1.104.400 bind foruden småtryk, håndskrifter, kort- og billedsamling + ca. 49.800 numre musikallier. Hovedbibliotek for Århus Universitet, Århus Tandlægehøjskole, Arkitektskolen i Århus, Danmarks Sygeplejerskehøjskole ved Århus Universitet og Den sociale Højskole ved Århus samt overcentral for folkebibliotekerne.

Overbibliotekar. (37).

Karl Vilhelm Thomsen, f. 23, $\frac{1}{8}$ 71.

Førstebibliotekar.

Ved sekretariat, bogholderi, tekniske afd., m. v. *Niels Christian Nielsen* (36), f. 39, $\frac{1}{1}$ 72.

Ved afdeling for bibliografi og publikationsvirksomhed.

Ejgil Søholm (O.), f. 36, $\frac{1}{1}$ 72.

Ved tidsskriftafdeling.

Eva Marianne Vikjær Andersen, f. *Raunkjær* (O.), f. 33.

Ved accessionsafdeling.

Jørgen Vikjær Andersen (36), f. 31, $\frac{1}{4}$ 63.

Ved afdeling for systematisk katalogisering *Erik Buus* (35), f. 09, $\frac{1}{1}$ 65.

Ved afdeling for alfabetisk katalogisering. *Vibeke Stenderup* (O.), f. 21, $\frac{1}{2}$ 68.

Ved publikumsafdeling.

Anna Marie Terp (36), f. 27, $\frac{1}{4}$ 67.

Forskningsbibliotekarer. (34).

Johannes Tougaard Larsen, f. 23, $\frac{1}{1}$ 70.

Erik Giese, f. 01, $\frac{1}{10}$ 70.

Forskningsbibliotekarer. (31).

Valborg Marie Elisabeth Knudsen, f. 10, $\frac{1}{7}$ 69.

Johannes Andersen, f. 11, $\frac{1}{7}$ 69.

Forskningsbibliotekarer. (16, 21, 29).

Børge Olesen, f. 21.

Jep Scavenius, f. 20.

Lotte E. Stefani, f. 28.

Forskningsbibliotekarer. (O.).

Rixt Bosma, f. 36.

Edith Cahill, f. *Christensen*, f. 16.

Hans Boy Carstens, f. 24.

Judith Lund Clausen, f. 35.

Per Groth Clausen, f. 36.
Jørgen Poul Erichsen, f. 35.
Claus Magnussen, f. 37.
Elisabeth Munck, f. 07.
Klavs Munck, f. 35.
Bente Ahlers Møller, f. 29.
Gisela M. Wernicke Olesen, f. 36.
Olga Porotnikoff, f. 23.
Jørgen Selst, f. 26.
Britta Persson Skovgaard, f. 36.
Hanne Smith, f. 42.
Jørn Street-Jensen, f. 40.
Palle Svennevig, f. 35.
 Dr. phil. *H. T. Søgaard* (R.), f. 07.
Bogdan Wierzba, f. 38.

Sekretær. (21).

Karen Spandet Grotkjær, f. 30.

Biblioteksfuldmægtige. (20).

Ellen Hvass, f. 03.
Bodil Nygård, f. 16.
Margaret Engberg, f. 28.

Bibliotekarere. (19).

Ingrid Knudsen, f. 18.
Ida Hammershaimb, f. Breum, f. 17.
Esther Sparre-Petersen, f. 24.

Statens avissamling i Århus.

(Lov af 17 maj 1916).

Statsbiblioteket, Universitetsparken, 8000 Århus C.
 Tlf. Århus 12 20 22.

Åbnet 17 maj 1918. Underlagt overbibliotekaren ved Statsbiblioteket. Rummer især danske aviser, fra ca. 1820 nogenlunde komplet. Ca. 57.300 bind.

Odense Universitetsbibliotek.

Islandsgade 2, 5000 Odense. Tlf. (09) 13 61 61.

Oprettet 1965 i tilknytning til lov nr. 190 af 4 juli 1964 om oprettelse af et universitet i Odense. Ca. 350.000 bind. Hovedbibliotek for Odense universitetscenter.

Overbibliotekar. (37).

Torkil Olsen, f. 22, 1/4 66.

Førstebibliotekarere. (0.).

Hans Juel Aagaard, f. 26.
Erik Andersen, f. 20.

Bibliotekarere. (0.).

Kjeld Tue Birket-Smith, f. 25.
August Hahn, f. 36.
Poul Wennemoes Hynding, f. 39.
Aase Lindblad Jacobsen, f. 44.
Poul Henning Kallmoes, f. 11.
Herdís Lyngby, f. 30.
John Riis, f. 23.
Ingelise Stæhr, f. Dyre Pedersen, f. 44.
Else Varnild, f. Poulsen, f. 36.
Karen Margrethe Langkjær Wedin, f. Sørensen, f. 36.

Afdelingsbibliotekar. (26).

Alfred Tiedje, f. 20, 1/9 69.

Fuldmægtig. (20).

Birger Osvald Isaksen, f. 11, 1/8 69.

Bibliotekarere. (20).

Jette Hagen Rodriguez, f. Hagen, f. 38, 1/4 71.

Birte Bornebusch Johannsen, f. Bornebusch, f. 31, 1/8 70.

Overassistent. (0.).

Louise Lysemose, f. 25.

Roskilde universitetsbibliotek.

Postboks 280 - 4000 Roskilde. Tlf. (03) 36 36 11
 Se afd. 1421 c.

Forskningsbibliotekernes Fællesråd.

Oprettet 1 august 1970 af Ministeriet for kulturelle anliggender ved cirkulære af 24 juli 1970. Fællesrådet skal være planlæggende og rådgivende inden for hele det videnskabelige og faglige biblioteksvæsens område og varetage samarbejdet mellem de videnskabelige og faglige biblioteker. Rigsbibliotekaren er formand, og Rigsbibliotekarembetet fungerer som sekretariat. Fællesrådet, der består af lederne af de større videnskabelige og faglige biblioteker, er på 44 medlemmer. Ministeriet har beskikket et forretningsudvalg, der som faste medlemmer har rigsbibliotekaren, der er formand, og overbibliotekarerne fra følgende biblioteker:

Danmarks tekniske bibliotek
 Danmarks Veterinær- og jordbrugsbibliotek
 Handelshøjskolens bibliotek i København
 Odense universitetsbibliotek
 Statens pædagogiske studiesamling
 Statsbiblioteket i Århus
 Universitetsbibliotekets 2. afdeling,

samt som medlemmer valgt for 3 år lederne af følgende biblioteker:

Atomenergikommissionens bibliotek
 Folketingets bibliotek
 Odense tekniske bibliotek.

Fællesudvalget for folkebiblioteker og forskningsbiblioteker.

Nedsat 1966 af Ministeriet for kulturelle anliggender til afløsning af det foreløbige samarbejdsudvalg, der blev nedsat 1963. Formandsposten alternerer mellem rigsbibliotekaren og biblioteksdirektøren og beklædes for perioden indtil 30 juni 1972 af rigsbibliotekar *Palle Birkelund*, rigsbibliotekarembetet.

Biblioteksrådet.

(Lov nr. 171 af 27 maj 1964).

Niels Juels Gade 5, 1050 K. Tlf. Minerva 4633.

Formand.

Biblioteksdirektør *E. Allerslev Jensen*.

Medlemmer.

Overbibliotekar *Oluf Abitz*, Roskilde.
 Direktør *Leo Alster*.
 Bibliotekar *Jan Østergaard Bertelsen*, Kbhvn.
 Landsretssagfører *Poul Drachmann*, Nykøbing F.
 Undervisningsinspektør *Ib Granerud*, Kbhvn.
 Overlærer *R. Lysholt Hansen*, Nykøbing F., M.F.
 Viceborgmester *Ole Harkkjær*, Virum.
 Overlærer *Edu. Høst*, Ejby.
 Stadsbibliotekar *Frode Jensen*, Kbhvn.
 Rektor *J. P. Kirkegaard* (R.).
 Forvaltningschef *Viggo Land*, Odense.
 Borgmester *Alfred Nørrelund*, Gelsted.
 Programleder *Åge Petersen*, Middelfart.
 Borgmester *Børge Schmidt*, Kbhvn.
 Overbibliotekar *Karl V. Thomsen*, Århus.

Bibliotekstilsynet.

(Tilsynet med folkebibliotekerne, lov nr. 171 af 27 maj 1964).
Niels Juels Gade 6, 1059 K. Tlf. Minerva 4633

Biblioteksdirektør. (37).

E. Allerslev Jensen, f. 11, $\frac{1}{4}$ 60.

Biblioteksinspektører (36).

Ole Carl Valdemar Koch, f. 20, $\frac{1}{4}$ 65.
Sven Olav Plovgaard, f. 13, $\frac{1}{4}$ 65.
Aase Dilling Bredsdorff, f. *Larsen*, f. 19, $\frac{1}{4}$ 65.
Vagn Klingberg-Nielsen, f. 15, $\frac{1}{4}$ 69.

Konsulent. (35).

Morten Hein, f. 41, $\frac{1}{4}$ 71.

Konsulenter. (32).

Elisabeth Lylløf, f. 39, $\frac{1}{2}$ 68.
Poul Jes Petersen, f. 30, $\frac{1}{5}$ 69.
Anne Margrethe Lülke Levy, f. 36, $\frac{1}{6}$ 69.
Børge Sørensen, f. 42, $\frac{1}{7}$ 69.
Anna Kirstine Johansen, f. 33, $\frac{1}{8}$ 70.

Konsulent. (H.).

Finn Kern Hansen, f. 38.
John Jensen, f. 41.
Grethe Torfing, f. 29.
Vagn Aage Voigt, f. 43.

Bibliotekernes Oplysningskontor.

Niels Juels Gade 5, 1059 K. Tlf. Minerva 4633.

Oprettet 1926 som afdeling inden for bibliotekstilsynet, selvstændig 1 april 1961. Administreres af biblioteksdirektøren. Formidler låneforbindelsen mellem folkebibliotekerne og forskningsbiblioteker.

— — — leder (32).

Bibliotekar I.

Inge Elisabeth Müller.

Folkebibliotekernes Depotbibliotek.

Birketinget 6, 2300 Kbnv S. Tlf. (01) 58 30 55.

Telex 16835 depot dk.

Oprettet 1968 som en selvejende institution. Vedtaget approberet af ministeriet for kulturelle anliggender 2. januar 1968, ændret og approberet af ministeriet 15 maj 1970.

Formål: at modtage, i fornødent omfang opbevare, udlåne og i øvrigt disponere over bøger og andet materiale der afgives af folkebibliotekernes samlinger, jfr. § 21, stk. 4, og § 39, stk. 1 b, i bekendtgørelse af 13 maj 1965 om folkebiblioteker. De fra folkebibliotekerne modtagne samlinger kan i særlige tilfælde suppleres af Depotbiblioteket ved erhvervelse af bøger og andet materiale. Depotbiblioteket kan optage en vejledende virksomhed vedrørende folkebibliotekernes kassationer.

Stadsbibliotekar *P. Daugaard*, Århus, formand.

— *Johs. Lehm Laursen*, Frederiksberg, næstformand.

Leder: bibliotekar *Anne-Lise Hjuler.*

Danmarks bibliotekskole.

Birketinget 6, 2300 S. Tlf. (01) 58 60 66.

Oprettet ved lov nr. 132 af 25 maj 1956 som statens læreanstalt for bibliotekarer ved folkebibliote-

ker og for bibliotekarer og biblioteksassistenter ved videnskabelige og faglige biblioteker, jfr. lov nr. 232 af 8 juni 1966.

Rektor. (37).

J. P. Kirkegaard (R.), f. 13, $\frac{1}{4}$ 57.

Undervisningsleder for uddannelse af bibliotekarer til folkebibliotekerne (sektion I).

Fagleder *Jens Børge Friis-Hansen*, f. 23, $\frac{1}{1}$ 71.

Undervisningsleder for uddannelse af forskningsbibliotekarer og bibliotekarer ved de videnskabelige og faglige biblioteker (sektion II).

Fagleder, *Christian Hermann Jensen*, f. 17, $\frac{1}{2}$ 72.

Administrator. (36).

Cand. jur. *Edvard Jeppesen*, f. 29, ($\frac{1}{12}$ 67) $\frac{1}{8}$ 69.

Fagledere. (35).

Cand. mag. *Axel Andersen*, f. 29, ($\frac{1}{7}$ 67) $\frac{1}{6}$ 69, referencearbejde og dokumentation.

Bibliotekar *Viggo Bredsdorff*, f. 18, ($\frac{1}{7}$ 67) $\frac{1}{12}$ 69, kursusvirksomhed og bibliotekspraktik ved folkebibliotekerne.

Bibliotekar *Inge Cramer*, f. 26, ($\frac{1}{11}$ 68) $\frac{1}{12}$ 69, børnebibliotekskundskab.

Dr. phil. *E. Dal (R.)*, f. 22, ($\frac{1}{11}$ 67) $\frac{1}{6}$ 69, bogvæsen. Konservator *Jesper Engelstoft*, f. 27, ($\frac{1}{11}$ 68) $\frac{1}{1}$ 70, audiovisuelle hjælpemidler og materialer.

Bibliotekar *Jens Børge Friis-Hansen*, f. 23, ($\frac{1}{7}$ 67) $\frac{1}{12}$ 69, klassifikationsteori.

Bibliotekar *Søren Christian Fjeldborg*, f. 25, $\frac{1}{8}$ 70, bogvalg og litteraturanskaffelse.

Cand. mag. *Mogens Idahl Randel Iversen*, f. 11, $\frac{1}{7}$ 67 ($\frac{1}{8}$ 69), bibliotekshistorie.

Bibliotekar *Thomas Emil Johansen*, f. 24, $\frac{1}{1}$ 69, katalogiseringsmetodik.

Mag. art. *Niels Christian Lindtner*, f. 29, ($\frac{1}{7}$ 67) $\frac{1}{12}$ 69, litteraturhistorie.

Cand. psych. *Johannes Pedersen*, f. 22, $\frac{1}{8}$ 71, bibliotekspraktik ved forskningsbibliotekerne.

Fagledere. (O.).

Cand. jur. *Karen Dela*, f. 26, $\frac{1}{7}$ 67, biblioteksadministration (orlov).

Cand. polit. *B. V. Elberling*, f. 20, $\frac{1}{4}$ 68, kulturformidling og bibliotekssociologi.

Mag. art. *Christian Hermann Jensen*, f. 17, $\frac{1}{5}$ 71, publikumsservice, herunder læsesalarbejde og informationstjeneste i folkebibliotekerne.

Mag. art. *Erland Munch-Petersen*, f. 30, $\frac{1}{1}$ 69, bibliografi.

Civing. *Poul Timmermann*, f. 31, $\frac{1}{7}$ 71, fagencyklopædi og -litteratur, tekniske fag.

Cand. mag. *Finn Hjortgaard Christensen*, f. 37, $\frac{1}{2}$ 72, fagencyklopædi og -litteratur, naturvidenskabelige fag.

Civing. *Søren A. Petersen*, f. 36, $\frac{1}{5}$ 72, informationsformidling med henblik på anvendelse af edb i bibliotekernes virksomhed.

Cand. polit. *Ole Harbo*, f. 43, $\frac{1}{7}$ 72, fagencyklopædi og -litteratur, samfundsfag.

Assisterende fagledere. (33).

Bibliotekar *Kirsten Bering*, f. 25, $\frac{1}{10}$ 71.

— *Bent Christiansen*, f. 36, ($\frac{1}{2}$ 69), $\frac{1}{3}$ 70.

— *Svend Engel*, f. 29, $\frac{1}{12}$ 68.

— *Ejler Hinge-Christensen*, f. 36, ($\frac{1}{12}$ 68) $\frac{1}{3}$ 70.

— *Ejnar Jens Christian Knudsen*, f. 26, $\frac{1}{8}$ 69.

— *Grethe Norvang*, f. 17, ($\frac{1}{2}$ 69) $\frac{1}{8}$ 70 (orlov).

— *Ole Nielsen Sorring*, f. 33, ($\frac{1}{10}$ 69) $\frac{1}{10}$ 71.

Bibliotekar *Mona Madsen*, f. 40, $\frac{1}{10}$ 72.

Lektorer. (O.).

Cand. scient. *Vibeke Leo Hansen*, f. 44.
 Cand. mag. *Werner Pedersen*, f. 22.
 Mag. art. *Annelise Mark Pejtersen*, f. 44.
 Cand. mag. *Jørgen Svane-Mikkelsen*, f. 38.
 Mag. art. *Merete Winge*, f. 37 (orlov).

Bibliotek.

Cand. mag. *Børge Vinding Madsen*, f. 11, ledende bibliotekar (34), $\frac{1}{1}$ 68 ($\frac{1}{1}$ 69).
 Bibliotekar *Inge Hviid*, f. 33, $\frac{1}{8}$ 67 (orlov).
 Bibliotekar *Elise Holt*, f. 43, $\frac{1}{7}$ 71.

1488

Biblioteker.

Danmarks tekniske bibliotek, se afd. 1425.
 Folketingets bibliotek, se afd. 67.
 Garnisonsbiblioteket i København, se afd. 656.
 Kunstakademiets bibliotek, se afd. 1487.
 Marinens bibliotek, se afd. 656.
 Statens pædagogiske studiesamling, se afd. 1475.
 Veterinær- og Landbohøjsk. bibliotek, se afd. 1426 e.

Dansk folkemindesamling.

Birketinget 6, 2300 S. Tlf. (01) 53 68 00.

Arkivar. (31).

Komponisten, cand. jur. *Poul Rousing Olsen*, f. 22, $\frac{1}{8}$ 67.

Arkivar. (29).

Komponisten *Thorkild Borg Knudsen*, f. 25.

Arkivarer. (O.).

Mag. art. *Carsten Bregenhøj*, f. 41.
 — art. *Gustav Henningsen*, f. 34.
Morten Levy, f. 39.
 Mag. art. *Iørn Piø*, f. 27.

De kongelige kunstsamlinger.

Nationalmuseet.
 Den kgl. afstøbningssamling.
 Den kgl. kobberstiksamling.
 Den kgl. maleri- og skulptursamling.
 Den Hirschsprungske samling.
 Ordrupgårdsamlingen.
 Se afd. 1505—1506.

1484

Det kgl. danske Kunstakademi.

Fundats af 31 marts 1754 og 31 marts 1758. Fornyet fundats 28 juli 1814. Konfirmation 1 marts 1842. Fornyet reglement 1 marts 1842. Kgl. resolution 28 juli 1857. Reglement for undervisningen af 7 septbr. 1883. Kgl. resolution 31 decbr. 1882, bekendtgjort 9 januar 1883. Kgl. resol. 18 januar 1887, bekendtgjort 24 januar næstefter. Reglement for undervisningen af 20 april 1888. Fundats 10 maj 1913. Reglement for undervisningen 15 august 1913, fundats af 28 decbr. 1916. Fundats af 19 oktbr. 1921. Reglement for undervisningen 12 juli 1924. Fundats af 31 marts 1927. Reglement for undervisningen 8 juni 1937. Fundats af 19 marts 1969. Anordning af 14 februar 1968. Cirkulære af 11 marts 1968. Anordning af 22 september 1970. Cirkulære af 7 oktober 1970.

Charlottensborg, Kongens Nytorv 1, 1050 K. Tlf. (01) 12 68 60

Akademiet for de skønne Kunster.

Præsident. (H.2400).

Maleren *Ole Schwalbe*.

Vicepræsident.

Arkitekt, m.a.a. *Erik Møller*.

Dirigent.

Maleren, professor *Gunnar Aagaard-Andersen*.

Vicedirigent.

Billedhuggeren *H. K. Olsen* (R¹).

Akademisekretær.

Lrs. *J. J. Zahle* (R.).

Medlemmer af akademiet.

Arkitekter.

E. Borg (R.), professor.
Gehrdt Bornebusch.
N. T. Faber (R.), professor, rektor.
H. H. Hansen (R.).
Knud Peter Harboe, professor.
Arne Karlsen, rektor.
Naur Klint, professor.
Vibeke Klint.
M. Koch (R¹), professor.
Eva Koppel.
Henning Larsen.
C. F. V. Møller (K.), professor.
Erik Møller.
Viggo Møller-Jensen, professor.
Jørn Nielsen.
Ib Rasmussen.
Johan Richter, professor.
Hans Hartvig Skaarup.
H. Sørensen (R¹).
Ole Thomassen.
O. Wanscher (R¹), professor.
Vilhelm Wohlert, professor.

Billedhuggere.

Ernst Eberlein.
J. C. C. Galster (R.).
Niels Guttormsen.
Svend Wiig Hansen, professor.
Kamma Hedén.
Gunnar Heide.
R. Jacobsen (R.), professor.
Søren Georg Jensen.
Karl Otto Johansen.
Preben Køie-Nielsen.
Peder A. Linnet.
Sigrid Lütken.
K. Nellesen (R.).
Erik Poulsen.
Ulf Rasmussen.
Helen Schou (R.).
Bent Sørensen,
Jens-Flemming Sørensen.
Jytte Thompson.
Gunnar Westman.

Malere.

Gunnar Aagaard Andersen, professor.
Mogens Andersen.
Karl Bovin.
Victor Brockdorff.
Johannes Carstensen.
Wilhelm Freddie.
Erling Frederiksen.
Jørn Glob.
Anne Margrethe Grosell.
H. Heerup (R.).
Emil Herbov.

Erik Lagoni Jacobsen.
Georg Jacobsen, professor.
Bodil Kaalund.
Hans Ruge Lollesgaard.
Vera Myhre.
Gudrun Poulsen.
Hans Scherfig.
Ole Schwalbe.
D. Sterup-Hansen (R.), professor.
Niels Østergaard.

Medlemmer af Akadimirådet.

Arkitekter.

E. Borg (R.), professor.
Knud Peter Harboe.
Erik Møller.
Ole Thomassen.
 Billedhuggere.
G. P. G. Eickhoff (R¹), professor.
Svend Wiig Hansen, professor.
H. K. Olsen (R¹).
Erik Poulsen.

Malere.

Gunnar Aagaard Andersen, professor.
Victor Brockdorff.
Ole Schwalbe.
D. Sterup-Hansen (R.), professor.

Overordenlige medlemmer.

Alvar Aalto, finsk arkitekt, professor, $\frac{1}{4}$ 46.
V. Thorlacius-Ussing (K.D.M.), dr. phil., kunst-
 historiker, $\frac{31}{3}$ 54.
Ivar Johnson, svensk billedhugger, $\frac{31}{3}$ 54.
Stinius Frederiksen, norsk billedhugger, $\frac{31}{3}$ 54.
Aarre Heinonen (R¹), finsk maler, $\frac{31}{3}$ 54.
Sigurd Lewerentz, svensk arkitekt, $\frac{31}{3}$ 54.
Hakon Ahlberg, svensk arkitekt, $\frac{31}{3}$ 54.
Niels Ahrbom, svensk arkitekt, $\frac{31}{3}$ 54.
Odd Brochmann, norsk arkitekt, $\frac{31}{3}$ 54.
Eyvind Moestue, norsk arkitekt, $\frac{31}{3}$ 54.
Hugh Maxwell Casson, Sir, engelsk arkitekt, $\frac{31}{3}$ 54.
Pietro Belluschi, amerikansk arkitekt, $\frac{31}{3}$ 54.
Lawrence B. Anderson, amerikansk arkitekt, $\frac{31}{3}$ 54.
William Wilson Wurster, amerikansk arkitekt, $\frac{31}{3}$ 54.
Georges Daux, direktør for Den franske Skole i
 Athen, $\frac{1}{7}$ 57.
Marc Chagall, maler, $\frac{1}{11}$ 60.
Oskar Kokoschka, maler, $\frac{1}{11}$ 60.

Æresmedlemmer.

Poul Christensen, grafiker.
M. Koch (K.), arkitekt, professor.
Steen Eiler Rasmussen, arkitekt, professor.
Michel Ragon, fransk kunstkritiker.

Kunstakademiets skoler.

Reglerne for Kunstakademiets skoler er fastsat i kgl. anordning af 4 august 1971. Skolernes fællesanliggender varetages af en rektor i forbindelse med en prorektor, skolernes fællesudvalg og administrator, der forestår skolernes administration. Rektor udnævnes ved kgl. resolution for en periode af 2 år efter indstilling fra arkitektskolens og billedkunstskolernes 2 fagråd. Prorektor vælges ligeledes for 2 år. Fagrådernes formænd, dekanerne, vælges for 1 år ad gangen. Fagrådene er de respektive skolers øverste faglige og pædagogiske organ. Arkitektskolens fagråd er paritetisk sammensat med én repræsentant for lærerne og én repræsentant for de studerende for hvert institut (for bygningskunst i

hver sektion). Herudover har repræsentanter for det ikke-videnskabelige personale, som er organiseret i en medarbejderforsamling, repræsentanter for det faglige personale ved Kunstakademiets bibliotek og Bygningsteknisk Studiearkiv samt administrator adgang til at deltage med møde- og taleret.

Billedkunstskolernes fagråd består af 8 afdelingsledere (professorer) 6 studerende samt repræsentanter for lærerforsamling og for laboratorielederne. Endvidere har en repræsentant fra medarbejderforsamlingen, rektor og administrator møde- og taleret i fagrådet.

Rektor. (H.3900).

Professor *N. T. Faber* (R.).

Prorektor.

Professor *Helge Bertram*.

A. Skolen for billedkunst.

1487

Dekan.

Lektor *Poul Gammelbo*.

Professorer. (37).

Helge Wentorf Bertram, i kunstpædagogik, f. 19. $\frac{1}{7}$ 71.*E. Jacobsen* (R.), i malerkunst, f. 10, $\frac{1}{9}$ 59.*D. Sterup-Hansen* (R.), i mur- og rumkunst, f. 18, $\frac{1}{4}$ 62.*Richard Mortensen*, i malerkunst, f. 10, $\frac{1}{9}$ 64.*Palle Nielsen*, i grafik, f. 20, $\frac{1}{2}$ 71.*Svend Wiig Hansen*, i billedhuggerkunst, f. 22, $\frac{1}{11}$ 71.

Docent. (34).

A.V. Rode (R¹), i maler- og billedhuggerkunstens historie, f. 05, $\frac{1}{7}$ 48.

Lektorer. (H.).

Maleren *Knud Nielsen*, i malerskolens 1. del.Billedhugger *A. Petersen* (R.), i billedhuggerskolen.— *P. Holm Olsen*, i billedhuggerskolen.Konserverator *Steen Bjarnhof*.

B. Skolen for bygningskunst.

Dekan.

Professorer. (37).

A. W. Smitt (R¹), i bygningskunst med landbrugsbyggeri som speciale, f. 10, $\frac{1}{10}$ 50.*Poul Ernst Kjergaard*, i bygningskunst med byggeteknik som speciale, f. 12, $\frac{1}{8}$ 53.*Christian Erhard* (kaldet *Peter*) *Bredsdorff*, i byplanlægning, f. 13, $\frac{1}{8}$ 55.*O. Wanscher* (R¹), i bygningskunst med møbel- og rumkunst som speciale, f. 03, $\frac{1}{8}$ 55.*Viggo Møller-Jensen*, i bygningskunst, f. 07, $\frac{1}{8}$ 55.*E. Borg* (R.), i bygningskunst, f. 12, $\frac{1}{10}$ 57.*Jens Christian Thirstrup*, i bygningskunst, f. 15, $\frac{1}{4}$ 59.*E. Herlow* (R.), i industriel formgivning, f. 13, $\frac{1}{8}$ 59.*Haldór Gunnløgsson*, i bygningskunst, f. 18, $\frac{1}{8}$ 59.*J. Bo* (R.), i bygningskunst, f. 18, $\frac{1}{8}$ 60.*E. C. Sørensen* (R.), i bygningskunst, f. 22, $\frac{1}{11}$ 61.*N. T. Faber* (R.), i bygningskunst, f. 15, $\frac{1}{4}$ 62.*S.-J. Andersson* (R.), i landskabs- og havekunst, $\frac{1}{10}$ 71.*Ebbe Clemmensen*, i bygningskunst, f. 17, $\frac{1}{8}$ 64.*Poul Vilhelm Wohlert*, i bygningskunst, f. 20, $\frac{1}{9}$ 68.*Knud Holscher*, i bygningskunst, f. 30, $\frac{1}{9}$ 68.*Henning Larsen*, i bygningskunst, f. 25, $\frac{1}{9}$ 68.*Naur Klint*, i arkitektur med industriel grafik som særligt område, f. 20, $\frac{1}{1}$ 70.

Docenter. (34).

- Mogens Krustrup*, i arkitekturens historie, f. 21, $\frac{1}{4}$ 55.
H. H. Engqvist (R.), i dansk arkitekturhistorie, f. 12, $\frac{1}{7}$ 57.
Mogens Voltelen, i belysningslære, f. 08, $\frac{1}{2}$ 59.
Bjørn Bindselev, i byggeriets administration, f. 23, $\frac{1}{11}$ 60.
Ole Thomassen, i byplanlægning, f. 19, $\frac{1}{1}$ 65.

Honorarlønnede docenter.

- Civing. *Jørgen Nielsen*, i statik, f. 18, $\frac{1}{8}$ 61.
 — *Svend Madsen*, f. 24, $\frac{1}{3}$ 62.
 — *Jørgen Petersen*, i tekn. installationer, f. 26, $\frac{1}{10}$ 63

Skolernes kontor.

Tlf. (01) 12 03 60. 10-12 og 13-15.

- O. Røder* (R.), administrator og slotsforvalter ved Charlottenborg (36), f. 20, $\frac{1}{8}$ 60.
Sonja Roose Jonsson, f. 06, kasserer (15).

Akademiets bibliotek.

- Henrik Bo Bramsen*, overbibliotekar (35), f. 08, $\frac{1}{4}$ 62.
Emma Christine Salling, bibliotekar (21), f. 32, $\frac{1}{11}$ 65.

Samlingen af arkitekturtegninger.

- Hakon Lund*, bibliotekar (21), f. 28, $\frac{1}{11}$ 63.

Akademiets bygningstekniske studiearkiv.

- Arkitekt *D. T. Fink* (R.), leder. (H.).

Skolernes værksted.

- Arkitekt *Jens Møller-Jensen*, leder (O.).

Bestyrelsen for Charlottenborgudstillingen.

(Oprettet i henhold til bek. af 28 juli 1857, af 9 januar 1883, af 24 januar 1887, regl. 20 novbr. 1888, 10 januar 1893, 13 februar 1900, 18 novbr. 1920 og 26 april 1949).

Nyhavn 2, 1051 K. Tlf. Byen 191.

Beskikket af min. for kulturelle anliggender:

- Arkitekt *Bent Moudt*, m. a. a., formand.

Valgte af akademiet:

- Billedhugger *Erik Poulsen*.
 Maler *Gunnar Aagaard Andersen*, professor.
 Arkitekt *H. H. Hansen* (R.), m. a. a.

Valgte af kunstnersamfundet:

- Malerinde *Eva Andersen*.
 Maler *Jørgen Glob*.
 Arkitekt *Bent Moudt*.
 Billedhugger *Ernst Gulløv Eberlein*.

Sekretær ved udstillingen samt inspektør:

- John Hagemann* (O.).

Kasserer ved udstillingsfonden:

- Advokat *V. K. A. Jensen* (R.).

Arkitektkolen i Århus.

(Kgl. anordning af 28 december 1065).

Nørreport 20, 8000 Århus C.

Rektor. (H.3000).

- Lektor *Arne Karlsen*.

Prorektor.

- Professor *Nils-Ole Lund*.

Professorer.

- Johan Vondriak Richter*, i bygningskunst, f. 25, $\frac{1}{8}$ 68.
Nils-Ole Lund, i bygningskunst, f. 30, $\frac{1}{8}$ 68.
Ole Peter Buhl, i bygningskunst, f. 12, $\frac{1}{8}$ 69.
Knud Ole Dybbroe, i bygningskunst, f. 26, $\frac{1}{8}$ 69.
Yannos Politis, i bygningskunst, f. 34, $\frac{1}{10}$ 70. kst.
Hans Hegelund, i bygningskunst, f. 30, $\frac{1}{10}$ 72.
Alasdair Nairn, i bygningskunst, f. 40, $\frac{1}{6}$ 72.
Ivan McClements Kilpatrick, i bygningskunst, f. 33, ($\frac{1}{7}$ 71) $\frac{1}{6}$ 72.

Lektorer.

- Johannes Exner*, i restaurering, arkitekturhistorie og tegning, f. 26, $\frac{1}{8}$ 65.
Sven Hansen, i landskabs- og havekunst, f. 10, $\frac{1}{8}$ 65.
Arne Karlsen, i møbel- og rumkunst samt industriel design, f. 27, $\frac{1}{8}$ 65.
Eric Pettersson, i byplanlægning, f. 36, $\frac{1}{10}$ 70.
Erik Andersen, i anvendt byggeteknik, f. 16, $\frac{1}{4}$ 69.
Aage Kristensen, i visuel kommunikation, f. 16, $\frac{15}{8}$ 69.
Per Dombrowsky, i byggeteknik og statik, f. 40, $\frac{1}{8}$ 69.
Adrian Heath, industriel formgivning, f. 23, $\frac{1}{7}$ 71.

Skolens kontor.

Tlf. (06) 13 08 22.

- Arne K. Sørensen*, administrator (O.), f. 18, $\frac{1}{8}$ 65.

Det kongelige danske Musikonservatorium. 1488

(Lov nr. 275 af 9 juni 1948).

H. C. Andersens Boulevard 36, 1553 V. Tlf. (01) 12 42 74.

Rektor.

- Professor *P. Birkelund* (R.), $\frac{1}{10}$ 71.

Administrator. (34).

- Leo Toldsted*, f. 27, $\frac{1}{7}$ 67.

Professorer. (37+1200).

- Komponist, mag. art. *B. Hjelmberg* (R¹), i teori og musikhistorie, f. 11, $\frac{1}{11}$ 51.
 Kgl. kapelmusikus* *Erling Bloch* (R¹), i strygeinstrumenter, f. 04, $\frac{1}{4}$ 54.
 Organist *H. A. Andersen* (R¹), i orgel og teori, f. 12, $\frac{1}{1}$ 55.
 Pianist *H. D. Koppel* (R¹), i klaver, f. 08, $\frac{1}{1}$ 55.
 Komponist, mag. art. *J. Jersild* (R¹), i hørrelære og musikhistorie, f. 13, $\frac{1}{4}$ 55.
 Pianist *A. Skjold Rasmussen* (R.), i klaver, f. 21, $\frac{1}{13}$ 59.
 Kapelmester *A. Hammelboe* (R¹), i direktion, f. 16, $\frac{1}{4}$ 64.
 Komponist *Svend Westergaard*, i teori og hørrelære, f. 22, $\frac{1}{4}$ 65.
 Komponist *L. Thybo* (R.), i teori og orgel, f. 22, $\frac{1}{8}$ 65.
 Operasanger *U. Ebrelius* (R.), i sang, f. 18, kst., $\frac{1}{8}$ 65.
 Solofløjtenist *P. Birkelund* (R.), i blæseinstrumenter, f. 17, $\frac{1}{8}$ 66.
 Pianist *Robert Dankwart Leo Riefting*, i klaver, f. 11, kst., $\frac{1}{8}$ 67.
 Violoncellist *E. B. Bengtsson* (R.), i violoncel, f. 32, $\frac{1}{4}$ 68.
 Solohornist *I. J. Michelsen* (R¹), i messingblæseinstrumenter, f. 17, $\frac{1}{8}$ 68.
 Organist *Grethe Krogh*, i orgel, f. 28, $\frac{1}{8}$ 69.
 Violonisten *Endré Wolf*, i violin, f. 13, kst. $\frac{1}{8}$ 69.

Kgl. kapelmusikus *Aage Bredahl*, i træblæseinstrumenter, f. 16, $\frac{1}{1}$ 71.
Operasanger *Kim Borg*, i sang, f. 19, $\frac{1}{9}$ 72.

Docenter.

Operasanger *J. A. B. Astrup* (R¹), i sang, f. 08, $\frac{1}{7}$ 60.
Komponist *N. V. Bentzon* (R.), i teori og formlære, f. 19, $\frac{1}{7}$ 60.
Pianist *Anker Blyme*, i klaver, f. 25, $\frac{1}{7}$ 60.
Pianist *H. A. O. Foerlev* (R.), i klaver, f. 11, $\frac{1}{7}$ 60.
Operasangerinde *Annemarie Mortensen*, i sang, f. 04, $\frac{1}{7}$ 60.
Pianist *E. A. Møller* (R.), i klaver, f. 17, $\frac{1}{7}$ 60.
Pianistinde *Esther Vagnig* (R.), i klaver, f. 05, $\frac{1}{7}$ 60.
Organist *Jørgen Berg*, i korledelse og korsang, f. 28, $\frac{1}{11}$ 65.
Cand. mag. *Ebbe Knudsen*, i teori og horelære, f. 25, $\frac{1}{6}$ 66.
Blokfløjtepædagog *Irmgard Knopf Mathiesen*, i blokfløjte, f. 37, $\frac{1}{6}$ 66.
Pianist *E. A. Starup* (R.), i klaver, f. 08, $\frac{1}{9}$ 66.
Organist, mag. art. *Ulrich Teuber*, i liturgik, f. 20, $\frac{1}{9}$ 66.
Pianistinde *Merete Westergaard*, i horelære, f. 38, $\frac{1}{9}$ 66.
Guitarist *Per-Olof Johnson*, i guitar, f. 28, $\frac{1}{9}$ 68.
Komponist *Yngve Trede*, i teori, f. 33, $\frac{1}{9}$ 68.
Harpenistinde *Inga Graae* (R.), f. 10, $\frac{1}{6}$ 68.
Komponist *Leif Kayser*, i instrumentation, f. 19, $\frac{1}{12}$ 68.
Statspr. musikpædagog *Marie Haller-Larsen*, i horelære, f. 14, $\frac{1}{12}$ 68.
Cand. mag. *Carla Juul Madsen*, i italiensk, f. 28, $\frac{1}{12}$ 68.
Operasangerinde *Ellen-Margrethe Edlers* (R.), i sang, f. 19, $\frac{1}{9}$ 69.
Pianist *Friederich Gürtler*, i klaver, f. 33, $\frac{1}{9}$ 69.
Pianistinde *Anne-Karin Hogenhaven*, i teoretisk pædagogik og praksis, f. 27, $\frac{1}{9}$ 69.
Pianist *Kjell Olsson*, i klaver, f. 17, $\frac{1}{9}$ 69.
Statspr. musikpædagog *Margrethe Enevold Johansen*, i horelære, f. 43, $\frac{1}{11}$ 69.
Statspr. musikpædagog *Bodil Holck Petersen*, i horelære, f. 41, $\frac{1}{11}$ 69.
Statspr. musikpædagog *Frans Rasmussen*, i horelære, f. 44, $\frac{1}{11}$ 69.
Pianist *John Damgaard Madsen*, i klaver, f. 41, $\frac{1}{9}$ 70.
Musiker *Mogens Ellegaard*, i accordeon, f. 35, $\frac{1}{2}$ 72.
Statspr. musikpædagog *Ejnar Kampp*, i musikpædagogisk uddannelse, f. 28, $\frac{1}{2}$ 72.
Guitarist *Ingolf Olsen*, i guitar, f. 43, $\frac{1}{4}$ 72.
Statspr. musikpædagog *Jesper Bøje Christensen*, i teori, f. 44, $\frac{1}{9}$ 72.

Honorarlønnede faste lærere.

Kgl. kapelmusikus *M. Steen Andreassen* (R.), i obo, f. 16, $\frac{1}{7}$ 60.
Kgl. kapelmusikus *H. Fulling* (R.), i slagtøj, f. 12, $\frac{1}{7}$ 60.
Organist *Karl Johan Isaksen*, i cembalo, f. 09, $\frac{1}{7}$ 60.
Kgl. kapelmusikus *K. A. Pedersen* (R.), i trompet, f. 17, $\frac{1}{7}$ 60.
Kgl. kapelmusikus *P. H. Traulsen* (R.), i basun, f. 13, $\frac{1}{7}$ 60.
Lektor, mag. art. *Helga Christensen*, i stemmelægning, f. 08, $\frac{1}{1}$ 61.
Saxofonist *A. Voss* (R.), i saxofon, f. 11, $\frac{1}{10}$ 61.
Klarinettist *Tage Scharff*, i klarinet, f. 17, $\frac{1}{9}$ 65.

Koncertmester *Helge Ploug Christensen*, i kontrabas, f. 18, $\frac{1}{9}$ 66.
Koncertsangerinde, lægeaut. talepædagog *Elise Ditlevsen*, i sang, f. 19, $\frac{1}{3}$ 68.
Kgl. kapelmusikus *Asger Fredericia*, i tuba, f. 28, $\frac{1}{8}$ 68.
Violoncellistinde *Charlotte Lund Christiansen*, i viola da gamba, f. 39, $\frac{1}{8}$ 68.
Kgl. kapelmusikus *Julius Koppel*, i viola, f. 10, $\frac{1}{8}$ 68.
Koncertmester *C. Senderowitz* (R.), i violin, f. 16, $\frac{1}{9}$ 68.
Lektor *Jens Østergaard*, i musikhistorie, f. 29, $\frac{1}{1}$ 70.

Timelønnede lærere.

Dipl. talelærerinde *Grethe Vanggaard*, i deklamation, f. 12, $\frac{1}{9}$ 66.
Pianistinde *Karen Lund Christiansen*, i klaver, f. 26, $\frac{1}{11}$ 66.
Pianist *Jens Gümoes*, i klaver, f. 31, $\frac{1}{11}$ 66.
Pianistinde *Karen Levinsen*, i klaver, f. 23, $\frac{1}{11}$ 66.
Pianist *Finn Loving*, i klaver, f. 37, $\frac{1}{11}$ 66.
Pianistinde *Astrid Møller*, i klaver, f. 36, $\frac{1}{11}$ 66.
Operasanger *Eskild Rask Nielsen*, i sang, f. 18, $\frac{1}{11}$ 66.
Pianistinde *Sigrun Vibe Skovmand*, i klaver, f. 23, $\frac{1}{11}$ 66.
Pianistinde *Alice Testrup*, i klaver, f. 29, $\frac{1}{11}$ 66.
Pianistinde *Else Schøler Aagaard*, i klaver, f. 26, $\frac{1}{11}$ 66.
Koncertsangerinde *Benthe Eltrup*, i stemmelægning, f. 33, $\frac{1}{9}$ 67.
Organist *Finn Viderø*, i orgel, f. 06, $\frac{1}{9}$ 67.
Statspr. musikpædagog *Lisbeth Zimmer Andersson*, i horelære, f. 40, $\frac{1}{10}$ 69.
Statspr. musikpædagog *Jesper Bøje Christensen*, i teori, f. 44, $\frac{1}{9}$ 70.
Adjunkt *Michael Hauser*, i teori, f. 30, $\frac{1}{9}$ 70.
Organist *Finn Reiff*, i orgel, f. 33, $\frac{1}{9}$ 71.
Statspr. musikpædagog *Eva Legéne Andersson*, i blokfløjte, f. 37, $\frac{1}{9}$ 72.
Statspr. musikpædagog *Asta Land Olesen*, i brugsklaver, f. 27, $\frac{1}{9}$ 72.
Operasangerinde *Kirsten Hermansen*, i sang, f. 30, $\frac{1}{9}$ 72.

Timelønnede sproglerere.

Lektor *Poul Fledelius*, i tysk, f. 07, $\frac{1}{1}$ 40.
Marie-Claude Højlund, i fransk, f. 24, $\frac{1}{12}$ 69.

Repetitører.

Operasuffløse *Grethe Kordt*, f. 13, $\frac{1}{10}$ 53.
Operarepetitør, cand. mag. *Hans Meyer Petersen*, f. 10, $\frac{1}{4}$ 58.
Pianistinde *Anne-Lise Skov*, f. 35, $\frac{1}{12}$ 66.
Pianistinde *Kaja Bundgaard*, f. 36, $\frac{1}{9}$ 72.

Det jyske Musikonservatorium.

1488a

(Lov nr. 219 af 31 maj 1963).

Fuglesangs Allé 28, 8210 Århus V. Tlf. (06) 15 53 88.

Rektor. (H.).

Komponist, professor *Tage Nielsen*.

Konservatoriesekretær. (O.).

Operaleder *Torben Viskum*, f. 33, $\frac{1}{9}$ 69.

Professorer. (37).

Komponist, cand. mag. *Tage Nielsen*, f. 29, $\frac{1}{4}$ 64.
Pianist, mag. art. *Bengt Gustaf Johnsson*, f. 21, $\frac{1}{9}$ 65.
Violonist *Henrik Reinholdt Saksenskjold*, f. 18, $\frac{1}{9}$ 66.
Violoncellist *Asger Lund Christiansen*, f. 27, $\frac{1}{7}$ 69.
Musikpædagog *Peer Birch*, f. 35, $\frac{1}{9}$ 70.
Pianisten *Georg Vásárhelyi*, f. 12, $\frac{1}{9}$ 70.

Docenter.

- Holger Arndt*, i klaverspil, f. 24, $\frac{1}{10}$ 66.
Birgit Bastian, sang, f. 19, $\frac{1}{9}$ 71.
Poul la Cour, i klaverspil, f. 20, $\frac{1}{9}$ 64.
Hans Erik Deckert, i cello, f. 27, $\frac{1}{9}$ 68.
Ellen Gumberg (F.Æ.L.S.), i klaverspil, f. 14, $\frac{1}{9}$ 64.
Bodil Gümoes, i sang, f. 35, $\frac{1}{6}$ 68.
Kjeld Hansen, i klaverspil, f. 27, $\frac{1}{9}$ 65.
Lise Helweg, i hørelære, f. 27, $\frac{1}{6}$ 68.
Alma Jørgensen, i klaverspil, f. 18, $\frac{1}{9}$ 65.
Claus Jørgensen, i hørelære, f. 39, $\frac{1}{9}$ 65.
Bent Lorentzen, i teori og musikhistorie, f. 35, $\frac{1}{9}$ 64.
Kjeld Mardahl, i fløjtespil, f. 26, $\frac{1}{9}$ 65.
Ebba Nielsen, i hørelære, f. 20, $\frac{1}{9}$ 69.
Svend Nielsen, i musikteori, f. 37, $\frac{1}{6}$ 69.
Jens Wilhelm Petersen, musikteori og musikhistorie, f. 39, $\frac{1}{11}$ 72.
Mogens Helmer Petersen, i teori og musikhistorie, f. 34, $\frac{1}{6}$ 68.
Jørgen Thomsen, i klaver, f. 33, $\frac{1}{11}$ 68.
Jette Tikjøb, i musikpædagogik, f. 12, $\frac{1}{9}$ 65.
Orla Vinther, i teori og musikhistorie, f. 37, $\frac{1}{6}$ 68.

Honorarlønnede faste lærere.

- Alfred Andersen*, i fagotspil, f. 21.
Jens Arnsbo, i klarinettspil, f. 14.
Jørgen Voigt Arnsted, i tuba, f. 36.
Erik Bach, musikteori og musikhistorie, f. 46.
Carsten Balvig, klaver, f. 44.
Göran Bergström, gambe, f. 42.
Ester Birch, i klaverspil, f. 27.
Asger Bonjuls, dramatik, f. 28.
Ruth Brejnholm, i oplæsning, f. 26.
Walther Börner, orgelkundskab, f. 16.
Helge Prees Christiansen, sang, f. 36.
Ole-Henrik Dahl, i obospil, f. 38.
Arne de Cros Dich, hørelære, f. 42.
Aage Dilleusen, i trompet, f. 26.
Mogens Ellgaard, accordeon, f. 35.
Ole Engler, basun, f. 40.
Erik Fessel, klaver, f. 33.
Gerald Eberhardt Fischer, i taleteknik, f. 35.
Georg Fjelrad, i orgel, f. 01.
Bjørn Fosdal, i horn, f. 40.
Bent Frederiksen, i orgel, f. 37.
Birthe Frederiksen, i afspænding, f. 19.
Annette Friisholm, i blokfløjte, f. 40.
Lavard Friisholm, i orkesterekole, f. 12.
Sonja Gisinge, harpe, f. 39.
Aino Gliemann, i klaver, f. 37.
Pelle Gudmundsen-Holmgren, komposition, f. 32.
Friedrich Gürtler, ensemblesang, f. 33.
Morten Hansen, kontrabas, f. 44.
Poul Hestbech, klaver, f. 34.
John Wedell Horsner, orgel, f. 50.
Knud Hovaldt, i trompet, f. 26.
Jens Peter Jacobsen, musikteori og musikhistorie, f. 31.
Jesper Jørgen Jensen, orgel, f. 43.
John Jensen, i kontrabas, f. 23.
Ole Jensen, saxofon, f. 45.
Olivia Schmitt Jensen, i italiensk, f. 31.
E. M. S. (Tutter) Givskov Jørgensen, kammermusik, f. 30.
Erik Kaltoft, klaver, f. 43.
Lone Karlsson, klaver, f. 47.
Birgit Kjær, i klaverspil, f. 36.
Erling Kullberg, i korskole, f. 45.
Carl Erik Kühl, i musikteori, f. 47.
Maria Kämmerling, guitar, f. 46.

- Gerda Fischer Larsen*, i hørelære, f. 24.
Ove Vedsten Larsen, violin, f. 41.
Bent Lylloff, i slagstøj, f. 30.
Finn Mathiassen, i teori og musikhistorie, f. 28.
Torben Mikkelsen, violin, f. 45.
Kirsten Sand Nielsen, sang, f. 40.
Vibeke Lundgren Nielsen, klaver, f. 46.
Mikael Nordstrøm, horn, f. 44.
Per Nørgaard, i komposition, f. 31.
Helge Pedersen, teori og musikhistorie, f. 38.
Peder Pedersen, musikteori og musikhistorie, f. 43.
Steen Pedersen, musikpædagogik, f. 37.
Erling Helmer Petersen, i klaverspil, f. 29.
F. Nørager Petersen, liturgik, f. 14.
Lise Helmer Petersen, sang, f. 38.
Charles Martin Gyde Poulsen, psykologi, f. 20.
Tom Prehn, teori og musikhistorie, f. 32.
Karl Aage Rasmussen, musikteori og musikhistorie, f. 47.

- Anders Riber*, i orgel, f. 37.
Jytte Gorki Schmidt, i guitar, f. 13.
Søren S. Schultz, guitar, f. 46.
Einar Sigfusson, i violinspil, f. 09.
Hanne Stavad, sang, f. 38.
Frode Steengaard, klaver, f. 48.
Hans Steengaard, violin, f. 44.
Karen Steengaard, i klaverspil, f. 41.
Esben Steensgaard, fløjte, f. 30.
Jens Ulrik Søndergaard, tysk, f. 44.
Erling Møldrup Sørensen, guitar, f. 43.
Knud E. Sørensen, i klaverspil, f. 34.
Mihalyka Telmanyi, cello, f. 38.
Fumiko Tokunaga, klaver, f. 41.
Hermann van Tooren, klaver, f. 38.
Erik Wessberg, hørelære, f. 47.
Peter Westenholz, i klaver, f. 37.
Inger Margrethe Wyke, klaver, f. 41.
Uffe Zachariassen, i cembalo og opførelsespraksis, f. 35.
Hanne Ørvad, hørelære, f. 45.
Timme Ørvad, musikteori og musikhistorie, f. 43.

1489

Det kongelige Teater og Kapel.

Administration: Tlf. (01)14 40 05.

Chef.

- P. H. Gregaard* (R¹), $\frac{1}{7}$ 66.
 Embedsmænd i administrationen.
Frank Roland, økonomidirektør.
T. A. Svendsen (R¹), skuespil- og operaleder.
F. O. Flindt (R.), balletmester.
T. F. Carlsson (R.), personalechef.
Jørgen Lytton, planlægningsleder.
Inge Sand (R.), tournéleder.
B. Hæberg (R.), scenemester.
H. Jespersen (R.), scenemester ved Nye Scene.
Peter Neergaard, teatersekretær (O.).
Lars Lindhard Madsen, juridisk sekretær (O.).
Erik Frederiksen, skuespilsekretær.
Peter Petersen, ass. operaleder.
Johannes Mikkelsen, assistent i operaafdelingen.
E. Andersen (R.), hovedbogholder.
Finn Glensted, hovedkasserer.
T. Frimann Christensen (R.), billetkasserer.
Hilda Genild, inspektør.
Mogens Poll, forvalter.
Flemming Mortensen, pressesekretær.
Henrik Holm-Hansen, programredaktør.

Dramaturger.

A. Henriques (R.), dr. phil., dramatisk konsulent.
Jens-Jacob Worsaae, dramatisk konsulent.
Ole Brandstrup, dramatisk konsulent og sceneinstruktør.

Sceneinstruktører.

H. Boland (R¹), sceneinstruktør.
J. C. V. Price (R¹), sceneinstruktør.
Sam Besekow, sceneinstruktør.
P. E. R. Schroeder (R.), sceneinstruktør.

Balletinstruktører.

Lizzie Rode, ass. balletmester.
H. A. W. Kronstam (R.), ass. balletmester, forstander for ballettens danseskole.
N. Bjørn Larsen (R¹), balletinstruktør.
H. Brenaa (R.), balletinstruktør.
Kirsten Ralov (R.), balletinstruktør.

Kapelmestre.

J. A. Hye-Knudsen (K.D.M.), kapelmester.
J. H. Frandsen (R¹), kapelmester, forstander for Opera-Akademiet.
A. Hammelboe (R¹), professor, kapelmester.
P. Jørgensen (R.), kapelmester.
Tamás Pál Vető, kapelmester.

Korsyngemester.

Peter Ernst Lassen.

Balletskolens lærere.

Lise Scherfig, forstander for ballettens læseskole.
Jette Kiehl, lærer ved ballettens læseskole.
Lise Dam Rønn, lærer ved ballettens læseskole.
Vera Volkova, lærer ved ballettens danseskole.

Teatermaler.

Søren Frandsen.

Kostumiære.

Charlotte Clason.

Musikarkivar.

Arne Thornberg.

Regissører.

Bent Bentzen.
Michael Bonnesen.
Cyril Glynn.
Børge Gabrielsen.
Valdemar P. Schmidt.
Poul Vessel, balletregissør.
Arne Beck, ass. balletregissør.
Helge Pehrsson, kapelregissør.
Sigurd Bæksgaard, korregissør.

Teaterlæge.

Kaj Zülstorff, overlæge, dr. med.

Ehmedsmænd ved pensionsfonden.

E. Andersen (R.), bogholder.
Finn Glensted, kasserer.
 Direktør i Statsanstalten for Livsforsikring
C. A. Busch-Petersen (R¹), aktuar.

Skuespil-personalet.

Skuespillere.

Martin Hansen (R¹).
Palle T. Huld (R.).
Pouel Kern (R.).

Erik D. Mørk (R.).
Jørgen H. Reenberg (R.).
William W. Rosenberg (R.).

Søren Weiss.

Holger Juul Hansen (R.).
Elith V. W. Pio (R.D. M.), (M.i.&a.).
Henning Moritzen (R.).
Ebbe Rode (R¹).
Poul Reichhardt (R¹).
H. Asbjørn G. Andersen (R.).
Helge Scheuer.
Erik Paaske.
Helge Kjærulff-Schmidt (R.).
Søren Martin Rode.
Peter Steen.
Jesper Langberg.
Bendt V. C. Rothe (R.).
Olaf Ussing (R.).
Walt Rosenberg.
Axel Strøbye.
Finn Storgaard.
Benny Hansen.
Einar Juhl.
Svend Bille.
Troels Møller.
Ingo Wentrup.
Niels Hinrichsen.
Poul Bundgaard.
Paul Hüttel.
Ole Ernst.

Skuespillerinder.

Karin Nellemose, f. *Nellemose* (R¹), (M.i.&a.).
Else Højgaard, f. *Andreasen* (R.), (M.i.&a.).
Inga Schultz, f. *Schultz* (R.).
Karen Else Berg, f. *Berg* (R¹).
Astrid Villause, f. *Villaume* (R.).
Clara Pontoppidan, f. *Rasmussen* (K.), (F. M.1.), (M.i.&a.).
Blanche M. A. Funch, f. *Funch*.
Ingrid Matthiessen.
Lise Ringheim, f. *Ringheim* (R.).
Bodil Kjer, f. *Kjer* (R.), (M.i.&a.).
Guri Richter, f. *Richter*.
Puk Schaufuss.
Kirsten Hansen-Møller.
Lise-Lotte Horne.
Ellen Staal.
Lone Hertz.
Birgitte Price.
Karen Margrethe Bjerre.
Ghita Nørby.
Birthe Neumann.

Opera-personalet.

Operasangere.
Otte A. Svendsen (R.), kammersanger.
Niels D. S. Møller (R.).
Mogens Wedel.
Claus Lembek.
Alf Andersen (R.).
A. Henry H. Skjær (R¹), kammersanger.
Ib Hansen (R.).
Ove Verner Hansen.
Ole Jensen.
Mogens Schmidt Johansen.
Bent Norup.
Peter Lindroos.
Kai Hansen.
Frik Harbo.
Willy Hartmann.
Ulrik Cold.
Kurt Westi.
Leif Roar.
Christian Sørensen.

Ruth Guldbæk, f. *Guldbæk* (R.), kammersangerinde.
Kirsten Schultz, f. *Holdt-Lassen*.
Kirsten Hermansen (R.).
Bonna Sønderberg, f. *Jensen* (R.).
Ellen Winther, f. *Winther*.
Lone Koppel Winther, f. *Koppel*.
Marianne Roepstorff, f. *Roepstorff*.
Gurli Plesner, f. *Plesner*.
Bodil Gøbel, f. *Gøbel*.
Solveig Norby Lumholt.
Nanna Paaske.
Susanne Paltbo.
Bodil Kvaran.
Edith Brodersen.
Irene Graaner.
Gertrud Spliid.
Inger Paustian.
Tove Hyldgaard.
Merete Hjortso.

Operasangerinder.

Lillian Weber Hansen, f. *Weber Hansen* (R.), kammersangerinde.

Ballet-personalet.

1. solodanser.
Flemming Flindt (R.).
Henning A. W. Kronstam (R.).
 Solodansere.
Niels Bjørn Larsen (R¹).

Fredbjørn Bjørnsson (R.).
N. Kehlet Hansen (R.).
Palle Jacobsen.
Flemming Halby.
Flemming Ryberg.
Aage Poulsen.
Johnny Eliassen.

Balletdansere.
Poul Vessel Christensen
 (R.).
Kjeld Noack-Jensen.
Kay Lund-Nielsen.
Ole Suhr.
Tage Wendt.
Flemming Beck Petersen.
Ole Fatum.
Mogens Rud Hansen.
Frantz Kjørulff.
Tommy Frishøj.
Arne Bech.
Hans Jacob Kølgaard.
Thomas Berentzen.
Rolf Erik Sugander.
Poul Erik Hesselkilde.
Peter Schaufuss.
Adam Lüders.
Michael Bastian.
Arne Franklin Villum-
sen.
René Endrup.
Kim Nielsen.
Frank Andersen.
Torben Jeppesen.
Ib Andersen.
Bruce Marks.
Ib Jeppesen.
Ulrik Trojaborg.

1491 1. solodanserinder.
Kirsten A.-L. Simone
 (R.).
Anna Lærkesen.

Solodanserinder.
Inge Sand, f. Sand (R.).
Solveig Østergaard Niel-
sen, f. Østergaard Niel-
sen.
Vivi Flindt, f. Groth-
Gelker.
Mette Hønningen, f. Høn-
ningen.
Inge Juul Hansen.
Sorella Englund.

Balletdanserinder.
Lillian Ellinor Alma Jen-
sen, f. Jensen (R.).
Vivi Thorberg, f. Thor-
berg.

1492

Kapel-personalet.

Violinister.
Julius J. Koppel (R.),
 koncertmester.
Else Marie Bruun (R.),
 f. Bruun.
Niels Simon Christian-
sen (R.), koncert-

mester.
Milton Seibæk.
Aage Fredberg Knudsen.
E. Sand Kjeldsen (R.),
 koncertmester.
Mogens Lüldolph Jensen.
Mogens Holm Larsen.
Anne Frieda Brugmann,
 f. Brugmann.
Arne Svendsen.

Elisabeth Enevoldsen,
 f. Enevoldsen.
Ulla Thor Nielsen, f. Fre-
deriksen.
Lizzie Rode, f. Rode.
Hanne Lüldolph, f. Ørn-
berg Sørensen.
Viveka Segerskog, f. Se-
gerskog.
Mona Kiil, f. Hansen.
Agneta Segerskog, f. Se-
gerskog.
Karin Vikelgaard, f. Vi-
kelgaard.
Arlette Weinreich.
Nina Herløv, f. Herløv.
Nina Siiger, f. Siiger.
Anne Sonnerup, f. Mik-
kelsen.
Erna Bonk.
Lise La Cour.
Ingrid Glindemann.
Gabi Disemann.
Lotte Langkilde, f. Corne-
lius-Knudsen.
Inge Jensen.
Dinna Bjørn Larsen.
Ulla Skow Jensen.
Vibeke Roland.
Jette Buchwald.
Annemari Vingaard.
Madelon Nicklisch.
Susan Ellett.
Eva Kloborg.
Anne Lise Johnsen.
Anne Marie Vessel.
Lene Schroder.
Anne Christensen.
Annemarie Dybdal.
Vibeke Gurholt.
Anita Søby.
Winnie Johnson.
Kirsten Wulff.
Therese Boving.
Ann-Kristin Hauge.
Mette-Ida Kirk.
Linda Hindberg.
Sussi Marcell.
Heidi Ryom.
Lis Jeppesen.
Benedikte Paaske.

Mogens Bruun.
Aage Peter Berthelsen.
Per Christian Lüldolph
Jensen.
Børge Villy Madsen.
Ninna Christine Bentzen,
 f. Bentzen.
Lis Fagerlund, f. Fager-
lund.
Erling Kabel.
Palle Heichelmann.
Per Mendel Stern.
Erik Vedel Petersen.
Marie-Louise Garde,
 f. Lorentzen.
Troels Svendsen.
Inger Winther.

Hans Nielsen.
Michael Malmgreen.
Søren Kaas Claesson.
Holger Bjerre.
Anika Telmányi.
Georg Thyge Pedersen.
Ib Hermann.
 Bratschister.
Gunnar Sigerstrøm.
Knud Aage Larsen.
Flemming Christensen.
Per Walter.
Verner Allingham.
Svend Aage Jensen.
Bjarne Boie Rasmussen.
Tage Olsen.
Henrik Krarup.
Georg Svendsen Andersen.

Violoncellister.
Grethe Jespersen, f. Jes-
persen.
Jarl Hansen.
Pierre René Honnens.
Lars Geisler.
Thorkild Roland Poulsen.
Lars Holm Johansen.

Kontrabassister.
William Svendborg.
J. Poulsen (R.).
Axel Jakobsen.
Dan Jakobsen.
Eric Schmidt.

Fløjtenister.
Evald Julius Frithiof
Andersen.
Erik Thomsen (R.¹).
Preben Th. Rasmussen.
Eyvind Gerhard Rafn.
Verner Nicolet.

Oboister.
G. Helmer Mølsen (R.).
Mogens Steen Andreas-
sen (R.).
Erwin Jacobsen.
John Vestergaard.
John Aamann.

Klarinettister.
Palle F. Nehammer (R.).

Hilmar Arvid Nielsen.
Per Nørlund.
Arne Møller.
Kaj Borup Frederiksen.

Fagottister.
Jörn T. S. Nilsson.
Poul Andersen.
Otto Bidstrup Jensen.
Carsten Rasmussen.
Mogens E. Mogensen.

Valdhornister.
Gunnar Landsy.
Hans Emil Sørensen.
Bjarne Lüders.
Torben Friis-Holm.
Erik Kristiansen.

Trompetister.
K. A. Pedersen (R.).
Børge Sigersmark.
Knud Hovaldt.
Søren Emtoft.
Robert Ertmann.
Eivind Frantzen.
Jørgen Jensen.

Basunister.
Palmer H. Traulsen (R.).
Georg Allin Wilken-
schildt.
Carl Otto Julius Fries.
Svend Rasmussen.
Ove Holm Larsen.

Janitscharer.
Hans A. R. Fulling (R.).
Hans Chr. Sørensen (R.¹).
Arne Ryming.
Bent Lyloff.
Claus Brund Jensen.
Ole John Pedersen.

Harpenistinder.
Irma Aamann, f. Jensen.
Eva Vyskocilova.

Tubaist.
Asger Hardy Fredericia.

Paukist.
Jørgen Danielsen.

Det kgl. Teaters tilsynsråd.

Nedsat i henhold til lov nr. 40 af 14 februar 1935 om Det kgl. Teater og om oprettelse af en kulturel fond, § 3, stk. 2.

Formand.

Cand. oecon. *Grethe Philip.*

Medlemmer.

Per Dich, M.F.
 Fhv. udenrigsminister *P. Hartling* (K.), *M.F.*
 Borgmester *A. P. Stæhr Johansen* (K.), (Hjv.F.),
M.F.
 Fhv. minister *Orla Møller, M.F.* (næstformand).

Statens Teaterskole.

Holger Danskes Vej 28, 2000 Kbhvn F. F.ASan 6312.

Rektor. (H.).

Skuespillerinden *Berthe Qvistgaard*, f. 10, 1/9 67.

Administrator. (31).

Cand. jur. *J. L. Petersen* (R.), f. 22, 1/9 67.**Den kulturelle fond.**

Nedsat i henhold til lov nr. 40 af 14 februar 1935 om Det kgl.

Teater og om oprettelsen af en kulturel fond, § 7, stk. 1.

Nybrogade 2, 1203 K. Tlf. Minerva 9301.

Formand.

Departementschef i min. for kulturelle anliggender
Henning Rohde (K.).

Suppleant for formanden.

Kontorchef i min. f. kult. anligg. *W. A. Weincke* (R.).

Medlemmer.

Afdelingschef i finansmin. *K. O. Bredahl* (R¹).Redaktør *Per Dich*, M.F.Fhv. minister *P. Hartling* (K.), M.F.Borgmester *A. P. Stæhr Johansen* (K.), (Hjv.Ft.), M.F.Forfatter *Finn Methling*.Fhv. minister *Orla R. Møller*, M.F.Cand. oecon., fru *Grethe Philip*, M.F.Komponist *K. Riisager* (K¹).Professor, komponist *Svend Westergaard*.

Tilforordnet uden stemmeret.

Professor, violoncellist *E. B. Bengtsson* (R.).

Sekretær.

Ekspekr. i min. for kulturelle anliggender. *J. Harder Rasmussen*.

1493

Danmarks Radio.

(Lov nr. 215 af 11 juni 1959 om radiospredning).

TV-byen, Mørkhøjvej 170, 2880 Søborg. Tlf. (01) 67 12 33

Radiorådet.

Udpeget af min. for kulturelle anliggender:

Professor, dr. jur. *Ole Mogens Espersen*, Kbhvn, formand.Professor, dr. phil. *H. Stangerup* (K.). Virum, næstformand.

Udpeget af ministeren for offentlige arbejder som radio-teknisk kyndigt medlem:

Generaldirektør, civing. *Gunnar V. C. Pedersen* (K¹), Kbhvn.

Udpeget af folketinget som repræsentanter for lyttere og fjernseere:

Gårdejer, borgmester *Kr. Thule Hansen*, Gislev.Forretningsfører *Svend D. Christensen*, Kbhvn.Lærervikar *Anna Grethe Grønbeek*, Holstebro.Fuldmægtig *Børge E. Nielsen*, Kbhvn.Forretningsfører *Viggo Svane*, Kbhvn.Sognepræst *S. A. Olsen* (R.), Vonsild.Rektor *J. K. Olsen* (R¹), Viborg.Forstanderinde *Inger Gøtsche*, Børkop.Redaktør *Viggo Knudsen*, Holbæk.Højesteretsadvokat *I. G. Thyregod* (R.), Charlottenlund.

Udpeget af de i folketingets finansudvalg repræsenterede partier:

Fhv. minister *Orla Møller*, M.F., Ålborg.Gårdejer *Johan Philipsen*, M.F., Tørsbøl.Advokat *Poul H. Schlüter*, M.F., Bagsværd.Rektor* *Bernhard Baunsgaard*, M.F., Brabrand.Professor, dr. phil. *Morten Lange*, M.F., Holte.

Driftsledelsen.

Generaldirektør, fhv. minister, cand. mag. *H. J. Sølvhøj* (K.).

Sekretariat og personaleafdeling.

Direktør, cand. jur. *E. Carlsen* (R.).Sekretariatsleder, cand. jur. *Hans Albrechtsen* (O.).Personalechef, civing. *Jens Jørgen Jensen* (O.).Undervisningsleder *Kjeld Veirup*.

Presse-, udlands- og kortbølgeafdeling.

Pressechef *Ernst Trautmann*.Pressesekretær *Jens Bang*.

Planlægningssekretariat.

Planlægningsleder *Michael M. Jacobsen*.

Økonomidirektørembedet.

Økonomidirektør, cand. jur. *E. Jensen* (R¹).Juridisk konsulent, cand. jur. *Hans Ellegård* (O.).Datatjenesten, kontorchef *Ivan Olsen*.Ekspeditionskontoret, kontorchef *H. Overgaard-Mikkelsen*.Forvaltningskontoret, kontorchef *G. D. Stridsland*.Licenskontoret, kontorchef *W. H. Larsen*.Økonomiafdelingen, regnskabschef *Fr. Houkjær*, HD.

Programtjenesten.

Radio.

Programdirektør *J. F. Lawaetz* (K.).Programchef *Sven Fugl*.Programredaktør *Ib Wiedemann*.Programleder *Palle Skov-Petersen*, Århus.Regionalleder *Poul Iversen* (O.), Kbhvn.Programleder *Palle Bo Bojesen*, Næstved.Regionalleder *Børge Høgh* (O.), Rønne.Regionalleder *Ole Kühnel* (O.), Ålborg.Programleder *Åge Petersen* (O.), Odense.Distriktsleder, cand. polit. *Bjørn Svensson* (O.), Åbenrå.

Programafdelingerne

Radio.

Børne- og ungdomsafdeling.

Programchef *Mogens Vemmer*.Programredaktør *Mogens Winkler*.

Kultur- og aktualitetsafdeling.

Programchef, cand. polit. *Jørgen Vedel-Petersen*.Programredaktør *Inga Dahlsgaard*.— cand. theol. *Jørgen Thorgaard*.

Musikafdeling.

Programchef, cand. mag. *Mogens Andersen*.Programredaktør, mag. art. *H. A. Riis-Vestergaard*.

Radioavisen.

Programchef, cand. mag. *J. Bendix Madsen*.Programredaktør *Jørgen Schleimann*.Sportschef *Gunnar Hansen* (R¹).

Teater- og litteraturafdeling.

Programchef, mag. art. *Henning Pade*.Programredaktør, cand. mag. *Hanne Marie Svendsen*.

Underholdningsafdeling.

Programchef *Kaj Bruun*.
 Programredaktør *Jørgen I/versen*.
 — *Johs. Mulvad*.
 — *Eva Rée*.

Undervisningsafdeling.

Programchef — — —
 Programredaktør *Erik Petersen*.

Programtjenesten.

Fjernsyn.

Programdirektør, mag. art. *L. Bindsløv Frederiksen*.
 Programchef *Henrik Antonsen*.
 Programredaktør *Arne Riemer Jørgensen*.
 Programredaktør *Mogens Kjelstrup*, Århus.
 Planredaktør *Arne Larsen*.
 Kontorchef *Henning Skaarup*.

Programafdelingerne.

Fjernsyn.

Aktualitetsafdeling.

Programchef *Hans Jørgen Jensen*.
 Programredaktør *Hans-Morten Rubin*.

Børne- og ungdomsafdeling.

Programchef *Mogens Vemmer*.
 Programredaktør *Mogens Winkler*.

Kulturafdeling.

Programchef, mag. art. *Werner Svendsen*.
 Programredaktør *Jan Piet van Deurs*.

Musikafdeling.

Programchef, cand. mag. *Mogens Andersen*.
 Programredaktør *Flemming Sonnerup*.

Teaterafdeling.

Programchef, mag. art. *Bjørn Lense-Møller*.
 Programredaktør *Sigvard Bennetzen*.

Underholdningsafdeling.

Programchef *Niels-Jørgen Kaiser*.
 Programredaktør *Mogens Kilde*.

Undervisningsafdeling.

Programchef — — —
 Programredaktør *Erik Petersen*.

Teknisk tjeneste.

Direktør, civing. *P. Hansen* (R.).
 Kontorchef *S. A. Kielmann*.

Anlægsafdeling.

Afdelingschef — — —

Radiostøjtjenesten.

Kontorchef *T. Snorgaard*.

Teknisk afdeling. — Radio.

Afdelingschef, civing. *H. C. Jørgensen* (R.).
 Kontorchef *S. V. Jørgensen*.

TV-produktionsafdelingen.

Afdelingschef *Jens Hærvig*.
 Kontorchef *C. P. Christensen*.

TV-udsendelsesafdelingen.

Afdelingschef, civing. *J. Brummerstedt* (O.).

Det særlige bygningssyn.

(Lov nr. 195 af 8 juni 1966 om bygningsfredning § 3, stk. 2).
 Frederiksholms Kanal 12, 1220 K. Tlf. Minerva 88 60.

Formand.

Rigsantikvar, professor, dr. phil. *P. V. Glob*.

Medlemmer.

Antikvar *Mogens Bencard*.
 Borgmester *P. Fenneberg* (R¹).
 — *A. Wassard Jørgensen* (R.).
 Arkitekt m.a.a. *P. Koch* (R.).
 Kommitteret, arkitekt M.A.A. *Edmund Hansen*.
 Kontorchef *V. J. Nielsen* (R.).

Sekretariatsleder.

Arkitekt m.a.a. *Bent Rud*.

Rigsantikvarens Fortidsmindeforvaltning.

(Lov nr. 314 af 18 juli 1969 om naturfredning, kap. 7).
 Cand. mag. *Knud Thorvildsen*, overantikvar (35),
 f. 07, 1/4 65.

Inspektører. (O.).

Arkitekt *Johannes Hertz*, f. 27.
 Mag. art. *Kirsten Elizabeth Høgsbro*, f. 29.
 — *Georg Kunvald*, f. 18.

Antikvar. (O.).

Mag. art. *Ulla Lund Hansen*, f. 42.

Overassistent. (O.).

Ria Milan Poulsen, f. 18.

Statens Bygningsfredningsfond.

Ministeriet for kulturelle anliggender 4. kt.
 Holmens Kanal 20, 1060 K. Tlf. (01) 12 76 88.

Fondet er oprettet i henhold til § 16 i lov nr. 195 af 8 juni 1966 om bygningsfredning med den opgave at løse særlige frednings- og bevaringsopgaver, hvortil udgifterne ikke kan afholdes af de midler, der på de årlige finanslove stilles til det særlige bygningssyns rådighed. Fondet kan i forbindelse hermed forvalte faste ejendomme og begrænsede midler i sådanne samt kontante beløb, som det måtte erhverve ved gave eller på anden måde. Fondets midler tilvejebringes gennem årlige statstilskud på 800.000 kr. (jfr. lov nr. 593 af 19 december 1969).

Formand.

Rigsantikvar, professor, dr. phil. *P. V. Glob*.

Medlemmer.

Antikvar *Mogens Bencard*.
 Borgmester *P. Fenneberg* (R¹), (næstformand).
 — *A. Wassard Jørgensen* (R.).
 Arkitekt m.a.a. *P. Koch* (R.).
 Kommitteret, arkitekt, M.A.A. *Edmund Hansen*.
 Kontorchef *V. J. Nielsen* (R.).
 Fuldmægtig i finansmin. *F. Karsten Olsen*.
 Ligningschef *Hermann Pedersen*.
 Arkitekt *Emil Løkkegaard*.

Sekretær.

Fuldmægtig i min. for kulturelle anliggender *Veit Koester*.

Statens lokalmuseumstilsyn.

Frederiksholms Kanal 12, 1220 K. Tlf. Minerva 88 60 og Palæ 33 04.

Formand.

Rigsantikvar, dr. phil. *P. V. Glob*.

Valgt af Nationalmuseet:

Overinspektør, dr. phil. *Mogens Ørnes*.
— dr. phil. *Holger Rasmussen*.

Valgt af kulturhistoriske lokalmuseer:

Museumsinspektør *Palle Lønborg Friis*.
Museumsinspektør *Else-Marie Boyhus*.

Valgt af kommunale organisationer:

Borgmester *Paul Fenneberg*.
Amtsborgmester *Søren Trolborg*.

Sekretær.

Museumskonsulent *P. Halkjær Kristensen*.

Statens kunstmuseumsnævn.

(Lov nr. 118 af 15 april 1964 om statstilskud til kunstmuseer som ændret ved lov nr. 272 af 18 juni 1969 og ved lov nr. 172 af 28 april 1971).
Nybrogade 2, 1203 K. Tlf. Minerva 9301.

Formand.

Direktøren f. Statens Museum for Kunst *Jørn Rubow*.
Suppl. Overinspektør, mag. art. *Bente Skougaard*.

Valgt af Foreningen af danske Kunstmuseer i Provensen:

Advokat *Torben Permin*, Esbjerg.

Suppleant: Rektor *H. Hertig* (R.), Maribo.
Som repræsentant for Kommunernes Landsforening:

Borgmester *P. Fenneberg* (R¹), Lyngby.
Suppleant: Borgmester *Kaj K. Nielsen*, Holstebro.

Som repræsentant for Amtsrådsforeningen i Danmark:

Viceamtsborgmester *Svend Jørgensen*, Lejre.
Suppleant: Amtsborgmester *Søren Trolborg*, Nykøbing F.

Sekretær.

Ekspækr. i min. for kulturelle anligg. *Sv. Grindsted*.

Dansk folkeminderåd.

(Regulativ af 10 decbr. 1951).
Det kgl. Bibliotek, Christians Brygge 8, 1219 K.
Tlf. Minerva 111.

Et af ministeren for kulturelle anliggender til fremme af indsamlingen og den videnskabelige bearbejdelse af Danmarks folkeminder nedsat råd, der bl.a. har til opgave at være konsultativt organ for min. for kulturelle anliggender i alle sager vedrørende Dansk folkemindesamling.

Formand.

Rigsbibliotekar *H. D. P. Birkelund*.

Medlemmer.

Professor, fil. lic. *L. L. Badker*.
Professor, dr. phil. *N. Schjørring* (R¹).
Overinspektør* *K. C. Uldall* (R¹).

Dansk Sprogævn.

Vester Voldgade 115, 1552 V. Tlf. (0128) Byen 705.

Oprettet 17 marts 1955. Har til opgave på videnskabeligt grundlag at give myndighederne og offentligheden råd og vejledning i sproglige spørgsmål. I sager, som vedrører forholdet til andre sprog, forhandler det med tilsvarende organer i de pågældende lande.

Medlemmer.

(* Medlem af nævnets arbejdsudvalg).

*Professor, dr. phil. *Poul Lindegård Hjorth*, formand.
*Ekspækr. i min. for kulturelle anliggender *Lennart Hollen*.

Professor, dr. phil. *Anders Bjerrum*.
Kontorchef *Ruth Christensen* (R¹).

Afdelingschef *Jørgen Gersing*.

Professor, dr. phil. *Kristian Hald*.

Forfatterinden *Grethe Hellberg*.

Chefredaktør *Einar Jacobsen*.

*Universitetslektor *Allan Karker*.

Amanuensis *H. A. Koefoed*.

Professor *C. A. J. Larsen* (R.).

*Lektor *Erik Lilsig*.

Skuespillerinden *Ellen Malberg*.

*Undervisningsinspektør *H. M. Nielsen* (R.).

Redaktionssekretær *Hans Petersen*.

Forfatteren *Klaus Ribbjerg*.

*Kontorchef *Henning Sknarup*.

*Professor, civing., dr. phil. *Henning Spang-Hanssen*.

*Viceskoleledere *Peter Vedde*.

*Professor, dr. phil. *C. E. Westergård-Nielsen* (R.).

Amanuenser i sekretariatet. (O.).

Jørgen Eriksen.

Arne Hamburger.

Henrik Galberg Jacobsen.

Ellen Vedel Johansen.

Jørgen O. Jørgensen.

Filminstituttets bestyrelse.

(Lov nr. 256 af 7. juni 1972 om film og biografer, § 12).

Bestyrelsen træffer afgørelse om anvendelsen af filminstituttets midler til en række foranstaltninger til støtte af dansk film. Bestyrelsen består af 5 medlemmer, der beskikkes af ministeren for kulturelle anliggender. Af medlemmerne udpeges 2 som filmfaglige repræsentanter efter indstilling af de organisationer, der udgør den alm. repræsentation for filmproducenterne, filminstruktørerne, biograferne og filmudlejerne. 2 medlemmer beskikkes efter indstilling af det i lovens § 15. omhandlede repræsentantskab, og 1 medlem udpeges af ministeren, alle 3 blandt personer, der ikke er repræsentanter for eller ansat eller økonomisk interesseret i virksomheder for produktion, udlejning eller forevisning af film.

Formand.

Dir. *Jens Kaastrup-Olsen*.

Medlemmer.

Lektor, cand. mag. *Werner Pederwen*.

Amanuensis, mag. art. *Søren Kjærup*.

Direktør *Oluf Larsen*.

— *Sven Grønlykke*.

Leder af fondens sekretariat.

Direktør *E. Hauerslev*.

Statens Filmcentral.

(Lov nr. 236 af 7 juni 1972 om film og biografer § 17 og 18.

Hovedkontor: Vestergade 27, 1456 K. Tlf. Minerva 2888.

Jyllandskontor: Sønder Allé 5, 9000 Århus C.

Tlf. (00) 13 28 00.

Axel Jepsen, direktør.

Dansk Kulturfilm.

Vestergade 27, 1456 K. Tlf. Mlnerva 2886.

Forretningsudvalg.

Forfatteren, cand. mag. *Ib Koch-Olsen*, formand.
 Chefen for udenrigsmin.s presse- og informations-
 afdeling, udenrigsråd *S. Ebbesen* (K.), (F.M.2.),
 (Chr.X.Fr.M.).

Overlærer *Jørgen Jensen*.Højskolelærer *Niels Jensen*.Kontorchef *P. H. Knudsen*.**Filmrådet.**

(Ved lov nr. 256 af 7 juni 1972 om film og biografer § 27, stk. 2,
 er lov nr. 155 af 27 maj 1964 om film og biografer ophævet og
 filmrådet eksisterer herefter ikke mere).

Administrationen af de midler, som af filminsti-
 tuttets bestyrelse stilles til rådighed til hel eller
 delvis udligning af tab ved produktion af danske
 film og co-producerede film af kunstnerisk kvalitet,
 jfr. § 11, stk. 2, nr. 7, er henlagt til en filmjury.
 Ifølge lovens § 14, stk. 2, består filmjuryen af 3
 filmkyndige medlemmer, der beskikkes af ministe-
 ren for kulturelle anliggender. Medlemmerne må
 ikke være repræsentanter for eller ansat eller øko-
 nomisk interesseret i virksomheder for produktion,
 udlejning eller forevisning af film.

Teaterrådet.

(Lov nr. 241 af 4. juni 1970 §§ 32 og 33).

Frederiksborggade 20^a, 1360 Kbhvn K. Tlf. (01) 15 10 81.

Teaterrådet har til opgave at rådgive ministeriet
 i spørgsmål vedrørende teaterforhold. Rådet kan
 tillige bistå ved administrationen af de i loven om-
 handlede støtteordninger.

Ministeren ned sætter teaterrådet, hvor de bety-
 dende organisationer og interessegrupper inden for
 teatrets verden skal være repræsenteret. Teater-
 rådet vælger et forretningsudvalg på 7 medlemmer,
 hvoraf 3 medlemmer repræsenterer teaterledere,
 skuespillere og publikumsorganisationer.

Formand.Forfatteren *Erik Aalbæk Jensen*.**Medlemmer.**Teaterdirektør *Kay Abrahamsen*.Professor, dr. phil. *C. G. Albeck* (R¹).Skuespilleren *Niels Andersen*.Scenefunktionær *Helge Baltzersen*.Forfatteren *Sven Buemann*.Amtsrevisor *H. Christensen* (R.).Redaktør *Svend Erichsen*.Landsformand, maskiningeniør *Bruno Gaston*.Teaterchef *Peer Gregard*.Teaterdirektør *Vibeke Gaardmand*.Teaterdirektør *Preben Harris*.Forfatteren *Tage Hind*.Højesteretssagfører *Poul Hjermind*.Landsretssagfører *A. Ilfeldt*.Overpolitibetjent *V. E. Borris Jensen*.Skuespilleren *Poul Kern*.Chefen for TV-teatret, *Bjorn Lense-Møller*.Direktør *Henrik Bering Liiisberg*.Sceninstruktør *Soren Nelson*.Overbibliotekar *Ove Nielsen*.Teaterdirektør *Waage Sando Pedersen*.Skuespilleren *Holger Perfort*.Overregissør *Bjorn Ploug*.Rektor *Berthe Qvistgaard*.Teaterdirektør *Inger Rau/*.Komponisten *Ole Schmidt*.Teaterdirektør *Arne Skovhus*.Teaterchef *Edvin Tiemroth*.Skucspiller *Bjorn WattBoolsen*.**Statens kunstfond.**

Østergade 24 B., 1100 K. Tlf. (01) 11 36 01.

Oprettet ved lov nr. 170 af 27 maj 1964, som ændret ved lov nr. 275 af 18 juni 1969. Formål: at fremme dansk skabende kunst inden for den bildende kunst, den litterære kunst, tonekunsten, kunsthåndværket og den kunstneriske formgivning. Årlig bevilling: 5.800.000 kr.

Valgt af Ministeren for kulturelle anliggender:
 Højesteretsdommer *I. Helga Pedersen* (K.), formand.

Valgt af de partier, der er repræsenteret i finansudvalget:

Lektor, cand. mag. fru *Else-Merete Ross*, M.F.Journalist, fru *Ellen Rigmor Strange Petersen* (R.), M.F.Journalist *Merete Bjørn Hanssen*, M.F.Fru *Tove Lindbo Larsen*, M.F.Fru *Gunhild Due*.

Københavns magistrat:

Borgmester *Borge Schmidt*.

Den danske købstadforening:

Borgmester *J. C. Haagemann-Petersen* (R¹).

De samvirkende kommunalforeninger m. fl.:

Borgmester *P. Fenneberg* (R¹).

Københavns, Odense og Aarhus universiteter:

Overinspektør, lektor, mag. art. *Erik Fischer*.Professor, dr. phil. h.c. *Mogens Brøndsted*.Rektor, professor, dr. phil. *S. O. Sorensen* (R.).

Malende kunstneres sammenslutning:

Maleren *Bent Stubbe Teglbjærg*.

Dansk Billedhuggersamfund:

Billedhuggeren *K. Nellemose* (R.).

Den grafiske sektion under billedkunsternes forbund:

Billedhuggeren *Gunnar Hossy*.

De anerkendte kunstudstillinger:

Maleren *Preben Hornung*.

Akademiet for de skønne kunster.

Billedhuggeren *Morten Nielsen*.Maleren *Ole Schwalbe*.Arkitekten, professor *E. C. Sorensen* (R.).

Dansk Forfatterforening og Danske dramatikeres Forbund:

Forfatteren *Willy August Linnemann*.Forfatteren *Jesper Jensen*.

Det danske akademi:

Forfatteren, dr. phil. *Thorkild Bjørnvig*.Forfatteren *Sven Holm*.

Dansk Komponistforening:

Komponisten *Poul Rovsing Olsen*.— *Ingolf Gabold*.

Dansk Tonekunstnerforening, musikrådet:
Professor *Asger Lund Christiansen*.

Det kgl. danske og det jyske musikkonservatorium:

Professor *J. Jersild* (R¹).

Danske arkitekters landsforbund:
Arkitekt, M.A.A. *H. H. Hansen* (R.).

Danmarks Biblioteksforening:
Rigsbibliotekar *Palle Birkelund*.

Selskabet for industriel formgivning:
Cand. merc. *Per Mollerup*.

Landsforeningen Dansk Kunsthåndværk:
Arkitekt *Bent Salicath*.

Udvalget for den billedkunstneriske udsmykning:
Kunsthistorikeren *J. C. Zibrandtsen* (R.), formand.
Maleren *Emil Gregersen*.
Billedhuggeren *Erik Heide*.

Udvalget vedrørende ydelser til bildende kunstnere, samt indkøb:
Kunsthistorikeren *J. C. Zibrandtsen* (R.), formand.
Maleren og billedhuggeren *Ib Geertsen*.
Maleren og grafikeren *Ole Sporning*.

Udvalget for den litterære kunst:
Magister *Bjorn Poulsen*.
Forfatterinden *Inger Christensen*.
Forfatteren *Uffe Harder*.

Udvalget vedrørende tonekunsten:
Rektor, professor *T. Nielsen* (R.).
Kapelmester *Lavard Friisholm* (R.).
Komponisten *Ib Nørholm*.

Udvalget vedrørende kunsthåndværket og den kunstneriske formgivning:
Væversken *Vibeke Klint*.
Keramikeren *Erik Reiff*.
Arkitekt, M.A.A. *Søren Sass*.

Administrator.

Ekspsekr. i min. for kulturelle anliggender *Gerda Birkelund*

1495

Overfredningsnævnet.

(Lov nr. 314 af 18 juni 1969 § 4).

Nyropsgade 22, 1602 V. Tlf. (01) 11 93 35 og (01) 11 95 65.

Formand. (38).

Johan Friedrich Friboe Garde, f. 17, 1⁷/₇, 70.

Viceformand.

Ekspsekr. *Gudrun Gautier Hermann*.

Medlemmer.

Højesteretsdommer *P. A. Spleth* (K¹).
— *T. E. Petersen* (K¹).
Fhv. folketingsmand, gårdejer *Søren P. Andersen*,
Ulstruplund pr. Hobro.
Fhv. minister *Svend Aage Horn*, Nyborg.
Ejvind *Juul-Madsen*, Fagerholt pr. Skibby, M.F.
Landmand *A. Lindegaard Rasmussen*, Skamby, M.F.
Holger *Vivike*, Århus, M.F.

Statens naturfrednings- og landskabskonsulent.

Nyropsgade 22, 1602 V. (01) 11 95 65.

Konsulent (36).

Skovrider *Sten Bjerke*, f. 16, 15¹/₁₂ 65.

Fællessekretariatet for statens naturfrednings- og landskabskonsulent og naturfredningsrådet.

Nyropsgade 22 1602 V. Tlf. (01) 11 95 65.

Cand. agro *A. Bondo Andersen*.

Landinspektør *P. Lind Jans*.

Cand. scient. *C. Helweg Ovesen*.

Formænd for fredningsnævne.

(Lov nr. 314 af 18 juni 1969 § 3).

Kbhvn. Byretsdommer *T. B. Terkildsen* (R.).

Fredningskredse:

Kbhvns amt. Civildommer *S. Aa. Dorn-Jensen* (R.),
Gentofte.

Frederiksborg amts nordlige del. Dommer *N. J. Feilberg Jørgensen*, Hillerød.

Frederiksborg amts sydlige del. Dommer *C. Jepsen* (R.), Hørsholm.

Roskilde amt. *A. G. Laugesen* (R.), Lyngby.
Vestsjællands amts nordlige del. Dommer *B. K. L. Jensen* (R.), Holbæk.

Vestsjællands amts sydl. Dommer *R. J. Dyreborg* (R.), Slagelse.

Storstrøms amts nordl. Dommer *T. Worsaae* (R¹),
Vordingborg.

Storstrøms amts sydl. Dommer *Knud Wegener Kofoed*, Nykøbing F.

Bornholm. Dommer *N. O. Mitens* (R.), Neksø.

Fyns amts nordl. Dommer *P. R. Edrén*. Odense.

Fyns amts sydl. Dommer *J. Paulsen* (R.), Svendborg.

Fyns amts vestl. Dommer *P. O. Hansen* (R.), Assens.

Sønderjyllands amts nordl. Kriminaldommer *Erik Rafn Stamm*, Haderslev.

Sønderjyllands amts sydl. Dommer *V. F. T. Ryhave* (R.), Sønderborg.

Ribe amt. Dommer *P. Buch* (R.), Varde.

Vejle amt. Dommer *Gerog Bruun*, Vejle.

Ringkøbing amt. Dommer *T. M. Møller Nielsen*,
Holstebro.

Århus amts nordl. Dommer *P. Hallenberg* (R.),
Randers.

Århus amts sydl. Dommer *L. P. Thorup*, Århus.

Århus amts vestl. Dommer *A. F. Holm* (R.), Skanderborg.

Viborg amts nordl. Dommer *Ib Lind Larsen*, Nykøbing M.

Viborg amts sydl. Landsdommer *Peter Johannes Rordam*, Viborg.

Nordjyllands amts nordl. Dommer *T. Haagen* (R¹),
Hjørring.

Nordjyllands amts sydl. Dommer *C. P. Schierbeck*,
Terndrup.

Fredningsplanudvalgene.

For Københavns, Frederiksborg og Roskilde amter.

Nyropsgade 22, 1602 V. Tlf. (01) 11 95 65.

Afdelingschef i boligmin. *V. Rud. Nielsen* (R.),
formand.

Arkitekt *H. H. Holden-Jensen*, sekretariatsleder (36),
1¹/₈ 72.

Sekretær *Ove Nissen*, juridisk sekretær.

For Vestsjællands amt.

Adresse: Amtskontoret, Slagelsevej 7, 4180 Sorø.
Tlf. (03) 63 17 00.

Amtmand *V. F. baron Wedell-Wedellsborg* (R¹), formand.

Amtsfuldmægtig *B. F. Jensen*, juridisk sekretær.
Skovrider *C. F. Ingvorsen*, sekretariatsleder.

For Storstrøms amt.

Adresse: Amtskontoret, Brovejen 4, 4800 Nykøbing F.
Tlf. (03) 85 32 66.

Stiftamtmand *P. H. Lundsteen* (K¹), formand.
Amtsfuldmægtig *Mogens Yde*, juridisk sekretær.
Forstkandidat *Iver Matzen*, sekretariatsleder.

For Bornholms amt.

Adresse: Krystalgade 2, 3700 Rønne.
Tlf. (03) 95 21 41.

Amtmand *N. Elkær-Hansen*, formand.
Landsinspektør *J. Riisager*, sekretariatsleder.
Amtsfuldmægtig *J. Blædel*, juridisk sekretær.

For Fyns amt.

Adresse: Slottet, 5000 Odense. Tlf. 118000.

Stiftamtmand *J. Høirup* (K. D. M.), formand.
Landsinspektør *J. Broholm*, sekretariatsleder.
Amtsfuldmægtig *Knud Starup*, juridisk sekr.

For Sønderjyllands amt.

Adresse: Amtshuset, 6200 Åbenrå. Tlf. (046) 2 12 36.

Amtmand *C. A. Vagn-Hansen* (K¹), formand.
Skovrider *Chr. Blinkenberg*, sekretariatsleder.
Amtsfuldmægtig *Helga Olsen*, sekretær.

For Ribe amt.

Amtskontoret, 6760 Ribe. Tlf. (05) 42 00 44.

Stiftamtmand *E. M. Edelberg* (K.), formand.
Landsinsp. *J. Henrik Præstholm*, sekretariatsleder.
Amtsfuldmægtig *Mathias Andersen*, juridisk sekr.

For Vejle amt.

Adresse: Hjortevej 18, 7100 Vejle. Tlf. (05) 82 66 55.

Amtmand *A. M. Wamberg* (K¹), formand.
Forstkandidat *Poul Degener*, sekretariatsleder.
— — — juridisk sekretær.

For Ringkøbing amt.

Adresse: Rindomgård, 6550 Ringkøbing. Tlf. (07) 32 08 55.

Amtmand *A. J. Bach* (R¹), formand.
Landsinspektør *G. Alsted*, sekretariatsleder.
Amtsfuldmægtig *Ib Salomonsen*, juridisk sekretær.

For Århus amt.

Adresse: Marsells Boulevard 1, 8000 Århus C. (06) 12 00 55.

Stiftamtmand *N. K. Møllmann* (R¹), formand.
Landsinspektør *Jørgen Bang*, sekretariatsleder
— — — juridisk sekretær.

For Viborg amt.

Adresse: Amtskontoret, 8800 Viborg. Tlf. (06) 62 33 00.

Stiftamtmand *F. Martensen-Larsen* (K.), formand.
Forstkandidat *Åge Ramsing*, sekretariatsleder.
— — — juridisk sekretær.

For Nordjyllands amt.

Alborghus Slot, Postbox 863, 9100 Ålborg. Tlf. (08) 16 15 22.

Stiftamtmand *J. Lorck* (R¹), formand.

Landsinspektør *Svend Dissing*, sekretariatsleder.
Amtsfuldmægtig *H. Laurson*, juridisk sekretær.

Naturfredningsrådet.

(Lov nr. 314 af 18 juni 1969 § 7).

Nyropsgade 22, 1602 V. Tlf. (01) 11 95 65.

Afdelingsleder, lektor, cand. mag. *Tyge A. Christensen*.

Rektor, professor, arkitekt, m.a.a. *N. T. Faber* (R.).
Skovdirektør *S. H. Frølund* (R¹).
Statsgeolog, dr. phil. *H. Gry* (R.).
Professor, dr. phil. *Gunnar Larsen*.
— dr. phil. *Bent Jørgen Muus*.
Museumsdirektør, professor, dr. phil. *H. M. Thamdrup* (R.).

Taksationskommissionen.

(Lov nr. 314 af 18 juni 1969 § 5).

Byretsdommer *Frank Poulsen*, formand.

Kommissionen består af 3 medlemmer. Formanden og det ene af de andre medlemmer beskikkes af ministeren for kulturelle anliggender. Det 3. medlem vælges i Kbhvn af borgerrepræsentationen, på Frederiksberg af kommunalbestyrelsen, i det øvrige land af amtsrådet.

Statens kunsthistoriske fotografisamling.

1496

(Oprettet ved gave fra sir William Petersen 1917.

Fundats kgl. konfirmeret 23 juli 1935. ændret 21 maj 1947).
Charlottenborg, Kongens Nytorv 1. 1050 K. Tlf. Byen 4462.

Leder af samlingen. (H.1680).

Dir., dr. phil. *V. Thorlacius-Ussing* (K. D. M.), f. 91.

Udvalget vedr. de danske lektorer i udlandet.

(Lektoratsudvalget).

Nyrogade 2, 1203 K. Tlf. Minerva 9301.

I april 1973 overføres lektoratsudvalget til undervisningsministeriets internationale kontor, Nyhavn 38, 1051 K. Tlf. 15 37 11.

Formand.

Professor, dr. phil. *P. H. N. Bach* (K.).

Medlemmer.

Rektor, professor *Mogens Brøndsted*.
Amanuensis, dr. phil. *Erik Sønderholm*.
Kontorchef i udenrigsmin. ambassadør *A. Rosenstand Hansen* (R¹).
— i min. f. kulturelle anliggender *E. W. Thrane* (R¹).
— i undervisningsmin. *E. G. H. E. Drostby* (R.).

Sekretær.

Sekr. i min. f. kulturelle anligg. *Ole Wildt Pedersen*.

Danske lektorer i udlandet.

Stockholm. Cand. mag. *Peter Springborg*.
Uppsala. Cand. mag. *Mogens Bjerring Hansen*.
Lund. Cand. mag. *Sollok Johansen*.
Göteborg. Cand. mag. *Jørgen Juul Gjedsted*.
Oslo. Mag. art. *E. P. Nielsen* (R.).
Reykjavik. Stud. mag. *Peter Sønderberg Rasmussen*.
Paris. Cand. mag. *Birger Munk Olsen*.
Strasbourg. cand. mag. *Birgit Helene Hansen*.
Caen. Cand. mag. *Henning Jensen*.

Nancy. Cand. amg. *Hans Boll Johansen*.
 Lyon. Cand. mag. *Niels Soelberg*.
 Rom. Cand. mag. *Jørgen Stender Clausen*.
 Firenze. Cand. mag. *Lene Waage Petersen*.
 Wien. Dr. phil. *V. A. Børge (R.)*.
 Bonn. Cand. mag. *Britta Skøtt Rochol*.
 Kiel. Cand. mag. *Calmar Nielsen*.
 Münster. Cand. mag. *Jon Søgaard Jensen*.
 Frankfurt. Cand. mag. *Bent Jørgensen*.
 Poitiers. Cand. mag. *Jørgen Lomholt*.
 Poznan. Stud. mag. *Hans Ole Larsen*.
 Prag. Cand. mag. *Herman Kolln*.

Nævnet vedrørende fastsættelse af vederlag ved benyttelse af litterære og kunstneriske værker m. v.

(Tvangslicensnævnet).

(Bkg. nr. 260 af 14 juli 1962).

Nybrogade 2, 1203 K. Tlf. MInerva 9301.

Højesteretsdommer *H. Tamm (K.)*, formand.

Suppl.: Højesteretsd., dr. jur. *C. L. le Maire*.

Advokat *H. Fischer-Hansen*.

Suppleant: Advokat *H. Pagter (R.)*, Skive.

Kch. i min. for kult. anligg. *W. A. Weincke (R¹)*.
 Suppleant: Prof., dr. jur. *W. E. v. Eyben, (R¹)*.

Sekretær.

Fuldmægtig i min. for kult. anligg. *Hans Jacob Kjær*.

Kunstsamlinger og museer.

Se afd. 1505 ff. samt 472.

Danmarks tekniske Museum.

Kontor: Ole Romers Vej, 3000 Helsingør. Tlf. (03) 22 28 11.

Udstillinger:

Hovedafdeling: Ndr. Strandvej 23, 3000 Helsingør.

Afdeling for trafikmidler: Ole Romers Vej, 3000 Helsingør.

Åbent daglig 10-17.

Museet, der er en selvejende institution, har til formål på anskuelig måde at vise teknik, industri, håndværk, naturvidenskab og samfærdighed fra ældre tid op til nutiden, således at museet dels — og særlig over for ungdommen — kan virke udviklende og uddannende, dels på værdig måde kan vise danske foregangsmænds indsats inden for de nævnte områder.

I året 1911 besluttede *Håndværkerforeningen* og *Industriforeningen i København* under navnet *Historisk-teknisk samling* at forene de samlinger af gammelt værktøj og ældre maskiner som hver af disse institutioner ejede. I 1943 ændredes navnet til *Danmarks tekniske Museum*.

Museet indeholder også de mange genstande, der under navnet *Teknologisk samling* tidligere var udstillet på *Den polytekniske Lærestanstalt*. Denne samlings oprindelse går helt tilbage til 1831, men først i 1948 blev den overført til *Danmarks tekniske Museum*.

Museet ledes af et repræsentantskab, en bestyrelse og et forretningsudvalg.

Repræsentantskab.

Direktør, cand. pharm. *K. G. Sorensen (R¹)*,
 formand.

— civing. *Th. Franck*, næstformand.

Bestyrelse.

Direktør, civing. *Th. Franck*, formand.
 Højesteretsassagfører *O. T. Neel*, næstformand.

Museets direktør.

Civing. *K. O. B. Jørgensen*.

I 1953 stiftedes

Selskabet for Danmarks tekniske Museum,
 hvis formål er at støtte museet udadtil og indadtil.
 Fabrikant *S. Madsen (R.)*, præsident.

Komiteen for udstillinger i Danmarks Hus i Paris.

Lavendelstræde 1, 1462 K. Tlf. (01) 14 81 15.

Formand.

Medlemmer.

Underdirektør, dr. techn. *K. Bo (R.)*.

Direktør *Ivan Engel*.

Forlagsboghandler *Asger Fischer*.

Underdirektør *H. Krafft (R.)*, (M. T. Kha.), (D. r. K. M.).

Informationschef *Vagn Loft*.

Direktør, cand. polyt. *A. Hostrup-Pedersen (R.)*.

Direktør *O. R. J. Rydeng (R.)*.

Arkitekt, M. A. A. *Bent Rogind*.

Sekretær.

Redaktør *H. C. G. Amelung (R.)*.

Det danske Institut i Rom.

Ærespræsident:

Hds. Majestæt Dronning Ingrid.

Sekretariat: Ministeriet for kulturelle anliggender.

Nybrogade 2, 1203 K. Tlf. MInerva 9301.

Virksomheden påbegyndt 1 septbr. 1956. Formål: at bevare og videreudvikle de kulturelle bånd, som består eller knyttes mellem Danmark og Italien, fortrinsvis ved at fremme dansk forskning i Italien. Instituttet er et sæde for forskning og studier inden for arkæologi, filologi og historie (herunder kunst-, litteratur- og musikhistorie) samt kunst. Også andre videnskabsgrøner kan søges fremmet gennem instituttets virksomhed.

Bestyrelse.

Valgt af ministeren for kulturelle anliggender.

Departementschef *H. Rohde (R¹)*, formand.

Professor*, dr. jur. *O. A. Borum (K¹. D. M.)*.

Professor, dr. phil. *Soren Skovgaard Jensen*.

Valgt af udenrigsministeren:

Ambassadør *A. Rosenstand Hansen (R¹)*.

Valgt af Københavns Universitet:

Professor *Else Kai Sass*.

— *dr. phil. *P. Bagge*.

Valgt af Aarhus Universitet:

Professor, dr. phil. *K. K. Jeppesen (R.)*.

— dr. phil. *Rudi Thomsen*.

Valgt af Det kgl. danske Musikkonservatorium:

Professor *B. Hjelmberg (R¹)*.

Valgt af Det kgl. Akademi for de skønne
 Kunster:

Professor, arkitekt *Ejnar Borg*.

— *Palle Nielsen*.

Valgt af Det kgl. danske Videnskabernes Selskab:
Professor*, dr. phil. & jur. *F. Blatt* (K¹.D.M.).

Sekretær.

Fuldmægtig i min. f. kult. anligg. *Niels Toft*.

Direktør for instituttet.

Via Omero 18 (Valle Giulia). 00197. Roma.

Dr. phil. *P. A. Krarup* (R¹), f. 06.

Til instituttet er knyttet Dronning *Ingrid's* romerske Fond og Hendes kgl. Højhed Prinsesse *Margrethes* Fond til videnskabelige Studier ved Det danske Institut i Rom.

1497

Grønland

og de under ministeriet hørende institutioner*).

Grønlands landsråd.

(Lov nr. 441 af 22 december 1966).

Skoleinspektør *L. H. J. J. Chemnitz* (R.), Jakobs-
havn, formand.
Pastor *Jonathan Motzfeldt*, Julianehåb, næstfor-
mand.
Fåreholder *Jørgen Poulsen*, Nanortalik.
Købmand *Johan Knudsen*, Narssaq.
Lærer *Ole Berglund*, Frederikshåb.
Lærer *Lars Emil Johansen*, Godthåb.
Fisker *A. J. P. J. Josefsen* (R.), Sukkertoppen.
Fisker *Niels Carlo Heilmann*, Sukkertoppen.
Radiooverassistent *J. C. V. F. Olsen* (R.), Holsteins-
borg.
Fisker *Nikolaj Karlsen*, Kangåtsiaq.
Lærer *Otto Steenholdt*, Egedesminde.
Fisker *David Hans Peter Jørgen Broberg*, Godhavn.
Jordemoder, fru *Elisabeth Marie Sara Johansen*, f.
Fleischer, Umanak.
Lærer *Anthon Bendt Ole Knud Kristiansen*, Uperna-
vik.
Fanger *Qissúnguaq Masanna Iggánguaq David Kri-
stiansen*, Thule.
Fanger *Erinarteq Jonathansen*, Angmagssalik.
Malmester *Andreas Sanimutnaq*, Scoresbysund.

Landsrådssekretariat.

3900 Godthåb.

Jakob Kristian Karup Pedersen, sekretariatschef, f. 23.
John Vilhelm Kronborg, kontorchef, f. 26.
Helge Krogh, informationssekretær, f. 36.
Hans Gabrielsen, regnskabschef, f. 25.
Jørgen Munk, fuldmægtig, f. 37.
Knud Heilmann, tolk, f. 33.

Arbejds- og socialdirektion.

(Landsrådsvedtægt af 21 december 1967).

Landsrådsformand, skoleinspektør *L. H. J. J. Chem-
nitz* (R.), formand.
Viceskoleinspektør *P. K. S. Heilmann* (R.), næst-
formand.
Kst. arbejds- og socialdirektør *Alf Marius Hansen*,
forretningsfører.
Landslæge *J. G. Boggild*.
Landshøvding *H. J. Lassen* (R.).
Tømrermester *Anker Jensen*.
Landsrådsmedlem, lærer *Lars Emil Johansen*.
Forbundsformand *Oddåq Olsen*.

Arbejds- og socialdirektorat.

Arbejds- og socialdirektør *Alf Marius Hansen*, kst.
Socialkonsulent *John Andersen*, f. 23.
— *Hans Henry Christensen*, f. 33.
— *Arqalúk Kleeman*, f. 39.
Arbejdsmarkedskonsulent *K. Braae Jensen*, f. 36.

*) Hvor intet andet er anført, henviser den angivne lønnings-
klasse til lov om lønninger og pensioner m.v. til statens tjene-
stemænd, TLG betyder lov om statens tjenestemænd i Grøn-
land.

Landshøvdingen over Grønland.

3900 Godthåb.

Landshøvding. (TLG 39).
H. J. Lassen (R.), f. 26, $\frac{1}{1}$ 73.
Kontorchefer. (TLG 36).
S. T. Mathiesen (TLG 36), f. 21, $\frac{1}{2}$ 72.
Børge Viggo Rasmussen (O.), f. 36, kst.*)
Michael Ivan Leon Wolfson (36), f. 18, for bolig- og
erhvervsstøttekontoret, $\frac{1}{7}$ 71.
Regnskabsinspektør. (TLG 36).
Per Yde-Andreasen, f. 23, $\frac{1}{8}$ 66.
Fuldmægtige. (O.).
Ebbe Eigaard, f. 40, tjg.
Erling Sander Henningsen, f. 32, tjg.
Poul Kristian Jensen, f. 43.
Asger Jepsen, f. 32.
Peter Wilhelm Georg Schröder, f. 43.
P. Thestrup-Larsen, f. 34, tjg.
Birthe Aadahl, f. 35.
Kontorfuldmægtige. (O.).
Verner Dalager-Pedersen, f. 43.
Jens Helmer Nielsen, f. 28.
Overassistent. (TLG 15).
Samuel Hendrik Amos Olsen, f. 22**).
Birthe Aadahl, f. 35.
Tolk. (TLG 17).
P. S. I. Nielsen (R.), f. 05.
Translatører. (O.).
N. K. A. P. Kreutzmann, f. 30.
Ane Sofie Mariane Petersen, f. 37.

Kæmnerne.

Kæmnerne. (TLG 34).

J. Termansen (R.), f. 17, $\frac{1}{4}$ 70, afsk. $\frac{31}{12}$ 72.
Eigil Rindvig, f. 18, $\frac{1}{4}$ 70.
J. F. Würtz, f. 31, $\frac{1}{4}$ 70.

Kæmner. (TLG 33).

Helge Erik Knudsen, f. 22, $\frac{1}{4}$ 70.

Kæmnerne. (TLG 31).

Carl Christian Resting-Jeppesen, f. 22, $\frac{1}{4}$ 70.
Poul Orla Pedersen, f. 18, $\frac{1}{4}$ 70.
Keld Jacobsen, f. 30, $\frac{1}{4}$ 70**).
Gunnar Piester, f. 27, $\frac{1}{4}$ 70.

Kæmnerne. (TLG 26).

Helge Lepper, f. 19, $\frac{1}{3}$ 70.
Poul Marius Lindegaard Christensen, f. 34, $\frac{1}{4}$ 70.
William Peter Wistoft, f. 35, $\frac{1}{4}$ 70.
Knud Christian Zethsen Rosing, f. 37, $\frac{1}{4}$ 70.
Mathias Frederik Jens Knud Fleischer, f. 31, $\frac{1}{4}$ 70.

*) Tjg. hos skoledirektøren.

**) Tjg. i mln. for Grønland.

Afdelingsleder. (TLG 26).

John Amos Lyngge, f. 35, $\frac{1}{7}$, 70.

Kontorfuldmægtig I. (TLG 23).

Bent Hedelund Jørgensen, f. 38, $\frac{1}{8}$, 63.

Kontorfuldmægtig I. (TLG 22).

Hans Jørn Laursen, f. 42, $\frac{1}{12}$, 70.

Kontorfuldmægtige I. (TLG 20).

Jens Simonsen, f. 27, $\frac{1}{8}$, 66.

Jens Ejner Nielsen, f. 31, $\frac{1}{1}$, 67, u.n.

Jørgen Eberhardt, f. 30, $\frac{1}{8}$, 69.

Flemming Bolø, f. 41, $\frac{1}{1}$, 71.

Flemming Schandorff, f. 43, $\frac{1}{1}$, 72.

Per Ole Johannesen, f. 42, $\frac{1}{8}$, 72.

Henning Külerich (O.), f. 47, kst.

Tove Marvig, f. Joensson (O.), f. 29, kst.

Kontorfuldmægtig II. (TLG 18).

Niels Kristian Odgaard, f. 44.

Kontorfuldmægtige II. (TLG 17).

Jørn Johansen, f. 40.

Mogens-Arne Møller Hansen, f. 34.

Kontorfuldmægtig. (O.).

Paul Verner Holst Andersen, f. 21.

Overassistenter. (TLG 15).

Rasmus Møller, f. 27.

Lars Pilegaard, f. 44.

Inspektør i Scoresbysund.

Handelsfuldmægtig *Arne Rasmussen*, (TLG 23), f. 36.

Domstolene.

(Lov nr. 271 af 14 juni 1951).

Grønlands landsret.

3000 Godthåb.

H. K. Brøndsted (R.), dommer (TLG 37), f. 23 $\frac{1}{10}$, 64.

Dommerfuldmægtige. (O.).

Arne Henry Krusholm, f. 40, tjg.

Hans Christian Raffnøe, f. 39, tjg.

Overassistent. (TLG 15).

Klaus Johan Frederik Kristoffer Møller, f. 17.

Retskredse: Kredsdommere.

Nanortalik. Handelsforvalter *Kristian Josva Johannes Semsen*.

Julianehåb. Fåreavlsbestyrer* *L. A. Jensen* (R.).

Narssaq. Husmoder fru *Agnes Nielsen*.

Ivigut. Afdelingsleder *Jokum Schmidt*.

Frederikshåb. Samme.

Godthåb. Radiooverassistent *Gerth Peter Rosing*

Heilmann.

Tolk *P. S. I. Nielsen* (R).

Sukkertoppen. *Karl Apollus Klement Otto Heilmann*.

Holsteinsborg. Overassistent *Hans Frederik Møller*.

Kangåtsiaq. Husmoder fru *Kathrine Dalsgaard*

Nielsen.

Egedesminde. Samme.

Christianshåb. *Kristian Aron Noah Levi Abraham-*

sen.

Jakobshavn. *Thue Karl Mathias Hans Street*.

Godhavn. Ass. *Frederik Pele Gideon Just* *Møl-*

gaard.

Umanak. Formand *Hans Frederik Ludvig Karl Jo-*

hansen.

Upernavik. Medhjælper *Jørgen Andreas Frederik Moses Mathæussen*.

Thule. Lærer *Peter Hans Thue Jensen*.

Angmagassalik. Skonnertfører *Niels Larsen Under-*

bjerg.

Scoresbysund. Sondeassistent *Ib Lorentzen*.

Politiet. *)

Politimester. (TLG 37), (til 1977).

John Ricard Karlsson, f. 30, $\frac{1}{8}$, 72.

Politiasessor I (TLG 35).

Erik Herman Siersbæk, f. 37, $\frac{1}{8}$, 72.

Fuldmægtige. (O.).

Søren Staun, f. 42.

Søren Troels Mazanti Sørensen, f. 42.

Sundhedsvæsenet.

(Lov nr. 275 af 27 maj 1950).

Landslægen i Grønland.

3900 Godthåb.

Jørgen Gerhardt Bøggild, landslæge (TLG 37), f. 23, $\frac{1}{11}$, 66,**)

Flemming Mikkelsen, ass. læge ved landslægeembedet (O.), f. 38.

Dorthea Schultz, forstanderinde for syge- og sundhedsplejen (TLG 29), f. 12, $\frac{1}{8}$, 69.**)

Over sundhedskommissionen.

Landshøvding *H. J. Lassen* (R.), formand.

Kst. politimester *J. F. Beckett*.

Seminarielærer *Ole Brandt*.

Landslæge *J. G. Bøggild*.

Tolk *P. S. I. Nielsen* (R.).

Kirken.***)

(Lov nr. 210 af 3 juni 1967).

Grønlands kirkenævn.

Landshøvding *H. J. Lassen* (R.).

Landsprovst *K. M. Lauritsen*.

Landsprovst i Grønland. (TLG 37).

Kristian Martinus Lauritsen, f. 24, Godthåb, $\frac{1}{11}$, 68.

Præst (TLG 29).

Henrik Wilhelm, f. 35, ($\frac{1}{8}$, 64) $\frac{1}{8}$, 66.

Præster. (23).

J. O. K. S. Sandgreen (R.), visitatsprovst, f. 14, $\frac{1}{11}$, 38.

Frans Jakob Nikolaj Karl Skou, f. 15, $\frac{1}{7}$, 45.

Adolf Ferdinand Jokum Knudsen, f. 18, $\frac{1}{7}$, 45.

Karl Pavia Hans Alexander Poulsen, f. 13, $\frac{1}{8}$, 48.

Karl Gerhardt Johan Knudsen, f. 16, $\frac{1}{8}$, 48.

C. S. Rink Kleist (R.), visitatsprovst, f. 12, $\frac{1}{8}$, 56.

Præster. (TLG 23).

Stephan Gudmund Motzfeldt Hammeken, f. 22, $\frac{1}{10}$, 60.

John Karl Thomas Petrussen, f. 25, $\frac{1}{10}$, 60.

Christian Lyngge, f. 14, $\frac{1}{12}$, 60.

Jørgen Malakias Pavia Samuel Petersen, f. 18, $\frac{1}{4}$, 61.

Samuel Putdlak Kristian Olsen, f. 21, $\frac{1}{4}$, 61.

*) Henholder under justitsministeriet.

**) Tjenestemand under indenrigsministeriet.

***) Henholder under kirkeministeriet.

Præster. (TLG 21).

Johannes Peter Kristian Ari Tobias Mørch, f. 30, $\frac{1}{4}$ 61.
Gedion Otto Magnus Mathias Larsen, f. 31, ($\frac{1}{8}$ 63) $\frac{1}{1}$ 66.
Jacob Jørgen Otto Jonathan Motzfeldt, f. 38, ($\frac{1}{8}$ 66) $\frac{1}{1}$ 69.
Lars Ilánuaq Sakøus Jensen, f. 39, ($\frac{1}{8}$ 68) $\frac{1}{12}$ 69.
Svend Mathias Hansen, f. 41, ($\frac{1}{10}$ 70) $\frac{1}{10}$ 72.

Præst. (17).

Emil Jens Karl Nielsen, f. 21, $\frac{1}{4}$ 58.

Præster. (TLG 17).

Johan Abia Hans Hansen, f. 19, $\frac{1}{3}$ 63.
Hendrik David Søren Ahelsen (F.M.2.), f. 16, $\frac{1}{11}$ 63
Richard Peter Jens Rosing Petersen, f. 31, $\frac{1}{8}$ 65.
Amos Kasper Jacob Vitus Eliassen, f. 17, $\frac{1}{7}$ 66.
Kasper Otto Peter Storch, f. 24, $\frac{1}{7}$ 71.
Josias Kornelius Amandus Sem Petrussen, f. 27, $\frac{1}{7}$ 71.
Eli Valdemar Christoffer Annas Olsen, f. 14, $\frac{1}{7}$ 72.
Otto Emanuel Klaus Eskild Motzfeldt, f. 10, $\frac{1}{7}$ 72.

Præst. (TLG 16).

Svend Mathias Hansen, f. 41, $\frac{1}{10}$ 70.

Skolen.

(Lov nr. 152 af 10 maj 1967).

Skoledirektionen.

Landshøvding *H. J. Lassen* (R.), formand.
 Skoledirektør *John Ejner Jensen*.
 Landsrådsmedlem, lærer *Lars Emil Johansen*.
 Oplysningskonsulent *Emil Lyngø*.
 Landsprovst *K. M. Lauritsen*.

Sekretær.

Kst. kontorchef *Børge Viggo Rasmussen*.

Skoledirektør for Grønland. (TLG 37).

John Ejner Jensen, f. 33, $\frac{1}{7}$ 72.

Viceskoledirektør. (TLG 36).

Hans Ebbesen, f. 21, $\frac{1}{8}$ 69.

Kontorchef. (TLG 36).

Børge Viggo Rasmussen (O.), f. 36, kst.

Konsulenter.

Ledende skolepsykolog *Ingmar Egede* (TLG 34), f. 30, $\frac{1}{8}$ 72.
 Pædagogisk konsulent for udviklingsarbejdet, *Ib Normann Follin*, (TLG 34), f. 28, $\frac{1}{8}$ 72.
 Pædagogisk konsulent for undervisningen i folkeskolen (TLG 33), skoleinspektør *Erling Pedersen* f. 23, $\frac{1}{8}$ 72.
 Konsulent ved aften- og ungdomsskolen (TLG 31), *Niels Peter Jensen*, f. 30, $\frac{1}{1}$ 71.
 Konsulent for 8-10 klasser ved skolevæsenet, *Jens Balslev* (TLG 29), f. 39, $\frac{1}{8}$ 72.
 Konsulent for specialundervisningen (TLG 29), *Guðrun Jørsing*, f. *Jensen*, f. 34, kst.
 Konsulent for begynderundervisningen *Markus Bjarnason* (TLG 29), f. 36, $\frac{1}{8}$ 72.
 Konsulent for undervisningsmidler, bibliotekar *Anette Høyer*, (TLG 29), f. 42, $\frac{1}{8}$ 72.

Uddannelsesinspektør.

ved erhvervsuddannelseskantoret. (H.).

Ib Olsen, f. 33.

Uddannelsesinspektør.

Poul Bo Christensen, f. 30, $\frac{1}{7}$ 72.

Rektor

for seminariet og realskolen i Grønland (TLG 36).

C. J. Stærmoose (R.), f. 18, $\frac{1}{7}$ 66.

Skoleinspektører. (TLG 35).

Tage Ramlyng, f. 23, $\frac{1}{8}$ 59.

Jan Gaarn Bastiansen, f. 30, $\frac{1}{9}$ 65.

Skoleinspektør. (TLG 34).

Jørgen Hans Kristian Gustav Chemnitz, f. 23, $\frac{1}{8}$ 66. u.n.

Skoleinspektører. (TLG 33).

Karl Otto Hansen, f. 24, $\frac{1}{8}$ 59*).

Helge Schultz-Lorentzen, f. 26, $\frac{1}{12}$ 63.

Sigurd Esmann Gudiksen, f. 29, $\frac{1}{12}$ 64*).

L. H. J. J. Chemnitz (R.), f. 25, $\frac{1}{1}$ 69, u. n.

Elon Jørgen Rasmussen, f. 32, $\frac{1}{8}$ 70.

Erling Petersen, f. 33, $\frac{1}{8}$ 72.

Skoleinspektører. (TLG 31).

Jens Carl Leth, f. 25, $\frac{1}{12}$ 64, u.n.

Daniel Gustav Jørgen Frederik Lennert, f. 25, $\frac{1}{3}$ 69.

Ernst Jensen, f. 33, $\frac{1}{8}$ 70.

Ib Faurholt, f. 30, $\frac{1}{1}$ 71.

Knud Breum, f. 37, $\frac{1}{8}$ 72.

Seminarielektor. (TLG 29).

Niels Toubro, f. 20, $\frac{1}{12}$ 70.

Seminarieadjunker. (TLG 29).

Hans Jakob Brunso, f. 31, $\frac{1}{7}$ 69.

Hans Therkild Lars Møller Lund, f. 29, $\frac{1}{8}$ 72.

Viggo Kristian Petersen, f. 30, $\frac{1}{7}$ 69, u. n.

Sydgrønlands Bogtrykkeri.

Ingvar Frier Rasmussen, bogtrykkerileder (H.), f. 37.

Grønlands Radio.

Radiostyrelsen.

Landshøvding *H. J. Lassen* (R.), formand.

Skoledirektør *John Ejner Jensen*.

Landsrådsrepræsentant, lærer *Ole Brandt*.

— viceskoleinspektør *P. K. S. Heilmann* (R.).

Visitatsprovst *C. S. Rink Kleist* (R.).

Handelsforvalter *Ulrik Lennert*.

Fru *Cecilie Lund*.

Repræsentant for Grønlands Oplysningsforbund.
 lærer *Lars Peter Olsen*.

Radiofonichef. (H.).

Skoleinspektør *Jørgen Chemnitz*, f. 23.

Det grønlandske Landsbibliotek.

3900 Godthåb.

Hans Westermann, bibliotekar (TLG 33), f. 29, $\frac{1}{8}$ 69.

Presse.

Redaktør af

Atuagagdliutit (Grønlandsposten). (H.).

Jørgen Fleischer, f. 24.

*) Tjg. i min. for Grønland.

Statens skibstilsyn.*)

Inspektoratet for Grønland (Godthåb).
Skibshavnsvej 1431, 3900 Godthåb, Tlf. 2 15 18.

Inspektoratsleder. (34).

Eiler Johan Cortsen, f. 09, $\frac{1}{12}$ 71.

Skibsinspektører.

Godthåb. *Herluf Johannes Nielsen*, (O.), f. 32.
Holsteinsborg. *Jørgen Birkved* (O.), f. 34.

1499**Den kgl. grønlandske Handel.**

(Lov nr. 276 af 27 maj 1950).

Strandgade, 1004 K. Tlf. Asta 0001.

Direktør.

Lic. merc. *H. C. Christiansen* (R¹). (H.), f. 06.

Vicedirektør. (37).

J. P. S. Fynbo (R.), f. 12, $\frac{1}{3}$ 72.

Kontorchefer.

O. V. A. Andersen (R.) (34), f. 06, $\frac{1}{10}$ 47.
Poul Dalsgaard Mønsted (H.), f. 15.
Henrik Juul Poulsen (H.), f. 23.

Økonomichef. (H.).

Finn Gandil f. 23.

Produktionschef. (O.).

Civing. *Gunnar Peder Svendsgaard*, f. 29.

Juridisk konsulent. (36).

Kaj Wagner Sørensen, f. 23, $\frac{1}{4}$ 65.

Ekspeditionssekretær. (31).

Søren Egebjerg, f. 29, $\frac{1}{4}$ 71.

Postinspektør. (29).

Gunnar Kaspersen, f. 29, $\frac{1}{12}$ 65.

Godsekspeditører.

Niels Hadrup (29), f. 15, $\frac{1}{4}$ 66.
Rasmus Kristian Boye (25), f. 18, $\frac{1}{4}$ 66.

Afdelingsledere.

Bjørn Furu (H.), f. 28.
Willy Lovgreen (H.), f. 31.
Henry Nielsen (H.), f. 27.
Aksel Issting Rasmussen (H.), f. 21.

Kontrollør. (22).

Jens Anton Hansen, f. 36, $\frac{1}{10}$ 72.

Fuldmægtig. (21).

Otto Einer Rasmussen, f. 22, $\frac{1}{4}$ 62.

Postforvalter. (21).

— — —

Forvalter. (20).

Bent Alsdorf (H.T.C.F), f. 06, $\frac{1}{4}$ 49.

Kontorfuldmægtig I. (18).

Margreta Tonnesen (F.M.2.), f. 05.

Kontorfuldmægtig II. (17).

Henning Fjeldsted-Holm, f. 25.

Postvagtmester. (17).

Søren Peder Sørensen, f. 30.

Overassistent. (15).

Carl Richard Cortsen, f. 10.
Henning Haaber Hansen, f. 21.
Inger Augustinus, f. 30.

Skindforvalter. (15).

Christen Jensen, f. 10.

Besejlingen.**Skibsinspektør. (36).**

Carl Georg Jensen, f. 31, $\frac{1}{5}$ 71.

Skibsførere. (34).

Mikael Froulund, f. 16, $\frac{1}{8}$ 66.
Orla Hyltdgaard Schmidt, f. 19, $\frac{1}{8}$ 66.
Jan Boisen Junker, f. 17, $\frac{1}{1}$ 69.
Thomas Clausen, f. 19, $\frac{1}{1}$ 69.
Niels Bjørn Ilsoe, f. 29, $\frac{1}{1}$ 69.
Asbjørn Starcke, f. 27, $\frac{1}{1}$ 69.

Skibsførere. (31).

Peter Christensen, f. 31, $\frac{1}{4}$ 72.
Carl Seier Petersen, f. 30, $\frac{1}{8}$ 72.

Skibsfører. (26).

Einar Christian Haldan, f. 30, $\frac{1}{6}$ 72.

Overstyrmænd. (20).

Henry Norby Lauridsen, f. 27, $\frac{1}{12}$ 61.
Villy Nielsen, f. 34, $\frac{1}{3}$ 62.
Ernst Arne Eidesgaard Bergmann, f. 31, $\frac{1}{7}$ 63.
Bent Augustinus Jensen, f. 32, $\frac{1}{7}$ 63.
Ib Herbert Koch, f. 34, $\frac{1}{2}$ 66.
Jørgen Erik Jensen, f. 35, $\frac{1}{3}$ 67.
Søren Abrahamsen, f. 40, $\frac{1}{4}$ 67.
Arne Georg Hansen, f. 35, $\frac{1}{1}$ 69.
Niels Boje Benzons, f. 39, $\frac{1}{1}$ 69.
Paul Newstead, f. 36, $\frac{1}{1}$ 69.
Kurt Ole Nielsen, f. 37, $\frac{1}{1}$ 69.
Niels Rein, f. 36, $\frac{1}{6}$ 72.
Torben Mikael Hansen, f. 41, $\frac{1}{6}$ 72.
Svend Aage Lauridsen, f. 37, $\frac{1}{6}$ 72.

Styrmænd. (17).

Niels Nielsen, f. 44.
Alf Lindgren Jensen, f. 38.
Niels Henning Kallesen, f. 44.
Jørn Ladegaard, f. 44.
Villy Bjarne Losekrug, f. 43.
Ole Myggind, f. 37.
Hans Henrik Georg Larsen, f. 42.
Erik Vestergaard, f. 42.
Gunnar Sonnichsen Engsted, f. 39.
Heine Birger Rouland Christiansen, f. 43.
Ole Østergaard Christiansen, f. 41.
Peter Ribe, f. 45.
Gorm Houlberg, f. 45.
Svend Petersen, f. 43.

Maskininspektør. (33).

Henning Dibbern Pedersen, f. 27.

Skibsmaskinchefer. (33).

Richard Julius Martin Hansen, f. 20, $\frac{1}{8}$ 66.
Gunnar Oscar Sindt Skramso, f. 19, $\frac{1}{8}$ 66.
Erland Peder Hansen, f. 22, $\frac{1}{6}$ 66.
Aage Ludvig Holmby Hansen, f. 13, $\frac{1}{1}$ 69.
Finn Pedersen, f. 34, $\frac{1}{4}$ 72.

Skibsmaskinchefer. (26).

Bjarne Vinther, f. 34, $\frac{1}{8}$ 72.

*)Henhører under Direktoratet for Statens Skibstilsyn.

Kjeld Rasmus Vestergaard, f. 32, $\frac{1}{6}$ 72.
Ole Harring Jakobsen, f. 37, $\frac{1}{6}$ 72.

1. maskinmestre. (20).

Willi Achard Henriksen, f. 42, $\frac{1}{9}$ 69.
John Nielsen, f. 39, $\frac{1}{9}$ 69.
Knud Klem, f. 36, $\frac{1}{10}$ 69.
Jørgen Henriksen Stühr, f. 37, $\frac{1}{2}$ 70.
Bjarne Allan Bomholtz, f. 43, $\frac{1}{4}$ 70.
Poul Rindebæk, f. 42, $\frac{1}{11}$ 70.
Poul Nielsen, f. 44, $\frac{1}{4}$ 72.
John Marner Hartvig Henningsen, f. 42, $\frac{1}{4}$ 72.
Henning Juel Rasmussen, f. 40, $\frac{1}{10}$ 72.

Maskinmestre. (17).

Knud Henning Bilde, f. 45.
Per Græsdal Jørgensen, f. 41,
Sven-Jørn Hast, f. 45.
Emil Henriksen Andersen, f. 45.

Styrelsesrådet for Den kgl. grønlandske Handel.

(Lov nr. 276 af 26 maj 1959).

Grosserer *H. J. Jakobsen* (R¹), formand.
 Departementschef *E. Hesselbjerg* (R¹), næstformand.
 Landsrådsmedlem, fisker *Niels Carlo Heilmann*.
 Direktør, civing. *C. Hill-Madsen* (R¹).
 Grosserer *Kurt Holdt*.
 Fhv. minister *Lars P. Jensen*.
 Kontorchef *Leo Nielsen*.
 Muremester *A. Sørensen* (R¹).
 Forretningsfører *Ole Vernerlund*.

Sekretærer.

Kontorchef *K. Budde Lund* (R¹), (D.r.K.Ft.1.).
 Vicedirektør *J. P. S. Fynbo* (R.).

1499a

Grønland.

Handelsinspektør. (36).

Godthåb.

John Holten Møller, f. 24, $\frac{1}{1}$ 64.

Afdelingsleder. (31).

Niels Gunnar Duysen, f. 33, $\frac{1}{5}$ 70.

Handelschefer. (34).

E. G. Christensen (R.), f. 18, $\frac{1}{5}$ 66.

J. Borchersen (R.), f. 17, $\frac{1}{5}$ 66.

Holger Pedersen, f. 18, $\frac{1}{10}$ 72.

Handelschefer. (31).

Arne Christian Ruelokke Hansen, f. 18, $\frac{1}{8}$ 66.

Alf Coulet-Svendsen, f. 25, $\frac{1}{1}$ 67.

Erik Kofod Frederiksen, f. 20, $\frac{1}{12}$ 69.

Otto Thorvald Lassen, f. 27, $\frac{1}{5}$ 70.

Preben Munk Jensen, f. 28, $\frac{1}{10}$ 72.

Mogens Skotte Nielsen, f. 26, $\frac{1}{10}$ 72.

Handelschefer. (27).

Aage Chemnitz, f. 27, $\frac{1}{8}$ 66.

Orla Sandborg, f. 28, $\frac{1}{11}$ 66.

Jørgen Marinus Jacobsen Frederiksen, f. 23, $\frac{1}{6}$ 67.

Niels Ole Elsnør, f. 27, $\frac{1}{12}$ 69.

Laurits Herluf Nielsen Støhr, f. 29, $\frac{1}{2}$ 70.

Carl Striib Jensen, f. 26, $\frac{1}{8}$ 71.

Finn Lützen Søtoft, f. 33, $\frac{1}{10}$ 72.

Handelsfuldmægtig. (23).

Andreas Heinrich Jørgensen, f. 28, $\frac{1}{6}$ 67.

Handelsfuldmægtige. (TLG 23).

Peder Hansen Bjerrum, f. 35, $\frac{1}{2}$ 70.

Arne Rasmussen, f. 36, $\frac{1}{10}$ 72.

Handelsfuldmægtig. (22).

Niels Kristian Foged Brask, f. 27, $\frac{1}{2}$ 67.

Handelsfuldmægtige. (TLG 22).

Søren Schrøder Sørensen, f. 34, $\frac{1}{12}$ 71.

Kaj Nielsen, f. 36, $\frac{1}{10}$ 72.

Handelsoverassistenter. (TLG 19).

Orla Birkekjær Kjeldsen, f. 35.

Erik Kaavé, f. 35.

Bent Laurson, f. 39.

Sven Gjerulf, f. 36.

Ove Filttenborg, f. 37.

Handelsoverassistent. (17).

Karl Elias Lauritz Bent Lynge, f. 26.

Handelsoverassistenter. (TLG 17).

Peter Egede, f. 08.

L. L. S. J. Hammeken (R.), f. 10.

Peter Heilmann, f. 07.

Jens Lauritzen, f. 37.

Knud-Erik Stockholm Andersen, f. 40.

Verner Viig Rasmussen, f. 39.

Samuel Peter Valdemar David Olsen, f. 34.

Eigil Ohlsen, f. 42.

Ole Würtz, f. 43.

Mogens Kjær Nielsen, f. 42.

Johan Egede, f. 34.

Jens Uwe Bramstedt, f. 39.

Værkmester. (TLG 17).

Niels Olsen, f. 23.

Grønlands tekniske Organisation.

Direktoratet.

Hauser Plads 20, 1127 K. Tlf. Minerva 8472.

Direktør. (O.).

Civing. *Gunnar Palle Rosendahl*, f. 19.

Vicedirektør. (O.).

Civing. *H. Ølgaard* (R.), f. 28.

Overingeniører.

L. Søndergaard Jensen (R.) (37), f. 13, $\frac{1}{4}$ 62.

N. P. H. Bøgekjær (R.) (36), f. 11, $\frac{1}{4}$ 58.

Overingeniør. (O.).

Palle Vilhelm Jensen, f. 17.

Økonomichef. (H.).

Erik Jens Oxfeldt, f. 18.

Afdelingsingeniører. (O.).

Georg Lind Pedersen, f. 23.

Børge Wulfsberg, f. 16.

Christen Søren Trentemøller, f. 15.

Niels Koføed Hjort, f. 24.

Jørgen Henrik Hjorth, f. 11.

Andreas Iversen Damm, f. 21.

Afdelingsarkitekter. (O.).

Per Koch, f. 25.

Ole Johannessen, f. 23.

Telegrafinspektør. (34).

Henry Klarlund Nielsen, f. 25, $\frac{1}{6}$ 65.

Ingeniører.

Jørgen Peter Hvergel (32), f. 18, $\frac{1}{4}$ 64.
Erik von der Recke Traulsen (27), f. 18, $\frac{1}{4}$ 66.

Inspektionsmaskinmestre. (29).

Jørgen Leo Andersen, f. 21, $\frac{1}{4}$ 62.
Georg Anker Olsen, f. 18, $\frac{1}{4}$ 62.

Inspektionsmaskinmester. (26).

Kurt Krebs Frostholt, f. 28, $\frac{1}{8}$ 72.

Maskinmester. (22).

John Peter Gotfredsen, f. 29, $\frac{1}{8}$ 72.

Telegrafkontrollører. (21).

Hans Læk Boisen, f. 28, $\frac{1}{5}$ 65.
Kaj Klamer, f. 25, $\frac{1}{6}$ 69.

Kontorfuldmægtig. (17).

Juel Aage Lillethorup, f. 32.

Tilsynsrådet for Grønlands tekniske Organisation.

(Nedsat af min. for Grønland 21 november 1964).

Civing. H. S. Rasmussen (R¹), formand.
Departementschef E. Hesselbjerg (R¹), næstformand.
Landsrådsmedlem, lærer Ole Berglund.
Afdelingschef K. O. Bredahl (R¹).
Professor*, arkitekt Hans Erling Langkilde.
Landsrådsmedlem, radiooverassistent* J. C. V. F. Olsen (R.).
Murermester A. Sørensen (R¹).
Civing. J. Thorsen (R.).

Sekretærer.

Bygningsinspektør, arkitekt O. Himmelstrup (R.).
Kontorchef H. J. Lassen (R.).

Grønland.**Teknisk konsulent. (O.).**

Civing. Henning Avaldorff Meyer, f. 33.

Distriktsingeniører. (O.).

Leif Andersen, f. 27, Jakobshavn.
Finn Jørgensen, f. 36, Holsteinsborg.
Per Svend Klitgaard, f. 21, Godthåb.
Niels Sigurd Nielsen, f. 30, Egedesminde.
Per Borge Petersen, f. 26, Julianehåb.

Radiotelegrafbestyrere. (TLG 34).

Aage Dahl, f. 18, $\frac{1}{8}$ 70.

Radiotelegrafbestyrere. (TLG 27).

Villy Marius Nielsen, f. 18, $\frac{1}{4}$ 63.
Sven Thomas Lund Jensen, f. 23, $\frac{1}{8}$ 63.
Niels Verner Nergaard, f. 22, $\frac{1}{8}$ 66.
Ingvar Søren Anders Sørensen, f. 24, $\frac{1}{8}$ 66.

Radiooverkontrollør. (TLG 25).

Svend Aage Mortensen, f. 27, $\frac{1}{10}$ 70.

Radiotelegrafbestyrere. (TLG 23).

Johan Christian Petersen, f. 22, $\frac{1}{4}$ 62.
Egon Christian Thygesen, f. 25, $\frac{1}{4}$ 62.
Preben Ingolf Bruun Thane, f. 21, $\frac{1}{4}$ 62.

Radiotelegrafbestyrere. (TLG 22).

Kay C. Erup, f. 21, $\frac{1}{7}$ 65.
Tage Vivum, f. 23, $\frac{1}{8}$ 66.
Egon Hansen, f. 26, $\frac{1}{8}$ 66.
Svend Aage Gudsø, f. 23, $\frac{1}{12}$ 67.

Albrecht Jens Mikael Niels Cortzen (F.M.2*), f. 19, $\frac{1}{4}$ 72.

Radiokontrollører. (TLG 21).

Poul Leonhard Søren Jensen, f. 25, $\frac{1}{8}$ 66.
Per Albrechtsen, f. 30, $\frac{1}{8}$ 66.
Ruben Dahl Larsen, f. 31, $\frac{1}{5}$ 69.
Erik Villumsen, f. 31, $\frac{1}{5}$ 69.
Torben Dalsgaard Nielsen, f. 23, $\frac{1}{5}$ 69.
Sven Lindstrøm Pedersen, f. 26, $\frac{1}{8}$ 69.
Ejvind Olsen, f. 23, $\frac{1}{8}$ 72.

Radiotelegrafbestyrere (TLG 20).

Erik Guldbrandsen Lund, f. 21.
Jørgen Gant, f. 31.
Osvald Carl Off, f. 21.

Radiooverassistenten. (TLG 19).

Ernst Aage Sommer, f. 30.
Niels Robert Geir Stoltze, f. 26.
Carl Erik Constantin Brun, f. 29.
Gunnar Højby Pedersen, f. 26.
Peter Kobjevsky, f. 25.
Enos Jakob Nikodemus Lyberth, f. 31.
Bjørn Knud Niels Henrik Rosing, f. 35.
Klaus Aagaard, f. 42.
Gedion Anthon Johan Svend Nielsen, f. 27.
Erik Rasmussen, f. 26.

Radiooverassistenter. (TLG 17).

Jens Hans Lynge (R.). f. 16.
Julius Hans Jørgen Malikias Holm, f. 13.
Frederik Gabriel Jakob Christian Lohmann, f. 11.
Gert Ludvig Hans Rosing, f. 18.
Ado Frederik Lynge, f. 18.
Hans David Ezekias Jerimias Thomsen, f. 18.

Telegrafmestre. (TLG 17).

Kai Mogens Brandt, f. 24.
Georg Kylesbæk Andersen, f. 20.

Elektricitetsværksbestyrere. (TLG 34).

Poul Erik Kristiansen, f. 23, $\frac{1}{5}$ 70.

Elektricitetsværksbestyrere. (TLG 27).

Preben Nymand Pedersen, f. 26, $\frac{1}{4}$ 62.
Villy Styltsvig, f. 23, $\frac{1}{10}$ 63.
Erik Juul Hansen, f. 20, $\frac{1}{8}$ 66.
Helge Grøndal Olsen, f. 17, $\frac{1}{5}$ 67.
Sven Særsløv Petersen, f. 25, $\frac{1}{8}$ 70.

Værkmester. (TLG 17).

Svend Peter Abel Jørgen Olsen, f. 18.

Grønlands geologiske Undersøgelse.

(Lov nr. 238 af 14 juni 1965).

Østervoldgade 10, 1950 K. Tlf. (01) 11 88 60.

Direktør. (37).

Mag. scient. K. Ellitsgaard-Rasmussen (R.), (F.M. 2*), f. 23, $\frac{1}{4}$ 66.

Statsgeolog. (36).

Mag. scient. Niels Henriksen, f. 33, $\frac{1}{8}$ 72.

Statsgeologer. (35).

Cand. mag. Stig Bak Jensen, f. 28, $\frac{1}{5}$ 69.
Dr. phil. Anker Hans Weidick, f. 28, $\frac{1}{8}$ 69.
B. Sc. Gilroy Henderson, f. 28, $\frac{1}{8}$ 72.

Videnskabelige medarbejdere. (O.).

Dr. Jan Housterman Allaart, f. 25.
Dr. phil. Jan Bondam, f. 24.

*) Tjg. i GTO i København.

Dr. phil. *David Bridgwater*, f. 34.
Ph. D. *Peter Robert Dawes*, f. 40.
Mineinggeolog *Aelita Borisovna Demin*, f. 34.
B. sc. *Leslie Denham*, f. 41.
Dr. ès. sc. *Arthur Edward Escher*, f. 28.
Dr. ès. sc. *Jan C. Escher*, f. 38.
Mag. scient. *Johan Dillew Friderichsen*, f. 38.
Ph. D. *Anthony Keith Higgins*, f. 40.
Dr. *Feiko Kalsbeek*, f. 33.
Ph. D. *John Stuart Myers*, f. 43.
Cand. scient. *Bjarne Leth Nielsen*, f. 42.
Mag. scient. *Ole Brudthagen Olesen*, f. 37.
Dr. phil. *Elmar J. Schiener*, f. 38.
Civing. & lic. techn. *Ib Sørensen*, f. 30.
Ph. D. *William Stuart Watt*, f. 33.

Korttegner. (20).

Jack Edvin Terje Larsen, f. 30, $\frac{1}{5}$ 69.

Grønlanderhjemmet.

Tranegårdsvej 26, 2900 Hellerup. Tlf. Helrup 7847.

Forstander. (24).

Poul Christian Madsen, f. 27, $\frac{1}{10}$ 64.

Tilsynsudvalget for Grønlanderhjemmet.

(Nedsat af min. for Grønland 15 juli 1955).

Kontorchef *K. Budde Lund* (R¹), (D.r.K.Ft.1.), for-
mand.

Uddannelsesinspektør *P. Bo Christensen*.

Lærerstuderende *Arqaluk Lyngø*.

— fru *Henriette Lundby Rasmussen*.

Sekretær.

Ekspsekr., fru *Gisken Trier*.

1500 Kommissioner, udvalg, nævn m.v.

Grønlandsrådet.

(Lov nr. 441 af 22 december 1900).

Departementschef *H. H. Koch* (S.K.D.M.), formand*

Landsrådsformand, skoleinspektør *L. Chemnitz* (R.).

Højskoleforstander *Poul Dam*, M.F.

Gårdejer *Holger Hansen*, M.F.

Toldkontrollør *Jørgen P. Hansen*, M.F.

Forstander *S. Haugaard*, M.F.

Minister for Grønland *K. L. J. Hertling*, M.F.*)

Landsrådsmedlem, lærer *Lars Emil Johansen*.

Forfatter, cand. polit. *H. J. Lembourn*, M.F.

Landsrådsmedlem, pastor *J. J. O. Jonathan Motzfeldt*.

Sekretariatschef *Moses Olsen*, M.F.

Kst. skoleinspektør *Niels Svendsen***).

Tilforordnede.

Landshøvding *H. J. Lassen* (R.).

Direktør, lic. merc. *H. C. Christiansen* (R¹).

Departementschef *E. Hesselbjerg* (R¹).

Sekretariatschef *J. K. Karup Pedersen*.

Direktør, civing *Gunnar P. Rosendahl*.

Sekretariat.

Sekretariatschef *C. E. Bornemann*.

*) Deltager som minister ikke i moderne.

**) Suppleant for minister *K. L. J. Hertling*.

Det rådgivende udvalg vedrørende samfundsforskning i Grønland.

(Nedsat af min. for Grønland 23 januar 1970).

Departementschef *E. Hesselbjerg* (R¹), formand.
Økonomisk-statistisk konsulent, fru *Annemarie*
(*Pie*) *Barfod*.

Protokolsekretær, dr. jur., fru *Agnete Weis Bentzon*.

Sekretariatschef *C. E. Bornemann*.

Rektor, cand. psych. *J. B. Florander*.

Ass. forskningsleder *Anders From*.

Professor, dr. phil. *J. Nicolaisen*.

Amanuensis, mag. art. *Robert Petersen*.

Sekretær.

Assistent *Ib Tøpfer*.

Det grønlandske Lovudvalg.

(Nedsat af statsmin. 28 februar 1961).

Højesteretspræsident, dr. jur. *J. Trolle* (S.K.), for-
mand.

Afdelingschef *J. Gersing*.

Politimester *M. Grau* (R.).

Kontorchef *O. Jensen* (R¹).

Statsadvokat *P. M. Lindegaard*.

Retspræsident *H. P. G. V. Topsøe-Jensen* (K.).

Sekretær.

Protokolsekretær, dr. jur., fru *Agnete Weis Bentzon*.

Dispensationsnævnet.

(Lov af 27 maj 1964 om statens tjenestemænd i Grønland).

Landsdommer* *Th. B. Roepstorff* (K.), formand.

Afdelingschef *Bodil J. E. Andersen* (R¹).

Overlærer *Jørgen Jensen*.

Sekretær.

Kontorchef *J. Reventlow* (R.).

Det grønlandske nævn for Ulykkesforsikring.

(Anordn. nr. 42 af 2 februar 1962).

Landsdommer *H. K. Brøndsted* (R.), formand.

Landslæge *J. G. Bøggild*.

Fisker *Hans Holm*.

Landsrådsmedlem, fisker *A. Josefsen* (R.).

Forbundsformand *Ødåq Olsen*.

Radioforhandler *Ole Winstedt*.

Sekretær.

Dommerfuldmægtig *Arne Krusholm*.

Kommissionen for

videnskabelige undersøgelser i Grønland.

(Nedsat af indenrigsmin. 11 januar 1878. Omorganiseret under
statsmin. i 1925 og 1931).

Departementschef* *E. Brun* (K¹.D.M.), formand.

Departementschef *E. Hesselbjerg* (R¹), næstformand.

Professor *Torben Agersnap*.

Direktør, professor, dr. phil. *E. A. Andersen* (K.),

(F.H.T.).

Direktør *K. O. Andersen* (K.).

Direktør, dr. phil. *O. Berthelsen* (R.).

Professor, dr. phil. *Willy Dansgaard*.

Direktør *K. Ellitsgaard-Rasmussen* (R.), (F.M.2*).

Afdelingsleder, lektor *Borge Fristrup* (F.M.2).

Rigsantikvar, professor, dr. phil. *P. V. Glob*.

Professor *P. Gudmandsen*.

Fiskeribiolog*, dr. phil. *P. M. Hansen* (R¹).
Afdelingschef*, oberst* *J. V. Helk* (K.), (H.T.H.),
(F.M.2*.)

Professor*, dr. phil. *Erik Holtved*.

Statsbiolog *Sv. Aa. Horsted*.

Professor, dr. phil. *N. Kingo Jacobsen* (R.).

Overlæge, dr. med. *J. Balslev Jørgensen*.

Overinspektør, dr. scient. h.c. *H. E. Larsen* (R.),
(F.M.2*.)

Departementschef *E. B. Mogensen* (K.).

Professor, dr. phil. *A. Noe-Nygaard* (R¹), (F.M.2*.)

Direktør* *K. Oldendow* (K.D.M.).

Professor*, fil. dr. *A. J. Rosenkrantz* (K.).

Afdelingsleder, dr. phil. *F. Salomonsen* (R.).

Professor*, dr. phil. *A. V. Schou* (R¹).

Professor*, dr. phil. *T. J. Sørensen* (R.), (F.M.2*.)

Civing. *J. Taagholt*.

Amanuensis, dr. phil. *C. Vibe*.

Sekretær.

Kontorchef *O. Jensen* (R¹).

Stednavneudvalget for Grønland.

(Nedsat af statsmin. 1 februar 1934 som et udvalg inden for kommissionen for videnskabelige undersøgelser i Grønland. 11 april 1940 nedsat af statsmin. som et selvstændigt udvalg.)

Departementschef* *E. Brun* (K¹.D.M.), formand.

Direktør, professor, dr. phil. *E. A. Andersen* (K.),
(F.H.T.).

Lektor*, provst*, sognepræst *H. J. Balle* (R.).

Professor, dr. phil. *A. P. Bjerrum*.

Afdelingschef*, oberst* *J. V. Helk* (K.), (H.T.H.),
(F.M.2*.)

Direktør, kommandørkaptajn *K. S. Kærgård* (R.),
(H.T.S.).

Amanuensis, mag. art. *Robert Petersen*.

Oberst *T. Wenzel-Petersen* (R¹), (H.T.H.).

Sekretær.

Overassistent *Gunver I. Hirschsprung* (F.M.2.).

Ernæringsrådet for Grønland.

(Nedsat af statsmin. 29 juni 1955).

Kredslæge, medicinkonsulent *Arne Østergaard Hansen*, formand.

Direktør for Den kgl. grønlandske Handel, lic. merc. *H. C. Christiansen* (R¹).

Undervisningsinspektør *B. Gynther*.

Professor, dr. phil. *E. Hoff-Jørgensen*.

Kostkonsulent, fru *Annelise Klinte*.

Kontorchef *K. Budde Lund* (R¹), (D.r.K.Ft.1.).

Konsulent *Agnete Lundstedt*.

Professor, dr. odont. *N. P. P. O. Pedersen* (K.).

Landsrådsmedlem, pastor *Karl Skou*.

Overlæge, dr. med. *E. A. Uhl* (M.T.Kha.).

Sekretær.

Ekspsekr., fru *Gisken Trier*.

Stipendieudvalget.

(Nedsat af min. f. Grønland i henh. t. bek. af 11. september 1963).

Kontorchef *K. Budde Lund* (R¹), (D.r.K.Ft.1.), formand.

Lærerstuderende *Jens Geisler*.

Sekretær *S. Marker-Larsen*.

Direktør *Emil Sørensen*.

Ekspeditionssekretær, fru *Gisken Trier*.

Sekretær.

Ekspsekr. *Tyge Rude*.

Det grønlandske Erhvervsstøtteudvalg.

(Nedsat af statsmin. 6 juni 1953).

Landshøvding *H. J. Lassen* (R.). formand.

Fisker *David Broberg*.

Fisker *Niels Carlo Heilmann*.

Det grønlandske Boligstøtteudvalg.

(Nedsat af statsmin. 29 juni 1953).

Landshøvding *H. J. Lassen* (R.). formand.

Handelsinspektør *J. Hollen Møller*.

Landsrådsmedlem, radiooverassistent* *J. C. F. Olsen*
(R.).

Det fiskerifaglige udvalg for Grønland.

(Nedsat 14 juli 1901).

Direktør, lic. merc. *H. C. Christiansen* (R¹), formand.

Fiskeeksportør *Sigurd Espersen*.

Vicedirektør *J. P. S. Fynbo* (R.).

Departementschef *E. Hesselbjerg* (R¹).

Statsbiolog *S. A. Horsted*.

Fiskeskipper *Søren Knudsen*.

Departementschef *J. Nørgaard* (K.).

Fiskeskipper *Gunner Rasmussen*.

— *Henry Sørensen*.

— *Laurids Tørnøvs*.

Sekretær.

Produktionschef *G. P. Svendsgaard*.

Det jordbrugsfaglige udvalg for statens forsøgsvirksomhed i Grønland.

(Nedsat 28 maj 1956).

Direktør, lic. merc. *H. C. Christiansen* (R¹), formand.

Gårdejer *A. E. Andersen* (R¹). *M.F.*

Amtsrådsmedlem, husmand *Karl Hansen*.

Veterinærinspektør* *H. E. Sjelle Hansen* (R.).

Vicedirektør* *M. A. Jensen* (K.).

Kontorchef *H. J. Lassen* (R.).

Civilhortonom *H. Mosegaard*.

Forsøgsleder, dr. agro. *J. Nielsen* (R.).

Amanuensis *P. Chr. Nielsen*.

Konsulent, agronom *K. Sandahl Skov*.

Sekretær.

Vicedirektør *J. P. S. Fynbo* (R.).

Samarbejdsudvalget

vedrørende fiskerierhvervet i Grønland.

(Nedsat 4 novbr. 1957).

Handelsinspektør *J. Hollen Møller*, Godthåb, formand.

Fiskeeksportør *Sigurd Espersen*.

Fisker *Niels Carlo Heilmann*.

Landsrådsmedlem, fisker *A. J. P. J. Josefsen* (R.).

Handelschef* *T. C. Krogh* (R.).

Ekspsekr. *J. A. Nolsøe*.

Forbundsformand *Ódâq Olsen*.

Fisker *Søren Olsen*.

Produktionschef *G. P. Svendsgaard*.

Sekretær.

Afdelingsleder *N. G. Duysen*.

**Samarbejdsudvalget til fremme af fåreavl
i Grønland.**

Dyrlæge *Bendt Kirkegaard Petersen*, formand.
Landsrådsmedlem *Johan Knudsen*.
Fåreholder *Adolf Lund*.
Fåreholder *Adolf Nielsen*.
Fåreholder *Jens Simonsen*.

Erhvervsuddannelsesrådet.

(Lov nr. 93 af 17 marts 1971).

Landshøvding *H. J. Lassen (R.)*, formand.
Kst. arbejds- og socialdirektør *Alf Hansen*.

Fisker *Niels C. Heilmann*.
Skoledirektør *John Ejner Jensen*.
Entreprenør *Apollo Lyng*.
Fru *Qetura Lyng*.
Forbundsformand *Ódáq Olsen*.

Sekretær.

Uddannelsesinspektør *Ib Olsen*.

1501

Færøerne.

Af disse er følgende 17 *beboede*: Fuglø, Svinø, Viderø, Bordo, Kunø, Kalsø, Østerø, Strømø, Nolsø, Hestø, Kolter. Vågø, Myggenæs, Sandø, Skuø, Store Dimon og Suderø.

Folketallet på Færøerne var den 16 november 1970 38.610. Heraf i Thorshavn 10.727 indb.

Øernes fladeindhold er 1399 km².

I henhold til lov nr. 137 af 23 marts 1948 udgør Færøerne inden for lovens rammer et selvstyrende folkesamfund i det danske rige.

Styrelsen af de færøske særanliggende sker ved lagtinget og en af dette oprettet forvaltning, landsstyret.

Rigsombudsmanden.

(Lov nr. 137 af 23 marts 1948).

3800 Thorshavn.

L. Groth (39), f. 30, 1/5 72.

Kontorchef (36).

A. J. Arnskov (R.), f. 21, 1/2 64.

Fuldmægtige. (O.).

Klaus Hermann, f. 28.

Bent Klinte, f. 39.

John Arne Sørensen, f. 44.

Jonna Waage, f. 45.

Lagtinget.

(Lov nr. 124 af 28 marts 1923 med senere ændringer).

Lagtinget består af indtil 30 lagtingsmænd, hvoraf 20 er valgt i kredse, medens indtil 10 er valgt på tillægsmandater.

Partibetegnelse: F. = Folkepartiet; Sb. = Sambandspartiet; S. = Socialdemokratiet; St. = Selvstyrepatriet; Tj. = Tjódveldisflokken; FP. = Fremskridtspartiet.

Seneste valg fandt sted 7 november 1970, hvor følgende blev valgt:

Norderøernes syssel.

Lærer Hákun Djurhuus (R¹). F.

Skibsfører Poul Jacob Olsen. S.

Journalist Finnboji Isaksen. Tj.

Østerø syssel.

Skibsfører Jógván Olsen. Sb.

Statsaut. revisor Jógván Sundstein. F.

Bestyrer Johannes Olsen. Sb.

Købmand J. F. Øregaard (K.). S.

Lærer Signar Hansen. Tj.

Nordstrømø præstegæld.

Dykker Agnar Nielsen. Sb.

Postekspeditor Jógván Djurhuus. Tj.

Sydstrømø præstegæld.

Redaktør K. M. L. Wang (R.). F.

Bogholder S. Skaale (R.). F.

Sagfører, konsul S. G. T. Samuelsen (R.). Sb.

Fagforeningsformand Martin Joensen. S.

Lærer Hilmar Kass. St.

Direktør Hanus við Høgadalsá. Tj.

Cand. polit. Erlendur Patursson. Tj.

Direktør K. F. Mohr (R.). FP.

Vågø syssel.

Vragerkontrollør Haldur Hansen. S.

Vragerkontrollør H. L. Joensen (R.). Sb.

Sandø syssel.

Landsretssagfører Demmus Hentze. F.

Arbejdsmand Tórálvur Mohr Olsen. S.

Suderø syssel.

Postekspeditor Andreas Djurhuus. Sb.

J. P. Thomasen. S.

Skibsfører Ove Mikkelsen. Tj.

Lærer Hilmar Bech. S.

Færøernes landstyre.

Civilingeniør Atli Dam. S. Lagmand.

Forretningsfører Peter F. Christiansen. Sb. Vice-lagmand.

Fuldmægtig Jacob Lindenskov. S.

Ingeniør Asbjørn Joensen, St.

Repræsentant Eli Nolsøe. Sb.

Sorenskriver (dommer). (37).

Sorenskriveren er tillige overformyndet.

Eggert Bjørn Rasbech Oppermann, f. 25, 15/6 72.

Retsassessor. (O).

Joen Henry Andreassen, f. 33.

Dommerfuldmægtig. (O.).

Børge Ejnar Dalberg Larsen, f. 43.

Landfoged (politimester). (37).

Jens Karl Emanuel Klement Klerens (H.T.P.), f. 16, 1/7 69.

Politiassessor. (35).

Mogens Nepper-Christensen, f. 35, 1/8 71.

Politifuldmægtig. (O.).

Niels Waage, f. 44.

Landslæge. (37).

Dr. med. H. D. Joensen, f. 13, 1/6 49.

Postvæsenet.

3800 Tórshavn.

Postmester. (34).

Esbern Sigmund Klement Midjord, f. 31, 1/7 67.

Overkontrollør. (25).

Arne Guldborg Nielsen, f. 32, 1/7 67.

1502

Kontrollører. (21).

Jørgen Wehage Olsson, f. 38, $\frac{1}{8}$ 67.
Mortan Rasmussen, f. 41, $\frac{1}{6}$ 72.

Overassistenter. (17).

Elieser Christian Marius Rubeksen, f. 21.
Knud Wachter, f. 41.

Direktoratet for Statens Skibstilsyn.**Inspektoratet for Færøerne.**

Jonas Broncksgåta 5, 3900 Thorshavn. Tlf. 2081.

Inspektoratsleder. (34).

P. F. S. Sivertsen (R.), f. 11, $\frac{1}{7}$ 69.

Skibsinspektører.

Børge Persson, (32), f. 21, $\frac{1}{4}$ 71.
Ole Henrik Hansen (32), f. 27, $\frac{1}{4}$ 71.
Hans Peter Djurhuus (O.), f. 14.
Johan Djurhuus, f. 08, fg.
Karl Emil Petersen (O.), f. 27.

Sysselmænd.

Sysselmænd har med landfogeden som nærmeste foresatte tilsynet med politivæsenet i de respektive sysler, indkræver de ved lovene af 21 marts 1855 og 30 marts 1892 påbudte skibs- og vareafgifter samt de i lagtingslov nr. 23 af 11 februar 1950 anførte indførsels- og fremstillingsafgifter og er dommere i 1. instans i visse sager. De er pligtige at yde sorenskriveren assistance.

Haakon Hansen (H.T.P.), sysselmand ved politikontoret i Thorshavn (22), f. 08, $\frac{1}{3}$ 39.
Fridtjof Pedersen, Klaksvig, for Norderøernes syssel (22), f. 27, $\frac{1}{5}$ 65.
Valdemar Djurhuus (H.T.P.), i Fuglefjord, for Østerø syssel (22), f. 17, $\frac{1}{12}$ 48.
Eiler Djurhuus, i Tverå, for Suderø nordre syssel (20), f. 24, $\frac{1}{10}$ 62.
Bjørn Rosing Thorleifsson, i Vestmanhavn, for Strømsø syssel (20), f. 24, $\frac{1}{11}$ 69.
Eiler Djurhuus, kst. i Våg, for Suderø søndre syssel.
Marni av Kák, i Sørvåg, for Vågø syssel (20), f. 31, $\frac{1}{8}$ 71 på prøve.
Jens Martin Leon Niles Kjartan Midjord, kst. for Sandø syssel (16).

Institutioner under landstyre.**Landskontoret.****Sekretariat for lagtinget og landstyre.**

J. F. Djurhuus (R¹), kontorchef, f. 18, $\frac{1}{8}$ 49.

Landsingeniørkontoret.

M. A. Helmsdal (R.), landsingeniør, f. 16, $\frac{1}{4}$ 48.

Færøernes oppebørselskontor.

Nicodemus Rasmussen, landsbogholder, f. 18, $\frac{1}{8}$ 61.

Færøernes gymnasium.

Arnbjørn Mortensen, rektor, f. 23.

Den motorsagkyndige på Færøerne.

Maskinmester *Alli Jensen*, f. 33, $\frac{15}{8}$ 60.

Apteker. Thorshavn.

Jakup Haraldsen, f. 23, $\frac{1}{7}$ 71 („Tjaldur“).

Landbrugskonsulent.

Agronom *Hanus Wardum*, f. 39.

Forsøgsstationen i Højvig.

Agronom *Hanus Wardum*, f. 39, forsøgsleder.

Dyrlæge.

Daniel Jacob Bærentsen, f. 16, $\frac{1}{7}$ 62.

Matrikelkontoret.

Hans Olaus Danielsen, f. 27, leder, Thorshavn.

Færøernes sømandsskole.

Poul Johs Johansen, forstander, f. 23, $\frac{1}{10}$ 71.

Telefonvæsenet.

Æskild Christiansen, direktør, f. 09.

Solbjørn Jacobsen, direktør, f. 36.

Landets kystfart.

Johan Restorf Jacobsen, direktør, f. 35.

Færøernes radio.

Niels Juel Arge, direktør, f. 20.

Fiskerierhvervskontoret.

Gunnar Gunnarsson, leder, f. 16.

Fiskeriforsøgslaboratoriet.

Karsten Hoydal, laboratorieforsøger, f. 12.

Landsbiblioteket.

Sverri Egholm, f. 30, $\frac{1}{8}$ 69.

Arkæologisk museum.

Sverri Dahl, arkæolog, f. 16.

Geologisk museum.

Jóannes Rasmussen, geolog, f. 12.

Landsarkivet.

Páll Nolsoe, landsarkivar, f. 08.

Vragerinstitutionen.

Gunnar Nolsoe, Klaksvig, overvrager, f. 03.

Valuta- og prisrådet.

Pauli Ellefson, statsaut. revisor.

Boliglånefonden.

Lagtingsmand *Hanus vid Høgdalsá*, formand.

Det økonomiske råd.

Cand. polit. *Johan K. Joensen*, formand.

Færøernes Akademi.

Professor, dr. phil. *C. Matras (R¹)*, f. 00, $\frac{1}{11}$ 65.

Det færøske landbrugsråd.

(Lov nr. 174 af 24 maj 1937).

1502a

Landbrugsrådet består af den ved ovennævnte lov oprettede færøske jordfond. Landbrugsministeren har den 13 september 1956 delegeret samtlige de ham ved ovennævnte lov tillagte beføjelser til Færøernes landstyre, således at jordfonden og statens fæstegods på Færøerne er færøsk særansvarlig. Rådet består af 3 medlemmer.

Valgt af landstyre:

Kongsbonde *Thomas Joensen*, Kollefjord, formand.

Efter indstilling af landbrugsforeningen:

Kongsbonde *D. P. Danielsen*, Velbestad.

Fisker *Otto Gram*, Øravik.

Ulykkesforsikringsrådet for Færøerne.

(Anordning for Færøerne nr. 389 af 15. nov. 1966 om forsikring mod følger af ulykkestilfælde § 9 og lov nr. 55 af 15. marts 1967 for Færøerne om invalidepension § 17, hvorefter rådet till. behandler sager vedr. invaldeforsikring).

3800 Thorshavn. Tlf. Thorshavn 11003.

Formand. (H.).

Sorenskriver (dommer) *Eggert Oppermann.*

Medlemmer. (H.).

Fisker *Fredrik Hansen.*

Landslæge, dr. med. *H. D. Joensen.*

Postbud *Wilhelm Johannesen.*

Redaktør *G. L. Samuelsen.*

Sekretær. (H.).

Retsassessor *Joen H. Andreassen.*

Landskattendeudvalget.

(Lagtingslov nr. 50 af 2. juli 1964).

Landsretssagfører *Demmus Hentze*, formand.

Fhv. lagtingsmand, fisker *Fr. Hansen.*

— købmand *H. Iversen* (R¹).

— arbejdsmand *Wilhelm Nielsen.*

Lagtingsmand, skibsfører *Poul J. Olsen.*

Færøernes ligningsråd.

Lagtingsmand, sagfører *Trygve Samuelsen*, formand.

Revisor *Johs. L. Jacobsen.*

Arkitekt *Arne Samuelsen.*

Sekretær.

Kontorchef *Johannes Thomsen.*

Sygehusbestyrelser.

Landspsygehuset. (Dronning Alexandrines hospital).

Rigsombudsmand *Leif Groth*, formand.

Landslæge, dr. med. *H. Debes Joensen.*

Bogholder *J. P. Henriksen.*

Lagtingsmand *K. M. L. Wang* (R.).

Lagtingsmand *T. Samuelsen* (R.).

Klaksvig Sygehus.

Rigsombudsmand *Leif Groth*, formand.

Landslæge, dr. med. *H. Debes Joensen.*

Overlærer *Jógvan Joensen.*

Kommunesekretær *Robert Joensen.*

Direktør *Obert Eliassen.*

Tverå Sygehus.

Rigsombudsmand *Leif Groth*, formand.

Landslæge, dr. med. *H. Debes Joensen.*

Fuldmægtig *Hans Hendrik Strøm.*

Lagtingsmand *Andreas Fr. Djurhuus.*

Købmand *Hans P. Thomasen.*

Hospitalsdirektør

for alle 3 sygehuse.

Kontorchef *J. F. Djurhuus* (R¹).

Gejstlighed.

(Under Kbhvns stift).

Vicebiskoppen lønnes i 38. lønramme. præsterne i 16. 21.

20. 31. lønramme, dog sognepræsten til Nordøernes vestre præstegæld i 34. lønramme.

— — — sognepræst t. Sydstrømø præstegæld, vicebiskop for Færøerne, bopæl: Thorshavn.

Johannes Emil Trier Folland, f. 10, sognepræst til Næs præstegæld, bopæl: Næs.

Jacob Pauli Martinsen Magnussen, f. 15, resid. kapellan.

Peter Martin Rasmussen, f. 31, sognepr. til Ejde præstegæld, bopæl: Ejde.

Peter Thorkild Beder, f. 24, til Fuglefjord præstegæld, bopæl: Fuglefjord.

— — — vicebiskop for Færøerne, sognepræst til Sydstrømø præstegæld.

Johan Weihe, f. 18, resid. kapellan, Sydstrømø præstegæld, bopæl: Thorshavn.

Kjartan Juul Mørkøre, f. 29, kaldskapellan, Sydstrømø præstegæld, bopæl: Thorshavn.

Niels Pauli Danielsen, f. 38, sognepræst til Nordøernes østre præstegæld, bopæl: Viderejde.

Thomas Annæus Martin Jacobsen, f. 25, til Nordøernes vestre præstegæld, bopæl: Klaksvig.

— — — resid. kapellan, Nordøernes vestre præstegæld, bopæl: Klaksvig.

A. W. Tórðard, f. 23, sognepræst til Nordstrømø præstegæld, bopæl: Kvivik.

Peter Petersen, f. 23, resid. kapellan, Nordstrømø præstegæld, bopæl: Kvalvig.

Niels Hogne Frits Poulsen, f. 29, sognepræst til Vågø præstegæld, bopæl: Midvåg.

Edmund Frimann Simunarsen á Brúnni, til Sandø præstegæld, bopæl: Sand.

Ejvind Pauli Vilhelm, f. 23, til Suderø nordre præstegæld, bopæl: Tverå.

Kristian Osvald Videro, f. 06, resid. kapellan, Suderø nordre præstegæld, bopæl: Kvalbø.

— — — sognepræst til Suderø søndre præstegæld, bopæl: Våg.

Færøernes skoledirektion.

(Lov nr. 117 af 30. marts 1962).

Formand.

Rigsombudsmand *Leif Groth.*

Fast medlem.

Vicebiskop *J. Joensen* (K.).

Øvrige medlemmer.

Overlærer* *Poul E. Petersen.*

Lagtingsmand *Finnbogi Isaksen.*

Viceforstander *Peter H. Simonsen.*

Sekretær.

Kontorchef *A. J. Arnskov* (R.).

Landskolekonsulent.

(Lov nr. 117 af 30. marts 1962).

Ludvig Petersen (34), f. 18, ¹/₁₀ 65.

Færøernes seminarium i Thorshavn.

(Lov nr. 36 af 7. februar 1962).

Andreas Sofus Højgaard, seminarierektor (37), f. 24, ¹/₉ 71.

Páll Bjarni Kristian Niclasen, f. 19, seminarieadjunkt. (29).

Sofus Joensen, f. 16, seminarieadjunkt. (O.).

Ólavur Hátún, f. 31, seminarieadjunkt (29).

Hans Holm, f. 36, seminarieadjunkt. (O.).

Asa Dam, f. 32, seminarieadjunkt (29).

Josmund Jeffrei Henriksen, skoleinspektør ved øvelsesskolen, f. 30, $\frac{1}{4}$ 68.

Det kommunale skolevæsen.

Skoleinspektører.

— — — Thorshavn kommuneskole.

Alexander Peter Sólstein, Klaksvig skole, f. 30, $\frac{1}{4}$ 61.

Andreas Elmo Ejdesgaard Thomsen, Runævig skole, f. 28, $\frac{1}{8}$ 63.

Sigurd Petersen, Midvåg-Sandevåg fællesskole, f. 25, $\frac{1}{1}$ 62.

Jakke Mannbjørn Mortensen, Tverå skole, f. 25, $\frac{1}{9}$ 72.

— — — Våg skole.

— — — Vestmanna skole.

Johan Andreas Hans Elias Ellendersen, Fuglefjord skole, f. 26, $\frac{1}{11}$ 66.

Edmund Schwartz Hendrik i Gardi, Strendur skole, f. 28, $\frac{1}{9}$ 72.

Johan Frederik Anton Lamhauge, Toftir skole, f. 16, $\frac{1}{8}$ 69.

Hensar Eli Samson Ellingsgaard, Sørvágur skole, f. 34, $\frac{1}{9}$ 71.

Jákup Egil Horn, Sandø centralskole, f. 33, $\frac{1}{10}$ 71.

Konsulent for særundervisningen.

Johannes Andreas Næs, f. 20, $\frac{1}{11}$ 65.

1505

Kunstsamlinger og museer.

(Under ministeriet for kulturelle anliggender).

De danske Kongers kronologiske Samling.

Se afd. 52. (Rosenborg Slot).

Nationalmuseet.

Frederiksholms Kanal 12, 1220 K. Tlf. (01) Minerva 8860.

Oprettet ved kgl. resolution af 28 januar 1892; omorganiseret ved kgl. resolutioner af 31 juli 1922, 9 juli 1941 og 18 april 1956, efter hvilke museet består af følgende afdelinger: 1. De danske samlingers forhistoriske del, 2. De danske samlingers historiske del til 1660, 3. Dansk Folkemuseum, 4. Den etnografiske samling, 5. Antiksamlingen, 6. Den kgl. mønt- og medaillesamling, 7. Frilandsmuseet ved Sorgenfri, 8. Naturvidenskabelig afdeling. Hertil kommer Oplysningsafdelingen, Statens audiovisuelle samlinger, Museet for Danmarks Frihedskamp 1940-1945. Konserveringsanstalten, Molinologisk laboratorium og Skibshistorisk laboratorium.

De danske samlinger, 1. og 2. afdeling, tidligere Det kgl. museum for de nordiske oldsager („Oldnordisk museum“), blev stiftet af Fr. Münter og R. Nyerup i 1807 (kgl. resolution af 22 maj 1807) og udvikledes derefter stærkt under C. J. Thomsens ledelse (1816-1865). 1. *Den forhistoriske del*, omfatter stenalderen, bronzealderen og jernalderen; 2. *Den historiske del*, omfatter middelalderen og den nyere tid til 1660.

Dansk Folkemuseum, 3. afd., stiftet 1881 af Bernhard Olsen som selvejende institution. Administrativt underlagt Nationalmuseet 1920, dets 3. afd. fra 1922, overflyttet til Prinsens Palais 1934 (kontorerne: J. C. Modewegsvej, tlf. 85 34 75), omfatter kronologisk samling for købstads- og højerestandskultur i tiden efter 1660, samling af gammel dansk bondekultur og special- og studiesamlinger.

Den etnografiske samling, 4. afd., stiftet 1841 af C. J. Thomsen, indeholder samlinger fra de folkeslag, som står uden for den klassiske og den senere europæiske kultur.

Antiksamlingen, 5. afd., oprindeligt en del af Det kgl. Kunstskammer, blev en særlig afdeling af Det kgl. Kunstmuseum i 1826. Forenedes i 1851 med store dele af Kong Christian VIII's particulære arkæologiske Cabinet, hvorefter den i 1853 åbnedes under navnet Antik-Cabinetet. Fra 1866 til 1892 benævnt Den kgl. Antiksamling. Indeholder ægyptiske, vestasiatiske, klassiske, byzantinske og islamiske antikviteter.

Den kgl. mønt- og medaillesamling, 6. afd., udgjorde oprindeligt en del af Det kgl. Kunstskammer, men har været en selvstændig samling fra 1780. Den indeholder mønter og medailler samt pengesedler og jetons. Mønterne består af 5 hovedafdelinger, nemlig: 1) de græske, 2) de romerske og byzantinske,

3) middelalderens, 4) den nyere tids og 5) de orientalske mønter.

Frilandsmuseet, 7. afd., beliggende ved Sorgenfri (Kongevejen 100, tlf. 85 02 92), stiftet 1901 af Bernhard Olsen som en del af Dansk Folkemuseum, sammen med dette indlemmet i Nationalmuseet 1920, selvstændig afdeling fra 1941. Til museets parkanlæg er overflyttet gamle danske bøndergårde og andre landbygninger fra forskellige egne af Danmark og de tidligere danske landsdele i Sydsverige og Sydsvig.

Naturvidenskabelig afdeling, 8. afd., Ny Vestergade 11, 1471 K., oprettet ved kgl. resolution af 18 april 1956 ved omdannelse af det under Nationalmuseets 1. afd. 4 maj 1944 grundlagte moselaboratorium. Det er afdelingens opgave at fremme den kulturhistoriske forskning ad naturvidenskabelig vej.

Oplysningsafdelingen, Ny Vestergade 10, 1471 K., oprettet $\frac{1}{4}$ 1963, varetager museets oplysende og pædagogiske virksomhed, herunder udgivelse af bøger, afholdelse af udstillinger, foredrag, omvisninger m. v.

Statens audiovisuelle samlinger, Kirkevej 17, 2920 Charlottenlund, tlf. Ordrup 9061. Omfatter statens historiske filmarkiv og det danske nationaldiskotek. Filmarkivet blev grundlagt 1913 som et af de første filmmuseer i verden. 1913-43 på Det kgl. Bibliotek, 1943 overført til Nationalmuseet og administrativt underlagt dette. Indeholder film og lydoptagelser til belysning af dansk kultur og historie. Nationaldiskoteket, oprettet i 1956, rummer statens hovedsamling af merkantilt udsendte lydoptagelser og foretager udlån af disse til studie- og undervisningsbrug.

Museet for Danmarks Frihedskamp 1940-1945, Churchillparken, 1263 K., tlf. 13 77 14. Stiftet på frihedsbevægelsens kongres på Christiansborg den 17 august 1945. Fra 1948 delvis udstillet i Nationalmuseet. I 1957 indrettedes samlingerne i en nybygning i Esplanaden og overdroges til staten under Nationalmuseets administration. Indeholder minder fra modstandskampen under den tyske besættelse af Danmark 1940-1945. Under Frihedsmuseet tilhører Frøsløvejrens Museum, 6330 Padborg, tlf. (04) 67 65 57.

Molinologisk Laboratorium, I. C. Modewegsvej, Brede Værk, 2800 Kgs. Lyngby, tlf. 85 34 75 og 85 11 99, oprettet 1964 som sekretariat for det af Nationalmuseet i 1953 nedsatte mølleudvalg og Selskabet Danske Møllers Venner, har til opgave at undersøge og istandsætte fredningsværdige danske vand- og vindmøller.

Skibshistorisk Laboratorium, Strandengen, 4000 Roskilde, tlf. (03) 35 65 55, oprettet 1964, foretager registrering og undersøgelse af maritim-historisk kildemateriale.

Rigsantikvar. (38).
 Dr. phil. *P. V. Glob*, f. 11, $\frac{1}{11}$ 60.
 Økonomisk forvaltning.
 Cand. jur. *Bent Collin*, kontorchef (36), f. 18, $\frac{1}{4}$ 61.
Kurt Poder, bogholder (24), f. 31, $\frac{1}{4}$ 71.
Walther Jens Peter Baltzer Hansen, museumsforvalter (20), f. 12, $\frac{1}{4}$ 62.
 Overinspektører. (35).
 Dr. phil. *Mogens Ørnes*, 1. afd., f. 25, $\frac{1}{2}$ 70.
 Mag. art. *H. S. Langberg* (Chr.X.E.M.), 2. afd., f. 19, $\frac{1}{4}$ 62.
 Dr. phil. *Holger Rasmussen*, 3. afd., f. 15, $\frac{1}{8}$ 59.
 Dr. scient. h. c. *H. E. Larsen* (R.), (F.M.2*), 4. afd., f. 05, $\frac{1}{2}$ 63.
 Dr. phil. *Marie-Louise Buhl*, 5. afd., f. 18, $\frac{1}{8}$ 61.
 Dr. phil. *Otto Reinholdt Mørkholm*, 6. afd., f. 30, $\frac{1}{7}$ 60.
 Cand. mag. *Peter Emil Smith Michelsen*, 7. afd., f. 24, $\frac{1}{10}$ 60.
 Dr. phil. *Jørgen Andreas Troels-Smith*, 8. afd., f. 16, $\frac{1}{4}$ 56.
Werner Jacobsen (O.), opl. afd., f. 14, $\frac{1}{4}$ 72.
 Inspektører. (34).
 Cand. mag. *Christen Leif Pagh Vebæk*, 1. afd., f. 13, $\frac{1}{1}$ 70.
 — *Hans Stiesdal*, 2. afd., f. 22, $\frac{1}{10}$ 70.
Tove Thejl Mackeprang, f. *Clemmensen*, 3. afd., f. 15, $\frac{1}{4}$ 71.
 Dr. phil. *Svend Marius Jørgensen*, 8. afd., f. 04, $\frac{1}{4}$ 70.
 Inspektører. (16. 21, 29 og 31).
 Lektor *Jørgen H. P. Barfod* (O.), leder af museet for Danmarks Frihedskamp 1940-45, f. 18, $\frac{1}{11}$ 71.
 Mag. art. *Thorkild Ramskou* (O.), 1. afd., f. 15.
 — *Elisabeth Munksgaard* (O.), 1. afd., f. 24.
 — *Elise Thorvildsen* (O.), 1. afd., f. 16.
 — *George Liversage*, Ph. D. (O.), 1. afd., f. 30.
 — *Aino Kann Rasmussen* (O.), 1. afd., f. 37.
Jørgen Jensen (O.), 1. afd., f. 36.
Robert Egevang (O.), 2. afd., f. 39.
 Mag. phil. *Kazimierz Salewicz* (O.), 1. afd., f. 07.
 Cand. mag. *Fritze Ida Münther Lindahl*, f. *Lassen* 2. afd., f. 22, $\frac{1}{8}$ 58.
 — *Erik Skov* (O.), 2. afd., f. 26.
 Cand. art. *Niels-Knud Liebgott* (O.), 2. afd., f. 42.
 Fil. lic. *Henrik Wilhelm Christian Græbe* (O.), 2. afd., f. 34.
 Cand. mag. *Jess Ole Højrup*, 3. afd., f. 24, $\frac{1}{9}$ 57.
 — *Poul Strømstad*, 3. afd., f. 20, $\frac{1}{10}$ 59.
 Mag. art. *Inge Mejer Antonsen* (O.), 3. afd., f. 26.
 Mag. scient. *George Nellemann* (O.), 3. afd., f. 30.
 Cand. mag. *Ib Varnild* (O.), 3. afd., f. 27.
 Mag. art. *Hanne Frøsig Dalgaard* (O.), 3. afd., f. 38.
 Cand. art. *Birte Stig Jørgensen* (O.), 3. afd., f. 37.
 Mag. scient. *Inger Maja Wulff*, 4. afd., f. 20, $\frac{1}{4}$ 66.
 Mag. art. *Jørgen Lauersen Meldgaard* (O.), 4. afd., f. 27.
 Mag. scient. *Lise Rishøj Pedersen* (O.), 4. afd., f. 23.
 — *Torben Lundbæk* (O.), 4. afd., f. 29.
 — *Rolf Gilberg* (O.), 4. afd., f. 42.
 — art. *Søren Dietz* (O.), 5. afd., f. 40.
 — *Steffen Trolle* (O.), 5. afd., f. 42.
 Mag. art. *Kirsten Bendixen*, 6. afd., f. 24, $\frac{1}{10}$ 60.
 Cand. art. *Jørgen Steen Jensen* (O.), 6. afd., f. 38.
 — mag. *Anne Kromann Balling* (O.), 6. afd., f. 36.
 — mag. *Richardt Meyer-Heiselberg* (O.), 7. afd., f. 24.
 Mag. art. *Lars Friis* (O.), 7. afd., f. 43.

Mag. art. *Claus Malmros* (O.), 8. afd., f. 41.
 Cand. mag. *Bent Ingvar Fredskild*, 8. afd., f. 29, $\frac{1}{4}$ 58.
 Mag. art. *Erik Kjersgaard* (O.), Opl. afd., f. 31.
 Forlagsredaktør *Henning Nielsen* (O.), Opl. afd., f. 40.
 Dr. phil. *Herbert Rosenberg* (O.), statens audio-vis. saml., f. 04.
 Mag. art. *Tage Ejler Christiansen*, middelalderarkæologisk laboratorium, f. 18, $\frac{1}{2}$ 66.

Økonom. (O.).

Béla Nagy Németh, bibliotekstj., f. 05.

Arkitekter. (O.).

Knud J. Krogh, 2. afd., f. 32.
Morten Aamann Sørensen, 2. afd., f. 31.
Frode Kirk, 7. afd., f. 18.

Civilingeniører. (O.).

Ole Crumlin-Pedersen, skibshistorisk laboratorium, f. 35.
Paul Henrik Tauber, 8. afd., f. 21.

Teknikumingeniør. (O.).

A. Kragh Jespersen, (R.), molinologisk laboratorium, f. 20.

Konservatorer (26).

Børge Brorson Christensen, f. 13, $\frac{1}{8}$ 63.
Knud Erik Holm, f. 32, $\frac{1}{2}$ 66.
Ole Alkærsig, f. 37, $\frac{1}{10}$ 69.

Konservator. (24).

Dr. scient. h. c. *Hans Peter Helbæk*, arkæo-botanisk laboratorium, f. 07, $\frac{1}{4}$ 61.

Konservator. (20).

Mogens Larsen, f. 20, $\frac{1}{1}$ 70.

Konservatorer. (17).

Dorthea K. Ørnes, f. 28.
Robert Smalley, f. 36.

Arkivbestyrere. (20).

D. Yde-Andersen, statens audio-vis. saml., f. 19.
Karl Einar Pedersen Bunken, 8. afd., f. 12, $\frac{1}{8}$ 68.

Overassistenter.

Maria Theresia Larsen (15), økonomisk forvaltning, f. 10, $\frac{1}{4}$ 65.
Asbjørg Gamsgaard (O.), økonomisk forvaltning, f. 21.
Emmy Lund Jensen (O.), økonomisk forvaltning, f. 14.
Else Hedemann Lisberg (O.), 2. afd., f. 07.
Hans V. Andersen (15), 3. afd., f. 32.
Esther Dam (O.), 4. afd., f. 15.
Ruth Kjær (15), 8. afd., f. 08.
Karin Birgit Germark (O.), 8. afd., f. 24.
Vibeke Plange (O.), Opl. afd., f. 21.
Palle Sandorff (O.), Statens audio-vis. saml., f. 19.

Statens Museum for Kunst.

1506

Den kgl. maleri- og skulptursamling.

Solvgade, 1307 Kblivn K. Tlf. (01) 11 21 28.

Jørn Rubow, direktør (37), f. 08, $\frac{1}{8}$ 52.
 Mag. art. *Bente Skovgaard*, overinspektør (35), f. 23, $\frac{1}{1}$ 70.
 Fil. dr. *Harald Peter Olsen*, inspektør (34), f. 21, $\frac{1}{10}$ 70.

Mag. art. *Olaf Koester*, inspektør (O.), f. 36.
 — *Hanne Westergaard*, inspektør (29), f. 25, $\frac{1}{6}$ 61.
Else Lofthus, overassistent (O.), f. 09.
Steen Bjarnhof, chefkonservator (26), f. 25, $\frac{1}{7}$ 69.
Lone Bøgh, malerikonservator (20), f. 40, $\frac{1}{4}$ 68.
Henrik Bjerre, malerikonservator (20), f. 41, $\frac{1}{11}$ 70.
Elena Berlowicz, fg. malerikonservator (20), f. 24.
H. W. Larsen (R¹), skulpturkonservator (H.), f. 86.
Inger Marie Westy Jacobsen, museumssekr. (18), f. 23, $\frac{1}{4}$ 71.
Anne-Lise Jensen, museumssekr. (18), f. . . , $\frac{1}{12}$ 71.
Mogens Jensen, bogholder (. . .), f. 34, $\frac{1}{6}$ 72.

Tilforordnede
 ved anskaffelse af danske kunstværker.

Maleren, professor *Gunnar Aagaard Andersen*.
 Billedhuggeren *Bent Sørensen*.
 Kontorchef *W. A. Weincke* (R¹).

Den kgl. kobberstiksamling.
 Tlf. 11 21 26.

Jørn Rubow, direktør, f. 08, $\frac{1}{8}$ 52.
 Mag. art. *E. A. Fischer* (R.), overinspektør (35), f. 20, $\frac{1}{4}$ 64.
 — *Hanne Finsen*, inspektør (29), f. 25, $\frac{1}{8}$ 59.
 — *Jan Garff*, inspektør (O.), f. 36.
Inger Hjorth Nielsen, overassistent (O.), f. 11.

Den kgl. afstøbningssamling.
 Tlf. 11 21 26.

Den Hirschsprungske Samling af danske Kunstneres Arbejder.

(Lov nr. 101 af 19 april 1907. Fundata nr. 146 af 23 april 1912 med ændring af 12 juli 1949).
 Stockholmsgade 20, 2100 Ø. Tlf. Øbro 633.

Samlingen er i året 1902 skænket til den danske stat af Heinrich og Pauline Hirschsprung, f. Jacobson. Bygningen indviet 1 juli 1911.

E. R. H. Brünniche (R.), direktør, f. 06, $\frac{1}{11}$ 38.

Ordrupgårdsamlingen.

(Etsatsråd Wilhelm Hansen og hustru
 Henny Hansens malerisamling).

(Lov nr. 92 af 19 marts 1952).
 Vilvordevej 110, 2920 Charlottenlund.

Dr. phil. *H. Rostrup* (R¹), (M.T.Kha.), direktør (H.), f. 07, $\frac{1}{4}$ 57.

1507

Det nationalhistoriske Museum på Frederiksborg Slot.

Tlf. Hillerød (03) 260439.

(Foreslået af kaptajn, brygger J. C. Jacobsen 19 april 1877, jfr. kgl. resol. 25 juni 1877, og stiftet ved kgl. reskr. 5 april 1878, statuter, kgl. stadf. 7 oktbr. 1878, tillæg 26 novbr. 1880 og 11 januar 1882. Prinsesseføjen: kgl. resol. 13 oktbr. 1880. Riddersalen og Kongsalen: kgl. resol. 1 marts 1907. Åbnetes 1 februar 1882. Prinsesseføje 1 januar 1885).

Ifølge statutterne for museet udgør dette såvel et oplysende supplement til som en fremtidig fortsættelse af de danske kongers kronologiske samling på Rosenborg og af de i hovedstaden i øvrigt bestående kulturhistoriske museer og har til særlig opgave i større kunstnerisk udsmykkede lokaler at danne et hjemsted for vækkende og mere omfattende fremstillinger af fædrelandsk-historiske minder fra kristendommens indførelse i Danmark til den nyeste tid. Museet er en afdeling (C) under Carlsbergfondet og har andel i dettes årlige overskud.

Bestyrelse.

Kabinetssekretær*, kmhr. *M. O. Olufsen* (S.K.), (Fr. IX.M.T.), (M.T.Kha.), formand.
 Rigsantikvar, dr. phil. *P. V. Glob*, udnævnt af Hs. Majestæt Kongen.
 Professor, dr. phil. *K. Glamann*, valgt af Det kgl. danske Videnskabernes Selskab.

Direktør.

Cand. mag. *J. Paulsen* (R¹), f. 09.

Overinspektør.

Dr. phil. *H. D. Schepelern* (R.), f. 12.

Inspektører.

Dr. phil. *Povl Eller*, f. 25.

Cand. mag. *Bodil Stiesdal*, f. *Busk Laursen*, f. 41.

Universitetsmuseer.

Det medicinsk-historiske museum.

Se afd. 1416.

Det zoologiske museum.

Det mineralogiske og geologiske museum.

Se afd. 1417.

Post- og telegrafmuseet.

1508

Under generaldirektoratet for post- og telegrafvæsenet.

Se afd. 472.

Landbrugsmuseet.

(Under landbrugsministeriet).

(Grundlagt 1888, overtaget af staten 15 juni 1906).

Hovedsamling Gl. Estrup, 8963 Auning.

Filial ved Sydsjællands landbrugsskole.

Bestyrelse.

Kontorchef *C. Th. Holbøll* (R¹), formand.
 Sekretær *K. Gerner Larsen*, Kbhvn.
 Overinspektør *Peter E. S. Michelsen*.
 Chefkonsulent *Johs. Olesen*, Godthåb, Skanderborg.
 Proprietær *Helge Ribe*, Volstrupgård, Hobro.
 Professor*, dr. phil. *A. Steensberg* (R¹).
 Professor *Carl Chr. Thomsen*.
 Forpagter *V. Voigt* (R.), Løvstrupgård, Lem.

Sekretær. (H.).

Ekspekr. *J. Elling*.

Museumsinspektør. (O.).

Mag. art. *Svend Nielsen*.

Thorvaldsens Museum.

Porthusgade 2, 1213 K. Tlf. Palæ 5087 og 5088.

(Indrettet 1839—48 under ledelse af arkitekten M. G. Bindesbøll. Indholder Thorvaldsens værker og kunstsamlinger, som ved hans testamente af 5 decbr. 1838 skænktes til Kbhvns kommune. I Gården er Thorvaldsens grav).

Bestyrelse.

Borgmester, fru *Edel Saunte* (Hjv.Ft.), formand.
 Billedhugger, professor* *M. K. Boggild* (K.).
 Seminarierektor *C. E. Jørgensen*.

Forvalter *K. J. Becker*.

Kgl. bygningsinspektør, arkitekt, M.A.A. *P. Koch* (R.).

Maleren *Ole Schwalbe*.

Højesteretspræsident, dr. jur. *J. Trolle* (S.K.).

Direktør.

Mag. art. *Dyveke Helsted* (R.), (M.T.Kha.), f. 19.

Museumsinspektør. (O.).

Mag. art. *Bjarne Jørnæs*, f. 42.

Ny Carlsberg Glyptotek.

(Oprettet 1882 af Carl og Ottilla Jacobsen).
Dantes Plads, 1558 V. Tlf. (01) 12 10 85.

Indeholder Nordeuropas største samling af oldtidskunst, fortrinsvis skulptur, fra Ægypten, den nære Orient, Grækenland og Italien. Desuden en stor samling fransk og dansk billedkunst fra det 19.-20. århundrede.

Bestyrelse.

Ministeriet for kulturelle anliggendes delegerede:
Departementschef *H. Rohde* (K.).
Generaldirektør *H. J. Salvoej* (K.).

Kommunalbestyrelsens delegerede:

Borgmester *Børge Schmidt*.
Advokat *Niels Arup, M.B.*

Ny Carlsbergfondets delegerede:

Direktør, dr. phil. *Torben Holck Colding*, formand.
— *Jørgen V. Sthyr*.
Professor *Else Kai Sass*.

Carlsbergfondets delegerede:

Professor*, dr. phil. & jur. *F. Blatt* (K¹.D.M.).

Direktør.

Mag. art. *M. Gjødese* (37), f. 15, $\frac{1}{9}$ 70.

Overinspektører.

Dr. phil. *H. Rostrup* (R¹), (M.T.Kha.), ved den moderne afd. (35), f. 07, $\frac{1}{4}$ 65.
Mag. art. *F. Sidenius Johansen*, ved de antike samlinger (35), f. 34, $\frac{1}{7}$ 71.

Inspektør.

Mag. art. *Jette Christiansen*, ved antiksamlingen (16), f. 41, $\frac{1}{4}$ 71.

Konservator.

Aksel Theilmann (H.), f. 05, $\frac{1}{4}$ 62.

Paula Sorensen, fuldmægtig (21), f. 09, $\frac{1}{7}$ 69.
Else Dienstrup-Hansen, bogholder (20), f. 21, $\frac{1}{4}$ 71.

1509

Det danske Kunstindustrimuseum.

(Museets grundplan af 7 august 1890 er underekrevet af en komité valgt af Industriforeningen i Kbhvn og Ny Carlsberg Museumslegat, nemlig H. Blng, Th. Hüttemeyer, Carl Jacobsen, V. Klein, C. Michelsen, S. Müller og C. Nyrop. Grundplanen er senest ændret i 1961. Museet åbnedes 26 december 1895 i en egen bygning på H. C. Andersens Boulevard, overflyttedes 1924 til Bredgade (det gamle Frederiks hospital), hvor det genåbnedes 1928).

Bredgade 68, 1260 K. Tlf. (01) 14 94 52, 14 94 53 og 14 94 72.

Ifølge grundplanen er museets formål at fremme dansk kunstindustri ved at udbrede forøget kendskab til og nære interesse for kunstindustri hos befolkningen. Samlingen omfatter europæisk kunsthåndværk fra middelalderen til vore dage, en særlig omfattende repræsentation af danske møbler og københavnsk porcellæn, desuden kunsthåndværk fra Kina, Japan, Indien og islamiske egne m. m.

Formand.

Højesteretspræsident, dr. jur. *J. Trolle* (S.K.).

Delegerede.

For min. for kulturelle anliggender:
Museumsdirektør *Jørn Rubow*.
Ekspsekr. *S. Grindsted*.

For Kbhvns kommune:
Advokat *Niels Arup, M.B.*

Direktør.

E. C. Lassen (R.), f. 13.

Inspektører.

Mag. art. *Vibeke Beate Bording Woldbye*.
Mag. art. *Jørgen Schou-Christensen*.

Bibliotekarer.

Mag. art. *Svend Eriksen*.
Cand. art. *Eva Steinaa*.

C. L. Davids Fond og Samling.

(Grundlagt som selvejende institution af højesteretssagfører C. L. David ved gavebrev af 12 decbr. 1945).

Kronprinsessegade 30, 1308 K.

Institutionens formål er at bevare og forøge samlingerne af 18. årh. europæisk interiørkunst og middelalderlig persisk og anden islamisk kunst samt at holde disse samlinger tilgængelige for offentligheden.

Bestyrelse.

Højesteretssagfører *J. Bruun* (R¹), formand.
Direktør *O. Schlegel* (K¹.D.M.).
Museumsdirektør *E. C. Lassen* (R.).
Nationalbankdirektør, dr. polit. *E. Hoffmeyer*.
Museumsoverinspektør *G. Boesen* (R¹).

Direktør.

A. D. Leth (R.), f. 14.

Museumssekretær.

Marie Nørføt.

Gammel Estrup, Jyllands Herregårdsmuseum.

(Fundats af 29 januar 1930).

Selvejende institution under min. for kulturelle anliggender. Stiftet som nationalhistorisk museum for Jylland. Hovedbygningen skænket af godsejer *V. Uttental*.

Bestyrelsens formand.

Kontorchef i min. for kult. anligg. *E. Thrane* (R.).

Direktion.

Bestyrelsens formand.
Skovrider *Edvard Due*, Løvenholm.
Museumsdirektør *Jørgen Paulsen* (R¹).

Sekretær.

Fuldmægtig i min. for kulturelle anligg. *Per Hansen*.

Handels- og Søfartsmuseet på Kronborg.

(Stiftet 1914 og indviet i august 1916).

Tlf. (03) 21 00 85.

Museet, der er en selvejende institution, har til formål at illustrere dansk handelssøfarts historie, tidligere danske besiddelser, skibsbyggeri, navigation, fyrvæsen m. v.

Afdelingschef, cand. jur. *J. B. Worm* (K.), komiteens formand.

Dr. phil. *H. Henningsen*, direktør.
Mag. art. *Hanne Poulsen*, inspektør (O.).
Chr. Nielsen, konservator.

Civing. *O. Crumlin-Pedersen*, skibsteknisk konsulent.

Tøjhusmuseet.

Frederiksholms Kanal 29, 1220 K. Tlf. (01) 11 60 37.

Oprettet 1838 som „Den historiske Våbensamling“, fra 1928 „Tøjhusmuseet“. Bygningerne består af Lange Tøjhus og Christian IV's Bryghus, opført

henholdvis 1598-1604 og 1616-18. Tøjhusmuseet er en international våbensamling, der viser våbnenes udvikling fra krudtets indførelse til vore dage (dog ikke etnografiske våben). Hertil er føjet forskellige samlinger med tilknytning til det danske forsvar, f. eks. faner, uniformer, flyve-, signal- og ingeniørmateriel og andet materiale til belysning af dansk krigshistorie.

Direktør. (36).

Major*, dr. phil. *A. Hoff* (R¹), (F.H.T.), (R.O.H.T.), f. 07, $\frac{1}{11}$ 66.

Overinspektør. (35).

Cand. mag. *F. Askgaard* (R.), f. 18, $\frac{1}{3}$ 67.

Inspektører. (O.).

Cand. phil. *Poul Dedenroth-Schou*, f. 43.

Cand. phil. *Kay Søren Nielsen*, f. 46.

Cand. mag. *Arne Orloff*, f. 43.

Cand. mag., fru *Inga Flemming Rasmussen*, f. 22.

Konservator. (20).

Kai Fleron Petersen, f. 25.

Museumssekretær. (O.).

Ivy Johnsen, f. 25.

Andre museer.

Bakkehusmuseet, de Rahbekske Mindestuer. Onsdag, torsdag, lørdag og alle søn- og helligdage kl. 11-15. Tlf. (01) 314362. Hovedopgaven er at bevare Bakkehuset og de deri indrettede Rahbekske Mindestuer i værdig stand og derigennem give et tids- og stedsbillede af Bakkehusets glanstid. Rådm., overformynder* *H. L. Thomsen* (K¹D.M.), bestyrelsens formand; fabrikant, civilingeniør *Axel Petri*, sekretær; cand. mag., fru *Asta Wedell Andersen*, museumsinspektør.

Teatermuseum. Christiansborg Slot (Søndre Ridebanefløj 10-18, 1218 K.), i det tidligere hofteater (indr. 1766). Oprettet 1912 af „Selskabet for dansk Teaterhistorie“ (kontorchef *M. P. C. E. Kjersgaard* (R.), Vodroffsvej 49, V., kasserer). Selvejende institution, støttet af staten. Direktør *H. B. Krogh*, formand. Samlingen, der er offentligt tilgængelig hver søndag og onsdag, i juni-sept. till. fredag (foreninger efter aftale) samt hele påsken, pinsen og julen, omfatter billeder og genstande til belysning af dansk teaters udvikling fra Holbergs tid til vore dage; lektor, cand. mag. *Karen Neiiendam*, leder; mag. art. *Klaus Neiiendam*, inspektør.

Det danske Filmmuseum. Store Søndervoldstræde, 1419 K. Oprettet 1947. Tilsynsrådets formand: ekspeditionssekretær *Bent Hedemand*. Leder: museumsdirektør, mag. art. *Ib Monty* (O.).

Musikhistorisk Museum. Åbenrå 32-34, 1124 K. Grundlagt 1898. Formål: at samle materiale til belysning af musikhistorien. Omfatter historiske musikinstrumenter, palæografer, portrætter, billeder etc. og et musikhistorisk bibliotek. Professor, dr. phil. *N. Schiørring* (R¹), bestyrelsens formand; ekspeditionssekretær, cand. jur. *S. Grindsted*, ministeriets delegerede; professor, dr. phil. *H. Glahn* (R.), adm. direktør; cand. mag. *Mette Müller*, inspektør (O.).

Carl Claudius musikhistoriske Samling. Carit Et-larsvej 3, Kbhvn. Stiftet af generalkonsul Carl August Claudius og ifølge testamentarisk bestemmelse overgået til staten 1 novbr. 1941. Fundats 24 august

1946, tillæg 30 marts 1955. Bestyrelse: professor, dr. phil. *N. Schiørring* (R.), formand; professor, dr. phil. *H. Glahn* (R.), forretningsfører; ekspsekr., cand. jur. *S. Grindsted*.

Den Astronomisk-Historiske Samling, Rundetårn. Administreres af et udvalg, beskikket af kirkemin. med en administrator, f. t. landsretsassagfører *K. L. Thoft*. Indrettet 1930 i forbindelse med Københavns Folkeobservatorium. Samlingen omfatter genstande og instrumenter væsentligt til belysning af dansk astronomis historie.

Københavns Bymuseum, Vesterbrogade 59, 1620 V. Tlf. 21 07 72 og 21 17 73. Stiftet 1901. Museets opgave er at belyse Kbhvns udvikling gennem tiderne og dens kommunale historie. I museet findes en særlig Søren Kierkegaard-samling. Åbent daglig 1 april-31 oktober 10-16; 1 novbr.-31 marts (undt. mandag) 13-16. Tirsdag hele året tillige 19-21. Entré: voksne 1 kr., børn 50 øre, gratis onsdag og fredag. Borgmester *Børge Schmidt*, bestyrelsens formand. *Steffen Linvald*, museumschef, $\frac{1}{3}$ 71. (32).

Orlogsmuseet. Sct. Nicolai kirkebygning, 1067 K. Tlf. (01) 15 30 03. Oprettet som selvejende institution 30 juli 1957. Formål: at indsamle, opbevare og at udstille genstande som skibsmodeller, våben, arkivalier, konstruktionstegninger, billeder og andre effekter med tilknytning til den danske orlogslådes historie. Komité: Kommandør *E. Wolfhagen* (R¹), form.; rigsantikvar, professor, dr. phil. *P. V. Glob*; orlogskaptajn *Flemming greve af Rosenborg* (R.E. D.M.), museumsinspektør *Ole Crumlin-Pedersen*, museumsdirektør* *Knud Klem*, kommandør *H. L. Prause* (R¹), museumsdirektør *B. O. H. C. F. v. Munthe af Morgenstjerne* (R.), tillige museets direktør.

Nivaagaards Malerisamling, 2995 Nivaa. Oprettet 1908 som selvejende institution af godsejer Johannes Hage. Omfatter fortrinvis nederlandske kunst fra det 17. årh., italiensk kunst fra det 16. årh. samt dansk kunst fra det 19. årh. Bestyrelse: Arkitekt, m.a.a. *Chr. Hage*, cand. jur. *Anders Koch* (udpeget af familien Hage's legat) samt museumsdirektør *Jørn Rubow* (udpeget af direktøren for Statens Museum for Kunst).

Rudolph Tegnens Museum og Statuepark, Villingørød, 3120 Dronningmølle. Åbent 1 marts-1 november. Tlf. (03) 20 91 77. Museet, der er en selvejende institution, er oprettet 1938 af billedhuggeren Rudolph Tegner og hustru. Det rummer hele kunstnerens livsværk, i alt 191 skulpturarbejder og 214 malerier og er placeret i et 18 ha fredet område, hvori er opstillet 14 store broncestatuer og grupper af kunstneren. Fru *Elna Tegner*, museets direktør.

J. F. Willumsens Museum, 3600 Frederikssund. Tlf. (03) 310773. Stiftet i henhold til J. F. Willumsens gavebrev til den danske stat af 1 septbr. 1947 og til lov nr. 155 af 11 maj 1954 om et J. F. Willumsens Museum i Frederikssund. Åbnet 15 april 1957 i en selvstændig bygning. Bestyrelse: borgmester *Jørgen Christiansen*, formand; landsretsassagfører *Troels Barfoed*; maleren, professor* *S. Hjorth Nielsen* (R¹); kontorchef *E. Tjalve* (R.). Direktør: museumsdirektør *S. Schultz* (R¹).

Roskilde og Omegns Museum. Skt. Olsgade. Tlf. 3531 89. Oprettet 1929. Kulturhistorisk museum specielt med samlinger vedr. grundfund fra Roskilde og hedeboegnens kultur samt legctøjsmuseum. Selv-

ejende institution under Museumsforeningen for Roskilde og Omegn med tilskud især fra Roskilde by og med stats- og amtsunderstøttelse. Borgmester *C. Arthur Jacobsen*, formand; lektor *Niels A. Christiansen*, museets inspektør og museumslektor; museets sekretariat, kontorchef *Ib Sørensen*.

Museet for Holbæk og Omegn. Klosterstræde 16. 4300 Holbæk. Stiftet 1910. Museets består af seks gamle bygninger og omfatter arkæologiske og kulturhistoriske samlinger fra Holbæk by, samt Tuse og Merløse herreder. „Den gamle Købmandsgaard“ fra 1660 er indrettet med interiører fra 1800-tallet. Antikvar, cand. mag. *J. L. Østergaard Christensen* (O.), leder; sparekassedir. cand. polit. *K. G. Kaaber*, styrelsens form.

Køge Museum (landsdelsmuseum $\frac{1}{4}$ 1967) har plads i en bindingsværksgård fra renaissancetiden med flere tilbyggede gamle ejendomme, og omfatter særlig genstande af lokalhistorisk interesse fra tiden efter det 15. århundrede. Bestyrelsens formand: direktør *E. Svarre*, Køge (tlf. (03) 650770). Museets adresse: Nørregade 4, 4600 Køge. Tlf. (03) 650262. Museets kontor: Bygårdsstræde 7, 4600 Køge. Tlf. (03) 650262. Kontortid 9-12. Museets konserveringsværksted: Nørregade 3, 4600 Køge. Tlf. (03) 653962. Museumsinspektør *Gerd Staver Neubert* (O.), Skovbækgård, Kværrede, 4690 Haslev. Tlf. Høsten Torp 130.

Kalundborg og Omegns Museum. Stiftet 1908. Har lokaler i „Lindegaarden“ over for Kalundborg kirke. Omfatter arkæologiske og kultur-historiske samlinger fra museets område (Kalundborg by, Ars-Skipinge samt Løve herreder), herunder en enestående dragsamling fra Rønne-egnen, rokokosal og -stue med stukarbejder fra ca. 1750, og andre interiører, bymodel af Kalundborg omkring 1650. Turistchef *Bent G. Calov*, bestyrelsens formand. Museumsinspektør, cand. jur. *Chr. Tvede Waagepetersen*. Tlf. (03) 51 06 96 (privat). Museets kustode. Tlf. (03) 51 21 41.

Sorø Amtsmuseum, 4180 Sorø. Omfatter genstande fra by og land til belysning af kulturforholdene til de forskellige tider i amtet. Civing. *M. A. C. Carlsen* (R.), Sorø, formand.

Kunstmuseet i Sorø. Storgade 9, 4180 Sorø. Kgl. fundats af 19 febr. 1944, ændret 25 februar 1966. En offentligt tilgængelig samling af dansk billedkunst. Amtmand *V. F. baron Wedell-Wedellsborg* (K¹). bestyrelsens formand; direktør, dr. phil. *V. Thorlacius-Ussing* (K. D. M.), museets leder.

Den holbergske Stiftelse „Tersløsegård“. Grundet 1904 på en folkeindsamling med den opgave at bevare Ludvig Holbergs bolig i værdig stand og der opretholde en Holberg-samling. Bestyrelsen administrerer tillige det holbergske enkesæde på Tersløsegård. Civing. *A. Kann Rasmussen* (R¹), formand; bankbestyrer *Poul Andersen*, hovedkasserer; landsretssagfører *Frank Damkier*, sekretær.

Thorvaldsen-Samlingen på Nysø. (Under min. for kulturelle anliggender). Dannet på Lensnævnets foranstaltning, hovedsageligt ved bidrag fra stat, amt og kommune. Består af de billedhuggerarbejder, som Thorvaldsen udførte på Nysø. Kgl. fundats af 22 juni 1926. Kontorchef *V. J. Nielsen* (R.), bestyrelsens formand. *Lars U. Wandel*, sekretær.

Museet Liselund gamle Slot. Selvejende institution under min. for kulturelle anliggender i henhold til

kgl. fundats af 30 maj 1938 med den opgave at bevare det romantiske lystanlæg Liselund på Møn med have, park og dependancebygninger og sikre almenheden adgang til hele anlægget. Lokaliteterne er til rådighed for institutionen ved uopsigeligt lejemål. Forretningsudvalg: kontorchef *V. J. Nielsen* (R.), bestyrelsens formand; museumsinspektør *Tove T. M. Clemmensen*; Sekretær: sekretær *Lars U. Wandel*, min. for kulturelle anliggender.

Næstved Museum (i Helligåndshuset og Boderne syd for St. Peders kirke). Oprettet 1918. Ejes af Museumsforeningen for Næstved og Omegn. Amtmand *S. Wechselmann* (K¹. D. M.) (tlf. 722401), formand. Lektor *F. G. Michelsen*, museumsinspektør og museumslektor (tlf. 723211).

Bornholms Museum i Rønne. Landsdelsmuseum. 11 afdelinger: en geologisk, en naturhistorisk, en forhistorisk, en historisk, en landbrugs-, en søfarts- og fiskeriafdeling, en etnografisk skippersamling, en mønt- og medallesamling, Bornholms Kunstmuseum, kunstsamlingen i brødrene Langes mindestuer samt interiørmuseet i Erichsens gård i Laxegade 7. Mag. art. *Henrik Vensild*, museumsinspektør (tlf. (03) 95 07 35).

Lolland-Falsters Stiftsmuseum i Maribo. Forhistorisk-historisk museum og kunstmuseum; frilandsmuseum v. Bangshave; Birgittinerklosteranlæg ved Domkirken. Museet, der er anerkendt som kulturhistorisk landsmuseum, modtager årligt statstilskud. Amtsfuldmægtig *Mogens Yde*, Nykøbing F., bestyrelsens formand; museumsinspektør for kulturhistorisk museum, mag. art., fru *E.-M. Boyhus*; leder af kunstmuseet: rektor *H. Hertig* (R.).

Reventlow-Museet. Pederstrup, 4943 Torrig. Tlf. (03) 93 51 54. Oprettet 1938. Fundats 22. juni 1940. ændret 13 febr. 1968 og 12 juni 1972. Museet danner første afdeling af den selvejende institution „C. D. F. Reventlows Minde“. Formål: på Pederstrup at bevare kunstneriske og personlige minder om statsminister C. D. F. Reventlow, hans slægt og kreds. Direktør, dr. phil. *V. Thorlacius-Ussing* (K. D. M.), museets leder og bestyrelsens formand.

Odense Bys Museer ejes af Odense kommune og består af følgende:

1. *Fyns Stiftsmuseum*, Jernbanegade 13, stiftet 1860. Indeholder forhistoriske samlinger og kunstsamlinger, herunder J. W. Larsens samling af nyere dansk kunst. Tlf. 125982.

2. *Det kulturhistoriske Museum*, åbnet 1941, Overgade 48-50, anbragt i Montergården, opført 1646, Ejler Rønnovs gård, opført 1547, Østerbyes gård, opført 1631 og Overgade 48, indeholder samlinger til belysning af fynsk købstadkultur. Tlf. 120574.

3. *Landbygningsmuseet „Den fynske Landsby“*, Sejerskovsvej. Åbnet 1946. Frilandsmuseum, der nu omfatter 18 fynske gårde og huse, som repræsenterer de forskellige bygningstyper og er forsynet med inventar. Tlf. 132618.

4. *H. C. Andersens Hus*, Hans Jensensstræde. Åbnet 1908 i det hus, hvor digteren ifølge mundtlig tradition er født. Udvidet 1930 med nye mindebygninger. Indeholder dokumenter, breve, manuskripter og effekter til belysning af H. C. Andersens livshistorie; endvidere et stort bibliotek med udgaver af eventyrene, originalillustrationer m. v. Tlf. 126625.

5. *H. C. Andersens Barndomshjem*, Munkemøllestræde. Åbnet 1930. Indeholder minder fra digtens barndomstid i Odense.

6. *Carl Nielsens Barndomshjem* ved Nr. Lyndelse. Åbnet 1956. Indeholder minder frø komponistens barndomstid på Fyn.

Odense Bys Museer sorterer under byrådets udvalg for kulturelle anliggender. Rådmand *C. Jeppesen*, formand; cand. mag. *Niels Oxenvad*, direktør; arkitekt *Egil B. Hansen*, mag. art. *Finn Grandt-Nielsen*, mag. art. *Tove Lund Larsen* og mag. art. *Henrik Thrane* inspektører. Museernes kontor, tlf. 12 05 74.

Faaborg Museum. Stiftet 1910 af etatsråd. konserverfabrikant *Mads Rasmussen* og hustru *Christine*, født *Andersen*, som en selvejende institution under ministeriet for kulturelle anliggender. Fundatsen er stadfæstet 22 novbr. 1928. Museets nuværende bygning opført af professor *Carl Petersen* i årene 1913-15. Samlingen består af malerier af fynbomalerne af Zahrtmanns skole: *Poul S. Christiansen*, *Peter Hansen*, *Johannes Larsen*, *Fritz Syberg* og flere, og ejer desuden hovedværker af billedhuggeren *Kai Nielsen*. Bestyrelse: fru *Kirsten Pilgaard*, museumsdirektør *J. Rubow*, borgmester *A. Toftager*, Faaborg og maleren *Jepp Andreas Larsen*, Kerteminde. Fru *Gerda M. Rasmussen*, daglig leder. Tlf. (09) 61 03 41.

Langelands Museum. *Jens Winthersvej*, 5900 Rudkøbing, tlf. 51 1347. Oprettet 1906 af købmand *Jens Winther*. Fælleskommunal institution for de langelandske kommuner. Statsanerkendt fra 1947. Forhistoriske og kulturhistoriske samlinger fra Langeland. Borgmester *Svend Nilsson*, bestyrelsens formand; *Hakon Berg*, museumsforstander, tlf. (09) 51 1347.

1512 Skagens Museum. Stiftet 1908. Fundats 17 april 1968. Museumsbygning indviet 1928. Museet omfatter et betydeligt antal kunstværker udført af kunstnere, der har virket på Skagen, foruden samlingen fra Brøndums hotel, der 1932-66 var museets ejendom. Bryggeridirektør, konsul *V. E. Klæbel* (R.), Århus, bestyrelsens formand; museumsdirektør *E. R. H. Brünniche* (R.), kunstnerisk leder af samlingerne.

Vendsyssels historiske Museum, 9800 Hjørring. Stiftet 1889 af justitsråd, tandlæge *J. Lønborg Friis*. Virkeområde: Vendsyssel. Museet er indrettet i 3 gamle skoler og en provstegård med stald og lade, alle beliggende på deres oprindelige plads. Provstegårdens have og gårdsplads samt skolegårdene er slået sammen til en park og museumshave, hvori er genopbygget et brudtårn af Sindal gamle præstegård fra 1678. I parken er opstillet typer af stensatte grave, sten fra oldtid og middelalder og enkelte større historiske museumsgenstande. Museets øvrige geologiske, arkæologiske og kulturhistoriske samlinger er udstillet i de førnævnte gamle bygninger. Tandlæge *H. S. O. Friis* (R¹), formand; *Palle Lønborg Friis*, museumsinspektør.

Museet for Thy og Vester Han Herred, Jernbanegade, Thisted. Stiftet 1903. Omfatter arkæologiske og kulturhistoriske samlinger, udelukkende fra museets område samt en samling til minde om forfatteren *J. P. Jacobsen* og højskolemanden *Chr. Kold*. Redaktionschef *J. Miltersen*, formand; mag. art. *Jette Kjær*, museumsinspektør.

Nordjyllands Kunstmuseum. Selvejende institution. Stiftamtmand *J. A. Lorck* (R.), bestyrelsens formand; mag. art. *Lars Rostrup Bayesen*, direktør.

Ålborg Historiske Museum. Selvejende institution. Direktør *K. K. Jensen*, bestyrelsens formand, mag. art. *Torben Witt*, direktør.

Morslands historiske Museum. Nykøbing M. Oprettet 1901. Ejer *Duelholm* klosterbygninger. Museet rummer arkæologiske og kulturhistoriske samlinger fra øen Mors. Direktør *Arly Botved Christensen*, 7900 Nykøbing M., formand.

Hjerl Hedes Frilandsmuseum (Den gamle Jandsby på Hjerl Hede), Sevel, 7830 Vinderup. Tlf. (07) 44 80 60. Grundlagt 1930 af direktør, fhv. finansmin. *H. P. Hjerl Hansen* (1870-1946) ved genrejsning af Danmarks ældste bondegård fra Vinkel ved Viborg, senere suppleret med andre kulturhistoriske bygningstyper, væsentligst fra det 18. århundrede fra forskellige egne af landet, og i de senere år forøget med en rekonstruktion af den ældst kendte danske kirketype, med en gammel skole, sulegård, mejeri, jernalderhus m. m. En friluftsscene oprettedes i 1960 og i 1964 lagdes grunden til et skovbrugsmuseum i forbindelse med „Den gamle landsby“. Frilandsmuseet, beliggende i udkanten af den ca. 1100 ha store Hjerl Hede ved Flyndersø, der er samlet og fredet af og opkaldt efter grundlæggeren, overdroges i 1931 til Hjerl-Fonden, som skal sikre ejendommens bevarelse i fremtiden. Direktør, cand. jur. *F. Hjerl-Hansen* (R¹), bestyrelsens formand.

Viborg Stiftsmuseum. Kommunal institution, oprettet 1861. Museet har til huse i Viborg gamle rådhus, bygget 1728 af *Claus Stallknecht*.

Efter afslutningen af den ingangværende nyopstilling af samlingerne fremtræder museet som tre udstillinger: kælderetagen med bronsens tidsalder, loftetagen med middelalderen (afsluttet 1972), hovedetagen med perioden 1730-1860 (afsluttes for året 1973).

Mag. art. *Peter Seeberg*, museumsinspektør. Tlf. (06) 62 33 30.

Skovgaard-Museet i Viborg (Mogensgade 3). Selvejende, af Viborg kommune og staten støttet institution. Vedtægter af 1 Januar 1935, åbnet for offentligheden juli 1937. Formål: på grundlag af billeder og andre kunstneriske frembringelser, udkast og skitser af professor *Joakim Skovgaard* at danne et museum til belysning af hans kunstneriske personlighed og i tilslutning hertil erhverve kunstneriske frembringelser af *Joakim Skovgaards* slægt. Best. formand: museumsinspektør, mag. art. *Peter Seeberg*; daglig leder: museumsinspektør *H. Ditzel*.

Skive Museum, Havnevej, 7800 Skive, består af en oldtids- og kulturhistorisk afdeling, der ledes af museumsinspektør *Jens Ole Lefevre*, og en kunstaftdeling, der ledes af en bestyrelse med advokat *Herluf Pagter* som formand og med museumsdirektør *Kristian Jakobsen*, Aarhus, som kunstnerisk konsulent.

Begge afdelinger af museet har til huse i en bygning opført i 1942 og ombygget i 1959. Oldtids- og kulturhistorisk afdeling omfatter tillige en Grønlands-samling. Denne del af museet er et lokalmuseum i h. t. loven om kulturhistoriske museer, og har opnået statsanerkendelse i henhold til denne lov.

Kunstaftdelingen blev oprettet som særskilt afdeling i 1961 og fik statsanerkendelse i 1964. Samlingen omfatter malerier af *Chr. Dalsgaard* og *Hans Smidth* samt nyere dansk malerkunst og skulpturer efter ca. 1920.

Kulturhistorisk Museum, Randers. Randers kommunes kulturelle udvalg, formand *Th. Jakobsen*. Mag. art. *B. G. Stürup*, museumsinspektør (O.). Adresse: Stemannsgade 2, 8900 Randers. Tlf. kontor: (06) 42 86 55, privat (06) 42 07 23.

Randers Kunstmuseum. Formand for bestyrelsen: landsretsassagfører *Poul Madsen*. Stemannsgade 2, 8900 Randers (Tlf. (06) 42 27 38).

Herning Museum. Landsdelmuseum, grundlagt 1892 af lærer *J. A. Trøstrup*. Omfatter landbrugsmuseum og specialsamlinger til belysning af den midt- og vestjydske bondekultur, derunder jdepotter og løbbinding. En St. Blichersamling, et trikotagemuseum samt et frilandsmuseum med en gammel vestjydsk bondegård, hvori er indrettet en „Bindstouw“, et husmandssted, en smedie med en primitiv beboelse og en maltkølle. Museumsdirektør, mag. art. *Ulla Thyrring* (O.). Museumsinspektør, mag. art. *Hans Rosholm* (O.), Museumsinspektør, mag. art. *Lilli Friis* (O.). Åbent 1 april-30 sept. kl. 10-17, 1 okt.-31 marts kl. 10-15, mandag lukket.

Aarhus Kunstmuseum. Vennelystparken. 8000 Århus C. Mag. art. *Kristian Jakobsen*, museumsdirektør, mag. art. *Inger Lise Kolstrup*, museumsinspektør, *Bent Pfejffer Hacke*, konservator.

Forhistorisk Museum. Moesgård, 8270 Højbjerg. Landsretsassagfører *K. H. Herschend*, bestyrelsens formand; professor, dr. phil. *O. Klindt-Jensen* (R.), museumsleder; lektor, mag. art. *Poul Kjærsum*, afdelingsleder, *T. G. Bibby*, M.A., cand. mag. *H. Hellmuth Andersen* (O.), mag. art. *Hans Jørgen Madsen* (O.), mag. art. *Ole Strandgaard* (O.), museumsinspektør; mag. art. *Jens Aarup Jensen*, vikar (O.) (orlov) afdelingsleder, lektor, mag. scient. *Klaus Ferdinand*, leder af museets etnografiske samlinger; *Jytte Røbild*, fuldmægtig, sekr.; civing., dr. phil. *Jesper Trier*, ledende konservator (O.); *Helge Brinch Madsen*, konservator (O.).

Købstadmuseet „Den gamle By“, 8000 Århus C, telf. (06) 12 37 93 er en selvejende af stat og kommune støttet institution, hvis formål er at belyse udviklingen af den danske købstads borger- og næringliv. Museet er åbnet 23. juli 1914 og rummer nu over 50 gamle, genrejste — større og mindre — bygninger, der viser købstadens boligkultur (Borgmestergården, Ålborggården og Holst's gård), håndværkerkultur (værksteder: hattemagerens hus, nålemagerens værksted, bryggeri og brænderi, tobakspinderi, alle led inden for gammel tekstilindustri: uldspinderi, væveri, farveri og stampemølle) samt institutioner (toldbod, postgård, skole, apotek og Helsingør Theater). Blandt specialsamlingerne kan fremhæves: De post- og telegrafhistoriske Samlinger, Dansk Toldmuseum, Det danske Urmuseum, tekstilmuseet samt afdelinger for Århus bys og Østjyllands kulturhistorie.

Bestyrelsens formand: Fabrikant *Carl Christensen* (R¹). Museets direktør: mag. art. *Hans Lassen* (O.). Overinspektør: cand. mag. *Gunner Rasmussen*. Inspektører: *Erna Lorenzen*, cand. mag. *Ebbe Johannsen* og mag. art. *Henrik Nyrop-Christensen* (O.). Konservator *Knud Roland Hansen*.

Åbent: Sommer, alle dage kl. 10-17. Vinter, hverdage kl. 11-13, søndage kl. 10-15.

Naturhistorisk Museum Århus. Tlf. (06) 12 97 77. En selvejende institution støttet af stat og kommune. Oprettet 1920. Egne bygninger i Universitetsparken fra 1941. Museet rummer dels samlinger af zoologi og geologi åbne for publikum, dels samlinger til studier og undervisningsformål. De permanente udstillinger suppleres ofte med periodiske specialudstillinger, ligesom museets auditorium udnyttes til populære filmserier o. l. Museet har sin egen specielle børneafdeling, ledet af pædagoger. Foruden videnskabelige laboratorier på selve museet rådes over en forsøgsgård med feltlaboratorium på Mols. Resultater af institutionens videnskabelige arbejde publiceres i „Natura Jutlandica“, medens „Natur og Museum“ udsendes kvartårligt som et populært tidsskrift.

Lektor *V. Nedergaard Jørgensen*, bestyrelsens formand (tlf. (06) 14 80 45); professor, museumsdirektør, dr. phil. *H. M. Thamdrup* (R.) (tlf. (06) 36 23 41), daglig leder. Desuden er ansat museumsinspektør, dr. phil. *Poul Bondesen*, amanuensis, dr. phil. *B. Schjotz-Christensen*, amanuensis, cand. mag. *Henning Petersen*, amanuensis, cand. mag. *Nina Rehfeldt* og amanuensis, cand. scient. *Toke Skytte*. — *K. E. Jakobsen*, konservator.

Naturhistorisk museum huser også Zoologisk institut ved Aarhus Universitet.

Dansk Pressemuseum og -arkiv. Selvejende institution med hjemsted i Århus. Ledes af en bestyrelse på 11 medlemmer, hvoraf 5 vælges af Danske Dagblades Fællesrepræsentation, 2 af Dansk pressehistorisk Selskab, 1 af Dansk Journalistforbund, 2 af Danmarks Journalisthøjskole og 1 af Institut for Presseforskning og Samtidshistorie. — Formand: chefredaktør *E. V. Schmidt* (R.).

Horsens historiske Museum. Sundvej 1 A, 8700 Horsens, tlf. (05) 62 26 83 og 62 63 40. Kommunal institution, grundlagt 1906 af Horsens Museumsforening, selvejende institution 1915-1968, nye vedtægter 1969. Historiske samlinger af genstande, billeder og dokumenter, belysende udviklingen i Horsenslandet og Horsens købstad fra oldtiden til omkring 1900.

Samlingerne har til huse dels i ejendommen Sundvej 1 A, opført 1914-15 og udvidet 1929-30 efter tegninger af arkitekt *Viggo Norn*, dels i ejendommen Nørregade 31, „Flensborg Enkebolig“, fra begyndelsen af 18. årh., ombygget 1790 af arkitekt *Anders Kruuse*. Leder: museumsinspektør, cand. mag. *Bent Ousager* (O.).

Horsens Kunstmuseum Sundvej 1 A, 8700 Horsens, tlf. (05) 62 26 83 og 62 51 32. Kommunal institution, grundlagt 1906 af Horsens Museumsforening, selvejende institution 1915-1968, nye vedtægter 1969. Samling af skulpturer, malerier og grafiske arbejder, belysende hovedlinierne i dansk billedkunst efter år 1800. Bygningen er opført 1914-15 og udvidet 1929-30 efter tegninger af arkitekt *Viggo Norn*. Leder: professor, dr. phil. *O. C. Norn* (R.).

Vejle Museum, der er en kommunal institution, omfatter ca. 200 malerier og skulpturer, hovedsagelig moderne kunst, desuden: etatsråd Eckardts gave: en righoldig samling af ældre danske håndtegninger og ældre dansk og udenlandsk grafik. Grafiksamlingen er i de senere år udvidet betydeligt med moderne dansk grafik. Desuden arkæologiske, kulturhistoriske og numismatiske samlinger. Museets

tlf.: Vejle 82 49 97. *Kaj Karsbek*, formand; maleren *R. Dueholm Jessen*, leder (tlf. (05) 87 61 05). — Åbningstider: alle dage kl. 14-17, lukket mandag.

Museet på Koldinghus (Koldinghus Slot). 6000 Kolding. Tlf. (05) 522502. Museet (stiftet 1890) omfatter samlinger af kunst og kunstindustri tildels ordnede i møblerede slotsinteriører samt en våben- og krigsmindesamling. Styrelsens formand: Proprietær *E. Juhl* (R.), (tlf. 52 58 10). Lektor, mag. art. *S. P. Skov* (R.), inspektør (tlf. 52 07 63).

Kunstsamlingen på Koldinghus ejes og administreres af Kolding Kunstforening (oprettet 10 december 1903) og nyder statsstøtte til samlingens udbygning af ældre og nyere kunst (maleri, skulptur og grafik). Civing. Knud Erik *Reddersen*, formand (tlf. (05) 56 81 48). Daglig leder: maleren *Thomas L. Jørgensen*, Kikkenborgvej 52, tlf. (05) 52 66 53.

Ringkjøbing Museum. Oprettet 1908. Tlf. (07) 321615. Arkæologiske og kulturhistoriske samlinger. Møntsamling. *J. C. Christensens* mindestue. *Mylius Erichsen*-samling. Museumsinspektør *Jens Aarup Jensen*, museumsleder. Forretningsudvalg: bestyrelsens formand, advokat *Knud Dalgaard-Knudsen*, amtsvandinspektør *P. K. Nielsen* (R.) og skoletandlæge *Bent Karstoft Andreasen*.

Esbjerg Kunstforenings Samling. Oprettet 1910. Omfatter malerier, skulpturer og grafik og indeholder over 400 kunstværker, næsten udelukkende fra 1910-1970. Modtager årligt tilskud fra stat og kommune. Foreningen har udstillingslokaler i kunstpavillonen i Esbjerg bypark, åbent daglig 10-12 og 14-17, lørdag og søndag 10-18. Tlf. (05) 12 68 12.

Foreningen har ca. 3000 medlemmer. Sagfører *Torben C. C. Permin*, bestyrelsens formand, malermester *Arne Broch*, daglig leder.

Ribe Kunstmuseum (malerier og skulpturer). Formand: *Loa Sander*.

Den antikvariske Samling i Ribe. (Quedens' gård, Hans Tavsens Hus og Porsborgs Kælder). Overdammen 10, 6760 Ribe. Tlf. (05) 420814. Leder: Antikvar mag. art. *Mogens Bencard*.

Haderslev Museum. Tlf. (04) 52 23 62, oprettet 1887, ejes af Sønderjyllands amt og Haderslev slesvig, historisk samling med frilandsmuseum samt en malerisamling. Formand: amtsrådsmedlem, fru *Helga Hørlick*. Leder: museumsinspektør, cand. mag. *Hans Neumann*, tlf. (04) 52 39 44.

Åbenrå Museum. Oprettet 1887. Kulturhistoriske og arkæologiske samlinger fra Åbenrå by og amt. Til afdelingen „Sønderjydsk Søfartsmuseum“ er knyttet udstillinger af ting, som skibsfarten har hjembragt, navnlig fra Kina og Japan, hvor Åbenrå-skibene engang i stort tal deltog i fragtfarten. Også en afrikansk samling forefindes. Kunstafdeling i særlig fløj med ovenlyssal. Tlf. (04) 62 26 45.

Museet på Sønderborg Slot. Tlf. (04) 42 25 39. Oprettet 1908. Ejers af Sønderjyllands amt og Sønderborg by. Museet har 3 afdelinger: I. Sønderjyllands historie fra oldtid til nutid. II. Kultur- og lokalhistorisk samling fra Als og Sundeved. III. Sønderjysk kunstsamling. Cand. mag. *Jørgen Slettebo*, museumsinspektør.

1522

Banker, sparekasser, kredit- og forsikringsinstitutter, syge- og arbejdsløshedskasser.

Banker.

(Lov om banker af 15 april 1930).

Om tilsynet med banker og sparekasser,
se afd. 1050.

I. Banker oprettede i henhold til særlige love.

Danmarks Nationalbank.

(Lov nr. 116 af 7 april 1936. Reglement af 20 marts 1942.
Kgl. resolution af 31 marts 1960).

Holmens Kanal 17, 1093 Kbhvn K. Tlf. (01) 141411.

Bankens ledelse består af en direktion på 3 medlemmer, en bestyrelse på 7 medlemmer og et repræsentantskab på 25 medlemmer. Økonomi- og budgetministeren fører som kgl. bankkommissær tilsyn med banken. Direktionens formand udnævnes af Kongen, de to øvrige direktører vælges af repræsentantskabet. 8 af repræsentantskabets medlemmer vælges af folketinget, 2 udnævnes af den kgl. bankkommissær og 15 vælges af det samlede repræsentantskab ved selvsupplering. Valgene gælder for 5 år. Bestyrelsen består af de 2 af den kgl. bankkommissær udnævnte repræsentantskabsmedlemmer samt af 5 andre af repræsentantskabet blandt dets egne medlemmer valgte medlemmer, der vælges for 1 år ad gangen.

Bankens regnskab revideres af 2 statsautoriserede revisorer, der udnævnes af den kgl. bankkommissær for 1 år ad gangen.

Bankens grundfond udgør 50 mill. kr. Bankens overskud tilfalder staten, for så vidt det ikke henlægges til reservefonden eller særlige sikringsfonds.

Kongelig bankkommissær.

Økonomi- og budgetminister *Per Hækkerup*.

Direktion.

Erik Hoffmeyer, dr. polit., kgl. direktør, formand.
F. H. Sunesen (R¹).

S. Andersen (R¹).

Bestyrelse.

Direktør *J. C. Thygesen* (K¹), formand.

Afdelingschef i budgetdepartementet *K. O. Bredahl* (R¹), næstformand.

Gårdejer *Poul la Cour Møller*.

Næstformand i LO *Kai Petersen*.

Departementschef *Kurt Hansen*.

Folketingsmand, fhv. statsminister *Hilmar Baunsgaard*.

Folketingsmand *R. Lysholt Hansen*.

Repræsentantskab.

Direktør *J. C. Thygesen* (K¹), formand.

Professor, dr. jur. *K. M. Illum* (K.).

Valgt af folketinget:

Folketingsmand *R. Lysholt Hansen*.

— fhv. minister *Orla Møller*.

— dr. polit. *Erling Olsen*.

— fhv. minister *E. Ninn Hansen* (K.).

— direktør *I. Stetter* (R.).

— *A. Andersen* (R¹).

— fhv. minister, dr. oecon. *P. Nyboe Andersen*.

— fhv. statsminister *Hilmar Baunsgaard*.

Udnævnt af den kgl. bankkommissær.

Afdelingschef i budgetdepartementet *K. O. Bredahl* (R¹).

Departementschef *Kurt Hansen*.

Valgt af repræsentantskabet:

Murermester *Oskar Nielsen*.

Direktør, civing. *Jørgen Christoffersen* (R.).

Direktør *J. C. Thygesen* (K¹).

Professor, dr. polit. *P. Nørregaard Rasmussen*.

Direktør, civing. *Hjalmar Kyrsting*.

Professor, dr. jur. *K. M. Illum* (K.).

Direktør, dr. techn. *Per V. Brüel*.

Grosserer, civing. *Kjeld T. Grubb*.

Gårdejer *Poul la Cour Møller*.

Næstformand i LO *Kai Petersen*.

Forbundsformand *Hans Jensen*.

Husmand *Hans Larsen-Ledel*.

Grosserer, konsul *S. Warrer* (R¹).

Isenkrammer *O. Brønnum Schou* (R.).

Revisorer.

Statsautoriseret revisor *Ole Rathje*.

Statsautoriseret revisor *K. H. Vilmar* (R.).

Tjenestemænd.

I. Hovedsædet.

R. Mikkelsen (R.), vicedirektør.

T. Friis (R¹), underdirektør.

B. Christiansen (R.), underdirektør.

F. Hollensen (R.), underdirektør.

O. Schelin (R.), underdirektør.

Arne Brøndum, underdirektør.

Kontorer i hovedsædet.

Beholdningsafdelingen:

Kontorchef *Louis Deleuran*.

Prokurist *Bent Jensen*.

Depotfaget: Kontorchef *Martin Jensen*.

Prokurist *Erik Zeeberg*.

Diskonto- og lånefaget: Kontorchef *F. L. Mørck* (R.).

Prokurist *Oskar Michélsen*.

Prokurist *Jørgen Hegelund*.

1523

Fondskontoret:

Fondschef *P. A. L. Vieth* (R.).
Kontorchef *Svend Tverskov*.

Hovedkassen:

Hovedkasserer *Helge Espholm*.
Kontorchef *Svend Mikkelsen*.
Prokurist *Alfred Hemmingsen*.

Internationalt kontor:

Kontorchef *Henning Dalgaard*.
Prokurist *Carsten Freiberg Jensen*.

Pengepolitisk kontor:

Vicedirektør *R. Mikkelsen* (R.).
Prokurist *Keld Grøndahl Jensen*.
— *Jørn Kjær*.

Personale- og organisationskontoret:

Underdirektør *B. Christiansen* (R.).
Kontorchef *Ib Glud Konradsen*.
Prokurist *Erik Winding*.

Regnskabskontoret:

Regnskabschef *Børge Andersen*.
Prokurist *Knud Marvits*.
Prokurist *Leif Maare*.

Revisionskontoret:

Revisionschef *B. M. W. Harhorn* (R.).
Prokurist *Svend O. Andersen*.

Seddelfaget:

Kontorchef *Henrik Valeur*.
Prokurist *Gunlaug Jørgensen*.

Sekretariatet:

Underdirektør *Arne Brøndum*.

Udlandsafdelingen:

Underdirektør *O. Schelin* (R.).
Kontorchef *Jørn Knudsen*.
Kontorchef *Bent Sveistrup*.
Prokurist *Hans Wedege-Mathiasen*.
Prokurist *Niels Verner Nielsen*.

Valutabevillingskontoret:

Underdirektør *T. Friis* (R¹).
Kontorchef *Jens Nørregaard Jørgensen*.
Prokurist *Olaf Frostholtm*.
Prokurist *Knud Billestrup*.
Prokurist *Erik Sønderbek*.
Prokurist *Carl Conrad Langkilde*.

Valutareguleringskontoret:

Underdirektør *F. Hollesen* (R.).
Kontorchef *Ove Bremsted*.
Prokurist *Henning Dybbro*.

Økonomikontoret:

Økonomichef *C. Bendtz Hansen* (R.).
Prokurist *Frans Mogensen*.
Prokurist *Curt Jensen Bech*.

Odense:

Verner Jepsen Jensen, filialdirektør.
Aage Jensen, bogholder.
Hans Mathiasen, kasserer.

Århus:

P. K. Secher (R.), filialdirektør.
Helge Christensen, bogholder.
Jørgen Mørck, kasserer.

Seddeltrykkeriet:

Civing. *Niels Nørregaard Rasmussen*.
— *Niels Holm*.
Maskiningeniør *Palle Rasmussen*.
Overfaktor *Gunnar Christensen*.
Faktor *Bent Løfgren*.

Kongeriget Danmarks Hypotekbank
og Finansforvaltning.

Kongeriget Danmarks Tiendebank.

Den kommunale Lånefond.

Kongeriget Danmarks Fiskeribank.

(Se afd 717 a-c).

II. Større private banker.

1526

Privatbanken i København, AS.

Børsgade 4, 1249, Kbhvn K. Tlf. (01) 11 11 11.

Stiftet maj 1857. Aktiekapital: 292,5 mill. kr. og
reserver: 419,4 mill. kr.

Bestyrelse.

Direktør *B. Suenson* (K¹.D.M.), formand.
Kmh. hofjm. *E. A. Tesdorpf* (R.), næstformand.
Direktør *Ole Damgaard-Nielsen*.
Fabrikant *Peter F. S. Heering* (R¹), S.H.
Fabrikant, dr. rer. pol. *S. A. Heineke* (K¹).
Civing. *Mogens Kierulff* (R.).
Professor, dr. jur. *Allan Philip* (R.).

Direktion.

J. V. Thygesen (K.).
A. E. F. Schmiegelow (R.).
H. Mogens Staal.

Vicedirektører (A-prokura).

Anker W. Hansen (R.). | *H. G. Paaschburg*.
H. Juhl. | *J. Grinder Pedersen*.

Underdirektører (A-prokura).

<i>Hans P. Dam</i> .	<i>Knud-Erik Lindblom</i> .
<i>Erling Hansen</i> .	<i>N. C. Lissau</i> .
<i>H. Worm Hansen</i> .	<i>H. J. Thygesen</i> .
<i>T. Jakobsen</i> (R.).	<i>K. Sørup Hansen</i> .
<i>Erwin Lunderskov</i> .	<i>Niels J. Uhrenfeldt</i> .
<i>E. Gorm Jørgensen</i> .	<i>C. Verner Olsen</i> .
<i>I. Meno</i> .	<i>H. Kanstrup Lunde</i> .

Hovedkasserer (A-prokura),

L. Benzon Hansen.

Revisionschef,

Jørgen J. Aaen.

A-prokurister.

Find L. Andersen.
H. G. Andersen.
K. Houlberg Andersen.
P. Ellebye Andersen.
Paul K. Andersen.
René S. Andersen.
Ina Ankersen.
J. Arentoft.
A. H. Bach.
Lars von Bahr.
G. Baht-Hagen.
Einar F. Bergqvist.
V. P. Binderup.
A. T. Brix.
O. Bruun.
S. Bødker.
Ole Buck.
G. Catter.
Leif Christensen.
M. Juvel Christensen.
S. P. T. Christensen.
G. Winther Christensen.
E. K. Christiansen.
O. S. Spange Christian-
sen.

Kenneth L. Crouch.
Paul Damsgaard.
B. R. Danielsen.
Sv. Bille Daugaard.
J. A. Dyrstad.
M. Ebling.
K. H. Egenæs.
B. W. O. Erichsen.
K. H. W. Eriksen.
C. E. Ernstved.
I. E. Ferdinandsen.
E. Floor.
E. Følsborg-Andersen.
T. D. Fougner.
P. Garlet.
J. C. Gram.
Allan Hattens Gud-
mandsen.
Bent Gjedsted.
Birgith Hansen.
Inger Hansen.
J. Rønholdt Hansen.
P. Vilhelm Hansen.
Sv. Bredal Hansen.
P. H. Hauschildt.

Kirsten Havna.
 P. J. C. Hærbøg.
 A. P. Helzer.
 J. P. Heller.
 Niels-Erik Hemmingsen.
 A. Hjelm-Hansen.
 H. R. L. Hoffmann.
 H. V. Ilskov-Jensen.
 A. E. Ingemann.
 Walter Jacobsen.
 B. West Jensen.
 E. Kjergaard Jensen.
 G. G. Jensen.
 Gert L. Jensen.
 K. Ehlers Jensen.
 Knud F. Jensen.
 Kirsten Jensen
 L. O. Jensen.
 P. M. Taarup Jensen.
 Ib Johnsen.
 A. H. Jørgensen.
 Jørn B. Jørgensen.
 Aa. Gjedsted Jørgensen.
 E. Ingemann Jørgensen.
 E. Rust Jørgensen.
 Finn Jørgensen.
 H. E. Jørgensen.
 P. Egede Jørgensen.
 Ove Jørgensen.
 Svend Egon Jørvang.
 B. W. Karsten.
 L. E. Kautilo.
 K. Kirkeby-Madsen.
 Erik Knudsholt.
 Hans Henrik Kock.
 J. P. Koch.
 J. Koejoed.
 J. O. Koejoed.
 Ole Konradsen.
 Birger Kristensen.
 E. Kromann-Jørgensen.
 Edith I. Krüger.
 P. Ladefoged.
 Bent Larsen.
 Gunnar Larsen.
 I. Nordquist Larsen.
 P. E. Larsen.
 Peter Larsen.
 H. M. Lenander.
 Carl-Viggo Lindberg.
 K. F. Lindhardt.
 Reinhard Länggerich.
 Børge Læbo.
 Annalise Madsen.
 Frants H. Madsen.
 H. P. Madsen.
 Jørgen Madsen.
 Sven Berg Madsen.
 Gorm Mathiesen.

B-prokurister.

Anne-Lise E. Andersen.
 Ester T. Andreassen.
 S. Bjaaland.
 M. Boucheny.
 Inger Borg Eriksen.
 Alice Friis.
 Birthe Hansen.
 Gerda S. Hoffory.
 Flemming Jensen.

V. Mohr.
 Finn Morell.
 Aage Mårtensson.
 C. Munck.
 Boje C. Møller.
 Egon A. P. Nielsen.
 J. O. Nielsen.
 Kaj Hilker Nielsen.
 Per L. Nielsen.
 Tom R. Nielsen.
 Torben Nielsen.
 Helge J. Olsen.
 Otto Olsen.
 Vagn A. Olsen.
 Leif Pedersen.
 P. J. Pedersen.
 R. K. B. Pedersen.
 Villy Nørskov Pedersen.
 Mogens Pelle.
 Aage I. Petersen.
 B. G. Albinus Petersen.
 E. Jensen Petersen.
 E. C. Vendelbo Petersen.
 F. Helgesen Petersen.
 M. Dupont Petersen.
 Poul J. Petersen.
 Svend-Aage Petersen.
 D. A. Petterson.
 Finn Poulsen.
 Mogens A. Poulsen.
 J. E. Quitzau.
 Steen Rasborg.
 Palle Rasmussen.
 Sv. Åke Rasmussen.
 Niels Ravn.
 Jens Reilev.
 Olaf Samson.
 Poul-Erik Scnack.
 Ole Simonsen.
 J. Slumstrup.
 W. Stilling.
 Hans Pay Sundorph.
 O. Kamp Sylvestersen.
 T. Søager.
 Anna E. Sørensen.
 M. C. Sørensen.
 O. B. Sørensen.
 S. E. Sørensen.
 B. H. Tegldal.
 Aa. E. Therkildsen.
 E. N. Thøjner.
 O. Valery.
 Ib Vestergaard.
 A. T. V. Vintergaard.
 H. Wennike.
 J. E. Zühlke.
 Nini M. Aabel.
 A. V. Aagren.

I. Kjerulf-Jensen.
 Inge-Lise Vesth-Hansen.
 Karen Grona Larsen.
 A. M. Laurberg.
 G. R. Mac.
 Finn Rasmussen.
 Jørn Thomsen.
 Frans Dilling Olsen.

Selskabet tegnes af et medlem af bestyrelsen i forening med et medlem af direktionen eller af to medlemmer af direktionen i forening eller af et medlem af direktionen i forening med en A-prokurist eller en B-prokurist eller af to A-prokurister i forening eller af en A-prokurist i forening med en B-prokurist, ved afhændelse og pantsætning af fast ejendom af to medlemmer af direktionen i forening eller af et medlem af direktionen i forening med et bestyrelsesmedlem eller med en A- eller en B-prokurist.

59 afdelinger i København og omegn, 119 afdelinger i provinsen.

Afdelingsbestyrere i København og omegn.

Afdeling.
 Albertslund. H. Krøyer.
 Amager. J. Halby Jensen.
 Bagsværd. K. Larsen.
 Ballerup. Eigil Petersen.
 Birkerød. Sv. O. Frederiksen.
 Bispebjerg. Bent Wiedemann.
 Brønshøj. K. Axel Larsen.
 Buddingevej. Henning Madsen.
 Damhus. J. Hjarup.
 Emdrupvej. Ole Hansen.
 Enghave. G. Ambrosen.
 Farum. A. Hvalsoe Johnsen.
 Frederiksberg. J. Krüger, direktør.
 Glostrup. J. Husted.
 Godthåb. C. U. Trolle-Christensen.
 Grønttorv. Palle Jensen.
 Gutenberghus. J. Steen Flemming.
 H. C. Ørstedesvej. H. J. Rasmussen.
 Hellerup. E. Visti Pedersen.
 Herlev. Svend Nielsen.
 Herstedøster. J. Steffensen.
 Holte. Svend Burchard, filialdirektør.
 Husum. I. Bindel.
 Hvidovre. Hans Hulggaard.
 Høje Gladsaxe. H. Heining Hansen.
 Hørsholm. Borge Christensen.
 Ishøj. Henning Jensen.
 Jægersborg Allé. Erik Ravn.
 Kildegårds Plads. Svend E. Skebye.
 Kvæsthus. Jørgen G. Pedersen.

Afdelingsbestyrere uden for Storkøbenhavn:
 Esbjerg. P. Weile, filialdirektør.
 Espergærde. Espergærde Afd. W. Dalsgaard Christensen.
 Espergærde Center Afd. Ib Hansen.

Afdeling.
 Lyngby. J. Duus, filialdirektør.
 Lyngbyvej. Ib Russell.
 Mozartsvej. O. Videbæk-Jørgensen.
 Nærum. John Dencker.
 Nørrebro. P. Meldal.
 Nørreport. Svend Hansen, filialdirektør.
 Ordrupvej. H. Torp Juul-Pedersen.
 Rødovre. Aage Christensen.
 Rådhus. B. Ingvardsen, filialdirektør.
 Skovlunde. P. Holm Møller.
 Stefan. O. Vendelbo Petersen.
 Sundbyvester Plads. Egon K. Hansen.
 Søborg. Poul Amsinck.
 Torvegade. H. F. Skadhaug-Jensen.
 Trørød. K. Schibbye.
 Tåstrup. Hans Kay Larsen.
 Usserød. Finn Hansen.
 Valby. John Mathiesen.
 Vanløse. Erik Larsen.
 Vedbæk. A. G. J. Jørgensen.
 Vesterbro. John Tønnen.
 Vesterport. K. Munch-Knudsen.
 Vestre. S. E. Daltoft, filialdirektør.
 Virum. P. Gjerløv.
 Værløse. Poul Mosvig.
 Ørnevej. Viggo Sørensen.
 Østerbro. Eiler Sørensen.
 Østre. Erik Olsen, filialdirektør.
 Åboulevard. F. Therkildsen.

Fakse. (Banken for Faxe og Omegn). *J. Filstrup*, filialdirektør.
 Afdelinger i: Fakse Ladeplads og Karise (Karise og Omegns Bank).
 Fredensborg. *F. Dyhr*
 Fredericia. (Fredericia Privatbank). *Ib Overgaard Andersen*, direktør.
 Afdelinger i Erritsø og Strib.
 Gilleleje. Gilleleje Afdeling. *Finn Jensen*.
 Gram. (Gram Bank). *H. Asmussen*, direktør.
 Afdelinger i: Arnum, Fole, Nustrup.
 Haderslev. (Haderslev Bank). *A. Buch og Sv. Aa. Larsen*, direktører.
 Afdelinger i Agerskov, Christiansfeld, Rødding, Skodborg, Sommersted, Toftlund og Vojens.
 Helsingør. Helsingør Afd. *Arvid Nielsen*, filialdirektør.
 Helsingør Sdr. Afd. *J. Stepnicka*.
 Herfølge. (Privatbanken i Herfølge).
 Hillerød. Hillerød Afd. *Otto Lund*, filialdirektør.
 Holstebro. (Privatbanken i Holstebro). *Ove Dahl Mikkelsen*, filialdirektør.
 Hornbæk. *T. Munkholm Christensen*.
 Horsens. (Privatbanken i Horsens). *Tage Møller*, direktør.
 Afdelinger i: Østbirk, Gedved.
 Humlebæk. Humlebæk Afd. *Kurt Møller*.
 Kalundborg. *Ole Gotthard Nielsen*, filialdirektør.
 Kolding. (Privatbanken i Kolding). *Bent Lykke Ras, mussen*, filialdirektør.
 Køge. Privatbanken i Køge. *M. B. Høgdal*, filialdirektør.
 Kontorsteder i: Bjæverskov (Bjæverskov Bank), Hårlev (Hårlev Bank) og Ølby Lyng.
 (Køge Discontobank) *M. B. Høgdal*, filialdirektør.
 Løgstør. (Privatbanken i Løgstør).
 Afdelinger i Hornum og Ranum.
 Næstved. *Ole Bjørn Hansen*, filialdirektør.
 Odense. (Privatbanken i Odense). *Arne Andersen*, filialdirektør. Afdelinger i Dalum, Hjallelse, Næsby og Vollsmose.
 Ribe. (Ribe Discontobank). *Rich. Hyldahl*, direktør.
 Afdeling i Gredstedbro.
 Ringsted. (Privatbanken i Ringsted) *Kell Bøg*, filialdirektør.
 Roskilde. (Roskilde Landbobank).
 Afdelinger i: Borup (Privatbanken i Borup), Gadstrup (Gadstrup Bank), Greve Strand (Greve Strandbank), Hedehusene (Hedehusene Bank), Herringløse, Himmelev (Himmelev Bank), Hvalsø (Hvalsø Bank), Jyllinge (Privatbanken i Jyllinge), Lejre (Lejre Bank) og Viby (Viby Bank).
 Rødby. (Banken for Rødby og Omegn). *P. W. Olsen*, direktør.
 Afdelinger i: Brandstrup, Vester Ulslev, Holeby, Rødby Havn.
 Silkeborg. (Privatbanken i Silkeborg). *H. C. Hansen*, filialdirektør.
 Slagelse. (Privatbanken i Slagelse). *J. Levinsen*, filialdirektør.
 Solrød Strand. *Peter Sonnichsen*.
 Sorø. (Banken for Sorø og Omegn). *E. Søgaard Jensen*, filialdirektør.
 Afdelinger i: Dianalund og Stenlille.

Store-Heddinge. (Storehedinge Bank). *J. C. Christensen*, filialdirektør.
 Afdelinger i Klippinge (Klippinge Bank) og Rødvig (Rødvig Bank).
 Viborg. (Privatbanken for Viborg og Omegn).
R. Franch Petersen, filialdirektør.
 Afdelinger i: Bjerringbro (Privatbanken i Bjerringbro), Hald Ege (Privatbanken i Hald Ege) og Skals (Privatbanken i Skals).
 Vordingborg. *Tage O. Larsen*, filialdirektør.
 Ålborg. (Privatbanken i Aalborg).
W. Bisgaard, filialdirektør.
 Afdelinger i Gandrup og Hals.
 Århus. (Privatbanken i København AS, Århus Filial).
T. Jakobsen (R.), underdirektør.
 Brabrand Afd. *Jørn Boie*.
 Egaa Afd. *Erling Saaby Nielsen*.
 Holme Afd. *Jørgen Stentoft*.
 Hasle Afd. *Jørgen Søndergaard*.
 Risskov Afd. *Ove Kjær*.
 Søndre Afd. *H. Øvlisen*.
 Vesterbro Afd. *K. Astrup*.
 Vestre Afd. *Svend Jørgensen*.
 Viby Afd. *E. Søfelde Pedersen*.

Den Danske Landmandsbank, Aktieselskab. 1527

Holmens Kanal 12, 1092 K. Tlf. (01) 15 65 00.

Stiftet 5 oktober 1871. Aktiekapital: 465 mill. kr.
 Reserver: 532 mill. kr.

Bankråd.

Formand.

Direktør *A. W. Nielsen* (K¹), (D.r.K.M.). (Hjv.Ft.).

Medlemmer.

Direktør *M. Pagh* (K.), (Chr.X.Fr.M.), næstformand.
 Grosserer *Dan Bjørner*.

Fhv. bankdirektør *H. Knudtzon* (R¹).

Kmhr., hofjm., godsejer *Chr. Mourier-Petersen* (R.).

Direktør *E. H. Tersting* (R.).

Højesteretssagfører *J. Bruun* (R¹).

Direktører.

S. O. Sørensen (R¹).

H. Maegaard Nielsen (R¹), (III.9.).

J. T. Andersen (R.).

Vicedirektører.

Erik Bagger.

Peter G. Ramm.

Preben Hommel.

A. Buch-Nielsen.

K. Elboth.

L. Chalmer Rasmussen.

Underdirektører.

Kr. Holm.

K. J. Persson.

Sven Skodsborg.

Torben Jantzen.

H. A. Hempler.

Henning Madsen.

Mogens Thomsen.

Gunnar Dyrberg.

Bent Rasmussen.

Ib Christiansen.

E. Walter.

Revisionschef.
Verner Nielsen.

Prokurister.
Leif Fl. Andersen.
Olaf Andersen.
Poul E. Andersen.
G. Andkærskov.
A. Andreassen-Nordstrøm.
Aage Arildsen.
F. August.
E. Berg.
Svend Beierholm.
Henrik Bing.
B. Binger.
N. Chr. Birkelund.
Karsten Bjerg.
Torkil Bo.
Maria Bogdahn.
W. Brix-Hansen.
O. Bruno.
Henrik E. B. Büchner.
P. Bohme.
Ejvind Christensen.
Ella Christensen.
Jørgen Hee Christensen.
Otto Christensen.
Vagn Christensen.
Ester Christiansen.
Finn Christiansen.
Jørgen Dyreborg.
Poul Engelbrecht.
Borge Erso.
Niels Fibiger-Erlandsen.
Bent Fischer.
Flemming Franck.
Mogens Frendrup.
R. Fryd.
Per Gulstad.
Willy Gustavsen.
G. Hagedorn.
Erik Hansen.
Ethel Hansen.
Grethe Hansen.
H. Birch Hansen.
Hedvig B. Hansen.
Helge Hansen.
Inge Hansen.
K. O. Hoeg Hansen.
Ole Brolos Hansen.
Peter Hansen.
Preben F. Hansen.
Tommy J. Hansen.
Carl Hanson.
Flemming Hasseltruis.
J. Hee.
Gunnar Hempel.
J. W. Henriksen.
Leif Henriksen.
Peder Hillensborg.
Wagn O. Hinding.
H. Hjaltalin.
K. L. Hiemblick.
Jørgen Holt.
E. Humle.
Jørgen Ib.
Finn Ibsen.
M. Ingholt.
Tage Isenbecker.

Allan Iversen.
Palle Iversen.
Tormod Jakobsen.
W. Jacobsen.
Erik Jensen.
Gunnar Jensen.
Hans Thorlund Jensen.
Henning Jensen.
J. Klinth Jensen.
Lilly Jensen.
Niels Wolsing Jensen.
Tom Jensen.
J. H. Jerichow.
L. Jerstof.
Jan Peter Johansen.
E. Juulsgaard.
A. Jørgensen.
Arne Jørgensen.
Bent Jørgensen.
B. Rudberg Jørgensen.
Ole Jørgensen.
Poul Jørgensen.
Ph. Kappel.
G. Karlsen.
B. Knap.
Mogens Knutsson.
Jørgen Koltze.
Esther Kruse.
Carl Køge.
Aksel Larsen.
Elo Larsen.
Kisten Larsen.
Otto Larsen.
Asger Larssen.
Willy Larsson.
H. E. Laursen.
Hans-Jørgen Laursen.
Mogens Laursen.
B. Lemvig-Müller.
K. Levinsohn.
Hans Lindegaard.
Henrik Lindholm.
Gerhard Madsen.
Holger Madsen.
John Holger Madsen.
O. Malling.
O. Marott.
Jørgen Melchior.
Gunnar Metzloff.
Erik Meyer.
Viggo Mikkelsen.
Arne Mogensen.
Karsten Møller.
Peder Møller.
Tage Møller.
Sigrid Mørk.
G. Korsholm Nielsen.
Ib Nielsen.
Kirsten Zeeberg Nielsen.
Poul Henning Nielsen.
Sv. Aa. Bramsen Nielsen.
Thorvald Nielsen.
A. Nordstrom.
K. Nielse-Petersen.
Gerhard Nissen.
B. Nordestgaard.

Poul Oddershede.
Jørgen Odgaard.
Werner Offenberg.
Bjarne Olsen.
Preben Olsen.
E. Otte.
Svend Otto.
H. Overgaard.
Allan Pedersen.
Henning Pedersen.
Kaj A. Pedersen.
K. Klarsø Pedersen.
E. Persson.
A. E. Petersen.
Egon Petersen.
Ejner Petersen.
Severin Petersen.
Sv. Aa. Petersen.
Henrik Wied Pettersson.
Rigmor Poulsen.
K. Preskou.
Kn. Prior.
John Rammer.
Benny Rasmussen.
Jørgen Rasmussen.
Y. Ridderberg.
H. Riis.
N. Rosenkrantz.
Børre Rundé.

J. Rønne.
K. Rønne.
O. Røsa.
B. Saxtorph.
E. Schandorph-Bech.
Helge G. E. Seifert.
Sigurd Silber.
E. Skaarenborg.
Kirsten Steen.
Steen Stensager.
Mogens Stolpe.
K. Svarrer.
H. Sørensen.
Knud Sørensen.
N. Duelund Sørensen.
Meinert Thomsen.
Vagn Thorsen.
Willy Timm.
S. Trolle-Christensen.
Aage Tveding.
H. J. Veggerby.
A. Vestberg.
Hans Chr. Volder.
C. Volving.
P. Voss.
Per Warrer.
E. Wille.
K. Willert.
F. Woer.

Banken tegnes af:

- 1) Bankrådets formand og næstformand i forening eller en af disse i forening med en direktør,
- 2) Direktører, vicedirektører, underdirektører og prokurister 2 i forening.

Filialledere.

København og omegn.

Filial.

Albertslund. O. P. Zenth.
Amagerbro. Jørgen Mosin.
Amagertorv. O. Ringberg. V. Bø.
Avedøre. Curt Heering.
Bagsværd. Erik Andersson.
Ballerup. Jørgen Hansen.
Ballerup-syd. Peter Holm.
Bellahøj. N. B. Tillisch.
Bernstoffsvej. Harvy Jensen.
Birkerød. Per Kolmos.
Bispebjerg. Aage Tarris.
Blågårds. Bent Hansen.
Borups Allé. E. Drevsen.
Brede. Hans Møller Nielsen.
Brønshøj. K. Saxfelt.
Buddinge. Steen Petersen.
Christianshavn. Jørgen Below.
City. Willy Jørgensen.
Enghave. Erik Christensen.
Farum. Gunnar Nielsen.

Filial.

Finsensvej. H. Nedergaard Jensen.
Fisketorv. Gregers Pedersen.
Flæsketorv. Arne Randlov.
Fortunby. Bjarne Frederiksen.
Fredensgade. A. Bentin.
Frederiksberg. V. Lemvig-Müller.
Frederikssundsvej. Ib Mortensen.
Frihavn. T. Hattens.
Frihedsstøtte. Erik Smilt.
Gl. Kongevej. Aage Lindegaard.
Gl. Køgevej. Børge Hansen.
Gl. Virum. Ole Norgaard.
Gentofte. Helge Hansen.
Gladsaxe. P. B. Jørgensen.
Glostrup. P. Daugaard Christensen.
Godthåb. H. Hansson.
Godthåbs Have. Finn Mørk Jacobsen.

Filial,
 Grønttorvet. *Einar Petersen.*
 Hedehusene. *Jørgen Mollerup.*
 Hedepark. *Poul Jørgensen.*
 Hellerup. *Henning Frølich.*
 Herlev. *Jørgen Helms.*
 Herstedøster. *Peter Herlev.*
 Holmbladsgade. *H. C. Martinussen.*
 Hulgårdsafd. *J. Holsteen.*
 Husum. *Jørgen Mølgård Nielsen.*
 Hvidovre. *W. Damgaard.*
 Høje Gladsaxe. *Kjeld Dik.*
 Hørsholm. *L. Lind Nielsen.*
 Ishøj. *Lennart Sodemann.*
 Islevbro. *Jørgen Kjergaard.*
 Kalvebod. *Knud Erik Iversen.*
 Kastrup. *Jørgen Nielsen.*
 Kongens Nytorv. *V. Kristensen.*
 Lersø Park. *Poul Andersen.*
 Lufthavn. *N. Bernth.*
 Lygten. *Bent Errebo.*
 Lyngby. *Kai Lundov.*
 Lyngby Station. *Kurt Nielsen.*
 Lyngbyvej (Folkeban-
 ken). *Ole Ryeskov.*
 Lyngbyvej. *Svend Vesterdahl.*
 Lyng. (Se Farum).
 Marienborg. *Børge Rasmussen.*
 Motorby. *Kurt Andersen.*
 Måløv. *Erik Andersen.*
 Njalsgade. *Kurt Nielsen.*
 Nordhavn. *V. Stausholm Nielsen.*
 Nytorv. *Keld B. Ibsen.*
 Nærum. *Knud Carstensen.*
 Nørre. *H. Lauritsen.*
 Nørrebro. *Tonni Holm.*
 Ordrup. *O. Lindberg Hansen.*
 Ordrup Jagtvej. *Preben Bloch.*

Filial.
 Platan. *Jørgen Søemark.*
 Ravnsborg. *J. Lund Rasmussen.*
 Roskildevej. *Verner Egelund Jensen.*
 Rungsted. *Knud Sørensen.*
 Rødovre. *Tage Møller.*
 Sct. Antonius. *Jørgen Rasmussen.*
 Sct. Jørgen. *P. Hermansen.*
 Sct. Paul. *Kai Jensen.*
 Sct. Stefan. *Bernt Nielsen.*
 Skovlunde. *Georg Christiansen.*
 Slangerup. *Jørgen Nielsen.*
 St. Kongensgade. *Bent Sjagreen.*
 Sundby. *Rolf Svendsen.*
 Sundbyøster. *Hans Holm.*
 Svanemølle. *G. Christensen.*
 Sydhavn. *Henning Lillelund.*
 Søborg. *Ejnar Clausen.*
 Tagensvej. *Henning Hansen.*
 Toftegårds Allé. *K. V. Lade.*
 Tårnbæk. *Geert Bagge.*
 Tårnby afd. *Knud Stevns Jensen.*
 Tåstrup. *Tage Sørensen.*
 Usserød. *Erik Bager.*
 Valby. *Johs. Bager.*
 Valhøj. *Ivind Perge.*
 Vallensbæk. *P. Loft Rasmussen.*
 Vanløse. *G. Rossing.*
 Vapnagård. *Fl. Lenzing Andersen.*
 Vesterbro. *F. Hviid Nielsen.*
 Vesterbrotorv. *Børge Olsen.*
 Westend. *Erik Lund-Henriksen.*
 Vigerslev. *Kurt Herman Jacobsen.*
 Virum. *Torben Dyrved.*
 Værløse. *Aage Barrenso.*
 Øregård. *Torkild Lau-
 sen.*
 Østerbro. *E. Møller Niel-
 sen.*
 Aaboulevard. *Ejgil Jen-
 sen.*
 Ålholm. *Olaf Paulsen.*

Kødby. *E. von Eyben.*
 Vibenshus. *Arne Hansen.*
 Willemoes. *H. E. Larsen.*
 Østerbro.

Provinsen.

Filial.
 Akseltorv. *N. J. Agerhem.*
 Arkildsdal (se Lind-
 holm).
 Aulum. *Henning Dyrby.*
 Banegårdskontoret (se
 Helsingør).
 Bandholm. *Palle Peder-
 sen.*
 Bedsted (se Hurup).
 Bjergmark (se Holbæk).
 Bjerringbro. *K. Laursen.*
 Bramdrupdam (se Kol-
 ding).
 Bramminge. *R. Mathie-
 sen.*
 Brejning (se Børkop).
 Børkop. *G. Dahl Jensen.*
 Damhave (se Vejle).
 Ebeltoft. *H. Zederkof.*
 Egå (se Århus).
 Ejby. *G. Rasmussen.*
 Erritsø (se Fredericia).
 Esbjerg. *L. Engers.*
 Eskilstrup. *H. Larsen.*
 Espergærde (se Hel-
 singør).
 Fejø (se Nakskov).
 Femø, Sønderby (se
 Nakskov).
 Fredensborg. *Finn Lar-
 sen.*
 Fiskerihavn. *Fru Ester
 Kristensen.*
 Fredericia. *J. Seyer-
 Hansen.*
 Fredericia-Vest. *P. E.
 Seehausen.*
 Frederikssund. *Ole
 Steenholdt.*
 Ganløse (se Frederiks-
 sund).
 Gl. Ølstykke (se Frede-
 rikssund).
 Grenå. *Kr. Thorsted.*
 Grenå Havn (se Grenå).
 Gug (se Ålborg).
 Hadsund. *Gunnar Aller-
 slev.*
 Halskov (se Korsør).
 Hanstholm. *Harald Jen-
 sen.*
 Havneby. (se Skærbæk
 Bank).
 Helsingør. *E. Henning-
 sen.*
 Herning. *Preben Olsen.*
 Hjørring. *Heinrich Zink.*
 Holbæk. *J. Hannenov.*
 Holeby (se Rødby).

Filial.

Hornbæk (se Helsingør).
 Horsens. *Birger Elefsen.*
 Humlebæk (se Hel-
 singør).
 Hundborg (se Thisted).
 Hurup. *H. Blichfeldt
 Petersen.*
 Hørdum (se Hurup).
 Ikast. *Svend Aage Lar-
 sen.*
 Jels (Banken for Jels og
 omegn). *M. Thomsen.*
 Jerne (se Esbjerg).
 Jyllinge (se Frederiks-
 sund).
 Jægerspris (se Frede-
 rikssund).
 Kalundborg. *C. Busch.*
 Damhave (se Vejle).
 Klarup. *Bjarne Kock.*
 Kolding. *A. Rennoe.*
 Kolding-Nord. *Villy
 Clausen.*
 Kolind. *E. Holm Han-
 sen.*
 Korsør. *A. Sylow Ras-
 mussen.*
 Langeskov. *A. Bierre-
 gaard.*
 Lindholm. *Gunnar Niel-
 sen.*
 Maribo. *Gregers Daa
 Schrøder.*
 Mariendal (se Ålborg).
 Marstal. *J. Langsted.*
 Mern. *Erik B. Hansen.*
 Middelfart. *Sv. Aage
 Mortensen.*
 Mølholm (se Vejle).
 Nakskov. *J. Mathisen.*
 Nordby. *Ludvig Øster-
 gaard.*
 Nyborg. *J. Mathiasen.*
 Nykøbing Falster.
Ole Hansen.
 Nykøbing Sjælland.
Egert Gadeberg.
 Nysted. *Svend Aage Ras-
 mussen.*
 Nørre Åby. *P. Nielsen.*
 Nørreport, Århus (se
 Århus).
 Nørresundby. *P. Vende-
 lin Olesen.*
 Oppe Sundby. *Inge
 Holst.*
 Pjedsted (se Fredericia).
 Præstø (Bafonken r Præ-
 stø og omegn). *C. O.
 Petersen.*

Haandværkerbanken i Kjøbenhavn.

Filial af Den Danske Landmandsbank,

Amagerstorv 24. *Johs. Hammerich.*

Herlev (Herlev Bank). *Børge Hansen.*

Filial.

Randers. *Lars Søndergaard*.
 Randers-Nord (se Randers).
 Reberbane. *Bjarne Nielsen*.
 Ringsted. *E. Honoré*.
 Rojum (se Sønderborg).
 Rosenlund. *Preben Mikelsen*.
 Roskilde. *Knud Hjorth*.
 Rødby. *Henry Hjorthlund*.
 Rødby Havn (se Rødby).
 Rønde. *A. M. Iversen*.
 Rørvig (se Nykøbing S.).
 Saksøbing. *R. Grøndahl*.
 Skalborg (se Ålborg).
 Skibby. *Bent Sønderby*.
 Skærbæk (Skærbæk bank). *F. H. Thomsen*.
 Skærbæk pr. Fredericia. (se Fredericia).
 Slageløse. *Bent Rasmusen*.
 Sohngårdsholm (se Ålborg).
 Sommersted (se Jels).
 Stenløse. *Peer Torp Madsen*.
 Strandbygade. *Eivind Thalstrup*.
 Støvring. *Ove Køjris Andersen*.
 Svendborg. *Axel Andersen*.
 Svenstrup (se Ålborg).
 Søby, Ærø. *Carl Haals*.

Filial.

Sønderborg. *Poul Hansen*.
 Sønderho (se Nordby).
 Tapperneje. *Jarl Niels Larsen*.
 Taulov. *Leif Vestergård*.
 Thisted. *Gunnar Schmidt*.
 Tilsted (se Thisted).
 Tirstrup (se Ebeltoft).
 Trustrup (se Grenå).
 Tølløse. *Lorens Widding*.
 Tønder. *Bjarne Kock*.
 Ulkebøl (se Sønderborg).
 Ullerslev. *Jørgen Andersen*.
 Ulstrup. *G. Henriksen*.
 Vardevej. *John Lemming*.
 Vejgård. *H. G. Christensen*.
 Vejlyb-Risskov (se Århus).
 Vejle. *Gunnar Grejsen*.
 Veksø. Fr. *Bente Konradsen*.
 Vestervig (se Hurup).
 Vestre. *P. Kierstein Nielsen*.
 Ærøskøbing. *Karl Jensen*.
 Ølstykke Bank. *Erik Stig Andersen*.
 Ørbæk afd. *Poul Larsen*.
 Østerå afd. *K. Broberg Lind*.
 Ålborg. *Aage E. Andersen*.
Lars Pagter.
 Århus. *J. Jørgensen*.
 Års. *J. P. Brandt*.

A. Bagge-Petersen.
E. J. Nyebøe.
M. Dyhr.
H. C. Bang.

Underdirektører.

D. Vittrup Andersen.
Bendt Iversen.
Richard Jensen.
H. E. Johansen.
F. Lumbye.
H. Martensen.
F. Melbye.
John Pallesen.
Eli Løndal Therkildsen.
E. Trolle-Schultz.
S. Willemann.
H. C. Østergaard.

Revisionschef: *Bjarke Frederiksen*.
 Direktionssekretær: *F. Stjernholck*.

Kontorchefer (prokurister).

Børge Andersen.
Johs. O. Andersen.
Preben Osmund Andersen.
Arnold Bank.
C. Bender.
K. Bojsen.
H. Borgen.
Niels Bruus.
J. Bultoft.
Flemming Christiansen.
Aa. Christiansen.
Henning Clausen.
D. Davidsen.
J. Dige.
Jørgen F. G. Eiberg.
M. Fønss.
Fl. Falk-Hansen.
B. Gormsen.
Carl Hansen.
M. Hasselager.
A. Henriksen.
V. K. Henriksen.
Kaj Hermansen.
Hans Jacobsen.
John Jacobsen.
Ole Jacobsen.

Prokurister.

Johs. N. Andersen.
O. Elmose Andersen.
Ragnh. L. Andersen.
C. P. Bøgh.
E. H. Christensen.
Ejlij Christensen.
H. Clausen.
O. Dam-Henriksen.
P. Degn.
O. Ekebjerg.
J. P. Evensen.
H. Fjeldsøe.
G. Foldager.
P. B. Frederiksen.
Alex Hansen.
Evald Hansen.
H. Heidemann.
F. Hemmingsen.
Paul Holm.

Egon Jensen.
Hans B. J. Jonsen.
Rimond Jørgensen.
Jørgen Krisand.
Sv. Kæstel.
B. Leth-Jessen.
Einar Lundø.
P. Othar Madsen.
Sv. Manley Madsen.
H. Gravers Nielsen.
Hugo Pedersen.
Preben Preus.
P. Rabbe.
J. Raffel.
Henning Schmidt.
N. Skytte.
Kaj Sørensen.
Mogens Rastrup Smith.
O. Toftegaard.
Henning Walmar.
W. Wardil.
H. Wassmann.
Jens Chr. Christensen.
Westergaard.
K. Winkelhorn.
H. Wulff.
Poul Henning Aaskilde.

1528

Aktieselskabet Københavns Handelsbank.

Holmens Kanal 2, 1091 K. Tlf. (01) 12 86 00.

Stiftet 7 marts 1873, åbnet 18 april 1873. 31 december 1971 balance 13.066 mill. kr. Aktiekapital pr. 30-6-71: 425 mill. kr. Reserver: (inkl. overførsel): 701 mill. kr.

Bestyrelse.

Formand.

Højesteretsassagfører *H. Bech-Bruun*.

Medlemmer.

Skibareder *E. Hahn-Petersen* (R¹), næstformand.
 Civing. *Chr. Arnstedt*.
 Direktør, cand. jur. *L. Kofoed* (K.).
 Kabinetssekretær, kmbr. *M. O. Olufsen* (S.K.).
 Direktør *M. H. Schou* (R.).
 Bankdirektør *E. Glashof* (K.).

Direktion.

C. B. Andersen (R¹).
Bendt Hansen.
Henning Gade.

Vicedirektører.

C. G. Thaarup.
Cerge Jensen.
C. Koefoed.

Gert Petersen.
Fl. Petersen.
Jørgen Pernø.
Axel Poulsen.
P. Praun.
Bent Ravn.
Jørgen Rønn.
P. Schmaltz-Jørgensen.

Afdelinger.

Christianshavn. J. Ram-
søe Nielsen.
Ordrup. N. Grasten-
gaard.

Filialer.

Ebeltoft. V. Skantse.
Grenaa. N. T. Bund-
gaard.
Halskov. Th. Christen-
sen.

Contrasignatarer.

J. Agerholm.
Jørgen Ahrens.
Paul Andersen.
John Annweiler.
Ole Bade.
Tage Bauer.
Erling Bengtsson.
Per Billetorp.
Wilfried Bock.
Elsebeth Bruhn.
Elsebeth Bundgaard.
T. Bye-Jørgensen.
A. Christensen.
Anders Christensen.
Bj. Christensen.
L. M. Christensen.
Malle Christensen.
Ruth Christensen.
Sv. A. Christensen.
Henry Christiansen.
Folmer Christoffersen.
Richard Dawids.
J. Dyrby.
N. Eickhoff.
Niels Erlandsen.
J. P. Evensen.
Lone Geertsen.
G. Gengel.
Jørgen Grand.
Henning Grosse.
Erik Haack.
Knud Erik Hallberg.
Finn Hagen.
Armand Hansen.
Bjarne Enghave Hansen.
Hans Jørgen Hansen.
K. Kruse Hansen.
Ole Hansen.
Verner Hansen.
Inga Haugerud.
Hallgeir Hausle.
Knud Helbo.
Chr. Hjorth.
J. Hjulmand.
J. Holberg-Jørgensen.
Jørn Eslund Honum.
Jørgen Hornskov.
H. Holgersen.

J. Marschall Sørensen.
Jan Torp.
H. Trolle-Christensen.
J. Wagner-Knudsen.
G. Westerdahl.
J. Wichmann.
R. Wünsch.
V. Aastrup.

Sundby. O. Riel.
Sydhavn. A. Kolding.
Århusgade. (se Nord-
havn).

Hornbæk. Ole Grage.
Svendborg. H. Aaen.
Viborg. T. Skoffer.

Sv. A. Holm.
Claus Jædicke.
Arne Jensen.
Birte Jensen.
Ulla Jervin.
R. Johannesson.
Inger M. Johnsen.
J. Juvre.
Svend Jönsson.
Edv. Kaufholz.
Anna Knudsen.
Emil Kofoed.
Chr. Kofoed.
A. Krag-Møller.
J. Kraunsøe.
Leif Kristoffersen.
Esben Krogh.
Fanny Kromann.
E. Kruse.
Th. Kyhn.
Edith Lajer.
Birthe B. Laustrup.
Ole Sigurd Lauesen.
Else Lebahn.
Vita Lebahn.
G. Lorich.
Arli Lundholm.
Jens Lynge.
F. Lønnqvist.
Mogens Maale.
Ellen Madsen.
Fl. Drud Madsen.
P. Voetmann Madsen.
Chr. Marquardsen.
Alice Metzlaß.
Tove Mikkelsen.
Poul Mølgaard-Jensen.
A. Nicolaisen.
Bent Nielsen.
Ellen Nielsen.
Inge Juul Nielsen.
Niels Arne Nielsen.
Otto Mønsted Nielsen.
Orla Nielsen.
Per Nielsen.
Svend Møller Nielsen.
Ole Gotth Olsen.
Henning L. Pedersen.

Poul Henning Hyld Pej-
tersen.
Berndt Petersen.
Grete Preuss.
W. Riise.
A. Rosenbæk.
Erik Rubin.
Ole Salomonsen.
Jytte Schandorph.
H. H. Schmidt.
W. O. Schmidt.
Jørgen Schmith.
K. Schoubye.
Flemming Scheibye.
Anna Skeel.

P. Stigaard.
Borge Stoltenberg.
Johannes Stahlberg.
K. Stürup-Johansen.
Finn Sørensen.
P. Aagaard Sørensen.
E. Torkildsen.
Palle Aage Voss-Jensen.
F. Wagner-Knudsen.
N. C. Walther.
P. Warming.
C. Wulff-Hansen.
Søren Aabye.
Bent Chr. Aabye.

Selskabet tegnes af to direktører, vicedirektører eller underdirektører i forening, eller af en direktør, vicedirektør eller underdirektør i forening med en prokurist eller kontrasignatar, eller af to prokurister i forening.

I alt 62 filialer, 167 afdelinger og 62 kontorer i København og provinsen.

Filialdirektører og afdelingsbestyrere
i Kbhvn og omegn.

Afdeling.

Air Terminal. H. Søren-
sen.
Albertslund og Alberts-
lund Vest (se Glostrup).
Amagertorv. afdelings-
direktør Bent Fosgrau.
Bagsværd. Ernst W. J.
Denker.
Ballerup. V. Jeppesen.
Bellahøj. J. Keese.
Bernsdorffsvej. E. Ravn-
sø.
Birkerød. Afdelings-
direktør Aage H. Niel-
sen.
Birkerød Vest (se Birke-
rød).
Bispebjerg Hospital (se
Nørrebro Station).
Borups Alle. L. Bylle-
mos.
Bredgade. M. Walther.
Brøndby Strand og
Brøndby Strand Cen-
ter. H. Erhardi.
Brøndbyøster. Johs.
Jensen.
Brøndby Nord (se
Brøndbyøster).
Brønshøj. Erik Palle
Stegmann.
Buddinge. H. J. F. Chri-
stensen.
Carlsro. C. T. Schröder.
City. Underdirektør S.
Willemann.
Charlottenlund. Knud
Mortensen.
Christianshavn. J. Ram-
søe Nielsen.
Enghavevej (se Vester-
bro).

Afdeling.

Falkoner. Poul Ander-
sen.
Farum. Svend Larsen.
Folehave. Benny Bang.
Frederiksberg Hospital
(se Godthåb).
Frederikssundsvej. Curt
Pilehave.
Gammel Kongevej.
Chr. Andersen.
Gammeltorv. Filialdi-
rektør Børge A. Olsen.
Gjentofte. Knud Ras-
mussen.
Gladssaxe. Carl Darving
(P.St.Gr.2°).
Glostrup. Filialdirektør
G. Leschly.
Godthåb. S. Sødring.
Grantofte (se Ballerup).
Greve Strand. Mogens
Persson.
Grøndals. Erik Petersen.
Grøntorv. K. Højholt
Sørensen.
Gyldenløvesgade.
B. Østrin.
Hammelstrupvej. Frode
Jensen.
Hedehusene (se Tå-
strup).
Hellerup. H. Atke.
Herlev. Kaj Christian-
sen.
Herstedøster (se Glo-
strup).
Hilleredgade. (se Bo-
rups Allé).
Holmbladsgade. O.
Schiller.
Holte. K. Krog Jesper-
sen.

Afdeling.

Hostrups Have. *Torben Bang.*
 Hovedbanegården. *F. Teisner.*
 Husum. *John Olav Dørg*
Hvidovre. J. Fjelstrup.
 Hørsholm. *Poul Gant-riis.*
 Islands Brygge (se Lan-
 gebro).
 K.A.S., Glostrup (se
 Glostrup).
 Klampenborg. *Cai Eckardt.*
 Kokkedal (se Hørsholm).
 Kommunehospitalet (se
 Sølvtorv).
 Kongelundsvej (se
 Tårnby Park).
 Kultorv. *J. E. Nyborg.*
 Langebro. *Søren Iversen.*
 Lindevangs. *K. Wagner.*
 Lundtoftesletten (se
 Lyngby).
 Lyngby. *N. Christopher-
 sen.*
 Lyngbyvej. *H. Schou.*
 Lynggade (se Sundby).
 Nivå. *Arne Christensen.*
 Nordens Plads. *Ib Sim-
 bold.*
 Nordhavn. *Chr. Andrea-
 sen.*
 Nybro (se Lyngby).
 Nærum. *O. Meyer.*
 Nørre Allé (se Sølvtorv).
 Nørrebro. *P. Elmehund
 Pedersen.*
 Nørrebro Station. *H. J.
 Fabricius.*
 Ordrup. *N. Grasten-
 gaard.*
 Osborne. *Børge Nygaard.*
 Radiohus (se Vester-
 port).
 Rantzausgade. *John
 Christoffersen.*
 Rebæk Sø. *Johannes
 Jensen.*
 Rigshospitalet (se Sølv-
 torv).
 Rigshospitalet Tagens-
 vej.

Filialdirektører og afdelingsbestyrere
 i provinsen.

Afdeling.

Agerskov (se Toftlund).
 Arnum (se Toftlund).
 Augustenborg (se Søn-
 derborg).
 Avnbøl (se Gråsten).
 Bedsted Lø (se Løgum-
 kloster).
 Birket (se Nakskov).
 Boelunde (se Korsør).
 Bolderslev (se Åbenrå).
 Brabrand. *Preben Otto-
 sen.*

Afdeling.

Rungsted. *Tonny Fyhn.*
 Rødovre Centrum. *P.
 Bisgaard.*
 Skodsborg (se Nærum).
 Sorgenfri. *Mogens Jen-
 sen.*
 Store Kongensgade. Af-
 delingsdirektør *J. Du-
 ckert.*
 Stormbro. *Aage Madsen.*
 Strandmarks (se Fole-
 haven).
 Sundby. *O. Riel.*
 Svanemølle. *G. Schouby
 Nielsen.*
 Sydhavns. *A. Kolding.*
 Søborg. *Kaj Andersen.*
 Søllerød (se Holte).
 Sølvtorv. Afdelingsdi-
 rektør *J. Sønderholm.*
 Sdr. Boulevard. *B.
 Schmidt.*
 TV-byen (se Gladsaxe).
 Tagensvænge (se Sølv-
 torv).
 Tranegårdsvej. *J. Serup.*
 Tårnby Park. *Frede Lar-
 sen.*
 Tåsingegade (se Øster-
 bro).
 Tåstrup. *Arne Klausen.*
 Tingbjerg (se Husum).
 Valby. *B. West.*
 Vallensbæk (se Brøndby
 Str.).
 Vanløse. *N. Pultz.*
 Vedbæk (se Nærum).
 Vesterbro. *G. Schellerup
 Larsen.*
 Vesterport. Filialdirek-
 tør *E. Haagen Niel-
 sen.*
 Vigerslev. *Leif Damb-
 mann.*
 Virum. *Børge Breds-
 gaard.*
 Værebro (se Bagsværd).
 Østerbro. *K. Licht-Lar-
 sen.*
 Århusgade. (se Nord-
 havn).

Afdeling.

Espergårde. *Ib Christen-
 sen.*
 Esbjerg. Filialdirektør
V. Smith.
 — Fiskerihavn (se Es-
 bjerg).
 — Kvaglund (se Es-
 bjerg).
 Fanø (se Esbjerg).
 Fensmark (se Næstved).
 Forlev (se Korsør).
 Fredensborg. *K. J. Win-
 ther Jensen.*
 Fredericia. Filialdirek-
 tør *B. Kroer.*
 Frederikshavn. Filial-
 direktør *K. Aggerholm.*
 Frederikssund. Filial-
 dir. *Th. Christiansen.*
 Frølund (se Korsør).
 Gedser (se Nykøbing Fl.).
 Gilleleje. *Marius J. Han-
 sen. Erik Larsen.*
 Glud (se Juelsminde).
 Gråsten. Filialdirektør
M. P. Have.
 Grenaa. *N. T. Bund-
 gaard.*
 Grindsted. Filialdirektør
Arvid Hansen.
 Guldborg (se Saksø-
 bing).
 Haderslev. Filialdirek-
 tør *M. Mahler.*
 Halskov. *Th. Christen-
 sen.*
 Havdrup. *Knud Larsen.*
 Helsingø. *Marius J.
 Hansen.*
 Herning. Filialdirektør
Mich. Jørgensen.
 Hjørring. *Ib Thomsen
 Horsens.*
 Hejnsvig (se Grindsted).
 Hellevad (se Åbenrå).
 Helsingør. Filialdirektør
O. Køppen.
 Hirtshals. *Arne Juste-
 sen.*
 Hjermitzlev (se Brøn-
 derslev).
 Hjordkær (se Åbenrå).
 Holme pr. Højbjerg.
Folmer Christiansen.
 Holstebro. *Ernst Old-
 ager Madsen.*
 Horbelev (se Stubbe-
 købing).
 Hornbæk. *Ole Grage.*
 Hornsyld. *H. Sørensen.*
 Horsens. Filialdirektør
P. Enné.
 Horslunde (se Nakskov).
 Hundested. Filialdirek-
 tør *Anker Nielsen.*
 Højbjerg, Skåde. *Vald.
 Rasmussen.*
 Højbjerg Oddervej.
O. Kejser.

Afdeling.

Højer (se Tønder).
 Hørning. *Jens E. Jen-
 sen.*
 Jerslev Jylland (se
 Brønderslev).
 Jerslev Sjælland (se Ka-
 lungborg).
 Juelsminde. *E. Th. Sø-
 rensen.*
 Jyderup (se Kalund-
 borg).
 Kalundborg. Filialdirek-
 tør *A. Lindegaard
 Laursen.*
 Kalvehave (se Vording-
 borg).
 Karup. *V. Thorup Laur-
 sen.*
 Korsør. Filialdirektør
E. Wulff.
 Søndre Afdeling.
 Kruuså (se Gråsten).
 Kvær-Tørsbøl (se Grå-
 sten).
 Køge. *Knud Larsen.*
 Kølvrå. *V. Thorup
 Laursen.*
 Langesø (se Nordborg).
 Langå. *Aksel Vang.*
 Lillerød. *C. Rygaard
 Andersen.*
 Lindø (se Munkebo).
 Lundby (se Vording-
 borg).
 Lystrup. *G. Overvad
 Nielsen.*
 Løgumkloster. Filialdi-
 rektør *Th. Villadsen.*
 Løtten. *J. Simonsen.*
 Maribo. Diskonto- og
 Maribo. Handelsbanken
 i Maribo: filialdir. *J. C.
 Pedersen.*
 Bandholm.
 Sønderby, Føme.
 Holeby.
 Kældernæs.
 Slemminge.
 Stokkemærke.
 Søllested.
 Vesterby, Fejø.
 Østerby, Fejø.
 Menstrup (se Næstved).
 Mern (se Vordingborg).
 Munkebo. *Poul And-
 kjær.*
 Nakskov. Filialdirektør
*H. Tromholt Christen-
 sen.*
 Nordborg. *Kaj Sørensen.*
 Nordby, Fanø (se Es-
 bjerg).
 Nykøbing Fl. Filialdi-
 rektør *H. Larsen.*
 — Markedshal (se Ny-
 købing Fl.).
 — Nørrebro (se Nykø-
 bing Fl.).

Afdeling.

Nysted. *J. Skadhauge Jørgensen.*
 Næsby, Fyn. *H. M. Bossen.*
 Næstved. Filialdirektør *K. Houg.*
 — Sct. Jørgen.
 — Østre.
 Nørre-Alslev. *J. P. Christensen.*
 Odense. Filialdirektør *Gunner Petersen.*
 — GASA (se Odense).
 — Hjallesøvej. *Børge Mortensen.*
 Skibhus. *E. Sommerlund.*
 Bolbro. *Kaj A. Hansen.*
 Orehoved (se Nørre Alslev).
 Over Jerstal (se Vojens).
 Padborg. *Sv. Aa. Gram.*
 Randers. Filialdirektør *H. Madsen.*
 — Kristrup. *T. Kristiansen.*
 — Nørre. *B. Enevoldsen.*
 — rutebilstation (se Randers).
 — Vestre. *O. Hjort Eriksen.*
 Risskov, Aarhus. *Erik Glismand.*
 Roskilde. Filialdirektør *K. Back.*
 Rødbyhavn (se Saksøbing).
 Rødekro (se Åbenrå).
 Rømø (se Tønder).
 Rønne. Filialdirektør *O. Lindgaard.*
 Almegårds Kaserne
 Saksøbing. Filialdirektør *B. Hollænder.*
 Silkeborg. Filialdirektør *F. Hvid Mortensen.*
 Skagen. Filialdirektør *Erik Hansen.*
 Skrydstrup (se Vojens).
 Strandby (se Esbjerg).
 Stubbekøbing. *H. Suhr Olsen.*
 Struer. *Svend E. Lange.*
 Svendborg. Filialdirektør *H. Aaen.*
 Sønder Omme (se Grindsted).
 Sønderborg. Filialdirektør *Ole Jørgensen.*
 — Alsgrade (se Sønderborg).

Afdeling.

— Dybbølgade (se Sønderborg).
 Tarup-Odense. *Jørgen Bender.*
 Tarup Center (se Tarup).
 Tilst (se Hasle).
 Tinglev (se Tønder).
 Toftlund. *F. Have.*
 Tranbjerg Jylland (se Holme pr. Højbjerg).
 Tønder. Filialdirektør *O. Simonsen.*
 Varde. Filialdirektør *Anton K. Thorngard.*
 Vaalse (se Nørre-Alslev).
 Vejby pr. Risskov. *Sv. A. Jensen.*
 Vejle. Filialdirektør *Vagn Nielsen.*
 Vesterborg (se Nakskov).
 Viborg. Filialdirektør *T. Skoffler.*
 — Vestervang.
 Viby Jylland. *Rich. Stenshøj.*
 Vojens. *Sv. Aa. Knudsen.*
 Vollsmose (se Skibhus).
 Vorbasse (se Grindsted).
 Vordingborg. Filialdirektør *J. Helmar*
 Ålborg.
 Øster-Ulslev (se Nysted).
 Åbenrå. Filialdirektør *H. P. Karlén.*
 Åbyhøj. *E. Steen Larsen.*
 Ålborg. Filialdirektør *Arne Christensen.*
 — Hvide Hus. *Erik Christensen.*
 Nørre Tranders. *Finn V. Jensen.*
 Ålsgårde (se Helsingør).
 Århus. Filialdirektør *H. H. Werdelin-Larsen (R.).*
 — Charlottehøj. *W. B. Christiansen.*
 — Frederiksbjerg. *J. Flodgaard Madsen.*
 — Hasle. *A. Høgholm.*
 — Lilletorv. *B. Solgaard.*
 Nordre, Aarhus. *H. Sunn Pedersen.*
 Århus. Søndre. *Kaj V. Langballe.*
 — Universitetspark. *Jes Jørgensen.*

miske udvikling ved udbygning af kontakt med alle samfundsgrupper og ved forbindelse og samarbejde med andre pengeinstitutter.

Banken ledes efter andelsprincipper.

Ult. sept. 1972 balance 4,660 mill. kr. Andelskapital 168 mill. kr., reservør 215 mill. kr.

Bestyrelse.

Formand.

Gårdejer *C. Christensen (R.)*, Ryttergård, Nexø.

Medlemmer.

Uddeler *V. Iversen*, Nr. Jernløse, Regstrup, næstformand.

Amtsrådsmedlem, gårdejer *A. Brønd (R.)*, Salten, Them. Kreditforeningsdirektør, gdr. *Aage Hoyer*, Juhlsminde, Christiansfeld. Gdr. *Jørgen Larsen*, Thoderup, Særslev. Amtsrådsmedlem, gdr. *Søren Mikkelsen*, Svansbjerg, Herfølge. Gdr. *Knud Søndergaard*, Engvej 19, Brønderslev.

Repræsentantskabets formand.

Forstander *Einar Jensen*, Riber Kjærgård Landbrugsskole, Bramminge.

Direktører.

A. H. Møller (R.) (adm.). *S. A. Andersen. K. Knudsen.*

Vicedirektører.

G. Heeholm. Ove Johansen. Erling Krogh. S. Westy Sørensen.

Underdirektører.

A. C. Jacobsen. T. Bruun Johannessen. M. Taaning Johansen. L. Kamp.

Afdelinger og afdelingskontorer.

Åbenrå. *Børge Nielsen*, afd.dir., gdr. *Hans Skau*, fmd. f. afdelingsbest.

Løgumkloster.

| Rødekro.

Ålborg. *Arne Olesen*, afd.dir., uddeler *Alfred Rasmussen*, fmd. f. afdelingsbest.

Åbybro.

Dronninglund.

Frejlev.

Gandrup.

Gudumholm.

Kaas.

Klarup.

Klokkerholm.

Kongerslev.

Lindholm.

Markedskontoret.

Århus. *Gustav Rasmussen*, afd.dir., gdr. *Chr. Toftgaard Nielsen*, fmd. f. afdelingsbest.

Åbyhøj.

Brabrand.

Galten.

Harlev.

Hasle.

Hasselager.

Hjortshøj.

Hornslet.

Højbjerg.

Karby.

| Knebel.

Låsby.

Mejlby.

Odder.

Risskov.

Rønde.

Rådhus-Afd.

Sjelle.

Stjær.

Viby.

Bjerringbro. *Johs Mostgaard*, afd.dir., gdr. *Chr. P. Jensen*, fmd. f. afdelingsbest.

- Brovst. *John Sørensen*, afd.dir., konsulent *Erik Kr. Andersen*, fmd. f. afdelingsbest.
- Arentsminde. | Tranum.
Torslev.
- Brønderslev. *Henry Andersen*, afd.dir., gdr. *Knud Søndergaard*, fmd. f. afdelingsbest.
Markedskontoret. | Tylstrup.
- Ejstrupholm. *Helge Poulsen*, afd.dir., slagtermester *Axel Petersen*, fmd. f. afdelingsbest.
- Esbjerg. *Kaj Videsen*, afd.dir., fhv. gdr. *Arne Bruun*, fmd. f. afdelingsbest.
- Brørup. | Tjæreborg.
Hjerting. | Vester Nebel.
Sædding.
- Faxe. *Poul Hansen*, afd.dir., gdr. *Johs Østergaard Nielsen*, fmd. f. afdelingsbest.
Karise.
- Fredericia. *Verner Kruse*, afd.dir., gdr. *Rasmus Skov Christensen*, fmd. f. afdelingsbest.
Skansepark-Afd.
- Frederikssund. *R. Ahrendt*, afd.dir., gdr. *Alfr. Christensen*, fmd. f. afdelingsbest.
- Gl. Ølstykke. | Skævinge.
Gørløse. | Slangerup.
Lynge. | Stenløse.
Skibby. | Ølstykke.
- Give. *J. A. Madsen*, afd.dir., gdr. *Mathias Kyed*, fmd. f. afdelingsbest.
Farre. | Thyregod.
- Glostrup. *S. Moesgaard*, afd. dir., handelsgartner *Johs Ølsen*, fmd. f. afdelingsbest.
- Albertslund. | Vallensbæk.
Avedøre. | Vestre-Afd.
Brøndbyøster. | Vridsløselille.
Tåstrup. | Østre-Afd.
- Grenå. *Frode Revsbeck*, afd.dir., gdr. *Niels Sørensen*, fmd. f. afdelingsbest.
- Bønnerup. | Stenvad.
Gjerrild.
- Haderslev. *A. Chalmer Rasmussen*, afd.dir., gdr. *Erik Boesen*, fmd. f. afdelingsbest.
- Jels. | Toftlund.
Skrydstrup. | Vojens.
- Hadsten. *E. Ladefoged Jensen*, afd.dir., gdr. *Hans Grosen*, fmd. f. afdelingsbest.
- Grundfør. | Laurbjerg.
Halling. | Spørring.
Hinnerup. | Voidum.
- Hammel. *Ejner Johansen*, afd.dir., gdr. *Niels Overgaard*, fmd. f. afdelingsbest.
- Fårvang. | Thorso.
Markedskontoret.
- Haslev. *P. Sander*, afd.dir., gdr. *Børge Woetmann Pedersen*, fmd. f. afdelingsbest.
- Herning. *Filip Kastberg*, afd.dir., advokat *Erik Mathiesen*, fmd. f. afdelingsbest.
- Helsingør. *O. Kjærsg*, afd.dir.
- Hillerød. *H. R. Pallesen*, afd.dir.
- Hjørring. *Carl Lauritsen*, afd.dir., fhv. udd. *H. Møller*, fmd. f. afdelingsbest.
- Bjergby. | Mygdal.
Hirtshals. | Sæsing.
Højene. | Thorsøj.
Markedskontoret.
- Holbæk. *E. Skovlund*, afd.dir., uddeler *V. Iversen*, fmd. f. afdelingsbest.
- Asnæs. | Svinninge.
Fårevejle. | Ugerløse.
Hørve. | Vesterled-Afd.
Mørkøv. | Vig.
- Holstebro. *Normann Jensen*, afd.dir., regnskabskonsulent *Aa. Iversen*, fmd. f. afdelingsbest.
Vemb.
- Hurup. *Erling Wulff*, afd.dir., uddeler *Rich. Kjeldsen*, fmd. f. afdelingsbest.
Bedsted.
- Kalundborg. *J. Kofoed Mortensen*, afd.dir., gdr. *Søren Rasmussen*, fmd. f. afdelingsbest.
- Eskebjerg. | Uby.
Snertinge.
- Kolding. *N. J. Alexandersen*, afd.dir., proprietær *S. Simonsen (R.)*, fmd. f. afdelingsbest.
- Bramdrupdam. | Vejen.
Vamdrup. | Vonsild.
- København. *A. C. Jacobsen*, afd.dir.
Axelborg. | Farum.
- Køge. *Viggo Mortensen*, afd.dir., amtsrådsmedlem *S. Mikkelsen*, fmd. f. afdelingsbest.
Herfølge. | Ll. Skensved.
- Lemvig. *M. Overgaard Andersen*, afd.dir., fhv. gdr. *Arne Sønderkov*, fmd. f. afdelingsbest.
- Løgstør. *Arne Halkjær*, afd.dir., gdr. *Harald Søndergaard*, fmd. f. afdelingsbest.
- Farstrup. | Hornum.
Farsø. | Overlade.
- Middelfart. *J. Hedegaard Andersen*, afd. dir., forstander *Kr. Elkjær*, fmd. f. afdelingsbest.
Skrillinge Afd.
- Nyborg. *Hans Lund*, afd.dir.
- Nykøbing F. *H. B. Kjeldsen*, afd.dir., gdr. *N. P. Jensen*, fmd. f. afdelingsbest.
- City-Afd. | N. Alslev.
Nordre-Afd. | Sakskøbing.
Nysted. | Vålse.
- Odense. *H. Kragh Rasmussen*, afd.dir., gdr. *Jørgen Larsen*, fmd. f. afdelingsbest.
- Bellinge. | Munkebo.
Bolbro. | Næsby.
Flemløse. | Ringe.
Kochsgade-Afd. | Særslev.
Korup. | Søndersø.
Kragbjerg-Afd.
- Randers. *Jens Nielsen*, afd.dir., gdr. *Niels Skjødt*, fmd. f. afdelingsbest.
- Allingåbro. | Markedskontoret.
Kristrup. | Nørre-Afd.
Langå.

Ringsted. <i>J. D. Spliid</i> , afd. dir., gdr. <i>Johs. Nielsen</i> , fmd. f. afdelingsbest.	Thisted. <i>Anders Skjødt</i> , afd. dir., gdr. <i>Alfr. Overgaard</i> , fmd. f. afdelingsbest.
Jystrup. Søndervang-Afd.	Hanstholm. Sundby.
Roskilde. <i>Tage Herskind</i> , afd. dir., proprietær <i>Engelsborg Olsen</i> , fmd. f. afdelingsbest.	Snedsted.
Flyvestation Skalstrup. Osted.	Varde. <i>E. Schou-Jensen</i> , afd. dir., uddeler <i>Harry M. Thomsen</i> , fmd. f. afdelingsbest.
Gadstrup. Sct. Jørgensbjerg.	Ansager. Lyne.
Hedehusene. Tune.	Henne. Oksbøl.
Kirke-Hyllinge. Viby.	Kasernekontoret. Tistrup.
Rudkøbing. <i>Kj. Kjeldsen</i> , afd. dir., proprietær <i>Lars Chr. Christensen</i> , fmd. f. afdelingsbest.	Vejle. <i>G. Poulsgaard</i> , afd. dir., gdr. <i>Hans Jensen</i> , fmd. f. afdelingsbest.
Bagenkop. Marinestation Lange-	Markedskontoret. Tørring.
Humble. land.	Nørremark. Uhre Bakke.
Lindelse. Tranekær.	Petersholm. Vestre-Afd.
Lohals.	Søndertorv-Afd.
Rødning. <i>Frede Bundgaard</i> , afd. dir., gdr. <i>Kjæld Simonsen</i> , fmd. f. afdelingsbest.	Viborg. <i>Poul Himmer</i> , afd. dir., gdr., konsulent <i>L. Bønding</i> (R.), fmd. f. afdelingsbest.
Askov. Sdr. Hygum.	Rødkjærsbro.
Gram. Øster Lindet.	Vordingborg. <i>E. Hoffmann-Olsen</i> , afd. dir., fhv. for-
Rønne. <i>Aage Stenby</i> , afd. dir., gdr. <i>Harald Kaas</i> , fmd. f. afdelingsbest.	retningsfører <i>Willy Pedersen</i> , fmd. f. afdelingsbest.
Allinge. Pedersker.	Masnedsund. Ørlev.
Klemensker. Søndermark-Afd.	
Nexø. Østerlars.	
Nordre-Afd. Østermarie.	
Nyker. Åkirkeby.	
Silkeborg. <i>Mogens Andersen</i> , afd. dir., amtsrådsmed-	
lem, gdr. <i>Aage Brønd</i> , fmd. f. afdelingsbest.	
Kjellerup. Nordre-Afd.	
Linå. Them.	
Markedskontoret. Østre-Afd.	
Skanderborg. <i>B. Jessien</i> , afd. dir., gdr. <i>Gunnar Bruun</i> , fmd. f. afdelingsbest.	
Hørning. Ry.	
Markedskontoret. Stilling.	
Skive. <i>Chr. Nielsen</i> , afd. dir., gdr. <i>Jørgen Dueholm</i> , fmd. f. afdelingsbest.	
Markedskontoret.	
Store-Hedinge. <i>V. Houngaard</i> , afd. dir., gdr. <i>Harald Rasmussen</i> , fmd. f. afdelingsbest.	
Struer. <i>Børge Hansen</i> , afd. dir., gdr. <i>Andreas Buskov</i> , fmd. f. afdelingsbest.	
Gimsing. Vinderup.	
Hjerm.	
Stubbekøbing. <i>Aage Olsen</i> , afd. dir., gdr. <i>Hans Fri-</i>	
<i>mand</i> , fmd. f. afdelingsbest.	
Horbelev. Åstrup.	
Svendborg. <i>H. Søegaard</i> , afd. dir., konsulent <i>Aksel Pedersen</i> , fmd. f. afdelingsbest.	
Byparken. Ollerup.	
Frederiksgade-Afd. Skårup.	
Gudbjerg. Tåsinge.	
Hesselager. Ulbølle.	
Hundstrup.	
Sønderborg. <i>C. Møller Poulsen</i> , afd. dir., konsulent <i>P. J. Hansen</i> , fmd. f. afdelingsbest.	
Broager. Nordborg.	
Guderup. Nybøl.	
	Fællesbanken for Danmarks Sparekasser, Aktieselskab.
	H. C. Andersens Boulevard 37, 1696 V. Tlf. 12 01 23.
	Stiftet 1948 ved overtagelse af bankaktieselskabet D. B. Adler & Co., stiftet 1850. Formål: at drive bankvirksomhed med særlig hensyntagen til fremme af danske sparekassers fælles interesser. Balance 31 decbr. 1971: 1460,8 mill. kr. Aktiekapital: 50 mill. kr. Reserver: 58,4 mill. kr.
	<i>Bestyrelse.</i>
	Højesteretssagfører <i>H. O. Fischer-Møller</i> (R.), for-
	mand.
	Sparekassedirektør <i>O. Blinkenberg Nielsen</i> (R ¹), næstformand.
	Højesteretssagfører <i>Jørgen Pedersen</i> .
	Sparekassedirektør <i>M. Kjølholt</i> (R.).
	Civing. <i>Jørgen Fakstorp</i> .
	Sparekassedirektør <i>Kjeld Christensen</i> .
	— <i>Poul Gaarden</i> .
	<i>Direktion.</i>
	<i>Poul Tage Madsen</i> og <i>Helmar Hermansen</i> .
	Vicedirektør.
	<i>Georg A. Schwedler</i> .
	Underdirektør.
	<i>H. Ejlersen</i> .
	Revisionschef.
	<i>Paul Dahlgren</i> .
	Prokurister.
	<i>J. Lindberg Andersen.</i>
	<i>O. Mølgaard Andersen.</i>
	<i>Robert Andersen.</i>
	<i>S. O. Andersen.</i>
	<i>W. Andersen.</i>
	<i>F. Tolver Christensen.</i>
	<i>Jens Christensen.</i>
	<i>Aage Dausgaard.</i>
	<i>Erik Gram.</i>
	<i>B. Gravesen.</i>
	<i>F. Kjerulf Jensen.</i>
	<i>Grethe Jensen.</i>
	<i>Jens Krarup Jensen.</i>
	<i>Louis Jensen.</i>
	<i>Mogens Jepsen.</i>
	<i>Berit Jönsson.</i>
	<i>A. Kjær.</i>
	<i>Ole Kristensen.</i>
	<i>Jean-Pierre Raymond</i>
	<i>Lelev.</i>
	<i>Jens Lund.</i>
	<i>N. P. Møller.</i>
	<i>E. Pohl.</i>
	<i>A. Møller Rasmussen.</i>
	<i>Preben Rasmussen.</i>
	<i>S. A. Rasmussen.</i>

Erik Rolver.
O. Rosenkjær.
Arne Rosler.
A. Ronn.
H. H. Schneider.

H. C. Suell.
Svend G. Udby.
H. J. Villarsen.
Kjeld Øberg.

Banken tegnes af:

- 1) Medlemmer af bestyrelsen, to i forening, eller en af disse i forening med en direktør.
- 2) Direktører, vicedirektører, underdirektører og prokurister, to i forening.

Ved afhændelse eller pantsætning af bankens faste ejendomme tegnes banken af tre medlemmer af bestyrelsen, heriblandt formanden eller næstformanden.

Afdelingsbestyrere i København:

Codanhus Afd. *Ingvard Jensen.*
 Damhus Afd. *J. Kryger Jensen.*
 Emdrupborg Afd. *Aa. Klyver-Poulsen.*
 Rådhus Afd. *E. Corvinius*, filialdirektør.
 Trinitatis Afd. *P. Stjernø.*

Afdelingsbestyrere i provinsen:

Nørrejydsk Afd. *Niels Kold*, filialdirektør.
 Sydjydsk Afd. *Kaj Johannesen*, filialdirektør.
 Østjydsk Afd. *Aa. Svendsen*, filialdirektør.

Amagerbanken Aktieselskab

Amagerbrogade 25, 2300 S.
 Tlf. Asta 6090.

Stiftet 1903. Aktiekapital: 36 mill. kr. Reserver 31 decbr. 1971: 47 mill. kr. Indlån, folio og kontokurant: 495 mill. kr. Udbytte 11 pct.

Bestyrelse.

Højesteretsagfører *B. Kock (R.)*, formand (tillige formand for repræsentantskabet).
 Malermester *G. Roel Jensen*, næstformand
 Skoleinspektør *J. Elkær-Hansen*.

Direktion.

B. Knudsen (R.), (adm.).
Jens Svendsen.
 Vicedirektør *Ole Thomsen*.

A-prokurister.

Kontorchef *Jens Andersen*.
 — *H. Bechsgaard*.
 — *Arne Carlsen*.
 Hovedkasserer *Finn Clausen*.
 Kontorchef *H. Dallgaard*.
 — *P. Hørup*.
 Regnskabschef *Bent Ipsen*.
 Kreditchef *E. Johansen*.
 Kontorchef *P. Lausten-Hansen*.
 Prokurist *S. A. Toustrup Christensen*.
 — *Poul Jensen*.
 — *Inge Meilstrup*.
 — *Ejvind Meyer*.
 — *Ellen Riis*.
 — *Annie Søndergaard*.
 Personalechef *K. Gaarn Thomsen*.

B-prokurister.

Fuldmægtig *Jan Andersen*.
 — *Erik Husted*.
 — *Finn Lerche*.
 — *Jørgen Mouritsen*.
 Fuldmægtig *Helge Botoft*.
 — *Leif Christensen*.

Banken forpligtes ved underskrift af

Bestyrelsen,
 Direktionen,
 A-prokurister.

2 i forening eller en af disse i forening med en B-prokurist. Ved afhændelse eller pantsætning af bankens faste ejendomme kan banken dog kun forpligtes ved underskrift af en direktør i forening med 2 af bestyrelsens medlemmer.

Afdelingsbestyrere.

Dragør. *O. Svensson*.
 Islands Brygge. *A. Jepsen*.
 Kastrup. *S. Parsby*.
 Kongelundsvej. *E. Jørgensen*.
 Løjtegård. *K. von der Ahé*.
 Sundby. *P. Bruun*.
 Sundbypark. *I. Gronlund Andersen*.
 Sundbyvester. *P. B. Rasmussen*.
 Sydstrandens. *J. Due Larsen*.
 Søndre. *E. Andersen*.
 Tårnby. *C. O. Ramberg*.
 Tårnby Torv. *J. Kofod*.
 Østre. *A. Groth*.
 Nøragerminde. *B. Pedersen*.

Sjællandske Bank A/S.

4100 Ringsted. Tlf. (03) 61 00 16.

Stiftet 1967 ved fusion af A/S Banken for Holbæk og Omegn, A/S Banken for Ringsted og Omegn, Vestsjællands Bank A/S, Slagelse. 31 decbr. 1968, Banken for Nykøbing Sjælland og Omegn A/S og Københavns Discontokasse Bank-Aktieselskab, december 1969. Balance: 913,9 mill. kr. Aktiekapital: 44,9 mill. kr. Reserver (inkl. overf.) 39,6 mill. kr. Nettooverskud for 1971 9,0 mill. kr. Udbytte 10 pct. Bestyrelsens formand: *G. Tvedegaard*, Torpet.

Direktion: bankdirektør *J. Tarp* (formand), bankdirektør *E. Johansen*, bankdirektør *N. Westergaard-Olsen*, bankdirektør *H. Navntoft Pedersen*, bankdirektør *Knud Pedersen*, underdirektør *B. Bach Andersen*, underdirektør *Bent Arnberg*, underdirektør *Erik W. Hansen* og underdirektør *Evald Knudsen*.

Næstved Diskontobank, Aktieselskab.

Tlf. (03) 72 16 00.

Stiftet 1871. 31 decbr. 1971 balance: 275,4 mill. kr. Aktiekapital: 10 mill. kr. Reserver: 14,4 mill. kr. Indlån, folio og kontokurant: 207,3 mill. kr.

Bestyrelsens formand: direktør *Sven Hansen*.
 Direktion: bankdirektør *A. Hove Andreasen*.

Den Danske Provinsbank A/S.

158

Hovedsæder.

Århus, Kannikegade 4-6, 8100 Århus C.
 Tlf. (06) 12 25 22.

Odense, Flakhaven 1, 5100 Odense.
 Tlf. (09) 11 80 11.

Aalborg, Gammel Torv 10, 9100 Aalborg.
 Tlf. (08) 12 70 00.

København, Nygade 1, 1003 Kbhvn K.
 Tlf. (01) 14 06 14.

- H. Christoffersen.*
M. Clausen.
M. Clemmensen.
B. Dalmose.
Tage Dam.
Emil Damsholt.
Poul Dausel.
Benno Due.
Torben Durck.
John Elgaard.
Esben Eken.
Jørgen Vald. Eigtved.
O. Erichsen.
Helmuth von Eyben.
Ruth Flindt.
K. W. Frambøl.
Vagn Toftgaard Frandsen.
Poul Erik Frederiksen.
Jørgen Frølund.
Knud E. Faarkrog.
Niels Gammelgaard.
Mogens Gantrivis.
E. Gebauer.
K. Gormsen.
P. Greve.
Jørgen Ellemose Gulev.
Arne Hansen.
Elsebeth Hansen.
Erling Hansen.
Finn Hansen.
Georg Hansen.
Gerthie V. Hansen.
Gunnar Hansen.
Holger Lindberg Hansen.
Helmer Hansen.
Jette Hansen.
Jørgen Hansen.
Kurt Hansen.
Mogens Vikkelsøe Hansen.
Per Trentemøller Hansen.
Poul E. Hansen.
Poul T. Hansen.
Robert Hansen.
Svend Aage Hansen.
Vera Hansen.
Aage Hassing.
Torsten Haug.
John Henriksen.
Finn Holm.
Leo Holm.
Torben Holm.
Anne Holst.
Knud Holst.
Ulla Holst.
Poul Hübertz.
G. Iskov.
J. L. Iversen.
Tage Kirkegaard Iversen.
Andreas Jacobsen.
Freddy Jacobsen.
John Krogh Jacobsen.
J. Chr. Jacobsen.
Finn Ravn Jensen.
Grethe Jensen.
Helge Jensen.
Jens Erik Jensen.
Niels Lundgaard Jensen.
Niels Regner Jensen.
- Ole Amdi Jensen.*
Ole Jensen.
Ole Schmidt Jensen.
Ove Jensen.
Per Jensen.
P. Hvid Jensen.
Poul Jensen.
Poul Skovgaard Jensen.
Poul Østergaard Jensen.
Preben Jensen.
Tage Jensen.
Tommy C. Jensen.
H. Weber Jeppesen.
J. Grønlund Jeppesen.
Leif Jespersen.
Ella Jessen.
Jørn Johansen.
Kurt Johannesen.
G. Jordan.
Frede R. Juul.
Bjarne Brochstedt Jørgensen.
Erik Kjær Jørgensen.
Flemming Jørgensen.
H. O. Jørgensen.
Knud Jørgensen.
Mogens Jørgensen.
Uffe Jørgensen.
Vagn Henning Jørgensen.
Leif Kaae.
Helge Kampgaard.
E. Kelstrup.
Bjørn Külerich.
Ove Kiplev.
Henning Kjeldmann.
Ole Knudsen.
Poul S. Knudsen.
A. Tang Koch.
E. Kornved.
E. Danholm Kristensen.
Kristen Kristensen.
Kurt Kristensen.
Niels Peter Kristensen.
Poul B. Vinther Kristensen.
Kristian Krogh.
Svend Aage Ladefoged.
Axel Lange.
Leo Langhoff.
Jørgen Brændgaard Larsen.
J. O. Larsen.
Kurt Sandbjerg Larsen.
Lars Ole Larsen.
Leo Larsen.
P. Enghave Larsen.
Ida Lorentzen.
H. Laub.
B. Laubel.
V. H. Lauring.
Kurt Aa. Laursen.
Margit Leth.
F. Lillelund.
Carl Lilleør.
Ib Lyngø.
R. Lynnerup.
E. Loland-Andersen.
Inge Vedel Madsen.
Svend Erik Madsen.
G. Marcussen.
- Bent Markussen.*
J. L. Mathiasen.
Poul-Erik Martinsen.
H. Mazanti.
Peter Michaelsen.
Bent Skovgaard Mikkelsen.
John Berg Mikkelsen.
Kristian B. Mikkelsen.
N. J. Holm Mikkelsen.
Erhardt Mogensen.
Henning Moos.
Elbæk Mortensen.
Ingrid Mortensen.
Kai Mortensen.
Niels Frydenlund Mortensen.
Vera Mortensen.
L. Møhlisen.
Søren Møller.
B. Mørkenborg.
Anker Pers Nielsen.
Arne Nielsen.
C. B. Nielsen.
Edith Marie Nielsen.
Erik Munch Nielsen.
Fridtjof Nielsen.
Henning Kurt Nielsen.
Jørgen Nielsen.
Kaj Lykke Nielsen.
Lis Frist Nielsen.
Mogens Nielsen.
Søren Kjeld Nielsen.
T. Ahrenkiel Nielsen.
H. J. Nitschke.
Vagn Nørregaard.
Inge Nørup.
Bent Olesen.
J. Friis Olesen.
Birger Olsen.
Lars-Ole W. Olsen.
E. Graugaard Pedersen.
Ib Øgaard Pedersen.
Jørgen Pedersen.
Knud Pedersen.
Ole Nellemose Pedersen.
Ove Chr. Pedersen.
Peder Skjødt Pedersen.
Richard Pedersen.
E. Kondrup Petersen.
Erling Steen Petersen.
Børge Poulsen.
Egon Poulsen.
- Jørgen Pøhlsgaard.*
A. M. Friis Rasmussen.
Bjarne Rasmussen.
Erik Rasmussen.
Eyvind Rasmussen.
John Rasmussen.
Jørgen Rasmussen.
K. Pries Rasmussen.
Kurt Schou Rasmussen.
Ole Rasmussen.
Peter Rasmussen.
Poul H. Rasmussen.
E. W. Ryhl.
B. E. Schlanbusch.
Leif Schmidt.
Birgit Selbjerg.
C. Skjoldborg.
Peter Kr. Skjøtt.
Erling Skov.
A. Skovholm.
F. Skovsrod-Andersen.
Erik Starup.
Per Søgaard.
Arne Odgaard Sørensen.
Børge Sørensen.
Henning Sørensen.
H. Østergaard Sørensen.
Ole Sørensen.
Ove Secher Sørensen.
Poul-Erik Sørensen.
P. L. Sørensen.
Søren Peter Sørensen.
Søren Tommy Sørensen.
John Therkildsen.
Jørgen Ole Thomassen.
Erik Thomsen.
Niels Holm Thorstensen.
Ib Nymann Toft.
Jens Toftum.
Thyge Tygesen.
Carsten Traun.
Ejvind Trudslev.
K. Tygesen.
Jørn L. Udsen.
Charles Lindberg Vaabenggaard.
L. Valler.
P. E. Vestergaard.
Mogens Vesterlække.
Kaj Voigt.
Peter Nikolaj Weiss.
Uwe Weissfeld.

Afdelinger.

Århus-byområdet.

- Brabrand afdeling, Hovedgaden 59, 8220 Brabrand.
 Christiansbjerg afdeling, Stjernepladsen, 8200 Århus N.
 Gellerup afdeling, Gellerup Center, 8220 Brabrand.
 Hasle afdeling, Viborgvej 146, 8210 Århus V.
 Holme afdeling, Rundhøj Alle 143, 8270 Højbjerg.
 Højbjerg afdeling, Oddervej 63, 8270 Højbjerg.
 Langenæs afdeling, Skanderborgvej 20, 8000 Århus C.
 Lisberg afdeling, Randersvej 335, 8200 Århus N.
 Lystrup afdeling, Lystrupvej 238, 8520 Lystrup.
 Marselisborg afdeling, Frederiks Alle 178, 8000 Århus C.
 Møllevang afdeling, Paludan-Müllers Vej 28, 8200 Århus N.

Nørre afdeling, Guldmedgade 42, 8000 Århus C.
 Nørrebro afdeling, Nørrebrogade 44, 8000 Århus C.
 Risskov afdeling, Rolighedsvej 34, 8240 Risskov.
 Rosenhøj afdeling, Søndervangs Allé 38, 8260 Viby J.
 Saralyst afdeling, Rosenvangs Alle 194, 8270 Højbjerg.
 Skæring afdeling, Kystparkvej 6, 8250 Egå.
 Søndre afdeling, M. P. Bruuns Gade 36, 8000 Århus C.
 Tilst afdeling, Langkærparken, Tilst, 8381 Mundelstrup.
 Tilst afdeling (Bilka-Centret), Agerøvej 7, Tilst, 8381 Mundelstrup.
 Trøjborg afdeling, Tordenskjoldsgade 21, 8200 Århus N.
 Vejlbjerg afdeling, Frijsenborgvej 5, 8240 Risskov.
 Vestre afdeling, Thorvaldsensgade 23, 8000 Århus C.
 Viby afdeling, Viby Centret, 8260 Viby J.
 Åbyhøj afdeling, Silkeborgvej 228, 8230 Åbyhøj.

Odense byområde.

Albani afdeling, Albanigade 46, 5000 Odense.
 Bolbro afdeling, Middelfartvej 121, 5200 Odense V.
 Dalum afdeling, Fåborgvej 14, 5250 Fruens Bøge.
 Hjallesø afdeling, Enebærvej 1, 5260 Hjallesø.
 Haandværkerbanken i Odense, Thomas B. Thriges Gade 30, 5100 Odense.
 Munkers afdeling, Hverringevej 1, 5000 Odense.
 Næsby afdeling, Næsbyvej 79, 5270 Næsby.
 Rosengård afdeling, Rosengårdcentret 15, 5000 Odense.
 Skibhus afdeling, Skibhusvej 94, 5000 Odense.
 Tarup afdeling, Rugårdsvej 244, 5000 Odense.
 Vesterbro afdeling, Vesterbro 60, 5000 Odense.
 Vollmose afdeling, Skt. Jørgens Gade 222, 5000 Odense.

Aalborg byområde.

Bilka afdeling, Hobrovej 450, 9200 Skalborg.
 City afdeling, Vesterbro 34, 9000 Aalborg.
 Gug afdeling, Sdr. Trandersvej 16, 9250 Gug.
 Hasseris afdeling, Hasserisvej 238, 9000 Aalborg.
 Kastet afdeling, Kastetvej 65, 9000 Aalborg.
 Markedskontoret, Kvægtorvet, 9000 Aalborg.
 Nørresundby afdeling, Torvet 3, 9400 Nørresundby.
 Nørre Tranders afdeling, Lemvigvej 86 og Ravnkildevej, 9000 Aalborg.
 Rughave afdeling, Rughaven 6, 9000 Aalborg.
 Skalborg afdeling, Hobrovej 395, 9200 Skalborg.
 Skipper Clement afdeling, Hobrovej 58, 9000 Aalborg.
 Slotsgade afdeling, Slotsgade 13, 9000 Aalborg.
 Sohngaardsholm afdeling, Grønlands Torv, 9000 Aalborg.
 Vejgaard afdeling, Vejgaard Torv, 9000 Aalborg.
 Ø-Gade afdeling, Færø Plads, 9000 Aalborg.

Afdelinger i Københavns omegn.

Gladsaxe afdeling, Søborg Hovedgade 177, 2860 Søborg.
 Lyngby afdeling, Lyngby Hovedgade 47, 2800 Lyngby.

Øvrige Nordjylland.

Aggersund afdeling, 9683 Aggersund.
 Als afdeling, 9560 Hadsund.
 Assens afdeling, 9550 Mariager.
 Blenstrup afdeling, Blenstrup, 9520 Skørping.
 Dronninglund afdeling, 9330 Dronninglund.

Hadsund afdeling, 9560 Hadsund.
 Hobro afdeling, 9500 Hobro.
 Ingstrup afdeling, Ingstrup, 9480 Lækken.
 Kirketerp afdeling, 9541 Suldrup.
 Løgstør afdeling, 9670 Løgstør.
 Mou afdeling, 9283 Mou Himmerland.
 Nibe og Oplands Bank, 9240 Nibe.
 Nørager afdeling, 9610 Nørager.
 Pandrup afdeling, 9491 Pandrup.
 Skørping afdeling, 9520 Skørping.
 Svenstrup afdeling, 9230 Svenstrup.
 Terndrup afdeling, 9575 Terndrup.
 Vebbestrup afdeling, 9500 Hobro.
 Vestbjerg afdeling, 9380 Vestbjerg.
 Øster Hornum afdeling, 9530 Støvring.
 Øster Hurup afdeling, 9560 Hadsund.

Øvrige Øst- og Vestjylland.

Balling afdeling, 7861 Balling.
 Beder afdeling, 8330 Beder.
 Dalgas afdeling, Dalgas Parken 41, 7800 Skive.
 Egeris afdeling, Butikstorvet, Egeris, 7800 Skive.
 Ebeltøft afdeling, 8400 Ebeltøft.
 Galten afdeling, 8464 Galten.
 Gylling afdeling, 8773 Gylling.
 Hadsten afdeling, 8370 Hadsten.
 Haderup afdeling, 7800 Skive.
 Hammel afdeling, 8450 Hammel.
 Hinnerup afdeling, 8382 Hinnerup.
 Hou afdeling, 8354 Hou.
 Hundslund afdeling, 8771 Hundslund.
 Hylke afdeling, 8660 Skanderborg.
 Hørning afdeling, 8362 Hørning.
 Løgten afdeling, 8541 Skødstrup.
 Låsby afdeling, 8670 Låsby.
 Malling afdeling, 8340 Malling.
 Mols afdeling, 8420 Knebel.
 Odder Bank, 8300 Odder.
 Ry afdeling, 8680 Ry.
 Rye afdeling, Gl. Rye, 8680 Ry.
 Rønde afdeling, 8410 Rønde.
 Banken for Skanderborg og Omegn, 8660 Skanderborg.
 Selde afdeling, 7870 Roslev.
 Skive Diskontobank, Østergade 1, 7800 Skive.
 Solbjerg afdeling, 8355 Ny-Solbjerg.
 Sorring afdeling, 8641 Sorring.
 Stilling afdeling, 8363 Stilling.
 Tebstrup afdeling, 8660 Skanderborg.
 Tirstrup afdeling, 8430 Tirstrup.
 Virring afdeling, 8660 Skanderborg.
 Voerladegaard afdeling, 8660 Skanderborg.

Øvrige Sydjylland.

Agerbæk afdeling, 6753 Agerbæk.
 Gredstedbro afdeling, 6771 Gredstedbro.
 Hviding afdeling, 6760 Ribe.
 Hygum afdeling, 6630 Rødding.
 Mandø afdeling, Mandø, 6760 Ribe.
 Nørre afdeling, Nørremarksvej, 6760 Ribe.
 Rejsby afdeling, 6780 Skærbæk.
 Ribe afdeling, 6760 Ribe.
 Roager afdeling, Roager, 6760 Ribe.
 Spandet afdeling, 6760 Ribe.
 Tange afdeling, Tangevej, 6760 Ribe.
 Tofterup afdeling, Tofterup, 7200 Grindsted.

Øvrige Fyn.

Assens afdeling, 5610 Assens.
 Bellinge afdeling, Elmegårdsvej 2, 5681 Bellinge.

Bogense afdeling. 5400 Bogense.
 Bullerup afdeling. 5320 Agedrup.
 Gislev afdeling. 5854 Gislev.
 Glamsbjerg afdeling. 5620 Glamsbjerg.
 Banken for Kjerteminde og Omegn. 5300 Kerteminde.
 Krogsbølle afdeling. 5450 Otterup.
 Middelfart afdeling. 5500 Middelfart.
 Munkebo afdeling. 5330 Munkebo.
 Banken for Otterup og Omegn. 5450 Otterup.
 Banken for Ringe og Omegn. 5750 Ringe.
 Sønder Nørå afdeling. 5792 Årslev.
 Søndersø afdeling. 5471 Søndersø.
 Uggerslev afdeling. 5484 Uggerslev.
 Årup afdeling. 5560 Årup.

Fyens Landmandsbank, Aktieselskab.

5100 Odense. Vestergade 33. Tlf. (09) 11 4611. Telex 50876.

Stiftet 1902. 31. decbr. 1971 balance: 129 mill. kr. Aktiekapital: 4,5 mill. kr. Reserver (inkl. overførsler): 10,5 mill. kr. Indlån, folio og kontokurant: 96 mill. kr. Udbytte: 12 pct.

Bestyrelsens formand: civing. *K. A. Rohde.*

Repræsentantskabets formand: muremester *H. Møller-Jørgensen* (R.).

Direktion: cand. jur. *Mogens Christensen.*

Svendborg Bank, A/S.

Tlf. (09) 21 31 21.

Telex nr. 58.111.

Stiftet 1872. 31. decbr. 1971 balance: 226 mill. kr. Aktiekapital: 9 mill. kr. Reserver: 13,6 mill. kr. Indlån, folio og kontokurant: 164,9 mill. kr. Nettooverskud for 1971: 2,14 mill. kr. Udbytte: 10 pct. + 2 pct. jubilæumsudbytte.

Repræsentantskabets formand: konsul, fabrikant *Jørgen Halberg.*

Best. formand: trælastforhandler *Erik Møller.*

Direktion: *Niels Jakobsen og Sverre Olsen.*

Afdelinger.

Svendborg by: Vestergade afdeling, Vestergade 157 og Østre afdeling, Ørbækvej 1.

Oplandet: Bjerreby, Bregninge, Kværndrup, Landet, Ollerup, Skårup Fyn, Thurø, Tved og Vester-Åby.

København: København afdeling, Nikolaj Plads 26, 1067 København K. Telf. (01) 14 50 47. Telex nr. 19167.

1531 Randers Disconto- og Laanbank, Aktieselskab.

Kirkegade 3. 8900 Randers Tlf. (06) 42 60 06.

Stiftet 1854. 31. decbr. 1971 balance: 274,4 mill. kr. Aktiekapital: 15 mill. kr. Reserver (inkl. overførsler): 18,5 mill. kr. Indlån, folio og konto-kurant: 196,8 mill. kr. Overskud for 1971 (inkl. overførsler): 6,0 mill. kr. Udbytte: 12 pct. Nye aktier 6 pct.

Bestyrelsens formand: apoteker *Poul Christensen.*

Direktion: *M. E. Grove-Rasmussen.*

Filialer: Dronningborg, Udbyhøjvej 142. Glarbjerg afd., Glentevej 11. Havne afd., Dytmærskens 6. Hornbæk, Gl. Viborgvej 2. Kristrup, Valdemars-

vej 2. Nørre afd., Mariagervej 43 b. Vorup, Aalborg-gade 6. Østervold afd., Østervold 19. Discontobanken i Havndal, 8970 Havndal. Mørke Bank, 8544 Mørke.

1532

Aktieselskabet Varde Bank.

Tlf. (05) 22 06 00.

Stiftet 1872. 31. decbr. 1971 balance: 678 mill. kr. Aktiekapital: 23,1 mill. kr. Reserver (inkl. overførsler) 49 mill. kr. Indlån, folio og kontokurant: 430 mill. kr. Nettooverskud for 1970: 7,6 mill. kr. Udbytte: 10 pct.

Bestyrelsens formand: landsretssagfører *P. Jæger*, (R.). Esbjerg.

Direktion: *G. A. Ulrik* (R.), *E. Jacobsen*, *C. K. Hansen* og *Chr. F. Houborg.*

Filialer: Esbjerg, Grindsted, Ølgod, Skjern, og Brørup.

Kontorer: Agerbæk, Alslev pr. Varde, Ansager, Blåvand, Esbjerg Fiskerihavn, Fåborg pr. Varde, Gammelby, Esbjerg, Gjesing pr. Esbjerg, Guldager, Gørding, Hjerting, Holsted, Hoven pr. Tarm, Jerne, Esbjerg, Krogager, Krusbjerg pr. Ølgod, Lydum pr. Nørre-Nebel, Nordenskov, Nørre-Nebel, Ovtrup, Oksbøl, Sdr. Varde, Sædding pr. Esbjerg, Tarp pr. Guldager, Tistrup, Tjæreborg, Tofterup og Vejrup.

Danske Bankers Fællesrepræsentation og de danske Provinsbankers Forening.

Se afd. 1659.

Sparekasser.

1540

Lov om sparekasser af 18 maj 1937.

Om tilsynet med banker og sparekasser, se afd. 1050.

Sparekassen Kbhvn-Sjælland.

1541

Vesterport, Vesterbrogade 8, 1620 Kbhvn V. Tlf. (01) 11 66 66.

Stiftet 30 okt. 1969. Sparekassen er dannet ved sammenslutning af *Sparekassen for København og Omegn*, *Sparekassen Sjælland*, *Frederiksborg Amts Sparekasse*, *Spare- og Laanekassen for Holbæk Købstad og Omegn*, *Sparekassen for Kjøge og Omegn*, *Sparekassen for Storehedinge og Omegn* og *Sparekassen for Helsingør og Omegn.*

Sparernes tilgodehavende pr. 31 marts 1972: 4.467 mill. kr. Samlede reserver pr. 31 marts 1972: 370 mill. kr.

Tilsynsråda.

Højesteretssagfører, dr. jur. *Bernt Hjejle* (K¹), formand.

Gårdejer *Sigfred Frandsen*, næstformand.

Professor, dr. oecon. *Poul Nyboe Andersen.*

Afdelingschef i justitsmin. *Niels Chr. Bitsch* (R¹).

Branddirektør *Kaj Bjørn.*

Departementschef* *Vilhelm Boas* (S.K. D.M.).

Sagfører *Chr. Bruun.*

Borgmester, gårdejer *Poul Christensen.*

Amtmand *J. Elkjær-Larsen* (K¹).

Forretningsfører *Andreas E. Hansen.*

Fabrikant *Fritz Hansen.*

Muremester, ingeniør *Frøde Hansen.*

Landsretssagfører *Helge Hoffmeyer*.
 Konsulent *Knud Jensen*.
 Boelsmand *Peter Jørgensen*.
 Tømrer, skatterådsformand *Lars P. Larsen*.
 Gårdejer *Frede Lund*.
 Direktør *Marvin Madsen*.
 Gårdejer *Arne Møller*.
 Fhv. folketingsmand *Niels Mørk*.
 Direktør *E. P. Nielsen*.
 Gårdejer *Helge Nielsen*.
 Gårdejer *H. K. Nielsen*.
 Gårdejer *Lauritz Nielsen*.
 Gårdejer *J. Pedersen (R.)*.
 Næstformand i LO *Kai Petersen*.
 Cand. oecon. *Grethe Philip, M.F.*
 Landsretssagfører *H. H. Poulsen*.
 Direktør *Niels Salicath (R¹)*.
 Departementschef *Erik Ib Schmidt*.
 Borgmester *Age Sund*.
 Direktør, professor *K. E. Bredahl Sørensen (R.)*.
 Kommunaldirektør *Knud Thomsen*.
 Købmand *Niels Vad*.
 Godsejer, hofjægermester *Aa. Wolff-Sneedorff*.

Direktion.

Kjeld Christensen.
Steen Madsen (R.).
O. Blinkenberg Nielsen (R¹).
Sven Halfeld.

Bikuben.

Sparekasse.

Silkegade 8, 1113 Kbhvn K. Tlf. 12 01 33.

Stiftet 3 marts 1857. Formål: at drive sparekassevirksomhed — herunder ved forsørgelseskasser — og forvaltningsvirksomhed.

Pr. 1 april 1972 udgjorde sparernes tilgodehavende 3,3 milliarder kr. og de samlede reserver 250 mill. kr. I forvaltningsafdelingen og depotafdelingen udgjorde den administrerede kapital 3,4 milliarder kr.

Tilsynsrådets formand:

Direktør, dr. techn. *Knud Christensen (R.)*.

Direktion:

Poul Gaarden.
Finn á Rogvi (R.).
Eivind Olsen.
Johannes Bøggild.

Direktør *C. O. Schou*, Korsør Sparekasse — Bikuben.
 — *H. P. Heine Madsen*, Næstved Sparekasse — Bikuben.

— *Kurt Borch*, Haslev Sparekasse — Bikuben.
 — *Wilhelm Bay*, Faxe Sparekasse — Bikuben.
 — *Erik Hansen*, Stevns Sparekasse — Bikuben.
 — *Kai Meyer*, Ribe Sparekasse — Bikuben.
 — *O. Kjeldgaard*, Nibe Sparekasse — Bikuben.
 — *Knud Søgaard*, Løgstør Sparekasse — Bikuben.
 — *Asmus Lyck*, Ulkehøl Sparekasse — Bikuben.
 — *Helge Conradsen*, By- og Landbosparekassen — Bikuben.

— *Niels Svendsen*, Aalestrup Sparekasse — Bikuben.
 — *Andreas Allermann*, Sparekassen Grenaa — Bikuben.
 — *A. Clausen Lund*, Skodborg Sparekasse — Bikuben.

Laane- og Sparekassen for Embeds- og Bestillingmænd.

1542

(Sparekassen for for ansatte i stat og kommune).
 Reventlowsgade 12, 1651 V. Tlf. (01) 22 10 80.

Stiftet 1880. Laane- og Sparekassen yder lån til ansatte i stat, kommune og koncessionerede selskaber og modtager indskud på gunstige betingelser. Udfører i øvrigt alle sparekasseforretninger.

Sparernes tilgodehavende pr. 31 marts 1972: 71,6 mill. kr. Reserver: 5,3 mill. kr.

Tilsynsrådets formand: overlærer *Stinus Nielsen*.

Direktion: *O. Ilso Jensen* (adm.), højesteretssagfører *Poul Bierfreund*, postvagtmester *Aage Nielsen*.

Afdelinger.

City Afd. Knabostræde 12, 1210 K.
 Polititorv Afd. Bernstoffsgade 46, 1577 V.
 Bredgade Afd. Bredgade 21, 1260 K.
 Holmen kontor, vej 9, Holmen, 1433 K.
 Margretheholm kontor, 1433 K.
 DSBs Centralværksted, Otto Bussesvej, 2450 SV.
 Hjørring kontor, Arsenalvej 55, 9800 Hjørring.

Sparekassen for Roskilde By og Omegn.

Tlf. (03) 353000.

Stiftet 3 novbr. 1833. Sparernes tilgodehavende pr. 31 marts 1972: 376,9 mill. kr. Samlede reserver 31,4 mill. kr.

Tilsynsrådets formand: gårdejer *Johannes Hansen*, Tune.

Direktion: *K. V. Henker*.

Prokurister: administrationschef *S. Bencke*, kontorchef *A. Christiansen*, ekspeditionschef *J. Svarre Nielsen* og ekspeditionschef *Carsten Svarer Andersen*.
 Kasserer: *E. Zuschlag*.

Holbæk Amts Sparekasse.

Tlf. (03) 431515.

Stiftet 23 decbr. 1825. Sidste regnskabsår indskudt: 269,2 mill. kr. + tilskrevne renter 6,7 mill. kr. og udtaget: 273,4 mill. kr. Sparernes tilgodehavende: 105,7 mill. kr. Reservecfond: 8,0 mill. kr.

Tilsynsrådets formand:

Direktør: cand. polit. *K. G. Kaaber*.

Underdirektør: *S. Vind*.

Kontorchef: *A. Appel*.

Afdelingsbestyrere: *K. Andersen*, *W. Kristiansen*, *G. Larsen*, *P. Nielsen* og *A. Westh*.

Sparekassen Falster-Østjylland.

1544

Tlf. 853099 (flere linjer).

Tlf. 85 24 06 (flere linjer).

Stiftet 1 okt. 1971. Sparernes kapital pr. 31 marts 1972: 404 mill. kr. Reserver 44 mill. kr. Tilsynsrådets formandskab: gårdejer *Peder Hansen*, „Kildedal“ pr. Kettinge. Værkmester *Erik Hansen*, Grønnegade 35, 4850 Stubbekøbing. Gårdejer *Svend Østerholm Hansen*, „Bodehavegård“, Eskilstrup.

Direktion: *kaptajn P. E. Larsen (R.)*, (Hjv.Ft.)
Cand. jur. *J. Pagter Kristensen*.

1545

Sparekassen Fyn.

Fisketorvet 8-10 5100 Odense. Tlf. (01) 11 96 11.

Stiftet 3 oktbr 1964. Sparernes tilgodehavende pr. 1 april 1972: 1171 mill. kr. Samlede reserver: 144 mill. kr.

Tilsynsråd.

Direktør, oberstløjtnant* *E. Scheibel (K.D.M.)*,
(M.T.Kha.), formand.
Gårdejer *Jørgen Andersen*.
Proprietær *Karl Andersen*.
Sognefoged *M. Andersen (R.)*.
Direktør *E. Bennike*.
Proprietær *H. C. Gravergaard*.
Driftsbestyrer, civing. *Olaf Hallin*.
Forretningsfører *Kjeld Hansen*.
Cand. mag. fru *Else Jacobsen*.
Sagfører *H. J. Jensen*.
Gårdejer *Hans Laurits Johansen*.
Skovrider *O. Marstrand Jørgensen*.
Gårdejer *Frøde Kristiansen*.
Muremester *H. Møller-Jørgensen (R.)*.
Fovaltningschef *Knud Nielsen* (valgt af Handels-
min.).
Gårdejer *Peder Nielsen*.
Gårdejer *Ejnar Pelle*.
Landsretssagfører *Bent Poulsen*.
Civing. *K. A. Rohde*.
Fabrikant *R. Scheby*.
Direktør, civing. *R. Vestergaard*.
Politimester* *N. Westerby (R¹)*.
Gårdejer *Hans Peter Aalund*.

Direktion.

C. A. Sørensen (R.), adm.
S. A. Svanøe (R.).

Underdirektører.

J. Højgaard Rasmussen.
Jørgen Jensen.

Spare- og Laanekassen for Kerteminde og Omegn.

Tlf. (09) 32 10 09.

Stiftet 10 decbr. 1961. Sidste regnskabsår indskudt: 46,4 mill. kr., uddraget 46,5 mill. kr. Renter til indskyderne: 2,3 mill. kr. Indskydernes kapital: 37,3 mill. kr. Reservefonds: 5,0 mill. kr.

Tilsynsrådets formand: købmand *O. Andresen (R.)*.
Direktion: direktør *A. Andersen*.

Sparekassen for Nyborg By og Omegn.

Tlf. (00) 31 11 31 (flere linjer).

Oprettet 2 marts 1847. Sidste regnskabsår indbetalt på sparernes konti: 265 mill. kr. og udbetalt på sparernes konti: 262 mill. kr. Sparernes tilgodehavende: 10,6 mill. kr. Reserver: 10,8 mill. kr.

Tilsynsrådets formand: Borgmester *Laurits Hansen*,
Direktør: *O. Gyde Poulsen*.
Kontorchef: *E. Juul Hansen*.
Kassører: *F. Torp-Pedersen*.

Afdelingsbestyrer: *B. Resting*.

Afdelingsledere: *H. Ørnstedt* og fru *G. Storm-Jensen*.
Prokurister: *Th. Eilertsen*, *Erik Staubrandt Nielsen*.
Fuldmægtige: frk. *K. Thers*, frk. *V. Skov*, *Torben Westergård*, *Chr. Bruhn*.

Langelands Sparekasse.

5900 Rudkøbing. Tlf. (09) 51 11 11*.

Stiftet 2 november 1967. Sidste regnskabsår indskudt: 151,7 mill. kr. og uddraget: 143,1 mill. kr. Sparernes tilgodehavende: 112,6 mill. kr. Reservefond: 10,0 mill. kr.

Tilsynsrådets formand: apoteker *Axel Bauer*, Rudkøbing.

Direktion: *A. Lolck*, adm., *E. Hinrichsen*.

Kontorchef: *N. J. Kristiansen*.

Sparekassen Thy.

Tlf. (07) 92 23 00 og (07) 92 22 55.

Opr. 30 novbr. 1829. Sparernes tilgodehavende 1 april 1972: 142 mill. kr.

Reservefond: 13,6 mill. kr.

Tilsynsrådets formand: Stiftamtmand *Fl. Martensen-Larsen (K.)*.

Direktører: Cand. jur. *Gunde Linvald* (adm.) og *Jens Jørgen Pedersen*.

Underdirektør: *Poul Jensen*.

1546

Sparekassen Nordjylland.

Gøteborgvej 35, 9000 Ålborg. Østergade 8, 9800 Hjørring.
Danmarksgade 48, 9900 Frederikshavn, Sct. Laurentiivej 36,
9990 Skagen, Jernbanegade 5, 9700 Brønderslev, Østergade 0,
9440 Aabybro.

Dannet ved sammenslutning af *Sparekassen Nordjylland, Aalborg, Sparekassen for Hjørring By og Omegn, Frederikshavns og Omegns Sparekasse, Brønderslev Sparekasse, Sparekassen for Skagen og Omegn og Aaby-Biersted Sparekasse*.

Sparernes tilgodehavende ca. 1.180 mill. kr. Reservefond m. v. ca. 143 mill. kr.

Tilsynsråd:

Vinhandler, konsul *S. Müller (R¹)*, (M.T.Kha.)
formand.

Gårdejer *Laurits Bech*, viceformand.

Amtsvandinspektør *A. Løchte Birk (R¹)*, viceformand.

Direktør, konsul *Hans Ole Klingenberg*, viceformand.

Proprietær *A. Skovgaard*, viceformand.

Borgmester *Marius Andersen*, valgt af handelsmin.

Direktør *Jens Bagh*.

Gårdejer *Erik Barkholt*.

Arkitekt m. a. a. *Vilhelm Bøgh*.

Direktør *Børge Christensen*.

Skoleinspektør *Elis Emil Frederiksen*.

Proprietær *Hans Chr. Færch*.

Muremester *Henry Edvard Jensen*.

Købmand *Henry Jensen*.

Gårdejer *O. Kingo Jensen*.

Gårdejer *S. Jensen (R.)*, *M.F.*

Gårdejer *Jens A. Jeppesen*.

Skipper *Kai Kirkedal*.

Gårdejer *Peder Kjær*.

Gårdejer *Sv. Aa. Larsen.*
 Kvægtorvsinspektør *Sv. Lauritzen.*
 Gårdejer *Carl Erik Møller.*
 Sognefoged *M. Nejsgaard (R.).*
 Maskinarbejder *Henning J. Nielsen.*
 Borgmester *H. Worm Nielsen.*
 Gårdejer *Jens Nielsen.*
 Bygningsinspektør *Lars Dyrnesli Nielsen.*
 Amsrådsmedlem *Chr. Pedersen.*
 Muremester *Verner Pedersen.*
 Skoleinspektør *Knud Stamhus.*
 Cand. jur. *Louise Støtt.*
 Fiskeskipper *Arne Strandby Sørensen.*
 Landinspektør *Chr. Thirup.*
 Borgmester *Harris Troensegaard.*
 Fabrikant *Carl Uggerby Uggerly.*
 Fhv. gårdejer *Poul Østergaard.*

Direktion:

Direktør, cand. jur. *M. Kjølholt (R.).*
 Direktør *Kjeld Kristensen.*
 Direktør *E. Grønbech.*
 Direktør *H. P. Nipper.*

Direktørråd:

Direktør, cand. jur. *M. Kjølholt (R.).*
 Direktør *Kjeld Kristensen.*
 Direktør *E. Grønbech.*
 Direktør *H. P. Nipper.*
 Direktør *Poul Koefoed Jacobsen.*
 Direktør *Carlo Severinsen.*

Han Herreders Sparekasse.

9690 Fjerritslev. Tlf. 21 1011*.

Totalomsætning 1971-72: 2.059 mill. kr. Sparernes tilgodehavende pr. 1 april 1972: 55 mill. kr. Reservefond: 11,2 mill. kr. Kurregeringsfond: 750.000 kr. Gavefond: 64.000 kr. Ekstra reservefond: 500.000 kr. Bonusfond: 426.000 kr. Dispositionsfond: 1.500.000 kr.

Tilsynsrådets formand: fhv. statskontrollør *K. A. Knudsen, Fjerritslev.*

Direktion: *Abel Nielsen.*

Prokurister: *W. Wriedt og Johs. Lien Larsen.*

1557

Realkreditinstitutter.

(Lov nr. 281 af 10. juni 1970 om realkreditinstitutter).

Aktive udlånsinstitutter.

Byggeriets Realkreditfond.

Fredericlagade 27, 1310 Kbhvn K. Tlf. (01) 15 82 00.

Realkreditfonden er en selvejende institution oprettet i 1959. Pr. 1 oktober 1971 er fonden etableret som landsdækkende institut for enhedsprioritering. BRF/Byggeriets Realkreditfond yder lån mod pant i fast ejendom. Lån kan ikke ydes mod pant i industrielle ejendomme samt i ejendomme, der erhvervsmæssigt benyttes til landbrug, skovbrug, og gartneri.

Styrelse.

Formand, højestetingsagfører *Børge Kock (R.).*
 Næstformand, direktør *Jørgen S. Dreyer (R¹).*
 Sparekassedirektør *Poul Andersen.*
 Kontorchef *J. Brigsted.*

Direktør *J. Christoffersen (R.).*
 Professor *Søren Gammelgaard.*
 Landsretssagfører *Alf Bent Hermann.*
 Direktør *Verner Jørgensen.*
 Bankdirektør *Børge Knudsen.*
 Bankdirektør *Kr. Møller.*
 Direktør *G. R. Nelson (R.).*
 Bankdirektør *K. O. Petersen (R.).*
 Direktør *Finn Trier.*

Direktion.

Direktør, cand. jur. *V. Norby (R¹).*
 Underdirektør, cand. polit. *Henning Axel Nielsen.*

KREDITFORENINGEN I DANMARK

Østifternes Kreditforening. Ny Jysk Grundejer-Kreditforening. (Statutter godkendt af boligministeren den 30 december 1971 med ikrafttræden 1 januar 1972).

Hjemsteder:

København. Jarmers Plads 2, 1590 København V. Tlf. (01) 15 85 01. Telex 27446.

Århus. Åboulevarden 69, 8100 Århus C. Tlf. (06) 12 46 66. Telex 64669.

Herning. Viborgvej 1, 7400 Herning. Tlf. (07) 12 53 00. Telex 62149.

Afdelingskontor i Odense. Jernbanegade 16, 5000 Odense. Tlf. (09) 12 85 85. Telex 59885.

Kreditforeningen Danmark blev dannet 1 januar 1972 som en sammenslutning af *Østifternes Kreditforening, Ny Jysk Grundejer-Kreditforening, Provinshypotekforeningen for Danmark og Grundejernes Hypotekforening. Ny Jysk Grundejer-Kreditforening* er en fusion af *Ny jyske Kjøbstad-Creditforening og Jysk Grundejer-Kreditforening, og Provinshypotekforeningen for Danmark* er en sammenslutning af *Østifternes Landhypotekforening og Husmandshypotekforeningen for Danmark.*

Kreditforeningen Danmark har til formål på grundlag af obligationsudstedelse at yde enhedsprioritering, dvs. almindelig og særlig realkredit, i alle arter af ejendomme i hele Danmark (med undtagelse af Grønland) i det omfang, loven giver mulighed for det. I landbrugsejendomme samt i ejendomme til industri m. v. kan kun ydes almindelig realkredit.

Lån udbetales i følgende serier:

Almindelig realkredit, indskud 1¼ pct, i samtl. serier, 41. serie, løbetid 10 år, halvårlig ydelse 7,10 og 8,10 pct., 42. serie, løbetid 20 år, halvårlig ydelse, 4,6-4,76-5,52 og 5,91 pct., 43. serie, løbetid 30 år, halvårlig ydelse, 3,31-4,09-4,94 og 5,38 pct. 44. serie, løbetid 40 år, halvårlig ydelse, 2,99-3,83-4,73 og 5,20 pct. Af de anførte terminsydelser tilfalder 0,10 pct. af restgælden reservefonden. Indskud betales fuldt ud ved lånets hjemtagelse.

Grundforbedringslån ydes i henhold til lov nr. 126 af 15 marts 1970 om finansiering af grundforbedring og vandløbsregulering med senere ændringer. Udlån sker i Kreditforeningen Danmarks 1. grundforbedringsserie. Lånene er afdragsfri i 2 år og tilbagebetales derefter med 1/20 pr. termin. Lån til kalkning tilbagebetales dog med 1/10 i hver termin efter lånets stiftelse. I reservefondsbidrag betales 0,1 pct. pr. termin af lånets hovedstol. Årlig rente for tiden 9 pct. Indskud 1¼ pct., der betales fuldt ud ved lånets hjemtagelse.

Særlig realkredit, indskud 2 pct. i alle serier. Ugaranterede lån og lån med garanti fra 75-80 pct. 71. serie, løbetid 15 år, halvårlig ydelse 5,54 og 6,62 pct. 72. serie, løbetid 20 år, 4,09-4,80-5,56 og 5,95 pct. halvårlig ydelse, 73. serie, løbetid 30 år, halvårlig ydelse, 73. serie, løbetid 30 år, halvårlig ydelse 3,35-4,13-4,98 og 5,42 pct. 75. serie, løbetid 45 år, halvårlig ydelse 2,93-3,81-4,73 og 5,21 pct. Socialt byggeri, garanti fra 65 pct. og hermed lige-stillet byggeri (kommunalt insitutionsbyggeri). 71. serie, løbetid 15 år, halvårlig ydelse 5,49 og 6,56 pct. 72. serie, løbetid 20 år, halvårlig ydelse 4,04-4,74-5,50 og 5,89 pct. 73. serie, løbetid 30 år, halvårlig ydelse 3,29-4,07-4,91 og 5,35 pct. 75. serie, løbetid 45 år, halvårlig ydelse 2,87-3,74-4,66 og 5,14 pct.

I 75. serie ydes kun lån til byggeri, hvis låneværdi overstiger 1 mill. kr., og som omfattes af realkreditlovens overgangsregler.

I de anførte termindskydelser er indeholdt følgende bidrag til reservefonden:

0,15 pct. af restgælden for ugaranterede lån og lån med forsikringsgaranti fra 75-80 pct.

0,075 pct. af restgælden for lån med garanti fra 65 pct.

Stilles der forsikringsgaranti for den del af lånet, der ligger udover 75 pct. af belåningsværdien, betales herfor i 72. serie i 10 år og i 73. serie i 15 år en halvårlig præmie på 0,335 pct. af den garanterede obligationsrestgæld. Kreditforeningen sørger for den evt. forsikringsgaranti og præmien opkræves sammen med halvårsydelsen.

Der beregnes kun indskud af den ugaranterede del af hovedstolen. Indskuddet betales fuldt ud ved lånets hjemtagelse.

Kontantlån.

I særlig realkredit kan de 20- og 30-årige lån tillige ydes som kontantlån.

De i Kreditforeningen Danmark sammensluttede foreninger havde pr. 31 december 1971 en hovedstol på i alt 42 milliarder kr. med en restgæld på i alt 39 milliarder kr. fordelt på i alt 637.000 lån. Foreningernes samlede reserver udgjorde pr. 31 december 1971 i alt 1.160 millioner kr.

Bestyrelsens formandskab.

Karmark Olsen, landsretssagfører, Randers.
J. Knudsen Pedersen, arkitekt m. d. a., Slagelse.

Bestyrelsen.

I. C. Bang, landsretssagfører, København.
C. Christensen (R.), proprietær, Neksø.
Laurits Christensen, murermester, Sæby.
G. C. Dinesen (R.), direktør, landsretssagfører, Gentofte.
Otto Holm, tømrermester, Stubbekøbing.
Erik Holst, arkitekt m. a. a., København*.
Hans A. Jacobsen, landsretssagfører, Næstved.
Leif Jelsbech, landsretssagfører, Viborg.
Henning Larsen, gårdejer, Roskilde.
F. Dahl Nielsen, arkitekt m. d. a., Vejen.
Henry Nielsen, arkitekt m. a. a., Kjellerup*.
Karmark Olsen, landsretssagfører, Randers*.
J. Knudsen Pedersen, arkitekt m. d. a., Slagelse*.
Axel G. Poulsen, afdelingschef, cand. jur., København*.
Viggo Rasmussen, snedkermester, Ry.

Direktion.

E. Haunstrup Clemmensen, cand. polit., direktionens formand, København.
Svend Dal, cand. jur., Århus.
Kaj Halse, arkitekt m. a. a., Herning.
Charles F. Jensen, cand. agro, København.
Leif Juste, cand. jur., Århus.
Jens Møller, advokat, Herning.
Orla Nielsen, arkitekt, Herning.
C. Kjergaard Petersen, bygningsingeniør, Århus.
H. Winther-Rasmussen, landsretssagfører, Herning.
V. A. Terpager, advokat, København.

Afdelinger og kontorer.

Øerne.

Underdirektør.

Advokat *A. Bonnis*, juridisk afdeling.

Afdelingschefer.

Arkitekt, m. a. a. *B. H. Ahrenkilde*, teknisk afdeling.
Cand. polit. *C. N. Dyhrberg*, økonomisk afdeling.

Kontorchefer.

Cand. jur. *B. Vestergaard*, 1. ekspeditionskontor.
Cand. jur. *B. Christensen*, 2. ekspeditionskontor.
Cand. jur. *P. Smith Nielsen*, sekretariats- og obligationskontoret.
Arkitekt, m. a. a. *Niels Vastrup*, arkitektkontoret.
Cand. jur. *Mogens Hansen*, 3. ekspeditionskontor.
Cand. jur. *I. Steen Jacobsen*, 5. ekspeditionskontor.
J. Cort Pedersen, H. D., bogholderkontoret.
Cand. jur. *H. Lindeborgh*, fondskontoret.
Civiløkonom *J. Wogensen*, intern revision.
H. C. Andersen, kassererkontoret.
Per Helle, elektronisk databehandling.
Landsretssagfører *V. Langsted*, 4. ekspeditionskontor.

Jylland.

Afdelingschefer.

Cand. jur. *L. C. Poulsen*, Herning, ekspeditionskontorerne.
Statsaut. revisor *N. J. Kold Jensen*, Århus, bogholderi og kassererkontorer.

Kontorchefer.

Cand. jur. *Ove Sjøgreen*, direktionssekretariatet, Herning.
Cand. jur. *Vagn Søndergaard*, direktionssekretariatet, Århus.
Cand. jur. *Jens Bruun Andersen*, 2. ekspeditionskontor, Herning.
Cand. jur. *P. Dahl Christensen*, 1. ekspeditionskontor, Århus.
Bent Andersen, 2. ekspeditionskontor, Århus.
Hans Madsen, bogholderiet, Herning.
E. Nørgaard Thomsen, bogholderiet, Århus.
G. A. Staack, kassererkontoret, Århus.
Knud Nørgård, kassererkontoret, Herning.
Jørgen Azzelsen, EDB-kontoret, Herning.

Revision.

Statsaut. revisor, direktør *Rs. Sørensen*, København, ansvarlig over for boligministeriet.
Revisionsfirmaet *M. Glytting & M. Blokdal-Pedersen*, statsaut. revisorer, Århus.
Jens Pedersen & Co. Revisionsaktieselskab, Herning.
Statsaut. revisor *Poul Laursen*, Silkeborg.

* Medlem af bestyrelsens forretningsudvalg.

1558

Forenede Kreditforeninger.**LÅNESAGSEKSPEDITION:**

Området øst for Store Bælt
Anker Heegaards Gade 4, 1572 Kbhvn V
Tlf. (01) 15 34 34.

LÅNESAGSEKSPEDITION:

Fynsområdet
Magleøs 2, 5100 Odense
Tlf. (09) 11 77 77.

BOGHOLDERI, NOTERING OG INDSKRIVNING:

H. C. Andersens Boulevard 13, 1553 København V
Telf. (01) 14 11 33

Oprettet 1 januar 1971 ved sammenslutning af Kreditforeningen af Grundejere i Kjøbenhavn (Københavns Kreditforening), Kreditforeningen af Grundejere i Fyens Stift (Fyens Stifts Kreditforening), Creditkassen for Landejendomme i Østifterne (Landcredittkassen) og Kreditforeningen af Ejere af mindre Ejendomme på Landet i Østifterne (Østifternes Husmandskreditforening).

Foreningen er sammensluttet med Byernes Hypotekforening den 1 januar 1972.

På grundlag af obligationer yder foreningen lån i såvel almindelig som særlig realkredit i det omfang realkreditloven tillader i alle arter af fast ejendom på Fyn, Sjælland, Lolland-Falster, Bornholm med omliggende øer og på Samsø.

Den 1 januar 1972 var foreningens samlede udlån: hovedstol 11.944,3 mill. kr.; restgæld 12.965,7 mill. kr. Cirkulerende obligationer 11.945,0 mill. kr. Foreningens reserver androg 436,2 mill. kr.

Bestyrelse:**Formandskabet:**

Direktør *E. Udsen* (R¹), ordførende formand.
Tømrermester *C. C. Larsen*.
Gårdejer *Johs. Høyer Madsen*.
Fhv. finansminister, redaktør *P. Møller* (K.)*
Murermester *Folke Suneker*.
Højesteretssagfører *O. Bondo Svane* (K.).
Fuldmægtig, cand. jur. *Keld Christiansen***

Øvrige medlemmer:

Direktør *Hans Andersen*.
Højesteretssagfører *V. E. Brammer*.
Gårdejer *J. Vagn Christiansen*.
Borgmester, gårdejer *C. P. Hovendal*.
Direktør *Erik Jensen*.*
Sparekassedirektør, cand. jur. *Steen Madsen* (R.)*
Karetmagermester *Ejner Mortensen*.
Direktør *E. H. Nielsen* (R.).
Bankdirektør, statsut. revisor *Erik Nørø*.*
Tømrermester *Viggo Pedersen*.
Direktør, arkitekt *Palle Rostock*.*
Direktør, civing. *Sv. Seitzberg* (R.).
Gårdejer *Aksel Skovgaard*.
Borgmester, overlærer *A. Toftager*.

Direktion:**Administrerende direktion:**

Direktør, landsretssagfører *K. Andersen* (R¹), form.
Direktør *H. Clausen* (R.).
Direktør *J. Fr. Mansfeld Boe* (R.).
Direktør, landsretssagfører *E. Friehling* (R.).
Direktør, arkitekt *Knud Oxholm Jungersen*, M. A. A.

*) Indvalgt som repræsentant for obligationsejerne.

**) Udpeget af boligministeriet

Fagdirektører:**Fynsafdelingen:**

Direktør, godsejer *H. L. Hansen*.
Direktør, arkitekt *Bille Folkmar*, M. A. A.

Anker Heegaards Gade-afdelingen:

Direktør, cand. jur. *Robert Riis*.
Direktør, fhv. murermester *Hans Jensen*.
Direktør, fhv. tømrermester, bygningskonstruktør *A. Albrechtsen*.
Direktør, fhv. murermester *H. Nissen* (R.).

Revision:

Statsaut. revisor *E. Møiniche*.

Jyllands Kreditforening.

1559

Stiftet 1 januar 1972 ved fusion af Jydsk Realkreditforening for almindelig realkredit, Jydsk Realkreditforening for særlig realkredit samt Jyllands Kreditforening.

Foreningen yder enhedsprioritering (1. og 2. prioritet), herunder lån mod stats- kommune- eller forsikringsgaranti i alle arter af ejendomme i de jyske amter efter lovgivningens nærmere regler herom.

Foreningens hovedstol er pr. 1 januar 1972 ca. 15 milliarder kr. med samlede reserver ca. 622 millioner kr.

Hovedkontorer findes i følgende byer:

6100 Haderslev: Åstrupvej 13. Tlf. (04) 52 27 25.
6950 Ringkøbing: Herningvej 3. Tlf. (07) 32 01 11.
8800 Viborg: Sct. Mathiasgade 1-3. Tlf. (06) 62 33 33.
9100 Aalborg: Boulevarden 43. Tlf. (08) 12 38 77.
8260 Århus-Viby J: Borgvold 16. Tlf. (06) 14 88 00.

Ved sammenslutningen er administrationen af følgende foreninger henlagt til Jyllands Kreditforening:

Den vest- og sønderjyske Kreditforening,
Jydske Husmandskreditforening,
Jydsk Hypotekforening,
Jydsk Landkreditforening,
Jydsk Realkreditforening for almindelig realkredit,
Jydsk Realkreditforening for særlig realkredit,
Jyllands Kreditforening,
Købstadhypotekforeningen,
Landhypotekforeningen for Danmark,
Ny jydsk Land-Hypotekforening,
Sønderjyllands Kreditforening,
Aalborg Hypotekforening.

Bestyrelse: landsretssagfører *Johs. Sørensen*, Randers, formand; gårdejer *P. Damgaard* (R.), Kolding, næstformand.

Direktion:

Haderslev: *S. Marcussen* (R.), adm.; cand. polyt *H. Bayer*; *A. Hoyer*.
Ringkøbing: Cand. jur. *Jørgen Larsen*, adm.; *Jens Jensen*; *Jens Brørup Pedersen*.
Viborg: cand. jur. *E. Wittrup* (R¹), adm., fmd.; *K. Hammer Sørensen*; *Johs. Kirketerp Nielsen*.
Aalborg: cand. jur. *Bent Rasmussen*, adm.; landsretssagfører *S. E. Raaen* (R.), adm.; cand. polyt. *E. Thomsen Støtt*; *Sven Simonsen*; *O. Christiansen*; *A. Hem*; *Kr. M. Dideriksen*.
Århus: landsretssagfører *Mogens Høyer*, adm.; *Holger Iversen*; *O. Chr. Jørgensen*; *T. Hansen* (R.); landsretssagfører *O. Smedegaard Andersen*.

Underdirektør: cand. oecon. *B. Knie-Andersen* (Århus).

Kontorchefer.

Haderslev: *Hans Jørgensen; Georg Lund Andersen*.
Ringkøbing: cand. jur. *H. Stenov; F. Garlet*.

Viborg: cand. jur. *A. Dahl Christensen; R. Klausen*.

Aalborg: cand. jur. *M. Funding; E. Anderberg*.

Jensen (R.); *Oskar Pedersen, H. D.; A. Gundersen*.

Århus: *Erik Jensen; W. G. Arndt (R.); B. Steen Sørensen*; cand. oecon. *F. Kierulff*.

1560

Kreditforeningen for industrielle Ejendomme.

(Statutter revideret 1971).

Banegårdspladsen 1, 1570 Kbhvn V. Tlf. (01) 147301.

Foreningen, der er stiftet 1898, yder 20- og 10-årige obligationslån samt 20-årige kontantlån i industrielle og dermed beslægtede ejendomme i hele landet. Samlet udlån pr. 31 marts 1972: hovedstol 1.491 mill. kr., restgæld 1.116 mill. kr. Samlede reserver pr. 31 marts 1971 ca. 122 mill. kr.

Bestyrelsens formand.

Professor, dr. jur. *Kn. Illum* (K.).

Direktion.

Cand. jur. *N. Tork. Sørensen* (R¹). adm. direktør.
Civing, *Jørgen Sørensen*, teknisk direktør.

E. Meyer, kontorchef.

H. P. Caspersen, kasserer.

Hans Haugelund, bogholder.

Industriens Hypotekfond.

(Vedtægter stadfæstet 28 maj 1971).

Banegårdspladsen 1, 1570 V. Tlf. (01) 147301

Bestyrelsens formand.

Bankdirektør *Svend Hansen*, Kbhvn.

Administration.

Kreditforeningen for industrielle Ejendomme.

Direktion:

Cand. jur. *N. T. Sørensen* (R¹), adm. direktør.

Civing, *Jørgen Sørensen*, tekn. direktør.

E. Meyer, kontorchef.

H. P. Caspersen, kasserer.

Hans Haugelund, bogholder.

Dansk Landbrugs Realkreditfond.

H. C. Andersen's Boulevard 1, 1503 V. Tlf. (01) 15 1100.

Er en selvejende institution, stiftet 12 oktober 1960 af Danmarks Nationalbank, Danske Bankers Fællesrepræsentation og Danmarks Sparekasseforening i samarbejde med De samvirkende danske Landboforeninger og De samvirkende danske Husmandsforeninger. Fondens oprettelse er godkendt af landbrugsministeren i medfør af lov nr. 278 af 7 juli 1960 med senere ændringer af 20 marts 1964. Realkreditfonden yder lån mod pant i landbrugsejendomme, gartnerier, skov- og havebrugsejendomme.

Bestyrelse.

Bankdirektør *G. Ulrik* (R.).

Varde Bank, Esbjerg.

Sparekassedirektør *A. Andersen* (R.), Skive, næstformand.

Gårdejer *A. E. Andersen* (R¹), Voldby, *M. F.*

Bankdirektør *Sv. Aa. Andersen*, Andelsbanken, København.

Bankdirektør *H. Egsgaard-Pedersen*, Midtbank, Herning.

Boelsmand *Peter Jørgensen*, Slagelse.

Sparekassedirektør *P. E. Larsen* (R.), Nykøbing F.

— *St. Madsen* (R.), Kbhvn.

Nationalbankdirektør *F. H. Suresen* (R¹), Kbhvn.

Sparekassedirektør *C. A. Sørensen* (R.), Odense.

Bankdirektør *S. O. Sørensen* (R¹), Kbhvn.

Direktion.

Cand. oecon. *E. Krogstrup* (R.).

Ovenstående 7 institutter er medlemmer af *Realkreditrådet*, stiftet den 3 marts 1972. Adr. Nyropsgade 19, 1602 Kbhavn V. Tlf. (01) 12 48 11, se afd. 1659.

Lukkede institutter.

Kreditkassen for Husejerne i Kjøbenhavn. 1561

(Stiftet den 1 marts 1797: nugældende statutter stadfæstede 8 juli 1951 og senere).

Rådhuspladsen 59, 1650 V. Tlf. 11 43 05.

Kreditkassen har ydet 1. prioritetslån i faste ejendomme i byudviklingsområdet for Københavns-egnen. Fra 2 januar 1972 er obligationsudstedelsen standset i h. t. lov af 10 juni 1970 om realkreditinstitutter.

Ved sidste regnskabsårs afslutning udgjorde kassens cirkulerende obligationer 2.175 mill. kr. Administrations- og reservefond i forbindelse med debitorernes deposita udg. 114 mill. kr.

Kassens bestyrelse består af en adm. direktør, der vælges af generalforsamlingen og af 4 kommitterede interessenter, der ligeledes vælges af generalforsamlingen.

Adm. direktør: cand. jur. *Viggo Tüchsen*.

Bygningskyndig dir.: arkitekt, m.a.a. *A. Risom* (R.).

Kommitterede interessenter: højesteretssagfører *B.*

Kock (R.), landsretssagfører *K. Ehlers*, arkitekt

A. Risom (R.), M. A. A. og exam. jur. *Aage Hansen*.

Hovedbogholder: *P. From Andersen*.

Hovedkasserer: *John E. Wulff*, civiløkonom.

Landsbankernes Reallånefond.

Fredericiagade 27, 1310 Kbhvn K. Tlf. (01) 15 8200.

I forbindelse med strukturændringen indenfor realkrediten har Landsbankernes Reallånefond standset sin udlånsvirksomhed pr. 30 november 1971, idet Byggeriets Realkreditfond varetager Landsbankernes Reallånefondens hidtidige udlånsopgaver: finansiering af enfamiliehuse uden for hovedstadsområdet.

Landsbankernes Reallånefond fortsætter som afviklingsvirksomhed under den hidtidige styrelses ledelse og ansvar.

Styrelse:

Bankdirektør *Kr. Møller*, Kbhvn, formand.

— *G. Schmidt Laursen*, Kbhvn, næstformand.

— *Sv. Aage Andersen*, Kbhvn.

Vicedirektør *H. C. Bang*, Kbhvn.

Bankdirektør *H. Hermansen*, Kbhvn.

Vicedirektør *Preben Hommel*, Kbhvn.

Underdirektør *Knud-Erik Lindblom*, Kbhvn.
Bankdirektør *Sv. Nibeliuss*, Kbhvn.

Administrerende direktion.

Byggeriets Realkreditfond.

Fælleskontor for danske landkreditforeningers fælles kasseobligationer til berigtigelse af grundforbedringslån.

Vedtægt stadfæstet 11 oktbr. 1937 og 25 februar 1939 med senere ændringer.

Anker Heegaardsgade 4, 1572 Kbhvn V.
Tlf. (01) 15 96 55.

I lov af 8 juni 1966 og senere love om grundforbedring bestemmes, at kreditforeninger kan yde de i loven omhandlede grundforbedringslån ved serielån med statutmæssigt ansvar. I henhold hertil, jfr. lov om realkreditinstitutter § 19, har Kreditforeningen af jyske Landejendomsbesiddere, Østifternes Kreditforening, Kreditforeningen af Grundejere i Fyens Stift, Den vest- og sønderjydske Kreditforening, Kreditkassen for Landejendomme i Østifterne, Kreditforeningen af Ejere af mindre Ejendomme på Landet i Jylland, Kreditforeningen for mindre Ejendomme i Østifterne og Sønderjyllands Kreditforening besluttet hver især inden for sit låneområde at yde grundforbedringslån i kasseobligationer, der udstedes af et fælleskontor.

Bestyrelsen består af et medlem af direktionen for hver af de deltagende kreditforeninger.

Formand: direktør *H. Clausen* (R.), Forenede Kreditforeninger.

Næstformand: direktør *E. Wiltrup* (R¹), Jyllands Kreditforening.

Forretningsudvalg: formanden, næstformanden og endnu et medlem af bestyrelsen, f. t. direktør *Charles F. Jensen*, Kreditforeningen Danmark.

Leder af fælleskontoret: kontorchef *Åge Jørgensen*.

Pr. 1 april 1972 er Fælleskontoret under afvikling. Fra s. d. ydes grundforbedringslån i Forenede Kreditforeningers, Jyllands Kreditforenings og Kreditforeningen Danmarks egne serier.

Provincsbankernes Reallånefond.

Bredgade 32, 1260 K. Tlf. Minerva 4801.

Reallånefondens er en selvejende institution stiftet af danske provinsbanker den 12 marts 1959. Fondens oprettelse er godkendt af boligmin. i medfør af lov nr. 356 af 27 decbr. 1958. Reallånefondens har indtil udgangen af 1971 inden for danske provinsbankers virkeområde ydet sekundære lån til opførelse, om- og tilbygning samt modernisering af én- og tofamiliehuse. Efter dette tidspunkt administreres og afvikles den etablerede lånemasse.

Styrelse.

Bankdir. *H. Thrige Laursen* (R.), Kolding, formand.

— *Mogens Christensen*, Odense, næstformand.

— *A. Hove Andreasen*, Næstved.

— *C. Clausen* (R.), Århus.

— *Arnold Jensen*, Søby.

— *R. Nissen*, Ringkøbing.

— *S. A. Petersen*, Roskilde.

— *Bent Hansen*, Hobro.

Direktion.

Højesteretsagfører *Erik Strøjer*.

Andre obligationsudstedende institutter.

Kreditforeningen af kommuner i Danmark. 1562

(Statutter stadfæstede 26 april 1899,
reviderede 3. april 1967)

Kultorvet 16, 1175 København K.
Tlf. (01) 11 15 12.

Den 31 december 1971 udgjorde foreningens cirkulerende obligationer 4.050,1 mill. kr., og de samlede reserver androg 68,9 mill. kr. Udlån foretages i 5½ pct. kasseobligationer af 14. serie med en amortisationstid af højst 25½ år, i 7 pct. kasseobligationer af 27. serie med en amortisationstid af højst 6 år, i 5½ pct. kasseobligationer af 28. serie med en amortisationstid af højst 41 år, i 7 pct. kasseobligationer af 29. serie med en amortisationstid af højst 6 år, i 7 pct. kasseobligationer af 30. serie med en amortisationstid af højst 12½ år, i 7 pct. kasseobligationer af 31. serie med en amortisationstid af højst 17½ år, i 7 pct. kasseobligationer af 32. serie med en amortisationstid af højst 25 år, i 7 pct. kasseobligationer af 33. serie med en amortisationstid af højst 12½ år, i 7 og 5 pct. kasseobligationer af 34. serie med en amortisationstid af højst 13½ år og i 7 og 6 pct. kasseobligationer af 35. serie med en amortisationstid af højst 29½ år.

Repræsentantskabets formand:

Fhv. borgmester *Arnold Daugaard*, Langå.

Direktionen:

Cand. jur. *Niels Christian Rasmussen* (adm.).

Fhv. borgmester *Woldhardt Madsen* (F.M¹), Skive.

Cand. jur. *A. C. Petersen*, vicedirektør.

Jørgen Jensen, kontorchef.

Fru *E. Bankov*, fuldmægtig.

Erik Jørgensen, hovedbogholder.

J. Chr. Espersen, kasserer.

Fru *E. Køllow*, kasserer.

Danmarks Skibskreditfond.

Fredericlagade 27, 1310 K. Tlf. (01) 16 82 00.

Skibskreditfonden er en selvejende institution stiftet af Danmarks Nationalbank, Danske Bankers Fællesrepræsentation, Danmarks Rederiforening, Foreningen af Jernskibs- og Maskinbyggerier i Danmark og Assurandør-Societetet den 6 juni 1961. Fondens oprettelse er godkendt af handelsministeriet i medfør af lov nr. 143 af 17 maj 1961. Fonden har til formål at finansiere nybygning og ombygning af skib for dansk eller udenlandsk værft, nybygning og ombygning af skib for udenlandsk ejer på dansk værft, køb af dansk skib eller udenlandsk, højst to år gammelt skib til indregistrering i Danmark, og dansk ejers salg af skib til udlandet. Ombygninger finansieres kun, når disse væsentlig forøger skibets nettotonnage eller væsentlig ændrer dets lastemuligheder. Fondens lån skal sikres ved 1. prioritets panteret i skibet. Medmindre der stilles fuldgod supplerende sikkerhed kan lånet dog ikke overstige 50 pct. af skibets værdi og lånets afdragstid kan ikke overstige 7 år regnet fra skibets aflevering fra værftet.

Styrelse.

Bankdirektør *S. O. Sørensen* (R¹), Kbhvn, formand.

Nationalbankdirektør *S. Andersen* (R¹), Kbhvn,

næstformand.

Bankdirektør *C. B. Andersen*, Kbhvn.

Underdirektør *Bent M. Madsen*, Kbhvn.

Bankdirektør *B. Helver*, Hellerup.
 Direktør *S. M. Krag*, Ålborg.
 Direktør *N. H. Schaumburg*, Kbhavn.
 Bankdirektør *J. V. Thygesen* (R^{1.}), Kbhvn.

Styrelsen har ved en særlig overenskomst overdraget administrationen af fondens daglige virksomhed til Byggeriets Realkreditfond (se foran).

1563 Finansieringsinstituttet for Industri og Håndværk A/S

Adresse: Øster Alle 31, 2100 København Ø
 Telefon: (01) TR 0181

Instituttet er stiftet i 1958 af Danmarks Nationalbank, Danske Bankers Fællesrepræsentation, Danmarks Sparekasseforening, Assurandør-Societetet og Industrirådet. Instituttet yder lån til finansiering af faste investeringer inden for dansk industri og håndværk.

Bestyrelse:

Direktør *N. Arnth-Jensen* (R^{1.}), Hellerup, formand.
 Fabrikant *S. A. Heineke* (K^{1.}), Charlottenlund, næstformand.
 Underdirektør *Børge Christiansen*, Charlottenlund.
 Bankdirektør *Karl Gustav Uggerhøj*, Hjørring.
 Bankdirektør *Poul Tage Madsen*, Roskilde.
 Direktør *I. C. Thygesen* (K^{1.}), København.
 Direktør *P. E. Vissing* (K.), Vedbæk.

Direktion:

E. Møllerup (R.).

1576

Forsikringselskaber.

Livsforsikringselskaber.

Statsanstalten for Livsforsikring.

Seafd. 711.

Nordisk Livsforsikrings-Aktieselskab Hafnia.

Holmens Kanal 9, 1080 K. Tlf. (01) 14 18 90.

Stiftet 20 april 1872. Formål: at drive livsforsikringsvirksomhed. Aktiekapital: 4 mill. kr. (heraf indbetalt 3,6 mill. kr.). Den samlede forsikringssum var 1 januar 1972 9,2 milliarder kr., og de samlede garantimidler udgjorde 1,684 mill. kr.

Kontrollkomité: direktør, oberstløjtnant* *Erik Scheibel* (K.D.M.), formand; — — — viceformand; professor*, dr. phil. *N. E. Nørlund* (S.K.D.M.), (F.M. 1.), (F.H.T.); direktør, vicekonsul *K. Blicher* (R.D.M.); professor, dr. jur. *A. Vinding Kruse* (R.); højesteretssagfører *Franz Bülow*; professor dr. phil. *B. Strømgren* (R^{1.}), direktør, civiling. *Ebbe Christensen*, forstander *Svend Karlov Jensen*, *M.F.*, direktør *F. Løppenthien* (K^{1.}D.M.), direktør *O. Schlegel* (K^{1.}D.M.) og civing., dr. phil & techn. *H. Topsøe* (R.).

Direktion: direktør, cand. act. *N. E. Andersen* (R^{1.}), formand; direktør, landsretssagfører *J. S. Dreyer* (R^{1.}); direktør, cand. act. *R. Lund-Andersen*; direktør, cand. polyt. *M. Løppenthien*; direktør *H. H. Mathiesen* (R.); direktør, advokat *H. Paludan* (R.).

Prokurister: vicedirektør *Kaj Larsen*; vicedirektør, cand. jur. *J. Pram Rasmussen*; vicedirektør, cand. polyt. *P. V. Andersen*; underdirektør, *B. Storch*; kontorchef, translator *V. Johansen*; kontorchef *F. Jeppesen*; kontorchef, cand. act. *Poul Ulrichsen*; kontorchef, cand. act. *Rejnhardt Andersen*; kontorchef, cand. act. *Erik Gundersen*; kontorchef *Holger Poulsen*; kontorchef *Johs. Winther*; kontorchef,

cand. jur. *Fr. Skibsted*; direktionssekretær, advokat *Carsten Sommer*; personalechef, cand. jur. *J. Fr. Laier*; akkvisitionschef, cand. jur. *C. Schwägermann*; kontorchef *Kay Aage Jørgensen*.

Selskabets læger: overlæge, dr. med. *Knud N. Rasmussen* og overlæge, dr. med. *Aage Drivsholm*.

Forsikrings-Aktieselskabet Skandinavia-Liv. 1577

Egs. Nytorv 6, 1098 Kbhvn K. Tlf. (01) 15 22 44.

Oprettet 22 maj 1896. Tegner livsforsikring. Aktiekapital: ½ mill. kr., hvoraf 125.000 kr. er indbetalt.

(Bifirmanavn: Dansk Folkeforsikringsanstalt).

Bestyrelse: højesteretssagfører, dr. jur. *Bernt Hjejle* (K^{1.}), formand; professor, dr. phil. *Børge Jessen*; højesteretssagfører *Michael Reumert*; direktør *H. Laursen* (R.); landsretssagfører *Hanne Budtz* (R.); kammerherre, høfjægermester *Edw. Tesdorpf* (R.); professor, dr. med. *Erik Husfeldt* (R.).

Direktion: *Harry Hansen*, *S. Øst Hansen*, *Finn Hertz*, *E. Schøller Larsen*, *Aa. Stougaard Pedersen*, *A. Skelbæk-Pedersen* og *H. Thranow*.

Prokura: vicedirektør *C. Preisler*, vicedirektør *P. Hirsch*; underdirektør *J. Andersen*; underdirektør *P. Back*; underdirektør *Finn Carlson*; underdirektør *Ib Christensen*; underdirektør *Nils H. Hanager*; underdirektør *H. Kaas Hansen*; underdirektør *Villy M. Hansen*; underdirektør *Bjørno Jensen*; underdirektør *H. Juul Jørgensen*; underdirektør *T. Staugaard Olesen*; underdirektør *Arne Rasmussen*; underdirektør *E. M. Sørensen*; kontorchef *V. Fischer Jacobsen*; kontorchef *M. Jelstrup*; kontorchef *K. Krogsbeck*; kontorchef *O. Schierbeck*; afdelingschef *Erik V. Jacobsen*.

Tryg-Forsikring.

(gensidigt selskab)

Rosenørns Allé 1. 1970 Kbhvn V. Tlf. 35 22 11.

Selskabet fusionerer fra 1 januar 1973 med *Det gjensidige Livsforsikringselskab „Danmark“* og *Livsforsikringselskabet „Fremtiden“* til „Danmark - Tryg - Fremtiden“ se dette.

Livsforsikringselskabet Fremtiden.

Selskabet fusionerer fra 1. januar 1973 med *Det gjensidige Livsforsikringselskab „Danmark“* og „Tryg-Forsikring“ til *Danmark-Tryg-Fremtiden“*, se dette.

Livsforsikringselskabet Danebrog, Aktieselskab.

Forsikringshuset, Holmens Kanal 22. 1080 Kbhvn K.
 Tlf. 15 17 19.

Stiftet 21 maj 1906. Aktiekapital: 1.000.000 kr. fuldt indbetalt. Formål: at drive livsforsikringsvirksomhed, eventuelt med invaliditetsrisiko. I gensidig forsikring kan selskabet overtage enhver art af livsforsikring eller livrente. Samlet forsikringssum 1 januar 1971: ca. 2.091 mill. kr.

Kontrollkomiteens formand: *F. H. Løppenthien* (K^{1.} D.M.).

Direktion: cand. act. *N. E. Andersen* (R^{1.}), landsretssagfører *Jørgen S. Dreyer* (R^{1.}), cand. act. *R. Lund-Andersen*, cand. polyt. *M. Løppenthien*, cand. jur. *H. H. Mathiesen* (R.), advokat *H. Paludan* (R.).

Forsikringsaktieselskabet Nordlyset-Liv.

Strandpromenaden 3, 3000 Helsingør. Tlf. (03) 21 44 22.

Stiftet 1950. Aktiekapital 1,5 mill. kr., deraf på 1 mill. 37 pct. indbetalt og på 0,5 mill. 50 pct. indbetalt. Formål: at drive enhver form for livsforsikringsvirksomhed såvel direkte som indirekte ved filialer og agenturer såvel i indlandet som i udlandet. Samlet forsikringssum 1 januar 1972: 862 mill. kr.

Bestyrelse: direktør, konsul *H. E. C. Madsen* (R.), (N.O.N.5.), bestyrelsens formand; landsretssagfører *M. Finn Poulsen* (R.), bestyrelsens næstformand; statsrevisor *K. Damsgaard* (K.), *M.F.*; grosserer *H. K. Edby* (R.); amtmand *J. Elkjær Larsen* (K¹); højesteretssagfører *Adam Jacobi*; direktør, general-konsul *S. Littauer* (R¹), (D.r.K.Ft.), adm. direktør.

Direktion: *S. Littauer* (R¹), (D.r.K.Ft.), adm.Aktuar: *Juul Rasmussen*.

Prokurister: vicedirektør *Erik Pejstrup*; vicedirektør *H. Thorsted*; underdirektør *John Voss*; underdirektør *E. Skade Larsen*.

1579

Assurance-Compagniet Baltica Liv A/S.

Bredgade 40, 1200 K. Tlf. (01) 14 21 22.

Stiftet 8 oktober 1957. Aktiekapital 2 mill. kr. fuldt indbetalt. Formål: at drive livsforsikringsvirksomhed. Selskabet overtog 1 januar 1958 Assurance-Compagniet Baltica A/S's ikraftværende portefølje af direkte tegnedelivsforsikringer med samtlige dertil hørende aktiver og passiver. Pr. 31 december 1970 omfatter selskabets forpligtelser forsikringssum 2.500 mill. kr. og forsikret årligt rentebeløb 57 mill. kr., medens de samlede garantimidler inklusive forsikringsfonden udgør 332 mill. kr.

Bestyrelse: højesteretssagfører *H. E. Bech-Bruun*, formand; direktør *G. Halling-Andersen*, næstformand; direktør, civing *S. Pedersen* (K.); departementschef *H. H. Koch* (S.K.D.M.) og direktør *E. Møllerup* (R.).

Direktion: *Harry Hansen*, *S. Øst Hansen*, *Finn Hertz*, *E. Schøller Larsen*, *Aa. Stougaard Pedersen*, *A. Skelbæk-Pedersen* og *H. Thranow*.

Forsikringsaktieselskabet Nye Danske Liv.

Nye Danskes Hus, Rådhuspladsen 14, 1583 V.

Tlf. (01) 15 06 42.

Stiftet 23 april 1959. Aktiekapital 2 mill. kr. fuldt indbetalt. Reservefonds ultimo 1971: 30,2 mill. kr. Formål: at drive livsforsikringsvirksomhed. Selskabet overtog 1 januar 1960 livsforsikringsafdelingen fra Forsikringsaktieselskabet Nye Danske af 1864. Bestyrelsens formand: fabrikant *P. Heering* (R¹).

Direktører: *K. Christensen* (R¹), adm., *P. Johansen* (R.), *H. O. Thulstrup* og *J. Haagen Hansen*.

Det gjensidige Livsforsikringselskab „Danmark“.

Parallelvej, 2800 Lyngby. Tlf. (01) 87 88 11.

Stiftet den 7 april 1960 med livsforsikring som formål. Selskabet overtog den 1 januar 1961 Det gjensidige Forsikringselskab „Danmark“s livsforsikringsforretning med aktiver og passiver i henhold til status pr. 1 januar 1961. Selskabet likvideredes pr. januar 1973 i forbindelse med dannelsen af DAN-MARK-TRYG-FREMTIDEN (gensidigt livsforsikringselskab) — se dette.

DANMARK-TRYG-FREMTIDEN

(TRYG FORSIKRING)

(gensidigt livsforsikringselskab)

Parallelvej, 2800 Lyngby. Tlf. (01) 87 88 11.

Stiftet 1972.

Branche: Livs- og invaliditetsforsikring.

Selskabet stiftedes den 19 oktober 1972 ved fusion mellem: *Det gjensidige Livsforsikringselskab „Danmark“*, *Tryg-Forsikring, gensidigt selskab*, og *Livsforsikringselskabet Fremtiden*, gensidigt, idet selskabet pr. 1 januar 1973 overtog disse selskabers livsforsikringsbestande med aktiver og passiver i henhold til status pr. 31 december 1972.

Bestyrelse: Direktør *O. P. Christensen* (formand), direktør, civiling. *Sv. Albrechtsen* (R¹), næstformand), professor, dr. jur. *Ernst Andersen*, advokat *Knud Bjørgen*, højesteretssagfører *J. Bruun* (R¹), overlærer *Aage Damgaard-Pedersen*, gårdejer *Anders D. Hørlück*, amtsborgmester *Erik Jessen*, gods-ejer *H. O. Langkilde*, rådmænd *Chr. Lauritz-Jensen*, sognefoged *Niels Nicolaisen*, skatterådsformand *J. K. Nielsen*, uddeler *Regnar Nielsen*, direktør *Benny W. Pedersen* og direktør *H. Sander*.

Direktion: *Aage Laursen*, adm., *Preben Neergaard*, adm., *Tage Sørensens*, adm., *Rudolf Beier*, Aalborg, *Jørgen Sidenius*, Aalborg og *J. Frederiksen* (R.), kommitteret.

Vicedirektører: *Erik Johansen* og *Henning Kjær*.

Underdirektører: *Fritz Busch* (akkvisitionschef), *Bent Vestergaard Christensen*, *Svend Aage Christensen* (aktuar), *C. E. B. Bernbom Hansen*, *Jørgen Hay-Schmidt*, *Knud Lomholt*, *Poul Nielsen* og *Holger Vinther-Larsen*.

Prokurister: *Inger Giese*.

Læger: Overlæge, dr. med. *O. Zeulhen Dalgaard*, overlæge, dr. med. *Mogens Jersild* og overlæge, dr. med. *Alfred Zachø*.

Brandforsikringselskaber for faste ejendomme. 1583**Kjøbenhavns Brandforsikring.**

(Kgl. forordn. af 26 januar 1731 og anordn. af 17 juli 1875; vedtaget, stadfæstet 9 december 1870.

Ved Stranden 14, 1061 K. Tlf. 12 20 40.

Oprettet 1731. Tegner forsikring på bygninger overalt i Danmark. Forsikringssum 31 marts 1972: 20.477 mill. kr. Formue 64,3 mill. kr.

Justitsministeriets tilfornede: departementschef *N. Madsen* (K.).

Repræsentantskabets formand: direktør *H. Stevenius-Nielsen* (K¹).

Direktion: *Frits Pedersen*, adm. direktør og arkitekt *H. E. Langkilde*.

Købstædernes almindelige Brandforsikring.

(Kgl. anordn. af 13 januar 1761, lov af 14 maj 1870 og vedtaget af 11 december 1870).

Ved Stranden 14, 1061 K. Tlf. (01) 12 20 40.

Oprettet 1761. Foreningen tegner brandforsikring af bygninger med fast tilbehør og maskiner m. v. i hele landet. Forsikringssum 1 apr. 1972: 87,1 milliarder kr. Formue 31 marts 1972: 115,2 mill. kr.

Justitsministeriets tilfornordede: departementschef*
V. Boas (S.K.D.M.).

Repræsentantskabets formand: landsretssagfører
N. J. Melgaard (R.), Nørresundby.

Adm. direktør: cand. jur. *Al/Torp-Pedersen* (L.E.5.).

1586

Den almindelige Brandforsikring for Landbygninger.

(Anordning af 29 februar 1792, lov 23 april 1870,
vedtaget 10 juni 1871).

Parallellevej, postboks 1792, 2800 Lyngby. Tlf. (01) 871188.

Stiftet 1792. Forsikringen er grundet på gensidig-
hed. Forsikringssum 30 september 1970 ca. 200
milliarder kr.

Justitsministerens tilfornordede: afdelingschef *P.
Ejfsen* (R¹).

Repræsentantskabets formand: Hofjm., godsejer *A.
Olufsen* (K.), Quistrup, 7600 Struer.

Tilsynsrådets formand: godsejer *H. O. Langkilde*,
Bramstrup, 5653 Nr. Lyndelse.

Adm. direktør: cand. polit. *K. T. Knudsen* (R.).

1589

Dansk Brandforsikringselskab „Vermund“ af 1904.

(Gensidigt Selskab).

Aboulevarden 7, 8100 Århus. Tlf. (06) 133044.

Stiftet 1904. Bygningsafdelingen oprettet 1909.
Foreningens formål er at tegne brandforsikring og
anden skadesforsikring efter bestyrelsens bestem-
melse, dog med undtagelse af motorkøretøjsforsik-
ring, lovpligtig ulykkesforsikring, sø-, luftfart-, kau-
tions- og kreditforsikring. Foreningen tegner ikke
genforsikring. Forsikringssum i kraft pr. 31 decbr.
1971: bygningsafdelingen 3.047 mill. kr. og løse-
afdelingen 1.515 mill. kr.

Repræsentantskabets formand: folketingsmand *S. J.
From* (R.), „Bygvrå“, Fjelstrup. M.F.

Bestyrelsesrådets formand: kreditforeningsdirektør,
gårdejer *Holger Iversen*, Birkevej 12, 8240 Risskov.

Adm. direktør: *Gunnar Nielsen*, Århus.

Prokurister: *Einar Schousen*, *Elna Pedersen* og *Emil
Sundgaard*.

Husmandsbrandkassen for faste Ejendomme G/S

Nørre Voldgade 16, 1306 K. Tlf. Minerva 8583.

Stiftet 1908.

Foreningen, oprettet i henhold til lov af 12 april
1889 og vedtaget af 4 novbr. 1908 med senere tillæg,
begyndte den 1 april 1909. Foreningen, der er grund-
det på gensidighed, overtager brandforsikring på
bygninger og dertil hørende mur- og nagelfast inven-
tar og maskiner.

Forsikringssum 1 april 1971: ca. 9.700 mill. kr.

Foreningen står under justitsministeriets tilsyn.

Bestyrelsens formand: *Albert M. Hansen*.

Adm. direktør: *B. Ørum-Pedersen*.

HBU - Forsikring, gensidigt skadesforsikringselskab

Trådt i kraft 1 septbr. 1909.

Foreningen, der er grundet på gensidighed, over-
tager alle skadesbrancher.

Bestyrelsens formand: *Albert M. Hansen*.

Adm. direktør: *B. Ørum-Pedersen*.

Bygningsbrandforsikringsnævnet.

Parallellevej, 2800 Lyngby. Tlf. (01) 882888.

Oprettet 1910. Nævnet, hvis formål bl. a. er af-
givelse til myndighederne af indstilling i sager om
dispensation fra bygge- og brandlovgivningen og af
responsa i brandskadesager og tekniske spørgsmål,
består af repræsentanter for samtlige de under ju-
stitsministeriets tilsyn stående gensidige bygnings-
brandforsikringselskaber.

Formand: direktør, cand. polit. *K. T. Knudsen* (R.).

Næstformand: direktør *B. Ørum-Pedersen*.

Nævnets sekretær: direktør, landsretssagfører *W.
Elleboe-Lauritzen*.

Dansk Brandværn-Komité.

Nygårds Plads 9, 2810 Kbhvn, Rødovre. Tlf. 750000.

Komiteen er stiftet 30 januar 1920 med det for-
mål at medvirke til forebyggelse og begrænsning af
ildebrande. Virksomheden omfatter rådgivning og
oplysning i alle brandtekniske spørgsmål, herunder
udførelse af regelmæssig brandværn-inspektion i
industri- og handelsvirksomheder samt forsorgsin-
stitutioner m. fl. (under inspektion pr. 1 januar
1972: i alt ca. 1.300 virksomheder m. v.).

Komiteen består af 50 repræsentanter for offent-
lige og private myndigheder, institutioner, erhvervs-
organisationer, faglige sammenslutninger m. m.

Formand: afdelingschef i justitsmin. *P. Ejfsen* (R¹).

Direktør: civing. *R. Serrig* (R.).

Andre forsikringselskaber.

De Private Assurandører Aktieselskab.

Paleegade 2, 1007 K. Tlf. (01) 14 16 18.

1590

Grundlagt 1786. Selskabets formål er at drive
forsikringsvirksomhed, særlig sø- og transportfor-
sikring, såvel direkte som indirekte, dog ikke livs-
forsikringsvirksomhed. Aktiekapital: 15 mill. kr.,
hvoraf 12 mill. kr. indbetalt.

Bestyrelsens formand: skibsreder *E. Hahn-Petersen*
(R¹).

Direktion: *Børge Warsberg*.

Aktieselskabet Det kgl. octroierede almindelige Brandassurance-Compagni.

1591

(Kgl. octrol af 4 april 1798. I 1891 forenet med det
ved kgl. octrol af 11 maj 1778 stiftede Kjøbenhavnske
Brandassurance-Compagni).

Højbro Plads 10, 1248 K. Tlf. 14 15 18.

Stiftet 1798. Aktiekapital 16 mill. kr., fuldt ind-
betalt. Tegner brandforsikring samt ansvars-, drifts-
tabs-, glas-, hus- og grundejer-, lovpligtig og anden
ulykkes-, motorkøretøjs-, sø- og transport-, tyveri-,
vandleddningsskadesforsikring m. v. samt overtager
genforsikringer i ind- og udland.

Bestyrelsens og forretningsudvalgets formand:
direktør *J. C. Thygesen* (K¹).

Direktør: cand. jur. *P. E. Vissing* (K.).

Underdirektører: *J. Garbers, P. Helmershøj, Oluf Jørgensen, O. Kromann-Rasmussen, Helge Orholm og J. Vissing.*

Regnskabschef: *Leif Nielsen.*

Hovedkasserer: *H. Daugaard Sørensen.*

„Kreatur-Forsikrings-Foreningen af 1859 for Kongeriget Danmark, gensidig“.

Nyropsgade 47, 1602 Kbhvn V. Tlf. 153970.

Stiftet 28 januar 1859. Forsikrer heste, hornkvæg, orner, søer og gylte. Reservefond ca. 3 mill. kr.

Bestyrelsens formand: professor, dr. med. vet. h. c. *H. C. Bendixen (K.D.M.).*

Direktør: dyrlæge *Johs. Norrelund.*

1594 Det gjensidige Forsikringselskab „Danmark“.

Parallelvej, 2600 Lyngby. Tlf. (01) 878811.

Stiftet 9 august 1861 med brandforsikring og anden skadesforsikring som formål. 31 december 1969 var der indtegnet brandforsikringer til et beløb af ca. 20.670 mill. kr. Reservefondens udgør ca. 45 mill. kr. Desuden tegnes alle andre arter af skadesforsikringer, med undtagelse af søforsikring.

Selskabet optog den 1 oktbr. 1872 livsforsikringsvirksomhed, som den 1 januar 1961 blev overtaget af Det gjensidige Livsforsikringselskab „Danmark“.

Formand f. bestyrelsesrådet: direktør, civilingeniør *Sv. Albrechtsen (R¹).*

Næstformand for bestyrelsesrådet: højesteretsadvokat *J. Bruun (R¹).*

Adm. direktør: cand. jur. *Steen Rode.*

Vicedirektør: *Erik Johansen, H.D.*

Underdirektører: *Paul Frederiksen, H.D. og cand. jur. C. H. Valentiner.*

Forsikringsaktieselskabet Nye Danske af 1864.

Nye Danskes Hus, Rådhuspladsen 14, 1683 V.
Tlf. (01) 15 06 42.

Stiftet 11 januar 1864. Aktiekapitalen, 13,5 mill. kr., hvoraf 67 $\frac{1}{3}$ pct. indbetalt. Reservefondens udgjorde ultimo 1971 tilsammen 37,5 mill. kr. Tegning af brandforsikring på fast og rørlig ejendom, såvel i by som på land, samt — efter bestyrelsens nærmere bestemmelse — forsikring af anden art, dog ikke livsforsikring. Selskabet tegner således, foruden brandforsikring også forsikring mod driftstab, indbrudstyveri, vandledningsskade, automobilforsikring, maskinforsikring, syge- og ulykkesforsikring, ansvarsforsikring m. fl. Endvidere overtages genforsikringer i ind- og udland i alle brancher.

Bestyrelsens formand: fabrikant *P. Heering (R¹).*

Direktører: *K. Christensen (R¹), adm., P. Johansen (R.), H. O. Thulstrup og J. Haagen Hansen.*

Underdirektører: *A. Kouholt, H. Arentoft, I. Skovbro Larsen, F. Sagild og J. Seltoft.*

1595 Haglskadeforsikringsforeningen for de danske Østifter, gensidigt.

Lindgårdsvej 17, 2920 Charlottenlund. Tlf. (01) OR. 1813

Stiftet 7 marts 1872. Omfatter ca. 7.000 medlemmer med ca. 500.000 tdr. land.

Formand: godsejer *J. F. Böttger, Dragsholm pr. Hørve.*

Næstformand: proprietær *Hans Juul Mygind, Skovridergården pr. Skelund.*

Direktør: *Erik Sachmann.*

Forsikringsaktieselskabet Haand i Haand. 1596

Forsikringshuset, Holmens Kanal 22, 1060 K. Tlf. 15 19 73.

Stiftet 24 februar 1890. Tegner al skadesforsikring. Aktiekapital: 12 mill. kr. Præmieindtægt 1970: 86,8 mill. kr.

Formand for kontrollkomiteen: direktør *F. H. Løppenthien (K¹.D.M.).*

Direktion: cand. act. *N. E. Andersen (R¹), landsretssagfører Jørgen S. Dreyer (R¹), cand. act. R. Lund-Andersen, cand. polyt. M. Løppenghien, cand. jur. H. H. Mathiesen (R.), advokat H. Palludan (R.).*

Aktieselskabet Nordisk Gjenforsikrings Selskab. 1597

Grønningen 23, 1270 K. Tlf. (01) 14 13 87.

Oprettet 20 juni 1894. Tegner genforsikring af enhver art for andre selskaber, foreninger eller anstalter i ind- og udland samt direkte transportforsikringer. Aktiekapital: 15 mill. kr., hvoraf 93 $\frac{1}{3}$ pct. er indbetalt. Præmie- og skadesreserver samt reserve- og sikkerhedsfonds udgjorde pr. 1 juli 1972: 319 mill. kr.

Direktion: *U. Torp-Pedersen og Erling Grønvold.*

Dansk Kautionsforsikrings-Aktieselskab.

Ol. Torv 14, 1457 Kbhvn K. Tlf. (01) 12 61 43.

Stiftet 18 januar 1895. Aktiekapital 10 mill. kr. (100 pct. indbetalt). Branche: kautions- og garanti-forsikring, ansvarsforsikring for advokater samt genforsikring. Selskabets forsikringer er af staten anerkendt som gyldig sikkerhed for embedsoppehørsler, eksekutorers ansvar samt told- og forbrugsafgifter. Bestyrelsens formand: højesteretsadvokat *N. C. la Cour Andersen.*

Direktion: *Allan Krogh og Christen Nielsen.*

Aktieselskabet Nordisk Brandforsikring. 1598

Holmens Kanal 42, 1060 K. Tlf. 14 51 00.

Oprettet 30 septbr. 1897. Tegner brand-, butiks-, driftstabs-, erhvervs-, indbrudstyveri-, ran- og røveri-, vandskade-, familie-, glas-, husejer-, sommerhus-, ansvars-, automobil-, syge- og ulykkes- samt husbukke- og svampeforsikring. Selskabet overtager endvidere genforsikring i alle brancher i ind- og udland. Aktiekapital 6 mill. kr., hvoraf 50 pct. indbetalt. Præmie- og skadesreserver samt reserve- og sikkerhedsfond: 24,8 mill. kr.

Bestyrelsens formand: direktør, cand. jur. *L. M. Koefoed (K.).*

Direktion: cand. jur. *J. Wogelius Nielsen (R.), adm. Cand. act. H. Colding-Jørgensen (R.).*

Cand. jur. *C. P. Heiede (R¹).*

Nordisk Ulykkesforsikrings-Aktieselskab af 1898.

Grønningen 17, 1003 K. Tlf. Minerva 81 11.

Stiftet 19 april 1898. Aktiekapital 1 mill. kr. (500.000 kr. indbetalt). Tegner ansvars-, automobil-,

brand-, driftstabs-, glas-, komb. hus- og grundejer-, kautions-, lov-, tyveri-, vandskade-, syge- og ulykkes- samt genforsikring.

Bestyrelse: direktør, oberstløjtnant *Erik Scheibel* (K.D.M.), formand; — — næstformand; direktør *A. A. Holm* (R¹); højesteretssagfører *Franz Bülow*; professor, dr. jur. *A. Vinding Kruse* (R.); professor, dr. phil. *Bengt Strömgen* (R¹), direktør, civiling. *Ebbe Christensen*; forstander *M. F., Svend Karlskov Jensen*; direktør *F. Løppenthien* (K¹.D.M.); direktør *O. Schlegel* (K¹.D.M.) og civiling., dr. phil. & techn. *H. Topsøe* (R.).

Direktion: direktør, cand. act. *N. E. Andersen* (R¹); direktør, landsretssagfører *J. S. Dreyer* (R¹); direktør, cand. act. *R. Lund-Andersen*; direktør, cand. polyt. *M. Løppenthien*; direktør *H. H. Mathiesen* (R.); direktør, advokat *H. Palludan* (R.).

Prokurister: vicedirektør, cand. jur. *J. Pram Rasmussen*; vicedirektør, cand. polyt. *P. V. Andersen*; underdirektørerne *A. Heltman* (H.D.) og cand. jur. *S. A. Weise*, samt kontorcheferne *Werner Hansen* (H.D.); direktionssekretær, advokat *Carsten Sommer*; personalechef, cand. jur. *J. Fr. Laier*.

Selskabets læge: overlæge, dr. med. *Knud Jansen*.

Forsikrings-Aktieselskabet „Skandinavia“.

Kongens Nytorv 6, 1096 K. Tlf. (01) 15 22 44.

Selskabet er pr. 1 januar 1972 fusioneret med *Assurance-Compagniet Baltica A/S* under navnet: *Assurance-Compagniet Baltica-Skandinavia, Aktieselskab*, hvortil henvises.

1599

Arbejdsgivernes Ulykkesforsikring.

Gensidigt selskab.

Oprettet 1898, sammensluttet med *Mejeriernes og Landbrugets Ulykkesforsikring* i nyt selskab *AU/MLU FORSIKRING GS*, oprettet 1971, se dette.

Mejeriernes og Landbrugets Ulykkesforsikring

Gensidigt selskab.

Oprettet 1898, sammensluttet med *Arbejdsgivernes Ulykkesforsikring* i nyt selskab *AU/MLU FORSIKRING GS*, oprettet 1971, se dette.

AU/MLU Forsikring GS.

Gensidigt selskab

Vester Farimagsgade 19, 1641 København V. Tlf. (01) 15 03 60.

Oprettet 1971. Sammenslutning af *Arbejdsgivernes Ulykkesforsikring*, oprettet 1898, og *Mejeriernes og Landbrugets Ulykkesforsikring*, oprettet 1898.

Tegner alle arter ulykkes- og skadesforsikringer. Status pr. 1 januar 1972: 690 mill. kr.

Repræsentantskabets formand: Gårdejer *Hans Jensen*.

Bestyrelsens formand: Direktør, bogtrykker *L. Hartwell* (R¹).

Direktion: *V. Høivis-Johannsen* (R¹), formand; *H. O. Andersen*; *K. Lyders-Petersen* (R.); *B. Lehde Pedersen* og *Aage Rasmussen*.

Endvidere er der oprettet følgende nye selskab for livsforsikring:

AU/MLU Liv GS.

Gensidigt selskab.

Vester Farimagsgade 19, 1641 København V. Tlf. (01) 15 03 50.

Oprettet 1972. Tegner alle arter livsforsikringer. Repræsentantskabets formand: Gårdejer *Hans Jensen*.

Bestyrelsens formand: Direktør, bogtrykker *L. Hartwell* (R¹).

Direktionen: *B. Lehde Pedersen*, formand; *H. O. Andersen*; *V. Høivis-Johannsen* (R¹); *K. Lyders-Petersen* (R.) og *Aage Rasmussen*.

Forsikrings-Aktieselskabet Danske Lloyd.

Holmens Kanal 42, 1060 K. Tlf. 12 11 60.

Stiftet 30 decbr. 1898. Aktiekapital 4 mill. kr. hvoraf 91 pct. indbetalt. Direkte forsikringstegning i alle brancher. livsforsikring dog undtaget. Uæmieindtægt i 1971: 94,1 mill. kr., kapitalreserver samt præmie- og skadesreserver: 57,2 mill. kr.

Bestyrelse: direktør, cand. jur. *L. M. Koefoed* (K.); formand: skibsroder *Hans Svenning*, næstformand; professor*, dr. polit. *C. L. Iversen* (K¹); direktør, dr. ing. *I. A. Rimstad*; direktør *Knud Tholstrup* (R.); direktør, landsretssagfører *U. Torp-Pedersen*; direktør *Ib Windfeld-Hansen*.

Direktion: cand. jur. *C. P. Heiede* (R¹), adm., cand. act. *H. Colding-Jørgensen* (R.), *J. Svend-Hansen*, og cand. jur. *J. Vogelius Nielsen* (R.).

Vicedirektør: *Axel Leisner*.

Underdirektører: *F. Busch* og *H. Heisterberg*.

Forsikringsaktieselskabet National.

Forsikringshuset, Holmens Kanal 22, 1060 K. Tlf. 15 75 65.

Stiftet 9 maj 1905. Tegner al skadesforsikring. Aktiekapital 3 mill. kr. fuldt indbetalt. Samlet præmieindtægt i 1970: 80,3 mill. kr.

Kontrolkomiteens formand: direktør *F. H. Løppenthien* (K¹.D.M.).

Direktion: cand. act. *N. E. Andersen* (R¹), landsretssagfører *Jørgen S. Dreyer* (R¹), cand. act. *R. Lund-Andersen*, cand. polyt. *M. Løppenthien*, cand. jur. *H. H. Mathiesen* (R.), advokat *H. Palludan* (R.).

Forsikringsaktieselskabet „Terra“.

Forsikringshuset, Holmens Kanal 22, 1060 K. Tlf. 15 14 13.

Stiftet 21 juli 1903. Tegner al skadesforsikring. Aktiekapital: 1 mill. kr. fuldt indbetalt. Præmieindtægt 1970: 17,7 mill. kr.

Formand for kontrolkomiteen: direktør *F. H. Løppenthien* (K¹.D.M.).

Direktion: cand. act. *N. E. Andersen* (R¹), landsretssagfører *Jørgen S. Dreyer* (R¹), cand. act. *R. Lund-Andersen*, cand. polyt. *M. Løppenthien*, cand. jur. *H. H. Mathiesen* (R.), advokat *H. Palludan* (R.).

A/S Forsikringselskabet Codan.

„Codanhus“, Gl. Kongevej 60, 1899 Kbhvn V. Tlf. 21 21 21

Stiftet 1915. Tegner skadesforsikringer af enhver art og overtager genforsikring fra indenlandske og udenlandske selskaber. Indbetalt aktiekapital og kapital-reserver: 155,933 mill. kr. Præmieindtægt 1971: 151,411 mill. kr. Præmie- og skadesreserver pr. 31 decbr. 1971: 134,306 mill. kr.

Bestyrelsens formand: departementschef* *E. Brun* (K¹.D.M.).
 Direktion: cand. jur. *H. Zobel* (R.) og *H. S. Dreyer* (R.).

1600 A/S Det Kjøbenhavnske Reassurance-Compagni.

Amaliegade 39, 1256 Kbhvn K. Tlf. (01) 1430 63.

Stiftet 3 april 1915. Aktiekapital: 25 mill. kr., fuldt indbetalt.

30 juni 1971 udgjorde kapitalreserverne 41,6 mill. kr. Tekniske reserver for egen regning 160,7 mill. kr.

Selskabets formål: genforsikring i alle brancher.

Bestyrelse: højesteretssagfører *N. J. Gorrissen* (K¹), formand; direktør *K. Lyders-Petersen* (R.), *Steen Steen Rode* og direktør *P. E. Vissing* (K.).

Direktion: *Jørgen Hedegaard*, adm., og *Børge Frederiksen*.

Underdirektører: *Peter Jerving*, *Petter Lundstedt*, *Erik Lærke*, *Ole Suhrholm* og *Finn Gad Thostrup*.

A/S Det Kjøbenhavnske Creditassurance-Compagni.

Amaliegade 39, 1256 Kbhvn K. Tlf. (01)143063.

Stiftet 20 februar 1967. Aktiekapital: 4 mill. kr. fuldt indbetalt.

Selskabets formål: kautions- og kreditforsikring.

Bestyrelse: Vicedirektør *Edvard Christensen*, landsretssagfører *Jørgen Gorrissen*, formand; direktør *Børge Frederiksen*; direktør *Jørgen Hedegaard*; direktør *Helge Thare*.

Direktion: *Ivar Langer Andersen*.

Underdirektører: *Hagbard Randsborg* og *Erik Secher-Schmidt*.

Assurance-Compagniet Baltica-Skandinavica, A/S.

Bredgade 40, 1299 K. Tlf. (01) 14 21 22.

Assurance-Companiet Baltica A/S stiftet 30 oktober 1915, fusioneret pr. 1 januar 1972 med Forsikrings-Aktieselskabet Skandinavica stiftet 3. juni 1899 under ovennævnte navn. (Bifirmanavne: Absalon, Dansk Folkeforsikringsanstalt-Brand og Skandinavia Reinsurance Company Limited).

Aktiekapital: 38,4 mill. kr., fuldt indbetalt.

Formål: at tegne forsikringer og genforsikringer i alle forsikringsbrancher undtagen direkte tegnet livsforsikring.

Bestyrelse: Højesteretssagfører *H. Bech-Bruun*, formand; højesteretssagfører *Michael Reumert*, næstformand; skibsreder *Georg Andersen*; fabrikant *Svend Bergsøe*; direktør *G. Halling-Andersen*; direktør *H. I. Hansen*; højesteretssagfører, dr. jur. *Bernt Højle*; grosserer *Henry Jakobsen*; direktør *Andreas Jepsen*; professor, dr. phil. *Børge Jessen*; direktør *J. E. Olesen*; direktør *S. T. Westenholz*.

Direktion: *Harry Hansen*, *S. Øst Hansen*, *Finn Hertz*, *E. Schøller Larsen*, *Aa. Stougaard Pedersen*, *A. Skelbæk-Pedersen* og *H. Thranow*.

1600a Aktieselskabet Hafnia-Skadeforsikring.

(Forsikrings-Aktieselskabet Danske Phoenix).

Holbergsgade 3, 1007 K. Tlf. (01) 141890.

Stiftet 5 decbr. 1917. Tegner ansvars-, automobil-, brand-, driftstabs-, glas-, komb. hus- og grund-

ejer-, kautions-, lov-, tyveri-, vandskade-, syge og ulykkes- samt genforsikring. Aktiekapital: 4 mill. kr., fuldt indbetalt.

Kontrollkomité: direktør, oberstløjtnant* *Erik Scheibel* (K.D.M.), formand; næstformand —; professor, dr. phil. *N. E. Nørlund* (S.K.D.M.), (F.M.1.), (F.H.T.); direktør *H. V. Bundesen* (R¹); professor, dr. jur. *A. Vinding Kruse* (R.); højesteretssagfører *Franz Bülow*; professor, dr. phil. *B. Strömgreen* (R¹); direktør, civiling. *Ebbe Christensen*; forstander, *M.F. Svend Karlskov Jensen*; direktør *F. Loppenhien* (K¹.D.M.); direktør *O. Schlegel* (K¹.D.M.) og civing., dr. phil & techn. *H. Topsøe* (R.).

Direktion: direktør, landsretssagfører *J. S. Dreyer* (R¹), formand; direktør, cand. act. *N. E. Andersen* (R¹); direktør, cand. act. *R. Lund-Andersen*; direktør, cand. polyt. *M. Loppenhien*; direktør *H. H. Mathiesen* (R.); direktør, advokat *H. Palludan* (R.).

Prokurister: vicedirektør, cand. jur. *V. Berthelsen*; vicedirektør, cand. jur. *J. Pram Rasmussen*; vicedirektør, cand. polyt. *P. V. Andersen*; underdirektør *Otto Jensen*; kontorchef *H. V. Skoven*; kontorchef *O. W. Petersen*; kontorchef *M. Sandbjerg Nielsen*; indkøbschef *G. Sally*; direktionssekretær, advokat *Carsten Sommer*; personalechef, cand. jur. *J. Fr. Laier*.

Selskabets læge: overlæge, dr. med. *T. Svend Hansen*.

Forsikrings-Aktieselskabet Trekroner.

Jens Kofods Gade 1, 1268 K. Tlf. (01) 1323 23

Stiftet 1918. Aktiekapital 2 mill. kr. Præmieindtægt i 1971: 25 mill. kr. Tegner ansvars-, autotransport-, brand-, driftstabs-, familie-, glas-, godstransport-, husejer-, busbukke-, indbrudstyveri-, knaltert-, landtransport-, maskin-, motorkøretøjs-, svampeskade-, ulykkes- og vandskedeforsikringer samt indirekte forretning.

Bestyrelse: advokat *K. Regnarsen*, formand; direktør *H. Henningsen*; direktør *René Theler-Bibus*; direktør *Arno Schwyzer*; direktør *J. Gundelach*.

Direktion: *Erik Nielsen*, adm. og *Sv. Rasmussen*, underdirektør.

Prokurister: kontorchef *P. Bendixen*, kontorchef *N. Sjøstrøm*, kontorchef *K. Werchmeister* og prokurister *O. Rasmussen* og *B. Binnerup*.

Forsikrings-Aktieselskabet Skjold.

Amaliegade 27, 1256 K. Tlf. 15 15 11.

Stiftet 24 septbr. 1884. Aktiekapital 2 mill. kr. (96 pct. indbetalt). Tegner al skadeforsikring. Indbetalt aktiekapital og kapitalreserver pr. 31 decbr. 1971 11,3 mill. kr. Tekniske reserver for egen regning 35,6 mill. kr. Præmieindtægt i 1971: 47,2 mill. kr.

Bestyrelse: direktør, cand. jur. *L. Koejoed* (K.), formand; landsretssagfører *Arne Trolle*; direktør *U. Torp-Pedersen* (R.).

Direktion: cand. act. *H. Colding-Jørgensen* (R.), adm. direktør; cand. jur. *C. P. Heiede* (R¹); cand. jur. *J. Wogelius Nielsen* (R.), H.D.

Vicedirektør: cand. jur. *Poul Schiørring*.

Underdirektører: *Charlie Hauge*, H.D., *Erik Hansen* og *N. Hommelgaard*.

Kontorchef: *K. Bøgestrom*.

Selskabets læge: professor, overlæge, dr. med. *Bent Sørensen*.

1601

Andels-Pensionsforeningen.

(Gensidigt pensionsforsikringselskab).

H. C. Andersen Boulevard 47, 1553 V. Tlf. (01) 1427 28.

Stiftet 1919. Antal forsikringer 45.112. Alderspensioner ca. 116 mill. kr. årligt. Enkepensioner ca. 59 mill. kr. årligt. Alt pr. 31 decbr. 1971.

Formand: uddeler *E. Rasmussen*.Adm. direktør: cand. act. *B. I. Schmidt*.Aktuar: cand. act. *O. Høyer Andersen*.**Genforsikringselskabet Nerva A/S.**

Rosenørns Allé 1, 1070 V. Tlf. 35 22 11.

Stiftet 3 juli 1919. Formål: genforsikring af livs- og pensionsforsikring samt brand- og tyveriforsikring. Aktiekapital 2 mill. kr. (fuldt indbetalt).

Adm. direktør: *T. Sørensen (R¹)*.**Forsikringsaktieselskabet Nordlyset.**

Strandpromenaden 3, 3000 Helsingør. Tlf. (03) 21 44 22.

Stiftet 1945. Aktiekapital 3 mill. kr., deraf på 2 mill. 48 pct. indbetalt og på 1 mill. 50 pct. indbetalt. Formål: at tegne forsikringer og genforsikringer i alle skadesforsikringsbrancher ved filialer og agenturer såvel i indlandet som i udlandet. Samlet præmieindtægt i 1971: 46,4 mill. kr. Samlede garantimidler samt præmie- og skadesreserver (netto f.e.r.) 31 decbr. 1971: 38,7 mill. kr.

Bestyrelse: direktør, konsul *H. E. C. Madsen (R.)*, (N.O.N.5.), bestyrelsens formand; landsretssagfører *M. Finn Poulsen (R.)*, bestyrelsens næstformand; statsrevisor *K. Damsgaard (K.)*; grosserer *H. K. Edby (R.)*; amtmand *J. Elkjær-Larsen (K¹)*; højesteretssagfører *Adam Jacobi*; direktør, generalkonsul *S. Littauer (R¹)*, (D.r.K.Ft.).

Direktion: *S. Littauer (R¹)*, (D.r.K.Ft.), adm.Vicedirektører: *E. Pejstrup* og *H. Thorsted*.Underdirektører: *J. Voss* og *E. Skade Larsen*.

Prokurister: kontorchef *P. Lohse*; afdelingschef *Erling Pedersen*; kontorchef *P. Warlo*.

1602 Ulykkesforsikringsforbundet for dansk Søfart.

(Gensidigt).

Amaliegade 33, 1256 K. Tlf. 13 86 88.

Oprettet i henhold til lov om forsikring mod følger af ulykkestilfælde.

Repræsentantskab og bestyrelse: direktør, cand. jur. *N. Kamper (R.)*, formand; direktør *P. Mørch-Hansen*, næstformand.

Direktør: *B. Vilstrup-Møller*.**Ulykkesforsikringsforbundet for dansk Fiskeri.**

(Gensidigt).

Platanvej 12, 1810 V. Tlf. (01) 21 83 11.

Oprettet i henhold til lov om forsikring mod følger af ulykkestilfælde.

Repræsentantskab og bestyrelse: fiskeskipper *Søren Knudsen*, formand; fiskeskipper *Jørgen Heilesen*, næstformand.

Direktør: *H.-H. Rasch-Madsen*.**Assuranceforeningen Skuld.**

(Gjensidig). Norge.

„Nørreport“, Frederiksborggade 15, 1360 K. Tlf. (01) 11 68 61.

Er en i 1897 oprettet sammenslutning af nordiske skibsredere med det formål at give gensidig dækning af rederes og befragteres erstatningspligt over for trediemand som følge af skibsførerens, mand-skabets eller skibsagenternes forsømmelser, samt dækning af rederens forpligtelser over for mandskabet i tilfælde af ulykke eller sygdom, for byre og effekter, samt af rederiets strike-risiko. Der er indmeldt ca. 5.000 skibe med 23,5 mill. brutto tons, dansk, islandsk, norsk, finsk og svensk tonnage.

Bestyrelse: skibsreder *Odd Gogstad*, Oslo, formand; direktør *Hans Chr. Henriksen*, Oslo, næstformand; skibsreder *Jørgen Jahre*, Sandefjord; skibsreder *Yngvar Hansen-Tangen*, Kristiansand S; direktør *Allan Bjørklund*, Stockholm; direktør *Curt Högberg*, Stockholm; skibsreder *E. Hahn-Petersen (R¹)*, Kbhvn; direktør, konsul *S. Storm-Jørgensen (R¹)*; direktør *Niels Hahn-Petersen*, Kbhvn; Skibsreder *Niels Victor*, Kbhvn.

Direktion i Oslo: *Annar Poulsson*, adm.Direktion i Kbhvn: advokat *Hans Levy*.**Kommunernes gensidige Forsikringselskab.**

Gyldenløvesgade 11, 1600 V. Tlf. (01) 12 27 88.

Sammenslutning under Kommunernes Landsforening og Amtsrådsforeningen. Gensidigt selskab. Tegner kommunernes forsikring for alle risici.

Formand: borgmester *Henning Rasmussen*, Esbjerg.Direktør: exam. jur. *N. G. O. Berg (R.)*.**Kommunernes Pensionsforsikring A/S.**

Gyldenløvesgade 11, 1600 V. Tlf. (01) 12 27 88.

Sammenslutning under Kommunernes Landsforening og Amtsrådsforeningen. Tegner pensionsforsikring for kommunale funktionærer.

Formand: borgmester *Henning Rasmussen*, Esbjerg.Direktør: exam. jur. *N. G. O. Berg (R.)*.**Forsikringselskaber, berettigede til overtagelse af arbejdsgiveres ansvar. 1603**

I henhold til lov nr. 183 af 20 maj 1933 som ændret ved senere love, senest lov nr. 128 af 26 april 1972 og lov nr. 261 af 7 juni 1972 har neden-nævnte forsikringselskaber erholdt anerkendelse i henseende til overtagelse af det arbejdsgivere ifølge nævnte lov påhvilende ansvar, nemlig:

Gensidige selskaber.

AU/MLU Forsikring G/S, Polititorvet 14, 1594 V. Tlf. 11 33 11.

Danske Privatbaners gensidige Ulykkesforsikringsforening, Nyropsgade 37, 1602 V. Tlf. 123201.

Danske Slagtermestres Landsforenings Ulykkesforsikringselskab G/S, Hunderupgade 9, 5000 Odense. Tlf. (09) 12 87 30.

Det gensidige Forsikringselskab „Danmark“, Parallelvej 17, 2800 Lyngby. Tlf. 87 88 11.

Gartnernes gensidige Ansvars- og Ulykkesforsikring, Anker Heegaardsgade 2, 1609 V. Tlf. 15 28 08.

De samvirkende danske Andels-slagteriernes gensidige Ulykkesforsikringselskab, Axeltorv 3, 1609 V. Tlf. 11 56 00.

Jernindustriens Ulykkesforsikring G/S, Jernbane Allé 45, 2720 Vanløse. Tlf. 7421 11.

Kommunernes gensidige Forsikrings-selskab, Gylde-løvesgade 11, 1600 V. Tlf. 12 27 88.
liegade 33, 1256 K. Tlf. 13 86 88.

Textilindustriens Ulykkesforsikring G/S, Smalle-gade 14, 2000 F. Tlf. 107711.

Husmændenes Ulykkesforsikring G/S, Nørre Vold-gade 16, 1358 K. Tlf. Minerva 8583.

Forsikringsforbund oprettede i henhold til ulykkesforsikringslovens § 16.

Ulykkesforsikringsforbundet for dansk Søfart, Ama-liegade 33, 1256 K. Tlf. 138688.

Ulykkesforsikringsforbundet for dansk Fiskeri, Pla-tanvej 12, 1549 V. Tlf. 218311.

Selskaber med begrænset ansvar.

A/S „Det kongelige octr. alm. Brandassurance-Com-pagni“, Højbroplads 10, 1248 Kbhvn K. Tlf. 141516.

A/S Forsikringselskabet „Codan“, „Codanhus“, Gl. Kongevej 60, 1899 V. Tlf. 212122.

Assurance-Compagniet „Baltica“, A/S, Bredgade 42, 1299 Kbhvn K. Tlf. 142122.

Forsikrings-Aktieselskabet „Danske Lloyd“, Hol-mens Kanal 42, 1060 Kbhvn K. Tlf. 121160.

Aktieselskabet „Hafnia-Skadeforsikring“, Holbergs-gade 3, 1097 K. Tlf. 141890.

Forsikringsaktieselskabet „Haand i Haand“, Hol-mens Kanal 22, 1060 Kbhvn K. Tlf. 151973.

Forsikringsaktieselskabet „National“, Holmens Kan-al 22, 1060 K. Tlf. 157565.

Forsikrings-Aktieselskabet „Norden“, Parallelvej 17, 2800 Lyngby. Tlf. 87 88 11.

Forsikringsaktieselskabet „Nordeuropa“, Amager-torv 11, 1004 Kbhvn K. Tlf. 145411.

Forsikringsaktieselskabet „Nordlyset“, Strandpro-menaden 3, 3000 Helsingør. Tlf. (03) 214422.

Forsikringsaktieselskabet „Nye Danske af 1864“, Rådhuspladsen 14, 1550 V. Tlf. 150642.

Forsikrings-Aktieselskabet „Skandinavien“, Kongene Nytorv 6, 1096 K. Tlf. 152244.

Forsikrings-Aktieselskabet „Skjold“, Amaliegade 27, 1256 Kbhvn K. Tlf. 151511.

Forsikringsaktieselskabet „Terra“, Holmens Kanal 22, 1060 K. Tlf. 151413.

Nordisk Ulykkesforsikrings-Aktieselskab af 1898, Grønningen 17, 1270 K. Tlf. Minerva 8111.

Schweizisk Ulykkesforsikrings-Aktieselskab i Win-terthur, Halmtorvet 20, 1700 V. Tlf. 212288.

„Zürich“, Almindeligt Ulykkes- og Ansvars-Forsik-rings-Aktieselskab i Zurich, Rådhuspladsen 75, 1550 V. Tlf. 121313.

Arbejdsmarkedets Tillægspension.

Skovledet 93-95, 3400 Hillerød. Tlf. (03) 20 02 17.

Oprettet ved lov nr. 46 af 7 marts 1964 med det formål at udbetale lønmodtageren m. fl. tillægspension.

Arbejdsmarkedets Tillægspension er oprettet som en selvstændig institution, der finansieres ved bidrag fra de af ordningen berørte lønmodtagere og arbejds-givere.

Bestyrelse.

Direktør *G. Drachmann* (R¹), formand.

Direktør *L. Hartwell* (R¹).

Direktør *Kaj Poulsen*.

Direktør *P. Schade-Poulsen*.

Godsejer *A. U. Juhl* (K.).

Forbundsformand *Thomas Nielsen*.

Forbundsformand *Hans Rasmussen*.

Økonom *Holger Jensen*.

Direktør *Marvin Madsen*.

Direktør.

G. R. Nelson (R.). (III.9.).

Ledende medarbejdere.

Underdirektør *Peer Holm*, juridisk afdeling.

Underdirektør *Bent Hæstrup*, teknisk-administrativ afd.

Underdirektør *S. Petersen*, regnskabsafdeling.

De samvirkende centralforeninger af sygekasser i Danmark.

Nyropsgade 37, 1602 V.

Sammenslutning af de 13 centralforeninger, der omfatter alle statsanerkendte sygekasser i de enkelte landsdele. Formål: at virke for sygekassernes interesser indbyrdes og overfor stat, kommune m. v.

Forretningsudvalgets formand: *Niels Mørk*.

Statsanerkendte arbejdsløshedskasser.

Arbejdsdirektoratet. Adelgade 13, 1304 K. Tlf. (01) 11 68 40.

Arbejdsløshedskasser, der virker i overensstem-melse med lovbekendtgørelse nr. 314 af 22 juni 1971 om arbejdsformidling og arbejdsløshedsforsikring m. v., kan søge om statsanerkendelse og opnå ret til tilskud fra staten. Kasserne skal yde deres medlem-mer understøttelse under uforskyldt arbejdsløshed.

Af tillidsmændene for kasserne afholdes under for-sæde af arbejdsdirektøren et årligt møde, hvor der forhandles om kassernes virksomhed og samarbejde, og hvor der vælges repræsentanter og suppleanter for disse til landsarbejdsnævnet, se afd. 1047.

1617

Større erhvervsvirksomheder.

Det Store Nordiske Telegraf-Selskab.

Kongens Nytorv 26-28, 1050 Kbhvn. Tlf. (01) 12 00 88.

Stiftet 1 juni 1869. Formål: telegraf- og telefonvirksomhed samt fabrikation af elektriske og mekaniske apparater.

Aktiekapital: 72 mill. kr. Selskabet, der har sæde og kontor i Kbhvn, er ejer eller medejer af undersøiske telekommunikationskabler i Europa, i Nordatlanten og i Østasien. Det europæiske og østasiatiske kabelnet er indbyrdes forbundet ved forbindelser gennem U.S.S.R.

*Bestyrelse.*Direktør *H. Stevenius-Nielsen* (K¹), formand.Direktør *B. Suenson* (K¹, D.M.), næstformand.Konsulent *H. P. Andersen*.Gårdejer *Gustav Holmberg, M.F.*Direktør, civilingeniør *Erik B. Rasmussen*.Direktør, professor *K. E. Bredahl Sørensen* (R.).Professor, dr. jur. *Max Sørensen* (R.).*Direktion.**Leif Christensen.**W. Drenck.**P. Laursen* (R.).*Hovedkontoret.*Underdirektør *P. E. V. Jørgensen*.Underdirektør *H. Nonbo Pedersen*.Overingeniør *A. Pedersen*.

1618

Kjøbenhavns Telefon Aktieselskab.

Nørregade 21, 1199 Kbhvn K. Tlf. „Telefonhuset“ og (01) 00 19.

Virksomheden påbegyndt i januar 1881 af „The International Bell Telephone Company“'s danske afdeling, 1882 overtaget af Kjøbenhavns Telefon-Selskab, der 1894 ændrede navn til Kjøbenhavns Telefon Aktieselskab. Siden 6 oktbr. 1898 tidsbegrænsede statskoncessioner på anlæg og drift af telefoner på Sjælland med Amager. Fra 1 juli 1946 udvidelse med Bornholm og 1 januar 1948 med Lolland og Falster. Koncessionen er senest ved min. for offentlige arbejders bekendtgørelse af 28 juni 1961 givet for alle disse områder således, at koncessionen forbliver i kraft i 5-årige perioder, ved hvis udløb staten er berettiget til helt eller delvis at indløse selskabets aktier (dog tidligst fra 1 marts 1977). Aktiekapitalen er 150 mill. kr.

I januar 1972: 1.032.267 telefonapparater, 405 offentlige centraler med i alt 741.292 abonnenter, hvoraf 518.694 i Kbhvn og omegn, 186.618 i de sjællandske provinsdistrikter, 10.707 på Bornholm samt 25.273 på Lolland-Falster.

*Bestyrelse.*Fhv. minister, *Kaj Bundvad*, formand.Direktør, civing., dr. techn. *N. E. Holmblad*

(K.D.M.), næstformand.

Civing. *Erik Bohr*.Direktør *S. J. Mailand Christensen* (R.).Amtmand *J. Elkjær-Larsen* (K¹).Folketingsformand, civilingeniør *Knud Enggaard*.Civing. *M. Kierulff* (R.).Kontorchef *O. J. K. Skands* (R.).Købmand, konsul *K. Sidenius* (R¹).*Administration.**Direktion:*Telefondirektør, civing. *Johannes Rosbæk* (R.).Vicedirektør, cand. polit. *Jens Horn* (R¹).Advokatkontor: advokat *Urban Larsson*.Organisationskontor: kontorchef *S. Thøgersen*.PR-tjeneste: PR-chef *John C. Jensen*.*Abonnementsafdelingen:*Afdelingschef, overingeniør, civing. *C. J. Wendt* (R¹).Afdelingsingeniør, civing. *B. Hauschildt*.Abonnementsforhold: kontorcheferne *L. Edinger*, *E. Rønne Hansen* og *Scharff Jensen*.Centraltjenesten: trafikinspektør *A. Sønderby Hansen*.Telefonbogen: redaktør, kontorchef *Olaf Nielsen*.Mønttelefonkontoret: kontorchef *Kai Brank* (R.).*Personaleafdelingen:*Afdelingschef, landsretssagfører *J. Jørnøw* (R.).Kontorchef, cand. jur. *B. Bévoort*.— *Kay Nielsen*.— cand. jur. *Otto Jørgensen*.— *E. Marlet*.*Regnskabsafdelingen:*Afdelingschef, regnskabschef *B. W. Andreasen* (R.).Bogholderi: kontorchef *E. Adelhardt*.Kassererkontor: kontorchef *Hans Bassøe*.Kontoret for administrativ statistik: kontorchef, cand. polit. *H. Mansa*.Regningskontor: kontorchef, fru *Inga Lykkesen*.Revisionskontor: kontorchef *C. G. Gerhard*.Økonomikontor: kontorchef, cand. oecon. *H. Hoegh*.*Teknisk afdeling:*Afdelingschef: cheffingeniør, civing. *Ib Carlsen* (R.).Afdelingsingeniør, civing. *A. W. L. Hillestrøm*— civing. *I. M. Albrechtsen*.— civing. *E. Dencker-Nielsen*.Overarkitekt *F. Nissen*.Kontorchef *P. Skiby Christensen*.*Centralafdelingen:*Overingeniør, civing. *H. Borup*.Afdelingsingeniør, civing. *Viggo Johansen*.— civing. *K. Christiansen*.— civing. *J. Akhøj Nielsen*.— civing. *J. Daniel Christensen*.— civing. *J. Arhning*.— *A. Oksholm*.— *K. Freudendal*.Kontorchef *O. Gottlieb*.

Linieafdelingen:

Overingeniør, civing. *K. Iversen Jensen* (R.).

Distriktschef, civing. *J. Hybschmann*.

Afdelingsingeniør, civing. *J. Winge*.

— civing. *J. Wibrand*.

— civing. *H. Edslev*.

— civing. *B. Thue Andersen*.

— civing. *G. Bach-Sørensen*.

— civing. *P. Hartwig Svendsen*.

— civing. *S. Sandorf*.

— civing. *F. Davidsen*.

— civing. *Knud Olsen*.

Kontorchef *K. W. Andersen*.

— *P. Krosgaard Larsen*.

— *Berge Jespersen*.

Inspektør *E. Ahm-Jessen*.

— *B. Thostrup*.

— *P. Bræstrup*.

— *M. Jeppesen*.

Arbejdsinspektør *E. Bagge-Petersen*.

Forsyningstjenesten:

Overingeniør, civing. *G. Norsgaard Jensen*.

Afdelingsingeniør, civing. *E. Aae*.

— civing. *C. C. Fabricius*.

— civing. *B. Bludnikow*.

Kontorchef *F. Schwenck*.

EDB-tjenesten:

EDB-chef, civing. *E. Cordes*.

Kontorchef *Preben Olsen*.

Forvaltningstjenesten:

Forvaltningschef *H. V. Christensen*.

Arkitekt *M. Selbo*.

Lolland-Falster distrikt: Nygade 31, 4800 Nykøbing F.:

Distriktschef, civing. *H. A. Klausen*.

Bornholm distrikt: Sct. Mortensgade 16, 3700 Rønne:

Afdelingsingeniør, civing. *Jørgen Christiansen*.

Fyns kommunale Telefonselskab.

Klingenberg 16, 5100 Odense. Tlf. (09) 0019.

Stiftet år 1900, da amts- og købstadkommunerne på Fyn overtog „Aktieselskabet Fyens Telefonselskab's 20-årige koncession på anlæg og drift af telefoner på Fyn og Thurø. I 1919 fornyedes koncessionen i 20 år og udvidedes samtidig til at omfatte hele Fyns stift; i 1939 forlængedes koncessionen for 10 år, i 1948 forlængedes den til 1962 og er derefter forlænget med 5-årige perioder til 1977. Selskabet er et andelselskab, hvis andelshavere indtil kommunalreformens gennemførelse var Assens, Odense og Svendborg amter samt købstæderne i Fyns stift. Efter 1 april 1970 er samtlige primærkommuner i Fyns amt andelshavere.

1 januar 1972 var selskabets andelsfond: 42,1 mill. kr. Antal telefonapparater: 121.454, centralstationer 85 med 92.729 abonnenter.

Selskabet bestyres af et repræsentantskab på 45 medlemmer, valgt af de andelshavende kommuners bestyrelser, samt af en bestyrelse på 9 medlemmer valgt af repræsentantskabet.

Repræsentantskabets formand.

Borgmester *Laurits Hansen*.

Bestyrelse.

Stiftamtmand *J. Høirup* (K¹.D.M.), formand.

Borgmester *Alfred Nørrelund*, næstformand.

Amtsrådsmedlem *Karl Hansen*.

Borgmester *Axel Jørgensen*.

Direktør *P. Grønberg Christensen*.

Ekspeditionssekretær *Svend Johansen*.

Købmand *Emil Andersen*.

Borgmester *Sv. Nilsson*.

Borgmester *Laurits Hansen*.

Administration.

Adm. direktør: *W. F. L. Hjort* (R.).

Ekspedition: afdelingschef, cand. jur. *K. W. Lassen*.

Overingeniør: *J. E. Normann Nielsen*.

Linieafdeling: afdelingsingeniørerne *I. B. Hougs* og *E. Müller*.

Teknisk udvalg: afdelingsingeniørerne *G. A. Petersen* og *P. Ulrik Nielsen*.

Regnskabsafd.: regnskabschef *O. Rübner-Petersen*.

Centraltjeneste: inspektrice, fru *M. Christensen*.

Jydsk Telefon-Aktieselskab.

Sct. Clemensborg, 8100 Århus C. Tlf. (08) 13 45 00.

Selskabet stiftet 1895. Siden 29 marts 1900 statskoncession på anlæg og drift af telefoner i det nordlige Jylland. Området udvidet ved overtagelse af Vejle Telefonselskab 1914, Forenede sydjydske Telefonselskaber 1922, Statens lokale Telefonanlæg 1923, 10 private småselskaber 1940, koncessionen for Samsø 1 juli 1949, statens lokal anlæg på Anholt, Læsø og Tunø 1 oktbr. 1952 samt Skagen og Hulsig 1 april 1956. Koncessionen er senest ved min. for offentlige arbejders bekendtgørelse af 28 juni 1961 givet for alle disse områder, således at koncessionen — fra og med 1 marts 1962 at regne — forbliver i kraft i 5-årige perioder, ved hvis udløb staten er berettiget til helt eller delvis at indløse selskabets aktier. Aktiekapitalen er 75 mill. kr.

1 januar 1972: 555.629 telefonapparater. 672 offentlige centraler med i alt 423.054 abonnenter, hvoraf 394.962 er indført til 528 automatiske centraler.

Bestyrelse.

Stiftamtmand *H. G. Lorentzen* (K¹.D.M.), formand.

Kontorchef *J. Bang Christensen* (R¹.), næstformand.

Overretssagfører *G. C. Rendbeck*.

Landsretssagfører *K. Kier* (R¹.).

Telefondir. *P. Draminsky* (K.), (Hjv.Ft.).

Departementschef *H. P. Gotrik*.

Redaktør, borgmester *W. Dupont*.

Konsulent, folketingsmand *J. E. Foged* (R¹.).

Direktør *S. Bjerregaard*.

Administration.

Direktion:

Adm. direktør: civing. *R. V. Relsted* (R¹.).

Vicedirektør: civing. *O. H. Giese* (R.).

Sekretariat:

Afdelingschef, cand. jur. *Poul Petersen*.

Afdelingsingeniører: *V. Enggaard Rasmussen*, *C. Jacobsen*, *P. V. Arlev*, *S. Jørgensen* og *V. E. S. Ranjell*.

Kontorchefer: *H. Wissing* og *H. Daniel Nielsen*.

EDB-chef *U. Brøndum*.

Kontorchef *K. E. Kristensen*.

Bygningskontor:

Afdelingsarkitekt *M. Kronborg*.

Kontorchef *N. Wendt*.

Administrationsafdeling:

Afdelingschef *A. G. Bendixen (R.)*, (Hjv.Ft.).Afdelingskontor: kontorchef *S. Revsbæk*.Ekspeditionskontorer: kontorchef *S. Eriksen*.Lønningskontor: kontorchef *E. Nørlem Andersen*.Telefonbogs-kontor: kontorchef *K. L. Andreassen* (Hjv.Ft.).Trafiktjeneste: telefoningeniør *P. Toftdahl*.

Centralafdeling:

Overingeniør *N. Borregaard (R.)*.Afdelingsingeniører: *M. Schonau Hansen, O. Lindum Frederiksen, V. Kjeldsen, K. B. Nielsen og R. Grøn-bæk*.

Linieafdeling:

Overingeniør *A. R. Madsen (R.)*.Afdelingsingeniører: *H. Tølbøll, P. Høgholt Madsen, H. J. Størjeldt, O. Nielsen, A. Jacobsen og B. Soel-berg*.Kontorchef *R. Møller Nielsen*.

Østjydske distrikt:

Distriktschef *P. S. Seidenfaden (R.)*.Afdelingsingeniører: *J. C. Nørager, A. Plaschke og S. Larsen*.

Nordjydske distrikt:

Distriktschef *H. Garkier*.Afdelingsingeniører: *J. C. Selchau og E. Marcussen*.

Sydjydske distrikt:

Distriktschef *J. Lindegaard*.Afdelingsingeniør: *S. Transbøl*.

Vestjydske distrikt:

Distriktschef *P. A. Olesen (R.)*.Afdelingsingeniør: *H. Jensen*.

Regnskabsafdeling:

Regnskabschef *C. Møller (R.)*.Kontorchefer: *N. A. Hougaard Nielsen, S. Jensen og C. A. Petersen*.

1619

DFDS A/S.

Sankt Annæ Plads 30, 1296 K. Tlf. (01) 16 63 00.

Aktiekapital: 150 mill. kr. Ejede 1 januar 1972: 28 lastskibe, 9 passagerskibe og 9 dækkede pramme. Tonnage: 103.004 tons dødvægt.

Bestyrelse.

Skibsreder *K. Lauritzen (K.D.M.)*, formand.Direktør *H. G. Jensen (R.)*, næstformand.Direktør *Ole Lippmann*.Direktør *Ebbe baron Wedell-Wedellsborg*.Direktør *G. Andersen (R¹)*.Professor *Thorkil Kristensen*.

Direktion.

Rudolf Bier, adm.

H. Jensen (R.), adm.*b. P. C. Walker*, adm.

Det Østasiatiske Kompagni.

Holbergsgade 2, 1009 K. Tlf. (01) 11 83 00.

Afdelinger og kontorer i Europa: Argentina, Australien, Brasilien, Brunei, Burma, Burundi, Colombia, Dominikanske Republik, England, Filip-pinerne, Frankrig, Ghana, Holland, Hong Kong, Indonesien, Italien, Japan, Kanada, Kenya, Kuwait, Liberia, Malawi, Malaysia, Mexico, Nigeria, Para-guay, Rhodesia, Singapore, Sydafrika, Tanzania,

Thailand, Tyskland, Uganda, U.S.A., Venezuela, Vestindiske Øer, Vietnam.

Virksomheden begyndt 27 marts 1897.

Kapital: aktiekapital 280 mill. kr. Reserver: 471 mill. kr.

Selskabets formål er handels-, rederi- og industriel virksomhed samt skov- og plantagedrift.

Direktion.

M. Pagh (K.), (Chr.X.Fr.M.).*W. A. Nielsen (R¹)*, (Chr.X.Fr.M.).*T. W. Schmith (R¹)*.

A. P. Møller.

Kongens Nytorv 8, 1098 K. Tlf. 14 15 14.

Firmaet er korresponderende reder for A/S Dampskibsselskabet Svendborg, Dampskibsselskabet af 1912 A/S, Dampskibsselskabet af 1960 A/S og Part-rederiet Maerskgulf.

Indehavere: *A. Mærsk McKinney Møller (K.)* og *Georg Andersen*.

A/S Dampskibsselskabet Svendborg har en aktie-kapital på 49.680.000 kr. (A-aktier 24.840.000 kr. og B-aktier 24.840.000 kr.).

Dampskibsselskabet af 1912 A/S har en aktie-kapital på 72.000.000 kr. (A-aktier 36.000.000 kr. og B-aktier 36.000.000 kr.).

Dampskibsselskabet af 1960 A/S har en aktie-kapital på 11.700.000 kr.

Selskaberne har pr. 18 okt. 1972 en samlet død-vægttonnage på 3.717.739 tons, bestående af ialt:

26 tankskibe	2.875.630 t.d.w.
37 lineskibe	365.214 —
9 bulkarriers	437.610 —
3 køleskibe	21.600 —
8 forsyningskibe	2.361 —
1 gastanker	11.649 —

Repræsentanter i:

U.S.A.: *Moller Steamship Company, Inc.*, One World Trade Center, Suite 3527, New York N. Y. 10048.

Thailand: *Maersk Line, Bangkok Branch*, P.O. Box 692, Bangkok.

Indonesien: *Maersk Line Ltd.*, Djakarta Branch, P.O. Box 552/D.A.K., Jakarda.

Japan: *Maersk Line Ltd.*, C.P.O. Box No. 506, To-kyo.

England: *The Maersk Company Ltd.*, Seventh Floor, 12/20 Camomile Street, London E.C.3.

Australien: *The Maersk Company (Australia), Pty. Limited*, G.P.O. Box 995 H, Melbourne, Victoria.

Firmaet er tillige direktion i A/S The Tanganyika Planting Company Ltd., Dansk Boreselskab A/S, Maersk Line A/S, Maersk Air I/S og Maersk Drilling I/S.

J. Lauritzen.

Hammerengade 1, 1267 K. Tlf. (01) 11 12 22

Firmaet er korresponderende reder/forretnings-fører for Rederiet „Ocean“ A/S og Rederiet „Vester-havet“ A/S, hvis samlede flåde består af 10 køle-motorskibe, 3 tankskibe og 8 polarskibe. Rederi-erne besidder aktiemajoriteten i Esbjerg Tovværks-fabrik, Esbjerg Hermetikfabrik, Aalborg Værft, DFDS og Atlas og ejer en del ejendomme.

Firmaets indehavere er:

I. Lauritzen (R.) og*K. Lauritzen (K.D.M.)*, (M.T.Kha.).

1620 Aktieselskabet Burmeister & Wain's Skibsbyggeri.

Adresse: Postbox 2122, 1015 Kbhvn K.
 Telefon: Asta 1133.
 Telex: 27352 bwyrd dk.
 Telegramadr.: bandwdock københavn.

Stiftet 1 januar 1872 som fortsættelse af en privat virksomhed, der anlagdes i 1843 af Baumgarten og senere overgik til Burmeister & Wain. Fra 16 juli 1971 er firmaets navn: Aktieselskabet Burmeister & Wain's Skibsbyggeri Selskabet bygger skibe af alle arter og udfører reparationer af alle skibstyper.

Selskabet har skibsværft med byggedok for nybygninger samt tørdokker og flydedok for skibsreparationer på Refshaleøen.

Aktiekapital: 70.000.000 kr.

Bestyrelse.

Direktør, civing. *O. Petersen* (R.), formand.
 Direktør, civing. *Aksel Drejet*, næstformand.
 Ingeniør *Svend Aage Berthelsen*.
 Direktør *G. Halling-Andersen* (R.).
 Landsretssagfører *Erik Nielsen*.
 Professor *Carl E. Sørensen*.

Direktion.

Direktør *C. R. Hunderup* (R.).
 Civing. *Per Schrøder* (salgsdirektør).
 Civing. *C. F. Sverdrup* (teknisk direktør).
 Cand. oecón. *Johs. Frederiksen* (økonomidirektør).

**A/S Burmeister & Wain's
 Motor- og Maskinfabrik af 1971.**

Adresse: 1449 Kbhvn K. Torvegade 2.
 Telefon: Asta 2501.
 Telex: 22365, 22366 burmei dk.
 Telegramadr.: Burmeisters.

Stiftet 25. januar 1971 som datterselskab af Aktieselskabet Burmeister & Wain's Maskin- og Skibsbyggeri ved udskillelse fra sidstnævnte selskab af motorfabrikken på Christianshavn samt afdelingerne på Wlders Plads og Tegholmen og datterselskaberne i Holeby og Frederikshavn. Overtog tillige alle varemærker, know-how, licensrettigheder, etc.

Aktiekapital: 120.000.000 kr.

Medio 1971 overgik aktiekapitalen til en større kreds af aktionærer.

Selskabets specialitet er konstruktion og produktion af marine dieselmotorer. B & W-motorer fremstilles på licens af 36 firmaer i 20 lande.

Bestyrelse.

Skibsreder *E. Hahn-Petersen* (R¹), formand.
 Højesteretssagfører *A. Victor Hansen*, næstformand.
 Direktør *E. O. Henriques*.
 Direktør *S. M. Krag* (R.).
 Fabrikant *Søren T. Lyngsø*.
 Direktør *T. Woldike Schmith* (R¹).

Direktion.

Direktør, cand. polit. *Olav Grue* (økonomi, administration, salg).
 Direktør, cand. polyt. *A. Chr. Knudsen* (konstruktion og produktion).

F. L. Smidth & Co. A/S.

Vigerslev Allé 77, 2500 Valby. Tlf. 3011 66.
 Telex 27040 fisco dk. Tlgr. adr.: Folasmidth

Virksomheden grundlagt 2 januar 1882 af ingeniør *F. L. Smidth*, der senere optog ingeniør *Poul*

Larsen og ingeniør *Alexander Foss* som medindehavere. Den 25 oktober 1925 omdannedes firmaet til aktieselskab, og den 4 december 1968 optoges dets B-aktier til daglig notering på Københavns Fondsbørs.

Datterselskaber og salgskontorer i Australien, Brasilien, Canada, England, Frankrig, Indien, Italien, Japan, Mexico, Spanien, Sydafrika, Tyskland og U.S.A.

Aktiekapital 200 mill. kr. opdelt i 40 mill. kr. A-aktier og 160 mill. kr. B-aktier.

Selskabets hovedbeskæftigelse er konstruktion, fremstilling og salg af maskiner for cementfabrikker og beslægtede industrier samt rådgivende ingeniørvirksomhed i forbindelse hermed.

Bestyrelse.

Direktør *Niels Arnh-Jensen* (K.), formand.
 Dr. med. *Tage Kjær*, næstformand.
 Civing. *Christian Arnstedt*.
 Cand. jur. *Niels Arnstedt*.
 Civing. *P. F. Borch* (F.Æ.L.5.).

— *Lars Foss*.

— *Torkild Foss*.

Direktør *Ib Fürst*.

— *Børge Nissen*.

Civing. *F. Smidth* (R.).

Direktion.

Civing. *Nils Foss*, adm.
 — *Christian Arnstedt*.
 — *M. Halbye*.
 — *J. Jerl Jensen*.
 Civiløkonom *N. B. Larsen*.
 Civing. *Vagn Møller*.

Aktieselskabet Nordiske Kabel- og Traadfabriker.

la Cours Vej 7, 2000 F. Tlf. Fasan 7000. Telegram-adr. „Kabelfabrik“. Telex 27121.

Stiftet 1 januar 1898. Formål: at drive fabriksvirksomhed og handel. Selskabet ejer kabelværker på Frederiksberg og i Asnæs, et trådværk i Middelfart, et valseværk i Sundbyøster på Amager, Kabel- og Valseværket „Vibeholm“ i Brøndbyøster pr. Glostrup samt Jerntraadsspinderiet A/S i Varde.

Aktiekapital: 100 mill. kr.

Bestyrelse.

Direktør *B. Suenson* (K¹. D.M.), formand.
 Direktør *S. Pedersen* (K.), næstformand.
 Rektor, prof., dr. techn. *E. Knuth-Winterfeldt* (K.).
 Direktør, professor *K. E. Bredahl Sørensen* (R.).
 Direktør, civing. *Nils Foss*.
 Direktør *Holger Madsen*.

Direktion.

Adm. direktør *Hj. Kyrsting* (R.).
 Direktør *G. Philipsen*.

Aktieselskabet De Danske Sukkerfabrikker. 1621

Langebrogade 5, 1001 K.
 Tlf. Asta 6130. Telegram-adr.: Sukkerfabrikker.

Stiftet 1872. Aktiekapital: 120 mill. kr. Balance pr. 30 april 1972: 592 mill. kr.

Fabrikker: Nakskov, Saksø, Stege, Gørlev og Assens.

Bestyrelse.

Fabrikant *P. F. S. Heering* (R¹), formand.
 Direktør *N. Arnth-Jensen* (K.).
 Direktør *A. B. Bendix* (K.).
 Professor *V. Aa. Jeppesen* (R¹).
 Direktør *Jørgen Anthon*.
 Godsejer *M. E. Houmand-Hansen* (Hjv.Ft.).
 Professor, dr. jur. *T. H. Nielsen* (R¹).
 Direktør *Knud Overø*.

Direktion.

Dr. techn. *H. A. Brüniche-Olsen* (R.), adm.
S. Engel.
E. Porsberg (R.).

Aktieselskabet De Danske Spritfabrikker.

Raffinaderivej 10, 2300 Kbhvn S. Tlf. Asta (01) 1180.

Stiftet 9 august 1881. Har efterhånden overtaget samtlige danske gær- og spritfabrikker. Koncession på fremstilling af gær og sprit af 14 april 1934 — forlænget ved koncessioner af 17 februar 1943, 24 marts 1952 og 18 decbr. 1962 — i henhold til lov nr. 74 af 15 marts 1934. Fremstiller sprit og akvavit på fabrik i Ålborg, sprit på fabrik i Kbhvn, sprit, kartoffelchips m.v. på fabrik i Hobro, gær på fabrikkerne i Randers og Slagelse. Whiskydestilleri i Røskilde, hvor der desuden fremstilles likør, gin, vodka og bitter.

Driver endvidere forsøgsgårdene „Frederikshøj“ ved Ålborg, „Trinderup“ ved Hobro og „Jærnbjerggården“ ved Slagelse.

Salgsafdelinger i Ålborg og Kbhvn.
 Aktiekapital: 21 mill. kr.

Bestyrelse.

Direktør, cand. polit. *E. Lindgren* (K¹.D.M.), (M.T. Kha.), formand.
 Højesteretssagfører, dr. jur. *Bernt Hjejle* (K¹).
 Direktør, landretssagfører *Steen Langebæk*.
 Professor*, dr. phil. *H. Lund* (K.), (H.T.C.F.).
 Kabinetssekretær*, ordenssekretær*, kmhr. *M. O. Oluvsen* (S.K. i diam.).
 Hofjrn., godsejer *H. N. Rottball*.
 Direktør, cand. jur. *H. Søager* (R.).
 Direktør, cand. jur. *J. C. Thygesen* (K¹).

Direktion.

Poul Heegaard.
G. Svandberg (R.).
G. D. Bagger (R.), tekn.).

Carlsberg Bryggerierne.

Vesterfælledvej 100, 1799 Kbhvn V. Tlf. 21 12 21.

Carlsberg Bryggerierne, grundlagt af kaptajn, brygger, dr. phil. *J. C. Jacobsen* i året 1847; den første brygning foretoges 10 novbr. samme år på Gamle Carlsberg. Ifølge grundlæggerens testamentske bestemmelse er bryggeriet Gamle Carlsberg i 1888 overdraget til Carlsbergfondet (se afd. 1675). Bryggeriet Ny Carlsberg stiftedes af brygger, dr. phil. *Carl Jacobsen*; den første brygning foretoges 17 februar 1871. Ved brygger *Carl Jacobsens* gavebrev af 20 januar 1902 overdroges bryggeriet Ny Carlsberg ligeledes til Carlsbergfondet samtidig med oprettelsen af Ny Carlsbergfondet (se afd. 1762). Om Carlsbergs Mindelegat for Brygger *J. C. Jacobsen* henvises til afd. 1762. I 1906 indgik bryggeriet Ny Carlsberg under samme ledelse som bryggeriet Gamle Carlsberg, og bryggerierne blev derefter drevet under firmanavnet: Carlsberg Bryggerierne,

indehaver Carlsbergfondet. Carlsberg Bryggerierne er d. 10 juni 1970 sammensluttet med Aktieselskabet De forenede Bryggerier under navnet:

„Carlsberg Bryggerierne og Tuborgs Bryggerier, De forenede Bryggerier A/S“. Selskabets hjemsted er København, indtil videre med adresse Strandvejen 50, 2900 Hellerup.

Aktieselskabet De forenede Bryggerier.

Strandvejen 50, 2900 Hellerup. Tlf. 29 38 11.

Selskabet stiftet 9 februar 1891 ved sammenslutning af 12 københavnske bryggerier. I 1894 optoges A/S Tuborgs Bryggerier, stiftet 1873, og i 1899 A/S Bryggeriet Trekroner i sammenslutningen.

På en generalforsamling den 10 juni 1970 blev det med virkning fra 1 oktober 1969 besluttet at sammenslutte selskabet med Carlsberg Bryggerierne og at ændre navnet til:

Carlsberg Bryggerierne og Tuborgs Bryggerier, De forenede Bryggerier A/S.

Strandvejen 50, 2900 Hellerup. Tlf. 293311.

Carlsberg Bryggerierne.

Vesterfælledvej 100, 1799 Kbhvn V. Tlf. 21 1221.

Tuborgs Bryggerier A/S.

Strandvejen 50, 2900 Hellerup. Tlf. 293311.

Selskabets produktion omfatter Carlsbergs og Tuborgs ølsorter og mineralvande, Kongens Bryghus hvidtøl, samt malt dels til anvendelse i selskabets bryggerivirksomheder, dels til eksport.

Aktiekapital: 171 mill. kr.

Bestyrelse.

Højesteretssagfører, dr. jur. *Bernt Hjejle* (K¹), formand.
 Professor, dr. phil. et med. *P. Brandt Rehberg*, næstformand.
 Professor, dr. phil. et jur. *Franz Blatt* (K¹.D.M.).
 Professor, dr. jur. *O. A. Borum* (K¹.D.M.).
 Professor, dr. phil. *Kristof Glamann*.
 Professor, dr. phil. *A. Touborg Jensen* (R¹).
 Direktør, statsaut. revisor *Erik Møllerup* (R.).
 Professor, dr. phil. *Arne Noe-Nygaard* (R¹).
 Direktør *Vincent Petersen* (R¹).
 Civing., dr. phil. et techn. *H. Topsøe* (R.).

Direktion.

Direktør *A. W. Nielsen* (K¹), administrerende, formand for direktionen.
 Direktør *Poul Svandholm*, adm.
 Direktør *Birger Breyen*.
 Direktør *C. C. Holmen*.
 Direktør *K. Kalm* (R.).
 Direktør *Gunnar Thomsen*.

Kryolitselskabet Øresund A/S.

Strandboulevarden 84, 2100 Ø.
 Tlf. Triå 66 40. Telegram-adr.: Oeresund.

Stiftet 30 novbr. 1939 ved sammenslutning af statens (Grønlands Styrelses), Aktieselskabet Kryolith Mine og Handels Selskabets og Øresunds kemiske Fabrikker, kommanditselskab ved C. F. Jarl's interesser i kryolitindustrien.

Formål: Minedrift, fabrikation, handel og anden dermed i forbindelse stående virksomhed, samt anbringelse af kapital. Selskabet har koncession på brydning af kryoliten i Ivigtut indtil 1990.



MÆRSK



Luffart



Specialfart

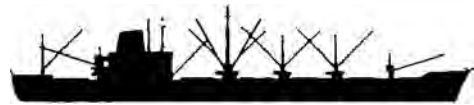

Liniefart



Bulkfart



Tankfart

A·P·MØLLER

SCHULTZ

BOGTRYK I OVER 300 ÅR

OFFSET - FORLAG - BOGBINDERI
FILMSATS M.M.

GOTHERSGADE 49 · 1123 KØBENHAVN K
TELEFON 12 11 95 · TELEGRAM: BOGSCHULTZ

AGRICOLD A/S

AUT. FRYSE- OG KØLEHUSE

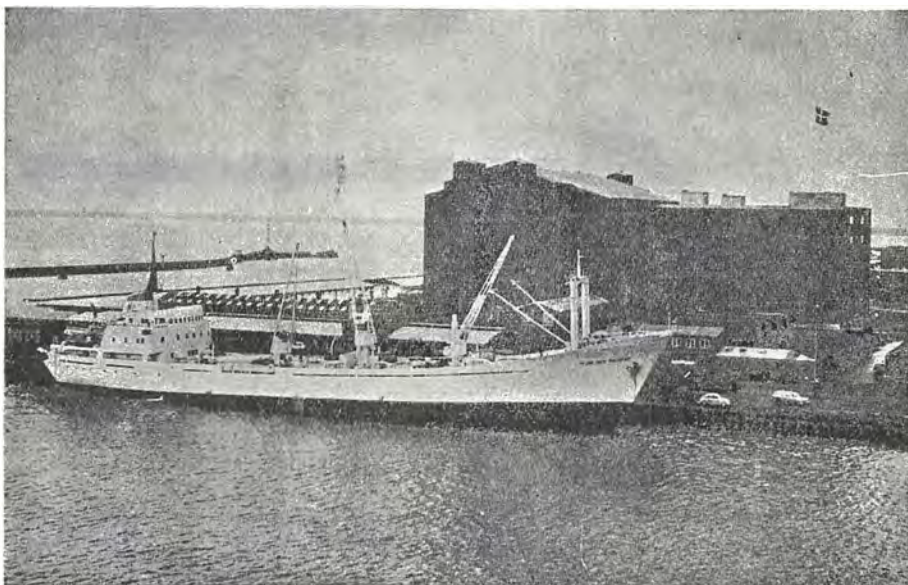

ESBJERG  (05) 12 95 44



NÆSTVED  (03) 72 17 29

Kapital: 45 mill. kr. Lovpligtigt reservefond: 11.250 mill. kr.

Bestyrelse.

Departementschef *E. Hesselbjerg* (R¹), formand.
Højesteretsagfører *E. Richter* (K.), næstformand.
Direktør *Søren Bjerregaard*.
Kammeradvokat, højesteretsagfører *P. Schmilh* (R¹).
Fabrikant *Asger Jensen*.
Direktør, cand. jur. *L. M. Koefoed* (K.).
Landsretsagfører *Palle C. Bruun*.
Direktør, civing. *H. H. Stevenius-Nielsen* (K¹).
Landsretsagfører *Henning Sally*.

Direktion.

V. I. Petersen (R¹), adm. direktør.

Prokura.

Underdirektør, civing. *I. P. Dana*.
Underdirektør, civiløkonom *E. Skougaard Hansen*.
Underdirektør, statsaut. revisor *Willy J. Madsen*.
Direktionssekr., civiløkonom *E. Lerbrandt*.

Aktieselskabet De forenede Papirfabrikker.

Store Strandstræde 18, 1255 Kbhvn K. Tlf. 11 01 11.

Stiftet 1 marts 1889 ved sammenslutning af en række danske papirfabrikker. Selskabet driver nu følgende fabrikker: Dalum (ved Odense), Frederiksberg (Nordre Fasanvej), Københavns Papir- & Karton-Fabrik (Hothers Plads), Maglemølle (Næstved) samt Silkeborg Papirfabrik. Samlet årlig produktionskapacitet ca. 170.000 tons papir, karton og pap.

Til selskabet er tillige knyttet en lang række helt eller delvis ejede datterselskaber.

Aktiekapital: 60 mill. kr.

Bestyrelse.

Direktør *Jørgen Hugo Anthon* (B.L.5.), formand.
Direktør, cand. pharm. *Knud Overø*, næstformand.
Direktør, cand. jur. *I. C. Thygesen* (K¹).
Konsul, grosserer *H. Muus* (R¹).
Direktør, civing. *Jørgen Møller*.
Grosserer, direktør *E. Rasmussen* (R¹).
Direktør *A. B. Bendix* (K.).

Direktion.

J. T. Langebæk, adm.
Hj. Madelung.

1622

Aarhus Oliefabrik A/S.

8000 Århus.

Tlf. (08) 12 40 00. Telegram: Palmfabrik. Telex: 4222 og 4342.

Hjemsted: Århus. Stiftet i 1918 som fortsættelse af den af „Aarhus Palmekærnefabrik“ i 1871 påbegyndte virksomhed. Siden 1891 drevet af „Aarhus Oliefabrik, I.t.d.“.

Selskabet fabrikerer: 1) alle slags spiseolier og fedtstoffer til margarineindustrien samt til fabrikation af chokolade, biscuits, karameller, toffecs, vafler og lign.; sætøloler og olier til konserverfabrikker og husholdningsbrug; lecithinpræparater. 2) standardiserede råolier, affaldsolier, dest. fedtsyrer, fedtalkoholer og fraktionerede fedtsyrer til fabrikation af alle slags sæber, opvaskemidler og kosmetiske artikler. 3) glycerin, stearinsyre og metalsæber. 4) foderstoffer (briketter og skrå) til kraftfoder for kreaturer.

Aktiekapital: 75 mill. kr. Reservefond pr. 30 juni 1971: 28.25 mill. kr.

Datterselsk.: A/S VITUNA, Mørke. Ceylon Trading Co. Ltd., Colombo, Ceylon; Macassar Produce Co. Ltd., Macassar, Indonesien; Société Industrielle des

Huiles au Maroc, S.A., Casablanca, Marokko; Ets. Axel Kjærgaard, S.A., Casablanca, Marokko; DA-NESA-BAU, S.A., Madrid, Spanien.

Bestyrelse.

Direktør *Ove Hansen* (R.), Århus, formand.
Direktør *O. Schou* (R¹), Kbhvn, næstformand.
Prof.* dr. phil. *H. Lund* (K.), (H.T.C.F.), Århus.
Højesteretsagfører *Carl Ricard* (R.), Kbhvn.
Fabrikant *C. Christensen* (R¹). Århus.
Grosserer *H. J. Jakobsen* (R¹), Århus.
Højesteretsagfører *Georg Løber*, Århus.
Civiling. *Mogens Harttung*, Kbhvn.

Direktion.

Adm. direktør: civing. *S. Chr. Højgaard Møllerup* (R.).

Merkantil direktør: *H. F. Andersen*.

Aktieselskabet Korn- og Foderstof Kompagniet.

Tlf. (08) 14 41 11. Telegram: Kompagniet. Telex: 64378
Hjemsted: Århus, Grøndalsvej, 8280 Viby J.

Stiftet i 1896 af en kreds af jyske købmænd.

Selskabets virksomhed: Im- og eksport af korn og foderstoffer, kunsttørrede grønafrøder, specialister i maltbyg og såsæd, fabrikation af foderblandinger til alle slags husdyr og fjerkræ, handel med kunstgødning.

Aktiekapital: 80 mill. kr., reservefonds pr. 31 decbr. 1970: 55 mill. kr.

Filialer og associerede selskaber overalt i landet.

Bestyrelse.

Konsul *S. Warrer* (R¹), Århus, formand.
Generalkonsul *V. B. Strand* (K.), Kbhvn.
Bankdirektør *H. Werdelin-Larsen* (R.), Århus.
Skibsreder *E. Nygaard*, Risskov.
Konsul *T. Bjerglund Andersen*, Højbjerg.

Direktion.

Direktør *H. A. Petersen*, Århus.
Direktør *M. P. Tønnesen*, Århus.
Direktør *C. Hjorth Hansen*, Højbjerg.

Otto Mønsted A/S.

Otto Mønsted Plads 9, 1503 Kbhvn V. Tlf. (01) 11 70 11.

Stiftet 1909 ved overtagelse af den af Otto Mønsted siden 23 novbr. 1883 drevne margarinefabrik. Formål: fabrikation og handel såvel i indland som udland, særlig tilvirkning og forhandling af margarine.

Aktiekapital: 7 mill. kr.

Af aktiekapitalen ejer Otto Mønsted Fond 6,9 mill. kr.

Bestyrelsen består af et bestyrelsesråd og en direktion.

Bestyrelsesråd.

Direktør, cand. jur. *J. C. Thygesen* (K¹), formand.
Højesteretsagf. *H. O. Fischer-Møller* (R.), næstformand.

Grosserer *Dan Bjørner*.

Direktør *H. J. Kier* (R.).

Professor, dr. techn. *E. greve Knuth-Winterfeldt* (K.).
Direktør *John Langebæk*.

Direktion.

Ebbe Tuxen, adm.

Ove Andersen.

Erik Gisselbæk.

Hans Stoltenberg.

Dansk Esso A/S.

Sankt Anne Plads 13, 1298 Kbhvn K. Tlf. (01) 14 28 00.

Etableret 2 april 1889 under navnet Det Danske Petroleum Aktieselskab ved sammenslutning af de af købmandshusene Thøger From, Jørgen Jensen og Rud. Wulff hidtil førte petroleum-importforretninger. Det oprindelige navn ændret til det nuværende 24 juni 1952.

Selskabets formål er fremstilling, raffinering, transport af og handel med råpetroleum og produkter deraf samt virksomhed, der efter direktionens skøn står i forbindelse hermed, endvidere deltagelse i lignende virksomheder i eller uden for Danmark.

Aktiekapital pr. 31 decbr. 1971: 81,6 mill. kr. Selvstændig pensionskasse.

Selskabet har lageranlæg i Avernakke ved Nyborg, på Prøvestenen, i Københavns frihavn, i Ålborg, i Århus og i Esbjerg samt yderligere oplag i en række provinsbyer.

Selskabets flåde bestod den 1 januar 1972 af 6 oceangående tankskibe og 3 mindre tankskibe med en samlet kapacitet af 183.136 t. d. w.

Selskabets raffinaderi ved Kalundborg havde i 1971 en produktionskapacitet på i alt 3,5 mill. tons. Produktionen omf. gas, flydende gas, letbenzin, benzin, petroleum, autodiesel, brændselolie og asfalt.

Bestyrelse.

Direktør *William Barnes*, formand.

Direktør *Viggo Buhl*.

Direktør *Ole Buhl*.

Direktør *E. Ammitzbøll Jensen*.

Direktion.

Direktør *William Barnes*.

Direktør *Ole Buhl*.

Direktør *E. Ammitzbøll Jensen*.

Direktør *J. O. Munk Andersen*.

Ved generalforsamlingsbeslutning af 28 maj 1936 oprettedes „D.D.P.A. Fondet“, hvis navn ved bestyrelsesbeslutning den 13 august 1952 blev ændret til „Dansk Esso Fond“. Fondets kapital pr. 31 decbr. 1971 var 1,8 mill. kr. Formål: at virke til støtte og fremme af samfundsgavnligt formål, både af national, social, videnskabelig, erhvervsmæssig og human karakter.

1623**Den Kongelige Porcelainsfabrik A/S**

Smallegade 45, 2000 Kbhvn F. Tlf. Fasan 4848.

Grundlagt 1775. Omdannet 1779 af Kronen på foranledning af Enkedronning Juliane-Marie.

1868 overgået til privat selskab.

Aktiekapital: 25 mill. kr.

Bestyrelse:

Højesteretsadvokat *J. Bruun* (R¹), formand.

Kmhr., hofjfm. *E. A. Tesdorpf* (R.).

Museumdirektør *A. D. Leth* (R.).

Rådsformand *E. Lindgren* (K¹.D.M.), (M.T.Kha.).

Direktør *John Kai Nielsen*.

Direktion:

J. Fog-Petersen (R.).

Filialer og repræsentationer:

Kbhvn: Amagertorv 6.

London: The Royal Copenhagen Porcelain Co., Ltd., 5, Old Bond Street.

Paris: Ste. Sciad. La Boutique Danoise, 42, Avenue de Friedland.

Toronto: Georg Jensen (Canada) Ltd. 95 a Bloor Street West.

New York: Royal Copenhagen Porcelain Corp., 573 Madison Avenue.

A/S Bing & Grøndahls Porcellænsfabrik.

(Porcelainfabrikerne Bing & Grøndahl og Norden A/S).

Vesterbrogade 149, 1502 Kbhvn V. Tlf. 21 28 09.

Selskabet blev stiftet 19 april 1853 og blev 1895 omdannet til aktieselskab. Selskabets produktion er såvel brugsporcelæn som kunstporcelæn, stentø m. m.

Aktiekapital: 21 mill. kr.

Bestyrelse.

Direktør *A. Elsass* (R.), S.H., formand.

Direktør, ingeniør *Poul Pedersen*, næstformand.

Direktør, landsretssagfører *Steen Langebæk*.

Direktør, civing. *Viggo Piper* (S.V.3¹).

Direktion.

Ole Simonsen (R¹), adm.

Palle Bredegaard, tekn.

Ebbe Simonsen, merk.

Thomas B. Thrige Fond.

Tolderlundsvej 2, 5000 Odense. Tlf. (09) 14 10 92.

Stiftet af fabrikant Thomas B. Thrige og hustru Ingeborg Thrige, f. Rasmussen. Kgl. konfirmeret fundats af 23 decbr. 1933. Fondens formål er fortsættelse af den virksomhed, fabrikant Thomas B. Thrige som ejer af de til fonden skænkede aktiver har udøvet, under opretholdelse af denne virksomheds anseelse og økonomiske og tekniske standard. Af indvundne midler skal med respekttering af de i overdragelsesdokumentet og fundatsen indeholdte bestemmelser ydes støtte til dansk erhvervsliv, fortrinvis industri og håndværk.

Bestyrelse.

Direktør, civing. *S. Holmblad* (R.), formand.

Rektor, professor, dr. techn. *E. C. F. greve Knuth*.

W. Winterfeldt (R¹).

Aage Lommer (R.).

Direktør, cand. jur. *Poul J. Svanholm*.

Direktør, cand. jur. *Poul Madsen*.

Else From, sekretær.

I/S Berlingske Tidende.

Plestråde 34, 1112 Kbhvn K. Tlf. CE 7575.

Virksomheden er grundlagt 3 januar 1749 af bogtrykker E. H. Berling og har siden været i slægten Berlings eje. I henhold til stifterens barneharn, kammerherre J. C. E. Berlings testamente oprettedes fra 1 januar 1896 et interessentskab bestående af dennes 5 børn som interessenter. Interessentskabets virksomhed består i udgivelse af dag- og ugeblade samt bogtrykkerivirksomhed.

For tiden udgiver interessentskabet følgende blade: dagbladet „Berlingske Tidende“, „Berlingske Aftenavis Weekend“ og „B.T.“ samt ugebladene „Søndags-B.T.“, „Billed-Bladet“ og månedsskiftet „Populær Radio og T.V. Teknik“.

Til interessentskabet er knyttet:

A/S De Berlingske Virksomheder (aktiekapital: 10 mill. kr.), der udgiver dagbladet „Jydske Tidende“, og Det Berlingske Officin A/S (aktiekapital: 7 mill. kr.).

I/S Berlingske Tidendes bestyrelse.

Chefredaktør *Terkel M. Terkelsen* (R¹.), formand.

Direktør *Ove Hauschild*.

Direktør *Hans Jacob Moresco*.

Direktør *Hjalmar Rosenblad*.

Chefredaktører.

Age Deleuran (R.).

Niels Nørlund.

Adm. direktør.

Henry Dupont Jochumsen.

Vilh. Christiansen A/S.

Jernholmen 2-10, 2650 Hvidovre. Tlf. (01) 49 28 00

Grundlagt 6 januar 1888 af generalkonsul Vilhelm Christiansen.

Vin en gros.

Omdannet til aktieselskab 1 april 1951.

Aktiekapital: 4 mill. kr.

Bestyrelse.

Fabrikant *Peter Heering* (sen.), (R¹.), formand.

Fabrikant *Peter Heering* (jun.).

Skibsrøder *William Heering*.

Direktion.

Direktør *Jørn Kofoed*, adm.

Direktør *Børge Søgaard*.

Vingaarden A/S.

Klostervej 5-13, 5100 Odense. Tlf. (09) 12 00 12.

Grundlagt 1 maj 1895 af konsul Th. Andersen under navnet Odense Vin Kompagni, der senere har opkøbt en række andre vinfirmaer. Vin engros samt produktion og eksport af dansk kirsebærvin m. v. Omdannet til aktieselskab 1 februar 1962.

Aktiekapital: 9,9 mill. kr.

Bestyrelse.

Direktør *Poul J. Svanholm*, formand.

Overlæge *Kjeld Andersen*.

Rådgivende ingeniør *E. Friis Jespersen*.

Direktør *H. B. Krogh*.

Jack Yogman, President.

Direktion.

John Valentin Madsen, adm.

Vinhandler *N. O. Andersen*.

1624

Egmont H. Petersens Fond.

„Gutenberghus“, Vognmagergade 7, 1120 Kbhvn K.

Oprettet i henhold til afdøde kgl. hofbogtrykker Egmont H. Petersens testamentariske ønske af hans hustru Elisabeth Egmont-Petersen, født Abel, og børn ved fundats af 31 marts 1920, stadfæstet 5 septbr. 1923 (se også afd. 1762).

Fondens formål er at fortsætte driften af de fonden overdragne, af afdøde kgl. hofbogtrykker Egmont H. Petersen grundlagte og oparbejdede virksomheder og derigennem indvinde midler til velgørende øjemed.

Fondens midler anvendes til: 1) hjælp til trængende enligstillede kvinder med børn, der er undergivet deres forsorg, 2) uddeling af mad, brændsel og klæder til fattige, især om vinteren, 3) hjælp til

trængende i sygdomstilfælde, 4) støtte, derunder gennem ydelse af rentefri lån, til ubemidlede børns og unge menneskers opdragelse og uddannelse.

Bestyrelse.

Landsretssagfører *Esben Dragsted*, formand.

Direktør *Irs. Bjarne Fogh*, næstformand.

Civiling. *Mogens Harttung*.

Direktør *E. Rasmussen* (R¹.).

Professor, dr. phil. *Niels Egm. Christensen*.

Fonden er indehaver af og driver følgende danske virksomheder:

Egmont H. Petersens kgl. Hof-Bogtrykkeri.

Gutenberghus-Bladene, Forlagshuset A/S,

H. Aschehoug & Co. Dansk Forlag A/S,

herunder:

J. Fr. Clausens Forlag, H. Hagerups Forlag,

H. Hirschsprungs Forlag,

endvidere:

Gutenberghus Reklamebureau,

Gutenberghus Reklame Film.

Lyre og Valbo Reklamebureau A/S.

Fonden er endvidere indehaver af og driver følgende udenlandske virksomheder:

Hemmets Journal A/B, Malmø,

A/S Hjemmet, Oslo,

EHAPA-Verlag G.m.b.H., Stuttgart,

Gutenberghus Reklam A/B, Stockholm.

International Air Marketing A/S.

Internord A/S, Gutenberghus, Oslo.

Kraks Legat.

Nytorv 17, 1450 Kbhvn K. Tlf. (01) 12 03 08.

Stiftet af Ove Krak og hustru 27 januar 1922. Fundats kgl. stadfæstet 13 februar 1924.

Formål: at fortsætte og drive de af Ove Krak og hans kompagnon indehavede og ledede virksomheder.

Legatet udgiver: Kraks Vejviser, Export Directory of Denmark, Kraks Blå Bog, Danmarkshistoriens Blå Bog, Krak: Større Gårde og Skove, Kraks Lomme-Vejviser, Kraks Kort over København, Kraks Kort over Provinsbyer, Kraks Tidstavler, Dansk Civil- og Akademiingeniør Stat m. m. Endvidere i samarbejde med udenrigsministeriet publikationerne: Danmark, Dänemark, Danemark og Dinamarca.

Overskuddet anvendes til bedste for dansk handel og industri m. v.

Bestyrelse.

Grosserer *Dan Bjørner*.

Konsul *Hans Muus* (R.), Odense.

Direktør, civing. *C. Hill-Madsen* (R¹.).

Direktør.

Landsretssagfører *F. E. A. Hilsted* (R.).

I/S Datacentralen af 1959.

Ved Stadsgraven 15, 2300 Kbhvns S. Tlf. Asta 1022.

Stiftet 1959. Interessenter: Den danske stat, Kbhvns kommune, Frdbg kommune, Kommunernes landsforening og Amtsrådsforeningen i Danmark. Formål: at etablere og drive en databehandlingscentral fortrinsvis til udførelse af statens og kommunernes databehandlingsopgaver.

Bestyrelse.

Afdelingschef *K. O. Bredahl* (R¹.), formand.

Overborgmester *Urban Hansen*, næstformand.

Departementschef *B. G. Toft-Nielsen*.
 Borgmester *P. Fenneberg* (R¹).
 Departementschef *C. C. F. Langsøth* (K¹.D.M.).
 Borgmester *Jens Mathiasen*, Herning.
 Afdelingschef *H. R. Vogt* (R¹).
 Folketingsmedlem *Bent Sørensen*, Hundested.
 Rigsstatistiker *N. V. Skak-Nielsen* (R.).
 Amtsborgmester *V. Hauch* (R.).

Direktion.

Willy Olsen, adm. direktør, H.D.

1625 **Andelselskaber og -organisationer.**

Fællesforeningen for Danmarks Brugsforeninger.

Roskildevej 65, 2620 Albertslund. Tlf. (01) 648866.

Oprettet 1896. Fællesforeningen har afdelinger og fabrikker rundt i landet. Formål: ved indkøb og produktion bistå brugsforeningerne med at skaffe deres medlemmer de bedst mulige varer til de lavest mulige priser, samt bistå de indmeldte foreninger såvel vedrørende varefordeling som oplysningsmæssigt og at repræsentere brugsforeningsbevægelsen over for lovgivningsmagten, offentlige institutioner og i nordisk og internationalt samarbejde. FDB kan drive detailhandel såvel ved at overtage eksisterende brugsforeninger som ved at etablere nye butikker.

Fællesforeningens medlemstal omfattede ved udgangen af 1971 ca. 1620 brugsforeninger samt 240 andre andelsforetagender m. v.

Vareomsætningen 1971 var 2.799 mill. kr. Produktionen på egne fabrikker og datterselskaber udgjorde samme år 566 mill. kr.

Fhv. handelsminister *Lars P. Jensen*, Torslundevej 127, 2630 Taastrup, bestyrelsens formand.

Cand. polit. *Ebbe Groes*, førstedirektør.

De danske Mejeriers Fællesorganisation.

Kontor: Mejerikontoret, Frederiks Allé 22, 8000 Århus C.
 Tlf. (06) 13 26 11.

Telegramadr.: Mejeribrugget. Telex 4307.

Oprettet 1912, omordnet 1941. Formål: at varetage det danske mejeribrugs interesser i ind- og udland og i det hele søge gennemført tilfredsstillende økonomiske vilkår for mælkeproduktionen. Mejerikontoret varetager foruden fællesorganisationens sekretariatsvirksomhed tillige sekretariatsfunktionerne og den administrative virksomhed for en række særlige organer, hvoriblandt mejeribruggets konsulentvirksomhed, mejeribruggets arkitektkontor, mejeri-statistik, regnskabsvejledning og revision, landsudvalget for bekæmpelse af smitsomme husdyrsygdomme, mastitislaboratorier, Mejeribruggets Centrallaboratorier, Mejeribruggets hjemmemarkedsordning, De danske Mejeriers Mælkenoteringsudvalg, Mejeribruggets Smørekспортudvalg (se dette) og Mejeribruggets Osteekспортudvalg (se dette) og Internationalt Mælkeriforbunds danske afdeling m. fl., 275 andelsmejerier og 88 privatmejerier, i alt 363 virksomheder, repræsenterende 96 pct. af mælkeproduktionen i Danmark, er medlemmer af fællesorganisationen.

Gdr. *Ejvind Madsen*, Frenderupgaard, 4780 Stege.
 Direktør *T. F. L. Mathiasen*, (R¹), sekretær.

Mejeribruggets Smørekспортudvalg.

Kontor: Mejerikontoret, Frederiks Allé 22, 8000 Århus C.
 Tlf. (06) 13 26 11. Telegramadr.: Mejeribrugget.

Oprettet 1950. Formål: at varetage mejeribruggets interesser ved eksport af smør, fløde og mælk.

Ethvert mejeri og enhver autoriseret smørekспортvirksomhed har ret til at slutte sig til udvalget. Samtlige eksportvirksomheder og mejerier repræsenterende 99 pct. af smørproduktionen er tilsluttet.

I udvalget er følgende organisationer repræsenteret: De danske Mejeriers Fællesorganisation, Foreningen for Eksportører af dansk Smør, Andelsmør, Danske Konsummælkmejeriers Fællesrepræsentation, Dansk Mejeristforening, De samvirkende danske Landboforeninger og De samvirkende danske Husmandsforeninger.

Gdr. *Aage Rom*, Stenvad, 9760 Vrå,

Direktør *P. Kock-Henriksen* (R.), sekretær.

Mejeribruggets Osteekспортudvalg.

Kontor: Mejerikontoret, Frederiks Allé 22, 8000 Århus C.
 Tlf. (06) 13 26 11. Telegramadr.: Mejeribrugget.

Oprettet 1950. Formål: at varetage mejeribruggets interesser ved eksport af ost og kvarg (råkasein).

Enhver ostproduktionsvirksomhed og enhver til eksport af ost, smelteost og kvarg (råkasein) autoriseret virksomhed har ret til at slutte sig til udvalget, hvilket for den ovennævnte dels vedkommende er sket på kollektiv basis.

Følgende organisationer er repræsenteret i udvalget: De danske Mejeriers Fællesorganisation, Producentforeningen af Danish Blue Cheese og Myocella, Foreningen af danske Emmenthaler-Producenter, Foreningen af danske osteproducenter, Andels-Ostesalgets Fællesrepræsentation, Danske Ostemejeriers Fællessalg og Osteekспорт, Foreningen af Grossister og Eksportører i Ostebranchen, Dansk Mejeristforening, De samvirkende danske Husmandsforeninger og De samvirkende danske Landboforeninger.

Proprietær *S. Simonsen* (R.) formand.

Wissingsminde, Lunderskov.

Direktør *P. Kock-Henriksen* (R¹), sekretær.

Dansk Andels Ægexport.

Hovedkontor: Axelborg, Kbhvn 1503 V. Tlf. (01) 142126.
 Telegramadr.: Andelsæg. Fjernskriver 22212.

Oprettet 1895. Selskabets formål:

at modtage, behandle, forarbejde og afsætte medlemmernes ægproduktion bedst muligt samt i forbindelse hermed at drive enhver form for æghandel, at varetage medlemmernes interesser som ægproducenter i enhver henseende, samt at optage anden virksomhed, der skønnes at være til gavn for medlemmerne.

Selskabet omfatter 480 kredse eller lokale foreninger med i alt ca. 10.000 medlemmer.

Selskabet har 16 moderne ægpakkerier over hele landet. I 1971 var omsætningen 25 mill. kg.

Gdr. *Tage Nielsen*, „Solhøj“, 7640 Ramme, formand.
V. Halkjær-Lassen (R.), Kbhvn, adm. direktør.
J. Hoeg Pedersen, Kbhvn, tekn. direktør.

Danske Landbrugeres Kreatursalgforening.
(D. L. K.).

Kontor: Argos Allé 5, 2650 Hvidovre.
 Tlf. (01) 78 52 20

Oprettet 1933. Formål: at søge de bedst mulige priser for kreaturer opnået gennem centraliseret salg. Selskabet virker gennem 25 lokale afdelinger, mange steder i samarbejde med de stedlige andelslagterier. Omsætningen androg i 1971 325 mill. kr.

Formand: gårdejer *Torp Friis Møller*. Årslevgård, 6230 Rødékro, tlf. (04) 66 66 97.

Landssekretær *Gunnar Søndergaard Pedersen*, Argos Allé 5, 2650 Hvidovre.

1626 Dansk Landbrugs Grovareselskab a. m. b. a.
(D.L.G.)

Hovedkontor: Axelborg, 1503 Kbhvn V. Tlf. 15 11 13.
 Telex 2968 og 5305.

Oprettet 1 maj 1969 ved fusion af Dansk Andels Gødningsforretning, Jydsk Andels-Foderstofforretning og Øernes Andelselskab for Indkøb af Foderstoffer. Formål: ved indkøb og fabrikation at skaffe dets medlemmer korn, foderstoffer, handelsgødning og andre grovvarer til landbruget i de til formålet bedst egnede kvaliteter til lavest mulige priser og i øvrigt virke til gavn for landbruget på indkøbsområdet.

Omsætningen i DLG udgjorde i 1972 ca. 1150 mill. kr. Selskabet og dets ca. 800 tilsluttede foreninger varetager ca. 50 pct. af Danmarks forsyning med grovvarer inklusive salget af landbrugskemikalier og jordbrugskalk.

Formandskab.

Gårdejer *Martin Nielsen*, Bjerggård, 6880 Tarm.
 Gårdejer *N. Skak Jensen*, Gøttrup Hedegård, 9640 Farsø.

Direktion.

Mogens Olesen, DLG.
Kaj Rasmussen, DLG.

De danske Mejeriers Fællesindkøb og Maskinfabrik, A. m. b. A.

Hovedkontor og kontor for fællesindkøbet:
 Vordingborggade 18, 2100 Kbhvn Ø. Tlf. (0176) TriA 2880.
 Maskinfabrikken: 6000 Kolding. Tlf. (05) 52 35 11.

Oprettet 1901. Selskabets formål er ved indkøb og fabrikation på bedst mulige vilkår at skaffe medlemmerne deres råvarer, tekniske udstyr og andre fornødenheder og at foretage anden omsætning og fabrikation samt påtage sig investerings- og udviklingsopgaver, der er forenelige med selskabets hovedformål.

Selskabet driver Maskinfabrikken Rannie A/S, København, og i samarbejde med De danske Mejeri-foreningers Fællesorganisation ejer selskabet Mejeri-brugets Emballagefabrik Danapak, Slagelse, ligesom selskabet er parthaver i ejendomsaktieselskabet, Vordingborggade 18, Kbhvn.

Formand.

Mejeribest. *M. Grejersen* (R.), Ørbæk andelsmejeri, Ørbæk.

Direktion.

Edv. Hansen, Kbhvn.
G. Wittig, Kolding.

Omsætningen 1971 var 138,4 mill. kr., hvoraf fællesindkøbet havde 86,7 og Maskinfabrikken 51,7 mill. kr. Selskabet råder over 11 filialafdelinger, der af 8 i Jylland og 3 på øerne samt 6 monterstationer.

Dansk Andels Cementfabrik, A. m. b. a.

9400 Nørresundby. Tlf. (08) 17 10 00.

Oprettet 1911. Formål: at fremstille eller handle med cement og papirsække og dermed beslægtede produkter og andre produkter inden for sten-, ler- og glasindustrien samt emballageindustrien.

I 1971 havde selskabet 2.132 medlemmer, hvoraf 1.282 foreninger og 850 enkeltpersoner. Omsætningen androg 74 mill. kr.

Gårdejer *Martin Nielsen*, Vostrup, formand for bestyrelsen.

Direktion:

Civilingeniør *Ib Fock*, Nørresundby, formand for direktionen.
 Civiløkonom *H. E. Frost*, Nørresundby.
 Civilingeniør *H. Godske Nielsen*, Nørresundby.

Lotteriinstitutioner m. v.

Det kgl. københavnske Klasselotteri.
Se afd. 717.

Landbrugslotteriet.

Malmøgade 3, 2100 Kbhvn Ø. Tlf. (01 76) Trla 0120.

Oprettet i henhold til kgl. bevilling af 26 marts 1907. Ved kgl. bevilling af 26 april 1954 er bevillingen fornyet i 20 år fra 1 april 1954. Overskudet fordeles til institutioner under justitsmin. og landbrugsmin. samt til De samvirkende danske Husmandsforeninger og De samvirkende danske Landboforeninger.

Bestyrelsens formand.

Boelsmand *Peter M. Jørgensen*, Slagelse.

Einar Petersen, direktør.
Jørgen Nielsen, kontorchef.
A. Horn, direktionsskriver.
Fru E. Karlsson, kasserer.
E. Ejlstrop Andersen, inspektør (øst for Store Bælt), Søborg.
Ole Fjeldberg, inspektør (vest for Store Bælt), Silkeborg.

Justitsministeriets revisor.
Statsaut. revisor *Carl M. Reislev*.

Almindeligt dansk Vare- og Industrielotteri.

(Varelotteriet.)

Rosbæksvej 5, 2100 Kbhvn Ø. Tlf. 29 60 88.

Virker i henhold til kgl. bevilling af 19 april 1886. Fornyet flere gange, sidst 14 juni 1966 for 25 år fra 1 juli 1966 at regne. Overskudet tilfalder efter justitsmin. bestemmelse:

1) Det danske Kunstindustrimuseum, 2) Foreningen til læringes uddannelse i håndværk og industri, 3) Håndværkerforeningen i Kbhvn, 4) de tidligere af Sjællands og Lolland-Falsters, de forenede fynske samt Jyllands Varelotteri repræsenterede industri- og håndværkerforeninger, samt sådanne foreninger på Bornholm, 5) Det tekniske Selskabs skole i Kbhvn, 6) Håndværksrådet, 7) sammes håndværkerkonsultation, 8) Teknologisk Institut i Kbhvn, 9) Håndværkerkollegiet i Kbhvn, 10) Selskabet til håndarbejdets Fremme, 11) Landsforeningen Dansk Kunsthåndværk, 12) Dansk Textil Union, 13) Landsforeningen af Textilhandlere i Danmark, 14) De danske Handelsforeningers Fællesorganisation, 15) Danmarks Skohandlerforening, 16) De samvirkende Købmandsforeninger i Danmark, 17) Landeværnets Komité for Kbhvn og Omegn, 18) Kbhvn og omegns sygehjem, 19) Diakonissestiftelsen, 20) Det kriminalpræventive råd 21) arbejderhjemmet „Fre-

denshus“, 22) Samfundet og Hjemmet for Vånføre, 23) De samvirkende Blindeforeninger, 24) Døvefonden, Danske Døves Landsforbund og Effata, 25) Landsforeningen for Mentalhygiejne, 26) Landsforeningen for bedre Hørelse (Dansk Tunghøreforening), 27) Dansk Forsorgsselskab, 28) Dansk Brandværnskomité, 29) stipendieforeningen Studenternes Venner, 30) klostre og hospitaler under justitsmin. tilsyn, 31) Studentersamfundets Retsbistand for ubemidlede, 32) Jydsk Teknologisk Institut, 33) kriminalforsorgsinstitutioner under justitsmin.

Bestyrelsens formand.

Advokat *J. Helweg-Larsen*.

Axel Berg, direktør.
J. U. Bredsdorff, ekspsekr.
Frk. *E. Smith*, hovedbogholder.

Justitsministeriets kontrollør.
Rigsadvokat *H. Olafsson* (K¹).

Dansk Tipstjeneste A/S.

Lersø Parkallé 103, 2100 Ø. Tlf. 29 00 11.

Stiftet 21 juli 1948 med den danske stat, Dansk Idræts-Forbund og De Danske Skytte-, Gymnastik- og Idrætsforeninger som aktionærer.

I medfør af § 2 i lov nr. 278 af 9 juni 1948 om tipning udøver selskabet sin virksomhed i henhold til bevilling fra finansministeren. Bevillingen, der kun kan gives for fem år ad gangen, er fornyet for tiden indtil udgangen af juli måned 1973. Selskabet har til formål gennem foranstaltning af tipning at tilvejebringe midler, der skal anvendes til idrættens fremme, til støtte af ungdommens friluftsliv samt til kulturelle, velgørende eller andre almennyttige formål. Fordelingen mellem disse formål foretages efter reglerne i § 7 i finansmin. bekg. nr. 348 af 3 august 1967 af lov om tipning.

Bestyrelse.

Højesteretsassgfører *B. Kock* (R.), formand.
Advokat *K. N. Møller* (R.), næstformand.
Generalmajor *H. A. I. Pedersen* (K¹).
Afdelingschef i skattedepartementet *P. Bruun Nielsen* (R.).
Kontorchef i civilforsvarsstyrelsen *W. N. B. Horsten* (R¹), (C.F.F.H.).
Afdelingschef i undervisningsministeriet *Bj. Brynskov* (R¹).
Kommitteret, fru *G. Refslund Thomsen* (R¹).
Mejeriejer *Vilh. Skousen*.

Adm. direktør.

Cand. jur. *M. J. Mortensen* (R.).

Kommunale organisationer.

Amtsrådsforeningen i Danmark.

Landemærket 10, 1119 K. Tlf. (01) 11 21 61.

Stiftet 3 juli 1913. Reorganiseret 16 juni 1970, da Sygehusforeningen i Danmark indgik i Amtsrådsforeningen. Formål:

- at udbrede oplysning om amtskommunale anliggender,
- at fremme amtsrådenes forståelse af lovgivningen om kommunale spørgsmål, samt tillige fremkomme med forslag til forandring i den kommunale lovgivning,
- at arbejde hen til, at det, der ligger under amtsrådenes ledelse, bliver så ensartet, som forholdene i de forskellige landsdele tillader,
- at varetage amtskommunernes interesse vedrørende de amtskommunalt ansattes løn- og ansættelsesforhold,
- alene eller i samarbejde med andre at oprette og drive virksomheder, der kan bistå amtskommunerne ved løsningen af disses opgaver.

Bestyrelse.

Gårdejer *Jacob Sørensen*, Guldager, (formand); overlærer *Peter Gorrsen M.F.*, Gråsten, 1. næstformand og kasserer; viceamtsborgmester *Svend Jørgensen*, Lejre, 2. næstformand; amtsborgmester *Søren Trolborg*, Nykøbing F.; viceamtsborgmester *Jens Peter Fisker*, Svendborg; amtsborgmester *Robert Svane Hansen*, Århus; borgmester *Ib Juul*, Herlev; viceamtsborgmester *Jens M. Nielsen*, Nørresundby; viceamtsborgmester *Finn Lysholt Hansen*; kontorchef *Eugene Ibsen*, Tønder; grosserer *Knud Kildsgaard*, Århus; amtsborgmester *P. E. Eriksen*, Viborg; amtsborgmester *Viggo Hauch*, Kbhvn.

Lønudvalget.

Viceamtsborgmester *Jens M. Nielsen*, Nørresundby, formand; gårdejer *Jacob Sørensen*, Guldager, næstformand; amtsborgmester *Børge Juul Hansen*, Roskilde; amtsborgmester *Robert Svane Hansen*, Århus; viceamtsborgmester *Svend Jørgensen*, Lejre; grosserer *Knud Kildsgaard*, Århus; amtsborgmester *P. E. Eriksen*, Viborg.

Direktører: *Jens M. Nielsen* (adm.); *Karlo Hansen* (løn); *P. Andersen-Rosendal* (R.), sekretariatet for personaleuddannelserne.

Kommunernes Landsforening.

Gyldenløvesgade 11, 1600 Kbhvn V. Tlf. (01) 12 27 88.
Telegramadr.: Stadcenta.

Omfatter alle danske primærkommuner. Formål: at varetage de danske primærkommuners fælles og almindelige interesser, at fremme samvirket imellem kommunerne samt at bistå kommunerne i deres virksomhed.

Bestyrelse.

Formand, borgmester *Henning Rasmussen*, Esbjerg; 1. viceformand, borgmester *Jens Mathiasen*, Her-

ning; 2. viceformand, borgmester *P. Fenneberg* (R¹), Lyngby-Taarbæk; borgmester *Kjeld Rasmussen*, Brøndbyerne; folketingsmand *Axel Ivan Pedersen*, Morsø; folketingsmand *Bent Sørensen*, Hundested; borgmester *Camma Larsen-Ledet*, Åbenrå; borgmester *Kr. Thule Hansen*, Ryslinge; rådmænd *Hans Brusgaard*, Ålborg; kommunalbestyrelsesmedlem *Rode Andersen*, Tønder; borgmester *Alfred Nørrelund*, Ejby.

Direktion.

Adm. direktør, cand. oecon. *O. Ingvartsen*.

Direktør, cand. jur. *E. Krarup*.

Direktør, cand. jur. *N. Lomholt*.

I tilslutning til Kommunernes Landsforening:

Købstadkommunernes Laaneforening. Gyldenløvesgade 11, 1600 V, tlf. (01) 12 27 88. Formål: optagelse og administration af kommunale lån.

Borgmester* *Peter Olesen*, Haderslev, bestyrelsesformand.

Exam. jur. *N. G. O. Berg* (R.), direktør.

Sammenslutningen af danske Havne.

Gyldenløvesgade 11, 1600 Kbhvn V. Tlf. (01) 12 27 88.
Telegramadr.: Stadcenta.

Formål: i samvirke med Kommunernes Landsforening at varetage og fremme danske havnes fælles interesser samt at bistå havnene i deres virksomhed. Omfatter 52 danske havne.

Borgmester *J. Hagemann-Petersen* (R.), Kalundborg, formand.

Borgmester *Carl Emil Hansen*, Nakskov, 1. næstformand.

Chefredaktør *P. Givskov Christensen*, (R.), Kolding, 2. næstformand.

Administrerende direktør, cand. oecon. *O. Ingvartsen*, sekretær.

Værkernes Indkøbskontor, Kommunernes Kulkontor. Gyldenløvesgade 11, 1600 Kbhvn V, tlf (01) 12 27 88. Telegramadr.: „Kommunekul“. Tankanlæg: Ceylonvej, 8000 Århus C., tlf. (06) 13 27 88. Stiftet 1916. Formål: at indkøbe og hjemtage brændsel til brug for sammenslutningens medlemmer samt at foretage, hvad der står i naturlig sammenhæng hermed. Kontoret er oprettet af Den danske Købstadforenings og Kbhvns kommunalbestyrelses udvalg til fremskaffelse af kul til de danske kommuner.

Direktør *Erik I. Sørensen*, kontorets leder. Borgmester *Aksel H. Hansen*, Grenaa, bestyrelsens formand.

Danske Gasværkers Tjære Kompagni Akts. Aktiekapital: 1.867.000 kr.

Bestyrelse: Borgmester *Børge Jensen*, Nyborg, formand; købmand, konsul *O. Nielsen* (R.), (Hjv.Ft.),

Nyborg, næstformand; amtsrådsmedlem, gårdejer *H. Kryger-Madsen* (R¹.), Næra Mark; kontorchef *Jørgen Hedegaard Sørensen*, Viby J.; borgmester *Svend Hansen*, Næstved; rådmænd *Holger P. Nielsen*, Aalborg, gårdejer *Rode Andersen*, Tønder, udvalgsform. *Poul Andersen*, Middelfart; fabrikant *Poul Sørensen*, Kolding.

Direktør: civing. *Peder Stausholm Pedersen*, Nyborg. Sekretær: direktør *Erik I. Sørensen*, Kbhvn.

Foreningen af kommunale Elværker. Gyldenløvesgade 11, 1600 Kbhvn V., tlf. (01) 122788. Telegramadr.: „Stadcenta“. Stiftet 1925.

Borgmester *Willy Sørensen* (Hjv.Ft.), Vejle, formand. Direktør *Erik I. Sørensen*, sekretær.

Foreningen af kommunale Gasværker. Gyldenløvesgade 11, 1600 Kbhvn V., tlf. (01) 122788. Stiftet 15 juli 1938.

Borgmester *Borge Jensen*, Nyborg, formand. Direktør *Erik I. Sørensen*, sekretær.

I/S Kommunernes EDB-Central (K.E.C.) Brøndbyøster Boulevard 22, Brøndbyøster, 2650 Hvidovre, tlf. (01) 754511. Stiftet 1 februar 1952. Formål: Udførelse af kommunernes for hulkort og elektroteknik egnede arbejde. EDB-Centralen er oprettet af Den danske Købstadforening og Københavns Amts Sognerådsforening.

Borgmester *Åge Sund*, Køge, formand.

Borgmester *J. Hagemann-Petersen*, næstformand (R.), Kalundborg.

Kommunaldirektør *Th. R. Nielsen* (R.), (H.T.C.F.), Tårnby.

Borgmester *Kjeld Rasmussen*, Brøndbyerne.

Borgmester *Bent Sørensen*, Hundested.

Kommunaldirektør *H. V. Jaquet*, Roskilde.

Borgmester *J. Gotfredsen*, Gentofte.

Direktør *Johs. Nielsen*.

Forretningsfører *Niels Jørgen Jensen*, Århus.

Forpagter *H. P. Klitmøller*, Maribo.

Borgmester *Werner Larsen*, Maribo.

Klosterforstander *W. Scheving*, Aalborg.

Foreningens sekretær: skatteinspektør *Kaj Andersen*, Bادهusvej 1 C, postboks 361, 9100 Aalborg.

Sammenslutningen af sociale Udvalg.

Gyldenløvesgade 11, 1600 Kbhvn V.

Tlf. (01) 122788.

Stiftet 17 oktober 1936. Oprindeligt en sammenslutning af købstædernes sociale udvalg, men efter kommunalreformens gennemførelse pr. 1 april 1970 kan alle kommuners sociale udvalg tilslutte sig. S sammenslutningen samarbejder med Kommunernes Landsforening, der udpeger 2 medlemmer til sammenslutningens bestyrelse.

Bestyrelse.

Borgmester *Jørgen Christiansen*, Frederikssund (formand)*).

Socialudvalgsformand, fru *Agnete Neerup*, Nykøbing Rørvig (næstformand).

Socialudvalgsformand *Albert Jensen*, Esbjerg.

Rådmænd, fru *Ella Christensen*, Ålborg.

Arbejdsformidlingschef *Kaj Rasmussen*, Odense.

Socialudvalgsformand *Benny Sonne*, Nakskov.

Viceborgmester, fru *Eva Petersen*, Roskilde.

Socialudvalgsformand *Jens Christensen*, Ribe.

Borgmester *Helge Nielsen*, Glamsbjerg.*)

Sekretær og kasserer: Socialchef *Bendt Meyer*, Kommunernes Landsforening, Gyldenløvesgade 11, 1600 Kbhvn V.

Landsforeningen af børne- og ungdomsværn.

Stiftet 1924. En sammenslutning af landets børne- og ungdomsværn, der har til formål at støtte de enkelte børne- og ungdomsværn, at varetage børne- og ungdomsværnenes interesser og i almindelighed at arbejde til fremme af børne- og ungdomsforsorgen. Foreningen, som har en underafdeling i hvert amt, ledes af en bestyrelse på 7 medlemmer og et repræsentantskab bestående af samtlige formænd for amtsforeningerne samt 5 repræsentanter for Københavns kommune.

Rådmænd *Jens Helbak*, Odense, formand; socialborgmester *Børge H. Jensen*, København, næstformand; fru *Lis Madsen*, Haderslev, kasserer; konsulent *Louis Larsen*, Herlev.; snedker *J. O. Hass*, Næstved; fru *Annalise Sevelsted*, Holstebro; fru *Gurli Bonnemann*, Frederikshavn.

Foreningens sekretær: Børneværnskonsulent *Lei/Schiby*, Gåsestræde 14, 2., 5700 Svendborg. Tlf. (09) 215059.

*) Valgt af Kommunernes Landsforening.

1629 Foreningen af danske ligningskommissioner.

Badehusvej 1 C, postboks 361,

9000 Ålborg. Tlf. (08) 13 60 22.

Stiftet 21 august 1911. Foreningen omfatter 238 ligningskommissærer. Foreningens formål er at varetage ligningskommissionernes interesser såvel inden for lovgivningsområdet som gennem rådgivning og vejledning i skattemæssige spørgsmål. Foreningen skal også arbejde på at styrke samarbejdet kommissionerne imellem.

Foreningens bestyrelse:

Gårdejer *Viggo Nielsen*, Skælskør (formand).

Socialkontrollør *Kaj Christensen*, Aalborg (næstformand).

Viceskoleinspektør *B. Faurby*, Kolding (kasserer).

Gårdejer *Alfred Kristiansen*, Møldrup.

Redaktør *C. Larsen-Ledet*, Åbenrå.

Erhvervsorganisationer og andre sammenslutninger af faglig-økonomisk karakter.

Landbruget i almindelighed.

Landbrugsraadet.

Axelborg 3, 1609 Kbhvn V. Tlf. (01) 145672.

Fællesrepræsentationen for det danske landbrugs hovedorganisationer. Stiftet 1919. Rådets formål er 1) at fremme samarbejdet mellem det danske landbrugs faglige, økonomiske og afsætningsmæssige organisationer og at varetage fællesopgaver for de i rådet deltagende organisationer på en sådan måde, at de enkelte organisationer vedblivende står frit i varetagelsen af de opgaver, der falder ind under deres specielle virksomhedsområde; 2) at stille sig til rådighed for regeringen og folkettingen i spørgsmål der vedrører landbruget, og at fremsætte forslag om foranstaltninger af erhvervs-mæssig natur, der menes at ville være til gavn for landbruget; 3) at repræsentere landbruget over for udlandet, herunder — i forståelse med regeringen — at medvirke ved ledelsen af den landøkonomiske konsulentvirksomhed i udlandet og eventuelt udsende egne repræsentanter til udlandet med den opgave at varetage dels landøkonomiske, dels handelsmæssige interesser; 4) at repræsentere landbruget i dets forhold til myndighedernes og landets øvrige erhverv; 5) at gennemføre afsætningsfremmende foranstaltninger; 6) at erhverve ejendomme til brug for landbrugets organisationer.

Landbrugsraadet dannes af:

De samvirkende danske Andelselskaber, der vælger 9 medlemmer.

De samvirkende danske Landboforeninger, der vælger 9 medlemmer,

og følgende organisationer:

Breedania,

Dansk Pelsdyravlerforening.

Danske Kartoffelavlere og Kartoffeleksportørers Fællesorganisation,

Danske Landbrugeres Eksportorganisation, Dan-

hors,

Eksport-Svineslagteriernes Salgsforening,

Fjerkræeksport-Udvalget,

Mejeribrugets Osteeksportudvalg,

Mejeribrugets Smørekseportudvalg,

Oxexport, Landbrugets Kvæg- og Kødsalg,

Ægkeksport-Udvalget,

der hver vælger et medlem.

Valget gælder for 3 år ad gangen. Landbrugsraadets ledelse og administration forestås af et præsidium på 12 medlemmer. Landbrugsraadet vælger for et tidsrum af 3 år til præsidiets 6 medlemmer blandt de af De samv. danske Andelselskaber valgte 9 medlemmer af Landbrugsraadet og 6 medlemmer blandt de af De samvirkende danske Landboforeninger valgte 9 medlemmer af Landbrugsraadet. Landbrugsraadet vælger derefter for et tidsrum af 3 år blandt præsidiets medlemmer Landbrugsraadets ledende præsident samt en stedfortræder for den ledende præsident.

Præsidium.

Gårdejer *A. Andersen* (R¹), *M.F.*, Benzonslyst, 8500 Grenå, ledende præsident.

Proprietær* *Johs. Dons Christensen* (K.), Stendetgård, 6100 Haderslev, vicepræsident.

Gårdejer *C. Christensen*, Ryttergård, 3730 Nekso.

Proprietær *Ejvind Madsen*, Frenderupgaard, 4780 Stege.

— *Otto Lawaetz*, Rustkammergård, Pedersborg, 4180 Sorø.

Gårdejer *Tage Nielsen*, Solhøj, 7640 Ramme.

— *Martin Nielsen*, Bjerggård, Vostrup, 6880 Tarm.

Forpagter *A. Pilegaard Larsen* (R¹), Vemmetofte, 4640 Fakse.

Forstander *V. Fog-Petersen*, Hostrup Hedegaard, 6800 Varde.

Gårdejer *A. C. Heick* (R.), Marielyst, 7250 Hejns-

vig.

— *Anders Hørlück*, 6610 Skodborg J.

Gårdejer *Sv. Østerholm Hansen*, Bodehavegård, 4863 Eskildstrup.

Medlemmer.

Valgt af De samv. danske Andelselskaber:

Proprietær *Ejvind Madsen*, Frenderupgaard, 4780 Stege.

— *C. Christensen*, Ryttergård, Nekso.

Proprietær *J. Dons Christensen* (K.), Stendetgård pr. Haderslev.

Gårdejer *Otto Lawaetz*, Rustkammergård, Pedersborg 4180 Sorø.

Proprietær *H. Krogh Sørensen*, Hyllen Hals.

Gårdejer *Martin Nielsen*, Bjerggård, Vostrup.

Gårdejer *Torp Friis Møller*, Aarslevgaard, Aarslev, 6391 Hjordkær.

Gårdejer *N. Skak Jensen*, Gøtrup Hedegaard, Farsø.

Gårdejer *Tage Nielsen*, Solhøj, Ramme.

Valgt af De samv. danske Landboforeninger.

Gårdejer *A. Andersen* (R.), *M.F.*, Benzonslyst, Grenå.

— *Andreas Heick*, Marielyst, Hejnsvig.

Forstander *V. Fog-Petersen*, Hostrup Hedegaard, 6800 Varde.

Gårdejer *Hartvig Dehn*, Langagergård, Algestrup, 4340 Tølløse.

Forpagter *A. Pilegaard Larsen* (R¹), Marelundsgården, Vemmetofte, Fakse.

Gårdejer *Sv. Østerholm Hansen*, Bodehavegård, 4863 Eskildstrup.

— *Anders Hørlück*, Skodborg J.

— *S. Jensen* (R.), *M.F.*, Bygaden 4, Hasseris.

— *Helge Berthelsen*, Ørbæk, Tarm.

Valgt af øvrige organisationer:

Valgt af Breedania:

Godsejer *C. C. Scavenius*, Klintholm, 4791 Borre.

Valgt af Dansk Pelsdyravlerforening:

Proprietær *Vald. Olsen* (R.), Almegaard, 4573 Højby Sj.

Valgt af Danske Kartoffelavlere og Kartoffel-eksportørers Fællesorganisation:

Husmand *Svend Knudsen*, Over-Viskum, Ørum, Sdr. Lyng.

Valgt af Danske Landbrugeres Eksportorganisation Danhørs:

Proprietær *Ole Olesen*, Agernæs pr. Ebberup.

Valgt af Eksport-Svineslagteriernes Salgsforening: Proprietær *H. Krogh Sørensen*, Hyllen, 9370 Hals.

Valgt af Fjerkræksport-Udvalget:

Husmand *Hans Larsen-Ledet*, „Nordly“, Asferg, 8990 Fårup.

Valgt af Mejerbrugets Osteeksportudvalg:

Proprietær *S. Simonsen*, Wissingminde, Skanderup, 6640 Lunderskov.

Valgt af Mejerbrugets Smørekseksportudvalg:

Gårdejer *Aage Rom*, Stenvad, 9760 Vrå.

Valgt af Oxexport:

Gårdejer *Hans Hinrichsen*, Dyrkobbøl pr. Gråsten.

Valgt af Ægekseksport-Udvalget:

Husmand *Martin Nielsen*, Havndal.

Sekretariatets ledelse.

Adm. direktør, cand. jur. *N. C. Kjærgaard* (K.).

Landbrugets afsætningsudvalg.

(Udvalg i tilslutning til Landbruigrådet).

Kontor: V. Farimagsgade 6, Kbhvn 1006 V. Tlf. 14 77 77.

Oprettet 1 juni 1961 som afløser af Landbrugets afsætningsråd.

Landbrugets Afsætningsudvalg er nedsat af Landbruigrådet i henhold til rådets vedtægter § 6 til varetagelse af fælles opgaver inden for landbrugets afsætning på efterfølgende områder: 1. Markedsforskning, vareforskning og forbrugerundersøgelser samt undersøgelser vedrørende organisering af salget på forskellige markeder. 2. Reklame og propagandaarbejde. 3. Udsendelse af agenter til samt oprettelse af kontorer i udlandet i overensstemmelse med landbrugets produktions- og eksportorganisationer på de pågældende områder. 4. Koordinering af eksporten af de enkelte produkter i overensstemmelse med landbrugets produktions- og eksportorganisationer i de pågældende områder. 5. Andre afsætningsfremmende foranstaltninger, herunder fødevarerpropaganda, butik- og beværtningsvirksomhed i Danmark under navnet „Ekkodanmark“.

Herudover kan produktions- og eksportorganisationer såvel enkeltvis som i fællesskab henlægge specialopgaver inden for de nævnte områder til udvalget.

Gårdejer *Otto Lawaetz*, } formænd.
Gårdejer *Ejvind Madsen*, }

Gårdejer *A. E. Andersen* (R.), *M.F.*

Forpagter *A. Pilegaard-Larsen*.

Proprietær *Svend Stentebjerg*

Proprietær *Johs. Dons Christensen* (K.).

Boelsmand *Peter M. Jørgensen*.

Husmand *Svend Knudsen*.

Husmand *Jens Andersen*.

Godsejer *C. C. Scavenius*.

Proprietær *Ole Olesen*.

Direktør *P. Riisager*.

Gårdejer *Chr. Jørgensen*.

Direktør *Knud Brun Hansen*.

Proprietær *Simon Simonsen*.

Gårdejer *Aage Rom*.

Gårdejer *Hans Hinrichsen*.

Direktør *V. Halkjær-Lassen* (R.).

Direktør for udvalget.

Cand. polit. *P. K. Lau-Jensen*.

De samvirkende danske Andelselskaber.

1633

(Andelsudvalget).

Vester Farimagsgade 3, 1806 Kbhvn V. Tlf. (01) 12 14 19.

Stiftet 1899 som Andelsudvalget, omdannet 1917 til De samvirkende danske andelselskaber, der har Andelsudvalget som bestyrelse. Formål: at styrke og udvikle andelsbevægelsen her i landet samt pleje forbindelsen med den internationale andelsbevægelse.

Andelsudvalgets forretningsudvalg:

Formand.

Proprietær *J. Dons Christensen* (K.), Stendetgård, 6100 Haderslev.

Næstformænd.

Proprietær *Ejvind Madsen*, Frenderup, 4780 Stege.
Fhv. handelsminister *Lars P. Jensen*, Torslundevej 127, 2630 Tåstrup.

Øvrige medlemmer:

C. Christensen, Ryttergård, 3730 Nexø.

Gdr. *Martin Nielsen*, Bjerggård, Vostrup, 6880 Tarm.

Sekretær.

Sekretariatschef, cand. polit. *Clemens Pedersen*, Kildevædsvej 1, 2830 Virum.

Nedenfor anføres samvirksomhedens 31 medlemsorganisationer samt navnene på Andelsudvalgets personlige medlemmer.

Fællesforeningen for Danmarks Brugsforeninger.

Fhv. handelsminister *Lars P. Jensen*, Torslundevej 127, 2630 Tåstrup.

Gårdejer *Th. Thoustrup*, Mejrup, 7500 Holstebro.
Førstedirektør *Ebbe Groes*, FDB, Roskildevej 65, 2620 Albertslund.

Direktør *E. Ulriksen*, FDB, Roskildevej 65, 2620 Albertslund.

Ringkøbing Amts Vare- og Indkøbsforening.

Gårdejer *Jens Thøgersen*, Kirkebjerg, Orten, 6800 Varde.

De danske Mejeriers Fællesorganisation.

Proprietær *Ejvind Madsen*, Frenderup, 4780 Stege.
Gårdejer *Chr. Speggers* (R¹.), Miang, 6472 Kirkehørup.

Proprietær *S. Simonsen*, Vissingsminde, 6640 Lunderskov.

Gårdejer *H. Nydam Jensen*, Langholm, Rejstrup, 8900 Randers.

Gårdejer *Gunnar Christensen*, Volling, 7861 Balling.

Andelssmør.

Gårdejer *Aage Rom*, Stenvad, 9760 Vrå.

Danske Ostemejeriers Fællessalg og Osteeksport. DOFO.

Gårdejer *Jens Thomsen*, Hammersgård, 7160 Tørring.

*Landmejeriernes konsummælkselskab.*Gårdejer *Kr. Jensen*, Tobberup, 9500 Hobro.*De samvirkende danske Andels-Svineslagterier.*Proprietær *Johs. Dons Christensen* (R¹), Stendetgård, 6100 Haderslev.Gårdejer *Otto Lauwaetz*, Rustkammergård, Pedersborg, 4180 Sorø.Gårdejer *N. O. Philipsen*, Brogården, Nr. Lem, 7862 Brodal.Direktør *C. Borup*, Forenede Sjællandske Andels-slagterier, 4000 Roskilde.*Dansk Andels Ægeexport.*Gårdejer *Tage Nielsen*, Solhøj, 7640 Ramme.*De samv. danske Andels-Kreatureksportforeninger.*Proprietær *K. Dahl-Jensen*, Kolkærgård, Skejby, 8200 Århus N.*Danske Landbrugeres Kreatursalgforening.*Gårdejer *Torp Friis Møller*, Årslevgård, Årslev, 6391 Hjordkær.*Danmarks Andels-Fjerkræslagterier. DANPO.*Gårdejer *Bent Christensen*, Vestergård, Vrangstrup, 4171 Glumsø.*Danske Landboforeningers Frøforsyning.*Forpagter *Anlers Wibholm*, Vemmetofte Hovedgård, 4640 Fakse.*Dansk Landbrugs Grovvarerelskab.*Gårdejer *N. Skak Jensen*, Gøttrup Hedegård, 9640 Farsø, formand.Gårdejer *Martin Nielsen*, Bjerggård, Vostrup, 6880 Tarm.Direktør *Mogens Olesen*, DLG, Axelborg, 1503, Kbhvn V.*Fyens Andels-Foderstofforretning.*Gårdejer *L. Vestergård Madsen* (R.), Engeldrup, 5486 Grindløse, formand.*Dansk Landbrugs Andels-Maskinindkøb*Direktør *Gorki Schultz*, 5540 Ullerslev.*De danske Mejeriers Fællesindkøb og Maskinfabrik.*Mejeribestyrer *M. Gregersen* (R.), 5853 Ørbæk, formand.*Mejeribrugets Emballagefabrik, DANAPAK.*Dir. *Kris Frederiksen*, Sorøvej 90, 4200 Slagelse.*Dansk Andels Cementfabrik.*Borgmester *Alfred Nørrelund*, Tårup, 5591 Selsted.*Dansk Andels Kulforretning.*Gdr. *Børge Ellegaard*, 4261 Dalmose.*Fyns Kulindkøbsforening.*Gårdejer *Poul Hviid*, Timesgård, Sønderby Bjerger, 5631 Ebberup.*OK Olie.*Direktør *J. W. Bruhn*, Strandboulevarden 96, 2100 Kbhvn Ø.*Mejeriernes og Landbrugets Ulykkesforsikring.*Gårdejer *Hans Jensen*, 7182 Bredsten.*Tryk-Forsikring.*Direktør *O. P. Christensen*, Moltkesvej 21, 2000 Kbhvn F.*Andels-Pensionsforeningen.*Uddeler *E. Rasmussen*, 4660 Store-Heddinge.*Andelsbanken.*Gårdejer *C. Christensen*, Ryttergård, 3730 Nekso.Direktør *Kristian Møller*, Andelsbanken, Axelborg, 1620 Kbhvn K.*Foreningen Danske Andelskasser.*Forretningsfører *A. Andreassen*, Andelskassen, Frederiks, 7470 Karup.*Danmarks samvirkende Frugtsalgforeninger.*Plantageejer *Holger Larsen*, Eskær, 5700 Svendborg.*De samv. danske Andels-Fiskealgforeninger.*Fiskeskipper *Gert Hansen*, Christiansø, 3740 Svaneke.*Andels-Maskinstationernes Landsforening.*Gårdejer *Lorenz Lej*, Åstrup, 6100 Haderslev.*Andelsforeningernes Sanatorieforening.*Gårdejer *Jens Christensen*, Tjæreby, 4230, Skælskør.*Andelsvaskeriernes Landsforening.*Lærer* *J. Rejslund Poulsen*, 6240 Løgumkloster, formand.**De samvirkende danske Landboforeninger.****1634**

Vesterbrogade 4 A, 1620 Kbhvn V.

Stiftet 1893. Er en sammenslutning af de provinssielle fællesforeninger af landboforeninger og Bornholms landøkonomiske Forening, hvis formål er at fremme det danske landbrug og varetage dets almene interesser, særlig over for staten og andre erhverv.

Samvirksomheden ledes af:

- a. En bestyrelse på indtil 30 medlemmer, der vælges på følgende måde:
 1. 25 vælges således:

Foreningen af jyske Landboforeninger . . . 15	
De samvirkende Landboforeninger i Fyns Stift	3
De samvirkende sjællandske Landboforeninger	4
De samvirkende lolland-falsterske Landboforeninger	2
Bornholms landøkonomiske Forening	1
	25
 2. På landsbasis kan vælges indtil 5, som udpeges af ovennævnte 25 bestyrelsesmedlemmer.
- b. Et formandskab, bestående af 2 formænd, der udpeges af bestyrelsen og som leder forretningerne skiftevis for et finansår ad gangen. I den ledende formands forfald overtager den anden formand forretningerne.
- c. Et forretningsudvalg bestående af formandskabet og yderligere et antal medlemmer, der udpeges af bestyrelsen med rimelig geografisk hensyntagen.

Samlet medlemsantal ca. 120,000, 134 lokalforeninger og 5 fællesforeninger. Fra 1 april 1964 består formandskabet af gårdejer *A. Andersen* (R¹), *M.F.*, Benzonslyst, Voldby, 8500 Grenå, og forpagter *A. Pilegaard Larsen* (R¹), Vemmetofte, 4640 Fakse.

Kasserer og sekretær: sekretariatschef *Jørgen Skovbæk*.

Foreningen af jydsk Landboforeninger. Set. Clemensstorv, 8000 Århus C, tlf. (06) 130999. Stiftet 1872. Formål: at virke til landbrugets fremme og landboforholdenes udvikling i Jylland, hvilket søges opnået ved skuer for unge og ældre dyr, delegeret-møder, udvalgsarbejder, konsulentvirksomhed, forsøgs- og fremavlsvirksomhed, foredrag, organisation af avlsforeninger, udgivelse af årlige beretninger om svineavl, driftsøkonomi, ungdomsarbejde og husboldning, udbredelse af nyttige og oplysende skrifter, støtte af biblioteker, ungdomsarbejde m. m. Omfatter samtlige 96 i Jylland værende landboforeninger med ca. 86.000 medlemmer, 25 fællesledelser af kvæg-avls- og kontrolforeninger samt heste-, svine- og fåreavlere og ca. 1.600 personlige medlemmer. Medlemmer af forretningsudvalget: gårdejer *A. E. Andersen* (R.), *M. F.*, Benzonylst, Voldby, Grenå, formand; gårdejer *Andreas Heick*, Marielyst, Hejnsvig og gdr. *Anders Hørlick*, Skodborg, J., næstformand.

Sekretær: landbrugskandidat *Bjørn B. Christensen*.

De samvirkende sjællandske Landboforeninger. Ny Vestergade 17, 1471 K. Tlf. (01) 142124. Formålet med sammenslutningen, som fandt sted 28 maj 1880, er ved siden af de enkelte foreningers virksomhed på en fyldigere og mere omfattende måde at virke for landbrugets fremme på Sjælland og Møen. Til bestridelse af udgifterne herved bidrager de enkelte landboforeninger hvert år med en del af deres samlede årlige indtægter. Forpagter *A. Pilegaard Larsen* (R.), Marelundsgården, Vemmetofte, Faxe; gårdejer, *Hartvig Dehn*, Lanagergård, 4340 Tølløse, næstformand; gårdejer *Carl Jensen*, Hanehøj, 4172 Snelev for Sorø amt; gårdejer *Knud Petersen*, Kærgård 4470 Svøbølle for Holbæk amt; gårdejer *Johs. Kristiansen*, Kringsholm, Kildebrønde, 2670 Greve Str. for Kbhvns. amt; gårdejer, kreditforeningsdirektør *Charles F. Jensen*, Hejreholm, 3540 Lyngve for Frederiksborg amt; godsejer, kammerherre *C. C. Scavenius*, Klintholm. Borre. for Præstø amt.

Sekretær og kasserer: Kontorchef *Jørgen Kjær*.

De samvirkende Landboforeninger i Fyns Stift. Vindegade 72-74, 5000 Odense, tlf. 118209. Oprettet 1881, omordn. 1902. Organisationens formål er sammen med de deltagende foreninger at virke for landbrugets fremme inden for Fyns stift og udadtil repræsentere og varetage fynske landbointeressers. Til bestridelse af udgifterne indbetaler enhver af de samvirkende landboforeninger et fællesledelse og bidrag af 30 pct. af foreningernes årlige medlemskontingent til fællesforeningen. Den omfatter samtlige landboforeninger i Fyns stift med 14561 medlemmer. Gdr. *Gunner Pedersen*, Hygind Vestergård, 5592 Ejby, formand. Proprietær *H. C. Petersen*, Liøgård, 5900 Rudkøbing, næstformand.

Sekretær: agronom *J. M. Riis*, Odense.

De samvirkende lolland-falsterske Landboforeninger. 4800 Nykøbing F., tlf. 853899. Dannet 1897 med et tilsvarende formål som det ovenfor nævnte for de samvirkende landboforeninger i Sjællands stift. Til at varetage de forskellige virksomhedsgrene under samvirksomheden er der nedsat faglige udvalg, der selv vælger deres formænd. Bestyrelsen for samvirksomheden består af: gårdejer *Sv. Østerholm Hansen*, Bodehavegård, 4863 Eskildstrup, formand; Østlollands Landboforening: gårdejer *Poul Jensen*, Vestermark, Toreby, Falsters Landboforening: *Hans Sørensen*, Nr. Ørslev, 4800 Nykøbing F.; Maribo amts økonomiske Selskab: forstander *P. Hartvig*

Larsen, Nærgaard Agerbrugsskole, Stubbekøbing; Vestlollands Landboforening; forpagter *T. Theil*, Nøbbel Horslunde; endvidere gårdejer *V. Brylle Pedersen*, Nøjsomhed, 4970 Rødby; *Jess Waaben*, Horreby, 4800 Nykøbing F.; gdr. *Niels Muurholm*, Barup 4850 Stubbekøbing, gdr. *Asger Larsen*, Kastager, 4913 Horslunde.

Sekretær: *Fl. Bendixen*, Platanvej, 4800 Nykøbing F. Tlf. 853899.

De samvirkende danske Husmandsforeninger.

1635

Vester Farinagsgade 6, 1606 Kbhvn V. Tlf. (01) 12 90 50.

Oprettet 1910 som sammenslutning af nedenn. husmandsorganisationer med det formål at virke til gavn for det mindre landbrugs udøvere — fagligt, økonomisk, socialt og kulturelt. Medlemstal: 61.447. Boelsmand *Peter M. Jørgensen*, Agervej, 4200 Slagelse, tlf. Slagelse (03) 521955, formand; *Jørgen Pedersen*, Bagsværdvej 195 B, 2880 Bagsværd, tlf. (01) 982350, sekretariatschef.

De samvirkende sjællandske Husmandsforeninger, Vesterbrogade 6D, vær. 213, 2. sal, 1620 Kbhvn V, tlf. (01) 12 99 57. Oprettet 1902. Medlemstal 9.003. *P. Jørgensen*, Agervej, Slagelse, tlf. 521955, formand; *K. Gerner Larsen*, Frederiksdalsvej 80 A, Virum, tlf. 858764, sekretær og kasserer.

De samvirkende lolland-falsterske Husmandsforeninger. Oprettet 1906. Medlemstal 4.560. Parcellist *Helge Paaske*, Volshave, 4920 Søllested, tlf. Græshave 83, formand; parcellist *Marius Jørgensen*, Nr. Alslev, tlf. Nr. Alslev (03) 834574, næstformand.

De samvirkende bornholmske Husmandsforeninger. Oprettet 1903. Avlsbruger *Anker Pedersen*, Paradisus, Nylars, 3700 Rønne, tlf. (03) 97 22 09, formand; konsulent *Sv. Aa. Kristensen*, Sigynsvej 61, Knudsker, Rønne, tlf. (03) 952607, sekretær.

De samvirkende Husmandsforeninger i Fyns Stift. Rugaardsvej 197, 5000 Odense, tlf. 161040. Oprettet 1902. Medlemstal 11.253. Husmand *Jens Andersen*, „Højbo“, Ellinge, 5863 Ferritslev, Fyn. Tlf. 98 1568, formand; konsulent *Jacob Hansen*, Rugårdsvej 139, Odense, tlf. 111660, sekretær.

De samvirkende jydsk Husmandsforeninger. Viborgvej 128, 8210 Århus V., tlf. (06) 155233. Oprettet 1902. Medlemstal 30.375. *Svend Knudsen*, O. Viskum, Ørum Sdr., tlf. (06) 654062, formand; *Ejnar M. Nielsen*, Viborgvej 128, Århus V., tlf. (06) 155233, sekretær.

De samvirkende sønderjydske Husmandsforeninger. Oprettet 1920. Medlemstal 3181. Statshusmand *Gunnar Groht*, Stenderupgård, 6520 Toftlund. Tlf. (048) 31595, formand; konsulent *Erik Christensen*, Markledgade 17. Løgum Kloster, tlf. (047) 43229, sekretær.

Centralforeningen af „Tolvmandsforeninger“ og større Landbrugere i Danmark.

Axelborg, 1611 Kbhvn V. Tlf. (01) 11 22 11.

De ældste „Tolvmandsforeninger“ af godsejere, proprietærer og storforpagtere stiftedes i 1890. Deres tal steg, og i 1923 samledes foreningerne i en centralforening, der nu omfatter 89 lokalforeninger med knapt 1.300 medlemmer. Formål: at varetage medlemmernes faglige og økonomiske interesser bl.a. ved

samarbejde med andre institutioner og faglige organisationer og ved formålstenligt oplysningsarbejde. Medlemsblad: „Tolvmændsbladet“.

Godsejer, hofj. *E. Mourier* (R.), Brahetrolleborg, Korinth, bestyrelsens formand.

Godsejer *Oluf von Lowzow*, Estruplund, 8950 Ørsted, næstformand.

Poul Vejby Sørensen, sekretariatsleder.

1636 Det kgl. danske Landhusholdningsselskab.

Rollighedsvej 26, 1958 Kbhvn V. Tlf. (01)* 350227.

Stiftet 29. januar 1769. Selskabet har til formål at fremme det danske landbrugs almene vel. Formålet søges fremmet ved: nedsættelse af specielle faglige arbejdsudvalg, ved udskrivning af prisopgaver, ved afholdelse af møder og kurser, ved gennemførelse af en landvæsensuddannelse for unge landmænd, ved fremstilling og udgivelse af landbrugsfaglige og naturvidenskabelige bøger og publikationer. Gennem „Landbrugets Brevskole“ og ved udgivelse af „Tidskrift for Landøkonomi“. Ved belønning af fortjenstfuldt arbejde i jordbruget og ved uddeling af hædersbevisninger til landbrugets medhjælpere for lang og tro tjeneste.

Selskabet har en kapital på ca. 1.2 mill. kr. og råder over forskellige legater og fonds med en samlet kapital på ca. 4.000.000 kr., hvoraf renterne anvendes til forsøg og undersøgelser, til uddannelse af unge landmænd, til studierejser og til understøttelse af forhenværende landmænd og deres efterladte.

Medlemstal 3.000.

Protector: Hds. Majestæt Dronningen.

Præsidenter.

Kmhr., hofj. *E. A. Tesdorpf* (R.), Søgård.
 Professor, dr. h.c. *H. Clausen* (R¹), Kbhvn.
 Hofj., godsejer *A. Olufsen* (K.), Quistrup.

Bestyrelsesråd.

1) Valgt ved almindelig stemmegivning.

Professor *J. J. Bølum* (R¹), Kbhvn.
 Sekretær *Sv. Fisker*, Værløse.
 Gårdejer *Anders Horbück*, Skodborg.
 Forstander *Sv. Karlskov Jensen* (R.), M.F., Gråsten.
 Husmand *Fr. Johansen*, Hemmet.
 Forstander *Kr. Hardy Knudsen*, St.-Jyndeved.
 Godsejer *N. Krabbe*, Frederiksdal.
 Godsejer *H. O. Langkilde*, Bramstrup.
 Forstander *P. Hartvig Larsen* (R.), Næsgård.
 Hofj. *H. H. J. C. greve Moltke*, Thurebyholm.
 Forpagter *Einar Nielsen*, Lindeskovgård, Skælskør.
 Forstander *H. Ingvard Petersen* (R.), Kgs. Lyngby.
 Godsejer *Knud G. Rasmussen*, St. Flinterup.
 Forstander *A. O. Rasmussen*, Tune.
 Forstander *F. J. Rasmussen* (R.), Tystofte.
 Greve *Claus Reventlov*, Hverringe.
 Gårdejer *Erik Rosenstand*, Lindbæksminde, Sdr. Farup.
 Kmhr., kaptajn *C. C. Scavenius* (R.), (Chr.X.Kr. E.M.), (Hjv.Ft.), (Fi.R.F.T.), (N.V.O.H.T.I.), (Sv.R.O.H.T.), Klintholm.
 Gårdejer *G. Tvedegaard*, Langemosegård.
 Gårdejer *Sigurd Yde*, Hurup, Thy.

2) Andre medlemmer (ifølge lovenes § 6b).

Godsejer *J. F. Bøtner*, Dragsholm.
 Gårdejer *Bent Christensen*, Vestergård, Vrangstrup.
 Proprietær *Olaf Hauch*, Mørdrupgård.

Proprietær *Sv. Malthe Holst* Vrejlev Kloster.
 Gårdejer *Kaj Fr. Jensen*, Åkirkeby.
 Proprietær *H. Ribe*, Volstrup.
 Landskonsulent *Kaj Skriver Godthåb*, Skanderborg.
 Chefredaktør *P. Toft-Nielsen*, (R.) Kbhvn.

Direktør, agronom *H. Wraae-Jensen* (R.), tlf. (01) Vester 4645.

Forlagsredaktør *V. A. Kjeller-Jørgensen*.

Redaktør lic. agro. *Kr. Rask*. Tlf. (09) 131811.

Konsulent, agronom *N. A. Krogruis*, tlf. (01) 22 52 10.

Under Landhusholdningsselskabet, De samvirkende danske Landboforeninger og De samvirkende danske Husmandsforeninger i forening sorterer Landøkonomisk Rejsebureau, Axelborg, Kbhvn.

Leder.

Sekretariatschef, agronom *Jørgen Skovbæk*.

Fyens Stifts patriotiske Selskab.

1637

5000 Odense. Vindegade 74. Tlf. 124762.

Protector: Hds. Majestæt Dronningen.

Stiftet 1810. Selskabet har til formål at fremme oplysning om og udvikling af landbrug og dermed beslægtede erhvervsgrene samt andre almenyttige øjemed. Det ejer 2 legater på henholdsvis 7.500 og 7.000 kr. Selskabets formand er tillige medadministrator og formand for „Midtyns landøkonomiske Forskudsforenings Legat“ på ca. 11.000 kr.

Godsejer, hofjægermester *E. Mourier* (R.), Brahetrolleborg, Korinth, formand.

Konsulenter.

Agronom *P. Færing*, sekretær.
 Agronom *Kai Andersen*.
 Agronom *J. P. Hansen*.
 Agronom *Niels Justesen*.

Fælleslandboforeningen for Nordlesvig.

Formålet med sammenslutningen, som fandt sted 1893, er at løse sådanne opgaver til landbrugets fremme, som bedre kan udføres i fællesskab end af hver enkelt lokal landboforening for sig. Til bestridelse af udgifterne ved fællesvirksomheden bidrager de enkelte landboforeninger i forhold til deres medlemsantal omfattende 12 landboforeninger; det årlige delegeretmøde afholdes i oktbr. (hvor enkelt forening sender en delegeret for hvert påbegyndt antal af 100 medlemmer), hvor der bl. a. vælges formand og næstformand for bestyrelsen, som består af de 12 foreningers formænd og formændene for de to sønderjyske kvægavlsfællesledelser, samt nedsætter forskellige stående udvalg.

Gårdejer *Erik Boesen*, Stubbom, 6140 Fjelstrup, tlf. (04) 56 11 87, formand.

Konsulent *C. Poulsen*, tlf. Rødekro (04) 66 29 09, sekretær.

Husdyrbrugskonsulenter.

Landbrugskandidaterne *B. Vinge Madsen* og *Poul Sommer Frank*, Vojens, tillige konsulenter for Sønderjydsk Fællesledelse af Kvægavl og for Sønderjydsk Avlsforening for sortbroget dansk Malkekveg.

Landbrugskandidat *K. Dahlgard Jensen*, V. Sottrup, tillige konsulent for Sønderjydsk fællesledelse, Sønderborgkredsen.

Dansk Agronomforening.

Antolnettevvej 5, 2500 Valby. Tlf. (01) 46 01 22.

Stiftet 18 decbr. 1896. Formål: at samle Danmarks agronomer til varetagelse af standens faglige, økonomiske og sociale interesser, at hævde den videnskabelige uddannelses betydning for landbrugets økonomi samt i det hele varetage agronomernes interesser. Medlemsblad: Tilsluttet Akademikernes Centralorganisation (AC). Ugeskrift for Agronomer og Hortonomer. Medlemsantal: ca. 2.150. Direktør *H. P. Dybvad*, Kbhvn, formand; cand. agro. *G. Fredslund Nielsen*, sekretariatschef. Foreningen er tilknyttet Akademikernes Centralorganisation.

Den danske Landinspektørforening.

Stiftet 30 august 1875. Formål: at varetage landinspektørstandens interesser, at virke for sammenhold i standen samt hjælpe vanskeligt stillede medlemmer og deres efterladte samt virke for uddybningen af medlemmernes faglige viden og fremme af den landinspektørvidenskabelige uddannelse og forskning. Medlemsblad: „Landinspektøren“. Medlemstal ca. 630.

Landinspektør *Svend Bonefeld*, Horsens, tlf. (05) 62 18 33, formand.

Sekretariat: Bredgade 45 B, 1260 Kbhvn K, tlf. (01) 12 10 30.

Dansk Mejeriingeniørforening.

Asmusvænget 3, 8530 Hjorthøj.

Stiftet 1932. Formål: at værne og fremme mejeriingeniørernes fællesinteresser, at arbejde for en forbedring af uddannelsesmulighederne og ansættelsesvilkårene samt i det hele at varetage mejeriingeniørernes interesser. Medlemstal: ca. 330. Mejeriingeniør *Maltha Rasmussen*, Hjorthøj, formand.

Foreningen af Licentiat-udgæet fra Den kgl. Veterinær- og Landbohøjskole.

Hydroteknisk Laboratorium, Bülowsvej 23, 1870 Kbhvn. V.

Stiftet 1937. Formål: at varetage medlemmernes faglige og økonomiske interesser og at gavne dansk jordbrugsvidenskab. Medlemstal: ca. 120. Lic. agro. *M. M. Stendal*, København, sekretær.

Hede- og skovbrug.**Det danske Hedeselskab.**

8800 Viborg. Tlf. (06) 02 61 11

Protoktor: Hds. Majestæt Dronningen.

Stiftet 28 marts 1866. Selskabets hovedformål er at medvirke ved skovplantning, skovdrift og læplantning, især i Jyllands hedeegne, at bistå ved vandløbsreguleringer, at medvirke ved grundforbedrings- og kultiveringsopgaver samt kloakeringer, spildevandsrensning og hydrometriske undersøgelser, at medvirke ved landskabspleje, herunder planlægning og udnyttelse af arealer til rekreative formål.

I tilknytning til hovedformålene kan Hedeselskabet arbejde på udvikling indenfor landbrug og skovbrug, og hvor selskabet har særlige betingelser derfor, optage andre opgaver af interesse for almenheden.

Selskabet har ca. 13.000 medlemmer.

Bestyrelse: hofjm., godsejer *A. Olufsen* (K.), formand; kmhr., hofjm. *C. V. F. A. Mourier-Petersen* (R.), formand for repræsentantskabet; forstander *Sv. Haugaard*, *M.F.*; departementschef *V. K. K. Hornslet* (K¹.p.p.); direktør *A. W. Nielsen* (K¹.p.p.); kontorchef, cand. polit. *Alice Brun* (R¹.); gårdejer *A. Andersen* (R¹.p.p.), *M.F.*; konsulent *J. E. Foged* (R¹.), *M.F.*; husmand *Svend Knudsen*.
Direktør: *K. Sandahl Skov*.

Dansk Skovforening.

Vester Voldgade 86, 1562 V. Tlf. (01) 12 21 66.

Stiftet 1888. Formål: at fremme dansk skovbrug og varetage dettes erhvervsmæssige og faglige interesser.

Foreningens organer er „Dansk Skovforenings Tidsskrift“ og „Skoven“. Medlemstallet f. t. ca. 700. Foreningen ledes af en bestyrelse på 11 medlemmer.

Bestyrelse: Hofjm., dr. agro. *M. baron Schaffalitzky de Muckadell*, formand. Skovrider *Ole Fog*, direktør. og leder af Handelskontoret. Forstkandidat *P. Hauberg*, redaktør af „Dansk Skovforenings Tidsskrift“; Redaktør *Kn. Meister*, redaktør af „Skoven“. Konsulent *Ole Brunemark*, leder af foreningens økonomisk-statistiske afdeling.

De samvirkende danske småskovforeninger.

Formål: ved en sammenslutning mellem de lokale småskovforeninger at fremme småskovbrugets interesse, at være et almengyldigt udtryk for skovejernes ønsker og at repræsentere dem over for staten og erhvervene. — I henhold til lov af 1 marts 1919 om statstilskud til småskovforeninger er landbrugsmin. bemyndiget til at tilstå småskovforeninger statstilskud til lønning af foreningernes skovbrugskonsulenter. Der findes i landet 16 småskovforeninger med i alt ca. 5.200 medlemmer og 38.400 ha skov. Formand: Proprietær *E. Schultz-Petersen*, (R)., Tyrstrupgaard, 6070 Christiansfeld, tlf. (04) 56 11 43.

Sekretær: skovrider *Kjeld Ramsing*, Stranden 8, Rebæk, 6000 Kolding, tlf. (05) 52 58 27.

Danske Forstkandidaters Forening.

Springerbivej 4, 2930 Klampenborg.

Stiftet under navnet „Forstlig Diskussionsforening“ den 3 april 1897. Formål: at samle danske forstkandidater til varetagelse af standens faglige, økonomiske og sociale interesser. Foreningen er tilsluttet Akademikernes Centralorganisation. Medlemstal ca. 400. Afdelingsleder, dr. agro. *A. Yde-Andersen* (R.), Malmbergsgvej 83, 2850 Nærum, formand; forstkandidat *Mikal Herlow*, Fasanvænget 322, 2980 Kokkedal.

Dansk Civilhortonomforening.

Antolnettevvej 5, 2500 Valby. Tlf. (01) 46 01 22.

Stiftet 1915. Formål: at styrke fællesfølelse og fagligt samvirke mellem personer med hortonomeksamen fra Den kgl. Veterinær- og Landbohøjskole, at varetage civilhortonomernes faglige og økonomiske interesser over for stat, kommuner og det private erhverv samt i det hele at varetage civilhortonomernes interesser. Medlemsantal: ca. 340. Vid. ass., cand. hort. *Erik Sønderhousen*, Løgstør, formand; cand. agro. *G. Fredslund Nielsen*, sekretariatschef.

1639

Gartneri- og havebrug.

Almindelig dansk Gartnerforening. Anker Heegaards Gade 2, 1572 V. Tlf. (01) 158530. Stiftet 1887. Formål: ved opretholdelse af et centralkontor, hvorigenom standen står i kontakt med de offentlige myndigheder, ved kursus, udstillinger, undervisning af gartnererelever, opretholdelse af en regens for gartneristuderende, konsulentvirksomhed, forskningsfond, regensfond, understøttelsesfond o. s. v., at virke til gavn for standen. Ud giver „Gartner Tidende“ og „Årbog for Gartneri“ samt fagbøger. Ca. 6.300 medlemmer over hele landet, fordelt i 33 kredse. Gartneriejer *Kjeld Hansen*, Marslev, formand; *G. Voss*, kontorchef og ansvarshavende redaktør.

De samvirkende danske Haveselskaber. Rolighedsvej 26, 1958 Kbhvn. V., tlf. (01) 351135. Kst. 2 marts 1900. Formål: ved samarbejde mellem de 3 nedennævnte selskaber at bringe enhed til veje i disses bestræbelser for at fremme havebruget i Danmark, danne et bindeled mellem de 3 selskaber, repræsentere disse og optræde på disses vegne over for det offentlige, særlig staten, i alle fællessager. Medlemsblad „Haven“. Lektor *Sven Hansen*, J. P. Larsensvej 74, 8220 Brabrand, præsident; konsulent *J. Sander Nielsen*, sekretær og kasserer. Redaktør: *A. Gylling*.

Det kgl. danske Haveselskab. Frdbg Runddel 1, 2000, administration, tlf. Fasan 10101, tlf. Godthåb 889. Stiftet 23 septbr. 1830. Formål: at virke til havebrugets og havekunstens fremme, bl. a. ved mønsterværdig dyrkning af selskabets have ved Frdbg Runddel og ved at være medudgiver af tidskriftet „Haven“. Landsretssagfører *Poul Lindboe*, Stormgade 16, 1470 Kbhvn K., overgartner *Vald. Thorsen*.

Østifternes Haveselskab. Stiftet 1888. Formål: havebrugets fremme på øerne. Medlemsantal 36.000. Lektor *P. Chr. Nielsen*. Folehavevej 21, Hørsholm, bestyrelsens form.: konsulent *Sander Nielsen*, Rolighedsvej 26, Kbhvn V., kasserer. Kontor: Rolighedsvej 26, 1958 Kbhvn V., tlf. 351135.

Det jydsk Haveselskab. Stiftet 1873. Lektor *Sven Hansen*, J. P. Larsensvej 74, 8220 Brabrand, formand; konsulent *A. Gylling*, Åbyhøj, tlf. (06) 155383, sekretær.

H. Sogaard. Formål: at fremme både den erhvervsøkonomiske frugtavl (herunder også eksport) og frugtavl ved hjemmet. Medlemsblad: „Dansk Frugtavl“. Plantagejer *Alfred Hansen*, Saxbjerggård, 5932 Humble, formand, tlf. (09) 571178.

Erhvervsrådet for Gartneri og Frugtavl. Anker Heegaardsgade 2, 1572 Kbhvn V., tlf. (01) 158241. Stiftet 1940. Hovedorganisation for erhvervets faglige og økonomiske organisationer. Erhvervsrådets formål er at varetage de erhvervsmæssige interesser for gartneri, frugtavl og planteskole m. v., at være erhvervets organ over for lovgivningsmagten og de udøvende myndigheder, at varetage eksport- og importinteresser og at oplyse og vejlede myndighederne samt erhvervets udøvere. Formand: gartneriejer *A. Paulsen* (R¹). Direktør: *A. Stærning*.

1640

Mejeribrug.

De danske Mejeriforeningers Fællesorganisation. Se afd. 1625.

Danske Konsummælkmejeriers Fællesrepræsentation.

Absalons Gaard, Rådhuspladsen 45, 1550 V. Tlf. (01) 14 43 00.

Oprettet den 12 septbr. 1939. Landsorganisation for alle konsummælkmejerier og mælkeforsyninger. Formål: at samle mælkeforsyninger og konsummælkmejerier i Storkøbenhavn, købstæderne og andre kommuner med bymæssig bebyggelse til varetagelse af deres forretningsmæssige og økonomiske interesser samt at søge gennemført tilfredsstillende vilkår for konsummælkhandelen. Bestyrelse: Gårdejer *J. Chr. Christensen*, M.F., Gistrup, formand; direktør *A. F. Lambertsen*, Kbhvn; mejeriejer *Viggo Jensen*, Kbhvn; direktør *Bent Pedersen*, Horsens; direktør *Skjold Petersen*, Kbhvn; direktør *C. Larsen* (R.), Kbhvn; gårdejer *Jørgen Israelsen*, Hvalsø; direktør *Svend Nielsen*, Odense, direktør *C. Bæk*, Kolding. — Sekretær: direktør *Erik Brudso*.

Dansk Mejeristforening.

Vindegade 74, 5000 Odense. Tlf. (00) 12 4025.

Formål: at arbejde for dansk mejeribrugs fremme samt at samle alle ledende beskæftigede til værn omkring fælles faglige og økonomiske interesser. Medlemstal ca. 1.280. Medlemsblad: „Mælkeritidende“. Mejeribestyrelse *Frilev Nielsen*, Heldumvej 37, Lemvig, formand; redaktør *Kjeld Mark Christiansen*, Vindegade 74, Odense, sekretær.

Slagteriorganisationer.

1641

De samvirkende danske Andels-Svineslagterier. Se afd. 1625.

Privatlagteriernes organisation.

Formål: at varetage medlemmernes interesse, der bedst løses i fællesskab. Organisationen repræsenterer privatlagterierne i forhandlinger i indland og udland samt med myndighederne, påser overholdelsen af de vedtagelser, der sker i forbindelse med eksporten og repræsenterer medlemmerne i arbejds-spørgsmål.

Direktør *F. S. Jacobsen*, A/S Normeat Ltd., Bredgade 34, 1260 Kbhvn K., formand.

Organisationen omfatter:

A/S Herning Svineslagteri.
A/S Skjern Slagteri.
A/S Holstebro Svineslagteri, Royal Dane Ltd.
Lemvig Svineslagteri A/S.
A/S Skærbæk og Omegns Eksportslagteri.

Hesteavlsorganisationer.

1642

Landsudvalget for Hesteavl.

Sekretariat: De samvirkende danske Landboforeninger Axelborg, 1609 Kbhvn V.

Landsudvalget for hesteavl blev dannet den 10 decbr. 1971. Følgende organisationer er repræsenteret i landsudvalget: De samvirkende danske Landboforeninger, De samvirkende danske Husmandsforeninger, De samvirkende danske hesteavlsforeninger for jydsk avl, Dansk Belgiak hesteavl, Fjordhesteavl i Danmark, Oldenborgavl i Danmark, De samvirkende Frederiksborg Hesteavlsforeninger, Dansk Ponyavlsforbund, Dansk Sportsheste Avls-

forbund, Centralforbundet for travsport og travæavl i Danmark, Foreningen til den ædle hesteavl fremme. Landsudvalget har til formål at koordinere den samlede faglige virksomhed indenfor dansk hesteavl. Under ansvar overfor de deltagende organisationer varetager landsudvalget bl. a. følgende opgaver: At tilrettelægge og lede rådgivningsarbejdet (konsulentvirksomheden) for de tilsluttede organisationer. At søge fælles hovedretningslinier gennemført for avlsarbejdet vedr. kåring, stambogsføring m. v. At fastlægge regler for stambogsføringen samt forestå stambogsføring og udgivelse af stambøger. At udarbejde ensartede regler for og gennemføre afprøvning af avlsdyr. At medvirke til at fremskaffe økonomiske midler til hesteavlens fremme.

Foreningen til den ædle Hesteavl's Fremme.

(Danish Jockey Club)

Klampenborgvej 40, 2030 Klampenborg. Tlf. Ordrup 78 08.

Protoktor: Hds. Majestæt Dronningen.

Stiftet 17 decbr. 1859. Medlemsantal: ca. 350. Direktør *E. Rasmussen* (R¹), formand for bestyrelsen. *Hans Jacob Moresco*, direktør.

Dansk Travsports Central-forbund.

Sølundvej 2, 2100 Kbhvn Ø. Tlf. Ryvang 88 02.

Stiftet 21 maj 1942 som en sammenslutning af de danske travselskaber, hesteejer- og opdrætterorganisationer til ledelse og varetagelse af sportens og avlens Interesser indadtil og udadtil. Forretningsudvalget, der fungerer som bestyrelse, består af formanden, fire af delegeretmetodt valgte medlemmer, hvoraf to skal være fra København (en fra hver bane) og to fra provinsen. Forbundet foretager registrering af danske travere, afholder hingsteskuer m. m. samt udgiver Traverkalender for Danmark og Dansk Traverstambog. Formand, landsretssagf. *M. Erichsen*. Generalsekretær og konsulent: *Erik Møller*.

Det Danske Travelskab.

Skjoldhøj Allé 3, 2920 Charlottenlund. Tlf. (01) 83 11 00.

Stiftet 10 april 1891. Formål: at fremme travsporten i Danmark. Dette søges opnået ved at opbygge avlen af hurtige og korrekte brugsheste samt ved afholdelse af travløb og hesteskuer. Selskabets bestyrelse består af en formand og 6 medlemmer, der vælges af generalforsamlingen. Højesteretssagfører *I. Thyregod*, (R.) formand; *Carl Andersen*, sekr.

Danmarks Fjerkræavlforening for Raceavl.

Stenløsevej 292, Skt. Klemens, 5260 Hjallesø. 13-18, lørdag lukket. Tlf. (09) 15 04 25.

Stiftet 1971. Formål: På alle områder at højne og fremme interessen for racefjerkræavl i Danmark. Herunder regnes høns, dværghøns, ænder, gæs, kalkuner og duer samt alle arter af pryd-fjerkræ (Sir-ænder, fasaner og ligu.). Udgiver „Tidsskrift for Racefjerkræavl“. Overportør *Hilbert Jensen*, Fenrisvej 6, 7400 Herning, formand og redaktør. Fru *Inga Madsen*, Skt. Klemens, sekretær og kasserer.

Dansk Erhvervsfjerkræ.

Stenløsevej 361, 5260 Hjallesø. 8.30-12.30, lørdag lukket. Tlf. (09) 96 13 72.

Stiftet 1971. Formål: At fremme erhvervsmæssig fjerkræavl samt æg- og slagtefjerkræproduktionen i Danmark, herunder overfor myndigheder og andre at varetage producenterens erhvervsøkonomiske interesser. Udgiver tidsskriftet „Dansk Erhvervsfjerkræ“. Gårdejer *Herluf Christensen*, Varmedal, Svestrup, 3650 Ølstykke, formand. Agronom *Tage Larsen*, sekretær, kasserer, konsulent og redaktør.

De danske Brevdueforeninger.

1643

Kronprinsensvej 52, 2000 Kbhvn F. Tlf. Fasan 48 62

Generalmajor *O. C. Permin* (K.), præsident; landsretssagfører *N. Kørner*, formand; *H. Schandorff*, forretningsfører; *A. Gram Mikkelsen*, Lindegårdvej 11, Frederikshavn, redaktør af „Brevduen“.

Danmarks Biavlforening.

Nymarksvej 24, 7000 Fredericia.

Stiftet 1866. F. t. ca. 10.000 medlemmer. Lærer *A. Nissen*, Vonsvæk, 6100 Haderslev, tlf. (04) 56 91 05, formand; konsulent *Holm Nielsen*, Pilevej, 4733 Tappernøje, tlf.: (03) 76 53 22, redaktør ved „Tidsskrift for Biavl“ *A. Schmidt*, Nymarksvej 24, Fredericia, tlf. (05) 92 22 77, forretningsfører og foreningens hovedkasserer.

Den danske Dyrlægeforening.

Tingskiftevej 3, 2090 Hellerup. Tlf. Helrup 58 78 og 1658.

Formål: at samle så vidt muligt alle danske dyrlæger inden for sine rammer og at varetage dyrlægestandens interesser udadtil såvel over for offentlige myndigheder som over for foreninger, sammenslutninger o.l. samt at tjene til fremme af standsfølelsen og kollegialiteten og af den faglige udvikling. Medlemstal ca. 1.900. Udgiver „Medlemsblad for den danske Dyrlægeforening“ og, sammen med de øvrige nordiske veterinærforeninger, „Nordisk Veterinærmedicin“ og „Acta veterinaria Scandinavica“. Overdyrlæge *G. Mortensen*, Virumvej 139 B, 2830 Virum, formand; dyrlæge *Borge Jensen*, Ved Damhussøen 40, 2720 Vanløse, tlf. (01) 71 30 42

Handel.

1644

Grosserer-Societetet.

(Oprettet ved forordn. 23 april 1817). Børsen. Tlf. (01) 15 53 20.

Formand.

Dan Bjørner.

Næstformænd.

N. Bronten-Jensen (R.).

N. C. Nielsen.

Egill V. Mouritzen.

Poul N. Westergaard, S.H.

P. Qvist-Sørensen (R.), S.H.

Medlemmer.

P. H. Kjær-Hansen.

C.-J. Marhauer.

SKIBSFART • HANDEL • INDUSTRI
PLANTAGER • SKOVDRIFT

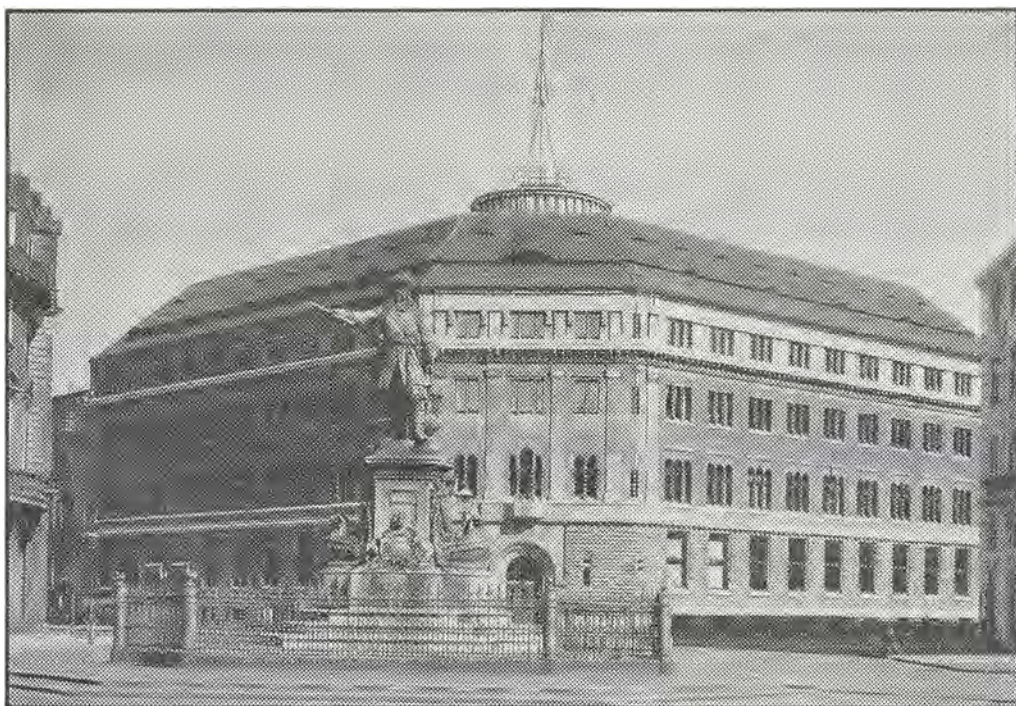
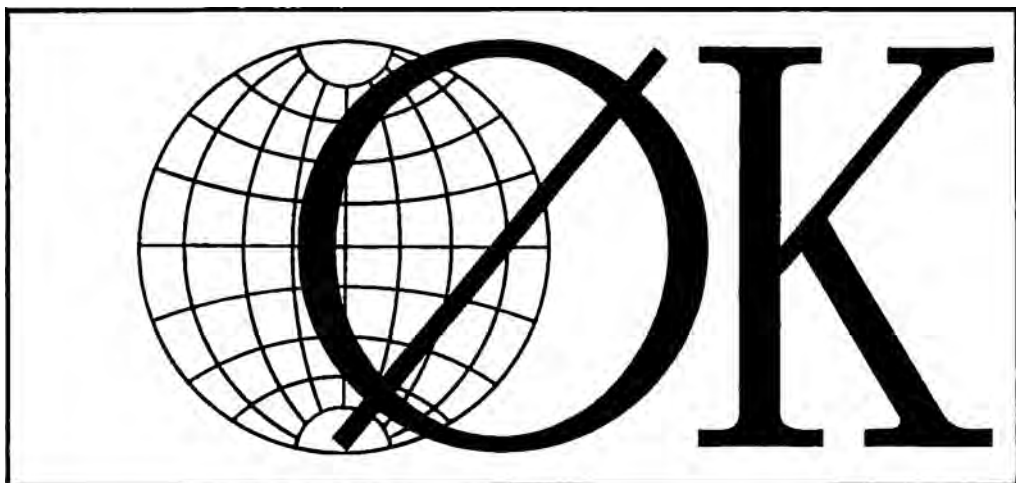

EGNE KONTORER OVER HELE VERDEN



DET ØSTASIATISKE KOMPAGNI

KØBENHAVN



Kontorbygning, Bredgade, København. Opført 1970. Etageareal 5.600 m². Bygherre: Assurance Compagniet Baltica Liv A/S. Arkitekt: kgl. bygningsinspektør Eske Kristensen. Rådgivende ingeniører for konstruktioner: Manniche & Hartmann; for installationer: Laursen & Ussing. Hovedentreprenør: Kampsax.



En af de mange vejbroer på strækningen fra Teheran til Det Kaspiske Hav, gennem Elburz bjergene, i det nordvestlige Iran. Bygherrer: Den Iranske Regering. Projektering og tilsyn med udførelsen: Kampsax.

Kampsax hjemme og ude

HJEMME: Århus .. Smallegade på Frederiksberg .. Regnemark .. Hvidovre .. Fredericia .. Herlev .. Rønne .. Avedøre .. Frederiksværk .. overalt i Danmark: totalentrepriser for kontorhuse, industri-virksomheder, hotel- og hospitalsbyggeri, anlægsarbejder.

UDE: Beirut .. Shuaiba .. Bandar Abbas .. Bandar Shapour .. Pahlavi .. Afganistan .. Thailand .. Indonesien .. Brasilien .. o.s.v. .. i 11 lande: planlægning, projektering, tilsyn, research og formidling

af teknisk know-how for vej-, jernbane- og havne-anlæg, industri- og institutionsbyggeri.

Entrepriserne i Danmark .. projekterne i udlandet .. to grene, een stamme .. KAMPSAX.

KAMPSAX

Kampmann, Kierulff & Saxild A/S
Dagmarhus, 1553 Kbhvn. V, (01) 14 14 90

Vil De investere i seriøs dansk skibsfart?

MERCANDIA REDERIERNE / PER HENRIKSEN

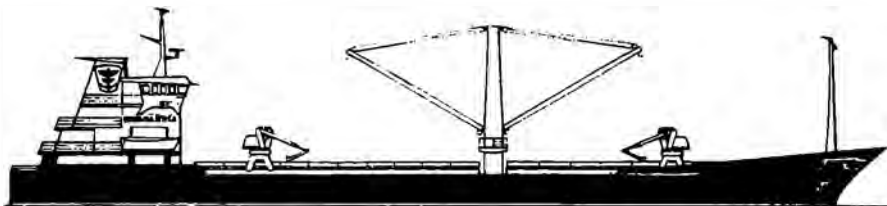

MERCANDIA REDERIERNE kan tilbyde nogle enkelte større anparter til seriøse shipping interesserede, såvel virksomheder som privatpersoner, for hvem dansk shipping både har national og økonomisk valeur. MERCANDIA har ikke bygget sin flåde som afskrivningsobjekter, men bygger udelukkende deciderede rederiskibe med fremtidig konkurrence for øje. Selvfølgelig har medkontrahenterne de samme lovmæssige erhvervsfremmende afskrivninger som gælder for bl.a. investering i dansk skibsfartseksponering. Skibene sælges til kontraheringsprisen, der er fast og yderst fordelagtig.



MERCANDIA REDERIERNE

- et godt navn indenfor international skibsfart

BREDGADE 49 1260 KØBENHAVN K · TELEFON (01) 12 01 55

Karl O. Christensen.
Fritz Wulff Paustian.
Kurt Holdt.
Frands Fridberg.
E. Kastrup Hansen.
Mogens Hyllested.
Svend Knudsen.
Mogens C. Thorup.
Erik Emborg.
Ole Erik Andersen.
Nils Kiær, S. H.
Svend K. Tholstrup.
Thorvald Kortbæk.
Knud Olesen, S. H.
I. C. Thomsen.
Ebbe H. Kristiansen.

Sekretariatet.

Generalsekretær cand. jur. *H. Sejer-Petersen.*

Den juridisk-administrative afdeling.

Fuldmægtig *K. Nørrung.*

Afdelingen for udenrigshandel.

Fuldmægtig *Arne Jakobsen.*

Sekretær *J. Boye-Møller, H. D.*

Afdelingen for told og afgifter.

Ekspeditionssekr. *Leif Thomsen.*

EF-afdelinden.

Ekspeditionssekretær cand. jur. *Jens Romer.*

Presse- og informationsafdelingen.

Kontorchef, cand. polit. *Per B. Johansen.*

Redaktør *Stener Aarsdal.*

Børskontoret.

Kontorchef *Axel W. Petersen, H. D.*

Kontorchef *K. Mystrup, H. D.*

Certifikatafdelingen.

Fuldmægtig *C. A. Morel.*

Sekretær *V. Clausen.*

1645

Provinshandelskammeret.

Kompagnistræde 32 A, 2000 K. Tlf. Byen 9086.

Stiftet 7 august 1901. Under organisationen hører Den jydsk Handelsstands Centralforening, Den fynske Handelsstands Centralforening samt Sjælland og Lolland-Falsters Handelsstands Centralforening, omfattende 67 handelsstandsforeninger i de danske provinshyer med et samlet medlemstal på ca. 10 000. Formål: som fællesorgan for centralforeningerne at varetage og fremme de interesser, der vedrører den danske provinshandelsstand.

Provinshandelskammerets medlemmer.

Isenkræmmer, konsul *M. Aasted, (R.)*, Lemvig, formand; direktør, konsul *B. W. Pedersen (R.)*, Nakskov, viceformand; grosserer *Leif Ladbye-Hansen*, Odense, viceformand; direktør *H. Christensen*, Middelfart; købmand *Dan Clausen*, Sorø; købmand *Aage Hermansen*, Århus; direktør *John Ruge*, Ålborg.

Sekretariatet.

Cand. jur. *Billy Kremer*, direktør.

Prof.*, dr. jur. & phil. *A. Ross*, juridisk konsulent.

Afdelingskontor for Jylland.

Ny Banegårdsgade 45, 8000 Århus C.

Edvard Berg, kontorchef.

Den jydsk Handelsstands Centralforening.

Stiftet den 23 juli 1883. Formål: at varetage og fremme såvel interesser, der vedrører den jydsk handel i almindelighed som de enkelte handelsstandsforeningers anliggender.

Bestyrelse: konsul *M. Aasted (R.)*, Lemvig, formand; direktør *John Ruge*, Aalborg, 1. næstformand; købmand *Aage Hermansen*, Århus, 2. næstformand; direktør *H. Tinglev-Hansen (R.)*, Randers; direktør *Max Jørgensen*, Vejle; manufakturhdl. *Laurits Andersen*, Vejle; boghandler *C. A. Carlsen*, Viborg; direktør *Bent Bank Petersen*, Grindsted; direktør *B. Hütscher*, Sønderborg; direktør *H. M. Riggelsen*, Tønder; manufakturhandler *Tage Jensen*, Nykøbing Mors; fotohandler *Niels T. Søndergaard*, Silkeborg; grosserer *Vagn E. Haahr*, Esbjerg; optometrist *Tage Buus*, Brønderslev.

Sekretariatet.

Direktør *Edvard Berg (R.)*, Ny Banegårdsgade 45, 8000 Århus C.

Under foreningen henhører handelsstandsforeningerne i:

Formænd.

Brønderslev. Optometrist *Tage Buus.*

Esbjerg. Grosserer *Vagn E. Haahr.*

Fredericia. Direktør *A. Graversen.*

Frederikshavn. Direktør *Eyvind Nielsen.*

Gråsten. Isenkræmmer *Jørgen Ipland.*

Grindsted. Direktør *Bent Bank Pedersen.*

Haderslev. Grosserer *Frithjof Nielsen.*

Hadsund. Købmand *Johs. Henriksen.*

Herning. Bankdirektør *S. Rasmussen.*

Hjørring. Direktør *Jørgen Kjærsgaard.*

Hobro. Fotohandler *B. Primdahl.*

Horsens. Direktør *O. Nielsen (R.)*.

Ikast. Fabrikant *Chr. Thøgersen.*

Kolding. Købmand *Poul Erik Petersen.*

Lemvig. Herreekvphdl. *Otto Schumann.*

Løgstør. Boghandler *V. Rolighed.*

Mariager. Direktør *T. Skov Jensen.*

Nykøbing Mors. Manufakturhandler *Tage Jensen.*

Odder. Købmand *Augustinus Jensen.*

Padborg. Manufakturhandler *K. W. Damm.*

Randers. Vinhandler *Per Jørgensen.*

Ribe. Herreekviperingshandler *Carl Chr. Toft.*

Ringkøbing. Tømmerhandler *Henry Kjeldsen.*

Silkeborg. Fotohandler *Niels T. Søndergaard.*

Skagen. Bankdirektør *Erik Hansen.*

Skjern. Tricotagehandler *K. Ahildhaug Terkildsen.*

Skive. Direktør *Poul Hjalmar Sørensen.*

Struer. Møbelhandler *Palle Højberg.*

Sæby. Fabrikant *Jens Laur. Myhrmann.*

Sønderborg. Direktør *B. Hütscher.*

Thyborøn. Købmand *S. Frolund.*

Tønder. Trælsthandler *P. Christensen.*

Varde. Købmand *Herbert Christensen.*

Vejle. Fotograf *Prode Dall Schmidt.*

Vejle. Direktør *Mar Jørgensen.*

Viborg. Købmand *Hans Pedersen.*

Vojens. Tekstilhandler *Sven K. Bork.*

Åbenrå. Eksportør *Chr. P. Barsøe.*

Ålborg-Nørresundby. Direktør *N. K. Strøberg.*

Århus. Grosserer *H. Jakobsen (R¹).*

Års Urmager *Sv. Aage Hinrichsen.*

1646 Den fynske Handelsstands Centralforening.

Stiftet den 29 juli 1892. Formål: at varetage og fremme såvel interesser, der vedrører den fynske handel i almindelighed som de enkelte handelsstandsforeningers anliggender.

Bestyrelse: grosserer *Leif Ladbye-Hansen*, Odense, formand; direktør *H. Christensen*, Middelfart, 1. viceformand; kaffehandler *Stig Andersen*, 2. viceformand; direktør *Volmer Rask Nielsen*, kasserer; læderhandler *Thorbjørn Hansen*, Fåborg.

Sekretariat.

Bankfuldmægtig *Kaj Hansen*.

Under foreningen henhører handelsstandsforeningerne i:

Formænd.

Fåborg. Læderhandler *Thorbjørn Hansen*.
Kerteminde. Købmand *Emil Andresen*.
Middelfart. Direktør *H. Christensen*.
Odense. Direktør *A. Thybo*.
Rudkøbing. Manufakturhandler *Poul E. Andersen*.
Svendborg. Direktør *I. Klinkvort*.

Sjælland og Lolland-Falsters Handelsstands Centralforening.

Stiftet ved sammenslutning af Den Sjællandske Centralforening (stiftet den 7 februar 1884) og Den lolland-falsterske Centralforening (stiftet den 16 december 1877). Sammenslutningen fuldbyrdedes 24 oktbr. 1916. Formål: at varetage og fremme såvel interesser, der vedrører handelen på Sjælland, Lolland-Falster og Bornholm i almindelighed som de enkelte handelsstandsforeningers anliggender.

Bestyrelse: direktør, konsul *B. W. Pedersen (R.)*, Nakskov, formand; købmand *Dan Clausen*, Sorø, næstformand og kasserer; konsul *J. F. Carøe*, Stege, købmand *K. Kirkeskov-Hansen*, Skelskør; direktør *Poul Madsen*, Køge; købmand *P. Møgaard Nielsen*, Nykøbing F.; købmand *E. Hoff-Clausen*, Næstved.

Sekretariat.

Provinshandelskammeret, Ny Banegårdsgade 45, 8000 Århus C.

Under foreningen henhører handelsstandsforeningerne i:

Formænd.

Frederiksaund. Købmand *O. Foght-Sørensen*.
Frederiksværk. Herreekviperingshandler *Aage Løkke*.
Helsingør. Direktør *Lennart Ahlstrøm*.
Holbæk. Direktør *C. E. Andersen*.
Kalundborg. Direktør *C. Aa. Lauritzen*.
Korsør. Isenkræmmer *Erik B. Gøtterup*.
Køge. — — —
Maribo. Købmand *Poul Matzen*.
Nakskov. Direktør, konsul *B. W. Pedersen (R.)*.
Nykøbing F. Købmand *P. Møgaard Nielsen*.
Nykøbing S. Herreekviperingshandler *Torben Frost*.
Næstved. Boghandler *P. Kastrup Christensen*.
Præstø. Købmand *Gert Hansen*.
Ringsted. Købm. *Valther K. Pedersen*.
Rønne. Direktør, konsul *P. B. West (R.)*.
Sakskøbing. Isenkræmmer *Leif Kristiansen*.
Skælskør. Købmand *K. Kirkeskov-Hansen*.
Sorø. Købmand *Dan Clausen*.
Stege. Konsul *J. F. Carøe*.
Stubbekebing. Direktør *Poul W. Wulff*.

Det internationale Handelskammers danske nationale komité.

Børsen, 1217 Kbhvn K. Tlf. (01) 15 53 20.

Det internationale handelskammer er oprettet 24 juni 1920 og har til formål at lette det internationale handelskammer, at repræsentere bankvæsen, forsikringsvirksomhed, industri, transport, handel og i det hele alle grene af international økonomisk virksomhed, at være talsmand for meninger og synspunkter hos de kredse, der er interesserede i internationalt forretningsliv, at arbejde for forbedrede betingelser for handelskammeret mellem landene og for en løsning af de internationale økonomiske problemer, samt endelig at virke for forøget samkvem og bedre forståelse mellem forretningsmænd og deres organisationer i de forskellige lande til fremme af fred og venskabelig forbindelse mellem nationerne. Den danske nationale Komité består af en formand samt 19 repræsentanter valgt af Danmarks Rederiforening, Grosserer-Societetets Komité, Industrirådet, Provinshandelskammeret samt Assurandør-Societetet og Danske Bankers Fællesrepræsentation.

Den danske nationale komité's formand: bankdirektør *H. Møgaard-Nielsen (R¹)*.
Generalsekretær: *B. J. Høegh-Guldberg (R¹)*.

Handelsprocedurekomiteen.

Sekretariat: Industrirådets Eksportbureau, H. C. Andersens Boulevard 18, 1596 Kbhvn V. Tlf. (01) 15 22 33.

Formål: At lette den nationale og internationale handel ved at medvirke til at afskaffe unødvendige handelsprocedurer og at forenkle de nødvendige handelsprocedurer ved at samordne bestræbelserne i Danmark og samarbejde såvel i det nordiske som i det internationale arbejde med berørte organisationer og myndigheder.

Direktør *Kai B. Olsen*, H.D., formand.
Kontorchef, cand. jur. *Keld Jarde*, sekretær.

Landsudvalget for loyal handel.

Bredgade 41, 1280 Kbhvn K. Tlf. 11 69 23.

Stiftet 1956. Landsudvalgets formål er at holde hævd over at den omsætning, der naturligt formidles af butikshandelen, ikke undrages denne.

Sportshandler *Aage Christensen*, Silkeborg, kontor tlf. (06) 82 56 12, formand,
Højesteretssagfører *K. Rørdam (R.D.M.)*, Kbhvn, tlf. (01) 11 69 23, generalsekretær.

Handelens og Industriens Fælleseksportråd.

H. C. Andersens Boulevard 18, 1596 Kbhvn V. Tlf. 15 22 33.

Oprettet i forbindelse med lov nr. 213 om afsætning af danske landbrugsvarer af 16 juni 1958 på initiativ af Grosserer-Societetets Komite, Industrirådet og Provinshandelskammeret med det formål at fremme handelens og industriens afsætning af landbrugsprodukter og industrielt forarbejdede varer af landbrugsmæssig oprindelse.

Formand: direktør *Einar R. Christensen (R¹)*.
Sekretær: kontorchef, cand. jur. *Keld Jarde*.

1646a

Motorbranchens Fællesråd.

Ryvangs Allé 68 2900 Hellerup, tlf. EE. 3999.

Stiftet 27 oktbr. 1934, reorganiseret i 1966. Foreningsregister nr. 971. Formål: samarbejde mellem branchens foreninger og institutioner til varetagelse af fælles interesser. De tilsluttede foreninger er:

Sammenslutningen af Automobil-Fabrikanter & Importører.

Foreningen af Gummi-Importører i Danmark.

Sammenslutningen af Fabrikanter og Importører af Motorcykler.

Motorcykle-Forhandler-Foreningen.

Auto-Tilbehørs Grossist Foreningen „Autig“.

Centralforeningen af Autoreparatører i Danmark.

Centralforeningen af Benzinformidlere i Danmark.

Karosseribranchens Arbejdsgiverforening.

Sammenslutn. af Karosseribyggere og Autooprettere i Danmark.

Foreningen af Auto- og Industrilakererier F. A. I. Dansk Vulkanisør-Mester-Forening.

Formand: direktør *B. Bülow-Jacobsen (R.)*, *S.H.*

Livsvarigt medlem: *civing. A. Semler (K.)*.

Sekretær: direktør, cand. oecon. *E. Ebsen Petersen*.

Centralforeningen af Hotelværter og Restauratører i Danmark.

Vodroffsvej 46, 1900 Kbhvn V. Tlf. (01) 35 60 88.

Stiftet den 31 juli 1884. Hotel- og restaurationserhvervets hovedorganisation. Formål: at søge gennemført sammenslutning af alle erhvervets udøvere samt at bistå medlemmer i spørgsmål af faglig, juridisk, økonomisk og lignende art, at arbejde for udvikling og højnelse af hotel- og restaurationsnæringen, at repræsentere erhvervet nationalt og internationalt og at arbejde på, at uddannelsen af erhvervets unge bliver den bedst mulige.

Forretningsudvalget består af følgende medlemmer:

Hotelejer *Carl O. Steinmetz*, formand for Centralforeningen; direktør *Ingemann Pedersen*, København, formand for hotelafdelingen; hotelejer *Frede Bilsted*, Odense, kommitteret formand for hotelafdelingen; restauratør *F. L. Viltoft*, Kbhvn, hovedkasserer; hotelejer *Otto Jensen*, Lyngby; restauratør *Gunmar Hansen*, Helsingør; restauratør *Kai Thostrup*, Odense; hotelejer *Kay Rold*, Ålborg; restauratør *Anders Chr. Nielsen*, Århus; hotelejer *H. J. Warming*, Haderslev; hotelejer *Chr. Basse*, Kbhvn; restauratør *E. Binderup*, Kbhvn; hotelejer *Stigred Stricker*, Christiansfeld.

Direktør: cand. jur. *H. Bendixen (R.)*.

Danmarks Automobil-Forhandler-Forening

„D.A.F.“

Albambravej 5, 1826 Kbhvn V. Tlf. (01) 31 45 55.

Landsorganisation for udøvere af automobildetail-salg og automobilreparation. Stiftet 20 maj 1936, optaget i foreningsregistret under nr. 2894 samt som D.A.F. under nr. 2950. Formål: at repræsentere medlemmerne over for regering, folketing, de offentlige myndigheder og offentligheden i øvrigt, samt også i publikums interesse at virke for ordnede og gode forhold inden for branchen bl. a.:

1. ved at varetage medlemmernes interesser over for leverandører,
2. ved bekæmpelse af illoyal konkurrence,
3. ved foranstaltninger til værn mod usolide debitorer,
4. ved fremme af kollegialt samarbejde,
5. ved at yde de enkelte medlemmer støtte og vejledning i deres stræben efter at drive deres virksomhed i overensstemmelse med, hvad virksomhedens tarv, landets love og en redelig og god forretningskik tilsiger, samt
6. ved i øvrigt at beskæftige sig med opgaver, der er af almen betydning for branchen.

Foreningen ledes af en hovedbestyrelse på 16 medlemmer, af hvilke 5 danner forretningsudvalget, f. t.: automobilforhandler *Bjorn Caning*, København, formand; direktør *C. H. Christiansen*, København; direktør *Robert Nellemann*, Randers; direktør *Berge Skalsby*, Randers; direktør *C. C. Weinreich*, Holbæk.

Foreningens direktør: cand. jur. *Tage Agdal*.

Landbrugmaskin-Branchens Fællesråd.

Aaboulevard 48, 2200 Kbhvn N. Tlf. (01) 39 00 81.

Stiftet 1934. Formål: samarbejde mellem branchens foreninger til varetagelse af fælles interesser inden for landbrugsmaskinbranchen.

De tilsluttede foreninger er:

Landbrugsmaskin-Importørernes Brancheforening af 1919.

Foreningen af danske landbrugsmaskinfabrikanter. Dansk Maskinhandlerforening.

Jyllands og Østifternes samvirkende Smedemesterforeninger.

Foreningen af grossister i landbrugsmaskiner.

Direktør *J. Freudendahl*, Sønderborg, formand.

Kontorchef *J. Ingemann-Larsen*, H.D., Kbhvn, sekretær.

Mæglerorganisationer.

1647

Mæglerkorporationen i København.

Formand: Kvæsthusgade 6, 1251 K. Tlf. (01) 12 10 42.

Sekretariat: Vesterbrogade 10, 1620 V. Tlf. 31 50 38.

Skibsmægler *John H. Nielsen*, formand.

Varemægler *A. Rønne-Lotz*, næstformand.

Skibsmægler *Niels Victor*, bisidder.

Skibsmægler *Anders Jensen*, bisidder.

Varemægler *Peter M. Broe*, bisidder.

Danmarks Skibsmægterforening.

4220 Korsør. Tlf. (03) 57 00 06.

Stiftet den 6 septbr. 1896 under navnet: Provinsmæglerforeningen for Danmark. Under 2 septbr. 1972 ændret til: Danmarks Skibsmægterforening. Formål: at varetage skibsmæglernes interesser og at arbejde for at hævede standens anseelse i ind- og udland. Bestyrelse: skibsmægler, konsul *J. U. Jensen (R¹)*, Korsør, formand; skibsmægler *J. M. Vil-ladsen (R.)*, Ålborg, næstformand; skibsmægler, konsul *P. Brøchner-Mortensen*, Fredericia; skibsmægler *G. Hovmand*, Bandholm; skibsmægler *T. Jessen*, Odense.

1648 Brancheorganisationer inden for en gros-handelen.

Sammenslutningen af Automobil-Fabrikanter & Importører.

Ryvangs Allé 68, 2900 Hellerup, tlf. HE. 3999.

Stiftet 28 marts 1940. Foreningsregister nr. 972. Formål: at styrke samarbejdet mellem medlemmerne og varetage disses faglige interesser og repræsentere dem over for myndigheder og offentlige institutioner. Civing, *C. Mourier* (R.), formand; direktør *W. Krawack*, næstformand; cand. oecon. *E. Ebsen Petersen*, direktør.

Sammenslutningen af Fabrikanter og Importører af Motorcykler.

c/o H. V. Hansen Motors og Cycles A/S,
Gl. Kongevej 127-131, 1850 V.

Stiftet 3 april 1940. Foreningsregister nr. 973. Formål: at styrke samarbejdet mellem medlemmerne og varetage disses faglige interesser. Grosserer *Ove Hansen*, formand.

Auto-Tilbehørs-Grossist Foreningen, „Autig“.

Kompagnistræde 34, 1208 K. Tlf. Byen 2277 og 5202.

Stiftet 5 april 1940 Foreningsregister nr. 975. Formål: styrke samarbejdet mellem medlemmerne og varetage disses faglige interesser. Prokurist *H. Overgaard*, formand; landsretssagfører *K. S. Levinsen*, sekretær.

Cycle-Grosserer Foreningen.

Kompagnistræde 34, 1208 K. Tlf. Byen 2277 og 5202.

Stiftet 9 oktbr. 1901. Foreningsregister nr. 85. Formål: styrke samarbejdet mellem medlemmerne og varetage disses faglige interesser. Direktør *Per Brage* formand; landsretssagfører *K. S. Levinsen*, sekretær.

1649 Danske Kulimportørers Fællesrepræsentation.

Islands Brygge 25, 2300 S.

Stiftet den 14 marts 1940. Formål: at søge landets tilførsler af fast brændsel sikret, at forhandle med myndighederne på kulbranchens vegne og i øvrigt varetage dennes tarv.

Trælasthanterunionen.

(Fællesforeningen af danske Trælasthanterforeninger).

Hovedvagtsgade 8, 1103 Kbhvn K. Tlf. (01) 12 32 04.

Formål: at hidføre og vedligeholde et kollegialt forhold mellem alle danske trælasthanter og udadtil at optræde til værn for standens fælles interesser.

Unionen består af:

Foreningen af jydsk Trælasthanter,
Foreningen af Trælasthanter i Fyns Stift.
Trælasthanterforeningen for Øst-Danmark.
Tømmerhandlerforeningen af 1936.

Formand: konsul *Svend Hoyer*, Randers.

Sekretær: landsretssagfører *Ionas Collin*, Hovedvagtsgade 8, 1103 Kbhvn.

Foreningen af danske Manufaktur-Grossister.

Købmagergade 64, 1150 K. Tlf. (01) 15 75 33.

Stiftet 1888. Landsorganisation for tekstilhandelen en gros. Ca. 130 medlemmer. Foreningen har desuden en akkordafdeling (stiftet 1885), der varetager medlemmernes interesser i tilfælde af deres kunders betalingsstandning, og 9 sektioner. Formand: grosserer *Frands Fridberg*; næstformænd: grosserer *Herluf Lassen* og grosserer *J. la Cour Bentzon*. Formand for akkordafdelingen: grosserer *Herluf Lassen*. Sektionsformænd: grosserer *Jørgen Lykke*, kjolestof sektionen; grosserer *Niels Permin*, håndarbejds sektionen; grosserer *Herluf Lassen*, boligtextil sektionen; grosserer *B. Schotlländer*, huesektionen; grosserer *Henning Schaarup*, klæde sektionen; grosserer *Erik Skou*, damelingeri sektionen.

Direktør: *J. Gerrild*.

Organisationer af detailhandlere.

1650

De danske Handelsforeningers Fælles-Organisation.

„Handelens Hus“ Ehlersvej 9, 2900 Hellerup.
Tlf. Helrup 9500.

Stiftet 14 novbr. 1890. Består af 24 brancheforeninger repræsenterende ca. 10.000 handelsvirksomheder, der beskæftiger ca. 110.000 personer. Formål: at virke for butikshandelens interesser bl. a. gennem afgivelse af fælles indstillinger til myndighederne i alle erhvervsøkonomiske spørgsmål, der har betydning for handelen, samt at afgive responsa i næringsretlige sager. Fællesorganisationen er af handelsmin. bemyndiget til at begære forfølgning for overtrædelse af lov om uretmæssig konkurrence og varebetegnelse samt af lukkeloven. Organisation af afgiver erklæring i næringsretlige forhold i henhold til næringsloven af 8 juni 1966 og afgiver over for justitsmin. indstilling om autorisation af handelskyndige tillidsmænd i henhold til lov om tvangsakkord uden for konkurs. H.F.O. udpeger handelskyndige dommere til Sø- og Handelsretten, Vestre og Østre Landsret samt til boligretterne og er endvidere repræsenteret i kommissioner, nævn og udvalg m. v. af interesse for handelen.

H.F.O.s hovedbestyrelse består af foreningernes formænd. Forretningsudvalget består af tapethandler *T. Hecht-Nielsen* (R.), formand, samt viceformændene: boghandler *Th. Helweg* (R.), isenkræmmer *Sv. Aa. Bendtzen* (R.) og mejerierjer *H. Fredholm*. Direktør: landsretssagfører *E. Langsted* (R.).

Officielt organ: „Danmarks Handels Tidende“.

Direktør *Erik Langsted*.

Brancheforeninger tilsluttet H.F.O.

Cykelhandlernes Centralforening.

Cykelhandler *H. Svendsen*, formand.

Danmarks Frimærkehandler Forening.

Frimærkehandler *Kurt Ejler Jensen*, formand.

Danmarks Guldsmedeforening.

Guldsmed *Chr. Ørnsnes*, formand.

Danmarks Isenkræmmerforening.

Isenkræmmer *Svend Aage Bendtzen* (R.), formand.

Danmarks Skohandlerforening.

Skohandler *Fr. Billing*, formand.

Danmarks Sportshandlerforening.
Sportshandler *Aage Christensen*, formand.

Danmarks Tapet- og Farvehandlerforening.
Farvehandler *Ole Viffeldt*, formand.

Danmarks Vin- og Tobakshandlerforening.
Vinhandler *Th. Suhr*, formand.

Dansk Grammosfonhandler Forbund.
Direktør *J. A. Lakjer*, formand.

Dansk Papirhandlerforening.
Direktør *Bjarne Ullstad*, formand.

Den danske Boghandlerforening.
Boghandler *Th. Helweg* (R.), formand.

Detail-Papirhandlerforeningen i Danmark.
Papirhandler *Knud Mortensen*, formand.

Københavns Cykelhandlerforening.
Cyklehandler *Kaj Svorin*, formand.

Københavns Glas- og Porcelainshandlerforening.
Porcelainshandler *Henry Schwartz*, formand.

Københavns Guldsmedeforening.
Hofjuvelér *Ove Dragsted*, formand.

Københavns Skohandlerforening.
Skohandler *F. Billing*, formand.

Landsforeningen af Detailmælkehandlere i Danmark.
Mejeriejer *Robert Sandau*, formand.

Landsorganisationen af Danmarks Detailfiskehandlere.
Fiskehandler *Kjeld Hansen*, formand.

Materialistforeningen.
Materialhandler *Villy K. Madsen*.

Møbelhandlernes Centralforening.
Snedkermester *Ib Frederiksen*.

Brancheforeningen for Sygeplejeartikler.
Prokurist *V. Pommer*, formand.

Storkøbenhavns Detailmejerier.
Mejeriejer *Helmer Fredholm*, formand.

Storkøbenhavns Handelsforeninger.
Farvehandler *Eigil Nielsen*, formand.

Foreningen af Næringsdrivende i Grønland „Fang“.
Direktør *Benny Reiding*, formand.

De samvirkende Købmandsforeninger i Danmark.

Svanemøllevej 41, 2900 Hellerup. Tlf. Helrup 9898.

Stiftet 8 septbr. 1907. Under organisationen hører Centralorganisationen af Købmandsforeninger i Jylland, Centralorganisationen af Købmandsforeninger øst for Storebælt, Centralorganisationen af Købmandsforeninger i Fyens Stift. De tre centralorganisationer omfatter 95 lokale købmandsforeninger i hovedstaden, samtlige provinsbyer og overalt på landet. Formål: at varetage købmændenes faglige interesser over for regering og folketing samt i øvrigt virke til fremme af købmandsstandens velfærd ved forhandling med myndigheder, erhvervsorganisationer m. v. Forretningsudvalg: *H. Christensen* (R.), *Kbhvn*, formand; *Chr. Johansen* (R.), *Fredericia*,

næstformand; *O. Gedde* (R.), *Odense*; *K. Bech* (R.), *Bagsværd*.

Direktør: *Sv. Gade* (R¹), *St. Damsten*, *Stenløse*.

Dansk Textil Union.

1651

H. C. Andersens Boulevard 48, 1553 V. Tlf. 12 17 08^o.
Telegramadr.: Textilunion.

Stiftet den 28 septbr. 1915. Hovedorganisation for textildetailhandelen i Danmark. Formand: Manufakturhandler *A. Müller* (R.).

Sekretariatsleder: direktør, cand. polit. *Jan Hammerich*.

Industri.

1652

Industrirådet.

H. C. Andersens Boulevard 18, 1506 V. Tlf. (01) 15 22 33.
Kontortid: Kl. 8,15-16.

Oprettet 1910. Industrirådet er den danske industris hovedorganisation. Repræsenterer 2.500 industrielle virksomheder og 54 brancheforeninger. Behandler industriens erhvervsøkonomiske spørgsmål.

Industrirådets forretningsudvalg:

Direktør *Hj. Kyrsting* (R.), formand.

— *H. K. Jørgensen* (R.), viceformand.

— *Ebbe J. Christensen*, viceformand.

— *H. Brüniche-Olsen*.

— *Ole Damgaard-Nielsen*.

— *Jørgen G. Hansen* (R.).

— *A. Korsgaard*.

— *S. M. Krag* (R.).

— *John Langebæk*.

Industrirådets sekretariat ledes af:

Direktør *Ove Munch*.

Publikationer:

„Danak Industri“, månedsskrift.

P. Melgaard, redaktør (ansv.).

Brancheforeninger tilsluttet Industriraadet:

Sammenslutningen af Automobil-Fabrikanter og Importører.

Civing. *Chr. Mourier* (R.), formand.

Danske Automobil-Komponentfabrikkers Sammenslutning.

Underdirektør *H. Eriksen*, formand.

Beklædningsindustriens Sammenslutning.

Fabrikant *Tage Vanggaard*, formand.

Blikvarefabrikantforeningen.

Direktør *P. Hastrup*, formand.

Bryggerforeningen.

Direktør *A. W. Nielsen* (K¹), formand.

Foreningen af Fabrikanter i dansk Børsteindustri.

Direktør *Poul Bay*, formand.

Foreningen af danske Cementfabrikker.

Direktør *Poul Skjoldborg*, formand.

Landsforeningen af Chokolade- og Sukkervarefabrikanter af 1930.

Fabrikant *K.-D. Jakobsen*, formand.

- Cigar- og Tobaksfabrikanternes Forening af 20 juni 1875.*
Direktør *Niels Tørring*, formand.
- Foreningen af Fabrikanter i Cyklebranchen.*
Direktør *Vilh. Nielsen*, formand.
- Elektronikfabrikantforeningen i Danmark.*
Direktør *Erik Petersen*.
- Elektropletfabrikantforeningen.*
Ingeniør *E. Vollertsen*, formand.
- Foreningen for Danmarks Fiske-Konserverindustri. Fiskeriindustriens Arbejdsgiverforening.*
Grosserer *Børge Sieverts*, formand.
- Foreningen for Danmarks Fiskemel- & Fiskeolie-industri.*
Direktør *Jes Petersen*, formand.
- Foreningen af Importører af Råvarer til Næringsmiddelindustrien og Sammenslutningen af Frugtpulpfabrikanter & -eksportører i Danmark (F.I.R.N. & S.A.F.I.D.).*
Direktør *K. Lundby (R.)*, formand.
- Foreningen af Frugtvinsfabrikanter i Danmark.*
Direktør *C. W. R. Reinhard (R¹)*, formand.
- Foreningen af Grusgrave og Skævefabrikker.*
Direktør *J. A. Lauersen*, formand.
- Guld- og Solvarefabrikantforeningen. (Industrigruppen).*
Direktør *Bent le Fevre*, formand.
- Foreningen af danske Handelsmøller.*
Møller *Frank Petersen*, formand.
- Foreningen af Fabrikanter i Jernindustrien i Kbhvn.*
Direktør *Erik B. Rasmussen*, formand.
- Foreningen af Fabrikanter i Jernindustrien i Provinserne.*
Direktør *J. K. Thorsen*, formand.
- Foreningen af Jernskibs- og Maskinbyggerier i Danmark.*
Direktør *S. M. Krag (R.)*, formand.
- Kalk- og Teglværksforeningen af 1893.*
Direktør *H. Rasmussen*, formand.
- 1653** *Danmarks Frugt- og Grøntindustriforening.*
Direktør *Leon Stevner*, formand.
- Kodindustriens Fabrikantforening.*
Direktør *G. Jensen (R.)*, formand.
- Foreningen for Danmarks Lak- og Farveindustri.*
Direktør *Svenn Paulsen*, formand.
- Foreningen af Fabrikanter indenfor Limindustrien.*
Direktør *Henrik Harris*, formand.
- Lædervarefabrikantforeningen.*
Direktør *Thor Andersen*, formand.
- M.I.F.U., Margarine-Industriens Fælles-Udvalg.*
Direktør *E. Tuxen*, Formand.
- Marinemotor Fabrikant Foreningen.*
Ingeniør *J. Høysgaard*, formand.
- Sammenslutningen af Maskinfabrikanter for Træindustrien.*
Fabrikant *Viggo Larsen*, formand.
- Mefa. Foreningen af danske Medicinfabrikker.*
Direktør *O. Thrane*, formand.
- Metalvarebranchens Arbejdsgiverforening (Industrigruppen).*
Direktør *Gunnar Carlsen*, formand.
- Danske Mineralvandsfabrikanter Fællesforening.*
Direktør *H. B. Krogh (R.)*, formand.
- Oliebranchens Fællesrepræsentation (Industrigrup.).*
Direktør *Eric Tersling*, formand.
- Foreningen af Paraplyfabrikanter i Danmark.*
Direktør *Hans Hoffmann*, formand.
- Foreningen af Pianofabrikker og Orgelbyggerier i Danmark.*
Civing. *Walther Frobenius*, formand.
- Plast-Industriens Arbejdsgiverforening.*
Direktør *E. Østergaard*.
- Plastic-Sammenslutningen, Industrigruppen.*
Direktør *K. Green-Andersen*, formand.
- Dansk Pottemagermesterforening af 1894.*
Direktør *Ib Hjorth-Hansen*, formand.
- Foreningen af Salatsfabrikker i Danmark.*
Direktør *B. Lauest*, formand.
- Skofabrikantforeningen i Danmark.*
Fabrikant *K. Erik S. Bundgaard (R.)*, (H.T.C.F.).
- Skotejskemisk Brancheformening.*
Salgschef *Erik Bengtsson*, formand.
- Foreningen af Smede- og Maskinvirksomheder i København. (Industrigruppen).*
Smedemester *Knud Mejer*, formand.
- Foreningen af danske Spiritusfabrikanter.*
Direktør *Povl Heegaard*, formand.
- Danske Fabrikanter af Sports- og Camping Rekvisitter.*
Salgschef *N. Børge Juul Nielsen*, formand.
- Foreningen af Fabrikanter og Grossister af Storkøkkenmaskiner og -udstyr i Danmark (Industrigruppen)*
Direktør *Carl Dawids*, formand.
- Brancheforen. for danske Sukkervare-, Marzipan- og Chokoladefabrikker.*
Direktør *E. Fris-Mikkelsen*, formand.
- SPT. Brancheformening for Sæbe-, Toilet- og Kemisk-tekniske Artikler.*
Grosserer *Erik Vogt*, formand.
- Foreningen af danske Sækkefabrikker.*
Direktør *K. Rydahl Pedersen*, formand.
- Textilfabrikantforeningen.*
Direktør *Jørgen G. Hansen (R.)*, formand.
- Foreningen af danske Tovværksfabrikker.*
Fabrikant *Knud Weidemann*, formand.
- Transportmateriel-Foreningen.*
Direktør *E. Kobæk Larsen*, formand.

Træindustriens Fabrikantforening.

Direktør *E. H. Nielsen*, formand.

1653a

Danske Elværkers Forening.

Vodroffsvej 59, 1800 V. Tlf. (01) 39 01 11.

Telegramadr.: Danelværk.

Kontortid: 8,10-16,30, lørdag lukket.

Stiftet 1923. Foreningen er en sammenslutning af danske elværker og -forsyningsselskaber samt beslægtede virksomheder, og har til opgave at fremme disses fælles interesser.

Bestyrelse.

Direktør, civing. *Sv. Albrechtsen* (R¹), SEAS, Haslev, formand.

Lærer *Kaj Jørgensen*, Nr. Højrup pr. Skamby, næstformand.

Direktør, civing *C. Andersen* (R¹), NESA-

Borgmester *Sv. Aa. Andersen*, Svendborg.

Gårdejer *Arne Bisgaard*, Stenstrup pr. Hobro.

Direktør *K. Bredal*, An/S Bjerge-Hatting Herreders Højspændingsanlæg, Horsens.

Rådmand *Hans Brusgaard*, Ålborg.

Bygmester *A. J. Diderichsen*, Herning.

Driftsdirektør *A. Gislings*, Midtjysk Elforsyning, Silkeborg.

Borgmester *Svend Hansen*, Næstved.

Proprietær *N. E. Kejser* (R.), Grandløse pr. Vipperød.

Redaktionschef *C. Kittelmann*, Nakskov.

Belysningsdirektør *Viggo Mortensen* (R¹), (H.T.C. F.), Københavns Belysningsvæsen.

Folketingsmand, gårdejer *Johan Philipsen*, Lundtoftbjerg pr. Tørsbøl.

Direktør, civing. *J. A. Poulsen*, I/S Vestkraft, Esbjerg.

Direktør, civing. *P. H. Rask*, Elforsyningen Sønderjylland Syd.

Grosserer *A. Starup-Jensen*, Varde.

Borgmester *Willy Sørensen* (Hjv.Ft.), Vejle.

Direktør, civing. *H. Weldingh* (R.), I/S Midtkraft, Århus C.

Direktør *V. E. Wollesen*, Nykøbing F. Kommunale Elværk.

Sekretariat.

Direktør, civing. *P. Poulsen-Hansen*.

Medlemsblad „Elektroteknikeren“
(fjortendagsskrift).

H. Bagge, Holstebro, redaktør.

Foreninger tilsluttet Danske Elværkers Forening.

Foreningen af kommunale Elværker:

Borgmester *Willy Sørensen*, formand.

Danske Oplandscentraler og Forsyningsselskabers Forening:

Lærer *Kaj Jørgensen*, formand.

Foreningen af danske Elværksledere:

Direktør, civing. *Sv. Albrechtsen* (R¹), formand.

1654

Håndværk.

Håndværksrådet.

(Organisationen for dansk Håndværk og mindre Industri).

H. C. Andersens Boulevard 20, 1553 V. Tlf. (01) 12 36 76.

(Kontortid: Kl. 9-16).

Formål: at fremme håndværkets, den mindre in-

dustri og dermed beslægtede erhvervsgrupperes erhvervsmæssige, uddannelsesmæssige og kulturelle interesser. Omfatter ca. 100 faglige organisationer inden for alle håndværksfag med ca. 30.000 medlemmer samt ca. 200 håndværker- og industriforeninger over hele landet med ca. 20.000 medlemmer. Murermester *A. Sørensen* (R¹), Sorø, formand; murermester *Ths. Pedersen*, Horsens, og oldermand, tapetserermester *S. Aasted*, (R.) Kbhvn., næstformand. Sekretariat: adm. direktør *M. J. Rosenberg* (R¹). Fuldm. *B. A. Frederiksen*. Tidsskrift: „Håndværksrådets Informationstjeneste“.

Håndværkerforeningen i København.

Bredgade 41, 1260 K. Tlf. 12 27 17.

Stiftet 1840. Ca. 5.000 medlemmer. Formål: at fremme håndværkstandens tarv bl. a. ved at fremme ungdommens interesser for bedst mulig faglig uddannelse ved uddeling af præmier og medaljer for fortrinlige svendeprøver etc., ved at dygtiggøre håndværkstandens selvstændige udøvere og varetage deres interesser, ved at udvikle kammeratligt sammenhold og ved at støtte gamle og trængende medlemmer og deres efterladte. Håndværkerforeningens bestyrelse er samtidig bestyrelse for stiftelserne „Alderstrøt“, der råder over et betydeligt antal boliger, der er særlig egnet for ældre ægtepar og enlige, og som udlejes fortrinnsvis til ældre medlemmer af Håndværkerforeningen og københavnske håndværkslaug og foreninger. Stiftelserne ejer endvidere et plejehjem for gamle og svagelige håndværksmestre og deres enker. Såvel Håndværkerforeningen som „Alderstrøt“ ejer og administrerer en del legater.

Gravørmeester *E. Møller-Nielsen* (R.), bestyrelsernes formand.

Landsforeningen „Dansk Arbejde“.

Købmagergade 22, 1150 K. Tlf. (01) 14 40 28.

Stiftet 1908. Foreningens formål er at fremme initiativ, produktion og beskæftigelse og at virke for størst mulig afsætning af danske produkter i ind- og udland. Gennem „Varekartotekets“ anvisninger formidles omsætninger af danske varer ligesom ønskelige nye produktioner påpeges. Gennem „Markedssekretariatet“ varetages danske producenters eksportinteresser. Foreningens medlemskreds omfatter ca. 25.000 enkeltmedlemmer og ca. 175 foreninger med ialt ca. 700.000 medlemmer. Fhv. minister *Poul Møller* (K.) formand; højskoleforstander *Poul Hansen*; ostehandler *M. Lindskov* (R.), næstformand; cand. jur. *O. R. V. Rydeng* (R.), direktør.

Patentorganisationer.

1655

De Danske Patentagenter Forening.

(Patentagentforeningen).

Stiftet den 30 marts 1901. Foreningen er ifølge sine love en sammenslutning af danske statsborgere, der har som erhverv at yde uafhængig bistand i anliggender vedrørende industriel retsbeskyttelse (§ 2). Foreningens formål (§ 3): 1) gennem sine medlemmer at arbejde for sagkyndig og samvittighedsfuld behandling af anliggender af den i § 2 nævnte art, 2) at virke for udvikling af lovgivning og praksis vedrørende industriel retsbeskyttelse, 3) at fremme det kollegiale forhold mellem standsfæller i ind- og udland og i det hele taget varctage standsfællernes

interesser. Forretningsudvalg: civing. *F. Steenstrup*, c/o Internationalt Patent-Bureau, Nybrogade 12, 1203 K., tlf. 12 09 25, formand; advokat *S. Baget*, c/o Hofman-Bang og Boutard, Adelgade 15, 1304 K., tlf. 15 05 85, sekretær; civing. *H. Eggert*, c/o Budde, Schou & Co., H. C. Andersens Boulevard 4, 1553 V., tlf. 12 05 90.

Dansk Forening til industriel Retsbeskyttelse.

c/o Chas Hude, Gothersgade 109, 1123 Kbhvn K.

Stiftet den 15 februar 1910. Formål: at bidrage til udviklingen af den indenlandske lovgivning og af en ensartet retspraksis vedrørende industriel ejendomsret og til udbredelse af kundskab herom, samt på grundlag af den internationale konvention for industriel retsbeskyttelse yderligere at fremme indførelsen af ensartede med det danske samfunds interessers forenelige bestemmelser. Udgiver sammen med skandinaviske søsterforeninger og de skandinaviske foreninger for ophavsret tidsskriftet „Nordiskt Immaterielt Rättsskydd“. Højesteretssagfører *K. Holm-Nielsen*, formand; Prokurist *Niels-Aage Jensen* sekretær.

1856

Skibsfart.

Søfartsraadet.

Amaliegade 33, 1256 K. Tlf. (01) 11 40 88.

Stiftet 21 decbr. 1926. Formål: at værne om de til dansk skibsfart knyttede interesser og særlig for som rådgivende forsamling at sikre de i rådet deltagende organisationer en vejledning indflydelse på statsmagtens behandling af de dem vedrørende spørgsmål. I rådet deltager følgende foreninger: Danmarks Rederiforening, Rederiforeningen for mindre Skibe, Rederiforeningen af 1895, Københavns Skipperforening og Foreningen til Søfartens Fremme. Skibsreder *Georg Andersen*, formand; landsretssagfører *Jens Degerbol*, adm. direktør.

Danmarks Rederiforening.

Amaliegade 33, 1256 K. Tlf. (01) 11 40 88.

Stiftet 17 januar 1884. Formål: at samle danske rederier til fælles varetægelse af deres interesser. 41 rederier repræsenterer 3,1 mill. tons brutto. Skibsreder *Georg Andersen*, formand; landsretssagfører *Jens Degerbol*, adm. direktør.

Rederiforeningen af 1895.

(Dansk Sejlskibsrederiforening [stiftet 22 juni 1895] og Rederiforeningen af 1941).

Havnegade 51, 1058 K. Tlf. (01) 11 82 80*.

Brancheforening for danske rederier. Formål: at varetage disses offentlige interesser og fremme samarbejdet og sammenholdet inden for erhvervet. Skibsreder, konsul *A. E. Sørensen* (R^{1.}), Svendborg, bestyrelsens formand. *C. Hovgaard*, direktør.

Rederiforeningen for mindre Skibe.

Forbindelsesvej 12, 2100 Kbhvn Ø., Frihavnen. Tlf. 11 39 31.

Stiftet 1897 som Dansk Sejlskibsrederiforening for mindre Skibe. Omfatter størstedelen af den danske småskibsfåde og har ca. 225 medlemmer. Skibsfører *Roar Nielsen*, formand; *P. L. Erichsen* (R.), forretningsfører.

Danske Rederes Retsværn.

„Nørreport“, Frederiksborggade 15, 1300. Tlf. (01) 11 68 61.

Er en i 1925 oprettet sammenslutning af danske skibsredere med det formål: at bistå medlemmerne med at gennemføre disses retmæssige krav på fragt, dødfragt, overliggetidspenge, krav opstået ved brud på fragtkontrakter etc. Der er f. t. indmeldt 3,3 mill. br. t. Bestyrelse: skibsreder *K. Bülow Jensen* (R.), *S. H.* formand; skibsreder *O. Amsinck* (R^{1.}), næstformand; direktør *V. Nyholm* (R.); prokurist *Chr. Kampen*; direktør *Bjarne Fogh* direktør, advokat *Hans Levy*.

Danmarks Skibsførerforening.

Havnegade 55, 1058 K. Tlf. (01) 11 41 87.

Stiftet 1874. Formål: at varetage standens interesse og hele tarv m. v. Under foreningen hører en hjælpekasse samt mange legater. Kapt.* *Erik Udby-Hansen*, foreningens og bestyrelsens formand.

Dansk Styrmandsforening.

Havnegade 55, 1058 K. Tlf. (01) 15 59 00.

Stiftet den 27 januar 1907. Formål: at varetage styrmændenes økonomiske og sociale interesser over for medlemmernes arbejdsgivere og over for stat, kommuner og andre offentlige institutioner, gennem afslutning af overenskomster, forhandling og bistand i øvrigt. Foreningen har et hjælpefond, hvorfra ydes understøttelse under arbejdsledighed og sygdom. Endvidere råder foreningen over en legatformue på ca. 300.000 kr. til fordel for foreningens gamle medlemmer. I 1969 oprettedes et dispositionsfond til sikring bl. a. af medlemmernes økonomiske forhold under evt. konfliktsituationer. *K. Mols Sørensen*, forretningsfører; *P. Funch*, sekretær.

Maskinmestrenes Forening.

Sankt Annæ Plads 16, 1250 K. Tlf. (01) 13 16 22.

Stiftet 1 april 1873. Medlemsantal ca. 6.400. Foreningens formål: at varetage maskinmesterstandens tarv og interesser. Foreningen udgiver „Maskinmesteren“ samt „Tidsskrift for Maskinvæsen“. Maskinmester *A. C. Hansen*, formand; maskinmester *Aage Sørensen*, sekretær.

Radiotelegrafistforeningen af 1917.

(Foreningen af telekommunikatører og telekommunikationsteknikere).

Havnegade 55, 1058 K. Tlf. 14 10 17.

Stiftet den 6 oktbr. 1917. Foreningen, der er upolitisk, har følgende formål: at varetage medlemmernes faglige, økonomiske og sociale interesser, yde medlemmerne støtte under konflikt og skaffe ledige medlemmer beskæftigelse samt fremme medlemmernes uddannelse og styrke radiosikkerheden. Radiotelegrafist *Alf Axel Petersen*, formand; radiotelegrafist *Jørgen Hansen*, næstformand; radiotelegrafist *S. Bøje Larsen*, forretningsfører.

Stenfiskernes Sammenslutning.

Strandvej 4, Snaptun, 8700 Horsens. Tlf. (05) 08 30 97.

Stiftet i april 1935. Formål: at varetage stenfiskernes interesser. Rederier for og ejere af ca. 50 fartøjer er tilknyttet sammenslutningen. Skibsfører *Svend Christensen*, Snaptun, 8700 Horsens, formand.

Fiskeri.**Dansk Fiskeriforening.**

Studiestræde 3, 1455 K. Tlf. 12 68 04.

Stiftet 1887. Formål: at virke til det danske fiskeris fremme. Foreningen har ca. 7.000 aktive og ca. 3.000 passive medlemmer og udgiver et ugentligt medlemsblad „Dansk Fiskeritidende“. Fiskeskipper *Søren Knudsen*, Østerbyvej 23, 9990 Skagen, bestyrelsens formand; fiskeskipper *Gunnar Rasmussen*, Hedtoftsvej 8, 3730 Nexø, 1. næstformand; *Rasmus Vibe*, Studiestæde 3, 1455 K., reklaktør; *G. L. Mourier* (R¹), Østerbrogade 165, 2100 Ø., tlf. Ryvang 2806, kontorchef*.

Danmarks Havfiskeriforening.

Vesterhavsgade 45, 8700 Esbjerg. Tlf. (05) 13 00 28.

Stiftet 1934. Formål: at virke til fiskeriets fremme. Foreningen er en sammenslutning af 15 lokale fiskeriforeninger på Jyllands vestkyst og har ca. 5.000 medlemmer. Udgiver medlemsbladet „Danmarks Havfiskeri“. Fiskeskipper *Henry Sørensen*, Vejle, foreningens formand. *Henning Gyldenlev*, Esbjerg, sekretær. *Jørgen Pedersen*, Ydby, redaktør.

Ferskvandsfiskeriforeningen for Danmark.

Stiftet 1902. Formål: at virke til det danske ferskvandsfiskeris fremme, udgiver et månedsskrift „Ferskvandsfiskeribladet“. Forretningsudvalg: vægter *Oskar Lassen*, Forsorgscentret, Hald Ege, 8800 Viborg, formand; købmand *A. Bjerregaard Nielsen*, Parkvænget 6, 8600 Silkeborg, næstformand; fiskeriejer *Hans Hansen*, Skibild Damkultur, 7371 Fæsterholdt, kasserer.

Danmarks Fiskeeksportforening.

Norre Voldgade 88, 1358 K. Tlf. (01-54) 8580.

Stiftet 18 septbr. 1881. Landsorganisation for Danmarks fiskeeksportører, fiskegrossister og -fabrikanter. Formand: direktør *W. Bamberger* (R.), Fisketorvet 7-9, 1561 V. Sekretær: advokat *Claus Arup*, Nørre Voldgade 88, 1358 K.

Pengeinstitutter.**Danske Bankers Fællesrepræsentation.**

Amaliegade 7, 1256 K. Tlf. 12 02 00.

Stiftet 10 januar 1950 og består af følgende grupper: 1. De tre private hovedbanker i Kbhvn., 2. De danske Provinsbankers Forening, 3. Københavnske Bankers Forening af 1920, 4. Andelsbanken A.m.b.a. Formålet er at arbejde for en sund udvikling af dansk bankvæsen og at fremme samarbejdet mellem de danske banker. Bestyrelse: bankdirektør *J. V. Thygesen* (K.), Privatbanken i København, formand; *H. Egsgaard-Pedersen*, Midtbank, Herning, næstformand; *C. B. Andersen* (R¹), Kjøbenhavns Handelsbank; *B. Helver*, Hellerup og Omegns Bank; *B. Knudsen* (R.), Amagerbanken; *Kr. Møller* (R.), Andelsbanken; *S. O. Sørensen* (R¹), Den danske Landmandsbank; *K. G. Uggerhøj* (R.), Vendelbobanken, Hjørring.

Direktør: cand. jur. *A. Skjoldager* (R.).

Københavnske Bankers Forening af 1920.

Sekretariat: Amagerbanken, Aktieselskab, Amagerbrogade 25, 2300 S. Tlf. Asta 6000

Foreningen er stiftet 3 november 1920. Formål: at varetage medlemmernes interesse.

Bestyrelse.

Bankdir. *B. Knudsen* (R.), Amagerbanken, formand. — *G. Schmidt Laursen*, Arbejdernes Landsbank, næstformand. — *J. Stener*, Frederiksberg Handelsbank.

De danske Provinsbankers Forening.

Sekretariat: Nybrogade 10, 1203 K. Tlf. (01 54) Minerva 1860.

Foreningen stiftet 29 januar 1905. Formål: at styrke og fremme provinsbankernes fælles interesser og at virke for en sund udvikling af bankvæsenet.

Bestyrelse.

Bankdir. *H. Egsgaard-Pedersen*, Midtbank, Herning, formand. — *B. Helver*, Hellerup Bank, næstformand. — *G. B. Christensen*, Sydbank, Graasten. — *B. Haaber Christiansen*, Esbjerg Bank, Esbjerg. — *Bent Hansen*, Banken for Hobro og Omegn, Hobro. — *Erh. Skov-Madsen*, Møns Bank, Stege. — *K. G. Uggerhøj*, Vendelbobanken, Hjørring.

Direktør.

Cand. jur. *Knud N. Larsen*.

Danmarks Sparekasseforening.

Købmagergade 62-64, 1150 K. Tlf. (01) 15 18 11.

Stiftet 7 maj 1947 af de danske sparekasser til afløsning og samling af de hidtidige organisationer. Formål: at fremme sparekassernes virksomhed og at varetage deres fælles interesser. Foreningen ledes af et repræsentantskab og en styrelse. Styrelsens formand: sparekassedirektør *Steen Madsen* (R.), København. Direktør, cand. jur. *H. Bech* (R.). Månedsskriftet „SPAREKASSEN“: redaktør *Erik Bistrup*.

Realkreditrådet.

Nyropsgade 19, 1802 Kbhvn. V. Tlf. (01) 12 48 11.

Stiftet 3 marts 1972. Realkreditrådet er et samarbejde mellem institutter med offentlig anerkendelse til at yde lån på grundlag af obligationer. Formål: at virke for, at institutternes kreditformidling udøves med samfundsmæssigt sigte samt — såvel indadtil som udadtil — at varetage institutternes interesser, navnlig ved at fremme samarbejdet institutterne imellem og ved at repræsentere disse over for myndigheder og offentligheden iøvrigt, herunder gennem udbredelse af kendskabet til institutternes formål og virke.

Bestyrelsen består af 13 medlemmer. Formand: *E. Havnstrup Clemmensen*. Næstformand: Direktør *Helge Clausen*, direktør *Viggo Nørby* og landsretssagfører *Johs. Sørensen*.

Leder af sekretariatet: Direktør *Otto Berg*.

Forsikringsorganisationer.

Assurandør-Societetet, Amaliegade 10, 1256 K., tlf. Minerva 7555. Stiftet 25 novbr. 1918. Er en

sammenslutning af danske forsikringselskaber og her i landet registrerede udenlandske forsikringselskaber. Dets formål er at varetage forsikringsvæsenets interesser og påse, at forsikringsvirksomheden udøves, således at den opfylder sin samfundsmæssige opgave. Direktør, landsretssagfører *J. S. Dreyer* (R^{1.}), komiteens formand; direktør, cand. act. *T. Sørensen* (R^{1.}), viceformand; professor, dr. jur. *B. Gomard* (R.), juridisk konsulent; landsretssagfører *Mogens Bojesen-Koejoed*, direktør; Til societetet er knyttet „Forsikringsoplysningen“ med formål at udbrede kendskab til forsikringerhvervet og dets samfundsmæssige betydning. Cand. polit. *Erik Hermann Olsen* informationschef.

Forsikringsforeningen i København. Amaliegade 10, 1256 K. Tlf. Minerva 7555. Stiftet 30 novbr. 1883. Formål: at varetage fælles interesser, virke for gode kollegiale forhold inden for standen og udvide indsigten i forsikringshvervet. Foreningen tæller ca. 1.400 medlemmer. Direktør *Knud Th. Knudsen*, formand; direktør *Adam Poulsen*, næstformand.

Dansk Tarifforening. Amaliegade 10, 1256 K. Tlf. Minerva 7811. Stiftet 15 septbr. 1896. Formål: fastsættelse af fælles minimalpræmier og andre fælles regler for brand-, tyveri- og vandskadeforsikring i kongeriget Danmark. Som medlem kan optages ethvert her i landet arbejdende forsikringselskab, der driver brandforsikring, direkte eller indirekte. Højesteretssagfører *C. M. A. Ricard* (R.), formand for foreningens komité; civing. *Ove Lunøe*, direktør.

Fællesrepræsentationen for danske, gensidige Forsikringselskaber. Parallelvej, 2800 Lyngby. Tlf. (01) 882888. Stiftet 1 juli 1936, omfattende de 3 lige herefter nævnte foreninger samt Sammenslutningen af gensidige Forsikringselskaber, Diverse brancher og Gruppen af danske gensidige Livsforsikringselskaber. I alt er 133 gensidige forsikringselskaber tilsluttet fællesrepræsentationen. Formål: varetagelse af fælles interesser. Direktør, cand. act. *T. Sørensen* (R^{1.}), formand; fællesrepræsentationens sekretær: direktør, landsretssagfører *W. Elleboe-Lauritzen*.

Foreningen af gensidige, danske Brandforsikringselskaber. Parallelvej, 2800 Lyngby. tlf. (01) 882888. Stiftet 28 maj 1910. Formål: at virke for samarbejde og ensartethed inden for de danske, gensidige brandforsikringselskaber, at varetage de gensidige selskabers interesser samt fremme foranstaltninger til forebyggelse af brandfare. Direktør *P. Kolbing-Nielsen*, formand; direktør, cand. jur. *Steen Rode*, næstformand; foreningens sekretær: landsretssagfører *W. Elleboe-Lauritzen*.

Bygningsbrandforsikrings-Foreningen. Parallelvej, 2800 Lyngby, tlf. (01) 882888. Stiftet 21 juni 1935. Formål: i forhold af fælles interesse at fremme samarbejde mellem de anerkendte gensidige bygningsbrandforsikringselskaber og at repræsentere disse over for myndighederne og andre, samt afgive responsa om bygningsbrandforsikring. Direktør cand. jur. *A. Torp-Pedersen*, formand; direktør, cand. polit. *K. T. Knudsen* (R.), næstformand; foreningens sekretær: direktør, landsretssagfører *W. Elleboe-Lauritzen*.

Foreningen af gensidige, danske Ulykkesforsikringselskaber. Polititorvet 14, 1594 Kbhvn. V. Tlf. (01) 110869. Stiftet 1935. Formål: at virke for samarbejde mellem de gensidige ulykkesforsikringselskaber og for ensartethed i disse selskabers virke-

måde. Som medlem kan optages danske ulykkesforsikringselskaber, der er oprettet og virker efter gensidighedsprincippet. Direktør *K. Lyders-Petersen* (R.), formand; direktør *Svend Eskesen*, næstformand.

Kombineret Grundejerforsikring. *Det stående udvalg*. Amaliegade 10, 1256 K. Tlf. Minerva 7555. Stiftet 1 juli 1942. Formål: at fastsætte fælles minimumspræmier og andre fælles regler for overtagelse af kombineret grundejerforsikring. Som medlem kan optages ethvert her i landet arbejdende selskab i den pågældende branche. Højesteretssagfører *H. B. Bache*, formand; direktør, *E. Schøller Larsen*, H. D. næstformand; cand. jur. *Erik Damm*, H. D., sekretær.

Dansk Ulykkesforsikrings Forening. Amaliegade 10, 1256 K. Tlf. Minerva 7555. Stiftet 6 maj 1902. Beskæftiger sig med sager, der har interesse for forsikringselskaber, der tegner ulykkes-, syge- eller ansvarsforsikring. Som medlem kan optages her i landet arbejdende selskaber i nævnte brancher. Direktør, cand. act. *R. Lund Andersen*, formand; direktør, *E. Schøller Larsen*, H. D. næstformand; cand. jur. *Erik Damm*, H. D., sekretær.

Livsforsikringselskabernes Forening. Amaliegade 10, 1256 K. Tlf. Minerva 7555. Stiftet 29 august 1898. Formål: varetagelse af livsforsikringselskabernes fælles interesser. Direktør, cand. act. *N. E. Andersen* (R^{1.}), formand; direktør, cand. act. *T. Sørensen* (R^{1.}), næstformand. Direktør: landsretssagfører *M. Bojesen Koejoed*.

Foreningen af danske Svassurandører. Amaliegade 10, 1256 K. Tlf. Minerva 7555. Stiftet 29 septbr. 1914. Formål: FADS er en sammenslutning af virksomheder, der her i landet driver sø- og/eller transportforsikring. Som medlem kan optages danske forsikringselskaber, der driver søforsikring som direkte forretning eller som genforsikring, danske firmaer, der som indehavere af generalagentur i søforsikring driver sådan forretning direkte eller som genforsikring for udenlandske her i landet registrerede forsikringselskaber, samt danske firmaer, der er indehavere af generalagentur i søforsikring for danske forsikringselskaber, eller som tegner søforsikringer til flere af de ovenfor nævnte virksomheder. Landsretssagfører *M. K. Mogensen* (R.), formand; direktør *H. Witt*, næstformand; underdirektør, cand. jur. *Thorstein Iversen*, sekretær.

Dansk Forening for international Motorkøretøjsforsikring. Amaliegade 10, 1256 K. Tlf. Minerva 7555. Stiftet 23 juni 1927. Formål: at påtage sig lovmæssigt forsikringsansvar for ethvert i udlandet hjemmehørende motorkøretøj under dets kørsel i Danmark og for ikke-nordiske køretøjer tillige under disses kørsel i Finland, Norge og Sverige, at stille garanti for her i landet hjemmehørende motorkøretøjer, der indpasserer i visse andre lande, at overtage forsikring af prøvenumre for midlertidig prøvekørsel (jfr. justitsministeriets bekendtgørelse nr. 108 af 24 marts 1966 § 51 samt at dække visse skader, som forvoldes af ikke-identificerede eller uforsikrede motorkøretøjer (jfr. justitsmin. cirk. nr. 241 af 8 novbr. 1961). Direktør, cand. jur. *C. P. J. Heiede* (R^{1.}), formand. Dir., landsretssagf. *M. Bolesen Koejoed* forretningsfører.

Dansk Glasforsikrings Forening Amaliegade 10, 1256 K. Tlf. Minerva 7555. Stiftet 24 novbr. 1909. Formål: at fastsætte fælles minimalpræmier og andre fælles regler for overtagelse af glasforsikring i kongeriget Danmark. Som medlem kan optages ethvert

1661

forsikringselskab, der driver direkte glasforsikring i Danmark. Direktør *E. Schaller Larsen*, formand; direktør *Kurt Rasmussen*, næstformand; underdirektør, cand. jur. *Thorstein Iversen*, sekretær.

Foreningen af Forsikringselskaber til Overtagelse af lovpålagte Ansvarsforsikringer for Hunde. Amaliegade 10, 1256 K. Tlf. Minerva 7555. Stiftet 24 august 1937. Fællesorgan for de af handelsministeren anerkendte forsikringselskaber, der tegner lovpålagte ansvarsforsikringer for hunde (jfr. lovebekg. nr. 380 af 26 juni 1969 og justitsmin. bek. nr. 564 af 19 decbr. 1969. Forsikringselskaber, der tegner lovpålagte ansvarsforsikringer for hunde, skal i h. t. justitsmin. ovennævnte bekendtgørelse være medlemmer af foreningen. Højesteretsdommer *E. Velli* (K.), formand. Sekretærer: direktør, landsretssagfører *Mogens Bojesen-Koejød*, og advokat *Birgitte Thorning Hansen*.

1662

Bogmarkedet.

Den danske Forlæggerforening. Sekretariat: Vesterbrog. 41 B, 1620 V. Tlf. (01) 211711. Stiftet 1837. Formål: at fremme orden, fasthed og sammenhold i boghandelen. Direktør *Oluf V. Møller*, formand; forlagsboghandler *Hans Reitzel*, næstformand. advokat *E. Rohr Mersing*, juridisk konsulent; *Erik V. Krustrup*, kontorchef.

Den danske Boghandlerforening. Stiftet 1963 ved sammenslutning af Den danske Provinsboghandlerforening (stiftet 1891) og Københavns Boghandlerforening (stiftet 1893). Formål: at varetage danske boghandleres fælles interesser. Sekretariat: Siljengade 6-8, 2300 Kbhvn S. Tlf. SU 7788. Formand: boghandler *Th. Helweg* (R.), Nytorv, Slagelse.

Antikvarboghandlerforeningen. Den danske Antikvarboghandlerforening, Kronprinsensg. 3, 1114 Kbh K. Tlf. (01) 157044. Stiftet 1920. Formål: at varetage den danske antikvarboghandlers interesser og altid virke til standens højnelse. Foreningen er tilsluttet „Ligue internationale de la Librairie ancienne“. *Hans Bagger*, formand; *Ole Dam*, næstformand; *Svend Schultz*, sekr.; *Ejnar Jørgensen*, kass.

Dansk Musikhandlerforening. *Erik Aunel*, formand. Amagerbrogade 97, 2300 København S. Tlf. (01) 58 37 43. Stiftet 1904. Formål: At varetage musikhandlerens interesser i Danmark. Hjælpekassen. *Poul Halck*, kasserer, Enghavevej 70, 1674 V. Tlf. (01) 31 87 99.

1663

Organisationer for skabende kunstnere.

Dansk Forfatterforening. Nyhavn 21, 1051 Kbhvn. K. Tlf. 138606 og 134623. Stiftet 19 maj 1894. Formål: at varetage danske forfatteres praktiske interesser i indland og udland. Forfatteren *Hans Jørgen Lembourn*.

Danske Dramatikeres Forbund. Klosterstræde 24, 1157 K. Tlf. (01) 110901. Stiftet 9 marts 1906. Formål: at varetage danske dramatikeres faglige og økonomiske interesser samt at virke for de gunstigst mulige udviklingskår for dansk dramatisk litteratur. *Finn Methling*, formand. I tilknytning til forbundet virker „Emma Gad-Fonden“ stiftet 12 oktober 1922, som understøttelses- og lånefond; *Finn Methling*, formand. Visse af forbundets indtægter

fra „Drama-Ret“ fordeles til forbundets medlemmer gennem en fond, „Otto Rung-Fonden“.

Dansk Komponist-Forening. Kronprinsessegade 26, 1306. Tlf. Palæ 5405. Stiftet 5 decbr. 1913. Varetager danske komponisters og deres efterladtes kunstneriske og økonomiske standsinteresser. I tilknytning til foreningen virker de i henhold til foreningens love oprettede to fonds „Komponistfonden“ og „Understøttelsesfonden“. Komponist *Mogens Winkel Holm*, formand; organist *F. Weis* (R¹), næstformand.

Dansk Organist- og Kantorsamfund. Niels Juelsgade 11², 1059 Kbhvn. K. Tlf. (01) 14 41 60. Stiftet 17 nov. 1905. Formål: at repræsentere standen såvel fagligt som tjenstligt og kunstnerisk. I tilknytning til samfundet virker det ved særlige love oprettede „Dansk Organist- og Kantorsamfunds Legat“. Samfundets medlemsblad er „Organist-Bladet“. Organist *Axel Madsen*, formand; organist, mag. art. *Ulrich Teuber*, sekretær; organist *Klaus Lyngbye*, kasserer.

Presseorganisationer.

1664

Danske Dagblades Fællesrepræsentation. Pilestræde 34, 1147 K. Tlf. 157575. Omfatter de 9 eksisterende redaktør- og bladudgiverorganisationer. Formål: gensidigt samarbejde og hævde af pressens stilling over for offentligheden. Chefredaktør *Aage Deleuran*, formand, chefredaktør *Per Winther*, Dagbladet, Søgade 4-12 4100 Ringsted og chefredaktør *Bent Hansen*, Aktuelt, Milnersvej 43, 3400 Hillerød, næstformænd.

Foreningen af københavnske Dagblade. Formål: at hævde pressens frihed og anseelse, at varetage de af medlemmerne repræsenterede bladets redaktionelle og faglige fællesinteresser og gennem personlig samvirke at udvikle det kollegiale forhold. Chefredaktør *Aa. Deleuran* (R.), Berlingske Tidende, tlf. (01) 157575, formand. Foreningen omfatter *Københavns Redaktørforening*, formand: chefredaktør *Aa. Deleuran* (R.), og *Københavnske Dagblades Samråd*, formand: adm. direktør *E. Klæbel*, dagbladet Politiken, tlf. 118511.

Danske Dagblades Udgiferverforening. Danske Dagblades Arbejdsgiverforening, Pressens Hus, Skindergade 7, 1159 K. Tlf. (01) 122115. Formand for udgiferverforeningen: Chefredaktør *Per Winther*, Dagbladet, Ringsted, Tlf. (03) 612500. Formand for arbejdsgiverforeningen: Direktør *Erik Andersen*, Fyens Stiftstidende, Tlf. (09) 111111. Direktion for begge foreninger: direktør, cand. jur. *Flemming Leth Larsen*, Hjortevvej 16 2970 Hørsholm, tlf. 86 12 52.

A/S A-pressen, fagbevægelsens presse, Gåsegade 2, 1395 Kbhvn K. Tlf. 15 13 95. Forbundsformand *Thomas Nielsen*, formand for bestyrelsen. *Jørgen H. Thygesen*, administrerende direktør.

Foreningen af Venstreblade i Danmark. Stiftet 1887. Formål: at fremme venstrepressens tarv. Som medlem kan optages ethvert blad fra Venstre og Det radikale Venstre samt personlige medlemmer med tilknytning til denne presse. Formue: ca. 16.000 kr. Redaktør *Einar Jacobsen*, 3400 Hillerød, formand; redaktør *Juhl Andersen*, Ålborg; redaktør *Skytte Nielsen*, Vejle; redaktør *Hans Larsen*, Skive, og redaktør *Tage Nielsen*, Roskilde.

Foreningen for den konservative Presse i Danmark. Stiftet 1886. Formål: at fremme den konservative presses og derigennem det konservative folkepartis tarv. Adgang til at blive medlem har enhver udgiver eller redaktør af et konservativt blad. Medlemsantal: 70. Chefredaktør *Knud S. Secher* (R¹), Fyens Stiftstidende, formand.

Foreningen „Den radikale Venstrepressen“. Holbæk. Stiftet 1905. Er en faglig og politisk sammenslutning, som omfatter redaktørerne af radikale venstreblade i Danmark. Redaktør *Viggo Knudsen*, Holbæk, bestyrelsens formand.

1665 Dansk Journalistforbund. Gl. Strand 46, 1202 Kbhvn K. Tlf. (01) 142388. Fagforening for den danske presses journalister, pressefotografer og bladtegnere. Stiftet 1 januar 1961 af Socialdemokratisk Presseforening (stiftet 1899), Dansk Journalistforening (stiftet 1900) og Københavns Journalistforbund (stiftet 1904). Formål: at varetage medlemmernes faglige interesser, særligt at fremme fagets uddannelsesforhold, økonomiske og sociale vilkår og at varetage standens interesser over for fagets arbejdsgivere, lovgivningsmagten og myndighederne. Udgiver medlemsbladet „Journalisten“. Redaktør *V. Fleischer Michaelsen*, formand.

Den danske Publicistklub. Journalistforeningen i København. Mikkel Bryggersgade 3, 1460 Kbhvn. K. Tlf. 128050. Stiftet 1880. Formål: at samle danske journalister og andre til dansk presse, dansk radio og dansk fjernsyn knyttede personer i et arbejde for oprettelse af gensidige kontakter og uddybe medlemmernes indsigt i og forståelse for aktuelle foreteelser på de kulturelle og samfundsmæssige områder. Til foreningen er knyttet et hjælpefond og en pensionskasse. Pensionskassens formue 515.427 kr. Medlemstal 640, hvoraf 28 er medlemmer af pensionskassen. Chefredaktør *Bent A. Koch*, formand; journalist *Paul Hammerich*, næstformand; chefredaktør *P. F. Koch Jensen* (K.), pensionskassens formand.

Venstres Redaktørforening. 6950 Ringkøbing. Tlf. (07) 320722. Stiftet 11 novbr. 1910. Omfatter de til partiet Venstre knyttede dagblades redaktører. Bestyrelse: redaktør *E. Brøndum* (R.), Horsens, formand; chefredaktør *P. Givskov Christensen*, (R.), Kolding, næstformand; chefredaktør *A. Olsen* (R.), Næstved, sekretær; chefredaktør *P. Winther* (R.), Ringsted, chefredaktør *Thyge Madsen*, Esbjerg.

Den danske Presses Fællesindkøbs-Forening. Pressens Hus, Skindergade 7, 1159 K. Tlf. 121670. Stiftet 1917. Formål: at varetage medlemmernes indkøbsinteresser, fortrinnsvis ved indkøb af avispapir, men også ved indkøb af andre varesorter til anvendelse i bladdrift. Medlemsantal: 56 hovedblade i Kbhvn provinsen og på Færøerne. Formand for bestyrelsen: chefredaktør, cand. polit. *P. Winge* (R¹), Randers. Adm. direktør: cand. polit. *E. V. B. Balslev* (R.). Vicedirektør: *Chresten W. Reves*, H.D.

Danmarks Søfartsradio. Rosenørns Allé 22, 1001 V. Tlf. 355200. Oprettet 1936. Formål: at udsende daglige pressemeddelelser pr. radiotelegraf til søfarende i danske skibe. Udgivelsen forestås af Danmarks Radio; redaktør *N. Grunnet* (K.).

Ritzaus Bureau. Mikkel Bryggers Gade 3, 1001 K. Tlf. 123344. Stiftet den 1 febr. 1866 af *E. N. Ritzaus*. Formål: i erhvervsøjemed ad telegrafisk og anden vej at indsamle og ved levering til dagblade og

andre journalistiske og publicistiske foretagender såvel som til private eller ved selvstændig publikation at udbrede politiske, finansielle, merkantile og andre meddelelser vedrørende det offentlige liv, samt at udgave enhver i øvrigt under et telegram- og pressebureau område hørende virksomhed: samarbejder med Reuter i London, Agence France-Presse og Deutsche Presse-Agentur samt en række ledende telegrambureauer i Europa. Fra 1 januar 1947 er Ritzaus Bureau overtaget af et af danske dagblade stiftet interessentskab, der fortsætter virksomheden under navnet I/S Ritzaus Bureau. Bestyrelse 22 medlemmer. Chefredaktør *Aage Deleuran*, formand; chefredaktør *Erling Brøndum*, næstformand; chefredaktør *Bent Hansen*, sekretær. — *B. A. Koch*, (R.). adm. chefredaktør.

Folketingets Presselege. 1218 Christiansborg. Tlf. 116600. Stiftet 1918. Omfatter alle, hvis journalistiske hovedbeskæftigelse det er at dække folketingsarbejdet, og hvis medlemskab er godkendt af Folketingets Præsidium efter indstilling af bestyrelsen. Bestyrelse: *Gert Andersen*, tlf. 873620, formand. *G. Bjerg Møller* (R.) tlf. Øbro 32 14; *Martin Jensen*, tlf. 815084; *Johs. Jensen*, tlf. (03) 355254; *Ole Andreasen*, tlf. (03) 24 63 33, sekretær.

Dansk Fagpresseforening (Foreningen af danske Ugeblade, Fagblade og Tidsskrifter). Amaliegade 31², 1256 Kbhvn. K. Tlf. (01) 11 38 13. Stiftet 23 marts 1905. Formål: at varetage den periodiske presses interesser. Foreningen danner den danske sektion af Nordisk Fagpresseråd samt Fédération Internationale de la Presse Périodique, og har som medlemmer 290 blade. Redaktør *Aage V. Andersen*, bestyrelsens formand. Foreningen udgiver bladet „Nordisk Fagpresse“, der er organ for de fire nordiske fagpresseorganisationer. *Poul Melgaard*, ansvarshavende redaktør.

Andre erhverv.

166

Akademiker- og tjenestemandsoorganisationer.

Akademikernes Centralorganisation. (AC.) Gothersgade 131, 1123 K. Tlf. (01) 128540. Stiftet januar 1972. Centralorganisation for de faglige akademikerorganisationer m. fl. Formål: at varetage medlemmernes fælles interesser på de økonomiske, sociale, kulturelle forsknings- og uddannelsesmæssige områder samt på andre områder, der er af betydning for akademikernes forhold, og at skabe øget forståelse for den samfundsmæssige betydning af, at der sikres det akademiske arbejde rimelige vilkår. Omfatter 23 organisationer med i alt ca. 60.000 medlemmer pr. 1. januar 1972, heraf ca. 12.000 tjenestemænd, ca. 25.000 overenskomst- og privatansatte, ca. 8.000 i liberale erhverv, ca. 2.000 beskæftiget i udlandet og ca. 13.000 ude af erhverv (pensionister, studenter m. fl.). Repræsentantskabet er den højeste myndighed og består af 3 repræsentanter for hver af de tilsluttede organisationer. Formand: unilektor, afd. leder, læge *Erik Holst*, næstformand: direktør, cand. jur. *Bent Nyløkke Jørgensen*. — — —; — — —. Direktører: cand. polit. *J. Kr. Lomholt* og cand. jur. *Per Bryld*.

Medlemsorganisationer tilsluttet AC:

1. Dansk Agronomforening, se afd. 1637.
2. Danske Arkitekters Landsforbund, se afd. 1667.
3. Foreningen af Danske Civilhøntonomer, se afd. 1638.

4. Den danske Dyrlægeforening, se afd. 1643.
5. Dansk Farmaceutforening, se afd. 1666.
6. Danske Forstkandidaters Forening, se afd. 1638.
7. Forsvarsgruppen i AC, se afd. 1668.
8. Gymnasieskolernes Lærerforening, se afd. 1666.
9. Dansk Ingeniørforening, se afd. 1667.
10. Danmarks Jurist- og Økonomforbund, se afd. 1666.
11. Konservatorielærerforeningernes Fællesudvalg, se afd. 1668.
12. Den danske Landinspektørforening, se afd. 1637.
13. Foreningen af Licentiat-udgæet fra Den kgl. Veterinær- og Landbohøjskole, se afd. 1637.
14. Den alm. danske Lægeforening, se afd. 1666.
15. Dansk Magisterforening, se afd. 1666.
16. Dansk Mejeriingeniør Forening, se afd. 1637.
17. Dansk Organist- og Kantorsamfund, se afd. 1668.
18. Dansk Navigationslærerforening, se afd. 1668.
19. Den danske Præsteforening, se afd. 1668.
20. Dansk Psykologforening, se afd. 1667.
21. Foreningen af Skibsinspektører under statens skibstilsyn, se afd. 1668.
22. Statspensionistforeningen af 1950, se afd. 1668.
23. Dansk Tanslægeforening, se afd. 1666.

Den almindelige danske Lægeforening. Kristiania-gade 12, 2100 Ø. Tlf. Tria 4828. Stiftet 1857. Formål: 1) at samle danske læger til varetagelse af lægestandens interesser og 2) at være det organ, gennem hvilket lægestanden gør sin indflydelse gældende på almindelige samfundsspørgsmål. Læge *Jorgen Fog, Trørød*, hovedbestyrelsens formand; direktør: cand. jur. *Bendt Sørensen*.

Dansk Tandlægeforening. Oslo Plads 14, 2100 Ø. Tlf. Tria 2070. Stiftet 7 novbr. 1873. Formål: at varetage tandlægestandens interesser. Omfatter 8 kredse. Tandlæge *Christian Nissen*, Hørsholm, hovedbestyrelsens formand; tandlæge *V. Stenning*, direktør.

Dansk Kiropraktor-Forening. Nygade 33, 4900 Nakskov, tlf. (03) 920966. Stiftet 1925. Formål: at samle alle kiropraktorer, der ifølge foreningens love kan blive medlemmer, og at varetage kiropraktikkens interesser såvel indadtil som udadtil. Kiropraktor *O. Bolding-Jensen*, Nakskov, formand.

Danmarks Apotekerforening. Hammerichsgade 14, 1611 V. Tlf. (01) 110276. Stiftet 1844. Formål: at virke for farmaciens udvikling i Danmark, udbrede kendskab til farmaceutiske forhold ved udgivelsen af „Areliv for Pharmaci og Chemi“, bidrage til kollegial samvirken mellem Danmarks apotekere og varetage farmaciens og apotekerstandens interesser såvel i forholdet til autoriteterne som til personalet. Apoteker *L. Bagger Hansen*, Birkerød, formand; cand. pharm. *H. Tovborg-Jensen*, generalsekretær; *Erik Møller*, H.D., direktør.

Dansk Farmaceutforening. Stormgade 20, 1555 V. Tlf. 124762. Stiftet 11 oktbr. 1873, reorganiseret 25 oktbr. 1890. Formål: at varetage medlemmernes sociale og faglige interesser, samt virke til gavn for farmaciens og dens udvikling. Varetager farmaciens og farmaceuternes interesser i forhold til myndighederne og apotekerne. Udgiver et tidsskrift „Farmaceutisk Tidende“, der udkommer 1 gang ugl. Proviser *Kjeld Andersen*, formand; cand. pharm. *Preben Rejnhold Jørgensen*, direktør.

Dansk Sygeplejeråd. Virm I skaflet 38, 1161 K. Tlf. (01) 151555. Stiftet 1899. Formål: at varetage sygeplejerskestandens interesser. Optager sygeplejersker, der i henhold til lov om sygeplejersker har

ret til at udøve virksomhed som sygeplejerske. Hovedkontoret for Dansk Sygeplejeråds Arbejdsløshedskasse. Udgiver „Tidsskrift for Sygeplejersker“. Medlemstal ca. 42.000. *Kirsten Stallknecht*, formand; cand. polit. *Erik Munch*, direktør.

Centralforeningen af Hjemmesygeplejevirksoheder i Danmark. Menuetvej 2, 2730 Herlev. Tlf. (01) 916055. Stiftet 4 maj 1909 af dr. *William Jacobi*. Formål: at virke for hjemmesygeplejens og sundhedsplejens fremme. Medlemsantal ca. 300 sygeplejevirksoheder. Har gennemført obligatorisk pensionssikring for de ved virksomhederne ansatte sygeplejersker, og udgiver et medlemsblad „Sygeplejen“. Førstelærer *Alfred Hansen*, Hørby pr. Holbæk, formand; ejendomshandler *Walentin Jensen*, Roskilde, næstformand.

Danmarks Jurist- og Økonomforbund. Gothersgade 133, 1123 København. Tlf. (01) 142920. Kontortid 9-16. Stiftet ved fusion af Danmarks Juristforbund og Danske Økonomers Forening pr. 1 januar 1972. Formål: at samle Danmarks jurister og økonomer til varetagelse af standens faglige, økonomiske og sociale interesser, hævde den juridiske og økonomiske uddannelses og forsknings betydning for samfundet, virke for, at medlemmerne vedligeholder og udbygger deres faglige uddannelse, forhandle løn- og ansættelsesvilkår for de offentligt og privat ansatte jurister og økonomer, samarbejde med andre organisationer i spørgsmål af fælles interesse. Tilsluttet Akademikernes Centralorganisation. Udgiver tidsskrifterne „Juristen“, „Økonomen“, „Debat & orientering“ og „Stud. jur.“ Udenrigsråd *P. S. Groot* (R¹), formand. Under forbundet hører en række anerkendte forbundsafdelinger, organisationer og foreninger med jurister og økonomer som medlemmer. Endvidere henhører følgende virksomheder under forbundet: Juristforbundets Forlag, professor *A. Vinding Kruse* (R.), formand. Juristforbundets Pensionskasse, departementschef *Holger Lavesen*, formand. Danske Økonomers Pensionskasse, rektor, professor, dr. polit. *Erling Olsen*, formand og efteruddannelsen, professor dr. jur. *Mogens Koktvedgaard*, formand. Fællessekretariat: Cand. jur. *Erling Harboe-Jepsen*, adm. direktør, cand. jur. *Bent Nylocke Jørgensen*, forhandlingsdirektør, cand. jur. *Knud-Erik Ziirsén*, kontorchef, *Henning Ovesen*, vicekontorchef, fuldmægtige: Cand. jur. *Toni Strøbæk*, cand. jur. *Ole Gjerløv*, cand. jur. *Susan Vendelbo*, cand. polit. *Henrik Holt Larsen*, cand. jur. *Flemming Reeslev* og *Torben Krogh*.

Dansk Magisterforening. Lyngbyvej 32 F, 2100 Kbhvn Ø. Tlf. (01) 29 71 44. Stiftet 10 marts 1918 under navnet Almindelig dansk cand. mag. Organisation. Antog 14 oktbr. 1946 nuværende navn. Optager alle med embedsksammen, magisterkonferens eller doktordisputats fra de filosofiske, humanistiske og matematisk-naturvidenskabelige fakulteter ved danske universiteter samt danske og udlændinge med tilsvarende eksaminer fra udenlandske universiteter, samt personer, der har ydet en fremragende indsats på et eller flere af magistrernes fagområder. Varetager magistrernes økonomiske og faglige interesser. bl. a. ved forhandlinger og lønftaler med offentlige myndigheder m. v. Dansk Magisterforening har i 1955 stiftet Magistrernes Arbejdsløshedskasse i Danmark. og i 1960 sammen med Gymnasieskolernes Lærerforening, Magistrernes Pensionskasse. Seminarieadjunkt, cand. mag. *Torben Rode*, Skovlyet 3, Gadevang, 3400 Hillerød, formand. Afdelingsleder,

dr. techn. *Niels Jonassen*, Ingeborgvej 27, 2920 Charlottenlund, næstformand; cand. art. *Arthur Arnheim*, direktør.

Magistrenes Arbejdsløshedskasse. Lyngbyvej 32 F, 2100 Kbhvn Ø. Tlf. (01) 29 71 44. Oprettet 1 oktbr. 1955. Lektor, cand. mag. *Bent Møller Christensen*, formand; cand. art. *Arthur Arnheim*, direktør.

Gymnasieskolernes Lærerforening. Strandboulevarden 151, 2100 Ø. Tlf. Tria 6106. Stiftet 24 maj 1890. Optager alle ansatte ved gymnasieskoler, studenterkurser og HF-kurser samt overenskomstansatte ved handelsgymnasierne. Varetager de ansattes økonomiske, faglige og pædagogiske interesser. Har i samarbejde med Dansk Magisterforening i 1955 stiftet Magistrenes Arbejdsløshedskasse og i 1960 Magistrenes Pensionskasse. Samarbejder med de for hvert enkelt fag eksisterende faglige foreninger. Indgik i 1965 en samarbejdsaftale med Foreningen af fastansatte lærere ved danske handelsskoler. Danner sammen med Dansk Magisterforening Magisterforbundet, der repræsenterer magistergruppen i Akademikernes Samarbejdsudvalg. Lektor *Søren Brogård*, Lerbakken 6, Birkerød, formand; rektor *Paul Nielsen*, Søllerødgårdsvej 42, Holte, næstformand; cand. jur. *Arne Herskind* (C.F.F.H.) (H.T.C.F.), foreningens direktør.

1667 Dansk Ingeniørforening. Ingeniørhuset, Vester Farimagsgade 31, 1606 Kbhvn V. Tlf. (01) 15 65 65. Stiftet 1 marts 1892. Formål: at fremme den tekniske udvikling til samfundets gavn, at hævde den videnskabelig-tekniske uddannelses og forsknings betydning, at varetage standens interesser og sociale tarv, herunder medlemmernes økonomiske interesser som ingeniører, og at fremme det kollegiale forhold. Stadsingeniør, cand. polyt. *Niels Fosdal*, formand; civing. *Bjørn Andersen*, generalsekretær.

Ingeniør-Sammenslutningen. Ved Stranden 18, 1061 K. Tlf. (01) 12 13 11. Stiftet 23 novbr. 1895. Formål: at varetage interesserne for de ingeniører, der er dimitteret fra de statsanerkendte danske teknika. Kommuneingeniør *Søren Mortensen*, Nørre-Asmindrup Stationsby, 4572 Nørre-Asmindrup, formand; direktør, ingeniør M. af 1. *Ib Fosner*, adm. leder.

Elektroteknisk Forening. Rådhusstræde 6, 1466 K. Tlf. (01) 11 44 21. Stiftet 15 novbr. 1903. Formål: at varetage den elektrotekniske stands tarv samt at vække interessen for og fremme udviklingen af elektricitetens tekniske anvendelser. Direktør, civing. *Thorkild Franck*, bestyrelsens formand; redaktør *Hans Bagge*, Holstebro, redaktør af tidsskriftet „Elektroteknikerne“; overingeniør, cand. polyt. *B. H. Nielsen*, Århus, formand for bestyrelsen af foreningens jydsk sektion, stiftet 27 marts 1926; direktør, cand. polyt. *Ib Henneberg*, Odense, formand for bestyrelsen af foreningens fynske sektion, stiftet 15 januar 1937; direktør, civing. *P. E. Nielsen*, Ålborg, formand for bestyrelsen af foreningens nordjyske sektion, stiftet 3 maj 1961.

Danske Arkitekters Landsforbund. Bredg. 66, 1260 K, tlf. (01) 13 12 90 Stiftet 8 decbr. 1951. Formål: at samle de organiserede danske arkitekter, der ifølge dets love kan være medlemmer, til fælles arbejde for byggeriets udvikling og for den samlede danske arkitektstands anseelse og interesser. Samtlige aktive medlemmer af Akademisk Arkitektforening og Dansk Arkitektforening er medlemmer af landsforbundet. Medlemstal 2086. Landsforbundet

udgiver tidsskriftet „Arkitekten“. Arkitekt D.A.L. *Jacob Blegvad*, formand; landsretssagfører *Ole Dahl*, generalsekretær.

Akademisk Arkitektforening. Bredg. 66, 1260 K. Tlf. (01) 13 12 90. Stiftet 21 novbr. 1879. Formål: at samle de danske arkitekter, der ifølge dens love kan være medlemmer, til fælles arbejde for bygningskunsten og for den danske arkitektstands anseelse og interesser. Foreningen er tilsluttet Danske Arkitekters Landsforbund. Optager som medlemmer arkitekter, der har modtaget afgangsbetegnelse fra bygningskolen ved Kunstakademiet i Kbhvn. Medlemstal 1822. Arkitekt, M.A.A. *Klaus Ahlmann*, formand; journalist *Harry Mortensen*, sekretær.

Dansk Arkitektforening. Bredg. 66, 1260 K. Tlf. (01) 13 12 90 Stiftet 20 septbr. 1886. Optager som medlemmer arkitekter, som har modtaget afgangsbetegnelse fra Statens Arkitektsskole, samt arkitekter, der ikke har denne eksamen, men hvis kvalifikationer er godkendt af et af Danske Arkitekters Landsforbund nedsat optagelsesnævn. (Optagelsesreglerne ændret pr. 1 januar 1952). Medlemstal: 264. Foreningen er tilsluttet Danske Arkitekters Landsforbund. Arkitekt, M.D.A. *Palle Rostock*, formand; arkitekt, M.D.A. *E. Dyssell*, sekretær.

Teknisk Landsforbund. Panoptikonbygningen, Banegårdspladsen 1^o, 1570 V. Tlf. (01) 12 22 00. Stiftet 26 juni 1919. Medlemsantal: ca. 11.300. Varetager den tekniske funktionærstands interesser. Optager som medlemmer tekniske funktionærer, der kan henregnes under arkitekt-, ingeniør-, konstruktor-, tegner- og maskinteknikerpersonale samt andet hermed sideordnet teknisk personale. Til landsforbundet er knyttet Danske Teknikeres Arbejdsløshedskasse (statsanerkendt) og Teknisk Landsforbunds Pensionsforening. Udgiver medlemsbladet „Teknikeren“. Kommuneingeniør *Henrik Hansen*, formand; *Pelle Jarmer*, forretningsfører.

Dansk Psykologforening. Skt. Pedersstræde 34-36^o, 1453 Kbhvn K. Tlf. (01) 11 42 77. Kontortid 9-13, undtagen lørdag. Stiftet juni 1947. Formål: at samle alle universitetsuddannede psykologer i Danmark, at fremme interessen for psykologien og forståelsen af dens betydning, at arbejde for bedre vilkår for psykologisk forskning og praktisk psykologisk arbejde, og for at universitetsuddannelsen af psykologer holdes på højde med den psykologiske forsknings og videnskabs resultater, at fremme samarbejdet og forståelsen mellem psykologer og repræsentanter for andre videnskaber, med hvem der er arbejds- og interessefællesskab, at samarbejde med organisationer og institutioner, som psykologien har betydning for, at varetage universitetsuddannede psykologers interesser af faglig og økonomisk art, at afholde medlemsmøder af faglig og underholdende art, at udgive et fagligt tidsskrift og at udsende foreningsmeddelelser, for så vidt og i det omfang dette efter bestyrelsens skøn er gennemførligt og på ethvert af de nævnte områder at søge samarbejde med psykologer og med foreninger af psykologer i andre lande. Foreningen udgiver tidsskriftet „Dansk Psykolognyt“. Chefpsykolog, cand. psych. *Lise Møller*, formand; cand. psych. *Finn Westh*, formand for lønudvalget; cand. polit. *Bodil Johansson Bennike*, sekretariatschef.

Foreningen af Statsautoriserede Revisorer. Kronprinsesseg. 8, 1306 K. Tlf. Minerva 9191. Stiftet 1912. Formål: at varetage revisorstandens faglige og na-

turlige interesser såvel udadtil som indadtil. Udgiver tidskriftet „Revision og Regnskabsvæsen, Tidsskrift for Erhvervsøkonomi og Skatteforhold“ (redaktør: statsaut. revisor *Erik Kjeld Olsen*) og har et bibliotek på ca. 5000 bind. Et i henhold til vedtægterne nedsat responsumudvalg afgiver på foreningens vegne responsa i revisions- og regnskabsager, der forelægges foreningen af et af dens medlemmer eller af lovgivningsmagten, administrative myndigheder eller domstolene. Med hensyn til sager, forelagt af andre, bestemmer udvalget selv, om det vil afgive responsum. Statsautoriseret revisor *P. Seier-Petersen* (R.), responsumudvalgets formand; statsaut. revisor *Preben Juul Kjær*, hovedstyrelsens formand; statsaut. revisor *Poul Persson* og statsaut. revisor *Holger Rath*, viceformænd; cand. jur. *Bjarne Niemann Olsen*, sekretariatschef.

Tranlatørforeningen. Sekretariat Vester Voldgade 110, 1552 V. Tlf. (01) 12 60 44. Stiftet 20 marts 1910 som organ for de autoriserede tranlatøres og tolkes faglige interesser. Tranlatør *John W. Zenth*, formand.

Foreningen af statsautoriserede vejere, målere og tællere, 6700 Esbjerg, tlf. (05) 125499, (priv. (05) 165731). Stiftet 1919. Formål: at varetage standens interesser. *Arne Brandstrup*, Esbjerg, formand.

Foreningen af Auktionsledere i Danmark. Overgade 19, 5000 Odense. Tlf. 120487. Formand: landsretsassagfører *Erik Varn*, Odense; næstformand: landsretsassagfører *Karl Nielsen*, Slagelse.

1668 Følgende foreninger tidligere tilknyttet Danske Statsembedsmænds Samråd:

Ministerialforeningen. Stiftet 1906. 827 medlemmer. Formand: kontorchef *B. Andersen* (R.), Departementet for told- og forbrugsafgifter. Sekretariat: Gothersgade 133, 2. sal, 1123 K., tlf. (01) 142920.

Foreningen af Tjenestemænd ved Institutioner under Arbejds- og Socialministeriet. Stiftet 1917. Formand: fuldmægtig, cand. jur. *K. Overgaard-Hansen*, Direktoratet for børne- og ungdomsforsorgen, Rosenvængets Allé 16, 2100 Ø., tlf. Tria 3808.

Foreningen af Tjenestemænd ved Institutioner under Boligministeriet og Indenrigsministeriet. Stiftet 1937. Formand: kontorchef *A. E. Quist Møller* (R.), Christiansborg slotsforvaltning, Prins Jørgens Gård 2, 1218 K., tlf. 149081.

Foreningen af Tjenestemænd ved Institutioner under Finansministeriet. Stiftet 1929. Formand: ekspsekr. *Bente Voigt* Testorpsvej 35B., 2000 F., tlf. Godthåb 9523.

Foreningen af juridiske og statsvidenskabelige Kandidater i Institutioner m.v. under Forsvarsministeriet. Stiftet 1956. Formand: kontorchef *Frode P. B. Christensen* (R¹), Forsvarets Bygningstjeneste, Frederiksholms Kanal 30, 1220 K., tlf. Minerva 4701.

Foreningen af Tjenestemænd ved Institutioner under Handelsministeriet. Stiftet 1919. Formand: ekspsekr. *H. Okholm*, Monopoltilsynet, Nørregade 49, 1165 K., tlf. 121908.

Foreningen af tjenestemænd og funktionærer ved Det danske Hedeselskab. Stiftet 1963. Formand: Skovrider *P. F. Tottrup* Birkebæk, Arnborg, 7400 Herning.

Foreningen af administrative Tjenestemænd ved Undervisningsministeriets Institutioner. Formand:

kontorchef *J. P. H. Behrend* (R.), Rigshospitalet, Blegdamsvej, 2100 Ø., tlf. 396633.

Foreningen af juridisk uddannede tjenestemænd i Overformynderiet. Stiftet 1957. Formand: kontorchef *K. O. Topp* (R.), Overformynderiet, Holmens Kanal 20, 1060 K., tlf. 115850.

Foreningen af juridisk uddannede Tjenestemænd i Københavns Overpræsidium. Stiftet 1961. Formand: fuldmægtig *E. Bremholm Jørgensen*, Nyropsgade 24, 1602 V., tlf. 122380.

Foreningen for Personalet i Statsanstalten for Livsforsikring, Samrådsgruppen. Formand: kontorchef *N. Thorkild Hansen* (R.), Kampmannsgade 4, 1604 V., tlf. 151515.

Foreningen af Civilforsvarsstyrelsens Tjenestemænd m.fl. i Samrådsgruppen. Stiftet 1954. Formand: kontorchef *E. Juhl* (R¹), (C.F.F.H.), Stockholmsgade 27, 2100 Ø., tlf. Tria 6545.

Foreningen af Amtmænd. Formand: stiftamtmand *J. Høirup* (K¹.D.M.), Slottet, 5000 Odense, tlf. (09) 141514.

Foreningen af amtsjurister i Danmark. 119 medlemmer. Formand: amtskontorchef *T. C. Opstrup*, Rindumgård, 6950, Ringkøbing, tlf. (07) 320855.

Amtsforvalterforeningen. Stiftet 1921. Formand: amtsforvalter *A. K. Hare*, Klaregade 27, 5000 Odense, tlf. (09) 134477.

Foreningen af statskonsulenter under Landbrugsministeriet. Stiftet 1968. Formand: statskonsulent *Kaare Milthers*, Den danske Ambassade, Kongensinnegracht 30, Haag, tlf. (009 31) 11 15 37.

Tjenestemand- og Funktionærforeningen ved Samfundet og Hjemmet for Vanføre³ Stiftet Formand: Landsformand *F. Plambeck*, Esplanaden 34, 1263 K., tlf. Minerva 6330.

Foreningen af akademisk uddannede tjenestemænd ved Mødrehjælpsinstitutioner. Stiftet 1969. Formand: ekspsekr. *Jytte Nielsen*, Mødrehjælpen i København, Svendborggade 5, 2100 Kbhvn Ø., tlf. Tria 4545.

Foreningen af Skibsinspektører under Statens Skibstilsyn. Formand: skibsinspektør *H. Gents*, Statens Skibstilsyn, Klosterpladsen 9, 5700 Svendborg, tlf. (09) 210688.

Den danske Dommerforening. Stiftet 1900. Formand: dommer *Carsten Jepsen* (R.), Folehavevej 23, 2970 Hørsholm, tlf. 861548.

Foreningen af Dommerfuldmægtige i Danmark. Stiftet 1939. 111 medlemmer. Formand: retsassessor *Ole Jensen*, Byretten, 6000, Kolding, tlf. (05) 522800. Foreningen er medudgiver af bladet „Fuldmægtigen“.

Foreningen af Forsvarets Auditører. Stiftet 1947. Formand: auditør* *H. G. Arenbrandt* (R¹), Vibevej 5, 7000 Fredericia, tlf. (05) 92 07 36.

Foreningen af Politimestre og Politiinspektører i Danmark. Stiftet 1919. Formand: politimester *N. E. Schaumburg* (R¹), Frederiksberg Politi, Hovitzvej 32, 2000 F., tlf. Fasan 1448.

Foreningen af Politifuldmægtige i Danmark. Stiftet 1920. Formand: politiassessor *Mogens Zeller*, Politigården, 5000 Odense, tlf. (09) 121448.

Foreningen af Politiadvokater. Stiftet 1962. Formand: politiadvokat *A. Heiberg*, Politigården, 1567 Kbhvn V., tlf. 14 1448.

Foreningen af Statsadvokater. Stiftet 1949. Formand: statsadvokat *J. M. Hertz* (R¹.), Vasehøjvej 13, 2920 Charlottenlund, tlf. Ordrup 73 12.

Foreningen af Statsadvokatfuldmægtige. Stiftet 1946. Formand: statsadvokatfuldmægtig *H. Toft-Nielsen*, Statsadvokaten i Viborg, Mogensgade 8, 8800 Viborg, tlf. (06) 6260 66.

Foreningen af Fængselsinspektører m. fl. Formand: fængselsinspektør *A. Worm* (R¹.), Vestre Fængsel, Vigerslev Allé 1, 2450 SV, tlf. 31 93 13.

Foreningen af Revalideringschefer. Stiftet 1962. 12 medlemmer. Formand: revalideringschef *H. H. Martensen-Larsen*, Revalideringscentret, Torvegade 22, 4200, Slagelse, tlf. (03) 5242 55.

Foreningen af tjenestemandsansatte professorer ved Det kgl. danske Musikkonservatorium og Det jyske Musikkonservatorium. Stiftet 1964. Formand: professor *J. Jersild* (R¹.), Søllerødvej 38, 2840 Holte, tlf. 12 42 74.

Konservatorielærerforeningernes Fællesudvalg. Stiftet 1971. Formand: docent *Ulrich Teuber*, Bagsværdvej 147 A, 2800 Lyngby, tlf. 12 42 74.

Dansk Navigationslærerforening. Stiftet 1908. Formand: inspektør *W. A. Lund*, Stubbevangen 49, 5700 Svendborg, tlf. (09) 21 04 91.

Den danske Præsteforening. Stiftet 1896. Formand: domprovst *Olav C. Lindegaard*, Præstegade 20, 6100 Haderslev, tlf. (04) 52 27 13.

Foreningen af tjenestemandsansatte præster ved fængselvæsenet. Stiftet 1960. Formand: pastor *E. Carlé*, Statsfængslet Vridsløse, Postbox 31, 2620 Albertslund, tlf. 64 91 00.

Dansk Organist- og Kantorsamfund. Stiftet 1905. Formand: organist *Axel Madsen*, Carit Etlarsvej 5. 1814 V., tlf. (01) 22 67 67.

Forsvarsgruppen i AC. Hovedorganisationen af Officerer af A-linien. Stiftet 1972. Formand: oberstløjtnant *J. Juul Pedersen* (R¹.), Egemosen 2, 2942 Skodsborg, tlf. Asta 4700.

Organisationen af Flyvevåbnets Officerer. Stiftet 1951. Formand: oberst *K. van Wylich-Muxoll* (K.), Bygning 15. værelse 112, Værløse Nord, adr. Flyvestation Værløse 3510 Fly-Værløse, tlf. 97 41 36.

Foreningen af hjemmевærnets faste officerer. Stiftet 1953. Formand: oberst *S. A. H. Traulsen* (R¹.), Hjemmевærnsregion VI, Strandvejen 144, 2920 Charlottenlund, tlf. Helrup 77 47.

Foreningen af Befalingsmænd i Civilforsvarskorpsets chefgruppe m.fl. (C.I.F.). Stiftet 1944 under andet navn. Formand: Kolonnechef *F. Beck*, Civilforsvarsstyrelsen, Upsalagade 20, 2100 Ø., tlf. Tria 3201.

Foreningen af konsulenter i Hjemmевærnet. Stiftet 1967. Formand: konsulent *P. A. Heegaard-Poulsen*, Hjemmевærnsregion VI, Fortunistok IV, Kastellet, 2100 Ø.

Statspensionistforeningen af 1950. Formand: amtsforvalter* *Erik Kløcker*, Hostrups Have 13, 6, 1954 Kbhvn V., tlf. 39 63 26.

Foreningen af Geodæter ved Geodætisk Institut. Stiftet 1950. Formand: geodætassistent *Jorgen Hjelmé*, Seismisk Afd. under Geodætisk Institut, Vodroffsvej 4, 1900 V., tlf. (01) 21 38 81.

Foreningen af Tjenestemænd ved Institutioner under Landbrugsministeriet. Stiftet 1939. Formand: forstander, dr. agro. *E. Holmsgaard* (R.), Statens forstlige forsøgsvæsen, 2930 Klampenborg, tlf. (01) 6300 54.

Foreningen af videnskabeligt uddannede tjenestemænd ved Institutioner under Fiskeriministeriet. Stiftet 1960. Formand: videnskabelig assistent *Harry Knudsen*, Danmarks Fiskeri- og Havundersøgelser, Charlottenlund Slot, 2920 Charlottenlund, tlf. Helrup 8550.

Foreningen af videnskabeligt uddannede Tjenestemænd ved Socialforskningsinstituttet. Stiftet 1962. Formand: forskningsleder *P.-H. Kühl*, Borgergade 28, 1300 K., tlf. Minverva 9811.

Foreningen af det videnskabelige personale ved Danmarks pædagogiske Institut. Stiftet 1965. Formand: afdelingsleder, cand. act. *Gustav Leunbach*, Danmarks pædagogiske Institut, Emdrupvej 101, 2400 NV., tlf. Søborg 8808.

Foreningen af professorer og docenter ved Kunstakademiet. Stiftet 1970. Formand: docent *Mogens Vottelen*, Afdelingen for Byggeteknik, kunstakademiets arkitektskole, Tordenskjoldsgade 10^a, 1055 K.

Statstjenestemændenes Centralorganisation I.

1669

Bredgade 21, 1260 Kbhvn., tlf. 14 33 00. Stiftet november 1909 for at styrke sammenholdet mellem de forskellige etaters personale, samt varetage deres økonomiske, humane, tjenstlige og kulturelle interesser, bl. a. ved forhandling med regeringsmyndighederne. Omfatter 34 tjenestemandforeninger med i alt ca. 50.000 medlemmer. Formand: forretningsfører *Børge Aanæs*, Storebjerg 33, Greve Strand, tlf. 90 09 87. Sekretariatsleder *Hans Stidsen*, Smallegade 36 E, 2000 Kbhvn F, tlf. (01) Fasan 4685.

Følgende foreninger er medlemmer af centralorganisation I:

Dansk Postforbund. Vodroffsvej 13, 1900 V., tlf. 21 41 24. Formand: pakmesterformand *Aage Andersen*.

Dansk Jernbaneforbund. Bredgade 21, 1260 Kbhvn K, tlf. 14 33 00. Formand: forretningsfører *Børge Aanæs*.

Dansk Lokomotivmands Forening. Hellerupvej 44, 2900 Hellerup, tlf. Helrup 72 69. Formand: lokomotivfører *E. Greve Petersen*.

Dansk Politiforbund. N. J. Fjords Allé 8, 1957 V., tlf. 35 12 24. Formand: politiassistent *A. Dalsgaard*.

Dansk Kriminalpolitiforening. Vester Voldgade 106, 1552 V., tlf. 15 22 26. Formand: kriminalassistent *B. Ejlerskov Petersen*.

Dansk Toldtjenestemandes Forbund. Brolæggestræde 14, 1211 K., tlf. 14 55 92. Formand: overtoldvagtimester *Verner Hansen*.

Dansk Fængselsforbund. Højmarksvej 13, 2600 Glostrup, tlf. 96 98 01. Formand: vagtimester *S. Laustsen*.

Dansk Hospitalsforbund på Statshospitaerne. Brolæggerstræde 14, 1211 Kbhvn K. Formand: plejeassistent *Holger Pedersen*.

Fyrvæsenets Funktionær Forening. Giesegårdsvej 7, 2650 Hvidovre. Formand: overmatros *S. S. Kristensen*.

Foreningen af Tjenestemænd ved Slotte og Ministerialbygninger. Vandmanden 21, 3650 Ølstykke. Formand: *Børge Jørgensen*.

Vandbygningsvæsenets Fællesforening af 1908, 7730 Hanstholm. Formand: havnemester *B. O. Thaubert*.

Foreningen af Tjenestemænd under undervisningsministeriet. Brøndby Parkvej 6, 2650 Hvidovre. Formand: gartnerf. *K. Vestergaard Jensen*.

Foreningen for Funktionærer i Fiskerikontrollen. Rednings- og Havundersøgelsesskibene. Willemoesgade 3, 9000 Ålborg. Formand: overfiskeribetjent *K. Gommesen*.

Rigshospitalets Tjenestemandforening. Rigshospitalet, 2100 Ø. Formand: kvartermester *C. P. Boysen*.

Den kgl. Mønts Funktionærforening. Amager Boulevard 115, 2300 S. Formand: afdelingsmester *E. P. Hansen*.

Forsvarets Civil Etat. Niels Hemmingsensgade 8-10, Kbhvn K. Formand: *K. Lundemann*.

Foreningen af Tjenestemænd ved Den kgl. Veterinær- og Landbohøjskole m. m. Bakkevej 19, 3450 Allerød. Formand: betjent *J. A. Larsen*.

Ministerialbetjentforeningen. Udenrigsmin., Stormgade 2, 1470 Kbhvn V. Formand: betjentformand *Arne V. Hemmingsen*.

Tjenestemandforeningen for Søværnets Mekanikerkorps. Herlevgårdsvej 13a, 2730 Herlev. Formand: minimekaniker *Paul Pedersen*.

Statsskolernes Pedelforening. Hellerup Gymnasium, Svanemøllevej 87, 2900 Hellerup. Formand: pedel *Børge Sonn*.

Fællesorganisationen DSB. Viborgvej 29, 8000 Århus, tlf. (06) 132139. Formand: maskinarbejder *Hans Jensen*.

Luftfartsvæsenets Personaleforbund. Formand: brandmand *P. H. Nielsen*, Torpeskovvej 21, 4690 Haslev.

Foreningen af Tjenestemænd ved Statens Samlinger. Flensborggade 47, 1669 Kbhvn V. Formand: *Tage Stovring*.

Seruminstitutets Tjenestemandforening. Degnevænget 4, 2690 Karlslunde. Formand: *Arne Nielsen*.

Foreningen af Vagtmestre under Domstolene. Domhuset, Nytorv 1450 K. Formand: *P. Winkler*.

Civilforsvarskorpsets Mesterforening. Midtjysk CF-kolonni, 7400 Herning. Formand: korpsmester *K. Petersen (R.)*.

Den grønlandske Tjenestemandforening. Den kgl. grønlandske Handel, Strandgade, 1401 Kbhvn K. Formand: *K. Boye*.

Foreningen for personale i Statsanstalten for Livsforsikring. Kampmannsgade 4, 1604 V.

Fællesforeningen for Statens Pensionistforeninger. Vangebovej 14, 2840 Holte. Formand: *H. Olsen*.

Danmarks Kirketjenerforening. Saxogade 11, 5000 Odense. Formand: kirketjener *Johannes Hansen*.

Danske Socialpædagogers Landsforbund. Brolæggerstræde 14, 1211 Kbhvn K.

Tjenestemandforeningen og Funktionærforeningen ved Samfundet og Hjemmet for Vanføre. Esplanaden 34, 1263 K. Formand: *F. Plambeck*.

Åndssvageforsorgens Personaleforbund, Vester Voldgade 100, 1552 V. Formand: *V. Marker*.

Finseninstituttets Tjenestemandforening. Strandboulevard 49, 2100 Kbhvn Ø. Formand: viceforstander *K. Hoberg*.

Statstjenestemændenes Centralorganisation II. 1670

(Embedsklasserne).

Tjenestemændenes Hus, Bredgade 21², 1260 K, tlf. 143300. Stiftet 8 marts 1909. Formand: kontrollør *Jens Christensen*, tlf. 143300, privat: Bredgade 21, 1260 K, tlf. 11 75 47. Sekretariatsleder *J. O. Olufsen*, tlf. 14 33 00, privat: Tværvej 6, 2690 Karlslunde. Tlf. (03) 15 11 89.

Centralorganisation II består af 51 organisationer, hvis formænds adresser samtidig angives:

Jernbaneforeningen. Tjenestemændenes Hus, Bredgade 21³, 1260 Kbhvn K., tlf. 143300. Trafikkontrollør *O. H. Jensen*, tlf. 143300, privat: Østervang 47, 4000 Roskilde, tlf. (03) 355482. Fagblad: „Vor Stand“.

Dansk Post- og telegrafforening. Tjenestemændenes Hus, Bredgade 21², 1260 København K, tlf. 143300. Kontorlør *Jens Christensen*, tlf. 143300, privat: Bredgade 21, 1260, Kbhvn K., tlf. 117547. Fagblad: „Dansk Post- og Telegraf Tidende“.

Den danske Toldtats Forening. Tjenestemændenes Hus, Bredgade 21¹, 1260 K, tlf. 14 33 00. Overassistent *Paul Deleuran*, Rosevej 7, 3450 Allerød. Fagblad: „Dansk Toldtidende“.

Hovedorganisationen for Officerer af B-linien i hæren (HFO). Knabrostræde 12, 1210 Kbhvn K., tlf. Palæ 91 26. Kaptajn af specialgruppen *A. C. Caludann*, Hybensvej 57, 2600 Glostrup, privat: tlf. 96 26 80. Fagblad: „Værnet“.

Ministeriernes Kontorforening. Formand: overassistent *Ove Bertram*, Kbhvns Universitet, Studiestræde 6, 1455 K. Tlf. (0154) Minerva 4570.

Amtstuetjenestemændenes Organisation. Ekspeditionssekretær *Knud Eiler Jensen*, skatterådssekretariatet, Torvet 1, 4100 Ringsted. Tlf. (03) 61 15 43. Fagblad: „Amtstuen“.

Dansk Fængselsforening. Ekspeditionssekretær *P. Kjeldsen*, Forvaringsanstalten og særfængslet i Herstedvester, 2620 Albertslund, tlf. (01) 64 90 88.

Den grønlandske Tjenestemandforening. Gods ekspeditør *K. Boye*, Den kgl. grønlandske Handel, Strandgade, 1401 K. Tlf. (0127) Asta 6001. Fagblad: Tidsskrift for den grønlandske Tjenestemandforening.

Officerer af B-linien i Flyvevåbnet (OBF). Premierløjtnant *I. E. Olsen*, Hasselvej 4, 3600 Frederikssund, tlf. 972000/82. Fagblad: „Vingen“.

Foreningen af Embedsmænd i Fyrvæsenet. Skibsmaskinchef *S. V. P. Poulsen*, Ramundsvej 38, 2300 Kbhvn S.; privat: tlf. 550728. Fagblad: „Fyrbladet“.

Foreningen for tjenestemænd ved institutioner under landbrugsministeriet, tilsluttet CO II. Formand: *Inge Præst*, Statsfrøkontrollen, Skovbrynet 20, 2800 Lyngby, tlf. 883366/26.

Foreningen af Kontorpersonale ved Det kgl. Assistenthus. Afdelingsbestyrer *Viggo Olsen*. Hovedkontoret, Svanevej 24, 2400 NV., tlf. Taga 4570.

Statshospitalernes Tjenestemandforening under CO II. Fuldmægtig *Hans Simonsen*, statshospitalet, 4760 Vordingborg, tlf. Vordingborg 1300.

Foreningen af Statens Klitplantører. Klitplantør *Uffe Gitz-Johansen*, Vilsbøl-Vandet klitplantage, Plantørgården, 7700 Thisted.

Foreningen af Tjenestemænd i Klasselotteriets Direktorat. Assistent, fru *B. Sharif*, Klasselotteriets Direktorat, Suomivej 2, 1927 Kbhvn V., tlf. (01) 350900.

Foreningen af Tjenestemænd ved Udskrivningsvæsenet. Fuldmægtig *H. Ravnsborg*, 5. udskrivningskreds, Postboks 710, 9100 Ålborg. Tlf. (08) 12 77 88.

Politiet og Domstolens Tjenestemandforening (C O II Gruppen). Kontorleder *Carl Skovgaard*, Anker Heegaardsgade 5, 1572 Kbhvn V., tlf. 141448., lokal 857. Fagblad: „Medlemsblad for Foreningen for Kontorpersonalet ved Politiet og Domstolene“.

Foreningen for Personalet i Statsanstalten for Livs- forsikring. Formand: kontorchef, cand. act. *N. Thor-kild Hansen* (R.), Kampmannsgade 4, 1604 Kbhvn V., tlf. 151515. Repræsentant i Gruppen og CO II: ekspsekr. *John Olsen*, Kampmannsgade 4, Kbhvn V.

Foreningen for Skibsofficerer og dermed ligestil- lede under Fiskeriministeriet. Fiskerikontrollør *H. Wilkens*, Golfvej 40, Gjersing, 6700 Esbjerg, tlf. (05) 122910.

Søværnets Officersorganisation (B-linien). For- mand: orlogskaptajn *A. Broberg*, Delfingade 26, 1325 Kbhvn K., tlf. 11 1313/ 2824. Fagblad: „Marine tidende“.

Forsvarets Civil-etat. Niels Hemmingsensgade 8², 1153 Kbhvn K., tlf. 112022. Overværkmester *K. Lundemann*, Præstevænget 21, 2750 Ballerup. Tlf. (01) 97 21 91. Fagblad: „Forsvarets Civil-etat“.

Kontorforeningen i Statens Ligningsdirektorat. Kontrolmægtig *Inge Schrøder Larsen*, Statens Ligningsdirektorat, Meldahls-gade 5, 1613 Kbhvn V., tlf. 129800.

Luffartsvæsenets Personaleforening. Overflyve- leder *Ole Christiansen*, Margrethe Allé 60, 2690 Karls- lunde. Tlf. (01) 50 93 33/2080. Fagblad: „Luftpos- ten“.

Rigshospitalets Personaleforening under CO II Fuldmægtig *Levin Petersen*, lønningskontoret, Rigshospitalet, Blegdamsvej, 2100 Ø.

Statsskovfogedernes Forening. Skovfoged *Rud. Sorensen*, Tvedhus, 9510 Arden, tlf. (08) 56 13 01.

Foreningen af inspektører i arbejdstilsynet. Inspek- tør *H. H. H. Henriksen*, Bygade 1, 2730 Herlev., tlf. (01) 29 75 55.

Vandbygningsvæsenets Fællesforening af 1908 Havnemester *B. O. Thøibert*, Havnekontoret, 7730 Hanstholm. Tlf. (07) 96 11 57.

Foreningen af Tjenestemænd ved Statens Sømands- skoler. Inspektør *I. A. Dellefsen*, Tværvej 8, 9900 Frederikshavn; privat: tlf. Frederikshavn 421962.

Bibliotekarforbundet for Forsknings- og Fag- biblioteker. Formand: bibliotekar, fru *Anne-Grethe Olesen*, Det kgl. Bibliotek, Chr. Brygge 8, 1219 K.

Foreningen af Tjenestemænd i Overformynderiet. Sektionsleder *Bent Jarden*, Overformynderiet, Hol- mens Kanal, 1060 Kbhvn K., tlf. 11 58 50.

Dansk teknisk Lærerforening. Kongstedvej 5. 2700 Brønshøj. Formand: faglærer *Poul Hansen*, Arnold Nielsens Boulevard 38, 2650 Hvidovre. Tlf. (01) 71 51 63.

Fællesorganisationen for en kreds af tjeneste- mænd under Indenrigsministeriet. Kørselsleder *Arne Nielsen*, Seruminstitutionet, Amager Boulevard 80, 2300 S. Tlf. (0127) Asta 2817/2588.

Tjenestemands- og Funktionærforeningen ved Samfundet og Hjemmet for Vanføre. *F. Plambeck*. Esplanaden 34, 1263 Kbhvn K., tlf. Minverva 6330.

Foreningen af Tjenestemænd (ikke landinspektør- uddannede) under Matrikelvæsenet i de sønderjyske Landsdele. Matrikelkontrollør *N. Thomsen*, Friheds Allé 55, 6400 Sønderborg, tlf. (044) 23636.

Foreningen af Hjemmeværnets faste officerer. Oberst *S. A. H. Traulsen*, Fortunstok 4, Kastellet. 2100 København Ø. Tlf. (01) 14 56 56. Repræsen- tant i CO. II: Forvaltningsleder, premierløjtnant *K. E. Pedersen*, Venusvej 15, 9000 Ålborg.

Foreningen af Forsvarets Auditørassistenter. Audi- tørassistent *E. Rønna* (R.), Ved Stadsgraven 5, Kbhvn S., tlf. Asta 6945, lokal 83.

Matrikelteknikerforeningen i København. Matri- kelkontrollør *Bent I. Larsen*, Titangade 13, 2200 Kbhvn N., tlf. Ægir 11 933.

Foreningen af Tjenestemænd ved Statens Istjeneste. Skibsmaskinchef *Bengt Olsen*, Fanøvej 5, 9900 Fre- derikshavn.

Organisationen af statstjenestemænd v. DEMKO. Ingeniør *E. Carlsøn*, Lyskær 8, 2730 Herlev, tlf. 947266/35.

Foreningen af musikere i Forsvaret. Musiker *Kurt Pedersen*, Jægerbakken 6, 5691 Sankt Klemens, tlf. 119676.

Fællesforeningen for Statens Pensionistforeninger. Overbetjent *H. Olsen*, Vangebovej 14, 2840 Holte, tlf. 80 28 05. CO II repr.: postmester *C. Jespersen*, Mariendalsvej 38, 2000 Kbhvn F.

Åndssvageforsorgens Personaleforbund. For- bundsformand *V. Marker*, Teglværks-gade 37, 2100 Kbhvn Ø., tlf. 295422. CO II repr.: Forvalter *Ove Olesen*, Tulipanvej 19, 9310 Vodskov. Fagblad: Funktionærbladet.

Danmarks Kordegneforening. Kordegn *H. Voltzmann*, Palæet, 4000 Roskilde, tlf. (03) 35 58 14. Fagblad: Kordegnenes Blad.

Foreningen af Tjenestemænd og Funktionærer ved Det danske Hedeselskab. Skovrider *P.F. Tøttrup*, Birkebæk, Arnborg, 7400 Herning, tlf. (07) 149001.

Foreningen af Danske Kirkegårdslederes CO II sektion. Kirkegårdsleder *Holger C. Nielsen*, Rustenborgvej 3, 2800 Lyngby, tlf. 87 30 00.

Danske Socialpædagogers Landsforbund (DSL). Overlærer *Erling Christensen*, Brolæggerstræde 14³, 1211 Kbhvn K., tlf. 14 00 58. Fagblad: „Socialpædagogen“.

Kildeskattedirektoratets Tjenestemandeforening. Formand: *Nils Hansen*, Kildeskattedirektoratet, 3460 Birkerød, tlf. 8157 11.

Foreningen af Arbejdsformidlingschefer i Danmark. Formand: *K. S. Blunch*, Bethaniagade 1 B, 7400 Herning, tlf. (07) 122588.

Finseninstituttets Tjenestemandeforening. Viceforstanderinde *Kirsten Hoberg*, Strandboulevarden 49, 2100 Kbhvn Ø.

Danmarks Lærerforening.

Kompagnistræde 32, Kbhvn 1208 K. Tlf. (01) 11 82 55.

Overlærer *Jørgen Jensen*, Gentofte, formand. Sekretariatschef, cand. jur. *Svend Emil Nielsen*, leder af foreningens kontor.

Overlærer *Albert Johansen*, Fuglesangs Allé 72, Århus V., redaktør af „Folkeskolen“.

Stiftet 4 maj 1874. Formål: at varetage den danske lærerstands pædagogiske, økonomiske og tjenstlige interesser, at styrke fællesfølelsen i standen og at virke for folkeskolens udvikling. Dette formål søges bl. a. nået ved: udøvelse af foreningens forhandlingsret med regeringen, centraladministrationen og andre skolemyndigheder, udgivelse af medlemsbladet „Folkeskolen“, rådgivning og vejledning samt ydelse af juridisk støtte til medlemmer, som i deres egenskab af lærere måtte ønske foreningens bistand, og som hovedstyrelsen mener at kunne støtte, økonomisk hjælp til trængende kolleger og kollegers efterladte gennem Danmarks Lærerforenings understøttelseskasse, vikaransøgning, afholdelse af møder og konferencer af pædagogisk, faglig og organisatorisk karakter, samarbejde med andre lærer- og tjenestemandorganisationer og organisationer med kulturelle formål i ind- og udland. D.L.F. har ca. 46.700 medlemmer fordelt på 111 kredse.

Arbejdsmarkedet.

Dansk Arbejdsgiverforening.

Vester Voldgade 113, 1503 V. Tlf. (01) 12 33 11.

Stiftet 19 maj 1896. Formål: at varetage arbejdsgivernes fællesinteresser. Under foreningen hører f. t. 191 foreninger og 189 enkeltvirksomheder. Samlet medlemsantal pr. oktober 1972: 22.980. Medlemsblad: „Arbejdsgiveren“. Foreningen består af 3 afdelinger: håndværk, industri og handel. Hovedbestyrelsen har for tiden 57 medlemmer.

Forretningsudvalget består for tiden af følgende 14 medlemmer:

Formand.

Bogtrykker *L. Hartwell* (R¹).

Næstformand.

Direktør, civilingeniør *K. Poulsen* (R.).

Medlemmer.

Konsul, direktør *H. J. Boserup*.

Elektroinstallatør *Aksel Dalskov*.

Direktør *J. Finnich*.

Underdirektør *B. Hansson*.

Fabrikant *S. Chr. Mengel* (R.).

Snedkermester *Aage Olsen*.

Direktør, civilingeniør *Otto Petersen* (R.).

Direktør *Holger Rasmussen*.

Murermester *Adolph Sørensen* (R¹).

Direktør *J. C. Thorsen*.

Civing. *J. Thorsen* (R.).

Oldermand, skræddermester *H. Voigt-Petersen* (R.).

Direktion.

Direktør, cand. polit. *Arne Lund* (R¹), førstedirektør.

Direktør, cand. polit. *C. J. Clemmensen* (R.).

Direktør, cand. jur. *P. Schade-Poulsen*.

Direktør, cand. polit. *Johs. Ammundsen* (R.).

Direktør *E. Bach* (R.).

Direktør, cand. oecon. *H. Øhrstrøm* (R.).

Landsorganisationen i Danmark L.O.

Rosenørns Allé 14, 1970 V. Tlf. 3535 41.

Stiftet 1898. Centralisation af de fleste her i landet værende faglige arbejderorganisationer. Formål: at støtte arbejderne bestræbelser for ad faglig vej at forbedre deres stilling. Medlemstal 31 decbr. 1971: 909.469 (hvoraf 258.626 kvinder), fordelt i 51 forbund. Ledes af et forretningsudvalg i forbindelse med et repræsentantskab. På den ordinære kongres vælges formand, næstformand, hovedkasserer, samt 5 sekretærer og 16 medlemmer. Forretningsudvalget består af formanden, næstformanden, hovedkassereren og de 3 i anciennitet ældste sekretærer. Sekretærer, der ikke er medlemmer af forretningsudvalget deltager i dettes møder. Repræsentantskabet består af forretningsudvalget samt en repræsentant for hver medlemsorganisation på indtil 2.000 medlemmer, og derefter yderligere en repræsentant for hver påbegyndt 2.000 medlemmer. Kongressen er den højeste myndighed. Den består af samtlige forbunds hovedbestyrelser, 1 repræsentant for arbejderne lokale fællesorganisationer. Ordinær kongres afholdes hvert 4. år i april kvartal (næste gang 1975) og behandler foruden alle spørgsmål vedrørende organisationen tillige alt, hvad der angår arbejderne faglige og i forbindelse hermed stående økonomiske forhold.

Formand: *Thomas Nielsen*.

Næstformand: *Kai Petersen*.

Hovedkasserer: *C. Rosenberg Jensen*.

Sekretærer: *S. Bache Vogbjerg, Verner Sørensen, Knud Christensen, Inga Olsen, Haubert Nielsen* og ansat sekretær *Finn Thorgrimson*.

Arbejderbevægelsens Erhvervsråd.

Banegårdspladsen 1, 1570 Kbhvn V. Tlf. 1233 95.

Stiftet 1936 af Landsorganisationen De samv. Fagforbund og Det kooperative Fællesforbund. Rådets

hovedopgaver er varetagelse af arbejderbevægelsens økonomiske og erhvervsmæssige interesser over for lovgivningsmagt, administration og andre erhvervsorganisationer samt rådgivende og oplysende virksomhed for arbejderbevægelsens organisationer angående de økonomiske og erhvervsmæssige forhold i ind- og udland. Rådet består af forretningsudv. for Landsorganisationen og repræsentantskabet for fællesforbundet, suppleret med særlig sagkyndige repræsentanter inden for arbejderbevægelsen og erhvervslivet. Rådet vælger hvert år en formand, der sammen med 7 medlemmer danner et forretningsudvalg.

Radets formand: Direktør *Kaj Nielsen*.

Kontorchef: cand. polit. *Byrge Quist*.

Fællesrepræsentationen for danske Arbejdsleder- og tekniske Funktionærforeninger.

St. Kongensgade 59 A, 1264 Kbhvn. K., tlf. 11 42 03.

Stiftet 1910. Ca. 24.000 medl. Er hovedorganisation for følgende landsforeninger: Foreningen af Værkstedsfunktionærer i Jernindustrien i Danmark, Maskinmestrenes Forening, Dansk Textilindustri Mesterforening, Dansk Formandsforening, Danske Skovteknikeres Landsforening og Tilskærerforeningen af 1888. Varetager arbejdslederens og tekniske funktionærers sociale og økonomiske interesser, bl. a. gennem overenskomster om behandling af faglig strid m. v. med arbejdsmarkedets hovedorganisationer og ved repræsentation i kommissioner og udvalg.

Formand: skovfoged *Rud. Sørensen*.

Næstformand: formand *Olaf Jensen*.

Sekretariatschef: *Flemming Meier*.

1672

Grundejernes Landsforbund.

(tidligere De danske Grundejeres Landsorganisation).

Nørre Voldgade 2, 1358 K. Tlf. (01) 12 25 34.

Oprettet 17 februar 1907.

Formand: direktør *E. Udsen* (R¹).

Direktør: cand. jur. *Aage Thomsen* (R.).

Erhvervenes Oplysningsråd.

Bådhusstræde 3, 1466 K. Tlf. Palæ 520 og 8328.

Telegramadr.: „Oplysråd“.

Stiftet 6 august 1945 af erhvervenes hovedorganisationer. Oplysningsrådets opgave er at fremme forståelsen mellem de forskellige erhvervsgræne ved at meddele oplysninger angående de enkeltes forhold og at sprede oplysning om de på det personlige

initiativ hvilende frie erhvervs betydning for samfundets velstand og sunde økonomi.

Bestyrelsens formand: højesteretssagfører *N. J. Gorrisen* (K¹).

Næstformænd: generalkonsul, grosserer *V. B. Strand* (K.), bankdirektør *S. O. Sørensen* (R¹) og direktør *M. Barner-Rasmussen* (R.).

Direktør: cand. polit. *Christian Gandil*.

Danmarks Turistråd.

Vesterbrogade 6 D, 1620 V. Tlf. 11 14 15.

Oprettet 6 juni 1967 med approbation af handelsministeriet.

Danmarks Turistråd har overtaget forretningerne efter den opløste Turistforeningen for Danmark. Turistrådet varetager Danmarks turistmæssige interesser i udlandet.

Turistrådet består af 17 medlemmer.

Formand for turistrådet: fabrikant *P. Heering* (R¹).

Administrerende direktør: cand. jur. *Sven H. Acker* (R¹).

Vicedirektør: forstkandidat *Jørgen T. H. Helweg* (R.).

Ledere af kontorerne i udlandet:

Eiler Hansen, London.

A. Dessau (R.), (M.T.Kha.), New York.

Cand. theol. *L. S. Hvas*, Stockholm.

B. T. Nielsen (F.M.Sp.O.), H.A., Paris og Amsterdam.

Mag. art. *H. J. Schultz*, Oslo.

Fru *G. Polheimer*, Zürich.

J. L. Lythcke-Jørgensen (K.), (Chr.X.Fr.M.), (M.T.Kha.), Bruxelles.

Diplomkaufmann *Gerhard Gross*, Salzburg.

J. von Klenau, München.

T. B. Sodemann, Hamburg.

P. Christensen, Los Angeles.

Fru *Mette Franchetti Pardo*, Rom.

Chu-Ichi Sakurazawa, Tokyo.

Den Permanente Udstilling for dansk kunst- haandværk og kunstindustri.

Salgsudstilling, kontor og lager: Vesterport, 1620 V.
Tlf. (01) 12 44 88.

Protektrice: Hds. Majestæt Dronning Ingrid.

Stiftet 1931. Formål: at arbejde for højnelse af dansk kunsthåndværk og kunstindustri gennem opretholdelse af permanente udstillinger.

Formand: professor, dr. jur. *Allan Philip*.

Adm. direktør: *Ivan Engel*.

1673 **Sammenslutninger af faglig-ideel karakter.****Det Kgl. Danske Videnskabernes Selskab.**

Sekretariat: Dantes Plads 5, 1556 Kbhvn V.
Tlf. 11 32 40.

Mødelokaler: H. C. Andersens Boulevard 35, 1553 Kbhvn V.
Tlf. 11 89 80.

Stiftet 13 novbr. 1742. Formål: at fremme de historisk-filologiske, filosofiske, matematisk-fysiske og biologiske videnskaber, især ved videnskabelige meddelelser i selskabets møder, ved udgivelse af skrifter samt ved deltagelse i internationalt videnskabeligt samarbejde. Selskabet optager som medlemmer sådanne inden- og udenlandske forskere, hvis kundskaber og videnskabelige ånd giver grundet forventning om, at de vil virke for selskabets øjemed.

Protector: Hds. Majestæt Dronningen.

Præsident.

Professor* ved Kbhvns Universitet, dr. phil. *Bengt Strømgren* (R¹).

Klasseformænd.

Professor* ved Københavns Universitet, dr. phil. *Poul Bagge*, for den historisk-filosofiske klasse.
— ved Kbhvns Universitet, dr. med., scient. og phil. *H. H. Ussing* (R¹), for den matematisk-naturvidenskabelige klasse.

Sekretær.

Professor ved Kbhvns Univ., dr. phil. *C. Møller* (R¹).

Redaktør:

Professor ved Kbhvns Universitet, dr. phil. *P. J. Riis*.

Kasserer.

Professor* ved Carlsberg-Laboratoriet, dr. med. & phil. *H. A. A. F. Holter* (R).

Indenlandske medlemmer.

Professor* ved Kbhvns Univ., direktør* for Geodætisk Institut, dr. phil. & sc. & ing. & agro. *N. E. Nørland* (S.K.D.M.), (F.M.1.), (F.H.T.).

Professor* ved Kbhvns Univ., dr. theol. & phil. *J. P. E. Pedersen* (S.K.D.M.).

—* dr. phil. *J. Brøndum-Nielsen* (K.D.M.).

—* dr. phil. & litt. *L. L. Hammerich* (K¹.D.M.), (M.T.Kfh.).

Overlæge* ved Statens Serum Institut, dr. med. *M. K. Kristensen* (K.).

Professor ved Kbhvns Universitet, dr. phil. *B. C. Jessen*.

— *Bengt G. D. Strømgren* (R¹).

—* ved Landbohøjskolen, dr. phil. *N. M. P. Thomsen* (K.D.M.).

Direktør* for Statens Serum Institut, dr. med. & jur. *J. Ørskov* (K¹.D.M.), (M.T.Kha.).

Professor* v. Århus Univ., dr. phil. *K. C. Jeppesen* (R¹).

— ved Kbhvns Universitet, dr. phil. *C. Møller* (R¹).

—* dr. phil. & litt. *A. P. D. Blinkenberg* (K.).

—* ved Carlsberg-Laboratoriet og forstander* for dets fysiologiske afdeling, dr. med. & phil. *H. A. A. F. Holter* (R.).

—* ved Kbhvns Universitet, dr. phil. & litt. *N. Nielsen* (K.D.M.).

—* ved Kbhvns Universitet, dr. phil. & med. & med. vet. *P. K. Brandt Rehberg* (M.T.Kha.).

— ved Kbhvns Universitet, dr. med. *F. Buchthal* (R¹).

— ved Kbhvns Universitet, dr. phil. *M. W. Fenchel*.

—* ved Kbhvns Universitet, dr. phil. *C. T. Elling* (R.D.M.).

— ved Kbhvns Universitet, dr. phil. *J. Bjerrum* (R¹).

—* ved Danmarks tekniske Højskole, dr. phil. *C. P. H. Dam*.

—* ved Kbhvns Univ., dr. phil. *M. A. Degerbøl* (R¹).

— ved Kbhvns Universitet, dr. phil. *K. Arne Jensen* (R¹).

—* ved Kbhvns Universitet, dr. phil. *A. J. Rosenkrantz* (K.).

—* ved Aarhus Universitet, dr. phil. & jur. *F. Blatt* (K¹.D.M.).

Overinspektør* ved Nationalmuseet, lektor* ved Kbhvns Universitet, dr. phil. & scient. *K. Birket-Smith* (K.), (F.M.2*).

Amanuensis* ved Carlsberg-Laboratoriet, dr. phil. *Carsten Olsen*.

Docent* ved Landbohøjskolen, dr. phil. *K. J. Pedersen* (R.).

Overarkivar* i Rigsarkivet, dr. phil. *H. Hjelholt* (R.D.M.).

Professor ved Landbohøjskolen, dr. phil. *A. Touborg Jensen* (R¹).

—* ved Kbhvns Univ., dr. phil. *C. H. O. Poulsen*.

— ved Kbhvns Univ., dr. phil. *P. J. Riis*.

Overbibliotekar* ved universitetsbibliotekets 1. afd., dr. phil. *H. G. Topsøe-Jensen* (R¹).

Professor* ved Kbhvns Universitet, dr. phil. *J. Helgason*.

—* ved Kbhvns Universitet, dr. phil. *A. Steensberg* (R¹).

—* ved Kbhvns Universitet, inspektør ved Niels Bohr Institutet, dr. phil. *J. K. Bøggild*.

Professor ved Kbhvns Universitet, bestyrer af Mineralogisk-geologisk museum, dr. phil. *A. Noe-Nygaard* (R¹), (F.M.2*).

— ved Kbhvns Universitet, dr. phil. *Th. S. V. Bang* (R.).

— ved Kbhvns Universitet, dr. phil. og scient. *A. N. Bohr* (R.).

1674

- Professor ved Kbhvns Universitet, dr. med., scient & phil. *H. H. Ussing* (R¹).
- * ved Danmarks tekniske Højskole, dr. phil. *S. E. Veibel*.
- * v. Kbhvns Univ. dr. phil. *M. C. W. Westergaard*.
- ved Kbhvns Universitet, dr. phil. *F. J. Billeskov Jansen* (K.).
- * ved Aarhus Universitet, dr. phil. *J. P. A. Skautrup* (K.D.M.).
- Dr. phil. *Aage Kr. Hansen*.
- Professor ved Kbhvns Universitet, direktør for Geodætisk Institut, dr. phil. *E. A. Andersen* (K.), (F.H.T.).
- ved Kbhvns Universitet, dr. phil. *Børge N. Bak*.
- ved Kbhvns Universitet, dr. phil. *N. O. Lassen* (R.).
- ved Kbhvns Universitet, dr. phil. *H. E. Steemann Nielsen* (R¹), (F.M.2*).
- * ved Kbhvns Universitet, direktør* for Botanisk Have, dr. phil. *Th. J. Sørensen* (R¹), (F.M.2*).
- * ved Kbhvns Universitet, dr. med. *G. Teikum* (R.).
- ved Carlsbergfondets biologiske institut, dr. phil. *Erik Zeuthen*.
- * ved Aarhus Universitet, dr. phil. *H. Lund* (K.), (H.T.C.F.).
- ved Kbhvns Universitet, fil. dr. *S. Anders T. Reiz*.
- ved Kbhvns Universitet, fil. dr. *K. G. Wingsstrand* (R.).
- * ved Kbhvns Universitet, dr. phil. *J. P. Larsen* (R¹).
- ved Carlsberg Laboratoriet og forstander for dets kemiske afdeling, dr. phil. *Martin Ottesen*.
- ved Kbhvns Universitet, dr. med. *Ole U. Maaløe*.
- * ved Kbhvns Universitet, dr. phil. *A. V. Schou* (R¹).
- ved Kbhvns Universitet, dr. phil. *Hans M. N. Tornehave*.
- ved Kbhvns Universitet, dr. phil. *C. J. Becker* (R¹).
- Rigsantikvar, professor*, dr. phil. *P. V. Glob*.
- Professor ved Kbhvns Universitet, dr. phil. *Anders H. Hald*.
- ved Kbhvns Universitet, dr. phil. *Kristian Hold*.
- ved Kbhvns Universitet, dr. phil. *Torben Huus* (R.).
- v. Kbhvns Universitet, dr. phil. *Chr. Overgaard Nielsen*.
- ved Aarhus Universitet, dr. phil. *M. H. Rudkjøbing*.
- ved Kbhvns Universitet, dr. phil. *Knud D. N. Togeby*.
- Overinspektør ved Nationalmuseet, lektor ved Kbhvns Universitet, dr. phil. *J. A. Troels-Smith*.
- Professor ved Kbhvns Universitet, dr. phil. *E. A. Sparre Andersen*.
- ved Kbhvns Universitet, dr. phil. *Erling Asmussen*.
- ved Danmarks tekniske Højskole, dr. phil. *J. R. W. Asmussen* (K.).
- * ved Kbhvns Universitet, dr. phil. *Povl Bagge*.
- ved Kbhvns Universitet, dr. phil. *G. Bech* (R.).
- ved Kbhvns Universitet, dr. phil. *P. Johs. Jensen* (R¹).
- * overlæge ved Statens Serum Institut, dr. med. *F. J. Kauffmann* (R¹).
- ved Danmarks tekn. Højskole, dr. phil. *A. C. Kjær* (R.).
- Arboretforstander*, dr. phil. & jur. & agro. *C. Syrach-Larsen* (K.D.M.).
- Professor ved Aarhus Universitet *Jens Lindhard*.
- Professor* ved Kbhvns Universitet, dr. med. *Knud O. Møller* (K.D.M.).
- ved Kbhvns Universitet, dr. phil. *N. Schiørring* (R¹).
- * ved Kbhvns Universitet, dr. phil. *A. Arnholtz* (R¹).
- ved Kbhvns Universitet, dr. phil. *Thor A. Bak*.
- ved Kbhvns Universitet, dr. phil. *C. J. Ballhausen* (R.).
- ved Kbhvns Universitet, dr. phil. *C. C. Barker Jørgensen*.
- ved Danmarks tekniske højskole, dr. phil. *O. M. Kofoed-Hansen*.
- ved Århus Universitet, dr. med. *J. C. Skou*.
- Lektor ved Kbhvns Universitet, dr. phil. *Fridlev S. Skrubbelttrang*.
- Professor ved Kbhvns Universitet, fil. dr. & dr. rer. nat. *Diter H. von Wettstein* (R.).
- ved Århus Universitet, dr. phil. *E. Hammershaimb* (K.).
- ved Aarhus Universitet, dr. phil. *Rudi Thomsen*.
- ved Aarhus Universitet, dr. phil. *Poul L. Larsen*.
- bestyrer af Dansk Rumforskningsinstitut, dr. phil. *Bernard Peters*.
- ved Kbhvns Universitet, dr. med. *Morten Simonson*.
- * ved Kbhvns Universitet, dr. phil. *Poul M. H. Andersen*.
- ved Kbhvns Universitet, dr. phil. *Aksel E. Christensen*.
- ved Kbhvns Universitet, dr. med. *U. Chr. Crone*.
- ved Kbhvns Universitet *Eli Fischer Jørgensen*.
- ved Aarhus Universitet, dr. phil. *Ove Frydenberg*.
- ved Kbhvns Universitet, dr. phil. *Bent Fuglede*.
- ved Kbhvns Universitet, dr. phil. *Kristof Glammann*.
- Direktør for Statens Serum Institut, dr. med. *Preben C. A. von Magnus* (R.).
- Professor ved Kbhvns Universitet, dr. phil. *J. G. F. Mohr* (R.).
- ved Odense Universitet, dr. phil. *Chr. Knakkergård Møller*.
- ved Kbhvns Universitet, dr. med. *Ove Sten-Knudsen*.
- ved Kbhvns Universitet, dr. phil. *Aage Winther*.
- ved Kbhvns Universitet, dr. phil. *Sv. Aa. J. Ellehøj*.
- ved Kbhvns Universitet, dr. phil. *J. Læssøe* (R.).
- ved Kbhvns Universitet, dr. phil. *Tove Birklund*.
- ved Kbhvns Universitet, dr. phil. *Anders P. Bjerrum*.
- Ved Kbhvns Universitet, dr. phil. *Tyge W. Böcher* (R¹).
- Ved Kbhvns Universitet, dr. phil. *Bent Christensen*.
- Fagleder ved Danmarks Biblioteksskole, dr. phil. *P. J. E. Dal* (R.).
- Professor ved Kbhvns Universitet, dr. phil. *Søren C. Egerod* (R.).
- ved Kbhvns Universitet, dr. phil. *Eric A. Jacobsen*.
- Professor ved Aarhus Universitet, dr. phil. *Niels Ole Kjeldgaard*.
- ved Aarhus Universitet, dr. phil. *Leif Kristensen*.
- ved Kbhvns Universitet, dr. med. *Poul W. Kruhøffer*.
- ved Danmarks farmaceutiske Højskole, dr. phil. *Bodil Jerslev Lund* (R.).
- ved Kbhvns Universitet, dr. phil. *A. Johs. Nicolaisen*.
- ved Kbhvns Universitet, dr. phil. *Mogens Pihl*.

- ved Kbhvns Universitet, dr. phil. *N. H. Skyum-Nielsen*.
- ved Kbhvns Universitet, dr. phil. *Carl Stief* (R¹).
- ved Kbhvns Universitet, dr. phil. *H. Glahn* (R.).

Sekretariatet.

Dantea Plads 5. 1556 V. Tlf. 11 32 40.

Cand. theol. *A. Lomholt* (R.), arkivar.
Lise Fremm, overassistent.

1675

Kassekommissionen.

Professor, dr. phil. *A. Touborg Jensen* (R¹), formand.
 Direktør, professor, dr. phil. *E. A. Andersen* (K.), (F.H.T.).
 Professor*, dr. phil. *A. Steensberg* (R¹).
 — dr. phil. *P. J. Riis*.

Revisorer.

Professor, dr. phil. *M. W. Fenchel*.
 Fagleder, dr. phil. *J. P. E. Dal* (R.).

Kommissionen til undersøgelse af de i dansk private bevarede kilder til dansk historie.

Sekretariat: Erhvervsarkivet, Vester Allé, 8000 Århus C.
 Tlf. (06) 12 85 33.

Generalkonsul, professor*, dr. phil. *T. M. T. Fink* (R¹).

Professor*, dr. phil. *Povl Bagge*, formand.
 — dr. phil. *Kr. Glamann*.

Førstebibliotekar *Kåre Olsen*.

Under en af „Det Kongelige Danske Videnskaberne Selskab“ valgt direktion er henlagt:

Carlsbergfondet. H. C. Andersens Boulevard 35, 1553 V, tlf. 14 21 28. Oprettet af kaptajn, brygger, dr. phil. *J. C. Jacobsen* ved fundats af 25 septbr. 1876. Ifølge sammes testamente, jfr. tillæg til fundats af 1 oktbr. 1888, blev bryggeriet Gamle Carlsberg fondets ejendom. Ved gavebrev af 20 januar 1902 blev bryggeriet Ny Carlsberg af brygger, dr. phil. *Carl Jacobsen* og hustru overdraget til fondet, dog således at en bestemt del af Carlsberg Bryggeriernes overskud skulle tilfalde Ny Carlsbergfondet (se afd. 1762). Efter fundatsændring af 25 maj 1970 er Carlsbergfondet indtrådt med Carlsberg Bryggerierne i Aktieselskabet De forenede Bryggerier, hvis navn herefter er Carlsberg-Tuborg, De forenede Bryggerier. I følge fundatsen er Carlsbergfondet forpligtet til stedse at eje mindst 51 pct. af aktiekapitalen i nævnte selskab. Carlsbergfondets formål er: A. at forestå ledelsen af og yde tilskud til det i 1875 oprettede og i 1972 under Carlsberg Bryggerierne A/S henlagte kemiske og fysiologiske „Carlsberg Laboratorium“, samt B. at fremme naturvidenskaber, matematik, filosofi, historie og sprogvidenskab; under fondets afdeling B. hører Carlsbergfondets biologiske Institut. Det nationalhistoriske Museum på Frederiksborg danner fondets afd. C. (se afd. 1507).

Direktion: professor, dr. phil. & jur. *F. Blatt* (K¹.D.M.), formand; professor, dr. phil. *A. Noe-Nygaard* (R¹); professor, dr. phil. *Kristof Glamann*, professor, dr. med. *Chr. Crone*, professor, dr. phil. *C. J. Ballhausen* (R.).

Bestyrelse af Carlsberg laboratoriet: professor *Chr. Crone*, professor *A. Noe-Nygaard* (R¹), og professor *C. J. Ballhausen* (R.) og som tilforordnede: direktør *A. W. Nielsen* (K¹) og professor, dr. phil. *Ebba Lund*.

Bestyrere af det biologiske institut: professorerne

Chr. Crone, *Noe-Nygaard* (R¹), *C. J. Ballhausen* (R.).

Kvæstor: kontorchef *Troels Bruun* (R¹), fg.
 Chef for sekretariatet: cand. jur. *Niels Petri*.

Carlsberg Laboratorium. Gl. Carlsbergvej 10, 2500 Valby. Bestyrelse, se ovenfor.

Fysiologisk afd. Tlf. Valby 2220 og 2455. — — — laboratorieførstander; — — — assistenter.

Kemisk afd. Tlf. Valby 14 og 28. Professor, dr. phil. *M. Ottesen*, laboratorieførstander. Mag. scient. *Ib Svendsten* og mag. scient. *Jack Johansen*., assistenter.

Carlsbergfondets biologiske Institut. Tagensvej 16, tlf. 37 67 15. Oprettet af Carlsbergfondet til foretagelse af videnskabelige undersøgelser inden for cellebiologiens område. Bygningen opført af fondet 1931-32 på en af staten skænket grund; The Rockefeller Foundation har skænket 1 mill. kr. driften bekostes af Carlsbergfondet. Bestyrelse, se ovenfor. Professor, dr. phil. *Erik Zeuthen*, forstander; cand. mag. *Leif Rasmussen*, mag. scient. *Helge A. Andersen* og cand. mag. *Vagn Hartelius*, assistenter, mag. scient. *K. Max Møller*, cand. mag. *Kirsten Hamburger*.

Det Lærde Selskab.

1675a

Århus Universitet, 8000 Århus C. Tlf. (06) 13 01 11.

Stiftet 15 oktbr. 1945. Har til formål at afholde møder til drøftelse af videnskabelige spørgsmål og at udgive en videnskabelig skrifterserie.

Præsidium: professor *Jorgen S. Dich*, præsident; professor, dr. jur. *Stig Jørgensen*, vicepræsident; professor, dr. theol. *J. L. Balling*, kasserer; professor, dr. phil. *Kristian Ringgaard*, professor, dr. phil. *Karl Ove Nielsen*; professor, dr. med. *Steen Olsen*.

Dronning Ingrid's romerske Fond.

Formand: Hds. Majestæt Dronning Ingrid.

Sekretariat: Frederik VIII.s Palæ, Amalienborg. 1257 K.
 Tlf. 14 36 28, lokal 230.

Stiftet 19 januar 1959. Formål: at støtte Det danske Institut i Rom ved at stille midler til rådighed til a) stipendier, b) bidrag til studieudflugter og c) biblioteksformål.

Bestyrelse: professor, dr. phil. og jur. *F. Blatt* (K¹.D.M.); Dronning Ingrid's privatsekretær *Sybil Bruun*, kasserer og sekretær; direktør, dr. phil. *Per A. Krarup* (R¹), professor, dr. theol. *K. E. Skydsgaard*.

Historie.

1676

Det kgl. danske Selskab for Fædrelandets Historie. Selskabet for den danske histories og sprogs forbedring, som blev stiftet 1745 og fik tillagt prædikant af kongeligt 1746, og det genealogiske og heraldiske selskab, der blev stiftet 1777 og fik tillagt prædikant af kongeligt 1778, blev forenede 21 decbr. 1810 under navn af „Det kgl. danske Selskab for Fædrelandets Historie og Sprog“. Kgl. approbation på selskabets nuværende navn 5 februar 1936. De indenlandske ordentlige medlemmers antal må ikke overstige 30.

Forstanderskab.

Professor*, dr. phil. *Povl Røge*, forstander.
 Overarkivar, dr. phil. *V. Sjøqvist* (R¹), sekretær.
 Professor, dr. phil. *Niels Skyum-Nielsen*, kasserer.

Indenlandske medlemmer.

Lektor*, dr. phil. *V. B. B. Dornonville de la Cour* (K¹).
 Overarkivar*, dr. phil. *H. Hjelholt* (R.D.M.).
 Professor*, dr. phil. *C. T. Elling* (R.D.M.).
 Overinspektør*, fil. dr. *J. G. C. Galster*.
 Lektor, dr. phil. *Fridlev Skrubbeltrang*.
 Professor dr. phil. *P. Bagge*.
 -- dr. phil. *A. E. Christensen*.
 Generalkonsul, professor*, dr. phil. *T. M. T. Fink* (R¹).
 Arkivar*, mag. art. *J. O. Bro-Jørgensen*.
 Kgl. ordenshistoriograf, administrator, dr. phil. *A. Fabritius* (K.).
 Mag. art. *C. A. Christensen* (R.).
 Professor, dr. phil. *Kristof Glamann*.
 Stadsarkivar, dr. phil. *Sigurd Jensen*.
 Professor*, dr. phil. *Axel Steensberg* (R¹).
 -- dr. phil. *O. C. Norn* (R.).
 Professor, dr. phil. *Kjeld Winding*.
 Overarkivar, dr. phil. *Sune Dalgård*.
 Professor, dr. phil. *Svend Ellehøj*.
 Rigsarkivar, dr. phil. *Johan Hvidtfeldt*.
 Lektor, dr. phil. *J. Hæstrup* (R.).
 Overarkivar, dr. phil. *V. Sjøqvist* (R¹).
 Professor, dr. phil. *Niels Skyum-Nielsen*.
 -- dr. theol. *N. K. Andersen* (R.).
 -- dr. phil. *G. P. Norregård* (R.).
 -- dr. phil. *Roar Skovmand*.
 Professor, dr. theol. *Troels Dahlerup*.
 -- dr. phil. *T. Kaarsted* (R.).
 Professor, dr. phil. *Olaf Olsen*.
 1. Bibliotekar, dr. phil. *Svend Gissel*.

Udenlandske medlemmer.

Professor ved Gøteborgs højskole, fil. dr. *C. H. J. Weibull*.
 -- ved Lunds Universitet, fil. dr. *Jerker Rosén*.
 -- ved Oslo Universitet, dr. philos. *Jens Arup Seip*.
 -- ved Oslo Universitet, dr. philos. *Sverre Steen*.
 Rigsarkivar*, fil. dr. *C. I. Andersson* (K.), Stockholm.
 Professor ved Lunds Universitet, theol. dr. *H. A. Pleijel*.
 -- ved Gøteborgs Universitet, fil. dr. *Erik Lönnroth*.
 Rigsarkivar*, dr. philos. *Asgaut Steinnes*.
 Professor ved Stockholms højskole, fil. dr. *A. Folke Lindberg*.
 -- ved Bergens Universitet *Knut Mykland*.

Det kgl. nordiske Oldskriftselskab. Prinsens Palæ, 1220 K., tlf. Minerva 8860 og Palæ 1691. *Præsident: Hds. Majestet Dronningen*. Stiftet 28 januar 1825. Formål: fornemmelig ved islandske oldskrifters udgivelse og fortolkning, og ellers ved alt, hvad der kan tjene til at oplyse det gamle nordens sprog, historie og oldsager i almindelighed, at virke til at udbrede deltagelse for den nordiske oldtidsvidenskab, samt derved vække og nære kærlighed til fædre og fædreland. Rigsantikvar, dr. phil. *P. V. Glob*, vicepræsident; professor*, dr. phil. *J. Helgason*, redaktør for udgivelsen af oldskrifterne og formand for oldskriftafdelingen; overinspektør, *Ebbe Lomborg*, redaktør for udgivelsen af de arkæologisk-historiske tidsskrifter og formand for oldsagsafdelingen; inspektør ved Nationalmuseet, mag. art. *Aino Kann Rasmussen*. Sekretær; ingeniør, direktør *Aa. Rothenborg* (R¹), kasserer.

Olaf Olsen, formand; arkivar *Helle Linde*, Landsarkivet, Jagtvej 10, 2200 Kbhvn. N. Sekretær; amanuensis mag. art. *Knud Prange*, Kbhvn, redaktør.

Den danske historiske Forening. Historisk Institut, Bispetorvet 3, 1167 Kbhvn K. Stiftet 14 febr. 1839. Formål: at fremme historiske studier og arbejder, nærmest m. h. t. fædrelandet og den danske litteratur. Har ca. 1100 medlemmer og ejer ca. 30.000 kr. Udgiver „Historisk Tidsskrift“. Best.: professor, dr. phil. *Aksel E. Christensen*, formand; professor*, dr. phil. *Poul Bagge*; professor, dr. theol. *Troels Dahlerup*; professor, dr. phil. *Svend Ellehøj*, sekretær og redaktør af „Historisk Tidsskrift“, bibliotekar. cand. mag. *Harald Ilse*; arkivar, cand. mag. *Erik Stig Jørgensen*; professor, dr. phil. *A. Ole Karup Pedersen*; professor, dr. phil. *Erling Ladewig Petersen*; amanuensis, cand. mag. *Niels Steensgaard*, kasserer.

Selskabet for Danmarks Kirkehistorie. Stiftet 1849. Tæller ca. 1100 medlemmer. Formål: at fremme udforskningen af og udbrede kendskabet til den danske kirkes historie ved at udgive dels særskilte skrifter, dels tidsskriftet „Kirkehistoriske Samlinger“.

Selskabet for dansk Kulturhistorie. Københavns Stadsarkiv, Rådhuset, 1599, Kbhvn V. Stiftet 16 oktbr. 1936. 30 medlemmer. Formål: at fremme studiet af dansk kulturhistorie ved videnskabelig drøftelse og ved udsendelse af skrifter. Stadsarkivar, dr. phil. *Sigurd Jensen*, formand; professor*, dr. phil. *C. T. Elling* (R.D.M.), næstformand; første bibliotekar, mag. art. *Bjørn Ochsner*, kasserer; museumsleder *Brædo L. Grandjean*, sekretær.

Marinehistorisk Selskab. Ved Fortunen 10 A, 2800 Lyngby, tlf. 87 2254. Stiftet 5 marts 1951. Formål: at virke for dansk marinehistorisk forskning bl. a. ved udgivelse af skrifter og afholdelse af foredrag samt støtte arbejdet for oprettelsen af et orlogsmuseum. Medlemstal: 450. Præsidium: rigsarkivar, dr. phil. *Johan Hvidtfeldt*; professor, dr. phil. *G. Nørregaard* (R.); viceadmiral* *S. E. Pontoppidan* (S.K.D.M.); viceadmiral *S. S. Thostrup* (K¹). Styrelse: kommandørkaptajn *R. Steen Steensen* (R.D.M.), (H.T.S.), formand; lektor *Jørgen H. P. Barfod* (Hjv. Ft.), sekretær; kommandørkaptajn *Erik Borg*; repræsentant *Knud Jespersen*; cand. mag. *Hans Chr. Bjerg*.

Selskabet for Københavns Historie. („Historisk-topografisk selskab“). Kbhvns stadsarkiv, Rådhuset. 1599, tlf. 15 38 00. Stiftet 6 decbr. 1935. Formål: ved afholdelse af foredrag, ekskursioner til historiske eller kunstnerisk værdifulde steder, udgivelse af skrifter m. v., at vække og vedligeholde interessen for hovedstadens historie og topografi og bevarelse af dens gamle minder. Tæller ca. 700 medlemmer. Borgmester *Børge Schmidt*, formand; fuldmægtig *Hans Kofoed*, sekretær og kasserer.

Historisk-topografisk Selskab for Frederiksberg. Solbjergvej 25, 2000 F., tlf. 34 48 77. Stiftet den 3 marts 1944. Formål: at arbejde for at bevare Frederiksbergs historiske minder, udbrede interesse for og kendskab til byen, dens historie og topografi, forberede oprettelsen af en samling til bevisning af byens oprindelse og udvikling, udgive eller fremhjelpe udgivelse af historiske fremstillinger eller kildemæssigt materiale og foranstalte ekskursioner eller foredrag vedrørende disse emner. Tæller ca. 600 medlemmer. Borgmester *A. P. Støhr Johansen* (K.), (Hjv.Ft.), *M.F.*, styrets formand; museums-

1677 Dansk historisk Fællesforening. Stiftet 1909 som et samlende bindeled mellem de forskellige historiske foreninger og institutioner. Den udgiver tidsskriftet „Fortid og Nutid“. Professor, dr. phil.

direktør, mag. art. *L. Rostrup Bøyesen*, næstformand og formand for arbejdsudvalget; stadsbibliotekar *J. Lehm Laurssen* (R.), sekretær og redaktør af publikationerne.

Jysk Selskab for Historie. Erhvervsarkivet, Vester Allé 12, 8000 Århus C., tlf. (06) 128533. Stiftet 1932 ved sammenslutning af Det jydsk historisk-topografiske Selskab (stiftet 1866) og Jydsk Forening for Historie og Sprog (stiftet 1920). Formål: at fremme interessen for og studiet af historiske emner. Udgiver bl. a. „Historie“ og en skriferække. Tæller ca. 2100 medlemmer. Generalkonsul, professor*, dr. phil. *T. M. T. Fink* (R¹), bestyrelsens formand; universitetslektor, overarkivar, dr. phil. *Vagn V. Dybdahl*, sekretær.

Dansk Selskab for Oldtids- og Middelalderforskning. Nationalmuseet, Frederiksholms Kanal 12, 1220, tlf. Palæ 1691. Stiftet 10 septbr. 1934. Formål: fremme af dansk udforskning af den europæiske oldtids og middelalderes kulturkreds ved afholdelse af møder og udgivelse af tidsskriftet „Classica et Mediaevalia“. Professor, dr. phil. *J. Kousgaard Sørensen*, formand; Overinspektør, dr. phil. *Mogens Ørnsnes*, næstformand. Professor, dr. phil. *F. Blatt* (K¹.D.M.), tidsskriftets redaktør.

Selskabet for Udgivelse af Kilder til dansk Historie. Stiftet januar 1877. Formål: at fremme studiet af Danmarks historie ved offentliggørelse af nogle af de mange aktstykker, breve og andre kilder, som endnu henligger utrykt eller er mindre tilfredsstillende udgivet. Bestyrelse: overarkivar, dr. phil. *S. Dalgaard*, form.; prof., dr. phil. *N. Skyum-Nielsen*, sekretær; overarkivar, dr. phil. *V. Helk*, kasserer. Adresse: Vester Voldgade 92², 1552 Kbhvn V., tlf. (01) 142620.

Selskabet for historiske Kildeskrifters Oversættelse. Universitetet, 8000 Århus. Stiftet i 1875 af mænd fra Danmark og Norge, der var knyttet til folkehøjskolebevægelsen og ønskede at skaffe menigmand let adgang til de historiske kilder. Bestyrelse: professor, dr. phil. & jur. *Franz Blatt* (K¹.D.M.), Gævninge. Formand; dr. phil. *Jan Beck Pinborg*, sekretær; bibliotekar, cand. mag. *Kaare Olsen*, kasserer.

Samfundet for dansk Genealogi og Personalhistorie. Stenshøj 12, Bruunshåb, 8800 Viborg. Stift. 22 sept. 1879. Udgiver siden 1880 „Personalhistorisk Tidsskrift“. Bestyrelse: afdelingsbibliotekar *S. Houmøller*, formand; arkivar, cand. mag. *H. H. Worsøe*, sekretær; ekspeditionssekretær *F. H. Blædel*, kasserer.

Foreningen til Udgivelse af Danmarks Adels Aarbog. Stiftet 19 februar 1901. Formål: at udgive Adelsårbogen med de dertil knyttede stamtavler og våbenafbildninger. Foreningen har tidligere udgivet Dansk Vaabenbog og Nyt dansk Adelsleksikon. Hofchef, kmhr. *K. C. greve Trampe* (S.K.), bestyrelsens formand; kgl. ordenshistoriograf, administrator, dr. phil. *A. Fabritius* (K.), Lindevej 8, V. og afdelingsbibliotekar *Sven Houmøller*, Sønder Fasanvej 46, Valby, redaktører. Sekretariat: Ved Stranden 20, 1061 K., tlf. 117444.

Udgiverselskab for Danmarks nyeste Historie (DNH). Niels Juelsgade 11, 1059 K., tlf. Byen 9110. Stiftet 1959. Formål: at fremme udforskningen af Danmarks nyeste historie (19. og 20. århundrede)

ved udgivelse af publikationer. Styrelse: professor*, dr. phil. *Poul Bagge*, formand; professor, dr. phil. *Roar Skovmand*, næstformand; landretssagfører *Aage Spang-Hanssen*, juridisk konsulent. Translatør, dr. jur. *Georg Rona*, administrator.

Historisk Samfund for Sønderjylland. Sekretariat og ekspedition: Landsarkivet, 6200 Åbenrå. tlf. (04) 624683. Formål: at vække og nære sansen for sønderjysk historie, især ved udgivelse af Sønderjyske Årbøger, Sønderjysk Månedsskrift og andre skrifter vedrørende Sønderjyllands historie, ved indsamling af arkivalier og andet materiale vedrørende sønderjysk historie, ved at udøve tilskyndende og vejledende virksomhed over for historisk, særlig lokal-historisk arbejde, ved at arrangere foredrag om historiske emner samt ved egns- og byvandring. De af foreningen oprettede Historiske Samlinger for Sønderjylland indsamler bl. a. traditionstof og billeder, der opbevares på landsarkivet i Åbenrå. Foreningen er opdelt i 5 amtskredse og har tillidsmænd i alle nordslesvigske sogne. Forretningsudvalg: landsarkivar, cand. mag. *P. Kr. Iversen* (R.), Åbenrå, formand; viceskoleinspektør *Chr. Stenz*, Åbenrå, næstformand; lærer *Tage Madsen*, Bylderup, Bov, sekretær; bankdirektør *Hugo Lildholt*, Åbenrå, kasserer.

Landbohistorisk Selskab. Rigsarkivet, Rigsdagsgården 9, 1218 K., tlf. 123878. Stiftet i 1952 under navnet Udvalget for Udgivelse af Kilder til Landbefolkningens Historie med det formål at fremme studiet af den danske landbefolknings historie ved udgivelse af vigtige rækker af historisk kildemateriale. Ved ændring af statutterne den 20 juni 1968 tog Udvalget navnet Landbohistorisk Selskab.

Styrelse: førstebibliotekar, dr. phil. *Svend Gissel*, formand; professor, dr. phil. *Viggo Hansen*; landsarkivar, cand. mag. *Jens Holmgaard*, næstformand og redaktør af „Bol og By“; arkivar *Karen Marie Olsen*, kasserer; professor, dr. phil. *J. Kousgård Sørensen*.

Sammenslutningen af Lokalhistoriske Foreninger. Stiftet 8. september 1967 med det formål at støtte og fremme det folkelige historiske arbejde, som udføres på lokalt grundlag og at varetage de tilsluttede foreningers fælles interesser. Overlærer *Ole Warthoe-Hansen*, Blåregnevej 17, 8900 Randers, tlf. (06) 426754, formand; stadsbibliotekar *Annalise Borresen*, Søllerød Kommunebiblioteker, 2850 Nærum, tlf. (01) 800486, sekretær. Amtsskolekonsulent *J. Ingemann Petersen*, kasserer, Stationsvej, 4171 Glumsø, tlf. (03) 646026.

Historisk-topografisk Selskab for Søllerød Kommune. Sekretariat og ekspedition: Søllerød Kommunebiblioteker, Biblioteksalleen 1-5, 2850 Nærum, tlf. (01) 800486. Stiftet 27 februar 1942. Formål: at udbrede kendskab til og vække interesse for Søllerød Kommunes historie, topografi og kulturelle forhold samt dermed beslægtede emner, at støtte bestræbelser som går ud på at bevare, hvad der skønnes at have historisk og æstetisk værdi. Disse formål søges opnået bl. a. ved afholdelse af medlemsmøder, byvandring m. v. samt ved udgivelse af årbøger og anden lokal-historisk litteratur. Tæller cirka 1200 medlemmer. Professor, dr. phil. *Roar Skovmand*, bestyrelsens formand; stadsbibliotekar *Annalise Borresen*, sekretær og redaktør af publikationer, direktør *R. Henriksen*, kasserer.

1678

Andre humanistiske fag.

Det danske Sprog- og Litteraturselskab. Frederiksholms Kanal 18 A, 1220 K., tlf. Byen 660. Stiftet 29 april 1911. Formål: udgivelse af ældre og nyere værker af Danmarks litteratur samt arbejder til fremme af den national-, sprog- og litteraturhistoriske forskning. Bestyrelse: professor, dr. phil. h.c. *Mogens Brøndsted* (S.N.3.), formand; professor, dr. phil. *H. Bach* (K.); professor, dr. phil. *F. J. Billeskov Jansen* (K.); leder af Diplomatarium Danicum, magister *C. A. Christensen* (R.), fagleder, dr. phil. *P. J. E. Dal* (R.), — Højesteretsadvokat *J. Bruun* (R¹), juridisk konsulent; kgl. ordenshistoriograf, dr. phil. *A. Fabritius* (K.), administrator; *Holger Madsen*, fuldmægtig.

Det filologisk-historiske Samfund. Historisk Institut, Bispetorvet 3, 1167 Kbhvn K. Stiftet 10 oktbr. 1854. Afholder videnskabelige møder, udsætter filologiske prisopgaver og udgiver „Studier fra Sprog- og Oldtidsforskning“. Ejer tre legater med en samlet kapital på 121.500 kr. Professor, dr. phil. *J. E. Skydsgaard*, formand; bibliotekar, cand. mag. *Ivan Boserup*, næstformand, docent, dr. phil. *Jan Beck Pinborg*, kasserer; cand. mag. *Gudrun Hastrup*, sekretær.

Universitets-Jubilæets danske Samfund. Markvej 11, 2400 NV., tlf. Godthåb 3488 x. Stiftet 1879. Formål: at udbrede kundskaben om det danske sprog, dets almuesmål, dets bygning og historie, samt Danmarks litteratur og folkeminder. Udgiver tidsskriftet „Danske Studier“, leksikalske, grammatiske og sproghistoriske arbejder over ældre og nyere danske skrift- og talesprog, person- og stednavne, ældre litteratur, folkedigtning m. m. Medlemsantal: f. t. ca. 450. Professor*, dr. phil. *J. Brøndum-Nielsen* (K. D.M.), bestyrelsens formand; professor, dr. phil. *Poul Andersen*, sekretær og kasserer.

Selskabet til Udgivelse af danske Mindesmærker. Stiftet 23 septbr. 1919. Formål: at udgive videnskabelige publikationer af danske mindesmærker, der ikke blot er udtryk for dansk kunstnerisk kultur, men tillige har universel betydning. Stiftamtmand *F. Martensen-Larsen* (K.), formand; museumsinspektør, dr. phil. *Poul Eller Hillerød*, sekretær.

Samfund til Udgivelse af gammel nordisk Litteratur. Adresse: Det Arnamagnæanske Institut, Proviantgården, Christians Brygge 8, 1219 K. Stiftet 24. maj 1879. Professor*, dr. phil. *Jon Helgason*, bestyrelsens formand; professor*, dr. phil. *C. Matras* (R¹), sekretær; universitetslektor, afdelingsleder, mag. art. *Agnete Loh*, kasserer.

Det islandske Litteratursamfund i Kbhvn. Stiftet 1912. Formål: at udgive, støtte og udbrede islandsk litteratur. Professor, dr. phil. *J. Helgason*, formand; lektor, afdelingsleder, dr. phil. *Pétur M. Jónasson*, Helsevej 21, Hillerød, kasserer; cand. mag. *Stefán Karlsson*, sekretær.

Orientalisk Samfund. Iransk Institut, Kejsergade 2, 1155 K., tlf. 141610. Stiftet 14 april 1915. Formål: at virke til fremme af orientalistisk forskning. Medudgiver af „Acta Orientalia“, som publiceres i Kbhvn. Professor, dr. phil. *S. Egerød* (R.), redaktør af „Acta Orientalia“; professor, dr. phil. *J. P. Asmussen*, sekretær; amanuensis, mag. art. *E. E. Kerrn Lillesø*, kasserer.

Juridisk Forening. Amaliegade 4, 1256 K., tlf. Palæ 6272. Stiftet 7 april 1881. Sammenkomster med juridiske foredrag og diskussioner. Professor, dr. jur. *A. Vinding Kruse* (R.), formand; højesteretsadvokat *N. J. J. Klerk*, kasserer og sekretær. Giro 78,267.

Dansk Kriminalistforening. Gl. Torv 18, 1457 K., tlf. (01) 120824. Stiftet 14 novbr. 1899 som et led af international Kriminalistforening. Tilstræber at udbrede kendskab til strafferettens problemer og henlede lovgivningsmagts og administrationens opmærksomhed på de brist, straffelovgivningen frembyder. Professor, dr. jur. *J. K. Waaben*, formand; højesteretsadvokat *J. P. Buhl*, kasserer; landsretssagfører *E. L. J. Høgh*, sekretær.

Dansk Selskab for Ophavsret. Rådhusstræde 1, 1466 Kbhvn. K. Stiftet i 1954. Selskabet har til formål ved foredrag, diskussioner, publikationsvirksomhed m. v. at fremme interessen for og kendskabet til forfatter- og kunstnerretlige og dermed beslægtede spørgsmål, og bidrage til dette retsområdes udvikling. Professor ved Københavns Universitet, dr. jur. *Mogens Koktvedgaard*, formand; forretningsfører, advokat *Ager Thystrup*.

Nationalekonomisk Forening. c/o Danmarks Nationalbank, Holmens Kanal 17, 1093 K. Stiftet 12 novbr. 1873. Formål: dels foreningsmøder til afholdelse af foredrag og diskussioner om nationalekonomiske spørgsmål, dels udgivelse af Nationaløkonomisk Tidsskrift m. m. Formand: professor, dr. oecon. *Kjeld Philip*; sekretær *Niels-Henrik Westerlund* redaktør af Nationaløkonomisk tidsskrift; bibliotekar *Hans Thorkild Davidsen*.

Det udenrigspolitiske Selskab. Vandkunsten 8, 1467 Kbhvn. K., tlf. 148886 og 148520. Fhv. minister, landsretssagfører *Per T. Federspiel* (K.), *M.F.*, formand; landsretssagfører *J. N. K. Wilhelm*, direktør. Selskabet blev stiftet den 31 oktbr. 1946, og har ifølge vedtægterne til formål „at fremme kendskabet til og interessen for udenrigspolitiske spørgsmål. Selskabet som sådant kan ikke tage stilling til noget politisk spørgsmål“. Det udgiver tidsskriftet „Fremtiden“, serien „Udenrigspolitiske Skrifter“, bøger om international politik samt en månedlig økonomisk oversigt. Det holder udenrigspolitiske møder med foredrag og diskussion for dets ca. 800 medlemmer, samt arrangerer udenrigspolitiske kurser og studier. Det har bibliotek og læsestue med tidsskriftsamling og pressearkiv.

Naturvidenskab og teknik.

1679

Akademiet for de tekniske Videnskaber. Lundtoftevej 266, 2800 Lyngby, tlf. (01) 881311. Stiftet 28 maj 1937. Akademiets formål er at fremme den teknisk-videnskabelige forskning og anvendelsen af dens resultater til gavn for det danske samfund og dets erhverv. Akademiet har 524 ordinære medlemmer samt 28 korresponderende medlemmer. Medlemmerne er delt i 8 grupper, hvis medlemmer vælger præsidenten, der sammen med gruppeformændene danner akademirådet. Præsident: professor, dr. techn. *Niels Meyer*. Gruppeformænd: gr. 1 (Tekniske hjælpe- og grænsevidenskaber): professor, dr. phil. *Hans Pauly*. Gr. 2 (Den teknisk-kemiske videnskab): professor, dr. techn. *Knud Østergaard*. Gr. 3 (Den maskintekniske videnskab): direktør *Geo Werner*. Gr. 4 (Den bygningstekniske videnskab): civing. *M. Folmer Andersen*. Gr. 5 (Den elektro-

tekniske videnskaber); direktør *Leif Christensen*. Gr. 6 (Jordbrugets teknik og industri): direktør *Vagn Christensen*. Gr. 7 (Virksomhedernes organisation og økonomi): direktør, cand. oecon. *Nans Øhrstrøm*. Gr. 8 (Biologi og hygiejne): direktør *M. Hilmer Nielsen*. I øvrigt er direktør *E. Møllerup* (R.), direktør *Ebbe Tuxen*, direktør *J. Hessner*, rektor, professor, dr. techn. *E. C. F. greve Knuth-Winterfeldt* (K.) og rektor, dr. *H. C. Aslyng* (R¹), medlemmer af akademirådet. Akademisekretær: civing. *Bjerre Lavesen*.

Selskabet for Naturlærens Udbredelse. H. C. Ørsted Institutet, Universitetsparken 5, 2100 Ø. *Protector*: Hds. *Majestæt Dronningen*. Stiftet 22 marts 1824 af H. C. Ørsted. Afholder forelæsninger og uddeler H. C. Ørsted medaillen med tilhørende pengepræmie for fremragende videnskabelige arbejder på kemiens, fysikens og elektroteknikens område. Udgiver „Fysisk Tidsskrift“, hvis redaktører er: professor, dr. phil. *N. O. Lassen* (R.); lektor, afdelingsleder, dr. phil. *K. G. Hansen* (R.) og professor *A. Nielsen* (R.). Direktion: formand, professor *H. Højgaard Jensen*; rektor, professor, dr. techn. *E. greve Knuth-Winterfeldt* (R¹); lektor, afdelingsleder, dr. phil. *K. G. Hansen* (R.); rektor, dr. phil. *Thor A. Bak*, fungerende sekretær; professor, dr. med. *O. U. Maaløe*, lektor, lic. techn. *Svend Erik Nielsen*.

Danmarks Naturvidenskabelige Samfund. Danmarks tekniske Højskole, Bygning 101, 2800 Lyngby, tlf. 882222. Stiftet 14 decbr. 1911. Formål: at virke til naturvidenskabens udvikling og anvendelse. Samfundets præsidium: professor, dr. med. *E. S. A. Jacobsen*, (R¹), præsident; professor, dr. phil. *T. W. Böcher* (R.), og direktør, dr. techn. *N. E. Holmblad* (K.D.M.), vicepræsidenter; administrationschef, cand. jur. *P. A. Carpentier* (R.), sekretær; regnskabschef *Kurt Poder*, kasserer.

Nordforsk, Nordiska samarbetsorganisationen för teknisk-naturvetenskaplig forskning. Hovedsekretariatet: Nybrogatan 23, Postadresse Box 5103, S-102 43 Stockholm 5, Sverige, tlf. 141450: siving. *Erling Hagen*, fil. kand. *Liga Kuylenstierna*, fil. kand. *Stig Pettersson*. Miljøværnssekretariatet: Lönnrotsg. 37, Postadresse PB 181, SF-00181 Helsingfors 18, Finland, tlf. 64 70 03: fil. dr. *Nils Mustelin*, fil. mag. *Ulf Eriksson*, fil. dr. *Elisabeth Helander*. — Stiftet i 1947 af de teknisk-naturvidenskabelige forskningsråd og akademierne for de tekniske videnskaber i Danmark, Finland, Island, Norge og Sverige, med det formål at fremme og organisere nordisk samarbejde i spørgsmål, der angår teknisk og dermed sammenhængende naturvidenskabelige forskning og udnyttelse af forskningsresultater.

De danske medlemsorganisationer: Akademiet for de tekniske Videnskaber og Danmarks teknisk-videnskabelige Forskningsråd.

Den danske delegation: direktør *H. Brüniche-Olsen*; direktør *Thorkild Franck*; professor *Niels Meyer*; civing. *Bjerre Lavesen*.

Det kgl. danske geografiske Selskab. Haraldsgade 68-70, 2100 Ø., tlf. (01) 29 30 88. *Protector*: Hds. *Majestæt Dronningen*. *Præsident*: Hans kgl. *Højhed Prins Henrik*. Stiftet 18 novbr. 1876. Formål: at fremme kundskaben til jorden og dens beboere og udbrede interessen for geografisk videnskab. Afholder møder med foredrag, holder bibliotek, samt udgiver „Geografisk Tidsskrift“, „Kulturgeografiske Skrifter“, „Folia Geographica Danica“ og „Atlas over Danmark“. Viceadmiral*, dr. phil. *A. H. Vedel*

(S.K.D.M.), (F.M.2.), (H.T.S.), vicepræsident; professor*, dr. phil. *Axel Schou* (R¹), vicepræsident; professor, dr. phil. *N. Kingo Jacobsen*, generalsekretær; universitetslektor *Kr. M. Jensen*, kasserer.

Arktisk Institut. L. E. Bruuns Vej 10, 2920 Charlottenlund, tlf. Ordrup 543. Statutter kgl. stadfæstet 4 juni 1954. Formål: med særligt henblik på Grønland at virke for fremme af arktisk forskning og for udbredelse af kendskab til de arktiske egne samt at formidle forbindelsen mellem Danmark og udlandet på alle områder, som har tilknytning til de nævnte formål. Til støtte for instituttets arbejde virker „Arktisk Instituts Råd“. Overinspektør, dr. scient. *H. E. Larsen* (R.), (F.M.2*), formand; viceadmiral*, dr. phil. *A. H. Vedel* (S.K.D.M.), (F.M.2*), (H.T.S.), rådets præsident; oberst* *J. V. Helk* (K.), (F.M.2*), (H.T.H.), instituttets leder.

Dansk naturhistorisk Forening. Universitetsparken 15, 2100 Kbhvn Ø., tlf. 354111. Stiftet i 1833, virker ved ekskursioner, ved videnskabelige sammenkomster og ved udgivelsen af „Videnskabelige Meddelelser“ og „Danmarks Fauna“ (redaktører: mag. scient. *Kirsten Muus* og dr. phil. *Ole Tendal*. Docent, dr. phil. *Jørgen Knudsen*, bestyrelsens formand; direktør dr. phil. *Arne Schiøtz*, kasserer; docent, dr. phil. *Jørgen Nielsen*, sekretær.

Danmarks Naturfredningsforening. Frederiksberg Runddel 1, 2000 Kbhvn F, tlf. Fasan 10101. Stiftet 21 april 1911. Formål: at virke for naturfredning i henhold til den gældende naturfredningslov. Præsident: professor *Vald. M. Mikkelsen* (R.); vicepræsidenter: baron *Carl Harthausen* og statskovrider *A. Tage-Jensen*; formand for juridisk udvalg: højesteretssagfører *Ib Thyregod* (R.); formand f. naturfredningsteknisk udvalg; professor, dr. techn. *Paul H. Bendtsen*; formand for oplysningsudvalget: redaktør, cand. jur. *Tage Christiansen*; formand for planudvalget: statskovrider *E. Laumann Jørgensen* (R.); formand for regnskabs- og budgetudvalget: direktør *E. L. P. C. von Kauffmann* (R.D.M.), (H.T.C.F.), som tillige er foreningens kasserer; formand for videnskabeligt udvalg; professor *H. Vedel*; formændene for de faglige udvalg samt folketingsmedlem, fru *Karen Dahlerup*, amanuensis, cand. mag. *Jørgen Jensen* og afdelingsgeolog *A. V. Nielsen* udgør forretningsudvalget. Cand. jur. *H. Sune Ebbesen*, direktør.

Dansk Ornithologisk Forening. Æresmedlem: *Hs. kgl. Højhed admiral Arveprins Knud*. Stiftet 15 oktbr. 1906. Formål: at fremme kendskab til og beskytte de vilde fugle. Virker ved foredrag og ekskursioner samt ved udgivelse af „Dansk Ornithologisk Forenings Tidsskrift“ og „Feltornitologen“. Læge *Lorenz Ferdinand*, formand. Dr. phil. *Paul Bondesen*, Århus, næstformand. Afdelingsleder (F. L. Smith) *S. A. Rasmussen*.

Zoologisk Have. Sdr. Fasanvej 79, 2000 Kbhvn F., tlf. 30 25 55. *Protector*: *Hs. Kgl. Højhed Prins Henrik*. Åbnet 1859. Haven udgør ca. 20 tdr. land. Professor, dr. phil. *Beit Muus*, bestyrelsens formand; *Arne Stockholm Dyhrberg*, direktør; *Herold Petersen*, assistent; *Helge Larsen*, fodermester; *Jacob Hyldtoft-Sørensen*, kontorchef; *Per Seaton*, forvalter; *Erik Parbst*, pressesekretær; *Grete Tuxen*, sekretær.

Dansk Botanisk Forening. Gothersg. 130, 1123 K., tlf. (01) 11 17 44. Formål: at medvirke til i enhver retning at udvide kundskaben om planterne, særlig

om Nordens botaniske forhold, der søges iværksat a) ved botaniske foredrag og lign., b) ved botaniske udflugter og c) ved at udgive „Botanisk Tidsskrift“ og „Dansk Botanisk Arkiv“. Professor *H. Vedel*, (R.), formand; professor, dr. phil. *M. Lange*, (R.), redaktør; cand. scient. *Lars Kliim-Nielsen*, sekretær; prof., dr. phil. *Vald. M. Mikkelsen* (R¹), kasserer.

Dansk Dendrologisk Forening. Rolighedsvej 23, 1958 Kbhvn V., tlf. (01) 35 17 88, lok. 2322. Formål: at medvirke til i enhver retning at udvide kundskaben om vedplanter (træer og buske), dyrkede og vildtvoksende, især i Danmark, ved at afholde foredrag og lign. samt dendrologiske udflugter og udgive „Dansk dendrologisk Årsskrift“. Dendrolog, cand. mag. *Søren Odum*, formand; professor, dr. phil. *Johan Lange*, sekretær; fabrikant *Jens Asby*, kasserer; hortonom *E. Hartmann*, redaktør og næstformand.

Selskabet for Stuekulturer i Danmark. Buddingvej 244 F, 2860 Søborg, tlf. (01) 88 47 66, *Protector: Hds. kgl. Højhed Arveprinsesse Caroline-Mathilde* (R.E.). Stiftet 1903. Tæller for tiden ca. 4000 medlemmer. Formål: at virke for udbredelsen af kendskabet til plante- og dyrelivet i hjemmet, hvilket søges nået bl. a. ved udstillinger, foredrag og møder samt udgivelse af tidsskriftet „Stuekulturer, naturen og hjemmet“. Redaktør: *G. Dener-Madsen*, formand.

Dansk Geologisk Forening. Øster Voldg. 5-7, 1350 K., tlf. Minerva 5001. Stiftet 1893. Virker ved foredrag og ekskursioner samt ved udgivelsen af *Bulletin of the Geological Society of Denmark*. Professor, dr. phil. *Theodor Sorgenfri*, formand; afdelingsgeolog, cand. mag. *R. B. Søndergaard*, næstform.; cand. mag. *Erik Heller*, kasserer; lektor, dr. phil. *Valdemar Poulsen*, redaktør; cand. mag. *Mona Hansen*, bibliotekar; cand. scient. *Merete Bjerreskov*, sekretær; cand. scient. *Niels Schröder*.

Astronomisk Selskab. Observatoriet, Øster Voldgade 3, 1350 Kbhvn K. Stiftet 1916. Stiftamtmand *E. M. Edelberg* (K.), formand. Udgiver *Astronomisk Tidsskrift* sammen med *Norsk Astronomisk Selskab* og *Svenska Astronomiska Sällskapet*; dansk redaktør universitetslektor, mag. scient. *Poul Erik Nissen*.

Det medicinske Selskab i København. Kristianiag. 12A, 2100 Ø., tlf. Tria 6084. Stiftet 11 oktbr. 1772. Formål bl. a.: 1) inden for lægestanden at styrke interessen for videnskabelig forskning og udbrede kendskab til lægevidenskabens fremskridt, 2) udadtil at virke for videnskaben og den offentlige sundhedspleje, 3) at være samlingssted for læger. Læge *Alfred Hey*, præsident; overlæge, dr. med. *Kjeld Winkler*, vicepræsident; læge *J. E. Wanscher*, sekretær og kasserer.

Biologisk Selskab. Formål: at fremme interessen for og studiet af biologiens forskellige grene. Virker ved videnskabelige sammenkomster. Professor, dr. med. *Niels A. Thorn*, formand; adjunkt, cand. med. *Peter Bie*, sekretær.Adr.: Rådmandsgade 71, 2200 Kbhvn. N.

Danmarks farmaceutiske Selskab. Adr.: Danmarks farmaceutiske Højskole. Stiftet 1912. Formål: „at fremme den videnskabelige og praktiske udvikling inden for dansk farmaci“. Formålet søges støttet ved afholdelse af regelmæssige møder med foredrag, ved diskussioner og ved udgivelsen af et medlemsblad „Dansk Tidsskrift for Farmaci“. Lektor, cand. pharm. *B. Eichstedt Nielsen*, formand, afdelingsleder cand. pharm. *T. Kaabjerg Nielsen*, sekretær.

Selskabet for Sundhedsplejen i Danmark. Stiftet 1879. Formål: at udbrede oplysning om sundhedsplejen og bidrage til gennemførelsen af sundhedsreformer, der har betydning for danske forhold. Medlemsblad: „Sundhedsplejen“. Stadslæge, dr. med. *H. E. O. Knipschildt* (R.), bestyrelsens formand; amtslæge, dr. med. *P. L. W. Hjorth* (R.), sekretær; assistent, fru *A. M. Wilh.*, Universitetets hygiejniske Institut, Blegdamsvej 21, 2100 Ø., tlf. Tria 5600, kasserer.

Kemisk Forening. H. C. Ørstedinstituttet, Universitetsparken 5, 2100 Kbhvn Ø., tlf. (01) 353133. Stiftet 1879. Formål: at fremme det kollegiale samkvem mellem danske kemikere ved afholdelse af regelmæssige møder med foredrag om emner hentet fra de kemiske videnskaber. Ca. 700 medlemmer. Direktør, civiling. *Jørgen Falkstorp*, formand; lektor *Gustav Schroll*, sekretær.

Jydsk Selskab for Fysik og Kemi. Sekretariatets adresse er Aarhus Universitets kemiske institut, tlf. Århus 124633. Stiftet 1934. Selskabets hovedformål er at fremme kendskabet til nyere fysiske og kemiske arbejder af såvel teoretisk som praktisk natur, hvilket søges opnået bl. a. ved afholdelse af møder med foredrag og diskussioner. Medlemsantal ca. 130. Lektor *Rita Grønbæk Hazell*, Kemisk Institut, 8000 Århus C., formand.

Dansk Byplanlaboratorium. Selskab til byplanlægningens fremme. Stiftet 1921. Formål: at fremme studiet af byplanlægning, at vejlede myndigheder og interesserede i den praktiske udførelse af byplanarbejder og at afholde møder og kursus. Studiesamling og bibliotek (lukket i juli) daglig åben 9-16, undtagen lørdag. Tordenskjoldsgade 10, 1055 Kbhvn K., tlf. Byen 7281. Afdelingsarkitekt *Arne Gaardmand*, formand; arkitekt *Tage Kliim*, sekretariatschef.

Byggecentrum. Gyldenløvesg. 19, Kbh 1600 V., tlf. 127373. Stiftet som selvejende institution 30 novbr. 1956 af boligmin. og byggeriets hovedorganisationer. Institutionens formål: at fremme produktiviteten inden for byggeriet med henblik på en billigørelse og forbedring af dette. Formålet søges fremmet ved dokumentationsvirksomhed, d. v. s. indsamling og registrering af erfaringsmateriale af teknisk, økonomisk, administrativ, social og anden art fra videnskabelig, forskning og praksis inden for byggeriet. Endvidere ved informationsvirksomhed, d. v. s. spredning af den indsamlede viden gennem permanente og temporære udstillinger, foredrag, møder, kurser, konsultation og publikationer. Arkitekt M.A.A. *Børge Wille*, bestyrelsens formand; arkitekt, M.A.A. *Ove Hove*, adm. direktør.

Byggecentrum-Middelfart. Hindsgavl Allé, 5500 Middelfart, tlf. (09) 411441. Udstillings- og kursus-ejendom opført af den selvejende institution Byggecentrum og indviet 1 novbr. 1968. Inspektør *D. V. Aagaard*, daglig leder.

Byggecentrum-Ålborg. Vesterbro 14, 9000 Ålborg, tlf. (08) 160711. Selvejende institution. Permanent udstilling af byggevarer m. v.

Nordisk Byggedag. c/o boligmin., Slotsholmsg. 12, 1216 Kbhvn K., tlf. (01) 110201. Hjemstedet er de 5 nordiske landes hovedstæder. Nordisk Byggedags formål: at føre nordiske byggefolk sammen til udveksling af erfaringer og nye ideer, samt drøfte de kommende års problemer inden for byggesektoren på tværs af alle faggrupper. Dette formål søges nået

gennem foredrag, udstillinger, demonstrationer, ekskursioner, publikationer, fagligt samvær og andre efter omstændighederne ønskelige arrangementer, bestemt af tid og lejlighed. Normalt afholdes hvert tredje år skiftevis i de deltagende lande større, sammenfattende møder, de såkaldte „Byggedage“. Landene afholder byggedagene i følgende orden: Danmark, Sverige, Island, Finland og Norge. Nordisk Byggedag kan som medlemmer optage offentlige og private bolig- og byggeinteresserede institutioner, organisationer, selskaber m. v. i Norden. Danske medlemmer af rådet: kgl. bygningsinspektør, arkitekt, M.A.A. *S. E. Kristensen* (R.), formand for den danske styrelse; civing. *H. S. Rasmussen* (R.); departementschef *Hans Christian Henning Strøm*, arkitekt, M.A.A. *Kai Christensen*, sekretær.

Rådet for større Færdssikkerhed. Valbygaardsv. 62, 2500 Valby, tlf. 301322. Kontortid 8,30-16,30, lørdag undtaget. Ressortministerium: justitsministeriet. Formål: at udbrede kendskab til færdselsreglerne og virke for gennemførelsen af sikkerhedsforebyggende foranstaltninger. Direktør, civing. *M. Lichtenberg* (R.), formand; *U. Duurloo* (R.), (C.F.F.H.), direktør.

Kirkelige foreninger m. v.

Det danske Bibelselskab. Oprettet 22 maj 1814. Kgl. konfirmation 16 juli s. å. Siden oprettelsen har det udbredt ca. 6 mill. hellige skrifter. Biskop *W. Westergaard Madsen* (K¹), præsident; stiftamtmand *P. Rossel* (R.).

Kirkelig Forening for den indre Mission i Danmark. Korshærvej 25, 7000 Fredericia, tlf. (05) 926100. Stiftet 13 septbr. 1861. Indtægt i 1971, 4,5 mill. kr. Der findes 820 missionshuse; af disse er 758 tilskødet Indre Mission; 136 missionærer og 150 bogsælgere. Sognepræst *Kr. H. Friis* (R.), Farsø, bestyrelsens formand; købmand *Kaj Junge*, Vejle, formand for økonomiudvalget.

Fællesbestyrelsen for KFUM og KFUK i Danmark. Amaliegade 24, 1256 K., tlf. (01) 159363. Stiftet 1906. Formål: Guds Riges fremme blandt unge mænd og kvinder. Forvaltning af en fælleskasse, hvis indtægter væsentlig består af frivillige gaver, af årskontingent fra de i landsforbundet indmeldte foreninger samt af den årlige kirkekollekt Påskedag. Sognepræst *Kr. Friis*, Farsø, præsident; sognepræst *Gunner Tøttrup*, Kbhvn, formand for KFUM's landsbestyrelse; kontorchef *Else Erikson*, Fuglebjerg, formand for KFUK's landsbestyrelse; Landskontor, kassererkontor og Unitas forlag: *Jørgen Bruun*, administrationschef. *Mogens Nielsen* og *Ove Vandel*, landssekretærer i K.F.U.M. *Maja Dalby*, *Eva Jørgensen* og *Agnete Petersen*, landssekretærer i K.F.U.K.

Kirkeligt Samfund af 1898. Kontor: Vartov, Farverg. 27, 1463 K. (10-16), tlf. Byen 7670 med omstilling til de forskellige afd. En sammenslutning af ca. 200 kredse landet over, hvis formål er „ud fra Grundtvigs kirkelige og folkelige syn at virke for sammenhold og samarbejde til fremme af kristenlivets vækkelse og vækst, til oplysning på dåbspagten grund og til løsning af foreliggende fællesopgaver“. Samfundet ejer *Vartov*, Farvergade 27, som — foruden Vartov kirke, der ejes af Vartov valgmenighed — huser børnehaven, fritidshjem, soldaterhjem, studenterkollegium, Grundtvig-bibliotek, lo-

kaler for Københavns Højskoleforening, Studenterkredsen, Højskolernes sekretariat, Foreningen af frie Ungdoms- og Efterskoler, samt mødelokaler. Samfundet støtter børne- og ungdomsarbejde i Kbhvn og forskelligt kirkeligt arbejde i kredsen og i Sydslesvig, udgiver „Dansk Kirketidende“ (redaktør, sognepræst *Peter Riemann*, Lindknud pr. Brørup) og „Søndagslæsning“ (redaktør: pastor *C. B. Barjod*, Kerteminde) og driver bogforlag. Pastor *J. Birkeedal Nielsen*, Vejle, formand.

Kirkeligt Centrum. Stiftet 1899. En folkekirkelig sammenslutning, som søger at være talerør for dansk kirkelig uden for de kirkelige retninger. Bevægelsen rummer mange anskuelser, både højkirkelige, bredkirkelige og lavkirkelige. Kulturelt er det en åben kreds, på vagt over for det færdige og afsluttede. Sognepræst *Gunner Tjalve*, Margrethevej 13, 2900 Hellerup, formand; sparekassfuldm. *P. H. Barsøe*, Valmuearken 88, 9000 Ålborg (Giro 2902), kasserer, sognepræst *W. Reiss*, Georgsgade 50, 5000 Odense, næstformand; journalist *Herluf Larsen*, Vendersgade 9, 8800 Viborg., redaktør af „Kirkeligt Centrum“.

Landsforeningen af Menighedsrådsmedlemmer. Stiftet 1 marts 1920. Formål: at samle danske menighedsrådsmedlemmer til drøftelse af fælles anliggender og styrkelse af fællesskabet, at bidrage til løsning af folkekirkelige opgaver og arbejde på at fastholde den indflydelse, som ifølge lovgivningen er tillagt rådene, samt at støtte menighedsrådsmedlemmerne ved udførelsen af det dem betroede hverv, jfr. den af menighedsrådsmedlemmerne afgivne erklæring. Advokat *K. Frederiksen* (R.), Langs Hegnet 19, Kgs. Lyngby, bestyrelsens formand; sognepræst *W. Reiss*, Odense, næstformand; sognepræst *Sv. Ebbe Jakobsen*, Tarm, sekretær; *Anker Honoré Bygvangen* 15, Århus N., kasserer og forretningsfører. Medlemsblad „Menighedsrådenes Blad“, redaktør *Tage Christiansen*, Vangeledet 45, Virum.

Kirkefondet. Aaboulevard 18, 2200 N. Oprettet 1896. Virker for opførelse af nye kirker i nye byområder og har været med til at bygge ca. 67 kirker i Storkøbenhavn siden oprettelsen. Kirkefondets virksomhed bæres af frivillige gaver fra menigheder over hele landet. Direktør *Hans Højsgaard*, bestyrelsens formand; afdelingschef i justitsministeriet *Poul Eeisen*., kasserer; Pastor *Gunnar Hermansen*, generalsekretær.

Indenlandsk Sømandsmission. Kontor: Bernstorffsgade 21, 1577 Kbhvn V., tlf. (01) 142543. Giro 3300. Stiftet 28 april 1905. Sømandshjem i 37 danske, færøske og grønlandske havne, sømandsskole i Svendborg, skipperskole i Esbjerg og 2 feriehjem for sømands- og fiskerensker og deres børn. Domprovst *S. Nepper-Christensen* (R.), formand; sømandspræst *F. V. Eilschou-Holm* (R¹), generalsekretær, Kbhvn.

Dansk Kirke i Udlandet (D.K.U.). Nørrevænget 43 B, 5000 Odense, tlf. (09) 13 95 31, giro 1395. Stiftet 25 marts 1919. Dansk Kirke i Udlandet — DKU — har til formål på evangelisk-luthersk grund og i tilslutning til den danske folkekirke at arbejde for evangeliets forkyndelse og dansk menighedsliv blandt landsmænd i udlandet. Biskop *H. Kvist* (R.), præsident; provst *H. N. Blauenfeldt*, formand; generalsekretær og kasserer *G. Winther-Johannsen*.

Dansk Sømandskirke i fremmede Havne. Stiftet 12 novbr. 1867. Sekretariat og kassererkontor Bülowvej 2, 1870 Kbhvn V., tlf. Vester 3895. Provst

C. E. Møller (R.), Gl. Ullits, 9640 Farsø, formand; skibsbreders *A. N. V. P. Kampen* (R¹.), Kbhvn, næstform. Pastor *Palle Nielsen*, Bülowsvej 23, 1870 Kbhvn V., tlf. Vester 3895, generalsekretær og redaktør af foreningens blad „Havnen“. I London, Hull, Hamborg, Gent, Antwerpen, Rotterdam, Göteborg, Lissabon, New York, Baltimore, Hong Kong og Yokohama er der danske sømandskirker.

Det danske Missionselskab. Strandagervej 24, 2900 Hellerup, tlf. Helrup 911 og 9911. Giro 398. Stiftet 17 juni 1821. Kontor og missionærboliger, Strandagervej 24 og 26 samt Norgesmindevej 21 og 23. Selskabets arbejdsområder: Sydindien, Mellemin-dien, Japan, Taiwan, Syd- og Østarabien og Tanzania. Tilsammen virker disse steder 64 missionærer. Budget for 1973: 6 mill. kr. I Danmark er arbejdet organiseret i 60 kredsforbund med tilsammen 1.690 missionskredse. Organ: Dansk Missionsblad. Årbog: „Evangeliets til Verden“. Pastor *C. A. V. Rendtorff* (R.), formand; undervisningskonsulent *Søren Borello*, næstformand. Sekretærer: pastor *K. E. Wienberg* og pastor *H. Tingliff Hansen*. Kasserer: cand. merc. *Vilhelm Raae*.

Den danske Folkekirkes mellemkirkelige Råd. Nørregade 11, 1165 Kbhvn K., tlf. 145949. Det mellemkirkelige Råds formål er at arbejde for forståelsen mellem folkekirken og frikirkerne i Danmark, at støtte Den danske Folkekirkes Nødhjælp, at varetage forbindelserne med Det lutherske Verdensforbund og Kirkernes Verdensråd samt i øvrigt at deltage i de økumeniske bestræbelser. Styrelsen: Formand: sognepræst *Gunner Tjalve*, Margrethevej 13, 2900 Hellerup; næstformand: sognepræst *Mogens V. Zeuthen*, Henrik Hertzvej 1; kasserer: forstanderinde, frk. *Gerda Lindhard*, Tomsgårdsvej 82, 2400 NV professor, dr. theol. *N. K. Andersen* (R.), Engvej 31, 2960 Rungsted Kyst; pastor *Jens Brændum*, Glaciset 32, 2800 Lyngby; biskop *Thorkild Græsholt*, Nykøbing F; programsekretær *Jørgen Hornemann*, Vejlesparken 31², th., 2840 Holte; kaldskapellan *Johs. F. Langhoff*, Hvidkildevej 39, 2400 NV; sognepræst, dr. theol. *Svend Lerfeldt*, Sølvgade 26, 1307 K.; stud. scient. pol. *Jørgen Lissner*, Sjællandsgade 119 a, 8000 Århus C.; biskop *W. Westergaard Madsen* (K.), Nørregade 11, 1165 K.; fru *Agnete Müller*, Tuborgvej 87, 2900 Hellerup; redaktør *Jens Ravn Olesen*, Skyttehusene 16, 2620 Albertslund; fru *Bodil Sølling*, Lundtoftevej 159, 2800 Lyngby; cand. theol. *Leif Vestergaard*, Niels Juelsgade 20, 8200 Århus N.; missionssekretær, pastor *K. E. Wienberg*, Strandagervej 24, 2900 Hellerup; fru *B. Skallerup*, sekretær.

Det mosaiske Troessamfund i København. Ny Kongensg. 6, 1472 K., tlf. 128868. Samfundet bestyres i henhold til reglement af 29 marts 1814, jfr. bestemmelser vedr. styrelsen af Det mosaiske Troessamfund i Kbhvn, stadfæstet af indenrigsmin. den 4 juli 1972, af et repræsentantskab, bestående af 7 repræsentanter, en delegeretforsamling og et synagogeforstanderskab.

1683

Forening m. v.

for pædagogik, oplysning samt museums- og biblioteksvæsen.

Det pædagogiske Selskab. Stiftet 17 juni 1820. Til-sigter at danne et foreningspunkt for alle lærere og

andre pædagogisk interesserede i den hensigt at virke dels for undervisningens og opdragelsens fremme, dels for skolens og dens læreres tarv. Sektionschef *J. J. Engelhardt*, Stauedevej 6, formand, 2600 Glostrup, tlf. (01) 45 21 98; konsulent, lektor *Peter Schiøler*, Akacievej 22, 2830 Virum, tlf. (01) 852315, næstformand.

Folkeuniversitetsudvalget. (Udvalget for folkelig universitetsundervisning). Landssekretariatet og Folkeuniversitetet udenfor universitetsbyerne: Odense Universitet, Niels Bohrs Allé, 5000 Odense, tlf. (09) 136600 (studierektor *Harald Krebs*). Folkeuniversitetet i København: Peder Hvitfeldts Stræde 9, 1173 Kbhvn K., tlf. (01) 144827 (forstander *Bjørn Tell Persson*). Folkeuniversitetet i Århus: Jens Baggesensvej 96, 8200 Århus N, tlf. (06) 160300 (sekretær *Jørgen U. Sand*). Folkeuniversitetet i Odense: Vesterbro 2, 5000 Odense, tlf. (09) 126584 (sekretær *Kjeld Hansen*).

Udbreder kendskabet til videnskabens arbejds-metoder og resultater gennem folkelig universitets-undervisning (jfr. lov nr. 233 af 6. juni 1968, kap. VI). Professor, dr. theol. *Svend Holm-Nielsen*, formand; professor, dr. phil. *S. G. Albeck* (R¹), næstformand.

Socialpolitisk Forening. Holbergsg. 23, 1057 K., tlf. Minerva 6760, kl. 10-14. Stiftet 1900 under navnet Det sociale Sekretariat og Bibliotek. Formål: på sagligt grundlag at vække interesse for og udbrede kendskab til sociale forhold samt at virke som et samlingssted for drøftelse af sociale spørgsmål. Foreningen virker ved afholdelse af møder, kurser og lign. til belysning af tidens sociale spørgsmål og ved udgivelse af litteratur. Forstander *J. Lauge Jacobsen*, Koføeds Skole formand; administrator *S. Rishøj Pedersen*, Socialinstituttet, forretningsudvalgets formand; socialrådgiver *Else Bloch*, sekretær.

Dansk Forening for Hjem og Skole. Stiftet 1938, afløsende „Dansk Skoleforening“, stiftet 1887. Formål: 1) at vække forståelse i folket for hjemmets opdragergerning, 2) at virke for den danske skoles udvikling på folkelig grund, 3) at vække og dygtiggøre hjemmene til medarbejde for skolens sunde udvikling og at hævide befolkningens ret til inden for de af loven angivne rammer selv at bestemme skolens ordning, 4) at virke for forståelse og muligt samarbejde mellem offentlig og privat skolevirksomhed. Foreningen udgiver for tiden et halvårsskrift, som tilstilles alle medlemmer. *Knud Raunkjær*, Raunkjærgård, Lyhne, 6880 Tarm, tlf. (05) 250011, formand; højskolelærer, dr. *Holger Kjær*, Askov, sekretær; lærer *Gunnar J. Poulsen Røhr*, 7730 Hanstholm, kasserer.

Dansk Frøbelforening. Rønnebærvej 73, 2840 Holte, tlf. 421011. Stiftet 1899. Formål: at udbrede kendskab til den frøbelske pædagogik og at støtte børnehaver, især folkebørnehaver; overbibliotekar *Robert Hellmer*, Statens pædagogiske Studiesamling, Frederiksberg Allé 22, 1820 Kbhvn V., repræsentantskabets formand. Seminarirektor, cand. psych. *Jens Sigsgaard*, sekretær og forretningsfører.

Danske Museers Fællesråd. Stiftet 1947. Sammen-slutning af danske kunst- og kulturhistoriske samt naturvidenskabelige museer og samlinger m. v. under faglig-videnskabelig ledelse, med det formål at arbejde for fælles museumsopgaver af enhver art og specielt varetage danske museers interesser i den internationale museumsorganisation ICOM (Inter-

national Council of Museums), hvis danske nationalkomité udpeges af og inden for Fællesrådet. Museumsinspektør *Peter Scebørg*, Viborg stiftsmuseum, formand; museumsdirektør *B. von Munthe af Morgenstjerne* (R.) Orlogsmuseet, sekreter. Sekretariat: Sct. Annæ Plads 10 B. 1250 Kbhvn. K., tlf. (01) 140741.

Dansk kulturhistorisk Museumsforening. Stiftet 1929. S sammenslutning af danske kulturhistoriske muscer, med det formål at fremme disse museers ideelle og praktiske interesser og indbyrdes samvirken. Overinspektør, dr. phil. *Mogens Ørnsnes*, Nationalmuseets 1. afd. museumsdirektør *Torben Witt* Ålborgs historiske Museum sekretær.

Foreningen af danske Kunstmuseer i Provinsen. Stiftet 1934. S sammenslutning af 23 statsunderstøttede kunstmuseer i provinsen, med det formål at varetage og fremme medlemmernes interesser og indbyrdes samvirke. Advokat *Torben Permin*, Danmarksgade 31, Postbox 83, 6700 Esbjerg, formand.

Danmarks Biblioteksforening er stiftet 1905 og har som formål at fremme offentlig biblioteksvæsen i Danmark såvel inden for folkebibliotekerne som på det faglige og videnskabelige område. Ud giver tidskriftet „Bogens Verden“ (redaktør: bibliotekar *Jørn Tønnesen*); folketingsmedlem *R. Lysholt Hansen*, formand; rigsbibliotekar *Palle Birkelund*, næstformand. Kontor i Kbhvn: Trekronegade 15, 2500 Kbhvn, Valby tlf. (01) 308682. Sekretariatschef: bibliotekar *Svend Esbech*.

Bibliotekscentralen (tidl. Dansk Bibliografisk Kontor). Telegrafvej 5, 2750 Ballerup, tlf. (01) 975555. Opr. 1 april 1939. Vedtægt appr. af undervisningsmin. 16 april 1942, senest ændret og appr. af min. f. kult. anliggender 22 juli 1966. Formål: at bistå danske biblioteker med varetagelse af bibliografiske og bibliotekstekniske opgaver, hvorunder udgivelse af publikationer og andre tryksager, indbindingsvirksomhed, levering af inventar og materiel. Folketingsmedlem *R. Lysholt Hansen*, bestyrelsens formand; bibliotekar *Leo Alster*, direktør.

Arkivarforeningen, Rigsarkivet, Rigsdagsgården 9, 1218 Kbhvn K.

Foreningen er stiftet i 1917. Dens formål er at afholde foredrag og diskussionsmøder samt udøve anden virksomhed af arkivfaglig karakter, der ikke hører under de faglige organisationer. Foreningen har udgivet Harald Jørgensen: „Nordiske Arkiver“ (1968) samt rapporter fra de arkivvidenskabelige seminarer (1967, 1968, 1970 og 1971). Antal medlemmer: 85. Bestyrelsens formand: overarkivar, cand. mag. *Sigurd Rambusch*; næstformand: arkivar, cand. mag. *Hans Kargaard Thomsen*; sekretær: arkivar, cand. mag. *Michael Hertz*; i bestyrelsen endvidere arkivar, cand. mag. *Anna Thestrup* og arkivar, cand. mag. *Hans Worsøe*.

1684 Foreninger og institutioner til fremme af uddannelse.

Foreningen til unge Handelsmænds Uddannelse.

Sekretariatet: Julius Thomsens Plads 10, 1925 Kbhvn v. Tlf. 352187. Kl. 12-15.

Stiftet 3 novbr. 1880. Formål: at virke for dansk handelsungdoms uddannelse såvel i Danmark som i udlandet samt at yde støtte til kommercielle forskningsformål.

Foreningen vælger medlemmer henholdsvis til styrelsen og til styrelsesrådet for de af foreningen oprettede undervisningsvirksomheder:

Købmandsskolen.

Se afd. 1479 a.

Handelshøjskolen i København.

Se afd. 1479 a.

Foreningens virksomhed omfatter:

Specialskolerne i København, Julius Thomsens Plads 6, tlf. 353100.

Henry Jørgensen, direktør.

Cand. merc. *Per Rendtorff*, forstander.

Den Danske Købmandsskole i London.

Købmandsskolens Kursus i Bremen.

Kursus i Paris.

Udvalget til Unge Handelsmænds Uddannelse i Udlandet, Nyropsgade 34-36, tlf. 12 38 22.

Kontorchef *Allan Christensen*, sekretær.

Medlemmer: firmaer, institutioner, selvstændige erhvervsdrivende samt personer i ledende og overordnede stillinger inden for erhvervslivet.

Direktør, cand. jur. *C. P. Heiede* (R¹), bestyrelsens formand.

Danmarks Handelsskoleforening.

Adresse: Kristineberg 3, 2100 Kbhvn Ø.

Tlf. (01) 29 43 86.

Stiftet 1 august 1910. Formål: at arbejde for vordende købmænds uddannelse, navnlig gennem de statsunderstøttede handelsskoler, og inden for disse at virke for det bedst mulige samarbejde mellem lærerne og handelsstanden til skolernes fremme. Medudgiver af tidskriftet „Handelsskolen“.

Direktør, cand. oecon. *J. Riis Pedersen*, Kolding, formand; direktør, cand. merc. *J. J. Lund*, Ålborg, sekretær; sekretariat: Kristineberg 3, 2100 Kbhvn Ø.

Selskabet til Fremme af Dansk Eksportforskning.

Sekretariat: Bredgade 3, 1260 Kbhvn K. Tlf. 154800.

Stiftet 26 novbr. 1963. Formål: dels at yde økonomisk støtte til erhvervsøkonomisk eksportforskning ved danske handelshøjskoler, universiteter m. v. samt til videre uddannelse af erhvervsøkonomiske forskere inden for eksportens område, dels at medvirke til udbredelse af kendskabet til udenrigshandelens problemer. Styrelsen består af en komité på indtil 24 medlemmer samt et forretningsudvalg på 5 medlemmer: eksportkøbmand, konsul *E. Emborg* (R.), direktør *Jørgen Hooge*; direktør, civing. *H. J. Koktvedgaard*; professor, cand. oecon. *Knud Rasmussen*; lektor, cand. polit. *Lauge Stelling*. — Sekretær: landsretsassagfører *Niels Th. Kjølbøye*, Bredgade 3, 1260 Kbhvn K.

Forsikringshøjskolen.

„Rungstedgård“, Rungsted Strandvej 107,

2960 Rungsted Kyst. Tlf. (01) 86 44 22.

Skolen oprettedes ved Assurandør-Societetets foranstaltning den 26 februar 1953 under navnet Forsikringsvæsenets Akkvisitørskole. I 1966 blev skolens navn ændret til „Forsikringshøjskolen“, og uddannelsesområdet blev udvidet til at omfatte uddannelse af såvel personale ved forsikringselskaber-

nes hovedkontorer, som personale knyttet til den udendørs organisation. I skolens formålsparagraf hedder det: „Forsikringshøjskolen har til formål gennem undervisning på skolen, ved korrespondancekursus og udgivelse af lærebøger og andet undervisningsmateriale, at tilvejebringe den højest mulige faglige og etiske standard for personer, der er knyttet til dansk forsikring. Skolen kan omfatte al forsikringsuddannelse, der ikke allerede er henlagt til Handelshøjskolen og Købmandsskolen eller andre offentlige undervisningsinstanser“. Medlemmer: Forsikringselskaber. Direktør *M. Barner-Rasmussen* (R.), bestyrelsens formand. *Ejnar Gjelstrup*, direktør for skolen.

Det tekniske Selskabs Skoler.

Rebslagervej 11, 2400 Kbhvn NV.
Tlf. Taga 10290.

Stiftet 30 maj 1876 ved sammenslutning af Det tekniske Institut (oprettet 1843) og Den ny Håndværkerskole (oprettet 1868). Selskabets formål er at tilvejebringe undervisning i sådanne kundskaber og færdigheder, som kan være håndværkere og industridrivende til nytte i deres fag. Undervisningen gives dels på *videregående skoler*: Byggeteknisk Højskole, Kunsthåndværker- og Kunstindustriskolen, kursus for tekniske assistenter, kursus for maskinteknikere, kursus for tekniske tegnere, dels på *skoler* for følgende fags lærlinge: bogbindere, bogtrykkere, brolæggere, guld- og sølvsmede, gravører, kemi- og litografer, maskinlærlinge, murere, pottemagere, snedkere, stenhuggere, tandteknikere, tømrere og værktøjsmagere. Under Det tekniske Selskab drives endvidere en værkstedsskole for aspiranter til bygnings- og maskinteknikum samt skoler for den nye faglige forsøgsuddannelse inden for de grafiske fag og bygge- og anlægsgagnene samt værktøjsmagerfaget og tandteknikerfaget. — Til skolerne er knyttet det i 1807 oprettede „Institut for Metalarbejdere“. Skolerne har til huse dels i selskabets egne skolebygninger: Julius Thomsens Gade 5, Ahlefeldtsgade 2, Prinsesse Charlottes Gade 38, Rebslagervej 11 og Tørborgvej 177, dels i lejede lokaler Tøbyvej 65, Værkstedsvej 53-59, H. C. Andersens Boulevard 10, Drejervej 17, Værkstedsvej 3-5 og Fjeldhammervej 15. Medens staten dækker alle udgifter ved driften af de videregående skoler og forsøgsundervisningen, drives lærlingeskolerne med såvel stats- som kommunetilskud. Selskabet ejer legater på ca. 550.000 kr. Borgmester *Berge Schmidt*, formand i bestyrelsen; ingeniør *H. L. Hornby* (R.), direktør; cand. jur. *K. Skovgaard Christensen* (R.), administrationschef.

Teknisk Skoleforening.

Stiftet 1891. Kan som medlem optage enhver statsunderstøttet teknisk skole, maskinist-skole og dermed beslægtede skoler. Formål: at arbejde for skolernes udvikling til fremme af elevernes tekniske og almene uddannelse. Månedlig publikation: Teknisk Skoletidende. Udgiver læremidler for lærlingeundervisningen m. v. Folketingsmand *Jørgen Peter Hansen*, Thurø, formand; civilingeniør *E. Thomsen Støll*, Aalborg næstformand; direktør *H. L. Hornby* (R.), Kbhvn, redaktør; landssekretær: forstander *Egon W. Kruse*, Esbjerg; forretningsfører: civiløkonom *Ove G. Nielsen*, Odense. Sekretariat og forlag: Stærlosegaardsvej 28, 5000 Odense.

Selskabet for De Massmannske Søndagaskoler.

1685

Bredgade 41, 1260 Kbhvn K.

Stiftet 4 maj 1800 af pastor *Nicolaus Hinrich Massmann* til fremme af håndværkerstandens oplysning. Gravmester *E. Møller Nielsen* (R.), overdirektør.

Foreningen til Lærlinges Uddannelse i Haandværk og Industri for hele Landet.

Øster Alle 25, 2100 Ø. Tlf. Tria 11701.

Protector: Hendes Majestæt Dronningen.

Stiftet 17 novbr. 1874. Formål: at virke for den bedst mulige uddannelse af lærlinge i håndværk og industri; at fæstne forholdet mellem arbejdsgivere og lærlinge; at støtte lærlingene under deres uddannelse og at støtte trængende gamle af arbejderstanden. For gode svendeprover uddeles belønninger, og rejseunderstøttelser gives til videre uddannelse i udlandet. „Fredenshus“, Øster Allé 25, bolig for ældre arbejdere og deres hustruer (*Helge Foghmar*, forstander). Oldemand, litograf *V. O. Permyld*, bestyrelsens formand, glarmester *Mogens Frese*, næstformand.

Præmieselskabet for den mosaiske Ungdoms Anbringelse til Kunster og Haandværker.

Frederiksborggade 1, 1360 K. Tlf. Minerva 8788.

Selskabet virker bl. a. som låneinstitut for Håndværkerstanden. Selskabet og de af dette bestyrede legatkapitalers samlede formue andrager ca. 500.000 kr. Direktør *P. Hannover* (R¹.), administrationsformand; landsretssagfører *E. M. Goldschmidt* (R.), forretningsfører.

Teknologisk Institut.

Hagemannsgade 2, 1607 V. Tlf. (01) 15 87 00.

Protector: Hendes Majestæt Dronningen.

Etableret 1906. Formål: at udvikle og formidle teknologiske fremskridt til gavn for samfundet og dets erhvervsliv. De pengemidler, der er fornødne til instituttets drift, tilvejebringes ved tilskud fra staten, kommuner, organisationer, fonds og private samt ved betaling for de aktiviteter, der udøves af instituttet. Til instituttet er knyttet legater til beløb af ca. 1 mill. kr. Direktør *M. Knudsen* (R.). Repræsentantskabets og bestyrelsens formand: Direktør, dr. techn. *K. Christensen* (R.).

Jydsk Teknologisk Institut.

Marsells Boulevard 186, 8000 Århus C. Tlf. (06) 142400.

Protector: Hendes Majestæt Dronningen.

Oprettet af jyske håndværkere 3 maj 1942 og åbnet 6 septbr. 1943. Ledelsen er sammensat af repræsentanter for stat og kommuner samt arbejder-, håndværker-, industri- og andre erhvervsorganisationer. Formål: gennem konsultation, forsøg og teknologisk undervisning at fremme erhvervsudviklingen. Udgifterne dækkes ved tilskud fra staten, Århus kommune, forskellige amter, købstads- og sognekommuner, håndværker- og industriforeninger, faglige foreninger, arbejderorganisationer, banker, sparekasser m.fl. samt ved undervisnings- og konsultationsvederlag. Direktør, civing. *J. G. Hansen* (R.); formand for repræsentantskab og bestyrelse; civing. *Jørgen Ladegaard*, instituttets direktør.

Dansk Textil Institut.

Kbhvn: Gregersensvej, 2630 Tåstrup. Tlf. (01) 90 88 22.

Vejle: Fredericiavej 99, 7100. Tlf. (05) 82 51 99.

Oprettet 1959 ved en sammenslutning af det under Akademiet for de tekniske Videnskaber hørende „Dansk Textilforsknings Institut“ og „Danmarks Textilfagskole“, godkendt af handelsministeriet som et „teknologisk institut“. Formål: at virke til fremme af textil- og beklædningsindustriens tekniske udvikling gennem tekstilforskning, uddannelse, rådgivning, tekstilundersøgelser og teknisk information. Instituttet er en selvejende institution, der finansieres gennem statstilskud, industritilskud og egne indtægter af aktiviteterne. Til instituttet er knyttet Fab. Chr. F. Madsens Fond på ca. 700.000 kr. Direktør *Patrick Schultz* er bestyrelsens formand; civilingeniør *E. Franck* (R.), er instituttets direktør.

Den grafiske Højskole.

Julius Thomsens Gade 3 B, 1974 V. Tlf. (01) 35 55 00.

Oprettet af De grafiske Fags Sammenslutning og åbnet 2 september 1943. Formål: at give videregående uddannelse, drive forskning og yde rådgivning for den grafiske industri. Udgifterne dækkes ved tilskud fra staten og grafiske arbejdsgiverorganisationer og gennem undervisnings- og rådgivningsvederlag. Bestyrelsens formand: direktør, civilingeniør *A. Byskov* (R.); Højskolens direktør: civilingeniør, civiløkonom *L. Monies* (R.).

Foreningen til Søfartens Fremme.

Dampfærgevej 3, 2100 G. Tlf. Palæ 65 41.

Stiftet 1844. Formål: at fremme alt, hvad der tjener til søfartens bedste. Foreningen vil søge at sprede kendskab til og vække interesse for dansk skibsfart og de til erhvervet knyttede virksomheders arbejde. Ud giver bl. a. tidsskriftet „Søfart“. Direktør, civing. *S. C. Carstensen* (R.), formand; orlogskaptajn *I. Westergård* (R.), foreningens daglige leder,

Stiftelsen „Georg Stages Minde“.

Christianshavns Kanal 12, 1406 Kbhvn K. Tlf. Amager 80 19.

Opr. 3 april 1882 af skibsreder F. Stage. Formål: at give unge mennesker, der skal uddannes til sømænd, den første undervisning i praktisk sømandsgerning i det stiftelsen tilhørende skoleskib „Georg Stage“. Viceadmiral *S. S. Thostrup* (K¹), (H.T.S.), formand; Direktør *J. Chr. Aschengreen* (K.), næstformand; direktør *P. Leth* (R¹), kasserer; kaptajn *Sv. Fage-Pedersen*, skibsinpektør.

Fører af skoleskibet:

Kaptajn *J. P. Norgaard* (R.).**Faglærereksamen.**

Emdrupvej 101, 2400 Kbhvn NV. Tlf. 89 45 43.

Er en institution, hvis opgave er afholdelsen af en eksamen, som skal sætte de kvinder og mænd, der består den, i stand til at overtage skoleundervisning, der sigter på realeksamen. Prøven anerkendt og kontrolleret af staten fra 1905. Bestyrelse: rektor v. Danmarks Lærerhøjskole, professor *H. C. Torpe* (R¹), formand (beskikket af ministeriet); viceskoleledere *Thorkil Holm* (valgt af Pædagogisk Selskab); overlærer *Else Byrith* (valgt af Danmarks Lærerforening).

Dansk Husflidsselskab.

Pilevænget 10, 4652 Hårlev. Tlf. (03) 68 60 51.

Protector: Hendes Majestæt Dronningen.

Stiftet 18 februar 1873 for at fremme den danske husflid, ved at foranstalte afholdelsen af foredrag, ved oprettelsen af kursus til uddannelse af lærerkræfter (Den danske Husflidshøjskole i Kerteminde), ved at støtte de stedlige husflidsforeninger (f. t. ca. 500) samt ved at bidrage til afholdelsen af husflidsudstillinger etc. Selskabet udarbejder og udsender modeller og tegninger til husflidsarbejder og udgiver „Husflid“. Pens. skoleinspektør *Axel P. Jensen*, Pilevænget 10, Hårlev, formand; husflidskonsulent *Ib Solvang*, Kerteminde; socialinspektør *Sv. Greve*, Gudbjerg (Sydfyn), kasserer.

Skolen for Ergoterapeuter i København.

Lersø Parkalle 38, 2100 Ø. Tlf. Ryvang 495*.

Skolen, der er en selvejende institution, står under indenrigsmin. tilsyn. Undervisningsudgifterne betales af staten. Uddannelsen er 3-årig og omfatter såvel teoretisk som praktisk undervisning samt hospitalspraktik. Efter bestået eksamen modtager ergoterapeuter statsautorisation. Undervisningsleder: frk. *Ester Pedersen*.

Selskabet til Haandarbejdets Fremme.

Vimmelskiftet 38, 1181 Kbhvn K.

Afdelinger i Ålborg, Århus, Odense, Åbenrå, Hjørring og Esbjerg.

Stiftet 1928. Formål: at fremme kunstnerisk præget håndarbejde, håndværk og husflid og at skabe afsætningsmuligheder her og i udlandet for sådant. Ud giver kvartalskriftet „Haandarbejdets Fremme“ /Danish Handcraft Guild“. Driver skole i Bredgade 74, der uddanner håndarbejds lærerinder, samt afholder kursus i broderi, billedvævning, knipling, kjolesyning og tilskæring. Fru *G. Wandel* (R¹), formand; departementschef* *Agnete S. Vøhtz* (K¹), næstformand; *John Hansen*, adm. direktør.

Det Wærnske Opdragelses- og Undervisningsinstitut for Døtre af Borgere i København og af afdøde embedsmænd.

Kastanievej 2 og 4. 1870. Tlf. (01) 31 08 08.

Instituttet, der er stiftet af geheimekonferensrådene *Martha Wærn*, begyndte sin virksomhed 1814 som børnehjem og skole. Virksomheden standsedes midlertidig i 1921, men genoptoges januar 1924 som husgerningsskole samt sygeplejehøjskole fra 1962 for unge piger i samarbejde med Mariaforbundets praktisk-sociale kursus. Direktører: stiftslæge* *H. Müller* (R¹), Hareskovbo, Bagsværdvej 248, 2880 Bagsværd og højesteretsdommer *M. Hvidt* (K.), Uraniavej 2, 1878 Kbhvn V.

Sydslesvigsk Studie- og Hjælpefond.

Jacobys Allé 13, 1806 Kbhvn V. Tlf. (01) 31 33 47

Protectorer: Deres kgl. Højheder Arveprins Knud og Arveprinsesse Caroline-Mathilde.

Stiftet 28 novbr. 1947. Fondets formål er at yde hjælp til sydslesvigere, som søger uddannelse i Danmark. Forretningsudvalg: afdelingschef *W. S. Rasmussen* (K.), formand; kontorchef *Poul Maltesen*,

næstformand; landsretssagf. *Svend Allin*, kasserer; befragter *Ib William Rasmussen*, sekretær.

Den 27 august 1953 indviede fondet sin ejendom Jacobys Allé 13 som Arveprins Knuds Kollegium for 17 unge sydslesvigere, der søger uddannelse i hovedstaden. Frk. *I. Langhede*, bestyrerinde; befragter *Ib William Rasmussen*, efor.

1687

Kunstforeninger.

Kunstforeningen i København. Gl. Strand 48, 1202 K., tlf. Byen 2964. Stiftet 1825 i det øjemed at virke til de dannende kunstners tarv, ved sammenkomster til bestemte tider, i hvilke kunstværker forevises eller foredrag holdes, ved offentlige kunststillinger for betaling, ved indkøb af kunstgenstande, som bortlodes blandt medlemmerne og ved udgivelsen af kunstblade eller bøger. Foreningen tæller for tiden ca. 5500 medlemmer. Grosserer *Hans Weinberger*, bestyrelsens formand; direktør, cand. polyt. *O. Schou* (R¹), næstformand; museumsassistent *Inger Hjorth Nielsen*, sekretær; kreditforeningsdirektør *Aage Hansen*, kasserer; frk. *Else Wiinstedt*, sekretær.

Sammenslutningen af Danske Kunstforeninger. Sekretariatet for vandrestillinger: Østergade 24 b, 1100 Kbhvn K. Stiftet 1947. Formål: at varetage opgaver af fælles interesse for danske kunstforeninger, herunder bl. a. at sammensætte og udsende vandrestillinger af bildende kunst og skulptur samt at fungere som organ i forhold til de bevillende myndigheder. Repræsenterer i alt 65 danske kunstforeninger. Formand: *Bjørn Harder* „Lillebo“ Niverød, 2990 Nivå, tlf. (03) 247050; sekretær, fru *Edith Dam*, tlf. (01) 127327.

Den danske Radeerforening. *Erik Paludans* boghandel, Fiolstræde 10, 1171 K., tlf. 150675. Oprettet i 1853 med det formål at give danske malere og tegnere lejlighed til selvstændig virksomhed gennem radering ved at udgive til fordeling mellem foreningens medlemmer blade, henhørende til den nævnte kunstart. Medlemsantal: højst 600. Landsretssagf. *E. Anker Heegaard*, bestyrelsens formand; boghandler *B. Paludan*, kasserer.

Foreningen for national Kunst. *Protektor: Hs. kgl. Højhed Arveprins Knud*. Stiftet 21. november 1900 på initiativ af maleren *Gustav Vermehren*, som ledede foreningens arbejde og kunstneriske kurs gennem de første 30 år. Foreningens formål er at holde interessen levende for den naturalistiske kunst og dens traditioner, som dannede grundlaget for den høje kunstneriske standard, der prægede den danske kunst fra Eckersbergs tid og lidt ind i vort århundrede.

For at forhindre, at den naturalistiske kunst bringes i glemsel, afholder foreningen retrospektive udstillinger med værker af kendte naturalistiske kunstnere samt af nulevende malere, præget af den samme skole. Foreningens medlemsblad „*Dansk Kunst*“ bringer gengivelser af udstillingernes værker og oplysende artikler om disse og foreningens kunstsyn, og endelig giver man medlemmerne mulighed for at vinde et kunstværk gennem den årlige bortlodning.

Foreningens formand er rektor *Poul Ib-Nielsen*. Landsretssagfører *Torkil Heise* er kasserer og maleren *O. M. Haase* (R.), Roskilde, sekretær. Medlemstal ca. 1.200.

Selskabet for kirkelig Kunst. Frederiksholms Kanal 28 A. 1220 Tlf. Byen 5866. Stiftet 1926. Formål: at genoplive og videre udvikle vor kirkes gamle kunstneriske kultur og derved vække det danske folks sans for god kirkelig kunst. Selskabets virksomhed er dels udøvende, dels blot rådgivende over for menighederne og de kirkelige myndigheder. Selskabet består normalt af 18 medlemmer, hvoraf mindst tre skal være udøvende kunstnere, repræsenterende de tre kunstarter, mindst tre museumsmænd, hvoraf to skal repræsentere Nationalmuseet, mindst tre repræsentere de kirkelige myndigheder og præstestanden og mindst tre menigheden. Biskop* *G. Schiøler* (K.), formand; kgl. bygningsinspektør, arkitekt *P. Koch* (R.), næstformand; advokat *M. E. T. C. Müllertz* (R.D.M.), formand for forretningsudvalget; form. — — — kunstnerisk leder.

Kunstindustrimuseets Venner. Bredgade 68, 1260 K. Stiftet novbr. 1910. Formål: at bidrage til forøgelsen af Kunstindustrimuseets samlinger, navnlig med gamle, sjældne og kostbare stykker, samt tillige at virke for medlemmernes kunstneriske interesse med Kunstindustrimuseet som centrum. Direktør *B. Suenson* (K¹.D.M.), bestyrelsens formand.

Lyngby Kunstforening. Rådhuset, 2800 Kongens Lyngby. Tlf. 873000, lokal 380. Stiftet 29 april 1952 med det formål at virke til fremme af interessen for kunst i Lyngby-Tårnbæk kommune. Foreningen afholder medlemsmøder med oplysende foredrag og filmaftener, indkøber kunstgenstande til bortlodning blandt medlemmerne, afholder udstillinger af indenlandsk og udenlandsk kunst og arrangerer besøg på andre kunststillinger, udgiver kunstabøger samt arrangerer kunstrejser til udenlandske museer og større udstillinger. Medlemstal ca. 900. En række foreninger med samlet medlemstal på ca. 5.200 er tilknyttet kunstforeningen. Borgm. *P. Fenneberg* (R¹), formand; vicekontorchef *P. Bundgaard*, kasserer.

Musikforeninger m. v.

Dansk Tonekunstner Forening. Rådhusstræde 1, 1466 K. Tlf. Palæ 7576. Har til opgave at danne samlingssted til varetagelse af dansk musiklivs almindelige — ideelle og praktiske — interesser. Stiftet 22 februar 1903. Kgl. kammersanger *H. Skjer*, (R¹) formand; landsretssagfører *S. Heering* (R.), sekretær.

Det unge Tonekunstnerselskab. Møntergade 6 A, 1116, Kbhvn K., tlf. 150726. Stiftet 10 april 1920. Foreningens formål: a) gennem koncerter at søge danske, fortrinsvis yngre tonekunstners udvikling og kunstneriske muligheder fremmet samt at udvide kendskabet til og interessen for ny musik og musik, der trods sin kunstneriske kvalitet kun undtagelsesvis findes på de sædvanlige koncertprogrammer, b) som dansk sektion af (I.S.C.M.) (International Society for Contemporary Music) at varetage de interesser og påtage sig de forpligtelser, som for Danmarks vedkommende knytter sig til dette selskabs virksomhed. Kapelmester *Peter Ernst Lassen*, formand.

Aarhus By-Orkester. (Jydsk Symfonisk Orkester). Havnegade 16, 8000 Århus C. Tlf. 127422 og 127802 (lørdag undt.). Orkestret er en selvejende institution, stiftet på borgerinitiativ den 14. januar 1935. Det begyndte sin virksomhed 1. september s. å. Institutionen støttes af stat og kommune i henhold til lov om statsstøtte til orkestre uden for hoved-

stadsområdet af 17. maj 1961. Det tæller 58 faste musikere. Orkestret virker som koncertorkester med symfonikoncerter, kirkekoncerter, folkekoncerter, skolekoncerter og sommerkoncerter (i etablisement Tivoli Friheden), fungerer som kapel for Den jyske Opera og medvirker ved musikforestillinger på Aarhus Teater. I sin egenskab af landsdelsorkester giver det en række koncerter i andre jyske byer og medvirker i fornødent omfang ved Den jyske Operas turnéforestillinger. Professor, dr. phil. *G. Albeck* (R¹), formand for forretningsudvalget; *Leif Sandvei*, forretningsfører; *Per Dreier*, kapelmester og kunstnerisk leder; professor *Jorma Panula*, ass. kapelmester.

Den jyske Opera. Havnegade 16, 8000 Århus C. Tlf. (06) 137266. (kl. 8-16 lørdag undt.). Operaen er en selvejende institution. Bevillingerne til dens drift ydes af stat og kommune. Institutionen har i henhold til teaterloven til formål at bidrage til at dække behovet for musikdramatiske forestillinger udenfor hovedstadsområdet. I henhold til teaterloven skal Den jyske Opera udbygges til en landsopera. Institutionens virksomhed omfatter for tiden 2 operapremierer på Århus Teater med hver ca. 10 opførelser, en forestillingsrække på 10 på Helsingør Theater i Den gamle By i Århus, en landsomfattende turnévirksomhed med ca. 30 forestillinger samt en eksperimenterende musikdramatisk virksomhed. Operadirektør *Otto Hallstrøm*; professor, dr. phil. *G. Albeck* (R¹), formand for operaens repræsentantskab. Kunstnerisk konsulent: *Francesco Cristofoli*.

Aalborg By-Orkester (Nordjydske symfoniorkester). Aalborghallen, 9000 Aalborg. Tlf. 131955 (9-16). Orkestret er en selvejende institution, hvis historie går tilbage til 1941, formelt stiftet 30 januar 1943. Med et fastansat orkester på 52 medlemmer og et større eller mindre antal løst tilknyttede musikere koncerterer orkestret ca. 10 gange om året såvel i Aalborg som i landsdelen. Desuden medvirker orkestret ved gæstespil-bl.a. af Den kgl. Ballet i Aalborghallen. Orkestrets formand: provisor *Karen Rasmussen*; *J. Schrøder* (R.), musikalsk leder og kapelmester; *Alf Sjøen*, fast kapelmester; *Kaj Birkeholm*, forretningsfører.

Sønderjyllands Symfoniorkester. Oprettet 30 aug. 1946; videreføres fra den 1 april 1963 som selvejende institution med hjemsted i Sønderborg i henhold til lov nr. 136 af 17 maj 1961 om statslån til orkestre uden for hovedstadsområdet og med det formål at opretholde et symfoniorkester i grænselandet i overensstemmelse med nævnte lovs § 2 og § 3, jfr. bekendtgørelse nr. 382 af 27 decbr. 1961 fra min. for kulturelle anliggender. Distriktsmontør *Dycke Hoff*, Åbenrå, formand for repræsentantskabet. Amtmand *C. A. Vagn-Hansen* (K¹), Åbenrå, formand for bestyrelse og forretningsudvalg; professor *Carl von Garaguly*, l. dirigent og kunstnerisk leder. Kontoradresse: Jernbanegade 16, 6400 Sønderborg, tlf. (04) 426161.

Kammermusikforeningen. Tlf. 810316 (efter kl. 13). Stiftet 1868. Professor *E. Bloch* (R¹), bestyrelsens formand; overbibliotekar*, dr. phil. *H. G. Top-søe-Jensen* (R¹), sekretær.

Studenter-Sangforeningen. DSRs hus, Strandvænget, 2100 Ø, tlf. 294011. Stiftet 5 juli 1839 Bestyrelse: administrator, cand. jur. *Jens Louis Petersen*, (R.) formand; musikchef *E. Eckart-Hansen* (R.),

dirigent; viceskoleinspektør *Jørgen Ougård* næstformand; prokurist *Hvenning Rydahl Jørgensen*, H.A., kasserer; stud. med. *Steffen Kierulff*, arkivar; fuldmægtig, cand. polit. *Jørgen Petersen*, sekretær; lærerstuderende *Hans Ulrik Hedegaard*; kapelmester v. Det kgl. Teater *Tamas Vető*, dirigent;

Æ Aarhus Studenter-Sangere. Protektor *Hendes Majestæt Dronning Ingrid*. Stiftet 20 februar 1930. Bestyrelsens formand: professor, dr. phil. *Søren Sørensen* (R.); næstformand: civing. *Asger Nielsen*; kasserer: tandlæge *Poul E. Larsen*; sekretær: tandlæge *Mogens Winther Rasmussen*; nodeforvalter: stud. scient. pol. *Aage Nielsen*; dirigenter: universitetslektor mag. art. *Finn Egeland Hansen*, stud. mag. *Ole Straarup*.

Dansk Korforening. Engelsborgvej 12, 2800 Kgs. Lyngby. Stiftet 17 okt. 1911. Landssammenslutning af blandede kor. Virker for at styrke og udbrede interessen for god korsang, bl. a. ved afholdelse af stævner og kurser og ved udgivelse af egnet node-materiale. Protektor: *Hans Kongelige Højhed Prins Henrik*. Akkvisitionschef *Arne Christoffersen*, formand. Kgl. kapelmester *J. H. Frandsen* (R¹), overdirigent. Musikforlægger *Lone Wilhelm Hansen*, kasserer.

Samfundet til udgivelse af dansk Musik. Graabrødretorv 7, 1154 Kbhvn K., tlf. 111286. Stiftet 1871 i det øjemed at virke til den danske musiks fremme ved at støtte udgivelsen af fortrinvis nyere kompositioner af større værd. Komponist *F. Weis* (R¹), formand for bestyrelsen.

Dansk Musikpædagogisk Forening. Abildgårds-parken 6, 3460 Birkerød; tlf. (01) 814630. Sammenslutningen af statsprøvede musikpædagoger. Foreningen blev stiftet i 1898. Dens virksomhed består i: a) musikulturelt oplysningsarbejde med særligt henblik på det pædagogiske område; b) støtte til medlemmerne i faglige, økonomiske og ansættelsesmæssige spørgsmål.

Foreninger med nationale og nordiske formål.

1689

Grænseforeningen. Peder Skrams Gade 5, 1054 K., tlf. (01) 113063. Giro 1849. Formål: at virke til støtte for danske interesser i Sønderjylland, særligt syd for grænsen. Ca. 350 enkeltforeninger landet over. Samlet medlemstal ca. 103.000. Fhv. kirkeminister. højskoleforstander *Arne Fog Pedersen* formand.

Det grønlandske Selskab. Kraemer Hus, L. E. Bruuns Vej 10, 2920 Charlottenlund. Tlf. Ordруп 5733. Protektor: *Hds. Majestæt Dronning Ingrid*. Stiftet 1905. Formål: at styrke interessen for Grønland ved at udbrede kendskab til landsdelen og dens befolkning, at samle de i grønlandske forhold interesserede personer, at udgive eller medvirke til at udgive skrifter om Grønland og arktiske forhold i øvrigt, og at støtte kulturelt arbejde og om muligt udviklingsarbejde vedrørende Grønland. Højsoleklærer, cand. theol. *Mads Lidgaard*, Krogerup Højskole, 3050 Humlebæk, tlf. (03) 190551, formand for bestyrelsen.

Foreningen „Dansk Samvirke“. Kristianiag. 8, 2100 Ø, tlf. Tria 2500 Protektor: *Hds. Majestæt Dronningen*. Stiftet 16 decbr. 1902 under navn af „De danske Atlanterhavsøer“. 30 april 1919 omdannet til foreningen „Dansk Samvirke“. Formål: at styrke for-

bindelsen mellem danske i ind- og udland. Ud giver månedsskriftet „Danmarksposten“. Har repræsen tancer til alle lande jorden over. Civing. *Niels Jensen* (Chr. X Fr. M.) formand; redaktør *N. Alsted* (R.), daglig leder.

Komiteen for udlandsforeningers kulturelle Samvirke. Kronprinsessegade 22¹, 1306 Kbhvn. K. Stiftet 17 april 1970. Formål: gennem gensidig støtte og oplysning at forstærke den kulturelle forbindelse med udlandet og at intensivere den indbyrdes aktivitet de bilaterale kulturforeninger imellem.

36 bilaterale foreninger samt Dansk Samvirke er f. t. tilsluttet komiteen, hvis medlemmer udgøres af de respektive foreningers formænd, der tilsammen repræsenterer ca. 20.000 medlemmer.

Formand: Dr. phil. *Wolmer Clemmensen*.

Arbejdsudvalg: Juveler *Ove Dragsted*; hofchef, ambassadør *H. E. Munck* (K.); direktør *Ths. Sonne*, sekretær: advokat *Mogens Tvermoes*.

Det danske Selskab. (Under min. for kulturelle anliggender). Biblioteksgården, Kultorvet 2. 1175, Kbhvn K. Tlf. Minerva 5448. Stiftet 27 juni 1940. Formål: på sagligt og folkeligt grundlag at give andre nationer alsidig oplysning om Danmark og som led i det mellemfolkelige arbejde at støtte andre nationers bestræbelser for på tilsvarende vis at give det danske folk kendskab til deres forhold. Formand: professor, dr. phil. *Mogens Pihl*. Direktør: mag. art *Folmer Wisti*.

Det danske selskabs afdelinger i udlandet: *Storbritannien*: The Danish Institute, 3, Doune Terrace, Edinburgh; *Benelux-landene*: Institut Danois, 48, Rue Belliard, Bruxelles; *Schweiz*: Dänisches Institut, Gotthardstrasse 21, 8002, Zürich; *Frankrig*: Institut Danois, 25 Place de la Cathedrale, 76 — Rouen, Normandiet. *Italien*: Istituto Danese, Via Dogana 2, Milano; *Forbundsrepublikken Tyskland*: Dänisches Institut, Westfalendamm 174, Dortmund.

Danmarks-Samfundet. Gothersgade 137, 1123 København K. Tlf. Minerva 4131. Giro 21544. Ærespræsident: *Hans kgl. Højhed Arveprins Knud*. Stiftet 1908. Formål: At styrke det danske folks fædrelandssind, dets kærlighed til sprog og minder og dets vilje til national selvhævdelse. At styrke kærligheden til flaget, udbrede oplysning om dets betydning som nationens symbol og kendskab til dets rette brug samt at arbejde for at gøre den 15. juni (Dannebrog's Dag og Genforeningsdag) til national højtidssdag overalt i landet. I øvrigt at støtte beslægtede formål. Ingeniør, godsejer, hofjægermester *O. Sandberg* (K.), formand; oberst*, kammerherre *U. Jessen* (K¹.), (H.T.H.), næstformand.

1690 Norden, dansk Forening for nordisk Samarbejde. Malmøgade 3, 2100 Ø. Tlf. Tria 6325. Formål: at arbejde for udvidelse af den kulturelle, sociale, økonomiske og politiske forbindelser mellem de nordiske folk i samvirken med tilsvarende foreninger i de øvrige nordiske lande. Chefredaktør *Sv. Aa. Lund* (K¹.), formand; *O. Harkjær* (R.), direktør.

Den Letterstedske Forening. Foreningen, der grundlagdes ved et fond på 450.000 kr., består af 4 afdelinger, en for hvert af de nordiske riger med undtagelse af Island. Den uddeler hjælp til foretagender, der har til formål at fremme samarbejdet mellem de nordiske riger inden for videnskab, kunst og industri, og udgiver „Nordisk Tidsskrift för vetenskap, konst och industri“. Den danske afdelingsformand: Overbibliotekar*, dr. phil. *H. G. Topsøe-Jen-*

sen (R¹.). Sekretær og dansk medredaktør af tidsskriftet: landsarkivar, dr. phil. *A. H. Jørgensen* (R.), landsarkivet for Sjælland m.m., Jagtvej 10, 2200 Kbhvn N.

Dansk Komite for nordisk akademisk Samarbejde. Palægade 5, 1261 København K. Stiftet 1935. Komiteen består af repræsentanter for undervisningsmin., universiteterne i Kbhvn og Århus, de højere læreanstalter, studenterforeningen, Danske studerendes Fællesråd og Foreningen Norden. — — grosserer *V. H. Blum* (R.), sekretær.

De nordiske Juristmøder. Danske afd.: Amager-torv 24, 1160 K. Tlf. Minerva 4262. Stiftet 1872. Formål: gennem forhandlinger mellem danske, finske, islandske, norske og svenske jurister at opnå et på sagkundskab støttet og såvidt muligt ensartet syn på rets- og lovgivningspørgsmål. Der afholdes i almindelighed juristmøder hvert 3. år skiftevis i de forskellige lande; der udgives efter hvert møde en trykt beretning. Ca. 580 danske medlemmer. Hvert lands afdeling ledes af en styrelse bestående af 10 medlemmer. Højesteretsagfører, dr. jur. *Bernt R. H. Højle* (K¹.), formand i den danske afdeling; kontorchef *O. Perch Nielsen* (R.). sek.; landsretssagfører *M. K. Mogensen*, (R.). kasserer.

Det nordiske administrative Forbund. Danske afdeling: Ministeriet for forureningsbekæmpelse, Holmens Kanal 20, 1060 K. Stiftet i Stockholm 1918. Formål: at samle embedsmænd i Danmark, Finland, Island, Norge og Sverige og at virke for ensartethed og reformer inden for de 5 landes administration. Den danske afdeling har ca. 600 medlemmer. I hvert land ledes forbundet af en styrelse på 25 medlemmer samt et sekretariat, der udveksler oplysninger om administrative forhold, lovgivning o. lign. Ud giver „Nordisk administrativ Tidsskrift“. Formand i den danske styrelse: stiftamtmand *F. Martensen-Larsen* (K.). Sekretær: sekr. i forureningsministeriet *Jette Mersing*. Redaktør for Danmark af forbundets tidsskrift: universitetslektor *Ejler Koch*.

Militære foreninger.

1691

Det krigsvidenskabelige Selskab. *Protector*: *Hds. Majestæt Dronningen*. Stiftet 1871. Har til formål at fremme militær videnskabelighed. Dette søges nået ved behandling af militære og dermed forbundne emner gennem foredragsvirksomhed, diskussioner, høringer o. l. samt ved udskrivning af prisopgaver og udgivelse af et tidsskrift, „Militært Tidsskrift“. Medlemstal ca. 1.450. Oberst *M. Rosenlöv* (R¹.), (H. T.H.), bestyrelsens formand; major *G. W. Kindtler*, sekretær; oberstløjtnant *K. V. Nielsen*, redaktør; kaptajn *H. K. D. Jensen*, kasserer.

Officersforeningen i København. Østerbrogades kaserne. 2100 Kbhvn Ø., tlf. Tria 5707, lokal 32. *Protector*: *Hs. Kgl. Højhed Prins Henrik*. Stiftet 7 juni 1880 med formål at fremme det kammeratlige samliv mellem foreningens medlemmer og tillige at virke på forskellig vis for de militære interesser. Medlemsantal ca. 300. Foreningen bestyrer flg. legater: Frøkenene Louise Marie og Fanny Therese Hagemanns legat; v. Daves legat, stiftet af fru Olga M. H. Jensen, f. Ahlefeldt; frk. Agnes Christine Amalie Fensmarks understøttelseslegat for døtre af en artilleriofficer; kaptajn Frederik Bartholins legat; generalmajor P. M. Knudsens og hustrus legat; løjtnant af artilleriets reserve Jørgen Grubbe-Gregersens

mindelegat (donation I), løjtnant af artilleriets reserve Jørgen Grubbe-Gregersens mindelegat (donation II), direktør og fru J. F. Schiblers fond. Foreningen ledes af en direktion. Generalmajor D. A. Wieth-Knudsen, formand; major T. Steensted, økonomileder; premierløjtnant H. K. D. Jensen, sekretær.

Artilleriofficersforeningen. Forsvarskommandoen, 2950 Vedbæk. Stiftet den 1 januar 1787. Formål: at udbrede kendskabet til artilleritaktiske og artilleritekniske forhold blandt medlemmerne og at fremme samlivet. Foreningen udgiver „Dansk ArtilleriTidsskrift“. Oberst S. Jensen (K.), (H.T.H.), formand; major K. Aa. Rasmussen, sekretær; oberstløjtnant K. Rysgaard Jensen (R.), (H.T.H.), (F.N.), redaktør; premierløjtnant B. V. Mikkelsen, kasserer.

Ingeniørlojtnantselskabet. Stiftet 28 januar 1896. Formål: at fremme kundskaber, der kan være til gavn for ingeniør- og telegrafofficerer, at udvikle det personlige bekendtskab blandt nævnte officerer, samt at varetage ingeniørkorpsets traditioner. Som medlemmer kan optages tjenstgørende og afgåede officerer af linjen og reserven af ingeniør- eller telegraf-tropperne. Major Børge Jørgensen, Toft Sørensens Vænge 1, 2650 Hvidovre, formand; major Carl-Gustav Grüner Schöller, næstformand; major Eivind Bruno Jensen, kasserer; kaptajn Henning Christian Fris, sekretær.

Foreningen af Officerer uden for aktiv Tjeneste. Ledreborg Allé 18, 2820 Gentofte. Stiftet 1891 med det hovedformål ved forskellige praktiske øvelser og jævnlige sammenkomster med foredrag, krigsspil, forevisninger og diskussioner samt udbredelse af militære bøger og blade at fremme en fortsat militær uddannelse af de til hæren knyttede officerer, som ikke er fast ansat i linjen, at arbejde for kammeratskab, samvirke og forståelse mellem disse og derved bevare deres interesse for vort værn; oberst Folmer Pedersen (K.D.M.), (H.T.H.), næstformand og formand for „Københavns kreds“; prokurist, løjtnant, exam. juris K. H. V. Hegelund (R.), forretningsfører.

Reserveofficersforeningen i Danmark. Rosenvængets Sideallé 2, 2100 Ø. Tlf. Tria 1601. Stiftet 27 april 1920. Formål: at medvirke til opretholdelse af et reserveofficerskorps af fornødne størrelse og kvalitet. Dette søges opnået ved at varetage reserveofficerernes faglige og kollegiale interesser.

Foreningens protektor: Hans Kongelige Højhed Prins Henrik. Formand: Major af reserven, direktør I. H. Hermansen. Medlemstal: 2000.

Hovedorganisationen for Officerer af B-linjen i Hæren. Lokalfdeling Kbhvn. Rugens Kvarter 1 D, 2620 Albertslund, tlf. (01) 648493. Stiftet 30 oktbr. 1891. Medlemstal ca. 220. Major O. Christensen, formand; kaptajn N. Sørensen, kasserer og sekretær.

Sergentgruppens Fællesorganisation, Laulundsgade 4, 7400 Herning. Stiftet 27 februar 1939 med det formål at varetage medlemmernes interesser såvel gennem forhandling med myndighederne som ved udvidelse og vedligeholdelse af deres militære kundskaber og færdigheder. Seniorsergent Chr. Sørensen, formand.

1692 Søe-Lieutenant-Selskabet. Overgaden oven Vandet 60, 1415 K. Tlf. Asta 1342. Oprettet 1784. Formål: ved udveksling af tanker, anskuelser og oplys-

ninger at fremme de officerskaber, som kan gavne den danske marines officersstand. Selskabet udsætter prisspørgsmål til besvarelse af medlemmerne samt udgiver „Tidsskrift for Søvæsen“. Kaptajn løjtnant P. Groos, formand; Kaptajn løjtnant E. Rode, næstformand; orlogskaptajn P. Johs. Wethje (R.), (H.T.S.), sekretær; orlogskaptajn S. Dilleusen, redaktør.

Søofficers-Foreningen. Overgaden o. Vandet 62 B. 1415 K. Tlf. Asta 1342. Stiftet 2 april 1859. Formål: at fremme samlivet og at vedligeholde et kammeratligt forhold mellem medlemmerne, at virke i forskellige retninger for at fremme foretagender af almindelig interesse for søværnet samt at udvise gæstfrihed mod fremmede mariners officerer, skibsbesætninger eller andre, mod hvem der måtte være anledning til at vise opmærksomhed. Kommandør E. Wolfhagen (R¹), formand; Orlogskaptajn Johs. Wethje (R.), (H.T.S.), forretningsfører; Kaptajn løjtnant B. Zittan, sekretær.

Foreningen af Søofficerer i Reservens. Bolbrovej 78, 2960 Rungsted Kyst, tlf. 864369. Protektor: Hs. kgl. Højhed Arveprins Knud, ærespræsident. Formål: at varetage medlemmernes tarv i og uden for søværnet. Kommandørkaptajn J. E. Undén, formand; kaptajn løjtnant E. V. Johansen, næstformand.

Dansk militær-medicinsk Selskab. Flyverstaben, Vedbæk. Stiftet 19 dechr. 1890 med det formål at fremme interessen for og kendskabet til militærmedicin og at virke for sammenholdet mellem danske militærlæger. Stabslæge V. B. Gram (R.), (F.H.T.), formand; stabslæge B. de Fine Olivarius, kasserer; overlæge L. Vanggaard, sekretær.

Dansk militært Idrætsforbund. Forsvarets Gymnastikskole, Ryvangs Allé 3, 2100 Kbhvn Ø. Stiftet 23 novbr. 1918 med det formål at fremme interessen for frivillig idræt inden for forsvaret. Oberst A. Lohmann-Kragh (R¹), (H.T.H.), formand; oberst K. W. Hansen (R¹), (H.T.F.), næstformand; major F. V. Lind, kasserer; major P. L. Arboe, sekretær.

Danske Soldaterforeningers Landsråd. Webersvej 17, Frejlev, 9000 Aalborg, tlf. (08) 19 17 50. Protektor: Hendes Majestæt Dronningen. Stiftet 10 septbr. 1936 med det formål at varetage soldaterforeningsbevægelsens almene interesser og virke for forståelsen mellem borgerne og forsvaret. Kammerherre, oberst Ulj Jessen (K¹), præsident; salgschef Richardt Schmidt, vicepræsident.

De samvirkende danske Forsvarsbroderselskaber. Gothersg. 137, 1123 K. Tlf. Byen 4131. Protektor: Hds. Majestæt Dronningen. Ærespræsident: Hs. kgl. Højhed Prins Henrik. Stiftet 15 juli 1905. Er en sammenslutning af forsvarsbroderselskaber, spredte over hele landet, hvis formål bl. a. er at virke for, at den soldatermæssige ånd og tænke måde og kærligheden til konge og fædreland vedligeholdes, samt at støtte enhver bestræbelse, der tilsigter at styrke fædrelandets værn. Tillige har selskaberne humane og filantropiske formål, idet de yder medlemmer syge- og begravelseshjælp samt lån og understøttelser til trængende brødre og deres enker. Enhver uberygtet dansk mand, som tjener eller har tjent i hær, søværn og flyvevåben, i den danske brigade i Sverige eller i de allierede hære efter 1940, samt mænd, der har gjort tjeneste i et frivilligt korps, godkendt af forsvarsministeriet og underlagt den danske forsvarschef, i mindst et år, kan blive forsvarsbroder. Samvirksomhedens formål er bl. a. at tilvejebringe et

1693

samarbejde mellem Selskaberne og at støtte disse på forskellig måde. Præsidium: godsejer, hofjhm., ingeniør *O. Sandberg* (K.), Strandgården, 4050 Skibby, præsident; assurandør, major *K. L. Padsbjerg*, Berberisvej 21, Løtten, 8541 Skødstrup, (kst.) vice-præsident. — Hovedkasserer og sekretær: regnskabsfører *E. T. Parby* (R.), Svejagervej 15, 2900 Hellerup, tlf. Helrup 3375.

De danske Garderforeningers Fællesrepræsentation. Strandvejen 100, 2900 Hellerup. Tlf. Helrup 6500. *Protector: Hendes Majestæt Dronningen*. Stiftet 1911. Omfatter 70 gardereforeninger med over 12.000 medlemmer. Gardereforeningernes formål er at vække og vedligeholde kærlighed til kongen og fædreland og til landets værn samt at sammenknytte og styrke det kammeratlige bånd blandt medlemmerne. Generalmajor *P. Winkel* (K¹), (H.T.H.), præsident; avlsforvalter *A. L. Eich* (R.), kontorchef *E. Anderberg Jensen* (R.), kmhr. hofjhm. *E. baron Juel-Brockdorff* (R.), og oberstløjtnant *Johan Koefoed* (R.), (H.T.H.), vicepræsidenter.

Intendanturforeningen. Foreningens præsident: generalmajor *O. Høberg* (K.), chef for Forsvarsstabens Økonomistab. Stiftet 17 marts 1918 med det formål som soldaterforening at samle de mænd, der har været eller er tjenstgørende i forsvarets intendanturkorps og ved sammenkomster af forskellig art at bevare og fremme kammeratskabet. formand. Hulkortchef *Gunner Klok*, Strandagervej 74, 2730 Herlev, tlf. (01) 94 89 43.

Marineforeningen. Bredgade 29, 1260 Kbhvn K., tlf. 152886. Stiftet 30 april 1913 med det formål at styrke nationens interesse for søværnet og søfarten ved at samle danske mænd til fælles arbejde for denne sag, samt at vedligeholde forbindelsen og kammeratskabsfølelsen mellem mænd, der har gjort tjeneste eller er tjenstgørende i søværnet; udgiver bladet „UnderDannebrog“. Kommandørkaptajn *K. Hertz* (R¹), (H.T.S.), formand.

1694 Soldaterhjemforeningen „Dannevirke“. Hesselgårdsvej 42, 3471 Høvelte, tlf. (01) 81 35 94—81 40 92. Stiftet 25 oktbr. 1906. Formål: — efter samråd og i samarb. med de pågældende militære foresatte — at bidrage til det indkaldte mandskabs åndelige og legemlige udvikling, at fremme dets kendskab og kærlighed til Danmark og det danske folk, og at beskæftige det på god og nyttig måde i fritiden gennem soldaterhjemarbejde, foredrag, idræt, underholdning, museumsbesøg m. m. Landsretssagfører, sekondløjtnant* *M. E. T. Müllertz* (R.D.M.), formand; forvaltningschef, cand. jur. *O. Bjerregaard* (R.), næstformand. *E. Thomsen*, forretningsfører.

1695 Idræts- og skytteforeninger m. v.

Dansk Idræts-Forbund. V. Voldg. 11, 1552 Kbhvn V. Tlf. 14 87 00. *Protector: Hds. Majestæt Dronningen*. Stiftet 14 februar 1896. Forbundets formål er at virke for fremme af dansk amatør-idræt. Advokat *K. N. Møller* (R.), formand; direktør *M. Bredfeldt* (R.), næstformand. Formandskabet består foruden af formanden og næstformanden af civing. *A. Fredslund Pedersen*. Adm. direktør: generalsekretær *Emanuel Rose*. Tæller 43 specialforbund med 6.500 foreninger og 875.000 aktive og 500.000 passive medlemmer. Organisationen udgiver bladet „Idrætsliv“.

Danmarks Olympiske Komite. Jernbanegade 7, 1608 Kbhvn V. Tlf. 14 66 44. *Protector: Hds. Majestæt Dronningen*. Stiftet 27 marts 1900. Formål: at tilrettelægge og gennemføre Danmarks deltagelse i olympiske lege og tilvejebringe midler dertil. Den internationale Olympiske Komité's repræsentant i Danmark er kmhr., hofjhm. *Ivar E. Vind*, der tillige er fast medlem af Danmarks Olympiske Komité's bestyrelse. I øvrigt består bestyrelsen af: Grosserer *G. Schack* (R¹), formand; kontorchef *H. Jespersen*, generalsekretær; direktør *F. Aa. Hansen* (R.), kasserer; oberst *A. Lohmann-Kragh* (R¹); direktør *K. G. Buck* (R.); advokat *Kurt Møller*. bogtrykker *Robert Kristensen*.

De Danske Skytte-, Gymnastik- og Idrætsforeninger. Strandg. 8, 1401 K. Tlf. Amager 7822. *Protector: Hds. Majestæt Dronningen*. Formål: gennem skydning, gymnastik og idræt og sammenkomster med foredrag, tale og sang at skabe en vågen, sund og virksom dansk ungdom til styrkelse af fædrelandskærligheden og forsvarsviljen i folket. Der er oprettet 40 amts- og dermed ligestillede foreninger med ca. 2.300 over hele landet spredte skytte-, gymnastik- og idrætskredse, som tæller ca. 390.000 aktive og ca. 150.000 bidragydende medlemmer. Generalmajor *H. A. I. Pedersen* (K¹), formand; skoleinspektør *Johs. Clausen*, Hesselager, næstformand; oberst *A. H. Klokke* (K.), Nyråd, formand for skydeudvalget. Gårdejer *Jørgen Johansen*, Tjæreby, Korsør, formand for gymnastikudvalget. Lærer *A. L. Jessen*, Genner, Åbenrå, formand for idrætsudvalget. Organisationen udgiver bladet „Dansk Idræt“. Redaktør: *Preben Christiansen*.

Akademisk Skytteforening. Kontor: *F. Scheibye*, Murergade 9B, 3. tv. 2200 N., tlf. (01) 398331. Stiftet 4 april 1861. Formålet er at gøre den akademiske ungdom skikket til at deltage i fædrelandets forsvar, sport, hjemmевærn og anden idræt. Direktør *M. Løppenthien*, formand; direktør *Th. Franck*, næstformand; civilingeniør *Peter N. Krarup*, kasserer; ekspeditionssekretær *Niels Skibby*.

Kjøbenhavns Skytteforening. Hostrups Have 18, 2. th. 1954 V., tlf. 350352. Stiftet 1862. Formål: gennem sine virkemidler at arbejde for at skabe en vågen og sund ungdom og en viljefast og dygtig manddom til styrkelse af fædrelandskærligheden og forsvarsviljen i vort folk. Formålet søges opnået ved at øve skydning som idræt blandt unge og ældre, ved at værne om foreningens gamle traditioner og ved at se fremad med åbent blik og sind for, hvad der gælder folket og fædrelandet med særligt henblik på hovedstadens forsvar. Oberstløjtnant* *G. Münster* (R.), formand; fabrikant *K. A. Rasmussen*, næstformand; *H. F. Schourup Sørensen*, forretningsfører.

Det Kgl. Københavnske Skydeselskab og Danske Broderskab. Sølyst, 2930 Klampenborg. Tlf. Ordrup 9285. Antages stiftet ca. 1334. Selskabets ældste skrå er af 23 maj 1447. I tiden 1 maj-30 septbr. afholdes skiveskydning hver onsdag og i august eller septbr. Kongefugleskydning. Selskabet ejer ejendommen „Sølyst“, Emiliekildevej, Klampenborg. Understøttelsesfondet ejer ca. 80.000 kr. Medlemsantal: ca. 150. Selskabets formand er det pågældende års fuglekonge, landsretssagfører *Bjørn Müllertz*. Kaptajn* *K. Kiær-Andersen* (R¹), sekretær.

Dansk Jagtforening. Bredg. 47, 1260 K. Tlf. (01) 130614 og 131214. *Protector: Hs. kgl. Højhed Prins*

Henrik. Stiftet 8 juni 1884. Formål: at værne og op-hjælpe vildtbestanden ved medvirken til gennemførelsen af bestående love og jagtens udøvelse og vildtets fredning, ved modarbejdelse af krybskytteri, ved belønning af dem, der særlig gavner foreningens formål, samt ved på anden måde at virke for vildtets og faunaens beståen og ophjælpning. Skovrider, dr. agro. *Kj. Ladejoged* (R.), Marselisborg skovridergård, Århus, formand; forstkandidat *S. E. Jacobsen*, sekretær.

Danske Studenters Roklub. Strandvænget, 2100 Ø. Tlf. kontoret: 29 63 26, medlemmer: 29 63 60. Stiftet 1917 ved en sammenslutning af Akademisk Roklub og Polyteknisk Roklub. Fuldmægtig, cand. jur. *Age Bang*, formand, tlf. Tria 359.

Det danske Spejderkorps. Lundsgade 6, 2100 Ø., tlf. (01) 26 12 11. Stiftet 1910. (Spejderarbejdet begyndte 1909). Den 1 januar 1973 sammensluttedes Det danske Spejderkorps med Det danske Pige-spejderkorps i et nyt spejderkorps med navnet Det danske Spejderkorps. Korpset består herefter af ca. 900 grupper med ialt 41.000 medlemmer. Pige-spejderchef: *Bente Øst Hansen*. Drengespejderchef: *John Grevy*. Formand for korpssstyrelsen: fru *Anna Berthelsen*, Lemvig. Næstformand: landsretssagfører *Johan Kromann*.

Friluftsrådet. Fællesrepræsentationen for friluftslivets organisationer i Danmark. Kontor: Kjeld Langsg. 14, 1367 K. Tlf. Minerva 4401. Friluftsrådet har ca. 2½ mill. medlemmer. Formål: at støtte og opmuntre sundt friluftsliv under velordnede former og repræsentere friluftslivets interesser over for offentligheden og de offentlige myndigheder. Bestyrelse: direktør *M. Lichtenberg* (R¹), (M.T.Kha.), formand; grosserer *Gudm. Schack* (R¹), næstformand; kontorchef, lektor *Frede Lauritzen* (M.T.Kha.), kasserer og sekretær; kontorchef *W.N.B. Horsten* (R¹), (C.F.F.H.), sekretær; turistdirektør *S. H. Acker* (R¹); forretningsfører *R. Dupont*; redaktør *Tage Christian- sen*; civiløkonom *Valborg Sandberg*.

F.I.A. (Federation Internationale de l'Automobile). Skovrider dr. agro *Kjeld Ladejoged* (R.), præsident; *V. Lærkes* (R¹), adm. direktør

Kongelig Dansk Yachtklub.

Langellniepavillonen, 2100 Ø. Tlf. 14 87 87.

Protoktor: Hds Majestæt Dronningen.

Æresformand: Hs. kgl. Højhed Prins Henrik.

Stiftet 3 juli 1866. Formål: at fremme sejlsporten i Danmark; tillige klubhus og fartøjsstation i Skovshoved. Prokurist *Eyvind Peetz*, formand; skibsreder *Bent C. F. Høyer*, viceformand; orlogskaptajn *E. Stærmosé* (R.), sekretær.

Kongelig Dansk Aeroklub.

Rømersgade 19, 1362 K. Tlf. (01) 14 46 55 og 14 68 55.

Stiftet 20 januar 1909. Formål: at udvikle interessen for og fremme aeronautiske foretagender i Danmark samt de videnskaber, der knytter sig hertil, og som landsorganisation dels at varetage dansk flyvning og luftsports interesser, dels at repræsentere udøvere af dansk flyvning og luftsport i den udstrækning disse gennem medlemsskab eller på anden måde er tilsluttet aeroklubben. Civing. *Claus Kettel*, bestyrelsens formand; ingeniør *P. Weishaupt*, generalsekretær.

Civilforsvars-Forbundet. (CFF).

(Tidligere Dansk Luftværnsforening, stiftet 8 juni 1934).

Landskontor: St. Regnegade 12^a, 1110 Kbhvn K., tlf. (01) 120433. Kontortid: 8½—16½ (lørdag lukket).

Civilforsvars-Forbundet er et landsforbund bestående af civilforsvarets frivillige personel, personlige medlemmer, foreninger, forbund, virksomheder og institutioner.

Efter aftale med indenrigsministeren er det Forbundets formål bl. a. at udbrede kendskab i befolkningen til civilforsvaret, vejlede om de beskyttelsesforanstaltninger, den enkelte borger bør træffe, medvirke ved tilvejebringelse af frivillige til civilforsvaret og at assistere myndighederne ved løsningen af civilforsvarsmæssige opgaver.

DKB — Danske Kvinders Beredskab — er en landsorganisation under CFF omfattende alle kvinder, der frivilligt melder sig til civilforsvaret.

Protoktor for CFF:

Hds. Mejestæt Dronningen.

Protoktor for DKB:

Hendes Majestæt Dronning Ingrid.

Præsident:

Borgmester Erhard Jacobsen, M.F.

Direktør:

Palle Simonsen, M.F.

Landsforbundet Frivilligt Dreng-Forbund (FDF).

Hjalmar Brantings Plads 6, 2100 Kbhvn Ø. Tlf. Tria 3710.

Protoktor: Hds. Majestæt Dronningen.

Stiftet 27 oktbr. 1902 på Frdbg af arkitekt Holger Tornøe. FDF er for tiden opdelt i 41 distrikter

1696

Kongelig Dansk Automobil Klub.

Nyropsgade 47, 1602 V. Tlf. (01) 12 68 06.

Protoktor:

Hs. kgl. Højhed Prins Henrik.

Stiftet 30 septbr. 1901. Arbejder for at skabe de bedst mulige betingelser for brugen af motorkøretøjer. Medlem af Fédération Internationale de l'Automobile (F.I.A.). Godsejer *P. V. G. greve Ahlefeldt-Laurvig*, formand; major *K. I. M. A. Timmermann* (R.), (H.T.H.), (Ir.H.4.), (UNEF), generalsekr.

Forenede Danske Motorejere.

Fredriksborggade, 18 1397 Kbhvn K. Tlf. Minerva 8088.

Protoktor:

Hs. kgl. Højhed Arveprins Knud.

Stiftet 18 juli 1909. Formål: at samle landets motorejere og andre interesserede til fremme af motorkørlens sunde udvikling og til varetagelse af medlemmernes praktiske og økonomiske interesser. Medlem af de internationale organisationer A.I.T. (Alliance Internationale de Tourisme) og

med i alt 394 kredse, hvori er optaget 26.500 medlemmer. Sognepræst *J. D. Bitsch-Larsen*, formand for hovedbestyrelsen; *Willy Gravesen*, generalsekretær.

1697

Andre foreninger.

Dansk Kvindesamfund. Kvindernes Bygning, Niels Hemmingsens Gade 10, 1153 K. Tlf. Byen 7837. Stiftet 1871. Formål: Dansk Kvindesamfund arbejder for fuld ligestilling af kvinder og mænd så de på lige vilkår kan gøre deres indsats i hjem, erhverv og det offentlige liv. Dansk Kvindesamfund er neutral i partipolitisk henseende. Dansk Kvindesamfund er tilsluttet Den internationale Kvindealliance. Forvalter betydelige legatmidler til støtte for kvinders uddannelse til selvstændigt erhverv. Foreningen har kredse over hele landet og udgiver bladet „Kvinden og Samfundet“ (redaktør: *Karin-Lis Svarre*). Landsformand: konsulent *Grete Munk Strandengen* 10, 4000 Roskilde. Næstformand: *Mette Groes*, Gertrud Raskvej 90, 9000 Ålborg. Kasserer: *Carry Hedemann*, 4651 Vallø.

Forbrugerrådet. Sekretariatet og „Tænk“, Købmagergade 7, 1150 Kbhvn. K. Tlf. (01) 136311; klagecentralen tlf. (01) 136033. Kl. 9-14 undt. lørdag. Stiftet 1947. Formål: ud fra et forbrugersynspunkt at give udtalelser til statsmyndighederne, at medvirke til, at forbrugerinteresser bliver repræsenteret i kommissioner, råd og nævn, at samarbejde med forskningsinstitutioner, at arbejde for standardisering og kvalitetsmærkning af varer, at drive oplysningsvirksomhed og at samarbejde med tilsvarende forbrugerorganisationer i andre lande. Udgiver af forbrugerbladet „Tænk“, der udkommer 10 gange årlig. Har i samarbejde med Politikens Forlag udgivet „Forbrugerhåndbogen“. Forbrugerrådet er sammensat af følgende 23 organisationer: Akademikernes Centralorganisation, Arbejdernes Oplysningsforbund, Brugsforeningernes Husmoderudvalg, Danmarks Lærerforening, Danske Kvinders Nationalråd, Dansk Kvindesamfund, Danske Studerendes Fællesråd, Dansk Ungdoms Fællesråd, De danske Husmoderforeninger, De samvirkende danske Husholdningsforeninger, De samvirkende danske Husmandsforeningers Husholdningsudvalg, De samvirkende danske Landboforeningers Husholdningsudvalg, Folkeligt Oplysnings Forbund, Folkepensionistforeningernes og Invalideorganisationernes Kontaktudvalg, Foreningen af Danske Husholdningslærerinder, Fællesrepræsentationen for danske arbejdsleder- og tekniske funktionærforeninger, Fællesrådet for danske tjenestemand- og funktionærorganisationer (FTF), Husligt Arbejder Forbund, Kvindeligt Arbejderforbund, Landsorganisationen i Danmark (LO), Lejernes Landsorganisation, Liberalet Oplysningsforbund, Teknisk Landsforbund. Formand: *Lis Groes*, Vesterled 35, 2100 Kbhvn Ø. Kontorchef: *Helle Munch-Petersen*, Silkevej 5, 1113 Kbhvn K.

Studenteforeningen i Aarhus. Adresse: Jordbrovej 6, Kld. 8200 Aarhus N. Foreningen stiftet 1928. Formål: at afholde kulturelle og underholdende arrangementer, at skabe baggrund for politisk debat ved afholdelse af foredrag og diskussioner samt koordinere foreningsaktiviteterne blandt unge under uddannelse. Den daglige Ledelse *Christian S. Christensen*, *Susanne Thomsen*, *Bo Jacobsen*, *Ole Kühl*, *Niels Pontoppidan*, *Jan Kaspersen*.

Københavns Handelsstands Klub. af 1841. Børsen Børgsgade, 1217 Kbhvn K. Tlf. 125865. Foreningens mål er at skabe et samlingssted for handelsstanden til oplysning og adspredelse samt til fremme af standens almene interesser. Den har egne klublokaler, lader afholde foredrag og diskussionsmøder, foranstalter selskabelige sammenkomster og yder rejselegater til unge handelsmænds uddannelse etc. Direktør *Børge Warsberg*, formand; grosserer *Jørgen Plenge* og direktør *G. Svanberg*, (R.), næstformænd.

Til foreningen er knyttet et understøttelsesselskab fortrinsvis for personer, der er eller har været medlemmer af foreningen eller selskabet samt disses efterladte. Direktør *Børge Warsberg*, formand.

Foreningen af 1860. Nørrevoldg. 92, 1358 K. Tlf. (01) 121144. Stiftet 1860 med kulturelt, oplysende formål, foredrag af oplysende art, læseværelser med blade og bøger samt billig restauration i de daglige lokaler Nørrevoldgade 90-92. Trafikkontrollør *G. O. Rimestad*, bestyrelsens formand; lærer *I. P. Christensen*, næstformand; *Ole Riegels*, inspektør og kasserer.

Dansk Adels Forbund. Gothersgade 158, 1123 Kbhvn K. Tlf. Palæ 2846. Formål: at virke til moralsk og materiel støtte for standen og dens medlemmer. Hofchef*, kmhr., *S. E. F. V. L. greve Knuth* (K. D.M.), (Chr.X.M.T.), (Fr.IX.M.T.), formand; koncertsanger *Vagn Hedemann*, sekretær (kontortid: onsdag 15-17). Sekretæren privat tlf. Palæ 4060.

Foreningen af fremmede Magters Konsuler i Danmark, Corps Consulaire. Sekretariat: Strandboulevarden 130, 2100 Kbhvn Ø. Stiftet 15 dechr. 1909. Formål: varetagelse af fælles interesser. Rådets medlemmer: præsident: generalkonsul *V. B. Strand* (K.); vicepræsidenter: generalkonsul *Sv. Å. Vestergaard* (R.), generalkonsul *Preben Harhoff*, konsul *R. E. Holck* (F.Æ.I.5.), konsul *Gouert Nielsen*; vicekonsul *Axel le Dous*; konsul *Ove Hennings* (R.); Generalkonsul *Bent Jørgensen*; vicekonsul *Henning Jørgensen*; konsul *Vagn Klæbel* (R.); generalkonsul *Asger Lindinger*; vicekonsul *Ole Olsen*; generalkonsul *E. Ditz Peschardt*; vicekonsul *V. Thorning-Petersen*; konsul *Sig. Warrer* (R¹); æresmedlem: generalkonsul *C. F. Glad* (R.). I forbindelse med foreningen står et understøttelsesselskab, stiftet 1914, nu 240.000 kr. Formål: at yde understøttelser til tidligere medlemmer og deres efterladte. Generalkonsul *Victor B. Strand* (K.), formand; generalkonsul *E. Ditz Peschardt*, kasserer.

Foreningen for sønderjydske Krigsbeskadede og Faldnes Efterladte. 6100 Haderslev. Stiftet 20 august 1920 til varetagelse af de sønderjydske krigssofres interesser over for samfundet, bl. a. gennem forhandlinger med lovgivningsmagten og regeringen om forsørgelsesproblemet; anerkendt som forhandlingsberettiget organisation. Arbejder for mellemfolkelig forståelse. Ejer et rekreationshjem i Sønderhav. Flensborg Fjord. Omfatter 27 afdelinger over hele Sønderjylland med ca. 750 medlemmer. Udgiver månedsbladet „Krigsinvaliden“. Bestyrelsen (10 medlemmer) består af repræsentanter for de deltagende foreninger. *Max Møller*, Ringgade 252, Sønderborg, formand; *Math. Jensen*, Ryes Møllevej 2, Haderslev, hovedkasserer.

FN-forbundet. Sekretariat: Kompagnistræde 32, 1208 Kbhvn K. Tlf. (01) 123839. FN-forbundets hovedformål er på oplysende og tværpolitisk grundlag at arbejde for en styrkelse af interessen for De

Forenede Nationer, forståelse af nationernes gensidige afhængighed og fælles ansvar for den internationale udvikling, og virkeliggørelse af de principper, som FN bygger på med det mål at udbygge FN til en verdensmyndighed, der kan sikre menneskerettighederne, håndhæve international retsorden og skabe fred, sikkerhed og samarbejde i verden. Ca. 60 organisationer dækkende alle de store politiske partier, oplysningsforbund og et bredt udsnit af fagforeninger, ungdoms- og kvindeorganisationer står sammen med ca. 3500 individuelle medlemmer

bag FN-forbundet. Forbundet udgiver 6 gange årligt „FN-orientering“, som er det eneste tidsskrift herhjemme, der løbende giver orientering om FN's arbejde. Foreningen arrangerer kurser og seminarer samt møder og studiekredse. FN- forbundet er den danske medlemsorganisation af World Association of World Federalists og World Federation of United Nations Associations. Videre er det sekretariat for et samarbejde- og koordinationsorgan for den danske FN-oplysning. Landsformand: Sekretariatschef *Arne Stinus, M.F.*



Den Danske Provinsbank
Århus hovedsæde
Kannikegade 4-6
8100 Århus C
Tlf. (06) 12 25 22



Den Danske Provinsbank
Odense hovedsæde
Flakhaven 1
5100 Odense
Tlf. (09) 11 80 11



PROVINSBANKEN



Den Danske Provinsbank
Aalborg hovedsæde
Gammel Torv 10
9100 Aalborg
Tlf. (08) 12 70 00



Den Danske Provinsbank
København hovedsæde
Nygade 1
1003 København K
Tlf. (01) 14 06 14

HOLMEGAARD ER FULD AF TRADITIONER - og gode ideer...

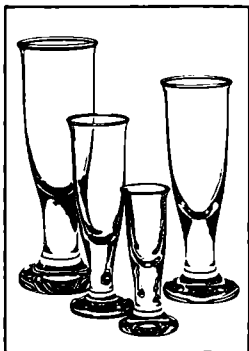

HOLMEGAARD
 OF COPENHAGEN
KONGELIG HOFLEVERANDØR

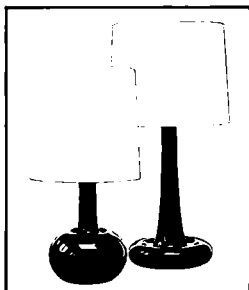

Glas fra Holmegaard er en smuk kombination. De er håndforarbejdede og mundblæste efter århundredgamle traditioner. Og de er designede af moderne kunstnere. Det er godt håndværk. Det er brugskunst. Det er ting af kvalitet.

Fløjter. En gammel, glemt glastype, som Holmegaard har pustet nyt liv i. Høje, slanke glas, der er som skabt til at skåle med. To og to imellem.

Jydepotter. Også her har Holmegaard ladet sig inspirere af de gode gamle dage. Men idag er jydepotterne af glas. Dekorative og især gode til lidt mundgodt.

Fleur. Holmegaard er også lamper. Stilrene og tidløse. Skabt til folk, der kan li' enkle men gode ting. Fleur fås i to størrelser og i to farver, flaskegrøn og mørkeblå.

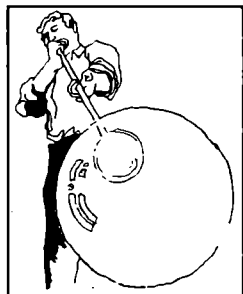

Besøg et glasværk. Kom og se hvordan glasmagerne mestrer den glødende glasmasse. Se hvordan et gammelt håndværk holdes i hævd. Kig ind i vor forretning på Østergade (Strøget) i København og få en brochure over glasværkerne i Fensmark og Odense. Og mens De er der, se så den store udstilling af Holmegaard drikkeglas, kunstglas og lamper. Den er et besøg værd.

HØNG CAMEMBERT DANSK SPECIALITET MED VERDENSRY

HØNG OST ^{A/S}

1724 Velgørende foreninger, stiftelser og legater.

Det kongelige Vaisenhus i København.

(Stiftet af Kong Frederik IV ved fundats af 21 juli 1727).
Nørre Farimagsgade 51, 1364 K. Tlf. (01) 11 03 56.

Protector: Hds. Majestæt Dronningen.

Vaisenhuset understøtter forældrelose børn i hele landet, dels ved pengehjælp, der fordeles gennem stiftelsen, dels ved i Kbhvn at understøtte og under- vise forældrelose og faderløse børn. Vaisenhuset ejer endvidere et optagelseshjem på Scherfigsvej 5, Ø., hvor 17 børn kan opholde sig under moderens sygdom. Vaisenhuset har provent af dets privilegium på bibler, salnebøger og katekismer, samt et årligt bidrag på 2.600 kr. af statskassen. Direktører: biskop *W. Westergaard Madsen* (K¹), direktør *H. B. Horsuøj* (R¹), og skoledirektør *Poul Erik Jacobsen*, Hofchef, kammerherre *K. C. greve Trampe* (S.K.). Kuratorer: bankdirektør *Bendt Hansen*, civing. *V. Thal-Jantzen* (R¹), og landsretssagfører *B. Thal-Jantzen*. *Jørgen Hendriksen*, forstander og inspektør.

Kong Frederik den 7's Stiftelse for hjælpeløse og forladte Pigebørn, især af Almuen.

(På Jægerspris).

(Oprettet af Louise Christine lensgrevind Danner, fundats konfirmeret 23 maj 1874).

Vimmelskiftet 47, 1161 K. Tlf. (01) 152010.

Stiftelsens formål er uden vederlag at give fattige og ulykkeligt stillede pigebørn fra hele landet i alderen fra 2 til 16 år ophold, undervisning og uddannelse til huslig gerning. Siden 1947 optages tillige drenge. Den ejer Jægerspris Gods samt en kapitalformue, ca. 5.000.000 kr. Stiftelsen har ca. 100 børn under sin forsyng. Bestyrelse: højesteretssagfører *T. Christensen* (R.), formand; professor, dr. phil. *Roar Skovmand*; overlæge, dr. med. *Emma Vestergaard* (R.), advokat *Egil C. A. H. Koejoed*, sekretær — Godsinspektør *J. Brændegaard*, økonomi- chef; administrator, forstkandidat *J. E. Due*, skovrider.

1725

Børnehjem.

Sødbørnshjemmet „Danmark“ under protektion af Hds. kgl. Højhed Arveprinsesse *Caroline-Mathilde* (R.E.). Rosavej 11, 2930 Klampenborg. Tlf. Ordrup 1340. Højesteretssagfører *P. Hjeremind* (R¹), for- mand og kasserer. Ejendommen anvendes for tiden som børnehave for 52 børn. Fru *Inge Møller Jensen*, børnehaveleder.

Frøken *Josephine Schneiders* Børnehjem. Hjem- mene optager børn fra 2-16 år, uden hensyn til, hvor de er hjemmehørende; ved privat anbringelse mod betaling af plejepenge efter nærmere aftale. For børn med særlige evner eventuel hjælp til videre uddannelse. Børnehjemmene disponerer over

62 pladser, fordelt på 4 hjem i Kbhvn og omegn. fhv. viceborgmester *Nanna Rasmussen*, Toxvej 3, Bagsværd.

Børnehjemmet „Bethlehem“. Høje Sandbjerg, 2840 Holte. Tlf. 802038. Optager forældrelose eller særlig ulykkelig stillede drengebørn, yder dem underhold til konfirmationen og understøtter dem til det 18. år. Bogtrykker *Kr. Eriksen*, Borups Allé 138, formand; *Sigvard P. Jensen*, forstander.

Børnehjemmet af 1870. Helgesensg. 2, 2100 Ø. Protector: Hds. Majestæt Dronningen. Hjemmet er p. t. omdannet til 2 vuggestuer: vuggestuen i børnehjem- met af 1870 og vuggestuen v. Sortedamssøen. Kon- torchef v. Rigshospitalet, cand. jur. *Jørgen Behrend*, bestyrelsens formand; direktør *Ole Laage-Petersen*, kasserer.

Ormslev Børnehjem. Lemningvej 101, 8361 Hasselager, tlf. (06) 283104. Optager elever i skole- alderen, 30 pladser. Tilsynsrådets formand: bank- direktør *Ove Mikkelsen*, Århus. Forstander: *Toni Hübschmann*.

Foreningen af 23 April 1882 med Børnehjemmene „Dohns Minde“ og „Øresundshøj“, 2920 Charlotten- lund. Formål: at antage sig og opdrage forældrelose og andre ulykkeligt stillede børn. „Dohns Minde“ kan modtage 30 børn (forstander: frk. *Solveig Andersen*), „Øresundshøj“ 12 børn (forstander: frk. *Julie Jørgensen*). Højesteretssagfører *N. J. Gor- rissen* (K¹), bestyrelsens formand; direktør *E. H. Larsen*, (R.), kst. næstformand; bankdirektør *H. Buchard*, kasserer.

Landbrugskolonierne for Børn.

1726

Landgreven 4. 1301 K. Tlf. (01) 11 46 40.

Oprettet med det formål at antage sig til opdra- gelse og forsørgelse børn af ubemidlede forældre, som anbringes i kolonier på landet med højest 20 børn i hver koloni og beskæftiges med landbrug, havebrug samt kreaturers røgt og pleje. Børnene, der optages inden deres fyldte 4. år, forbliver i kolo- nierne så vidt muligt indtil deres 18. år. Stiftelsen har 2 kolonier i virksomhed: „Frihedslyst“ ved Hørs- holm og „Heibergs Gave“ ved Ringkøbing. Kontor- chef i finansmin. *L. Frederiksen* (R¹).

Komiteen for Danske Venner af SOS-Børnebyerne.

Komiteens opgave er i snævert samarbejde med SOS-Kinderdorf International, der har hovedsæde i Wien, at fremme og understøtte SOS-Børnebyerne i hele verden, i særdeleshed i udviklingslandene. Fru *Gerda H. C. Hansen*, præsident; generalkonsul, lands- retssagfører *B. Husted-Andersen*, vicepræsident. — Forretningsfører: kontorchef *Alfred C. Feirup*, Peter Bangsvej 129, 2000 Kbhvn F.

Asylselskaber.

Dronning Caroline Amalie's Asyl og Asylskole. Rignsgade 36, 1316 K. Tlf. Palæ 1994. Asylet stiftet 7 maj 1829 og asylskolen 19 septbr. 1841. Asylskolen er indtil videre lukket. Asylet er omdannet til en hel- og en halvdags børnehave og et fritidshjem. Bestyrelsen: landsdommer *J. Mundt* (R.), fhv. inspektør ved Danmarks tekniske højskole *G. C. C. Ulrich* (R.D.M.). Bestyrelsen for børnehaver og fritidshjem: fru *Sonja Schmiegelow*, formand; fru *Michala Hartmann*; fru *Mee Hartmann*; fru *Eva Hoffmeyer*; fru *Sonja d Rogvi*; dr. med *Erik Trier*, samt de til enhver tid valgte forældrerepræsentanter. Legatbestyrelsens sekretær og børneinstitutionernes kasserer: landsretsassagfører *H. Kirketerp-Møller*.

Kong Christian den Niendes og Dronning Louises Jubilæumsasyl. Valdemarsg. 21, 1665 Kbhvn V. Tlf. Vester 6828x. Stiftet 1892 ved „Det Kgl. københavnske Skydeselskab og danske Broderselskab“'s gave af grundkapital 30.000 kr. og af grund og derpå — ved hjælp af gaver fra skydebrødrene m. fl. — opført bygning i Valdemarsgade på Vesterbro, indviet 11 august 1894. I stueetagen er småbørnsasylet for henved 80 børn indtil 7 års alderen. 1. sal udlejes til Kbhvns kommune til fritidshjem for større, skolepligtige børn. Bestyrelse: ingeniør *Ivan Lystager*, formand; tandlæge *M. Plesner Søndergaard*; murermester *Osvald Knudsen*; sekretær; prokurist *Poul Holm*; — bogholder *G. Hastrup*, kasserer. Frk. *Gretelise Andersson*, forstanderinde.

Det Københavnske og Nørrebro's Asylselskab. Fredericiagade 84, 1310 Kbhvn K. Tlf. (01) 154108. Protektor: *Hds. kgl. Højhed Arveprinsesse Caroline-Mathilde* (R.E.). Stiftet 1835. Ejer følgende asyl (børnehaver): Asylet af 28 maj (p. t. udflytterbørnehave „Bøgely“ pr. Springforbi). Amagergade 2, Sct. Peders Stræde 12. Blegdamsvej 31, Jagtvej 54, Sundbyernes asyl i Frankrigsgade 3, Ålekistevej 12 og Dybendalsvej 65. Åbne fra kl. 6,30-17 og afgiver plads for ialt 530 børn i en alder af 3 til 7 år samt fritidshjem for 46 børn i skolepligtig alder. Selskabet har desuden et rekreativshjem i Rådved „Bøgely“ med plads for 40 børn året rundt og „Skovly“ ved Præstø til 48 børn. Asylets bestyrelse: Kordegn og socialrådgiver *Frank Hansen*, formand; fru borgmester *Else Estrup*; skoleinspektør *Rud. Holmberg*; advokat *Niels Johan Petersen*; konsulent *John Simonsen*; direktør *Frøde Schwartz*.

727 Dronning Louises Asylselskab. Bjelkes Allé 45, 2200 Kbhvn N. Tlf. Taga 9249. Protektor: *Hds. Majestæt Dronningen*. Stiftet 1888 af Dronning Louise. I selskabets asyl i Bjelkes Allé, hj. af Stefansgade, er optaget 84 børn under 7 år. Bestyrelse: journalist *Lis Møller, M.F.*, formand; kabinetssekretær *M. Wahl*; afdelingsleder *Henning Collstrup*, kasserer; institutionsleder *Karen Ytting*; fhv. forstanderinde *Inge Oldenburg*; landsretsassagfører *E. Dietrichson* (R.). — *Margrethe Hviid*, asylets leder.

Asylselskabet for Frederiksberg. Stiftet 1900. Asylet Adilsvej 3, 2000 F., er anerkendt til 95 børn. Bestyrelse: skoledirektør *Poul E. Jacobsen*, formand; socialdirektør* *E. S. Haastrup* (R.), (H.T.C.F.), sekretær; skoleinspektør, fru *Kamma Madsen*, kasserer. — *R. Kreutzfeldt*, forstanderinde.

Sct. Jacob Sogns Folkebørnehave (Kronprinsesse Louises asyl). Østerbrog. 57, 2100 Ø. Denne børnehave, der skyldes bestyrelsen for Lægeföreningens

boliger i forbindelse med i asylsagen interesserede borgere sin tilblivelse, indviedes 1871 og er opretholdt ved legater og Hds. Majestæt Enkedronning *Louises* gaver igennem 55 år. Den søges af henved ca. 45 børn daglig. Frk. *Nancy Tschentscher*, leder; advokat *Jørgen Gamborg*, administrator.

Dronningens Asyl, 5000 Odense. Stiftet 1837. Ca. 1728 60 børn. Biskop *K. C. Holm* (R¹.), formand; *Helga Kristensen*, bestyrerinde, tlf. 124492.

Arveprinsesse Carolines Børneasyl i Aarhus. Stiftet i 1836. Statsunderstøttet fra 1925. Har sin egen bygning på hjørnet af Samsøgade og Hjarnøgade. Besøges daglig af ca. 70 børn. Sognepræst *P. Knudsen*, Århus, bestyrelsens formand; skoleinspektør *Hans P. Petersen*, Samsøgades skole, Århus, kasserer. — Frk. *Anna Christensen*, forstanderinde.

Andre velgørende selskaber.

1729

Det søsterlige Selskab. Stiftet 31 juli 1790. Har indtil sommeren 1950 underholdt en skole for uformuende embeds- og bestillingsmænds samt borgernes døtre. Forskellige legater, for tidligere elever, er knyttet til selskabet. Efter skolens nedlæggelse anvendes selskabets kapital til andre velgørende formål. Direktører: kontorchef i undervisningsmin. *Ida Dybdal* (R.), der tillige fungerer som sekretær for direktionen, formand; departementschef* *K. Paludan-Müller* (K¹.D.M.); afdelingschef i undervisningsmin. *V. Hammer* (R¹.); seminarierektor *Hanne Søndergård Madsen*.

Det kvindelige velgørende Selskab. Skyttebjerg 91, 2850 Nærum, tlf. (01)804256. Protector: *Hds. Kgl. Højhed Prinsesse Margaretha* (R.E.). Stiftet 1815. Formål: at belønne husassistenter for lang og tro tjeneste. Kapitaler, som dels ejes af selskabet, dels administreres af samme, udgjorde pr. 31. decbr. 1970 nom. 501.000 kr. Grevinde *Rose Moltke* overbestyrerinde; bankinspektør* *A. A. Eken* (R. D.M.) og højesteretssagfører *J. Bruun* (R¹.), kassedirektører; afdelingschef *N. G. J. L. Bardenfleth*, sekretær, regnskabsfører og kasserer.

Det forenede Velgørhedsselskab. *N. Toft*, Borups Allé 154, 2200 Kbhvn N. Stiftet 1832. Støtter en skole, Frederik Barfods skole, der drives som eksamensberettiget hoved og realskole. Elevantal 156. Landsagfører *N. Toft*, bestyrelsens formand.

Foreningen Unge Kvinders Vel. Formål: at søge at hjælpe unge kvinder, som er kommet ind i uheldige forhold, og i øvrigt give enhver ung pige, som er uden midler og som mangler den fornødne støtte af familie og pårørende, ophold og hjælp ved pladsøgning for at forebygge, at de kommer ind på løstgighed. Direktør *Poul Gaarden*, formand. — Forstanderinden: *Krogsgade 1, 2100 Ø., tlf. Øbro 4737*.

Ensomme Gamles Værn. Tingskiftevej 2, 2900 Hellerup, tlf. HE 9200. Protektor: *Hds. Maj. Dronning Ingrid*. Stiftet i 1910 af pastor *Hermann Koch*. Formål: at hjælpe ældre mennesker til at klare sig selv bedst og længst muligt som livsglade og aktive medlemmer af samfundet i de boliger og i det milieu, de foretrækker, og at bidrage til at opfylde deres bolig- og plejebehov. Institutionen driver „Hermann Koch gården“ Hornemanns Vænge 9, Valby, „Store Tuborghjemmet“, Strandvejen 123, Hellerup, „William Boas gården“ Vigerslev Allé 169, Valby, omsorgscentret „Peder Lykke Centret“, Peder Lykkesvej

65, København S, 23 vinterstuer, 22 dagcentre med hobbyklubber, lørdags-søndagstuer, feriestederne og kursusjendommene „Krogsholmgaard“ i Trørød, „Fredensborgskolen“ i Fredensborg og „Den Jyske Pensionisthøjskole i Nr. Nissum“. Institutionen råder over 10 indenlandske og 2 udenlandske feriesteder, og sender hvert år ca. 4000 ældre på ferie. Under projektering og opførelse er ca. 1400 kollektivboliger og plejeboliger i Hørsholm, Frederiksberg, København, Greve, Hasle, Karlebo, Lyngby, Nivå, Valby, Emdrup, Søllerød og Ullerslev. Overpræsident, greve *C. A. C. Moltke* (K¹.D.M.), formand for repræsentantskabet; højesteretssagfører *N. J. Gorrissen* (K¹.), formand for bestyrelsen; direktør *Niels Salicath*, næstformand for bestyrelsen; direktør *Jørgen Amundsen*, kasserer; direktør, cand. polit. *Jørgen Theisler*, institutionens direktør.

Skovtoftehjemmene. Stiftet 1877. Har til formål på kristent grundlag at udføre et opdragende og rådgivende arbejde for unge piger fra hele landet samt uddannelse af børneforsorgsmedarbejdere. 1) *Skovtofte Børneforsorgsseminarium*, Virum. Rektor *Otte Krabbe*. 2) Ungdomshjemmet *Skovtofte*, Bülowsvej 22, 2000 Kbhvn F. Forstander: frk. *M. Nielsen Teestrup*. 3) Mødre- og spædbørnshjemmet „Bethesda“, Århus. Forstander: frk. *Marie Pedersen*. 4) Skole- og ungdomshjemmet „*Skovly*“, Trørød pr. Vedbæk. Forstander *Johs. Philipsen*. Formand for Skovtoftehjemmenes bestyrelse: landsretssagfører *E. Fris-Hansen*, Frederiksberggade 10, 1459 Kbhvn K., tlf. 11 23 08.

1730 Børneringen. Gentoftegade 51, 2820 Gentofte, tlf. Gentofte 3915 og Studiestræde 21. 1455 K., tlf. 14 28 06. *Protector: Hds. Maj. Dronning Ingrid*. Børneringen er en børne- og ungdomsforsorgsorganisation, der på kristent grundlag har til formål at oprette dag- og døgninstitutioner i form af vuggestuer, børnehaver, fritidshjem, klubber, skolehjem og spædbørns hjem m. v., at yde de tilsluttede institutioner vejledning og bistand, at oprette og drive feriekolonier og tandlægeklinik, og at være dem behjælpelig ved regnskabsafklæggelse og revision samt ved forhandlinger med myndighederne om tilskud. Formand: civilingeniør *Niels Thorsen*. Forretningsfører: frk. *Dagny Kirkegaard*.

Foreningen af 1837. (Børneforsorgsforening). Pilestræde 29-31, 1112 K., tlf. (01) 127822. Modtager børn i alderen fra 2 til 16 år i de af foreningen ejede børne- og skolehjem. Ejer skolehjemmet „Roskilde Hvile“ Roskilde (med plads til 36 børn), børnehjemmet „Vallø Strand“ pr. Køge for 36 børn, skolehjemmet „Værebro“ pr. Ølstykke for 29 drenge, skolehjemmet „Fårupgård“ pr. Jelling, for 30 drenge samt børnehjemmet „Hjortebjerg“, Karleby, Nykøbing Falster, for 15 børn. Har i alt taget sig af 8.525 børn og har for tiden ca. 150 børn under omsorg. Landsdommer *J. Mundt* (R.), formand; *Finn á Rógví* (R.), kasserer.

Børnesagens Fællesråd er en sammenslutning af De Danske plejehjemsforeninger, Kristelig Forening for Børne- og Ungdomsforsorg, Dansk Børnehjemsforening, Foreningen af skole- og ungdomshjem, Foreningen af børne- og ungdomsforsorgens korttidshjem og ungdomspensioner, Landsforeningen af Bestyrelser for Daginstitutioner. Foreningen „Jysk Børneforsorg“, Foreningen „Ungdommens Vel“, Landsforeningen af bestyrelser og tilsynsråd for døgninstitutioner. Landsforeningen Ungdomsringen.

Landsforeningen Ungbo, FBU Forældreforeningen for Børne- og Ungdomsforsorgen. Rådet består af 16 repræsentanter for disse 12 landsomfattende organisationer. Landsforeningen af Bestyrelser for Daginstitutioner og har hver 3 medl. De øvrige foreninger hver 1 medlem. Fællesrådet er af socialministeriet anerkendt som forhandlingsberettiget organ for ejere af og bestyrelser for anerkendte private opdragelseshjem og institutioner for forebyggende børneforsorg: det udgiver „Børnesagens Tidende“, forestår landsindsamlingen „Børnesagens Julestjerne“ og julekollekten i kirkerne, foranstalter det årlige børnesagsmøde på Nyborg Strand. Fællesrådet er repræsenteret i Dansk Sektion af Nordisk Sammenslutning til Værn for Børn og Unge. Fællesrådet vælger formand og næstformand for 1 år. Socialinspektør *Ellar Andersen*, Holbæk, formand; kontorchef *Axel Thomsen*, sekretariatet Blågårdsgade 15B, 2200 Kbhvn N., tlf. (01) 392322.

De danske Plejehjemsforeninger. Kontorchef *Søren Korsgaard*, hovedbestyrelsens sekretær. Sekretariatet: Blågårdsgade 15B, 2200 N. tlf. (01) 392322. Sammenslutningen består af i alt 35 foreninger fra hele landet og har ca. 2.000 børn under forsorg, hvoraf den væsentlige del er i familiepleje. Plejehjemsforeningerne har justitsministeriets autorisation til at formidle adoptionssager. Driver en række børnehjem samt fritidshjem, børnehaver, vuggestuer og feriekolonier. Socialinspektør *Ellar Andersen*, Holbæk, hovedbestyrelsens formand.

Præmieselskabet for Plejemødre. Vicekontorchef, cand. jur. *Viggo Løn*, Dr. Tværgade 40, 1302 K., tlf. 154819. *Protector: Hds. kgl. Højh. Arveprinsesse Caroline-Mathilde* (R.E.). Selskabet søger at fremme en god og kærlig behandling af plejebørn ved uddeling af præmier til plejemødre. Grosserer *Peter Karberg*; bestyrelsens formand, grosserer *Flemming Karberg*, kasserer; vicekontorchef, cand. jur. *Viggo Løn*, sekretær.

1731

Kristelig Forening for Børne- og Ungdomsforsorg. Hovedkontor: Rosengården 12, 1174 Kbhvn K., tlf. (01) 15 81 74. Har til formål på kristen grund at udføre et rådgivende og opdragende arbejde for børn og unge fra hele landet. Rådgivning for forældre med børn og unge, der har det vanskeligt, Rosengården 12, 1174 København K. Råder over følgende institutioner: Aalborg Børneforsorgsseminarium „Raaens-Minde“, Aalborg, Frederiksberg ungdomspension, Frederiksberg, for drenge (16-20 år), Gentofte ungdomspension, Gentofte, for unge (16-20 år), Skolehjemmet „Hostruphøj“, Hobro, for piger og drenge (7-16 år), Skolehjemmet „Hvidborg“, Hvidovre, for drenge (7-16 år), Ungdomshjemmet „Højbjerggård“, Herlev, for unge stofmisbrugere, Børnehjemmet „Kildebjerget“, Stouby, for søskende (2-16 år), Børnehaven „Lykkesholm“, Gentofte, Skolehjemmet „Solhjem“, Haslev, for drenge (7-16 år), Ungdomshjemmet „Thorshøjgård“, Tåstrup, for drenge (16-20 år), Skolehjemmet „Unnerupgård“, Vejby, for piger og drenge (12-16 år). Rektor, cand. psych. *Niels Kyndrup*, Ribe, formand. — Leder: kontorchef *V. Damkjær*.

Selskabet af 7 September 1898 til Støtte for faderløs Ungdom. Støtter faderløse unge (fra skoler i Storkøbenhavn) under deres uddannelse. Kontor: fru *Rita Grimmig-Kristensen*, Adilsvej 15, 2000 F., tlf. GO 146 v. Viceskoleinspektør *Asger Dragsholt*, bestyrelsens formand.

1732

Ungdommens Vel. KFUM og KFUK's børne- og ungdomsforsorg og bj. v. Vejle Fjord, har det formål på kristen grund at udføre et forsorgsarbejde blandt den del af vort lands børn og unge, som er kommet på afveje eller står i fare derfor. Virksomheden er statsanerkendt og står under de pågældende statsmyndigheders tilsyn. Arbejdet udføres dels i institutioner, som foreningen driver, dels ved fremskaffelse af egnede kristne plejehjem og læresteder, og dels ved medarbejdernes og medlemmernes arbejde blandt børn og unge, således som dette til enhver tid er muligt. Arbejdet begyndtes omkring århundredskiftet af en kreds af præster og kristne lægfolk og i nøje kontakt med menigheden. Foreningens institutioner er: Ungdomshjem: „Seden Enggaard“, Seden, Odense; „Birkelund“, Seden, Odense; „Dybbøl Gartnerhjem“, Dybbøl; skolehjemmet „Ved Vejle Fjord“, Bredballe, Vejle; børnehjem: „Dommergården“, Bjerre, Hornsyld „Erritsøbus“, Erritsø, Fredericia; ungdomspensioner: „Bieringhus“, Esbjerg; „Ny Møllegaard“, Odense. Provst *Waage Beck* (R.), 9310 Vodskov, formand; forretningsfører *Sv. Aa. Vinkel-Jørgensen*, Blichersvej 106, 5000 Odense, tlf. (09) 120646, kasserer, giro: 11006.

Landsforeningen „Arbejde adler“. Pile Allé 1, 2000 F., tlf. (01) 311021. Stiftet 3 februar 1911. Formål: at hjælpe hjemløse mænd materielt og åndeligt. Foreningen har før tiden 3 kolonier i drift. Forretningsudvalget: *J. Luther Mortensen*, formand; forstander *F. Tange*, næstformand og kasserer; politimester* *O. Kann* (R.); sognepræst *P. J. Ebbesen*; sognepræst *P. Gammelgaard Poulsen*.

733 Københavns Arbejdshjem. Stiftet 20 januar 1894. Generalsekretær, pastor *F. V. Eilschou Holm* (R¹), Classensgade 17, 2100 Ø., tlf. Øbro 7875, formand.

Kofoeds Skole. Dronningensgade 34, 1420 K., tlf. Amager 5212. Stiftet 28 marts 1928 af kordegn *Hans Chr. Kofoed*. Social-pædagogisk institution for mænd og kvinder med sociale vanskeligheder. Omfatter følgende institutioner: Kofoeds Skole, Dronningensgade 34; Kofoeds Træningsskole, Store Magleby; Holger Nielsens Ungdomsbolig, Peder Lykkesvej 45. *J. Lange Jacobsen, T. Glad* (R.) og *Ove Bangsgård*, forstandere; landsretssagfører *C. P. K. Lauritzen* (R.), formand for bestyrelsen; dr. med. *Gunnar Auken*, formand for repræsentantskabet.

Danske Afholdsselskabers Landsforbund. Frederiksborggade 12, 1360 K., tlf. (01) 151326. Formand: Pastor *Børge Beck*. Landssekretær *Ove Christensen*. Landsforbundet omfatter 15 afholdsorganisationer med ca. 40.000 medlemmer. Institutioner tilknyttet afholdsbevægelsen: Afholdsbevægelsens studie- og oplysningscentral — Danmarks Afholdsbibliotek: Frederiksborggade 52, 1360 K., tlf. (01) 151326. Afholdsbevægelsens behandlingsinstitutioner, Kronprinsessegade 54, 1306 Kbhvn K. A-Forsikring, gensidigt forsikringsselskab for afholdne, Frederiksborggade 52, 1360 Kbhvn K. Midtjysk Ungdomsskole, 7361 Ejstrupholm. Børnehaven, Det hvide Baand, Dannebrogsgade 1, 1660 Kbhvn V.

734 Dansk Forsorgsselskab. Stiftet 9 januar 1951. Virker for forsorgen for personer, der er kommet i konflikt med straffeloven, udøver økonomisk hjælpevirksomhed, foretager de i retsplejeloven påbudte personundersøgelser med henblik på opnåelsen af betinget dom og fører tilsyn med personer, der fritages for tiltale eller anses med betinget dom eller som prøvelsløsladte eller i øvrigt ved dom eller administra-

tiv beslutning sættes under tilsyn af selskabet, forestår driften af optagelseshjemmet „Lyng“ og specialarbejderskolen „Asserbølgaard“ samt ungdomspensionerne „Brøndbyhus“, „Skejby“ og „Ringgaarden“ for unge mænd og „Engelsborg“ for unge mænd og kvinder. — Selskabet viderefører den virksomhed, som tidligere har været udøvet af „De danske Fængselselskabers Fællesbestyrelse“, Fængselshjælpens og Fængselselskabernes Samvirke (Dansk Værne- og Tilsynsselskab)“ og de dertil tilsluttede foreninger og selskaber.

Direktør *Paul Gaarden*, formand; højesteretsdommer *Helga Pedersen* (K.), næstformand; direktør *E. Friehling* (R.), tilsynsførende med kasse- og regnskabsvæsen; kriminaldommer *A. Hye-Knudsen* (R¹), bestyrelsens kommitterede.

Selskabets centralkontor: Vester Voldgade 94, 1552 V., tlf. (01) 123310 (9-16). *J. Johnsen*, centralkontorets 7. afdeling, Nørrebrogade 9, 2200 N., tlf. (01) 393652.

Selskabet har følgende lokale afdelinger: Roskilde afdeling, Algade 49², 4000 Roskilde, tlf. (03) 358033; Hillerød afdeling, Slotsgade 53¹, 3400 Hillerød, tlf. (03) 260122. Ålborg afdeling, Algade 65, 9000 Ålborg, tlf. (08) 131000; Viborg afdeling, Erik Glippingevej 6, 8800 Viborg, tlf. (06) 625200; Århus afdeling, Vester Allé 26, 8000 Århus, tlf. (06) 128911; Kolding afdeling, Bredgade 10, 6000 Kolding, tlf. (05) 526400; Esbjerg afdeling, Haraldsgade 73, 6700 Esbjerg, tlf. (05) 130833; Fyns afdeling, Nedergade 35, 5000 Odense, tlf. (09) 116275; Lolland-Falster afdeling, Langgade 17¹, 4800 Nykøbing F., tlf. (03) 851134; Bornholms afdeling, Sandflugtsvej 30, Knudsker, 3700 Rønne, tlf. (03) 951643.

Der er desuden knyttet lokale afdelinger til de under fængselsvæsenet hørende anstalter.

København og Omegns Sygehjem.

Ordrupvej 30, 2020 Charlottenlund. Tlf. 63 00 12.

Stiftelsen trådte i virksomhed 1859 og yder hjem for sådanne agtværdige og trængende personer af begge køn, navnlig af borger- og embedsstanden, som skønnes nærmest at høre hjemme i Kbhvn og omegn, og som lider af uhelbredelige og langvarige sygdomme og derfor ikke kan forblive henliggende på sygehospitalerne.

Politimester *Jørgen Smith*, næstformand formand; landsretssagfører *J. Helweg-Larsen*, formand; *Erik Wiil*, forstander og kasserer; *Ib Gyntelberg*, læge; *H. A. Skjot-Pedersen*, præst.

Den Danske Diakonissestiftelse.

Peter Bangsvej 1, 2000 F. Tlf. Faasan 8823.

Protektor: Hds. Majestæt Dronningen.

Stiftet i 1863 af Dronning Louise. Diakonissestiftelsen har et hospital med 300 senge og tre plejehjem: Sarepta (48 pladser), Mara (14 pladser) og Salem (44 pladser). To daginstitutioner for børn: Teba med børnehave og småbørnsstue (65 pladser) og en foreløbig børnehave, Peter Bangsvej 12 (18 pladser). Fire rekonvalescenthjem: Willsbo i Farum (10 pladser), Vedbygaard i Ruds-Vedby (20 pladser), komtesse Agnes Lerches rekonvalescenthjem i Jyderup (40 pladser), Johannes og Marie Andersens ferie- og rekreationshjem i Skodsborg (12 pladser).

Socialdirektør, cand. jur. *H. Koldby Nielsen* (R.), bestyrelsens formand; pastor *Erhard Jørgensen*, for-

stander; søster *Marie Dalgaard Jensen*, forstanderinde; direktør *J. Henrichsen*, kasserer; — — — administrationschef.

Overlæger: kirurgisk afd. A.: dr. med. *P. Fogh-Andersen*; kirurgisk afd. B.: dr. med. *H. Brocks* og dr. med. *Aage Willumsen*, medicinsk afd.: dr. med. *Tage Hilden* og dr. med. *Mogens Brandt Kristensen*; røntgenafd.: *Tage Jørgensen* og *Grethe Welin*; anæstesi-afd.: *Paul Mazar de la Garde* og *Hans Pahlé*.

Præster: *H. Steffensen* og *K. J. Nørholm*.

1742

Diakonissehuset Sankt Lukas Stiftelsen.

Børnstorffvej 20, 2900 Hellerup. Tlf. Hørlup 43 46.

Uddanner og udsender søstre i sygepleje, arbejde blandt gamle og børn, og andet diakonalt arbejde. Spiren til virksomheden lagdes 11 novbr. 1886, da „Arbejdsstuerne“ på Nørrebro åbnedes. År 1900 blev virksomheden et selvstændigt diakonissehus. Søstrenes antal er ca. 210. Diakonissehuset har et hospital med 210 senge, heraf 40 senge for langvarigt syge (i Dronning Alexandrines Hus). Dr. med. *Johannes Thyssen* (Dr.K.M.), (M.T.Fi.), (M.T.Kha.). Dr. med. *Kaare Nyholm*, overlæger på almindelig kirurgisk afdeling; dr. med. *Per Schou*, *Jørgen C. Nielsen*, overlæger på gynækologisk afdeling; dr. med. *A. Harrestrup Andersen* (R.), *Finn Jensen*, overlæger på medicinsk afdeling; dr. med. *C. E. Gudbjerg*, overlæge på røntgenafdelingen. Moderations- og frisengsfond til hjælp for ubemidlede. Af andre filialer har Diakonissehuset: *Spædbørnehjem*, Skt. Lukas Vej 9, med plads til 30 spæde børn, „Lundegaard“, Skt. Lukas Vej 7, med plads til 26 børn, Sygeplejeskole, Skt. Lukas Vej 6, og hjem for ældre søstre, „Lindely“, Skt. Lukas Vej 9 A.

I øvrigt arbejder diakonisser fra Skt. Lukas Stiftelsen på 4 syge- og alderdomshjem, 1 på hvile- og rekreatiohshjem, 1 børnehaveseminarium, 2 børnehaver, 1 hjem for evnesvage børn, 1 alderdomshjem for døve, 1 i Kirkens Korshærs arbejde, 1 Sygeplejeskoleforstanderinde og 25 menighedsplejer og sygeplejeforeninger dels i København og dels rundt i landet. 1 søster virker som menigheds søster i den danske menighed i Flensborg og 1 i den danske menighed i Slesvig, 2 søstre som missionærer i Tanzania, 1 i Arabien og 1 på Taiwan.

Fhv. udenrigsminister *Poul Hartling* (K.p.p.), formand; bankdirektør *Borge Knudsen* (R.), kasserer; diakonisse, søster *Signe Krogh*, forstanderinde; *Johannes Müller* (R¹), præst og forstander; *Johs. Jensen*, andenpræst.

Dronning Louises Børnehospital.

Øster Farimagsgade 34, 2100 Ø. Tlf. Tria 87 06.

Den 1 oktober 1971 ophørte Dronning Louises Børnehospital som selvstændig institution. En del af virksomheden er overført til Rigshospitalet, hvor den er sammenføjet med børneafdeling TG. Den samlede afdeling benævnes børneafdelingen TG med Dronning Louises børnehospitals afdeling.

Poliklinikken er ophørt, men afdelingen på Tagensvej driver et lukket ambulatorium.

EEG-laboratoriet er ligeledes ophørt.

Ejendommen, der nu benævnes Dronning Loui; segården, er overtaget af Københavns Kommune og anvendes bl. a. til forskellige børneinstitutioner.

Børneplejestationer, Københavns Kommunes ambulatorium for allergiske sygdomme hos børn og Ambulatoriet for endocrine lidelser og stofskifte-

sygdomme fortsætter deres virksomhed i Øster Farimagsgade 34.

Sankt Josephs Hospital.

Griffenfeldsgade 44, 2200 N. Tlf. 39 44 86

Oprettet 1875. 335 senge. Hospitalsleder: søster *Agnes Cæcilie*. Med. afd.: overlæge, dr. med. *V. H. Mortensen*. Overlæge dr. med. *Ole E. Nielsen*. Kirurg. afd.: overlæge, dr. med. *H. Engberg*. overlæge, dr. med. *E. Skeie*. Narkoseoverlæge *A. Møller-Madsen*, overlæge *Ingrid Arnfred*. Fødeafd.: overlæge, dr. med. *A. T. Kærn*; overlæge, dr. med. *Erik Jørgensen*. Røntgenklinikken: overlæge *M. Roelsgaard*. Centrallaboratoriet: overlæge, dr. med. *W. Daubenmerkl*. Desuden er speciallæger i nervesygdomme, hudsygdomme, øre-, næse- og halssygdomme, øjensygdomme og børnesygdomme knyttet til hospitalet som konsulenter. Sygeplejeskole, forstanderinde: søster *Kirsten Grane*.

Hospitalspræst: *T. Palsø*.

Finseninstitutet.

Strandboulevarden, 2100 Ø. Tlf. (01) 26 08 50.

Finseninstitutet er stiftet 1896 med den opgave at anstille og fremme undersøgelaer over lys- og andre strålers virkninger på den levende organisme, hovedsagelig med det formål for øje at anvende disse stråler i den praktiske medicins tjeneste.

Radiumstationen er stiftet 1914 af landsforeningen til kræftens bekæmpelse.

Fra 1 april 1963 drives de to institutioner under ét.

Direktion: departementschef i indenrigsmin. *J. H. Zeuthen*, formand; prof. dr. med. *Mogens Andreasen*; dr. med. *Ch. Jacobsen* (R¹); departementschef* i finansmin. *E. Dige* (K¹.D.M.); kommitteret: medicinaldir., dr. med. *E. Ammundsen* (K.), Hospitalsinspektør og direktionens sekretær *Aage Frische*.

Institutet består af følgende afdelinger:

Afd. for pathologi: overlæge, dr. med. *Johs. Clemmesen*; anæsthesiafd.: overlæge *H. Ruben*; apoteket: apoteker, dr. pharm. *C. V. Trolle-Lassen*; central-laboratoriet: overlæge *Jens Lintrup*; dermatologisk afd.: overlæge, dr. med. *H. Brodthagen*; Finsenlaboratoriet: overlæge, professor, dr. med. *M. Faber*; kirurgisk afd.: overlæge, dr. med. *A. H. H. Zacho* (R.); medicinsk afd.: overlæge, dr. med. *Nis I. Nissen*; medicinsk isotopo afd.: overlæge, dr. med. *B. Chr. Christensen*; plastikkirurgisk afd.: overlæge, dr. med. *Grete Olsen*; radiofysisk laboratorium: laboratorieforsker, cand. mag. *J. Ambrosen*; radiumstationen: overlæge *Helge Johansen*; kirurgisk leder, dr. med. *A. H. H. Zacho*; røntgendiagnostikafd.: overlæge, dr. med. *Niels Bentzen*; øre-, næse- og hals-afd.: overlæge, dr. med. *Helmer Rasmussen*.

Kysthospitalet på Refsnæs.

4400 Kalundborg. Tlf. (03) 615-909.

Åbnet 1875. Er en stiftelse, der under undervisningsmins kontrol selv forvalter sine ejendomme og øvrige midler. Hospitalets opgave er i samarbejde med Rigshospitalet at virke som helbredelsesanstalt for patienter, hvis helbredstilstand kan forventes bedret ved ophold på kysthospitalet. Sengepladser: ca. 148. Direktion: direktørerne *P. Boelskov* (R¹) og *P. S. Lauridsen* (R¹); tilsynsførende og sekretær for direktionen: inspektør *P. Frederiksen*, Rigshospi-

1743

talet, Blegdamsvej 9, 2100, Kbhvn Ø., tlf. (01) 396633. Overlæger: dr. med. *S. O. Heinild* (Socialpædiatrisk afd.) og dr. med. *Hans Henrik Bohr* (ortopædisk afd.); Inspektør *C. C. Bruun*; Socialpædiatrisk modtageafdeling: Blegdamsvej 13, 2100 Kbhvn Ø., tlf. (01) 396633.

1744

Landsforeningen Evnesvages Vel.

Vester Voldgade 96, 1552 V. Tlf. (01) 14 07 03.

Stiftet 20 januar 1952 af en kreds af forældre til åndssvage med det formål at skabe de bedst mulige forhold for åndssvage på institutioner, i skoler og hjem. Medlemstallet pr. 31 juli 1972: 9.900. Landsretssagfører *Alb. Christensen*, formand; direktør *Jørgen Larsen*, næstformand; forplejningsmester *Stefan Kasbæk*, kasserer; læge *Christen Michélsen*, sekretær; *Børge Werther Olsen*, forretningsfører.

Landsforeningen Sindslidendes Vel.

Skt. Markus Alle 4, 1922 V. Tlf. (01) 37 13 25.

Formål: at udbedre kendskabet til og øge forståelsen for de sindslidendes problemer, at støtte den videnskabelige forskning, at støtte bestræbelser vedrørende udbygning og modernisering af statshospitaler, at bidrage til at forbedre forholdene for udskrevne patienter, og at støtte og fremme arbejde for psykisk lidende. Programredaktør *Eva Ree*, bestyrelsens formand; overlæge *Henning Poulsen*, næstformand; *Bent Pedersen*, forretningsfører.

Kolonien Filadelfia.

4203 Dianalund. Tlf. (03) 56 42 00.

Statsanerkendt hospital for epileptiske og psykiatriske sygdomme samt nervesanatorium. Stiftet 1897 af læge A. Sell. Sengepladsernes antal er f. t. ca. 650, hvoraf ca. 400 for epileptikere, 150 for sindssyge og 100 for nervøse, fordelt i 20 bygninger (foruden økonomibygninger m. v.). Desuden er ca. 400 patienter anbragt i kontrolleret familiepleje i den nærmeste omegn samt i plejecentraler på Sjælland og i Jylland. Patienternes pleje udføres bl. a. af diakonisser og diakoner, uddannet på stedet gennem en 3-årig skole. Der modtages patienter fra hele landet. *V. Fuglsang-Frederiksen* og *J. Danielson*, overlæger ved epileptikerafdelingerne; *Holger Voldby*, overlæge ved nervesanatoriet; *J. Boas*, overlæge ved sindssygeafdelingen; *V. M. Kollhoff* (R.), præst; cand. jur. *Chr. Lund* (R.), direktør.

Nationalforeningen til Tuberkulosens Bekæmpelse.

Store Strandstræde 21, 1255 K. Tlf. (01) 15 19 33.

Protector: Hendes Majestæt Dronningen.

Stiftet 16 januar 1901. Formål: bekæmpelse af tuberkulosen som folkesygdom, specielt: oplysning om tuberkulosen og midlerne til smittens bekæmpelse, oprettelse af sanatorier for ubemidlede. Støtte til den tuberkuløse og hans familie. Sognerådsformand* *Aage A. Eliassen* (R.), formand for centralbestyrelsen og forretningsudvalget; cand. jur. *K. V. Stang*, direktør; *Andreas Friis*, hovedbogholder; *Jørgen Falkentorp*, ekspsekr., *Svend Aage Speich*, ekspsekr. Ejer og driver følgende institutioner: Skørping Sanatorium, 17 tuberkulosepladser (voksne og børn) + 67 pladser for medicinske plejepatienter; dr. med. *E. Strandgaard*, overlæge. Sanatoriet ved Nakkebølle Fjord, 130 pladser for medicinske plejepatienter; *Hans Chr. Eriksen*, tilsynsførende læge. Vintersbølle Hospital ved Vordingborg,

58 pladser (voksne og børn) + 62 pladser for efterbehandlingspatienter; — — — overlæge. Kysthospitalet Juelsminde, 114 pladser for efterbehandlingspatienter; *Poul Haagen Olsen*, overlæge. Kystsanktoriet ved Fåkse Ladeplads, 26 pladser (dreng og piger). Kystsanktoriet ved Kalø Vig, 25 børn (piger). Kystsanktoriet ved Hjørtning, 25 børn (dreng). Den sønderjydske Fonds Kystsanktorium i Augustenborg, 35 børn (fortrinsvis piger). Det Kampmann-Boysenske Kystsanktorium i Nysted, 26 børn (fortrinsvis piger). Kystsanktoriet i Frederikshavn, 25 børn (dreng).

Endvidere ejer og driver Nationalforeningen plejehjemmene ved Ry og Fåborg, der hver har 7 pladser for kronisk tuberkuløse.

Vejlefjord Sanatoriums Mindefond.

Øresundshospitalet, Carl Nielsens Allé 9, 2100 Ø.

Tlf. (01) 290100.

Oprettet 1956 efter opløsningen af A/S Sanatorier for Brystsyge. Fondens hovedformål: at virke til gavn for den tuberkuløseramte befolkning ved uddelelse af personlige understøttelser eller under andre former, der tilgodeser tuberkuløsebekæmpelsesformål, f. eks. ved støtte til boliger, optræningsforanstaltninger, virksomheder for kronisk syge og terapeutiske foranstaltninger. Landsretssagfører *Wilh. Kahlke*, fung. bestyrelsesformand. Vicedirektør *V. E. Berlin* (R.), sekretær og regnskabsfører.

Landsforeningen til Kræftens Bekæmpelse.

Reventlowsgade 16, 1651 V. Tlf. (01) 31 70 46.

Protector: Hendes Majestæt Dronningen

Stiftet 23 oktbr. 1928. Foreningen er ledet af Den danske Kræftkomité. Præsident: professor, dr. phil. *Bengt Stromgren* (R¹). Vice-præsidenter: læge *Jørgen Fog* og amtmand *N. Elkær-Hansen*. Formand: dr. *C. E. Jacobsen* (R¹). Direktion: Dr. *C. Jacobsen* (R¹), højestretssagfører *Michael Reumert*; professor, dr. phil. *J. K. Bøggild*, amtsborgmester *Robert Svane Hansen* og overlæge *Gunnar Knudsen*.

Jysk Nervesanatorium.

Vejlefjord 7100 Vejle. Tlf. (05) 897222

Selvejende institution, der modtager neurosepatienter fra jyske amter og kommuner. Borgmester *O. Vestergaard Poulsen*, bestyrelsens formand, tlf. (07) 15 19 12. Afsnit A: *Edv. Gothen* og *Lilli Brixen Rasmussen*, overlæger. Afsnit B: *Th. Narvestad* og *H. Rendtorff*, overlæger; *V. Asbirk*, inspektør.

Montebello. Neuroshospital.

3000 Helsingør, Gurrevej 90. Tlf. 21 0830.

Optager patienter fra Kbhvns amt, Frederiksborg amt og Kbh's kommune. Dr. med. *Torsten Østergaard*, overlæge, tlf. (03) 21 0832; *Kai Aagaard-Thomsen*, ass. overlæge, tlf. (03) 22 0228; *Asger Louw*, ass. overlæge, tlf. (03) 21 6811; *V. Kronholm*, ass. overlæge, tlf. (03) 23 1711; ungdomsafdelingen, *A. Østergaard*, overlæge, tlf. (03) 21 7077; *B. H. V. Melbye*, inspektør, tlf. (03) 21 0831 (privat (03) 216252).

Montebello. Dag- og Nathospital.

Stolpegårdsvej 20, 2820 Gentofte. Tlf. Gentofte 9501.

Optager patienter fra Kbhvns amt, Frederiksborg amt og Kbhvns kommune. *Poul Thelle*, over-

1744a

læge, tlf. Ordrup 3697; *Martin Aggernæs*, ass. overlæge, tlf. (01) 89 28 48; *Leif Bøttcher*, ass. overlæge, (01) 89 26 20; *B. H. V. Melbye*, inspektør, tlf. (03) 21 08 31. (privat 03 21 62 52).

Rigsforeningen til Gigtens Bekæmpelse

og

Dansk Selskab for Gigtforskning.

Store Strandstræde 10, 1255 K. Tlf. Palm 5094.

Protector: Hds. Majestæt Dronning Ingrid.

Rigsforeningen stiftet 23 marts 1936. Dansk selskab for Gigtforskning stiftet 7 oktbr. 1936. Sammen-sluttet med Rigsforeningen 28 septbr. 1945. Formål: opførelse af helbredelsesanstalter, økonomisk støtte til behandling af gigtpatienter samt støtte til gigtforskning. Præsident: direktør *F. V. T. Harlang* (K.). Vicepræsidenter: direktør for sygekassevæsenet, frk. *Alice Bruun* (K.), professor, dr. med *K. Brøchner-Mortensen* (R¹.) og højesteretsagfører *K. T. Rørdam* (R.D.M.). Formand for Rigsforeningens forretningsudvalg: direktør *F. V. T. Harlang* (K.); formand for forskningsudvalget: professor, dr. med *K. Brøchner-Mortensen* (R¹.); formand for Dansk selskab for Gigtforskning: overlæge, dr. med *Hans N. K. Graudal*; direktør: landsretssagfører *Aage Reimer*; sekretær i Dansk selskab for Gigtforskning: læge *Mogens Gotze*. Foreningen yder støtte til gigtforskning. Foreningen ejer og driver følgende behandlingssteder for gigtpatienter: Kong Christian X's gigthospital i Gråsten, overlæge, dr. med *Kaj Kalbak* (R.); hospitalsinspektør: *Marianne Eriksen*; gigtsanatoriet Hans Jansens Hjem, Skåde pr. Højbjerg, overlæge dr. med *Hans N. K. Graudal*; forstanderinde: *Ebba Jansen*; Dronning Alexandrines gigtsanatorium, Middelfart, overlæge, dr. med *Ole Mune*; forstanderinde: *Karen Giersaa*.

Plejhjem: Gigtplejehjemmet, Frederikshavn samt plejehjemmet „Ryholtgård“, Hellerup.

Landsforeningen for Mentalhygiejne.

Fredericiagade 15, 1310 K. Tlf. 11 12 55.

Protector: Hendes Kongelige Højhed Prinsesse Margaretha.

Stiftet 1938. Formål: at forebygge sjælelige lidelser af enhver art ved: 1) at virke for mentalhygiejnen, herunder deltage i fællesnordisk og internationalt samarbejde herom, 2) at sprede almen oplysning om neuroser og sindslidelser i øvrigt, deres væsen og behandling, 3) at fremme mulighederne for forebyggelse og behandling af sindslidelser, bl. a. gennem individuel vejledning, 4) at støtte den videnskabelige forskning på ovennævnte felter, bl. a. gennem *Antoniusfonden*, for hvilken der er vedtaget særlig fundats. Overpræsident *C. A. C. greve Moltke* (K¹.D.M.), præsident; professor, dr. med *P. Bonnevie* (R¹.), formand for hovedbestyrelsen; dr. phil. *Eggert Petersen*, formand for forretningsudvalget; *Mogens Sillemann*, administrationschef.

Mentalhygiejnisk forening for Børne- og ungdomsforsorg.

Fredericiagade 15, 1310 K. Tlf. 11 12 55.

Stiftet 1962. Formål: som statsanerkendt forening for børne- og ungdomsforsorg at fremme mentalhygiejniske synspunkter i arbejdet med børn og

unge. Formålet søges i praksis opnået ved 1) at udnytte videnskabelige landvindinger inden for psykologi, pædagogik og psykiatri, samt inden for socialvidenskaberne i almindelighed, 2) at gennemføre foranstaltninger af særlig mentalhygiejnisk interesse vedrørende børn og unge, især på områder, hvor lovgivningen forudsætter eller åbner mulighed for et initiativ fra privat side, 3) at udbrede oplysning om mentalhygiejniske retningslinier for arbejdet med børn og unge. Dr. phil. *Eggert Petersen*, formand; *Mogens Sillemann*, administrationschef.

Klinikken, Thorvaldsensvej 26.

1871 Kbhvn V. Tlf. (01) 35 20 50.

Selvejende institution stiftet 1 april 1958 af Landsforeningen til Bekæmpelse af dissemineret Sclerose, Foreningen for spastisk lammede børn, Samfundet og Hjemmet for Vanføre, Landsforeningen af Vanføre og Landsforeningen mod Børnelammelse (Polio). Formål: at drive ambulatorium til behandling af patienter med lammelser dels i fortsættelse af en påbegyndt sygehusbehandling for derved at afkorte sygehusopholdets varighed, dels for at opretholde en genvunden førtilstand ved periodisk efterbehandling, som ellers vil kræve fornyet indlæggelse på sygehus, og dels behandling af ikke tidligere behandlede patienter, hvis lidelse ikke nødvendigvis er sygehusophold. Optagelse af patienter afgøres på basis af indikation af speciallæger, af institutionens klinikchef. Formand for bestyrelsen: højesteretsagfører *E. Stampe*. Klinikchef: dr. med. *Erik Poulsen*, Administrationen for kliniken, Samfundet og Hjemmet for Vanføre, Esplanaden 34, 1263 Kbhvn K., tlf. Minerva 6390. Klinikens postkonto 75810.

Landsforeningen mod Børnelammelse (Polio).

Tuborgvej 5, 2600 Hellerup. Tlf. Hellerup 9000.

Protector: Hds. Majestæt Dronning Ingrid.

Landsforeningens formål er at støtte kampen mod børnelammelse (polio) og dens følger, at arbejde for de børnelammedes interesser samt i muligt omfang at udøve tilsvarende virksomhed for andre invaliderede, hvilket søges opnået bl. a. ved 1) støtte til videnskabelig forskning i forståelse med sundhedsmyndighederne, 2) støtte til patienter og rekonvalescenter samt 3) støtte til fællesnordisk og internationalt samarbejde. Foreningen driver et institut for forskning, behandling, testning og arbejdsprøvnings på Tuborgvej 5 og Frederikkevej 8-10, Hellerup. Til testning og arbejdsprøvnings optages erhvervshæmmede, henviset af revalideringscentrene. Til udenbys boende er indrettet special pensionatsvirksomhed. Overlæge, dr. med. *N. I. Nissen*, formand for hovedbestyrelsen; departementschef *J. H. Zeuthen*, formand for forretningsudvalget; *Søren Gradman*, direktør.

Landsforeningen til Bekæmpelse af dissemineret Sclerose i Danmark. 1745

Rosenborggade 5, 1130 K. Tlf. Byen 426. Glo 427.

Protector: Hendes Majestæt Dronningen.

Stiftet 1957. Formål: med alle dertil egnede midler at bekæmpe dissemineret sclerose og dermed beslægtede lidelser i Danmark. Denne opgave søges bl. a. nået ved: 1) at yde støtte til videnskabelig forskning i forståelse med sundhedsmyndighederne,

2) at søge de scleroseramtes forhold i samfundet forbedret, herunder navnlig beskæftigelses- og bolig-mæssigt, 3) at udbrede kendskab til sygdommen og derved at skabe forståelse for den scleroseramtes kår.

Scleroseforeningen driver det den 6 oktbr. 1965 oprettede Neurokøemisk Institut, Rådmandsgade 58, Kbhvn N., tlf. Ægir 7776. Direktør: Professor dr. med. *Jørgen Clausen*. Scleroseregistret, Rigshospitalet. Overlæge, dr. med. *Kay Hyllested*, leder. Endvidere drives et elektronmikroskoplaboratorium på Kbhvns kommuneskolehospital. Overlæge, dr. med. *Torben J. T. Fog* og læge *Vive Larsen*, ledere; med støtte fra staten driver foreningen behandlings-instituttet ved Haslev samt aflastnings- og plejehjemmet ved Haslev. Overlæge, dr. med. *Torben J. T. Fog*, neurologisk tilsynsførende; behandlings-instituttet ved Ry, overlæge, dr. med. *Ejner Pedersen*, neurologisk tilsynsførende. Endvidere er foreningen medlem af bestyrelsen for behandlingsambulatoriet, den selvejende institution, Klinikken Thorvaldsensvej 26, Kbhvn. Overlæge, dr. med. *Torben J. T. Fog*, præsident; socialborgmester *Børge H. Jensen*, bestyrelsens formand; direktør *W. Hjorth-Olsen*; ekspedsekr., cand. jur. *E. Kreutzer*.

Hjerteforeningen til Hjertesygdommenes Bekæmpelse.

Hanser Plads 10, 2. 1127 K. 1-6.

Protektor: Hds. Majestæt Dronning Ingrid.

Stiftet 20 decbr. 1961. Foreningens ledelse: fhv. statsminister *Viggo Kampmann*, præsident; forretningsudvalg: professor, dr. med. *Anders E. Tybjaerg Hansen* (R.), formand; professor, dr. med. *P. From Hansen*, viceformand; professor, overkirurg *N. T. Søndergaard* (R.), viceformand; bankdir. *Bendt Hansen*, kasserer. — Øvrige bestyrelse: gårdejer *A. Andersen* (R¹), direktør *M. Barner-Rasmussen* (R.), direktør *A. Byskov* (R.); overlæge, dr. med. *Preben Eskildsen*; professor, dr. med. *Henning Gøtzsche*; skibsreder *E. Hahn-Petersen* (R¹); overlæge, dr. med. *Paul Horstmann*; fabriksinspektør, fru *Inger Wilfred Jensen*; borgmester *A. Støhr Johansen* (K.), *M.F.*; fabrikant *Karl Krøyer*; direktør *V. J. Rasmussen* (R.); borgmester, fru *Edel Saunte* (Hjv.Ft.); amtsborgmester *P. A. Stockholm* (R¹). Direktør: landsretsassagfører *J. B. Wellejus* (R.).

Landsforeningen til bekæmpelse af cystisk fibrose.

Australiensvej 33, 2. t. tv., 2100 København Ø, telf. (01) 20 34 23. Giro 43 83.

Stiftet 1967 af overlæger ved børneafdelinger på hospitaler i København, Odense og Århus sammen med en kreds af forældre til børn med cystisk fibrose. Formål: at fremme forskninger og at hjælpe forældre til børn med sygdommen.

Foreningens bestyrelse består af: direktør *Henry Jensen* (formand), fabrikant *Hanne Wendel Larsen* (næstformand), overlæge, dr. med. *E. Winge Flensborg* (R.), Rigshospitalets børneafdeling Tagensvej, overlæge, dr. med. *Torben Iversen*, Århus kommuneskolehospital børneafdeling, overlæge *C. A. E. Hansted*, Ålborg Sygehus Nords børneafdeling, overlæge *Else Mortensen*, børneafdelingen Centralsygehuset Slagelse, læge *Henrik Haase*, Odense Amts- og By-sygehus børneafdelingen, forvalter *Jørgen Bro*, Odense, direktør *Bernhard Ginsborg* og professor *L. Hyldgaard-Jensen* (R¹). Forretningsfører: konsulent *Tom Jørgensen*.

Vanførefonden.

Hans Knudsens Plads 1, 2100 Ø. Tlf. 2935 14.

Stiftet den 24 maj 1956. Formål: ved fordeling af de midler, der tilflyder fonden, at støtte bestræbelser på at hjælpe vanføre i Danmark i det omfang, sådan hjælp ikke ydes af det offentlige, herunder bestræbelser på: at revalidere de vanføre, forbedre de vanføres boligforhold, lette deres transport, fremskaffe egnede feriehem og forsamlingslokaler, støtte børne- og ungdomsarbejdet blandt vanføre og sprede oplysning om de vanføres problemer og vanførearbejdet. Fhv. statsminister *O. V. F. Kampmann*, formand; bogbindermester *Fr. Knudsen* (R¹), næstformand; departementschef *Hugo C. A. Engmann* (K¹), hovedkasserer; kontorchef, cand. jur. *K. Gregersen*, hon. sekretær.

Welanderhjemmenes Fond.

Direktoratet for Kbhvns hospitalsvæsen, Carl Nielsens Allé 9, 2100 Ø. Tlf. 2901 00.

Fondens midler består af den formue, Welanderhjemmene ejede ved ophøret af hjemmenes virksomhed i 1954. Fondens formål er i første række at understøtte videnskabelige og sociale arbejder vedrørende medfødt syfilis hos børn. Herudover kan der også ydes støtte til videnskabelige og sociale arbejder vedrørende andre alvorlige medfødte sygdomme og defekter hos børn samt desuden andre områder af sygdomsforskning og sygdomsbekæmpelse, specielt inden for dermato-venereologien og pædiatrien. Fonden bestyrer endvidere nogle legatmidler, hvoraf renterne skal anvendes til fordel for børn med medfødte syfilitiske lidelser og i øvrigt til børn med medfødte lidelser, dels til pleje og dels til oplæring m. v. af børnene. Overlæge, professor, dr. med. *Axel Perdrup*, bestyrelsens formand. Sekretær *Hans Skovgaard*, sekretær og regnskabsfører.

Prinsesse Margarethas Kyetsanatorium.

Kontor: Fortunvej 1 A, 2920 Charlottenlund. Tlf. Ordrup 7467.

Protektor: Hds. kgl. Højhed Prinsesse Margaretha.

Oprettet 6 novbr. 1920 i Hornbæk plantage for 36 svagelige børn (drengene og piger). Ingeniør *G. Svensson*, bestyrelsens formand, sanatoriets kasserer; ambassadepastor, kyrkoherde *Bengt Söderberg*, næstformand; *Mogens Berg*, Hornbæk, assistierende læge; frk. *Martha Gyrrup*, plejemoder og forstanderinde, tlf. (03) 2002 12.

Julemærkekomiteen.

Frederiksholms kanal 16, 1220 K. Tlf. Byen 3745.

Oprettedes i oktbr. 1904. Nuværende formål er oprettelse og drift af rekonvalescent hjem for børn. Der findes nu 4 sådanne hjem: i Fjordmark pr. Kollund (34 drenge og piger), i Hobro (48 drenge og piger), i Kildemøde pr. Ølsted (20 drenge og piger) og i Skælskør (44 drenge og piger). Ved salg af julemærket i 1971 indkom 5 mill. kr. Amtmand *V. baron Wedell-Wedellsborg* (K¹), formand; bogholderi- chef i postgirokontoret *M. Møller*, sekretær.

Lands-Foreningen Dansk Røde Kors.

Ny Vestergade 17, 1471 K. Tlf. 14 20 22.

Protektor: Hds. Majestæt Dronning Ingrid.

Kommitteret: Hs. kgl. Højhed Prins Henrik.

Anerkendt af regeringen 1876. Virker i tilslutning til „Den Internationale Røde Kors Komité“ og til

„Ligaen af Røde Kors Selskaber“, samt på grundlag af de til enhver tid gældende internationale Røde Kors konventioner.

Præsidium.

Professor, dr. med. *E. Husfeldt* (R¹), Kbhvn, præsident for Dansk Røde Kors.
Hospitalsdirektør *P. Stengaard Hansen* (R.), vicepræsident.
Læge *Uffe Kirkl*, Svinninge, vicepræsident.
Lokomotivfører *Tage Junget*, Fredericia, vicepræsident.
Arne Fremm, direktør.

Dansk Røde Kors har 201 afdelinger med ca. 150.000 medlemmer, Månedssblade: „Tidskrift for Dansk Røde Kors“ og „Samariten“.

Indenlandske opgaver: førstehjælpsberedskab til brug for civilforsvaret samt til vagttjeneste og katastrofer. Kursus i elementær førstehjælp, udvidet førstehjælp, elementær sundheds- og sygepleje (i samarbejde med sundhedsstyrelsen), barnepleje m. v., redningsposter, nødhjælpsposter (førstehjælp på vejene) m. v., børnehaver og børnehjem. Danske astmabørns ophold i Norge. Besøgstjeneste og omsorgsarbejde for ældre, bl. a. klubarbejde. Hvilehjem for mødre med børn og plejehjem for ældre og handicappede i København og Provinsen. Hjem for kronisk syge.

Ungdommens Røde Kors: forenings- og skolearbejde. International mappeudveksling m. v.

Udenlandske opgaver: katastrofiehjælp ved krigs- og naturkatastrofer, undervisningshospitalet i Kinshasa, Zaire. Uddannelse og udsendelse af delegater til bistand ved katastrofer og udvikling af Røde Kors virksomhed i udviklingslandene.

Dansk Røde Kors hæderstegn, indstiftet 1916, ændret ved kgl. approbation 1963. Tildeles af hovedbestyrelsen for Dansk Røde Kors efter indhentet approbation af Hds. Majestæt Dronningen for særlig betydningsfuld og normalt langvarig indsats for Dansk Røde Kors og normalt først efter tildeling af Dansk Røde Kors fortjenstegn I.

Dansk Røde Kors fortjenstegn, indstiftet 1963, tildeles af hovedbestyrelsen for Dansk Røde Kors for betydningsfuld og normalt langvarig indsats for Dansk Røde Kors. Dansk Røde Kors fortjenstegn er inddelt i 2 klasser: Dansk Røde Kors fortjenstegn I. og Dansk Røde Kors fortjenstegn.

Hendes Majestæt Dronningens Emblem, tildeles samaritter for særlig fortjenstfuldt og uegennyttigt arbejde.

Oddfellow-Ordenen i Danmark.

Bredgade 28, 1260 K. Tlf. (01) 11 27 48.

Medlemstal ca. 12.500, heraf ca. 3.500 kvindelige medlemmer under rebekainstitutionen. Formål: Etisk og humanitær virksomhed, såvel udadtil som indadtil, idet formålsparagraffen lyder: „At udbrede venkabet, kærlighedens og sandhedens grundprincipper mellem menneskene, at undervise dem i kærlighed til Gud og deres næste og lære dem, at ord ikke er nok; men at disse lærdomme må omsættes i handling, for at hver enkelt efter sin evne derved kan bidrage til menneskenes forbedring og fuldkommengørelse.“ Ordenen er stiftet i 1819 og

skænker årligt 100.000 kr. til videnskabelig forskning indsamlet blandt ordenens egne medlemmer. Ordenen medvirker endvidere ved oprettelse af syge- og plejehjem forskellige steder i Danmark, ligesom den i Hørsholm og Roskilde driver vuggestuer. Under ordenen hører endvidere rekreativshjemmet „Enrum“ i Vedbæk, og rebekkasøstrenes rekreativshjem „Kullaberg“ i Humlebæk. Ordenens ledelse: Storsire landsretssagfører *Chr. S. Rasmussen* (R.), Randers, deputeret storsire, landsretssagfører *Preben O. Rasmussen*, Horsens, storsekretær seminarielektor *Walther Holm*, Vordingborg, storskatmester dir. *Asger Jensen*, Randers. Tegningsberetiget på ordenens vegne er storsiren og storsekretæren i forening.

Foreningen „Broen“ af 1917.

1747

Axeltorv 6, 1609 V. Tlf. 16 22 22.

Formål: 1) at yde hjælp til sindslidende eller tidligere sindslidende, navnlig sådanne, som udskrives som helbredede eller bedrede fra hospitalerne, for at bygge en bro for dem fra hospitalet til livet uden for samme, 2) event. at bistå familier, hvis forsørg er indlagt på sindssygehospital. Forretningsudvalg: direktør, cand. jur. *E. B. Bramsen*, formand; professor, overlæge, dr. med. *Villars Lunn*, næstformand.

Selskabet „Lyaglimg“.

Bredgade 25 C, 1260 K. Tlf. Mlnerva 60 40.

Stiftet den 10 februar 1917. Driver et rekonvalescenthjem i Gilleleje, hvor fortrinvis optages damer, der har gennemgået en sygdom og kan blive restitueret ved et 20 dages ophold til stærkt reduceret pris, ligesom halve og hele fripladser bevilges. Selskabets indtægter udgøres dels af frivillige bidrag, dels af indtægter ved salg af „Lyaglimg“ tændstikken og dels af bidrag fra fonds og offentlige institutioner. Direktør *Hans Beck* (R.), formand; direktør *Adam Poulsen*, næstformand; grosserer *John Simon*, kasserer; landsretssagfører *Bent Borup*, sekretær; direktør *Preben Thielst*; direktør *Kai O. Bjerregaard*,

Foreninger for blinde, døve og tunghøre.

1748

Foreningen til at fremme Blindes Selvvirksomhed. Kastelvej 60, 2100 Ø., tlf. Tria 18. Tirsdag og torsdag 14-16. Stiftet 1862. Formål: at virke for, at blinde kan finde en virksomhed, ved hvilken de efter biulighed kan erhverve sig til livets ophold eller dog mdrage dertil, og at støtte dem i deres virksomhed. Højesteretssagfører *J. Bruun* (R¹), formand.

Dansk Blindesamfund. (Landsforening af blinde og svagsynede i Danmark). Randersgade 68, 2100 Kbhvn Ø., tlf. Tria 9686 Stiftet 1911. Formål: at samle alle blinde og svagsynede i Danmark til varetagelse af fælles interesser. Staten yder et tilskud til foreningens administration på 8.100 kr. Gaver og legater anvendes til hjælp for trængende blinde. Medlemsantal: ca. 6.700. Forretningsudvalgets formand: *Svend Jensen*, Kollundvej 6, 2770 Kastrup.

Hjem for arbejdsføre blinde kvinder. 2000 Frdbg. Mariendalsvej 30, tlf. 3441 12. Statsanerkendt, selv-ejende institution. Formål 1) at modtage blinde og stærkt svagsynede kvindelige elever over 18 år, som er under uddannelse. I et mindre omfang kan indtil videre modtages mandlige elever over 18 år under

uddannelse fra instituttet i Kbhvn. Hjemmet modtager endvidere voksne blinde eller stærkt svagtsynede kvinder, som arbejder for egen regning i institutionens værksteder, er beskæftiget under Blindes Arbejde A/S eller har stilling i det almindelige erhvervsliv. De beboere, der i erhverv eller på anden måde har en indkomst, svarende til seendes i samme eller lignende erhverv, indgår under hjemmets pensionatsordning. Borgmester, advokat *Edel M. E. E. H. Saunte* (Hjv.Ft.), tilsynsrådets formand; frk. *G. Grotum Holm*, forstanderinde og kasserer.

1750 Danske Døves Landsforbund. Brohusgade 17, 2200 Kbhvn N., tlf. (01) 3900 17 (hverdage 9-13). Forbund af danske døveforeninger. Formål: at varetage og fremme de døves interesser på ethvert område. Ud-giver medlemsbladet „Døvebladet“ samt julehæftet „Tyst jul“. Pastor *Th. Behrendt* (R.), tlf. (01) 2250 18, præsident; konstruktør *Ole Munk* Kbh, formand; *Claus Balken*, Hillerød forretningsfører.

Hjemmet for Døve. Generatorvej 2 A, 2730 Herlev, tlf. (01) 91 91 11. På institutionens beboelsesafdelinger kan optages døve i alle aldersklasser og fra hele landet, der trænger til særlig pleje eller som i øvrigt ikke kan klare sig selv. Endvidere kan optages unge døve, der under uddannelse i Kbhvn trænger til beskyttet ophold. Blinde-døve optages på afdelingen Wesselsmindevej 11, Nærum. Under institutionens familiepleje kan inddrages såvel døve kvinder som døve mænd. Under institutionen hører også nogle erhvervsvirksomheder, der fungerer dels som beskyttet virksomhed for udeboende handicappede døve af begge køn, dels som beskæftigelsessted for institutionens beboere.

Bestyrelsens formand: stiftamtmand *J. Heirup* (K¹.D.M.), Odense. Institutionsledelsen (den daglige ledelse): administrator, cand. jur. *O. Malte Caspersen*, (01) 91 91 11, administrationen, økonomi, Døves Vaskeri) og omsorgschef: forstander *Karvig Rasmussen*, (01) 91 91 11 (omsorgen, beboelsesafdelingerne, sysselsætningen, familieplejen, blinde-døve).

Optagelse: henvendelse til forstander *Karvig Rasmussen*, (01) 91 91 11.

Beboelsesafdelingerne: Gladsaxeafdelingen, Oktobervej 22, 2730 Herlev, tlf. (01) 91 93 33, afdelingsforstander *S. Andersen*, aldersdoms- og plejehjemmet, Rundforbivej 137, 2850 Nærum, tlf. 80 00 37, forstanderinde søster *Ragnhild Panduro*; Bernstorffvej 96, 2900 Hellerup, tlf. Helrup 9660, afdelingsforstander fru *Rigmor Amtoft Nielsen*; Hjemmet for blinde-døve, Wesselsmindevej 11, 2850 Nærum, tlf. 80 04 63, afdelingsforstander, diakon *Sv. A. Sundgaard*. Konsulentvirksomhed for blinde-døve: konsulent, diakon *Ejnar Madsen*, Vestervang 6, 4293 Dianalund, tlf. (03) 564, nr. 309.

Erhvervsafdelingerne: Døves Vaskeri, (01) 91 92 22, Døves beskyttede Værksted samt Døves Vævestue, (01) 91 91 11, der også virker som almindelig sysselsætningsafdeling, alle Generatorvej 2 A, 2730 Herlev.

Landsforeningen for Bedre Hørelse. (Dansk Tunghøreforening). Protektor: Hds. Majestæt Dronning *Ingrid*. Tordenskjoldsgade 11, 1055 K. Kontortid: 9-13, tirsdag tillige 17-18. Hovedkontoret: tlf. Palæ 5680. Konsulentvirksomheden for tunghøre og døvelvne: tlf. Palæ 8693. Ud-giver „Hørelsen“. Med-

lemstal fordelt i 56 lokalkredse, ca. 13.000. Gros-serer *H. M. Møller*, Hellerup, landsformand.

Sygeforeningen „Hygæa“. Sankt Annæ Plads 11, 1250 K. Stiftet 1835. Formål: at yde fri medicin til værdige trængende, hvor en vis økonomisk trang er til stede. Landsretssagfører *Otto Lassen*, bestyrelsens formand; fru *Ellen Mønsted*, Prinsesse Maries Allé 5, 1. th., 1908 V., kasserer.

Dronning Caroline Amalies Plejehjem under Trinitatis sogns menighedspleje. Gothersgade 141, 1123 K. Protektor: Hds. kgl. Højhed Arveprinsesse *Caroline-Mathilde* (R.E.). Dronning Caroline Amalies plejeforening, som sammen med menighedsplejen har stiftet plejehjemmet, blev stiftet 1843 af Dronning Caroline Amalie. Plejehjemmet er en selvejende institution, som ejer ejendommen Gothersgade 141. Sognepræst *S. C. Kemp* (R.), formand for bestyrelsen.

Børnesanatorierne for København og Omegn. Kontor for indtegnning: Niels Hemmingsensgade 8, 1157 K., tlf. Byen 6386. Har til formål at oprette og drive kystsanatorier, hvor børn med kirtelsyge, fortrinnsvis med lettere former, kan behandles. Virksomheden begyndte i 1890. Selskabet ejer f. t. 2 sanatorier, i Munkerup (for 50 drenge og piger i alderen 4-9 år og for 30 børn i alderen 2-4 år). Fuldmægtig *Jørgen Larsen*, bestyrelsens formand.

„Småbørns Vel“. Vester Voldgade 90, 1552 København V. Stiftet 1885. Foreningens formål er at understøtte nødlidende småbørn under to år i København og nærmeste omegn og uden andet hensyn end deres trang, at hjælpe dem, dels ved passende næringsmidler, dels ved beklædnings-sager. Administration: Københavns sundhedsplejersker. Forretningsfører: landsretssagfører *Olaf Finsen*.

Legater.

Det Classenske Fideicommiss.

Godskontoret Corselitze, 4800 Nykøbing Fl.
Tlf. (03) 84 70 29.

Protektor: Hds. Majestæt Dronningen.

Stiftet af generalmajor *Johan Frederik Classen* ved testamente af 28 januar 1789 og codicil af 23 marts 1792. Foruden til udredelse af en del legater til offentlige stiftelser og private anvendes fideicommissets midler til at danne nyttige mennesker til statens bedste, understøtte og befordre arbejdsomhed og lindre fattigdom. Fideicommisset ejer bl. a. Corselitze gods samt Fuglsang og Priorskov godser, ejendommen Arresødal, 3 gårde i Amaliegade m. m. Desuden: *Det Classenske Fideicommisses rekonvalescenthjem* „Arresødal“ v. Frederiksværk. Rekonvalescenthjemmet har 40 pladser for kvinder og mænd over 20 år. *Karleby rekonvalescenthjem* optager kvinder i alderen over 15 år, der som rekonvalescenter eller svagelige trænger til et kortere eller længere ophold under gunstige forhold. *Næsgaard agerbrugsskole* ved Stubbekøbing yder unge landmænd, særlig af bondestanden, en grundig faglig uddannelse. Fideicommissets samtlige besiddelser repræsenterer en ejendomsværdi af ca. 46 mill. kr. Direktører: kabinetssekretær, kmhr. *M. O. Olufsen* (S.K. i Diam.), (M.T.Kha.), adm. direktør; kmhr., hofjm. *I. Iuel* (K.), kammeradvokat, højesteretsagfører *P. Schmith* (R.). — Godsforvalter: *B. Holsøe* (R.).

Reiersenske Fond.

Mikkel Bryggers Gade 10, 1460 K. Tlf. Palæ 8844.

Oprettet i henhold til etatsråd *Niels Lunde Reiersens* testamente af 30 marts 1793. Indtægterne anvendes til bidrag til institutioner, der virker til industriens fremme, til at lette udgivelsen af industrielle skrifter, til at fremme virksomheden i håndværker-skoler o. l. og til rejseunderstøttelser til fortrinlige fabrikanter, håndværkere og teknikere. Direktører: advokat *H. Abrecht-Beste* og civing, *Poul Nielsen*.

Ny Carlsbergfondet.

Dantes Plads, 1556 V. Tlf. (01) 11 37 65.

Oprettet 20 januar 1902 af Carl Jacobsen og hustru. Formål: at virke i kunstens tjeneste i vort fædreland. Direktion: direktør *Jørgen Sthyr*, formand; professor, direktør *Else Kai Sass*; direktør, dr. phil. *Torben Holck Colding*.

Carlsbergs Mindelegat for Brygger J. C. Jacobsen.

Vøsterfælledvej 100, 1799 V. Tlf. 21 12 21.

Stiftet 1 oktbr. 1938 af Carlsbergfondet. Grundkapital 15 mill. kr. Formål: at virke til støtte for samfundsgavnige formål på det praktiske livs område, særlig sådanne, som har tilknytning til videnskabens arbejde. Bestyrelse: direktør *A. W. Nielsen* (K¹), (D.r.K.M.), (Hjv.Ft.); direktør *H. Stevnius-Nielsen* (K¹); professor, dr. phil. & jur. *F. Blatt* (K¹.D.M.); professor, dr. phil. *C. Møller* (R¹); Direktør *H. B. Krogh* (R.), (Hjv.Ft.). — Informationschef *V. Loft* (Chr.X.Kr.E.M.), sekretær.

Legatet Albertina.

Thorvaldsens Museum, Porthusgade 2, 1213 Kbhvn K.

Stiftet af brygger Carl Jacobsen på Thorvaldsens fødselsdag den 19 novbr. 1879 med det formål at anskaffe billedhuggerværker til pryde for offentlige pladser og haver i Kbhvn. Bestyrelse: overlæge, dr. med *R. Friedberg* (R.), formand, museumsdirektør, mag. art. *Dyveke Helsted* (R.), (M.T.Kha.) og billedhugger *Ulf Rasmussen*. — Fuldmægtig *Elisabeth Petersen*, sekretær.

Tuborgfondet.

Strandvejen 50, 2900 Hellerup. Tlf. 20 33 11.

Oprettet 9 februar 1931 af A/S De forenede Bryggerier med en grundkapital af 1 mill. kr. aktier i De forenede Bryggerier. Formue 1 januar 1971: ca. 18 mill. kr. Fondets opgave er at virke for samfundsgavnige formål, særlig til støtte af dansk erhvervsliv. Bestyrelse: højesteretssagfører, dr. jur. *B. R. E. Højle* (K¹), formand; professor, dr. jur. *O. A. Borum* (K¹.D.M.), næstformand; professor, dr. techn.; *E. greve Knuth Winterfeldt* (K.); direktør *V. J. Rasmussen* (R.); direktør, cand. oecon. *H. E. Øhrstrøm* (R.).

Egmont H. Petersens Fond.

Legatkontor: Gutenberghus, Vognmagergade 7, 1120 Kbhvn K.

Oprettet i henhold til afdøde kgl. hofbogtrykker *Egmont H. Petersens* testamentariske ønske af hans hustru *Elisabeth Egmont-Petersen*, f. *Abel*, og børn ved fundats af 31 marts 1920, stadfæstet 5 septbr. 1923.

Fondens formål er at fortsætte driften af de fonde overdragne af afdøde kgl. hofbogtrykker *Egmont H.*

Petersen grundlagte og oparbejdede virksomheder og derigennem indvinde midler til velgørende øjemed. Se i øvrigt under afd. 1624.

Sonning-Fonden.

Københavns Universitet, Frue Plads, 1168 K.
Tlf. (01) 11 08 28.

Oprettet i henhold til forfatteren, redaktør *C. I. Sonnings* testamentariske bestemmelser. Fundats af 19 april 1949 med tillæg af 1 august 1949, 9 oktbr. 1950 og 19 april 1958. Fondens formue 15.5 mill. kr., heri medregnet nogle af fonden ejede beboelses- og fabriksejendomme på Frdbg. Af fondens indtægter skal der årlig af Kbhvns Universitet uddeles en præmie „Sonningprisen“ på 150.000 kr. til den mand eller kvinde — dansker eller udlænding —, der af en af konsistorium ved Kbhvns Universitet blandt dettes medlemmer valgt komité efter indstilling fra et eller flere europæiske universiteter måtte skønnes at have udført et fortjenstfuldt arbejde til gavn for den europæiske kultur. Ingen kan erholde præmien mere end én gang. Af fondens indtægter kan i øvrigt ydes støtte til den ved lov af 14 februar 1935 oprettede kulturelle fond til særlige formål, samt til 1) foreninger, institutioner og organer, fortrinsvis med kulturelle formål, som også i økonomisk henseende kan tjene Danmarks interesser, 2) foreninger, institutioner eller organer, der i Danmark foretager restaurering eller genopbygning af historiske bygninger, såfremt man ved nævnte arbejder kan fremme også økonomiske interesser, f. eks. turistsagen.

Bestyrelsesudvalg: rektor, professor, dr. med. *Mogens Fog*, formand. Valgt af undervisningsmin.: afdelingschef *H. Kjems* (R¹.) og kontorchef *E. W. Thrane* (R¹.). Valgt af konsistorium ved Kbhvns Universitet: professor, dr. jur. *E. N. Andersen*, professor, dr. phil. *Povl Bagge* og professor, dr. phil. *N. Schiørring* (R¹.).

Sekretær: universitetssekretær *H. Gade-Rasmussen*.

Den grevelige Hielmstjerne-Rosencroneske Stiftelse.

Drabøksvej 7, 345 Allerød, tlf. (03) 27 38 25.

Oprettet af greve *Marcus Gerhard Rosencrone* og hans hustru, *Agnete Marie*, f. *Hielmstjerne* ved fundats af 9 novbr. 1811 og 12 januar 1822. Stiftelsens indtægter anvendes således: *For Danmark: 1. kl.* understøtter tjenestefolk, der formedelst alder og svagelighed er usikket til tjeneste. *2. kl.* yder bidrag til udstyr for uformuende piger, der gifter sig med håndværkere. *3. kl.* hjælper trængende enker til at opdrage uforsørgede børn. *4. kl.* yder bidrag til videnskabelige arbejder i fædrelandets historie. *5. kl.* udreder bidrag til Det kgl. danske Videnskabernes Selskab, understøtter unge kunstnere og afholder præmier for gavnlige opfindelser i kunst og håndværk. — Understøttelser i *de tre første* klasser er betinget af, at de pågældende er enten født og opdraget eller bosat i *Kbhvn* eller i en *købstad* i *Sjælland* eller *Jylland*. Ansøgninger indgives inden 1 oktbr. for at komme i betragtning ved uddelingen omkring nytår. *For Norge: a. Bergens Stift.* b. *Det kgl. Frederiks Universitet i Oslo.* c. *Det kgl. norske Videnskabers Selskab i Trondheim.* Af klasse 5 uddeles understøttelse såvel til danske som til norske kunstnere. Formue ca. 8 mill. kr. Rigsarkivar, dr. phil. *Johan Hvidtfeldt*, 1. direktør; departementschef *N. Madsen* (K.), 2. direktør; kontorchef *O. Perch Nielsen* (R.), sekretær og kasserer; departementschef *J. Bredsdorff*, bogholder.

1764

**Etatsraad Johannes Theodor Suhrs og
Hustru Caroline Falchs Legater.**

Gammeltorv 22, 1457 K. Tlf. Byen 3294.

Stiftede ved testamente af 20 april 1850. Renterne uddeles på følgende måde: a) som livsvarige legater til testators forældres dødsenter. Legatets formue ca. 10,1 mill. kr.; b) som livsvarige legater fortrinsvis til slægtninge af testatrix, derefter til slægtninge af mænd, som er eller har været medlemmer af Borgerrepræsentationen i Kbhvn, byens magistrat, de kollegiale retter i Kbhvn samt rigsdagen (folketinget). Formue: 763.000 kr.; c) som lån til trængende professionister. Formue: ca. 1,2 mill. kr. De under a, b og c nævnte legater bestyres af Direktionen for den Suhrske Stiftelse. Højesteretsdommer, dr. jur. *Louis le Maire*, adm. direktør; laboratorieforsøger*, dr. techn. *L. Thorkild S. Madsen* (R.D.M.), afdelingsingeniør* *Edw. Suhr* (R.) og amtsforvalter *T. Brammer* (R¹), familiedirektører; kontorchef, cand. jur. *H. F. L. Albrechtsen*, kasserer; landsretssagfører *B. Magnussen*, bogholder. d) som legater til afdøde embedsmænds ugifte døtre. Bestyres af Kbhvns magistrat ved borgmesteren for 1. afd. e) som understøttelse for trængende borgere og borgerenker i Kbhvn, fortrinsvis bryggere og brændevinsbrændere og disses enker. Legatet bestyres af Borgerrepræsentationen i Kbhvn ved dennes legatudvalg.

De Puggaard'ske Legater.

Legaternes adresse: Kristineberg 6¹, 2100 Ø, tlf. (01) 29 85 55.

Et „drengelegat“ stiftet i 1863 og et „pigelegat“ stiftet i 1865. Kapitalernes renter er bestemt til uddannelse af drenge og piger. Bestyrelse: formand for invalideforsikringsretten *F. M. Hartmann* (R¹), formand; dr. phil. *J.H.L. Lehmann* (R.); direktør* for Købmandsskolen *Aage Rasmussen* (K.D.M.); skoleinspektør, fru *Ellen Christoffersen*.

Endvidere er herunder henlagt „skibsmægler Johan Adolf Baastrups Legat til fordel for drenge under bestyrelse af Det Puggaardske Legat“.

1765

Det Treschowske Fideikommis.

Orelund 4440 Mørkøv. Tlf. (03) 47 50 54.

Oprettet af gehejmekonferensråd *Frederik Vilh. Treschow*; fundats af 26 marts 1859. Formuen består af: 2 stiftelser på Christianshavn og i Klerkegade, og en kontant formue af 2 mill. kr. Renten deraf anvendes: 1) til trængende og værdige ugifte fruentimmer og enker, 2) til skolehjælp, 3) en teologisk, en juridisk, en medicinsk og en filologisk, sidstedelsstuderende ved Kbhvns Universitet, 4) til opmuntring for kunstnere, 5) til enker og døtre efter kunstnere, 6) til brudeudstyr, 7) til tidligere sygeplejersker, 8) til enker og døtre efter mænd som har tilhørt den danske adel, 9) til understøttelsesselskabet for trængende kontorbetjente og disses enker, 10) til „Trøstens bolig“, 11) til de Massmannske Søndagskoler, 12) til Selskabet for forsømte Børns Frelse, 13) til vedligeholdelse af de Treschowske Stiftelser, 14) til administrationsgiffter, 15) til døtre efter fortjente fædre af den højere embedsstand, 16) til værdige og trængende døtre og enker efter embedsmænd, 17) til hjælp og opmuntring samt til velgørende institutioner og indsamlinger, 18) som aner-

kendelse af indsats til styrkelse og udvidelse af de kulturelle forbindelser og det gode forhold mellem Danmark og Norge, 19) som rejselegat til studium, rekreation, opmuntring eller lignende, 20) studielegat for unge grækere, Bestyrelse: kmhr., hofjm. *C. F. Treschow*, Orelund pr. Mørkøv. — Højesteretsagfører *Henrik B. Bache*, H. C. Andersens Boulevard 38, Kbhvn, sekretær.

De Spannjerseke Legater.

Nørre Farimagsgade 3, 1364. Tlf. Minerva 67 22.

Stiftede af afdøde skomagermester *Jeremias Elias Spannjer*, tilsigter at virke „i for det offentlige gavnlige velgørende retning“. Fundatsen er konfirmeret den 10 juli 1879. Legaternes samlede midler ca. 4.000.000 kr. Af indtægterne anvendes ca. 160.000 kr. årlig til uddeling til det ovenangivne formål. Bestyrelse: veksellerer *J.O. Madsen* og landsretssagfører *Axel Bay*.

Den Raben-Levetzau'ske Fond.

Vimmelskaft 42 B, 1161 K. Tlf. (01) 11 02 22.

Stiftet af gehejmekonferensråd *Carl Vilh. Raben-Levetzau* og hustru, til bedste for nyttige og værdige offentlige indretninger. Af fondens renter anvendes årligt: to fjerdedele til fremme af sociale formål, navnlig som bidrag til foreninger, selskaber og stiftelser, der virker i den nævnte retning, en fjerdedel til fordel for velgørende foreninger, selskaber og stiftelser, og den sidste fjerdedel til bedste for kunst og videnskab. Fonden uddeler hvert år i alt ca. 100.000 kr. Bestyrelse: *J. O. baron Raben-Levetzau*, højesteretsagfører *Jon Palle Buhl* og direktør i Handelsbanken *Holger Bech* (R¹). — Sekretær: landsretssagfører *Erik Eschou Møller*.

Carlsen-Lauges Legatstiftelse.

Gammelkjøgegård, 4600 Koge. Tlf. (03) 65 01 44.

Stiftet ved besidderinde af stamhuset Gammelkjøgegård, stiftsdame, frk. *Emmy Carlsens* testamente. Fundatsen stadfæstet 3 august 1913, ændret ved fundats af 8 novbr. 1957. Legatstiftelsens formue består af fideikommisskapitalen på 10,3 mill. kr. og hovedkapitalen på 11,4 mill. kr., hvoraf faste ejendomme til ejendomsværdi, 8,3 mill. kr. Under Carlsen-Lauges legatstiftelse bestyres Carlsen-Lauges familielegater oprettet ved fundats af 8 novbr. 1957 med en kapital på 730.000 kr. og stiftsdame frk. *Emmy Carlsens* mindelegat oprettet ved fundats af 11 januar 1922 med en kapital på 37.000 kr. Stiftelsen står under justitsmin.s kontrol. Efter udrædelsen af forskellige legatportioner på 1.440 kr. anvendes resten af stiftelsens årlige overskud til lindring af nød og elendighed især hos fattige syge, til støtte af arbejdet for kristendommens udbredelse, til forstog og skovvæsenets fremme, til fremme af nyttigt og dygtigt arbejde i Danmark, navnlig på håndværkets, landbrugets og bygningskunstens områder, i litterære øjemed eller et eller andet fædrelandsk eller almenmenneskeligt øjemed. Direktion: hofjm. *Ib greve Holstein-Holsteinborg*, Fiuredal Sandved, 4700 Næstved, departementschef *J. H. Zeuthen*, Ibstrupvej 54, 2820 Gentofte; godssejer, civing. greve *N. Brockenhuus-Schack*. Arnevangen 20, 2840 Holte. — *P. L. Jakobsen*, godsforvalter og skovrider.

1766

Overretssagfører L. Zeuthens Mindelegat.

Gl. Torv 18, 1457, Kbhvn K.

Stiftet ved testamente af overretssagfører Zeuthens arvinger. Fundats stadfæstet 26 juni 1928. Kapital ca. 1.425.000 kr. Formål: at støtte sådanne bestræbelser på det videnskabelige, kunstneriske eller praktiske område, som vil være af betydning for det danske samfund, ved understøttelse af personer eller bidrag til foretagender eller på anden måde, alt efter legatbestyrelsens skøn. Bestyrelse: højesteretsagfører *Jon Palle Buhl*; kunsthistoriker *Merete Bødsen*; rektor, dr. polit. *Erling Olsen*.

Laurits Andersens Fond.

H. C. Andersens Boulevard 20, 1553 V. (Mandag, onsdag og fredag 10-13). Tlf. 15 38 90.

Oprettet af generaldirektør Laurits Andersen, Shanghai. Fundats konfirmeret 4 marts 1931. Kapital ved oprettelse ca. 5 mill. kr. Fondets hovedformål er dansk industri og handels fremme; men desuden yder fondet i begrænset omfang gennem andre institutioner (velgørende foreninger o. l.) hjælp til syge og fattige danske i ind- og udlandet. Til dansk industri og handels fremme virker fondet fortrinsvis ved at støtte: a) bestræbelser for en bedre udnyttelse af vore naturlige erhvervsikilder; b) tekniske og videnskabelige undersøgelser og forsøg, der tager sigte på eller indebærer mulighed for produktionsmæssige fremskridt; c) prøvelse af opfindelser eller fremstillingsmetoders praktiske værdi; d) studier af praktiske erhvervs-mæssige problemer af almindelig natur; e) undersøgelse af fremmede afsætningsmarkeder og disses bearbejdelse for indførsel af danske varer; f) unge ingeniørers, teknikeres og økonomers forretningsmæssige uddannelse ved studierejser eller praktisk virksomhed i udlandet. I begrænset omfang kan der endvidere ydes støtte til unge handelsmænd, ingeniører, teknikere og økonomer, der søger faglig uddannelse ved ophold i udlandet. Der ydes ikke støtte til formål af privatøkonomisk karakter. Bestyrelse: fabrikant, dr. rer. pol. *Sv. Heineke* (K¹), formand; sekretær *Svend Bache Vagnbjerg*, næstformand og formand for forretningsudvalget. — Underdirektør *K. Rasmussen* (R.), sekretær.

Konsul George Jorck og hustru Emma Jorck's Fond.

Gammeltorv 18, 1467 K. Tlf. (01) 12 08 24.

Oprettet ved testamentarisk bestemmelse af konsul George Jorck og hustru Emma Jorck. Fundats konfirmeret 9 juli 1953. Kapitalen udgør ca. 7,5 mill. kr. Fondens indtægter anvendes til fremme af danske nationale formål i ind- og udland, herunder udgivelse på fremmede sprog af skrifter, der udvider kendskab til Danmark, støtte til det danske arbejde i de sønderjyske landsdele, opførelse af danske kirker i udlandet samt forøgelse af offentlige samlinger i Danmark. Bestyrelse: højesteretsagfører *Jon Palle Buhl*, formand; fondsbørsvekselerer *Henry Hansen*; højesteretsdommer, professor*, dr. jur. *Louis le Maire*. — Landsretssagfører *E. L. J. Høgh*, sekretær.

Otto Mønsted's Fond.

Otto Mønsted's Gade 7, 1571 V. Tlf. 11 31 92.

Oprettet i overensstemmelse med Otto Mønsted's og fru Anna Mønsted's testamentariske beslutninger,

truffet i 1916. Fundats konfirmeret 21 juni 1934. Fondens hovedformål er at bidrage til udvikling af Danmarks handel og industri. Fondens formue andrager omkring 30 mill. kr. Fonden er hovedaktionær i Otto Mønsted A/S. Fondens bestyrelse skal bestå af 3 medlemmer, valgt af Industrirådet, Den polytekniske Læreanstalts lærerråd og Grosserer-Societetets komité. Den består f. t. af rektor, professor, dr. techn. *E. C. F. greve Knuth-Winterfeldt* (K.), formand og grosserer *Dan Bjørner*.

K. A. Larssens og Hustru L. M. Larssen, født Thodbergs Legat og Stiftelse.

Vimmelskafte 43, 3. 1160 Kbhvn K. Tlf. (01) 14 03 47.

Fundats 17 maj 1884, konfirmeret 31 s. m. Formue 3.500.000 kr. Renten heraf anvendes til studiehjælp for indtil 2 sønner af ubemidlede forældre i Frederiksværk, til oplæring af trængende familiers børn af Frederiksværk kommune til duelige håndværkere, til rejsestipendier (fra 300 kr. til 3000 kr.) til polyteknikere, mekanici eller håndværkere (mestre og svende således, at børn af forældre af Frederiksværk bør komme i fortrinlig betragtning, og endelig til udlån (å 2 pct. årlig rente og amortisation i 20 terminer) i summer indtil 4000 kr. til polyteknikere, mekanikere, håndværkere eller købmænd for derved at hjælpe dem i vej o. desl. Ejer en bygning i Frederiksværk, hvor 7 enker eller ugifte døtre af respektable borgere eller embeds- og bestillingsmænd af Frederiksværk by nyder fribolig samt en årlig penges af 80 kr. Legatet og stiftelsen er underlagt justitsministeriets kontrol. Bestyrelse: landsretssagfører *K. L. Søndergaard*, formand; borgmester *E. L. Thøgersen* (H.T.C.F.); fabrikant *Søren J. Heiberg*; landsretssagfører *K. Lausten Svensen*, sekretær.

Hjerl-Fonden.

1767

Sct. Annæ Plads 26, 1250 K. Tlf. 15 12 34 eller (07) 44 50 60

Stiftet 31 decbr. 1915 af direktør, fhv. finansminister *H. P. Hjerl Hansen* og hustru *Karen Margrethe, f. Müller*. Kgl. konfirmeret fundats af 11 septbr. 1948. Kapital ca. 3 mill. kr. Fondens formål er at støtte, hvad der kan tjene til fremme af ideelle opgaver af individuel eller samfundsmæssig betydning med udelukkelse af politiske hensyn. Fonden er delt i to afdelinger, hvoraf første afdeling omfatter videnskabelige, kunstneriske, nationale og dermed beslægtede formål, anden afdeling kristelige, etiske, humane, filantropiske og dermed beslægtede formål. I 1931 overdroges det ca. 2200 tdr. land store naturfredede område Hjerl Hede ved Flyndersø med fri-landsmuseet Den gamle Landsby til fonden, der frem i tiden skal sikre ejendommens bevarelse. Bestyrelse: direktør, cand. jur. *F. Hjerl-Hansen* (R¹), formand; rigsantikvar, professor, dr. phil. *P. V. Glob*; højesteretsdommer, professor*, dr. jur. *C. L. le Maire*; pastor* *B. Hjerl-Hansen* og kunsthandler *Mogens Hjerl-Hansen*.

Julius Skrikes Stiftelse.

Jægersborg Allé 50 B, 2920 Charlottenlund. Tlf. Ordруп 84 12.

Stiftet ved overauditør Julius Skrikes testamente. Fundats stadfæstet 12 oktbr. 1899. Formuen udgør 3 mill. kr. Stiftelsen står under indenrigsministeriets kontrol. Efter udredelsen af forskellige understøttelser anvendes resten til fremme af agerbrug, skovbrug, søfart og fiskeri, næringsbrug samt

til understøttelse af unge mennesker, kvinder som mænd, der ved universitetet, høj- eller folkeskoler søger at uddanne sig for en selvstændig virksomhed, samt til andre formål af almennyttig karakter. Administration: departementschef i indenrigsmin. *J. H. Zeuthen* og kontorchef *Johs. A. Pedersen* (R.), indenrigsmin.; professor, dr. jur. *Bent Christensen*. — *Johanne Holten*, sekretær og sekretær i indenrigsmin. *Viggo K. Ravn*, kasserer.

Louis Petersens Legat.

Gothersgade 109, 1123 K. Tlf. Minerva 5300.

Stiftet ved testamente af papirhandler Louis Petersen. Fundatsen stiftet 26 februar 1907. Kapital ca. 8 mill. kr. Hovedformål: at yde støtte til formål, hvorved det åndelige niveau søges højnet for detailhandlerstanden i Kbhvn og købstæderne samt at tilvejebringe friboliger eller boliger til moderat leje for et antal enker eller fraskilte, separerede og forladte hustruer med småbørn i Kbhvn eller på Frdbyg, tilhørende den arbejdende klasse og i forbindelse hermed oprette børnehaver og vuggestuer, støtte allerede eksisterende sådanne eller yde kvinder af de nævnte kategorier hjælp til deres børns ophold på sådanne. Legatet støtter den selvejende institution Hørsholm Højskole „Købmandshvile“ (folkehøjskole for unge handelsmedhjælpere i Rungsted) åbnet af legatstifterens enke 3 novbr. 1905, yder i forbindelse hermed støtte til videregående uddannelse af unge handelsmænd, driver en børnegård med vuggestue for 30 og børnehaver for 80 børn på Frdbyg (Louis Petersens børnegård, åbnet 1 juni 1953) og yder endelig i samarbejde med mødrehjælpsinstitutionen i Kbhvn husleje hjælp til et antal kvinder, f. t. 15, af den foran omhandlede kategori. — Bestyrelse: professor* ved Handelshøjskolen *M. A. Kjær Hansen* (R¹), formand; fhv. minister, landsretssagfører *P. Federspiel* (K.), *M.F.*; dr. jur. *E. Briël*.

C. W. Strandes Legatfond.

Gammeltorv 6, 1457 Kbhvn K.

Fundats af 7 juli 1916, konfirmeret 12 august s. a. Formue: ca. 1,4 mill. kr. Fondens midler skal ifølge fundatsen anvendes i velgørende øjemed til ophjælpning og fremme af humane og velgørende institutioner samt til fordel for enkelte klasser af befolkningen, hvis eksistens og videre udvikling har betydning for det almene vel. Administration: landsretssagfører *Sv. E. Kuhn* og fru *Lily Hedemann*.

P. C. Ibsens Sonners Legat.

Callisensvej 2, 2900 Hellerup. Tlf. Helrup 5006.

Stiftet i henhold til proprietær *C. L. Ibsens* testamente ved fundats, stiftet 10 oktbr. 1918, til fordel for private lærerinder, sygeplejersker og husjomfruer. Kapitalformue 9,1 mill. kr. Bestyrelse: pastor *Arne Bugge*, pastor, frk. *Gurli Vibe Jensen* og pastor *Henning Rørskou*. — Højesteretssagfører *Franz Bilow*, forretningsfører.

Antikvar Carl Julius Petersens Hjælpefond.

Gammeltorv 6, 1457 Kbhvn K. Tlf. CB 2694.

Fundats af 18 juni 1920, konfirmeret 26 juni s. å. Formue ca. 2 mill. kr. Fondens midler benyttes til ophjælpning og fremme af velgørende og kunstne-

riske formål. Administration: landsretssagfører *Sv. E. Kuhn*, prokurist *B. Forster* og civing., cand. polyt. *B. B. Bendtsen*.

Hannibal Sanders Fond.

(Margrethe Brinchs Legat).

Frederiksholms Kanal 6, 1220 K. Tlf. 12 34 56.

Oprettet af direktør *Fr. Brinch*. Fundats konfirmeret oprindeligt 16 marts 1951, senest 29 april 1971. Kapital ca. 1.680.000 kr. Formål: at støtte almen velgørende og humane, kunstneriske, videnskabelige eller lignende øjemed efter lagatbestyrelsens skøn. Bestyrelse: Fabrikant *S. Madsen* (R.), formand; landsretssagfører *Wilh. Kahlke*, forretningsfører; fru *Emma Unmack* og kontorchef *E. Drostby* (R.).

Dansk Studiefond.

Købmagergade 19, 1150 K. Tlf. (01) 11 46 55.

Stiftet den 28 april 1913. Yder studielån på lempelige vilkår til ubemidlede og mindre bemidlede studerende ived universiteterne, Danmarks tekniske Højskole, Danmarks Ingeniørakademi, Den kgl. Veterinær- og Landbohøjskole, Kbhvns og Aarhus Tandlægehøjskoler og Danmarks farmaceutiske Højskole, arkitektskolerne, kunstakademierne, musikkonservatorierne, handelshøjskolerne, skoler til handelseksamen og højere handelseksamen, Kbhvns translatorskole, maskin-, elektro-, skibs-, bygnings- og husbygningsteknika, Den grafiske Højskole, bygningskonstruktørskoler, håndværkerdagskoler, Kunsthåndværkerskolen, Skolen for Boligindretning, skoler til forberedelse af maskinmestereksamen, kursus for maskinteknikere, tekniske assistenter, elektronikteknikere og elektroinstallatørprøver, kursus for industrilaboranter og hospitalslaboranter, navigationsskoler. Kurser for ergo- og fysioterapeuter, de sociale højskoler, jordemoderskolen, Danmarks Biblioteksskole, skovteknikerskoler samt teaterskoler. Endvidere folkeskoleseminarier, børnehaver og husholdningsseminarier samt børneforsorgsseminarier og Nykøbing F. sy- og tilskærerskoles seminarium. Lån ydes også til kandidaters videregående uddannelse. Lånene til studerende ydes i den senere del af studiet. — Fhv. arbejdsminister *Lauge Dahlgard*, *M.F.*, formand for repræsentantskabet og forretningsudvalget. I forretningsudvalget professor, dr. *N. Hofman-Bang* (R.); kurator* *E. A. Koch* (K.), ekspsekr. i D.S.F. *Anita Barfod* og H.A.-studerende *Per Rasmussen*. — Cand. jur. *Emil Sørensen*, direktør.

Taga Brandts Rejselegat.

Hartmannsvej 15, 2900 Hellerup.

Stiftet af fabriker Morten Vilhelm Brandt til studie- og rekreationsrejser for a) danske kvindelige videnskabsdyrkere, der har taget en embeds- eller lignende eksamen, b) danske kunstnerinder i bildende kunst eller på musikens område, c) betydelige danske forfatterinder, d) fremragende danske kunstnerinder ved Det kongelige Theater eller undtagelsesvis også ved andre teatre. Fundatsen er konfirmeret 13 maj 1922. Af indtægten uddeles årlig den 17 marts en eller flere portioner à 25.000 kr. til ovenangivne formål. Legatet tildeles uden ansøgning. Bestyrelse: kunsthistorikeren *Merete Bodelsen*; højesteretsdommer, dr. jur. *Louis le Maire*; professor, dr. phil. *N. Schiørring* (R¹). — Bestyrelsens sekretær: fru *Bergliot Mathiesen*.

1768

Dronning Anna Sophies Enkestiftelse.

Brahettrolleborg, 5783 Korinth.

Oprettet 1743. Renter af kapitalen ca. 490.000 kr. anvendes til pensioner for enker af alle stænder. Direktion: *Lucie Marie Ludovika Anastasia Adelheid Karola Hedvig* lenægrevinde *Reventlow* og skovrider *Christian greve Reventlow*. — Bogholder *Leif Rasmussen*, kasserer og regnskabsfører.

Wilhelmine-Stiftelsen.

Oprettet den 1 novbr. 1828 af Kong Frederik VI til minde om Prinsesse Wilhelmine's bryllup med Prins Frederik (Fr. VII). Formuen er nu 365.000 kr. Ifølge den kgl. konf. fundats af 21 decbr. 1860 bevilger *Hs. Maj. Kongen* hvert års 1 novbr. udstyrsportioner á 2000 kr. til døtre af mindre bemidlede tjenestemænd med kgl. udnævnelse og — uden ansøgning — hjælpeportioner på normalt 4000 kr. til håndværkssvende, der agter at nedsætte sig som mestre. Amtmand *J. Elkjær-Larsen* (K¹.), og biskop *W. Westergaard Madsen* (K¹.), direktører; kontorchef i kabinestsekretariatet *K. S. Thomsen* (R¹.), sekretær.

De Bielkeske Legater.

Store Regnegade 12, 2., 1110 Kbhvn K. Tlf. (01) 14 3055

Fundats af 19 juli 1890 med tillæg af 17 septbr. 1940 og 5. maj 1967. Legatkapital 666.000 kr. Renterne af hovedkapitalen anvendes A) i lodder på 600 kr. årlig til ældre uformuende piger, der er døtre af afdøde kongelige embedsmænd, fortrinvis søofficerer, B) i lodder på 300 kr. årlig til ældre uformuende piger af den tjenende klasse, der efter lang og tro tjeneste på grund af alder eller svagelighed ikke længere er i stand til at tjene, C) i lodder på 1.000 kr. til unge lovende kunstnere, navnlig malere, til uddannelse i deres fag ved rejser eller på anden måde. Bestyrelse: kurator* *E. A. Koch* (K.) og kommandørkaptajn *A. Clausen* (R¹.).

Cand. phil. S. C. R. Wulffs legater.

(Fundats af 23 juni 1888).

Frimodtsvej 14, 2900 Hellerup. Tlf. Helrup 61.

Kapitalen ca. 2,2 mill. kr. anvendes til støtte for institutioner og foreninger med sociale formål. Bestyrelse: højesteretspræsident* *Aa. Lorenzen* (S.K.); domprovst*, dr. theol. *P. Brodersen* (R.D.M.); kreditforeningsdirektør, landsretssagf. *E. Friebling* (R.).

Folketingets Grønlandsfond.

(Fundats af 12 august 1948).

Fondens kapital 750.000 kr.), blev bevilget ved lov om tillægsbevilling for finansåret 1948-49 på Grønlands Styrelses budget. Ifølge fundatsen anvendes renterne til understøttelse af unge grønlændere, der studerer i Danmark, til udveksling af grønlandske og danske litterære frembringelser og til andre foranstaltninger, der kan fremme det kulturelle samkvem mellem Grønland og Danmark.

Bestyrelse: departementschef *E. Hesselbjerg* (R¹.), formand; fhv. minister, skoledirektør* *M. Gam* (K.); professor, dr. phil. *E. Holtved*; fhv. minister *Carl P. Jensen*, *M.F.*; fru *Ellen Strange Petersen* (R.), *M.F.* — Sekretær: kontorchef *K. Budde Lund* (R¹.), (D.r. K.Ft.l.).

Det dansk-færøske Kulturfond.

Slotsholmsgade 12, 1216 K. Tlf. (01) 11 30 38.

Stiftet 1951. Kapital ca. 3 mill. kr. Formål: at fremme den kulturelle forbindelse mellem Færøerne og den øvrige del af det danske rige.

Bestyrelse.

Valgt af statsministeriet:

Departementschef *E. Jørgensen* (K.), formand. Kabinetssekretær, ordenssekretær, kmhr. *M. E. Wahl* (R¹.).

Valgt af min. for kulturelle anliggender:

Rigsantikvar, professor, dr. phil. *P. V. Glob*.

Valgt af Færøernes landsstyre:

Landsstyresmand* *Niels Winther Poulsen*. Lektor, cand. mag. *E. Petersen* (R.).

Sekretær.

Ekspsekr. i statsmin. *E. M. Eskesen*.**Landsindsamlingens Fond for Udviklingslandene.**

Amaliegade 7, 1256 Kbhvn K. Tlf. 12 30 60.

Kgl. fundats af 14 marts 1963. Fondens grundkapital består af de ved landsindsamlingen „Danmarks U-landshjælp“ indkomne midler, herunder statens bidrag til landsindsamlingen, oprindelig i alt ca. 24 mill. kr. pr. 31 marts 1972, udgjorde fondens egenkapital 3,3 mill. kr., hvor overfor stod forpligtelser i henhold til givne tilsagn på 1,9 mill. kr. Fondens formål er: at yde udviklingslandene faglig bistand til fremme af den økonomiske udvikling. I ganske særlige tilfælde kan der dog i forbindelse med sådan bistand ydes en hjælp, som alene er begrundet i humanitære formål. Fondens bestyrelse er den til enhver tid værende styrelse for internationalt udviklingsamarbejde (se afd. 534).

Danmarks Nationalbanks Jubilæumsfond af 1968. Holmens Kanal 17, 1093 København K. Tlf. (01) 14 14 11. Oprettet 4 juli 1968 af Danmarks Nationalbank i anledning af bankens 150 års jubilæum. Kapital 15 mill. kr. Fondens formål er at yde økonomisk støtte til fremme og udvikling af den kunstneriske udformning og præsentation af danske frembringelser samt at yde økonomisk støtte inden for andre kunstneriske og kulturelle områder. Fonden kan bl. a. yde støtte til arbejdet med formgivning og emballering af danske produkter, herunder til kunsthåndværk og kunstindustri. Styrelse: direktør *J. C. Thygesen* (K¹.), formand; nationalbankdirektør, dr. polit. *Erik Hoffmeyer*, næstformand; fabrikant *Aage Damgaard*; fabrikant *S. C. Hansen* (R¹.); arkitekt, professor *E. Herlow* (R.); departementschef *H. Rohde* (K.). — Prokurist *Keld Grøndahl Jensen*, sekretær.

Komtesse Olga Spønnecks Legat — Ørslev Klosters Stiftelse) er oprettet på grundlag af komtesse Olga Spønnecks testamente af 28 febr. 1938; fundats for legatet er kgl. stadfæstet 23 oktbr. 1965 og 8 juni 1966.

Legatets formue er på ca. 1 mill. kr. og foruden at støtte nationale formål i grænselandet er legatets formål at sikre bevaring af hovedbygningerne til „Ørslev Kloster“ som et værdigt eksempel på en dansk herregaard fra baroktiden. I overensstem-

melse med testamentet er bygningerne overladt til „Dansk kulturhistorisk Museumsforening“ som et arbejdskollegium fortrinsvis vor videnskabsmænd og kunstnere.

Legatets bestyrelse består af advokat *H. Pagter* (R.) (formand), fru *Elin Holten*, dekanesse *Adelaide Wichfeld* og museumsdirektør *Peter Seeberg*.

Statens forskningsråd.

Se afd. 1479 b.

Det til Minde om 1 August 1829 stiftede Legat for Enker og ugifte Personer af Kvindekønnet i den borgerlige Stand. Uddeler livsvarige understøttelser à 100 kr. årlig. Formue: 195.000 kr. Bestyrelse: hofmarskal, kmhr., *K. C. greve Knuth-Winterfeldt* (K¹), formand; kabinetssekretær, kmhr. *M. E. Wahl* (R¹); kontorchef, cand. jur. *I. E. Nielsen* (R.).

Kong Christian IX's og Dronning Louises Jubilæumslegat. Kabinetssekretariatet, Amalienborg, 1257, Kbhvn K. 12-16. Oprettet i anledning af Kong Christian den IX's regeringsjubilæum 15 novbr. 1888 af Kbhvns kommunalbestyrelse for enker eller ugifte døtre (over 40 år) af mænd, som ved deres død var bosiddende i Kbhvn, og som der har haft embede eller erhverv. Kapitalen er nu 160.000 kr. Legatet bortgives i årlige lodder af *Hds. Majestæt Dronningen*.

Kong Christian IX's og Dronning Louises Guldbryllupslegat til Bedste for trængende danske Kvinder. Kabinetssekretariatet, Amalienborg, 1257 Kbh K., 12-15. Oprettet ved indsamling i anledning af Majestæternes guldbryllup den 26 maj 1892. Uddeles til enker efter eller ugifte døtre (over 45 år) af danske borgere, idet der tages særligt hensyn til ansøgerinder, hvis mænd eller fædre har gjort sig fortjent af det offentlige (stat eller kommune). Kapitalen er nu 265.000 kr. Legatet bortgives af *Hds. Majestæt Dronningen* i årlige lodder.

Kong Christian X's og Dronning Alexandrines Legat til Fordel for „Dronning Alexandrines Hospital“ ved Thorshavn. Legatkapitalen 30.000 kr. er skænket af Kongeparret til minde om deres ophold på Færøerne 1921. Renterne anvendes til hospitals-hjælp for uformuende danske statsborgere, som er bosiddende på Færøerne. Bestyres af rigsombudsmanden, landslægen og et af lagtinget valgt medlem.

Kong Christian X og Dronning Alexandrines Grønlands Fond. Fundats af 24 januar 1928. Formue: 325.000 kr., hvis renter anvendes i Grønland, 1) til hjælp til nødlidende familier, 2) til belønning for udvist mod og dygtighed, 3) til præmier for foregang på områder af social betydning for befolkningen. Bestyrelse: departementschef *E. Hesselbjerg* (R¹), formand; kabinetssekretær, kmhr. *M. E. Wahl* (R¹), og fhv. minister, skoledirektør* *M. Gam* (K.). — Sekretær: assistent fru *Grethe Riddell*.

Grønlandsfonden af 1959. Fundats af 20 marts 1959. Fondens kapital blev tilvejebragt ved en landsindsamling efter grønlandsskibet M/S „Hans Hedtoft“'s forlis. Bestyrelse: direktør *A. W. Nielsen* (K¹), (D.r.K.M.), (Hjv.Ft.), formand; direktør *A. Bruun* (K.); departementschef *E. Hesselbjerg* (R¹). Sekretær: kontorchef *O. Jensen* (R¹).

Kong Christian X's Fond. Højesterets justitskon-tor Prins Jørgens Gård 13, 1218 K., tlf. (01) 156650. Oprettet af midler, der efter en nationalindsamling overrakte Hs. Majestæt Kongen den 26 septbr. 1940 til anvendelse i humane og videnskabelige øjemed. Kapital, effekter nom. 6,2 mill. kr. Kgl. fundats af 12 novbr. 1940. Kapitalens renter anvendes til støtte for kulturelle formål, fortrinsvis gennem udforskning, forebyggelse og bekæmpelse af sygdom. Udelingen sker i reglen den 26 septbr. Bestyrelse, udnævnt af Hs. Majestæt Kongen: højesteretspræsident, dr. jur. *J. Trolle* (S.K¹), formand; professor, overlæge, dr. med. *Jorn Hess Thaysen* (R¹); professor, overlæge, dr. med. *N. B. Krarup* (R.). — Justitssekretær i Højesteret *A. G. Reitel* (R¹), sekretær.

Kong Frederik den Niendes og Dronning Ingrid's Fond til Bekæmpelse af Tuberkulosen i Grønland. Fundats af 19 juni 1953. Oprindelige formue ca. 5.500.000 kr., af hvilke værdipapirer til et pålydende af 500.000 kr. ingensinde kan angribes ved forbrug, medens den øvrige del af formuen og renterne heraf anvendes til bekæmpelse af tuberkulose i Grønland, dog ikke til formål, som det i henhold til lovgivning eller sædvane påhviler det offentlige at varetage. Bestyrelse: ministeren for Grønland, formand; kabinetssekretær, kmhr. *M. E. Wahl* (R¹); medicinaldir., dr. med. *E. Ammundsen* (K.), (M.T. Kha.); præsident for Dansk Røde Kors, professor, dr. med. *E. Husfeldt* (R¹); formand for Foreningen til hjælp for grønlandske børn, højesteretsagfører *I. Thyregod* (R.), fhv. formand for „Rød Barnet“, bispinde *C. Fuglsang Damgaard* (R.), (Ø.F.T.1.); overlæge, dr. med. *K. S. Stein*, udpeget af Nationalforeningen til tuberkulogens bekæmpelse; departementschef *E. Hesselbjerg* (R¹); sekretariatschef *Moses Olsen*, M. F. — Kontorchef i min. for Grønland *K. Budde Lund* (R¹), (D.r.K.Ft.1.), sekretær.

Julemærkelegatet til Fordel for syge og svagelige Børn paa Færøerne. Stiftet af Julemærkekomiteen. Legatkapital 20.000 kr. Bestyres af rigsombudsmanden, landslægen og et af lagtinget valgt medlem.

Stiftamtmand Peder Jacobsen Tetens og Hustru Sophie Tetens Legat til Fordel for værdige, trængende, ugifte, mindst 40 Aar gamle Døtre af kgl. Embedsmænd. Oprettet ved fundats af 12 decbr. 1892, kgl. konfirmeret 17 februar 1893. Legatkapitalen udgør nominelt 124.600 kr. og dens renter uddeles i 12 livsvarige lodder på 400 kr. Bestyrelse: afdelingschef i justitsmin. *P. V. Eeisen* (R¹), der administrerer legatet, og stiftamtmand *B. H. Rossel* (R¹).

Dansk Forfatterfond. Niels Juels Gade 5, 1059 Kbhvn K, tlf. Minerva 4633. Kgl. fundats af 30 sept. 1965. Fondet er en selvejende institution under min. for kulturelle anliggenders kuratel. Dets opgave er at forestå fordelingen til forfattere og oversættere af den i lov nr. 171 af 27 maj 1964 § 19 omhandlede biblioteksafgift. Kontorchef *V. J. Nielsen* (R.), bestyrelsens formand; biblioteksinspektør *O. C. V. Koch*, sekretær.

Fonden til det farmaceutiske Studiums Fremme; Stiftet 1873. Fondens formål: a) at yde finke, uformuende studerende hjælp under deres eksamenstudium ved Danmarks farmaceutiske Højskole.

b) at støtte fortsatte eller specielle studier på farmaciens område og c) eventuelt at yde bidrag til andre formål, der tilsigter at fremme det farmaceutiske studium. Fonden administrerer endvidere følgende legater med lignende formål: Theodor Loses legat, Alfred og Otto Benzons legat, Det Tidemandske legat, Arbo-Bälhrs jubilæumslegat og Alfred Wöhlks legat. Apoteker*, dr. phil. *E. Høst-Madsen* (R.), Vesterbrogade 72, 1620 Kbhvn V., bestyrelsens formand.

Fond af 13 juli 1873 til Veterinærvidenskabens Fremme. Den kgl. Veterinær- og Landbohøjskole, Kbhvn. Formue: ca. 34.000 kr. Fondens renter uddeles hvert år og anvendes skiftevis til forfatterpræmier og rejsestipendier til dyrlæger, udgåede fra den danske veterinærskole. Fonden står under Den danske Dyrlægeforenings overbestyrelse og overtilsyn og ledes af en af foreningen valgt bestyrelse. Professor *Aage Jepsen* (R¹), bestyrelsens formand.

Fonden til Fædrelandets Vel. Stiftet til minde om Danmarks befrielse den 5 maj 1945. Fundats 22 decbr. 1961. H. C. Andersens Boulevard 18, 1596 V., tlf. (01) 15 22 33. Oprettet ved en landsindsamling i 1945 med det formål at tjene til fremme eller belønning af enhver betydningsfuld indsats til fædrelandets gavn. Kapital pr. 31 decbr. 1965: 8 mill. kr. Styrelsen udnævnes af *Hds. Majestæt Dronningen*. Amtmand *J. Elkjær-Larsen* (K¹), formand; direktør, cand. polit. *Ove Munch*; generaldirektør *H. Sølvhøj* (K.).

Fabrikant Chas. Otzen's Fond. Stiftet ved fabrikant Chas. Otzens gavebrev af 17 juli 1959. Formue ca. 3 mill. kr. Fonden yder støtte til økonomisk vanskeligt stillede værdige samt til unge menneskers videreuddannelse, herunder til foretagelse af studierejser. Endvidere ydes støtte til samfundsgavnige formål i videste forstand igennem ydelser til foreninger, institutioner eller sammenslutninger, der virker til gavn i uddannelses- eller fritidsmæssig henseende samt til hædersgaver til personer, der inden for deres fag har ydet en indsats af helt overordentlig karakter. Bestyrelse: landsdommer* *E. Hastrup* (K.); landsretssagfører *Leon Levin*, St. Strandstræde 21, 1255 Kbhvn K., tlf. Minerva 4205, sidstnævnte administrator.

1769 Dansk Radio Hjælpefond. Vesterbrogade 84, 1620 Kbhvn V. Telf. (01) 22 20 30. Oprettet den 17 oktbr. 1929. Formål: at skaffe radiomodtagere og TV-apparater til ubemidlede syge og gamle. Formand: fhv. radiatorformand *Peder Nørgaard*. Næstformand: undervisningsminister *Knud Heinesen*.

Louiseforeningen. Fredskovhellet 22, 3400 Hille-rød. Stiftet 31 oktbr. 1906. Formål: at støtte enlig stillede kvinder. Foreningen har afdelinger over hele Danmark. Skemaer til understøttelse (200 á 300 kr.) udleveres 1 april—15 maj fra landsretssagfører *E. W. Bruuns* kontor, Ny Kongensgade 20, V. Fru bankdirektør *Ebba Ingholt*, formand; fru direktør *L. Rostock-Jensen*, næstformand; frk. *M. Gedde Jensen*, kasserer.

Nationalt Hjælpefond for Danske i Udlandet. c/o Dansk Samvirke, Kristianiagade 8, 2100 Kbhvn Ø. Tlf. Tria 2500. Stiftet 1920. Formand for forret-

ningsudvalget: direktionssekretær *John B. Petersen*. Forretningsfører: redaktør *N. J. Alsted* (R.).

Børnehjælpsdagen i Storkøbenhavn. Ryesgade 28, 2200 N., tlf. 35 75 33. Børnehjælpsdagen afholdes en gang årlig, som regel i maj (første gang i 1904), til fordel for foreninger, korps og institutioner, som arbejder i børnesagens tjeneste. Der uddeltes i 1971 til institutionerne 700.000 kr. Grosserer *Frands Fridberg*, formand for hovedkomiteen og forretningsudvalget; *Leo Fredsbjerg*, forretningsfører.

Foreningen „Mødres og børns bespisning“. Ordrup Jagtvej 55, 2920 Charl. Træffetid: tirsdag kl. 9-12. Stiftet 1886-87. Formål: bespisning af mødre og børn indtil det 7. år samt uddeling af mælkebilletter. Fru *Asta Lachmann*, formand; landsretssagfører *I. C. Bang*, kasserer.

„Foreningen til Støtte for Mødre og Børn“ (tidl. *Mødrehjælpen*). Svendborggade 5, 2100 Ø., tlf. Tria 4545. Begyndte sin virksomhed 1905, senest omorganiseret 1939. Formål: at yde hjælp til gravide kvinder og mødre og familier med små børn, hvor offentlig hjælp ikke kan erholdes. Foreningen samarbejder med mødrehjælpsinstitutionen i København og driver et børnehjem og et rekreationshjem for mødre og børn. Direktør *Poul Andreassen*, formand.

Selskabet „Fattiges Juleglæde“. Edelslundsvej 2, 2930 Klampenborg, tlf. 63 02 71. Protektor: *Hendes Majestæt Dronningen*. Stiftet 1874. Formål: til julen at uddele portioner efter bestyrelsens skøn til værdige trængende. Uddelt i 98 år over 1 mill. kr. Sognepræst *Poul Falk Hansen*, M.F., Edelslundsvej 2, 2930 Klampenborg, tlf. 63 02 71, bestyrelsens formand; direktør *Poul Udengaard*, næstformand; grosserer *Jørgen C. Haugaard*, kasserer.

Studentersamfundets Retshjælp for Ubemidlede. Gl. Kongevej 10, 1610 V. Formål: at yde ubemidlede vederlagsfri, retskyndig bistand i retslige anliggender. Virksomheden blev påbegyndt 1885.

„Borgervennen af 1788“. Lille Strandstræde 14, 1254 K., tlf. Byen 4604. Forsørgelses-, understøttelses- og låneselskab. Som medlem kan enhver i Kbhvn eller Kbhvns omegn boende med dansk indfødsret, voksen såvel som barn, optages. De af selskabet forvaltede kapitaler androg 1 januar 1972 i alt ca. 12 mill. kr. Administratorer: kreditforeningsdirektør, landsretssagfører *E. Friehling* (R.), civing. *A. J. Moe* (R.), (H.T.C.F.) og landsretssagfører *Anker Rasmussen*.

Kjøbenhavns Understøttelsesforening. Puggaards-gade 11, 1573 Kbhvn V., tlf. 15 97 20. Stiftet 1 novbr. 1874. Omfatter Kbhvns og Frdbg kommuner og er for tiden delt i 16 afdelinger. Efter stedfunden undersøgelse yder foreningen hjælp til selvhjælp til værdige trængende, der ikke har adgang til ad anden vej at erholde den fornødne hjælp — herunder især af kategorien *pauvres* *hontreux*. Landsretspræsident *E. Andersen* (K¹), formand; fabrikant *V. Hey* (R¹) og kontorchef cand. jur., fru *Kirsten Koch*, næstformænd; kontorchef, cand. jur. *P. Loft* (R.), leder af hovedkontoret.

Marthahjemmet. Brohusgade 7 og 9, 2200 Kbhvn N., kontoret tlf. 3977 04. Institutionen virker blandt Nørrebroes børn. Der haves lokaler til vuggestue, småbørnsstue, 2 børnehaver og 2 fritidshjem, Landsretssagfører *A. Bay*, formand, tlf. Minerva 6722.

771

Carnegies Belønningsfond for Heltemod. Slots- holmsgade 6, 1216 K., tlf. (01) 11 69 00. Fundats stad- fæstet 24 februar 1912; ændret 29 juli 1914. Formålet er at tildele belønninger for heltemodige handlinger, udførte i fredens gerning af mænd eller kvinder, der for at redde menneskeliv pådrager sig skade på helbred eller færlighed eller selv omkommer. Selv om sådan skade ikke pådrages, kan bestyrelsen dog undtagelsesvis bestemme, at belønning af fondet skal ydes, når omstændighederne særlig taler derfor. Belønningerne består dels af pengeunderstøttelser dels af en medaille; bestyrelsen: den ved det danske hof akkrediterede ambassadør for de forenede stater i Nordamerika, udenrigsministeren, indenrigsmin- isteren og chefen for Dronningens kabinetssekretariat som faste medlemmer, samt 2 af udenrigsmin. og 5 af indenrigsmin. for 3 år valgte medlemmer; fondets sekretariat er i indenrigsmin.

Kronprins Frederiks Fond. 6950 Ringkøbing, tlf. (07) 32 08 55. *Protector: Hds. Maj. Dronningen*. Stiftet 1865. Formål: 1) at yde understøttelse til de familier, hvis forsørgere mister livet eller arbejdsfærligheden under forsøg på at redde skibbrudne eller i havsnød værende medmennesker, 2) at række en hjælpende hånd til efterladte af sømænd og fiskere, der om- kommer under udøvelsen af deres kald, samt til sømænd og fiskere, der herved måtte lemlæstes. Amt- mand *A. Bach* (R¹), formand; amtsfuldmægtig *J. S. M. Busch*, sekretær.

Danske Søfarendes Mindefond af 1945. Holbergs- gade 2, 1099 Kbhvn K., tlf. (01) 11 83 00. Fonden er oprettet ved lov nr. 480 af 1 oktbr. 1945 og har til formål at yde økonomisk støtte til 1) sådanne vær- dige enker efter og børn af danske søfarende og fiskere samt sådanne værdige danske søfarende, der direkte eller indirekte som følge af krigen 1939-45 er blevet økonomisk vanskeligt stillet, og som ikke omfattes af lovgivningen om hædersgaver eller om krigs-ulykkesforsikring, 2) andre værdige og træn- gende personer, der tilhører sømands- eller fisker- standen. *Hs. Højhed Prins Georg* (R.E.D.M.), (Chr. X.M.M.), bestyrelsens formand; direktør for Statens Skibstilsyn *F. J. Lage* (R¹), næstformand; forret- ningsfører i Radiotelegrafistforeningen af 1917 *S. Bøje Larsen*, sekretær; sømandspræst *F. V. Eil- schou-Holm* (R¹), kasserer.

Frihedsfonden. Frederiksberg Bredegade 13 B, 2000 F. Stiftedes 31 maj 1945 af Danmarks Frihedsråd. Frihedsfondens kapital er tilvejebragt gennem bidrag fra hele den danske befolkning. Frihedsfonden har til formål at yde — i det væsentlige — en i forhold til lov nr. 475 af 1 oktober 1945 om erstatning til be- sættelsestidens ofre videreført konstruktiv hjælp til danske statsborgere, som under Danmarks besættelse under modstanden mod den tyske besættelsesmagt eller som følge af deltagelse i de fællesallierede krigs- anstrengelser invalideredes eller på anden måde på- førtes skade samt at yde økonomisk hjælp og ud- strakt konsultativ bistand til de enker og uddannel- seshjælp til de børn, der mistede deres forsørger under og ved de ovenfor anførte omstændigheder.

Frihedsfonden er ifølge herom oprettet og kongelig konfirmeret fundats en selvejende institution under socialmin. tilsyn. Frihedsfonden har lokalkomiteer i alle Danmarks købstæder. Frihedsfondens højeste myndighed består af en bestyrelse på 21 medlemmer, der er selvsupplerende, men steds skal være sam- mensat på en sådan måde, at den udgør et repræsen- tativt udsnit af den danske befolkning. Af bestyrel- sens midte er udpeget et forretningsudvalg på 5 med- lemmer; landsretssagfører *J. Zahle* (R.), formand; fru *Vibeke Helweg-Larsen*; overlæge, dr. med. *Ole Bang* (R.); overlæge, dr. med. *Jørgen Kieler*; lands- retssagfører *Sven Krosgaard*. — Kontorchef *T. Dige* (R¹), sekretær og fondens forretningsfører.

Den af Hærens faste Officerer o. l. oprettede Under- støttelsesforening. Saltværksvej 141, 2770 Kastrup. 1772
Stiftet 1 jan. 1877. Formål: at understøtte dels af- skedigede officerer af A-linien og ligestillede embeds- mænd af hæren, der er medlemmer af foreningen, dels afdøde medlemmers enker og forældreløse børn. Foreningens formue ca. 235.000 kr. Under besty- relsen er henlagt legater til et samlet beløb af ca. 400.000 kr. Generalmajor* *T. K. Thygesen* (K¹.D.M.), (H.T.H.), formand; kontorchef, overintendant *A.O.L. Nielsen* (R.D.M.), (H.T.H.), sekretær og kasserer.

Elevskolens Minde. Jægersborgvej 102, 2820 Gen- tofte, tlf. Gentofte 6955. Stiftet 3 novbr. 1879. Ho- vedformål: at vejlede og støtte såvel yngre som ældre fhv. elever fra elevskolen og disses efterladte. Med- lemstal: 22. Tegner *Chr. Sarder*, formand; inspektør *S. Aa. Rasmussen*, kasserer og sekretær.

De danske Vaabenbrøders Mindelegat. Efter at den sidste veteran fra krigen 1848-50 og 1864 var afgået ved døden i 1942, blev selskabet „De danske Vaaben- brødre“, stiftet 1859, ophævet og den efterladte for- mue, ca. 500.000 kr., er fra 1 januar 1943 overgået til et mindelegat, hvis bestyrelse vælges af „De sam- virkende danske Forsvarsbroderselskaber“s lands- bestyrelse. Legatets renter uddeles, efter afholdelse af eksisterende enkeunderstøttelser m. v., til vel- tjente militære af land- og søværnet, fortrinsvis krigsveteraner og derudover fortrinsvis medlemmer af et forsvarsbroderselskab. Legatets formand er kommissionær *W. H. Greiff* (R.), Sandmærksbo, blok 2, 4600 Køge. Sekretariat: regnskabsfører *E. T. Parby* (R.), Svejagervej 15, 2900 Hellerup, tlf. Helrup 3375.

Bombebøssen i København. Dronningensgade 69, 1773
1420 K. Tlf. Amager 5462. Stiftet 2 novbr. 1819 af kommandør *Peter Norden Sølling*. Stiftelsen bebos af gamle sømænd med deres hustruer og enlige gamle sømænd. Direktion: *Hs. Ekscell. Flemming greve af Rosenborg* (R.E.), (D.M.), formand; fabrikant *P. F. S. Heering* (R¹), kasserer; formand* for Kbhvns Skip- perforening, kaptajn* *H. L. Rosfeldt* (R¹), (F.M.2*); skibsreder *J. M. L. Carl*; arkitekt *Erling Paludan*, M.A.A.; mønstringschef *H. Robdrup* (R.); arki- tekt *Peter Norden Sølling*; nationalbankdirektør *F. H. Sunesen* (R¹); skibsinsp., kaptajn *Otto Qvist Krüger*.

Københavns Skipperforening. Østbaneg. 17, 2100 Ø., tlf. Øbro 7077. Formål: at virke til gavn for med- lemmerne samt at sikre medlemmerne og deres efter- ladte (enker og børn under 18 år) understøttelse af forskellig art, samt adgang til fribolig i foreningens stiftelse, Australiensvej 29-33, opført 1928. Forenin- gens vedtægter har erholdt kgl. konfirmation 23 maj 1863 og nye vedtægter 20 juli 1965. Foreningen ejer

ejendommen Østbaneg. 17. Foreningens formue 737.500 kr. Foreningen ejer ejendommen Australiensvej 29-33, tlf. 293394, den benyttes udelukkende til fribolig for foreningens medlemmer og disses enker. Stiftelsens formue 958.000 kr. + tillagt legatformue 110.000 kr. Under foreningen hører en understøttelseskasse, der råder over en formue på 210.000 kr. Foreningen administrerer en legatformue på 1.270.000 kr. Uddelingen foregår efter de forskellige legatfundatsers bestemmelser. Under foreningen hører en enkekasse med egne vedtægter, der er kgl. konfirmeret 29 april 1845. Enkekassens formue 185.000 kr. + tillagt legatformue 21.000 kr. Kaptajn *Knud Poulsen*, formand for begge bestyrelser.

Foreningen „Søetatens Enkebolig“. Delfingade 2, 1325 Kbhvn K. Stiftet 1851 af en del af søetatens faste mandskab med det formål ved fælles bidrag at forskafe medlemmernes eventuelle enker fribolig eller huslejhjælp. Foreningen ejer den i 1865 opførte ejendom Bådmandsstræde 21-31; foreningens formue er i øvrigt bragt i obligationer. Fuldmægtig u. forsvarsmin. *P. O. Krogh-Madsen*, formand.

Sømandsforeningen af 1856. Christianshavns Kanal 12, 1406 Kbhvn K., tlf. Amager 8019. *Præsident: Hds. kgl. Højhed Prinsesse Margaretha*. Foreningen yder støtte under uforskyldt trang til søfolk, der er medlemmer af foreningen, til deres enker og forældre-løse børn. Foreningen har oprettet „Fonden for Sømandsboliger“, der driver „Prinsesse Maries Hjem“ med 98 friboliger for gamle sømænd og sømænds enker. Desuden ejer fonden Kabbelejevej 18, A.B.C. i Husum, der anvendes til hjem for styrmandselever. Desuden bestyrer foreningen en del legater til fordel for sømandsstanden. Kontreadmiral *E. J. Saabye* (K¹), (H.T.S.), formand; direktør *J. Chr. Aschengreen* (K.); næstformand; kontorchef *B. Krüger-Sørensen*, forretningsfører. Skibsfører *J. Kjep Hansen*, inspektør for „Prinsesse Maries Hjem“.

Foreningen for skandinaviske Sømandshjem i fremmede Havne. Stiftet 1901. Sekretariat: Overgaden over Vandet 62 B, 1415 Kbhvn K., tlf. Sundby 3293. Kassererkontor: Frederiksgade 17, K., tlf. 14 12 43. Foreningen tilsigter: at yde søfolk et enkelt og hyggeligt opholdssted med læseværelse, bibliotek og god forplejning til rimelig pris og at danne forbindelsesled mellem søfolkene og deres pårørende i hjemlandet. Foreningen har f. t. hjem i: Marseille, Rotterdam og Genua. Den danske afdelings formand direktør, orlogskaptajn, greve *Flemming af Rosenborg* (R.E.D.M.). Kommandørkaptajn *J. Teisen* (R¹), sekretær; skibsreder *E. Hahn-Petersen* (R¹), kasserer.

1774 Foreningen Søværnets Alderdomsbolig. Stiftet 8 april 1873. Formålet er at skaffe medlemmerne fri bolig, når de er fyldte 60 år, eller huslejhjælp. Foreningen har rejst 3 bygninger på Østerbro, Rosenvængets Allé 21, Faksegade 2, 4 og 6 samt 4 A. og Faksetværgade 2, 4 og 6, med 76 lejligheder, af hvilke så mange, som foreningens økonomiske forhold tillader, bortgives til medlemmer og enker over 60 år efter afdøde boligberettigede medlemmer. *Egon Møller*, Faksegade 2, Tria 91 99, 2100 Ø., formand; fru *Tarby*, Faksegade 4, 2100 Kbhvn Ø., tlf. Øbro 5073, kasserer og inspektør.

Kong Georg den Førstes Legat til Understøttelse af danske Marine-Underofficers og Dæksofficerers

eller Dæksofficersassistenters trængende Efterladte Adr.: Direktør *A. Irving Jensen*, Virum Torv 5, 2830. Virum, tlf. (01) 85 67 16. *Protector: Hs. Højhed Prins Georg*. Stiftet 1888 af brødrene J. og J. A. Moresco. Legatkapital: 23.000 kr. Renterne uddeles årligt den 24 decbr. *Hs. Ekszell. viceadmiral S. S. Thostrup* (K.), (H.T.S.), formand.

Søværnets Intendanturkorps' Enkekasse og Understøttelsesforening. Holmen. Stiftet 1897. Trådt i virksomhed 1 januar 1913. Understøtter afskedigede medlemmer samt medlemmers enker og børn. Kommandørkaptajn* *I. Jørgensen* (R.), (H.T.S.), formand; orlogskaptajn *N. T. B. Jensen*, kasserer.

Prinsesse Maries Forening. Stiftet 1886. Nyboders kommandantskab, Sct. Pauls Plads 10, 1314 K. *Protector: Hds. kgl. Højhed Prinsesse Margaretha*. Formål: at opklæde trængende konfirmander, hvis fædre eller mødre er eller har været ansat i søværnets tjeneste og om muligt at bringe juleglæde i hjemmet hos søværnets trængende pensionister og enker, navnlig i Nyboder. Kommandørkaptajn* *F. K. Brummerstedt* (R.D.M.), (H.T.S.), foreningens direktør; kommandørkaptajn* *K. O. Knudsen* (R¹), (H.T.S.), foreningens formand.

Dronning Alexandrines Marine-Fond. Adr.: forsvarsmin. Fundats stadfæstet 24 oktbr. 1917. Grundkapital 75.000 kr. blev i 1919 foreøget med 200.000 kr., der skænkedes fondet af krigsforsikringen for danske skibe. Nuværende kapital 350.000 kr. Formål: at understøtte personel af søværnet, der under udøvelsen af deres tjeneste — fortrinnsvis på søen — pådrager sig skade på helbred eller førlighed, eller, for så vidt de selv omkommer, deres efterladte. Bestyrelse: viceadmiral *S. S. Thostrup* (K¹), (H.T.S.), formand; den ældste tjg. kommandør samt den ældste tjg. maskinofficer; afdelingschef i forsvarsmin. *P. V. Christiansen* (K.), sekretær.

Prins Valdemar og Prinsesse Maries Fond. Valdemarsgade 60-62, 1665 V., tlf. (01) 22 81 92. Omfatter Prins Valdemar og Prinsesse Maries Hjem, København, for ældre trængende søfolk og deres enker, Prins Valdemar og Prinsesse Maries Feriehjem i Allerød for dansk søfart, Prins Valdemar og Prinsesse Maries Strandvejshjem „Brinkly“, Skotterup, for danske skibsofficerer og deres enker. Samlet legatformue kr. 447.000. Samtlige Legater og Fondets regnskaber revideres af statsautoriseret revisor samt decideres af ministerierne. Salgskonulent *C. A. S. Christiansen* (R.), formand; skibsfører* *J. Kastrop Olsen* (R.), viceformand; hovedkasserer *Olu/ Steffensen*, sekretær.

Faglige understøttelseskasser.

1775

Hoffunktionærernes Laane-, Husleje- og Byggeforening af 11 januar 1886. Amalienborg, 1257 Kbhvn K. Formål: at yde medlemmerne billige lån af foreningens midler, at yde enker, afskedigede og tjenstgørende medlemmer huslejhjælp eller billige familieboliger og at yde hjælp ved medlemmernes, deres hustruers og enkers død. Foruden ejendommen i Upsalagade 9-11 ejer foreningen en kapital af ca. 165.000 kr. og i legater ca. 115.500 kr. Hoffourer *N. H. P. Troen* (R.), formand; *Frank Engelhof*, kasserer.

Foreningen af 1888 til Understøttelse af Dannebrogsgæsternes Efterladte. Den Danske Provinsbank. Nygade 1, 1003 Kbhvn K, tlf. 14 06 14. *Protector: Hds. Majestæt Dronningen*. Stiftet 1888. Optager som medlemmer riddere af Dannebrogsgæsternes samtlige klasser, og som overordentlige medlemmer riddere af Elefantordenen. Grundfonden ejer ca. 550.000 kr. Kammeradvokat, højesteretssagfører *P. Schmith* (R¹), repræsentantskabets formand; overregistrator *A. Roelsen* (K.), bestyrelsens formand; statsaut. revisor *A. Engell-Nielsen* (R.), kasserer.

Dannebrogsmændenes Forening, Dag Hammarskjöld Alle 36¹ th., 2100 Kbhvn. Ø., tlf. (01) Øbro 6502. *Protector: Hds. Majestæt Dronningen*. Stiftet 1871. Optager som medlemmer mænd benådet med Dannebrogsmændenes hæderstegn. Formål: *hvert år på stiftelsesdagen den 8 april* at yde hjælp til medlemmers enker og understøttelse til trængende medlemmer og afdøde medlemmers trængende, forældreløse, ukonfirmerede børn. Formue ca. 300.000 kr. Generalmajor *H. Andersen* (K.D.M.), formand; kaptajn *E. Jarlsteen*, bogholder og kasserer.

Redningsmedailleselskabet. Frederiksberg Allé 13 A, 1820 Kbhvn V. Tlf. (01) 31 39 26. *Protector: Hds. Maj. Dronningen*. Stiftet 1884. Optager som medlemmer mænd og kvinder, der har erholdt *Medaljen for ædel dåd, Medaljen for druknedes redning* eller en udenlandsk redningsmedalje. Selskabets formål er at komme sine gamle, trængende, ordinære medlemmer og deres enker til hjælp, samt at understøtte efterladte efter personer, der ved redningsforsøg har tilsat livet. Landsretssagfører *N. O. Ventegodt* (M.f. D.R.), bestyrelsens formand; ingeniør *E. Struve-Christensen* (R.), (M.f.D.R.), (H.T.S.), næstformand; generalmajor *E. C. O. L. Lund* (K¹.D.M.), (M.f.æ.D.), (H.T.H.), kasserer; forfatteren *Børge Mikkelsen* (M.f.D.R.), sekretær; direktør *Knud M. N. H. Egense* (M.f.D.R.); filmoperatør *S. A. Nielsen* (M.f.D.R.); politiassistent *C. Lyst Hansen* (M.f.æ.D.).

1776 Understøttelses-Anstalt for trængende Efterslægt af Medlemmerne i den ophævede civile og adskillige Stænders Enkekasse. Hovedvagtsgade 8, 1103 K, tlf. (01) 123204. Stiftet 16 marts 1804, fundats 18 maj 1804. Ejer ca. 377.000 kr. Direktører: kgl. ordenshistoriograf, administrator, dr. phil. *A. Fabritius* (K.); bankier *A. von Benzon* (R¹); landsretssagfører *S. Heering* (R.). Bogholder og kasserer: landsretssagfører *Jonas Collin*.

Understøttelsesselskabet for trængende Kontorbetjente og disses Enker. Advokat *Vagn Gjessing*, Adr. Nr. Farimagsgade 11, 1364 Kbhvn K, tlf. (01) 15 89 31. Stiftet 1853. Hypotekforretningsdirektør *B. Gjessing* (K.), bestyrelsens formand; advokat *Vagn Gjessing*, sekretær og kasserer.

Ministerialbetjentenes Understøttelsesforening af 2 Januar 1926. Ministerialbygningen, Slotsholmsgade 12, 1216 K. Formål: at yde enker og pensionister en årlig understøttelse. Betjentformand *Jens Aage Jensen*, økonomi- og budgetministeriet, formand; ministerialbetjent *O. Buchardt-Pedersen*, landbrugsministeriet, kasserer.

Københavns Postbudes Enke- og Begravelseskasse. Købmagergades postkontor, 1000 K, tlf. 12 09 03 lokal 370. Stiftet 1818. Formål: at yde begravelser-

hjælp til medlemmerne og disses hustruer samt husleje- og lejelshjælp til enkerne. Postmester *G. L. Christensen* (R¹), bestyrer.

Enkekassen af 2 Februar 1886. Hovedtelegrafkontoret, 1000 Kbhvn K. Formål: at understøtte enker efter medlemmer i post- og telegrafvæsenet og at lindre øjeblikkelig nød, fremkaldt ved et medlems dødsfald. Kontrollør *Fl. Steenberg*, formand; kontrollør *H. B. Sørensen*, næstformand; kontrollør *M. Christiansen*, kasserer.

De danske Lægers Enke- og Børneforsørgelses- 1777 kasse („Lægernes Enkekasse“). Stiftet 1835. Kassens formål er at give interessenternes enker og uforsørgede børn en pension, der nu er ansat til 120 kr. årlig pr. portion, af hvilke kan erhverves 40. Formuen andrager ca. 6,0 mill. kr., reservefond iberegnet. Under samme bestyrelse er henlagt 42 legater for lægeenker og -døtre til samlet beløb ca. 2,2 mill. kr., hvoraf den største del med fortrinsret for interessenternes enker. Overlæge, dr. med. *Jacob E. Poulsen*, Niels Steensensvej 8, 2820 Gentofte, tlf. Gentofte 1805, formand; dr. med. *Erik Trier*, Kristianiagade 12 A, 2100 Ø., tlf. Tria 4828, kasserer.

Understøttelsesforeningen for danske Lægers trængende Enker og forældreløse Børn. Stiftet 1877. Under bestyrelsen er henlagt 22 legater med samlet kapital ca. 720.000 kr. Overlæge, dr. med. *Jacob E. Poulsen*, Niels Steensensvej 8, 2820 Gentofte, formand; dr. med. *E. Trier*, Domus Medica, Kristianiagade 12, 2100 Ø., kasserer.

De danske Lægers Hjelpeforening. Hjalmar Bergstrømsvej 3, 2500 Valby, tlf. Valby 52. Stiftet 1835. Formål: at understøtte trængende, især aldrende og svagelige kolleger, som er eller har været medlemmer af foreningen. Under bestyrelsen er henlagt forskellige legater. Dr. med. *K. H. Backer* (R¹), form.

Fribolig for Lægeenker. Stiftet 1893. Formål: at skaffe friboliger for lægeenker i eller uden for Kbhvn. Fondet ejer f. t. ejendommene Abildgaardsgade 7 og 9, Wiedeweltsgade 54 og Jens Juels Gade 8 og 32 i Kbhvn med 10 friboliger. Overlæge, dr. med. *Jacob E. Poulsen*, Niels Steensens Vej 8, 2820 Gentofte, tlf. Gentofte 1805, formand; dr. med. *E. Trier*, Domus Medica, Kristianiagade 12, 2100 Ø., kasserer.

Det farmaceutiske Understøttelsesselskab. Roskilde 1778 Svaneapotek, Skomagergade 12, 4000 Roskilde, tlf. (03) 35 52 11. Stiftet 1830. Formål: at hjælpe værdige og trængende medlemmer og deres enker med årlige understøttelser; af særlige fonds og legater ydes endvidere hjælp til andre trængende inden for den farmaceutiske stand. Apoteker, dr. pharm. *Viggo Helweg-Mikkelsen*, formand.

Polyteknisk Understøttelsesforening. Hyldevænget 16, 3520 Farum. Stiftet 1874. Formål: at understøtte trængende civilingeniører og akademiingeniører, deres enker og uforsørgede børn. Bestyrelse: professor, dr. techn. *P. H. Bendtsen* (R¹), formand; direktør, civing. *A. Byskov* (R.), sekretær; civing. *P. E. Malmstrøm* (R¹); professor, dr. techn. *P. Søltøft* (R¹), kasserer; civilingeniør *René Iversen*; professor, direktør *K. E. Bredahl Sørensen* (R.). — Frk. *D. Stub*, 95 04 93, forretningsfører.

Hjelpeforeningen for polytekniske Eksaminander. Danmarks tekniske Højskole, tlf. 88 30 22. Stiftet

1870 med det formål at understøtte trængende og værdige polytekniske studerende i studietiden. Cving. *J. K. Dinesen*, Randersgade 17, 2100 Kbhvn Ø., formand.

1779 Prokuratorforeningen i København. Frederiksholms Kanal 16, 1220, tlf. 122550. Stiftet 1832. Som medlemmer optages sagførere ved Højesteret eller Østre Landsret. Foreningens øjemed: at understøtte sine medlemmer, deres enker, forladte hustruer og uforsørgede børn, for så vidt de er trængende. Advokat *Hans Fischer-Møller*, formand.

Provinspressens Pensionsfond. Holmegårdsvej 9, 3400 Hillerød, tlf. (03) 260453. Stiftet 1918. Fonden sorterer under Dansk Journalistforbund, Danske Dagblades Udgeverforening, Foreningen af Venstreblade i Danmark og Foreningen for Den konservative Presse i Danmark. Formålet er at sikre gamle eller erhvervsudygtige medarbejdere ved provinspressen og deres efterladte pension. Optager som interessenter enhver redaktør, redaktionssekretær, journalist, direktør, forretningsfører, bogholder, faktor eller anden fastansat medarbejder i redaktion eller ekspedition ved et provinsblad under de foranævnte bladforeninger og andre medlemmer af Dansk Journalistforbund samt fælleskorrespondenter og disses personale, når deres hovederhverv er arbejde ved den nævnte del af provinspressen. Chefredaktør *N. Chr. Christensen* (K.), Søndergade 47. 4., Horsens, formand. — *H. P. Olsen*, Hillerød, forretningsfører.

Grosserer-Societetets Understøttelsesfond. Børsen 1217 Kbhvn K. Uddeler hjælp til trængende grosserere og handelskontorister, deres enker og børn. „Etatsråd O. B. Suhrs og Hustrus Friboliger“ i Valdemarsgade, der afgiver 14 boliger for trængende grosserere og disses enker, henhører under fonden.

Provinshandelsstandens Understøttelsesforening. Skt. Anne Pl. 2, 5000 Odense. Stiftet 1873. Formål: at understøtte medlemmer, der er kommet i trange kår, disses efterlevende ægtefæller, sønner under 18 år og ugifte døtre. Som medlem kan optages enhver uberygtet mand eller kvinde, der driver selvstændig handelsvirksomhed eller dermed beslægtet næringsvej, såsom skibsreder, fabrikant osv; bankdirektør cand. jur. *E. Slesbager* (R.), Odense, formand; kontorchef *Oscar Jensen*, Skt. Anne Plads 2, Odense, sekretær og kasserer.

1780 De danske Provinsbankers Pensionskasse. Nybrogade 10, 1203 K., tlf. (01) 54 Minerva 1860. Pensionskassen stiftet 29 november 1912. Formål: at sikre pensionskassens medlemmer egenpension samt medlemmers ægtefæller og børn henholdsvis ægtefælle- og børnepension. Enhver, der er medlem af De danske Provinsbankers Forening, er berettiget til at blive optaget som interessent i pensionskassen. Bestyrelse: bankdirektør *Niels Jakobsen*, Svendborg, formand; bankdirektør *N. Westergaard Olsen*, Slagelse, næstformand; bankassistent, *Ole Bach*, Odense; bankprokurist *Søren V. Christensen*, Herning; bankdirektør *R. Nissen*, Ringkøbing; bankdirektør *Erik Næra*, Odense; kontorchef *Marius Olesen*, Svendborg; direktør, cand. jur. *Knud N. Larsen*.

Mæglerkorporationens Understøttelsesfond. Vesterbrogade 10, 1620 Kbhvn V., tlf. 315038. Dannet af frivillige gaver og bidrag. Yder hjælp til trængende medlemmer samt medlemmers efterladte enker og børn her i staden. Kapital: ca. 258,000 kr. Skibsmægler *John H. Nielsen*, formand; *A. Rønne-Lotz*,

næstformand; *Niels Victor*, *Anders Jensen* og *Peter M. Broe*, bisidderne.

Mæglerens Understøttelsesforening. Peder Skramsgade 17, 1054 Kbhvn K., tlf. (01) 113708. Stiftet 21 oktober 1865 og opretholdes af frivillige gaver og bidrag. Yder hjælp til trængende medlemmer samt medlemmers efterladte enker og børn her i staden. Kapital ca. 260.000 kr. Skibsmægler *Anders Jensen*, formand. I bestyrelsen: skibsmæglerne *H. Resmann*, *Niels Victor*, *K. E. Sørensen* og varemægler *A. Rønne-Lotz*.

Provinsmæglerens Understøttelsesfond. Stiftet 2 november 1930. Formål: at yde understøttelse til trængende skibsmæglerne i provinsen eller disses enker. Formue: ca. 350.000 kr. Bestyrelse: skibsmægler, konsul *J. U. Jepsen* (R¹), Korsør, formand; skibsmægler *J. M. Villadsen* (R.), Ålborg; skibsmægler, konsul *P. Bræchner-Mortensen*, Fredericia.

De danske Boghandlernes Hjælpekasse. Bakkevej 29, 5000 Odense. Stiftet 23 juli 1856. Formål: at understøtte trængende danske boghandlere, medhjælpere og deres familier. Bestyrelse: boghandler *V. Madsen* (R.), Odense, formand; forlagsboghandler *Arne Frost-Hansen*, Kbhvn, næstformand; boghandler *Carl V. Jensen*, Kbhvn, kasserer; forlagssekretær *T. Riisager*, Kbhvn, sekretær; boghandler *C. Holgersen*, Kbhvn.

Foreningen til Værn for enligt stillede Kvinder. Vognmagergade 7. 1120, Kbhvn K. Stiftet 1880. Formål: at virke til støtte og vejledning for enligt stillede kvinder af alle stænder. Frk. Barners kollegium, Helgolandsgade 8, modtager unge piger, der skal uddanne sig på forskellig måde, og „Vesterled“, Lindevangsgade 5, er hjem for ældre, ugifte damer. Fru *Bente Blom-Hanssen*, formand; landsretssagfører *E. Dragsted*, kasserer.

Hvilehjemmet for Lærerinder. Virginiavej 12. 2000 Kbhvn F. Har 16 legatlejligheder, der udlejes til damer, der har haft undervisning som livsgerning. 150 kr. årligt + varmebidrag. Landsretssagfører *S. Heering* (R.), bestyrelsens formand; *Ulla Lundberg*, kasserer; *Kristine Lund*, forstanderinde.

Arveprinsesse Carolines Legat for Sygeplejersker. Amalienborg, 1257 Kbhvn K, tlf. (01) 14 36 28. Anvendes til understøttelser for ældre eller svagelige sygeplejersker fra hele landet. Renten af legatkapitalen uddeler dels i livsvarige, dels i midlertidige årlige understøttelser på indtil 500 kr. Intendant* ved den kgl. civilliste, cand. jur. *E. Preil* (R¹), formand; kontorchef, cand. jur. *I. E. Nielsen* (R.), forretningsfører; overlæge *E. Juel Henningsen* (R¹) og overlæge, dr. med. *Harald Kreutzfeldt*.

Pensionskassen for Bestyrerinder ved Smaabørnsasyl m. m. Pensionskassen for bestyrerinder ved småbørnsasyl, fortsættelsesasyl, vuggestuer, arbejdsstuer for børn, fritidshjem o. l. Adresse: Socialstyrelsen Børneforsorgen, Rosenvangenets Allé 16, 2100 Kbhvn Ø., tlf. Tria 3808.

Selskabet for uformuende Embedsmænds Døtres frie Undervisning. Amagertorv 24, 1160 Kbhvn K., tlf. Minerva 4262. Stiftet 1804. Yder døtre af uformuende kgl. embedsmænd støtte til videregående undervisning og uddannelse for at muliggøre dem at skabe sig en eksistens i overensstemmelse med deres forældres kår. Skriftlig henvendelse besvares kun hvis svarporto vedlægges. Soges i februar efter bekendtgørelse. Bestyrelse: Landsretssagfører *Victor Holten*; rektor ved Danmarks Biblioteksskole *J. P.*

Kirkegaard (R.); lektor, frk. *Margrete Lomholt-Thomsen*.

Studiehjælpen Valdemar Schiøtts Minde. (Selvejende institution under Den Danske Frimurerorden). Baunegårdsvej 2 A, 2820 Gentofte. Støtter ubemidlede unge mennesker under deres studier. Ejer en grundfond på ca. 200.000 kr. Formand: overlærer *Kj. Krogh*. Baunegårdsvej 2 A, 2820 Gentofte. Kasserer: administrator *Laur. Bøgebæk*, Enighedsvej 4. 2920 Charlottenlund.

782 Belønnings- og Spareforeningen for faste Husmedhjælpere i Kbhvn og Omegn. Katrinedalsvej 41, 2720 Vanløse, tlf. 741265. Stiftet 1881. Formål: 1) at belønne de faste husmedhjælpere, der forbliver ideres tjeneste mindst 5 år, ved anerkendelsesbeviser og pengebelønninger samt efter 25 års tjeneste i samme familie, foreningens hæderstegn, 2) at yde de faste husmedhjælpere, der har opnået foreningens anerkendelsesbevis, støtte til en på grundlag af selvhjælp tilvejebragt opsparing. *Protector: Hds. kgl. Højhed, Arveprinsesse Caroline-Mathilde*. Landsretssagfører *I. Schiøler* (R.), fung. formand; bankbestyrer *Leig Bengtsson*, kasserer; overdyrlæge *H. Moltzen*; bankkasserer *N. E. Simony*, sekretær.

Præmieforeningen af 4 Novbr. 1865 for Præstø og Sorø Amter, 4700 Næstved, tlf. (03) 721900. Har til formål at yde understøttelse til veltjente aldrende jomfruer, som efter at de har tjent mindst 10 år hos familier i Præstø og Sorø amter, savner det fornødne til livsopholdet. Foreningen bestyres af Næstved byråd.

Understøttelsesforen. f. ældre og ubemidlede husbestyrerinder og husassistenter. Stiftet 1869. Formål: at understøtte husbestyrerinder og husassistenter, som ved egen eller andres hjælp har indbetalt mindst 60 kr. Grund- og legatfond: ca. 318.800 kr. Kontorchef *Karen Nielsen Dahl* (R.), bestyrelsens formand; landsretssagfører *Esther Tonsgaard*, Niels Hemmingsensg. 8-10, 1153 K., sekretær og kasserer.

Samlundet for det kvindelige Tyendes Vel. Drejsgade 11, 2100 Ø., tlf. (01) 294500. Stiftet 1847. Formål: at understøtte trængende kvinder af tyendeklassen fortrinsvis i Kbhvn og Frdbg, som formedelst alder eller svagelighed ikke længere er i stand til at påtage sig tjeneste. Landsdommer* *Aage N. Hastrup*, bestyrelsens formand; grosserer *Gert Lassen*, kasserer.

Understøttelsesforeningen for jyske Landmænd og deres Efterladte. 8000 Århus, tlf. 121284. Stiftet 1881. Formål: at understøtte værdige trængende jyske landmænd, der er medlemmer af foreningen, deres enker og uforsørgede døtre. Formue: 1,2 mill. kr. I 1971 er til understøttelser udbetalt 62.200 kr. Bestyrelse på 10 medlemmer. Kmhr., hofjm. *Tyge Skeel*, Lyngsbækgård, præsident; direktør *Werner Houlborg*, Søndergade 1 a, Århus C, forretningsfører.

Gartnerens Hjælpeforening. Ø. Farimagsgade 2C, 1353 Kbhvn K. Stiftet 1859. Understøtter trængende gartnere, samt enker og børn efter sådanne. Formue ca. 1,1 mill. kr. (nominelt), medlemstal 275. Uddeler årlig ca. 33.000 kr. Gartneriejer *S. Bruun* (R.), Kettevej, Avedøre pr. Hvidovre, bestyrelsens formand; hortonom *J. Nilas Jensen*, sekretær.

Skuespillerforeningen af 1879. Skuespillerforeningens Hus, Peter Rørdams Vej 26, 2400 NV., tlf.

1783 Ægir 5326 (tirsdag og fredag 17-18,30). Stiftet 16 august 1879. Formål: at yde medlemmerne, danske scenekunstnere, alderdomsunderstøttelse og fribolig. Foreningen ejer et alderdomshjem, rejst 1927, som ligger på Bispebjerg. Teaterchef *K. Wilton* (R¹), Odense Teater, formand for bestyrelsen; skuespiller *Bjørn Watt Boelsen*, næstformand; operasanger *Frøde Jørgensen* (R.), sekretær.

Foreningen til Dyrenes Beskyttelse i Danmark. Rådhusstr. 15, 1466 K., tlf. Byen 3915. Stiftet 20 novbr. 1875. Formål: at beskytte dyrene mod mishandling og at fremme en forstående og omhyggelig behandling af dem. Foreningen omfatter ca. 165 kredse fordelt over hele landet med i alt ca. 9300 medlemmer. Medlemsblad: *Dyrevennen*. - Ungdoms forbundet til Dyrenes Beskyttelse i Danmark er en underafdeling af foreningen og består af ca. 368 kredse ved skoler over hele landet med i alt henved 27.000 medlemmer. Medlemsblad: *Dyrevennens Ungdomsblad*. Lektor *H. V. S. Hvass* (R.), formand. Administration: kontorchef *Preben Henningsen*. Foreningens dyrehospital, Emdrupvej 113, 2400 NV., tlf. Søborg 2500.

Foreningen til værn for værgeløse dyr. Islevaldvej 85, 2610 Rødovre. Stiftet 1898. Formål: at hjælpe datidens mest forsømte dyr, nemlig væрге- og herreløse dyr og søge dem anbragt enten privat eller i et internat, samt at vække ansvarsfølelsen hos mennesker over for dyrene. Foreningen virker fremdeles med dette formål for øje, idet den oprettholder et dyreinternat, nu beliggende i Rødovre, hvor herreløse og hjemløse dyr, fortrinsvis hunde, optages og plejes, indtil de kan anbringes i gode hjem hos dyrevenner. Foreningens virksomhed drives for private midler: Legater, legatrenter, gaver, herunder testamentariske gaver, m. v. Foreningen modtager ikke statsstøtte til sit dyreværnsarbejde. Foreningens formand: inspektør *Ole Aagaard*.

Dyreværneforeningen Svalen. Kont.: Lyshøjgårdsvej 61, 2500 Valby, tlf. Valby 9695. Stiftet 14 decbr. 1897. Formål: at forebygge mishandling af dyr ved at udbrede kendskab til og arbejde for dyreværn, teoretisk og praktisk. Sekretær *Knud Johansen*, formand.

„Hestens Værn“. Schönbergsgade 17, 1906 V., tlf. 319300. Stiftet 4 maj 1909. Formål: at foranledige gamle udelidte eller blinde heste afhændede til nedslagtning og for øvrigt hindre misbrug og vanrøgt af heste. Dyrlæge *Esper H. Larsen* (R.), formand; *Johs. Olsen*, sekretær.

„Kattens Værn“. Højvangsvej 15, 2640 Hede- husene, tlf. 99 50 94. Formål: at vække befolkningens forståelse af katten og dens nytte og at arbejde for en forbedring af de forhold, hvorunder de herreløse katte lever. Dyrlæge *Niels Ockens*, formand; hovedbogholder *Johann Dændler*, kasserer, adr. Rhodosvej 53, 2300 S, tlf. 55 14 49.

Stiftelser, friboliger m. m.

1784

Kong Frederik den 7's Stiftelse for fattige Kvinder af Arbejdsklassen. Vimmelskafte 47, 1161 K. Tlf. (01) 15 20 10. Oprettet 1873 af Louise Christine lensgrvinde Danner. Stiftelsens formål er i øjeblikket Nansensgade 1 at give bolig (for størstedelen fribolig) til ældre kvinder af arbejdsklassen, f. t. 52. Højesteretsagfører *T. Christensen* (R.), bestyrelsens formand; advokat *Eigil C. A. H. Koefoed*, sekretær.

Kronprins Frederiks og Kronprinsesse Louises Stiftelse. Ejer ejendommen gade-nr. 59A-K på Sortedams Dosering i Kbhvn, 98 friboliger på 2 a 3 værelser med køkken, centralvarme m. v. Adgang har trængende og værdige frimurere og deres enker, der er fyldt 60 år, og som tidligere har kendt bedre kår. Direktør *F. O. M. Bjerregaard* (R.), bestyrelsens formand; ingeniør *F. Schou-Jensen* (Hjv.Ft.), sekretær og inspektør; administration: Frimurerlogens ekspeditionskontor, Blegdamsvej 23, 2100 Kbhvn Ø. tlf. (01) *TR. 6711.

Stiftelsen Kong Frederik den Ottendes Minde. Bryggervangen, 2100 Kbhvn Ø., tlf. Ryvang 4508. Opr. 14 decbr. 1917 af generalkonsul J. C. Teilmann og hustru. Stiftelsen, der omfatter 7 ejendomme, yder fribolig til værdigt trængende der er over 60 år, og som har kendt bedre dage. Vinhandler *A. Bang*, bestyrelsens formand.

Admiral Winterfeldts Stiftelse: Trøstens Bolig. Stiftet 1805 af admiral J. B. Winterfeldt. Stiftelsens formål: at give bolig til trængende, enlige kvinder for en ringe leje samt at understøtte enker og værdige ældre kvinder med en årlig legatportion. Ejer bygninger i Klerkegade og i Hindegade. Bestyrelse: kommandør* *I. Hoppe* (K.), formand; generalmajor *E. P. M. S. Wiissum* (K¹.D.M.); vekselerer *Ejvind Bramdt*, kasserer; højesteretsassgfører *Frans Bülow*; pastor, dr. theol. *B. Ørsted* (R.), (H.T.S.).

Stiftelsen Krigsraad Mørks Minde. Lille Kannikestræde 4, 1170 K., tlf. (01) 124554. Fundats konfirm. 4 marts 1865. Formål: at give fribolig til enker og ugifte kvinder af den bedre klasse, hvis kår i forhold til deres stilling er ringe. Ejer foruden en kapital af ca. 100,000 kr. Ejendommen nr. 4 i Lille Kannikestræde, hvori er 25 friboliger på 2 værelser med eller uden køkken. Direktør *L. Ringgård* (R.), bestyrelsens formand.

Christina Friederica Stiftelsen i Haderslev. Stiftet af kammerherreinde Christina Friederica v. Holstein, født von Holstein til Favervraa ved testamente af 26 maj 1812. Formue 67,000 kr. Formål: at yde fattige syge fra Haderslev amtsrådsreds friseng m. m. på amtssygehuset i Haderslev. Bestyrelsens formand: stiftamtmand *J. R. Pinholt* (K¹), Haderslev.

Christina Friederica Stiftelsen i Tyrstrup. Stiftet af kammerherreinde Christina Friederica von Holstein, født von Holstein til Favervraa ved testamente af 26 maj 1812. Hjem for 5 trængende personer fra Tyrstrup sogn. Bestyrelsens formand er stiftamtmand *J. R. Pinholt* (K¹). Haderslev.

Stiftelsen „Sabbatshvile“. Griffenfeldtsgade 9-11, 2200 N., tlf. 395982. Alderdomshjem, oprettet af „Kristelig Forening for Mænd og Kvinder“ til ydelse af fribolig eller huslejhjælp til gamle og trængende.

1785 Brødrene Soldenfeldts Stiftelse. Sortedam Dosering 85 og Ryesgade 104, 2100 Ø. Oprettet i henhold til Brødr. boghandler *Ferdinand Wilhelm Soldenfeldt* og etatsråd *Joseph Carl Soldenfeldts* testamentariske bestemmelser af 14 marts 1881 og fortrinvis bestemt for i Kbhvn boende, værdige og trængende, ugifte, aldrende lærerinder, husjomfruer, syjomfruer, husassistenter og andre kvinder i lign. stillinger. Boligerne, ialt 125, bortgives for tiden mod et kapital-

indskud på 6.000—10.000 kr. Indviet 1894. Formue 31 marts 1970: 2,8 mill. kr., heraf ejendommen 2 mill. kr. Bestyres af Kbhvns magistrats 1. afd. Kontorchef, cand. jur. *Poul Adam Tvede*, forstander.

Foreningen for Alderdomsfriboliger. Bredgade 30, 1260, Kbhvn K., tlf. 143536. Stiftet 1871. Formål: at yde helt eller delvis frie boliger til værdige ubemidlede personer, fortrinvis ældre, der ikke kan opnå boligstøtte efter lovgivningens almindelige regler, eller for hvem boligstøtten af særlige grunde måtte være utilstrækkelig. Foreningen skal endvidere kunne opføre og drive eller yde støtte til opførelsen af gode og billige boliger til den mindst bemidlede del af befolkningen med eller uden offentlig støtte i overensstemmelse med reglerne om social-filantropisk byggeri.

Foreningen skal endvidere alene eller i samarbejde med andre kunne opføre og drive eller udleje plejehjem for ældre, der på grund af svagelighed er ude af stand til at klare sig med selvstændig bolig. Foreningen har for tiden 2 bygninger i Kbhvn med i alt 61 lejligheder, hvoraf 3 friboliger samt 18 boliger med nedsat leje. Direktør *Otto Schlegel* (K¹.D.M.), bestyrelsens formand.

Foreningen Lægeforeningens Boliger. Kontor: Nyborggade 9, tlf. 29 21 35. Foreningen stiftet 1853 under koleraepidemien og bolignøden efter krigen i 1864. Foreningen opførte i årene 1853 til 1871 boligbyggeri mellem Østerbrogade og Østre Allé med 550 lejligheder og i 1872 yderligere 180 lejligheder ved Østre Gasværk. Boligerne Østerbrogade 57 er ved mageskiftet overdraget Københavns kommune, medens boligerne ved Østre Gasværk er nedrevet i 1957 for opførelse af nyt byggeri for A/S Lægeforeningens Boligers Byggeselskab. Bestyrelsens formand: direktør *C. O. E. Schlegel* (K¹.D.M.). Administration: direktør *Ingolf Ring*.

A/S Lægeforeningens Boligers Byggeselskab. Nyborggade 1-11, Sionsgade 4-26, samt Hornemanns Vænge 1-53 socialt Boligselskab. Kontor: Nyborggade 9, 2100 Ø., tlf. 29 21 35, åbent mandag, onsdag og fredag kl. 11-13, samt sidste fredag i hver måned kl. 16-18. Bestyrelsens formand: direktør *C. O. E. Schlegel* (K¹.D.M.). Administration: direktør *Ingolf Ring*. **1786**

Kunstnerhjemmet (Foreningen for erhvervelse af kunstnerboliger). Stiftet den 23 januar 1873. Formål: at tilvejebringe midler til oprettelse af boliger — med eller uden atelier — eller til ydelse af huslejhjælp for sine medlemmer og deres efterlevende ægtefælle. Foreningens ejendomme: „Kunstnerhjemmet“, Gøthersgade 143, og Bartholinsgade 7. Billedhuggeren *Aksel Theilmann*, Berlings Bakke 19, 2920 Charlottenlund. Tlf. Ordrup 5720, formand for bestyrelsen; arkitekt, m.a.a. *Asger Barfod*, Piniehøj 22, Rungsted Kyst, tlf. 863063, forretningsfører. Foreningens kontor: „Kunstnerhjemmet“, Gøthersgade 143, 1123 K., tlf. 120563 (forretningsføreren personlig kl. 11-12).

Københavns social-filantropiske Boligselskab. Apollovej 31, 2720 Vanløse, tlf. 711666. Stiftet 5 april 1927 som et fællesudvalg af Kbhvns filantropiske foreninger og sociale institutioner til afhjælpning af bolignøden og dens følger i Kbhvns kommune. Direktør *Jørgen Christiansen*, bestyrelsens formand.

Klostre og hospitaler.

Klostre.

Det adelige Stift Vallø i Sjælland.

Vallø stiftskontor, 4651 Vallø. Tlf. (03) 86 74 13.

Oprettet af Dronning Sophie Magdalene. Fundats 28 novbr 1737, 14 maj 1738 og 14 maj 1838. Resol. 12 dec. 1846, 27 septbr. 1862, 26 juni 1863, 2 septbr. 1864, 18 august 1865, 17 februar 1867, 27 februar 1867, 27 april 1867, 2 april 1873, 31 marts 1877, 19 april 1888, 2 maj 1908 og 25 oktbr. 1945.

I stiftet skal på samme tid kun være en abbedisse eller en dekanesse. Abbedissen skal være en prinsesse af det kongelige eller et med samme bølægget hus. Dekanessen skal være af dansk adel og enke efter en mand, der var af dansk adel eller benådet med rang i en af de tre første rangklasser. De årlige pengeopbeholdelser for dekanessen 5.000 kr., foruden 600 kr. til vedligeholdelse af de hende på stiftet overladte værelser. For 35 virkelige stiftsdamer, hvoraf 3 i hofpladser, er den årlige pengehævning 2.400 kr., men hvis de opholder sig på stiftet 3.000 kr. samt 200 kr. årlig til værelsernes vedligeholdelse. 70 overordentlige stiftsdamer, hvoraf 3 i hofpladser, erholder en årlig pengehævning af 1.200 kr., men hvis de har ophold på stiftet endvidere et tillæg af 600 kr. årlig. foruden 200 kr. årlig til værelsernes vedligeholdelse.

Ved de damer, der har bolig i stiftet, er tilføjet (B). For 163 indskrevne frøkener, hvoraf 3 i hofpladser, er den årlige pengehævning 600 kr.

Kun ugifte kvinder, der er af dansk adel og som bekender sig til den evangelisk-kristelige religion, kan indskrives i stiftet. Indskrivningssummen udgør 4.000 kr.

Ifølge stiftets fundats må den, der nyder hæving fra stiftet, ikke samtidig oppebære hæving fra en anden lignende stiftelse.

12 enker efter og døtre af mænd i de 2 første rangklasser nyder hver årlig 1.000 kr. af stiftet: ligeledes er der normeret 16 pensioner hver på 1.000 kr. årlig til sådanne stiftsdamer eller indskrevne frøkener, der har indgået ægteskab, men derefter er blevet enker.

For så vidt angår den rang, der er tillagt hofstiftsdamerne, stiftsdamerne m. fl., henvises til afd. 1833. I henhold til den kongelige fondation af 14 maj 1838 § 26, e), er abbedissen, dekanessen og stiftsdamerne berettiget til at bære et særligt ordens-tegn.

Stiftet ejer i alt ca. 570 tdr. hartkorn, deraf 280 tdr. ager og eng og 290 tdr. skovsklyd. Af ager og engs hartkorn drives ca. 220 tdr. under hovedgårdene Vallø, Grubberholm, Billesborg, Gunderup, Gl. Lellingegård og Ny Lellingegård. Skovarealet er ca. 5.000 tdr. land. Samlet ejendomsværdi 38,5 mill. kr.

Den 31 marts 1971 udgjorde stiftets kapitalformue 12,3 mill. kr.

Protector.

Hendes Majestæt Dronning Ingrid.

Kst. dekanesse.

Stiftsdame, frk. *Ella Adelaide Wichfeld.*

Kurator.

Kmhr., hofjm. *Einar Ludvig August greve Reventlow*, Rudbjerggård.

Stiftsdamer.

Charlotte Christine Sehested (I.F.3.), (N.O.H.D.), (Sp. C.F.1.), i hofplads.

Ebba Louise Maria Chrestence Busky Neergaard (Ne. H.M.), (Stb.Kron.M.E.II.), (Sv.G.V.M.T.), i hofplads.

Ellen Bege Louise komtesse Moltke, i hofplads (B).

Emerentze Julie Magdalene Elisabeth Bille.

Magdalene Siegfrida Ulrica Marie komtesse Bernstorff.

Fritze Elisabeth Dorothea von Holstein (B).

Else Marie Bartholin.

Eleonora Dorothea Elisabeth Tillisch (B).

Willie Margrethe Stibolt.

Ingeborg H. F. A. von Stemann (R.), (D.r.K.H.),

(M.T.Kfh.), (M.T.Kha.).

Ellen Corinna Stibolt.

Karen Sehested (B).

Ellen Kristine Sophie Bardenfleth (F.M.1.).

Sophy Wanda Johanne Oxholm.

Anna Henriette Elisabeth komtesse Ahlefeldt-Laurvig (B).

Anne Margrethe baronesse Bille-Brahe.

Elisabeth Castenschjold.

Alexandra Dagmar Castenskiold.

Fritze Louise Fernanda baronesse Wedell-Wedellsborg

(M.T.Kha.), (D.r.K.M.), (F.M.M.1939-40), (F.M.R.

2.), (N.H.VII.Fr.K.), (Po.r.K.3.), (Rum.r.K.), (S.r.

K.2.), (B).

Lily Benzon.

Gerda komtesse Sponneck.

Ella Adelaide Wichfeld, kst. dekanesse (B.).

Fanny Manon Malvina Lüttichau (B).

Gudrun Krabbe.

Inge Henriette Oldenburg (R.).

Fritze Augusta Honnens de Lichtenberg.

Hildur Elise Dirckinck friherreinde af Holmsfeld.

Else Annette Othilde Lindholm.

Eleonore Veronica Lindholm.

Else Emilie Magdalene komtesse Sponneck.

Agnete baronesse Wedell-Wedellsborg.

Karen de Mylius.

Regitze baronesse Gyldenkrone.

Else Jermiin.

Emmy Tillisch.

Overordentlige stiftsdamer.

Wava Kitty komtesse Armsfelt, hofdame hos Hds.

Majestæt Dronningen, i hofplads.

Ellen Margrethe von Holstein (B).

Dagmar Tillisch.
 Ellen Caroline Marie Rosenørn.
 Grete Caroline Bilow.
 Vibeke Sophie Adelaide Bruun de Neergaard.
 Lili Regitze Sophie baronesse Løvenskiold.
 Carry Sophie von Hedemann (B).
 Solveig Aslaug de Neergaard.
 Thyra Hilda Marie Dagmar Lerche.
 Sonja Maria Ester Irene Bodil Stella komtesse
 Dannekiold-Samsøe.
 Aase Sophie Christiane komtesse Brockenhuus-
 Schack.
 Ellen Caroline Helga komtesse Moltke.
 Magda Jeannette Buchwald.
 Ellen Esther Elisabeth komtesse Knuth.
 Jytte baronesse Wedell-Wedellsborg.
 Louise Beate komtesse Lerche-Lerchenborg.
 Marianne Lütken.
 Kirsten Adelgunde Vind.
 Elsebet komtesse Rantzau.
 Jytte Marianne Stibolt.
 Marie Fanny Ellen Lüttichau.
 Merete Juel.
 Karin Elisabeth baronesse Zytphen-Adeler.
 Agnete Krag baronesse Dirckinck-Holmsfeld.
 Maud Marie Louise Rosa.
 Ingeborg Rigmor Haxthausen.
 Eva Birgitte Barnekow.
 Ellen Elisabeth Bartholin.
 Eva Agathe Hoff.
 Anne-Sophie baronesse Gyldenkrone.
 Merete von Holstein.
 Vibeke Wedel-Heinen.
 Benedicte baronesse Rosenkrantz.
 Ebba Juul von Nutzhorn.
 Bente Christina Brønnum Scavenius.
 Jette Bille.
 Ingeborg Birgitte Marie Hoff.
 Elisabeth Frederikke Clauson-Kaas.
 Gerd Antoinette Oxholm.
 Anne Sophie von Buchwald.
 Benedicte Fritze komtesse Krag-Juel-Vind-Frijs.
 Alette komtesse Reventlow.
 Minna Marie Louise Berner.
 Louise Antoinette Tillisch.
 Astrid Tillisch.
 Anne Benedicte baronesse Wedell-Wedellsborg.
 Suzanne baronesse Rosenkrantz.
 Irene Estrid baronesse Bille-Brahe.
 Aase Henriette Krabbe.
 Michala de Neergaard.
 Anna Margrethe Bruun de Neergaard.
 Sybille komtesse Reventlow.
 Benedicte baronesse Wedell-Wedellsborg.
 Else Beate von Buchwald.
 Ina Lone Ingrid Birgitte Sophie komtesse Schulin-
 Zeuthen.
 Caritas Regitze Berner.
 Elise Harriet Juul.
 Minna Benedicte Tillisch.
 Margrethe Louise Ella Nina komtesse Moltke-
 Huitfeldt.
 Terese Krabbe.
 Hanne Sophy Bertha Augusta komtesse Ahlefeldt-
 Laurvig.
 Margrethe Krabbe.
 Regitze Elisabeth Bruun de Neergaard.
 Elisabeth Marie komtesse Moltke-Huitfeldt.
 Eva Birgitte Lütken.
 Hellen Louise Krabbe.

Indskrevne frøkener.

Christine Cecile Mimi komtesse Moltke.
 Birgitte Marie baronesse Schaffalitzky de Muckadell.
 Marianne baronesse Wedell-Wedellsborg.
 Jeanette Catharina komtesse Krag-Juel-Vind-Frijs.
 Marie-Louise Frances Elizabeth Vind.
 Mette Emilie von Hedemann.
 Eva Birgitte Holck.
 Ulla Merete Bruun de Neergaard.
 Elisabeth Julie Susanne baronesse Reedtz-Thott.
 Liselotte Hauch.
 Alette Karine Brønnum Scavenius.
 Anne Oxholm Tillisch.
 Bente Sehested Juul.
 Pia Elsa von Scholten.
 Rose Marie Tillisch.
 Marianne Elisabeth Bardenfleth.
 Desirée Märtha Ingeborg komtesse af Rosenberg.
 Vibeke Charlotte Flach de Neergaard.
 Ida Benedicte komtesse Reventlow.
 Benedicte Ingrid Christence Juul.
 Karina Oxholm Tillisch.
 Jette Obelitz.
 Elisabeth baronesse Gyldenkrone.
 Ella Annette Susanne komtesse Moltke.
 Anne Birgitte Kaas.
 Carola Johanne Anita Erica-Louise komtesse Schulin.
 Marianne Hoegh-Guldberg.
 Michala baronesse Schaffalitzky de Muckadell.
 Vibeke Margrethe baronesse Schaffalitzky de Mucka-
 dell.
 Birgitte Ille Margrethe baronesse Lerche.
 Julie baronesse Wedell-Wedellsborg.
 Maria Ellen Kirstine komtesse Moltke.
 Anna Sophie Bettina Berner.
 Ursula Krabbe.
 Annette Hoff.
 Anita Elisabeth Christina komtesse Schulin.
 Benedicte Marie Juel.
 Mine Benedicte Fabritius de Tengnagel.
 Anne Merete Holck.
 Caroline Else Ingeborg baronesse Reedtz-Thott.
 Eda Thalia komtesse Reventlow.
 Vibeke Castenschiold.
 Birgitte Castenschiold.
 Charlotte Harbou.
 Mariann Louise Sigrid de Bang.
 Charlotte Bruun de Neergaard.
 Mette komtesse Moltke.
 Elisabeth Margrethe Lüttichau.
 Alix Maria Birgitte Brønnum Scavenius.
 Anne Kirstine Juel.
 Hanne komtesse Moltke.
 Vibeke Alix Marie baronesse Lerche.
 Lone Brønnum Scavenius.
 Elisabeth Louise Beatrice komtesse Schulin.
 Birgitte Elisabeth Neergaard.
 Charlotte Elisabeth Tillisch.
 Ida Lis Due Tillisch.
 Ane Juel.
 Anne Elisabeth Haxthausen.
 Alexandra Louise Juel.
 Charlotte Mariane Ingeborg komtesse Reventlow.
 Annetette Fanny Skeel.
 Néné Arlette Barnekow.
 Henriette Mikala Barnekow.
 Ann Benedikte Lucie Barnekow.
 Marie-Charlotte komtesse Moltke.
 Annelise Olga Ingeborg baronesse Lerche.
 Anne Christiane Castenschiold.

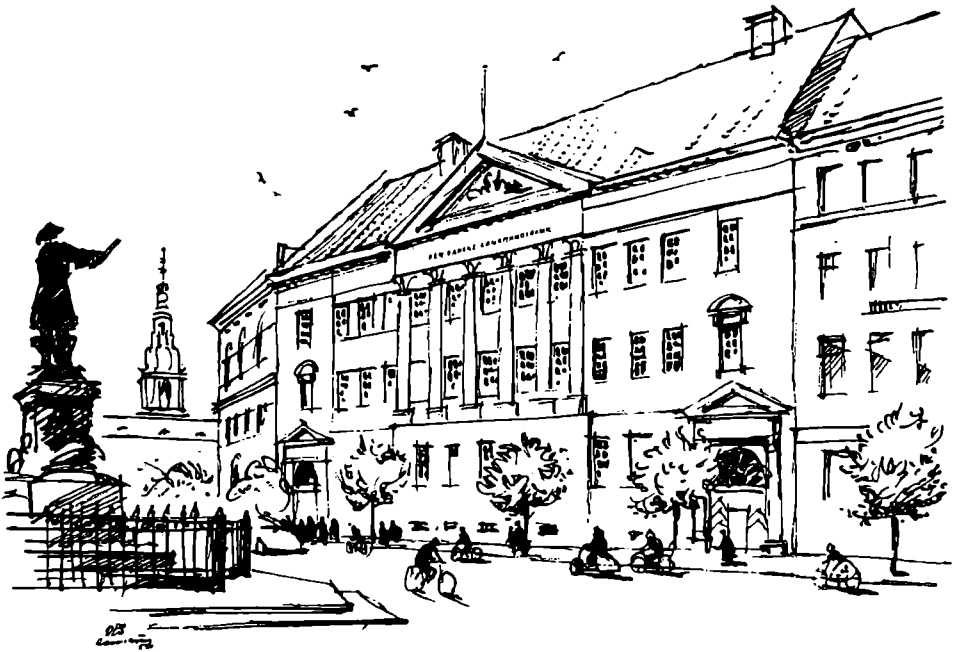

LANDMANDSBANKEN 



giver god tobak bedre smag

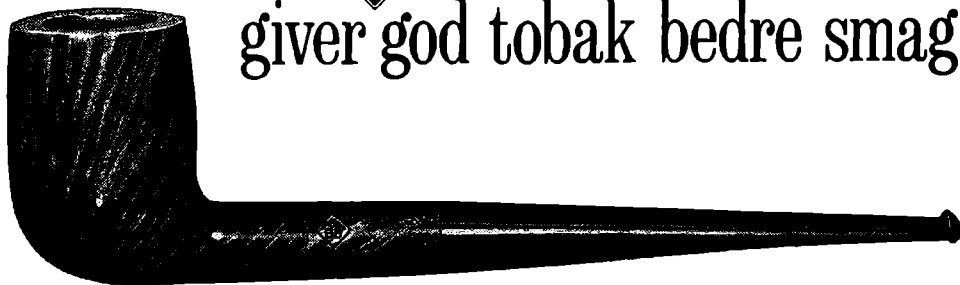

LEVERANDØR TIL



DET KGL. DANSKE HOF

Wilh. Jørgensen

Rughavegaard - Postboks 239 - 4000 Roskilde - Tlf. (03) *36 14 22



LEVERANDØR TIL DET



KONGELIGE DANSKE HOF

HJERTEGARN

ODENSE GARN A/S
DANMARK

Katharina Louise baronesse Gyldenkrone-Ryssensteen.
Frica-Louise komtesse Schulin.
Helle Louise Polly komtesse Scheel.
Kirstine Harbou.
Marianne Jermiin.
Charlotte Elizabeth Scholten.
Anna Emilie komtesse Lerche-Lerchenborg.
Susanne Bruun de Neergaard.
Nina Therese Fabritius-Tengnagel.
Bettina Lüttichau.
Dagmar Birgitte Margaretha Castenskiold.
Ellen Marie Christiane Iuel.
Fritze Solveig Due Tillisch.
Ida Charlotte baronesse Schaffalitzky de Muckadell.
Sofie Bettina Hoppe.
Ellen Margrethe Iuel.
Marie-Louise Dagmar Johanne Birgit Castenskiold.
Anne-Louise Thora Clara komtesse Moltke.
Kirsten Frances Vind.
Karin Marianne Charlotte Neergaard.
Birgitte Anna Caroline komtesse Moltke.
Marianne Kirstine komtesse Holstein.
Anne Elisabeth Rosenkrantz de Lasson.
Regitze Beatrice Louzow.
Benedikte Christiana Scholten.
Anne Sophie Lüttichau.
Mette Louise komtesse Lerche-Lerchenborg.
Birgitte komtesse Moltke.
Charlotte Elisabeth komtesse Schimmelmann.
Dorte Bille.
Elisabeth baronesse Wedell-Wedellsborg.
Sophie Henriette Raben-Levitzau.
Alice Louise baronesse Wedell-Neergaard.
Louise baronesse Bille Brahe.
Hanne Bartholin.
Anna Karina Juel.
Astrid Margrethe Güntelberg.
Anne Marie Lüttichau.
Helen Margrethe Schou komtesse Sponneck.
Marianne Castenskiold.
Elisabeth baronesse Wedell-Wedellsborg.
Birgitte Juel.
Susanne Louise Scholten.
Anne Mette Christina Barnekow.
Nina Louise baronesse Wedell-Wedellsborg.
Liselotte Astrid Lindorff Bruun de Neergaard.
Marie-Louise Jermiin.
Vibeke Elisabeth baronesse Wedell-Neergaard.
Dorte Camilla Hoppe.
Karina Helga Elisabeth komtesse Moltke.
Benedicte Irene Castenskiold.
Charlotte Julie baronesse Wedell-Wedellsborg.
Annette Balmagown Ross.
Susanne Ingrid komtesse Ahlefeldt-Laurvig-Bille.
Merete Wichfeld.
Henriette Elisabeth komtesse Schimmelmann.
Louise Krabbe.
Merete Krabbe.
Ettie Cordelia baronesse Wedell-Wedellsborg.
Julie Michala Hoppe.
Lone Bartholin.
Ida Buchwald.
Anne Beate baronesse Bille Brahe.
Charlotte Wedel-Heinen.
Christina komtesse Ahlefeldt-Laurvig.
Louise Ann baronesse Hazthausen.
Birgitte baronesse Wedell-Wedellsborg.
Caroline Sehested Juul.
Ann-Sofie Sehested Juul.

Caroline Krabbe.
Marina Isabelle Ingeborg Karin komtesse af Rosenborg.
Pernille Wedel-Heinen.
Camilla Bülow.
Pernille Zenia Bülow.
Mette Sophie Kristine komtesse Schulin-Zeuthen.
Amalie Sehested Juul.
Ellen Louise baronesse Wedell-Wedellsborg.

Pensionspladser à 1.000 kr. årlig.

a. For enker, der tidligere som ugifte har været indskrevne i stiftet.

Ebba Louise Hedvig Bertha Elise Mynster, f. baronesse Zytphen-Adeler.
Alix Brønnum Hazthausen, f. Scavenius.
Anna Louise Mygind, f. baronesse Rosenkrantz.
Astrid Madsen, f. Obelitz.
Laura Constance Mathiesen, f. Arenfeldt.
Elise Margrethe Caroline baronesse Lerche, f. komtesse Scheel.
Helle Vibeke Segilman, f. Sehested.
Helene Heramb, f. Flach de Neergaard.
Ella Marie With, f. Bülow.
Caroline Louise Wergeland Norrie, f. Arenfeldt.
Olga Pontoppidan, f. baronesse Bille Brahe.
Sophie Magdalene Juel, f. Treschow.
Anita Engelbreth-Holm, f. Tillisch.
Emma Tillisch, f. baronesse Schaffalitzky de Muckadell.
Bodil Bang, f. Kaas.

b. For enker og ugifte døtre af mænd i de 2 første rangklasser.

Helga Barfod, f. Pagh, enke efter kmhr., kommandør H. B. Barfod.
Anne Beate Wulff, f. Gyldenfeldt, enke efter amtmand, kmhr. M. V. K. Wulff.*
Ellen Ulrich, f. Bülmann, enke efter statskovdirektør N. B. Ulrich.
Grete Berning, f. Madsen, enke efter højesteretsdommer H. Berning.
Brita Elisabeth baronesse Blixen Finecke, enke efter kmhr., hofj. C. A. baron Blixen Finecke.
Maruska Greve, enke efter kmhr., kommandør S. B. V. J. Greve.
Helga Frølund, f. Fleischer, enke efter højesteretspræsident Th. Frølund.
Elisabeth Noack, f. Jørgensen, enke efter biskop Carl V. Noack.
Gertrud Leschly, f. Andersen, enke efter Erik Leschly.
Grethe Kruse, f. Blomsterberg, enke efter Ambassadør J. C. W. Kruse.
Grete Wern, f. Madsen, enke efter hofmarskal, kmhr. Egil Wern.
Frida Vest, f. Westermann, enke efter hofmarskal, kmhr. Johan Vest.

Jens Rasmussen, overførster og stiftsforvalter.
H. Hart Hansen, stiftslæge.
Casper Andersen, stiftsgartner.

1792 Vemmetofte adelige Jomfrukloster i Sjælland.

Vemmetofte, 4640 Fakse. Tlf. (03) 71 00 08.

Stiftet af Kong Frederik IV's søster prinsesse Sophie Hedevig ved fundats af 10 juni 1735, reskr. af 8 maj 1795, 11 maj 1798, 10 januar 1809, 9 januar 1810, 22 maj 1824, 31 oktbr. 1828, 28 maj 1835, 27 juni 1861, 7 oktbr. 1867, kgl. resol. af 24 decbr. 1867, reskrift af 2 april 1873, 22 januar 1878 og 20 april 1900, kgl. resol. af 13 maj 1912, 5 april 1918, 8 decbr. 1922, 4 oktbr. 1946 og 1 decbr. 1961.

Den årlige hæving er for priorinden 2.500 kr., for 30 klosterfrøkener i 1. afdeling 1.500 kr., for 60 i 2. afd. 1.000 kr., for 60 i 3. afd. 800 kr., for 60 i 4. afd. 600 kr., for 60 i 5. afd. 400 kr. og for 60 i 6. afd. 200 kr. Af stiftelsens midler kan årlig anvendes 18.000 kr. til 30 lige store portioner til enker i mindre gode kår, der som ugifte enten har nydt hæving af eller været indskrevet i Stiftelsen. Indtil videre har priorinden 7 af frøkenerne i 1. eventuelt 2. afdeling bolig og underhold på klosteret. Den i indledningen nævnte kgl. resolution af 1 decbr. 1961 tillader imidlertid ændrede boligvilkår, hvorom meddelelse er udsendt til de boligberettigede frøkener. De af frøkenerne i 2. afdeling, der bor på klosteret, har et tillæg til deres hæving af 200 kr. årlig. Kun ugifte kvinder af dansk adel eller døtre af mænd i en af de 3 første klasser i rangen kan indskrives i klosteret. I indskrivningspenge betales 1.000 kr.; for 2 på en gang indskrevne betales 1.600 og for 3 2.000 kr. Renter gives ikke af kapitalen. Den modererede betaling ved indskrivning af 2 eller 3 frøkener på en gang finder kun anvendelse, hvor en ascendent på en gang begærer flere af sine kvindelige descendenter, og en forsørger de under hans særlige omsorg hørende frøkener indskrevet i klosteret.

For så vidt angår den rang, der er tillagt priorinden og klosterfrøkenerne af 1. afdeling, henvises til afd. 1833. Ved kgl. bevilling af 4 septbr. 1777 er fastsat regler om et særligt ordenstegn.

Ifølge kgl. resolution af 13 maj 1912 kan ingen, der fremtidig indskrives i klosteret, nyde hæving

eller pension fra dette samtidig med, at hun oppebærer hæving, pension eller emolument fra et andet kloster eller en anden lignende stiftelse.

De i parentes anførte klosterfrøkener har f. t. hæving fra andre klostre og oppebærer derfor intet fra Vemmetofte, og de med * betegnede har bopæl på klosteret.

Ifølge § 39 i klosterets fundats arver klosteret de på klosteret boende konventualinders møbler og løsøre (guld, sølv og juveler undtagen) samt $\frac{1}{10}$ af deres efterladte kapital, imod at klosteret bekoster deres begravelse. Ved direktionens skrivelse af 2 maj 1862 er det bestemt, at konventualindernes efterladte møbler og løsøre kan udleveres til deres arvinger, når disse til klosterets kasse indbetaler 400 kr. eller, hvis de af klosteret afholdte begravelsesomkostninger skulle have overskredet 400 kr., da yderligere det overskydende beløb. Ved direktionens skrivelse af 15 januar 1907 har klosteret påtaget sig vedligeholdelse af konventualindernes gravsteder på Vemmetofte kirkegård med renholdelse, plantning og opmaling af inskriptionen på en marmorplade i 40 år efter deres død.

Klosteret ejer 296 tdr. hartkorn, hvoraf 203 tdr. ager og eng og 93 tdr. skovakryd. Af ager og engs hartkornet drives 162 tdr. under hovedgårdene Vemmetofte og Højstrup. Skovarealet er ca. 2.600 tdr. land. Den 31 marts 1972 ejede klosteret i værdipapirer samt i banktilgodehavende og kontanter 10 mill. kr.

Protektor:

Hds. Majestæt Dronning Ingrid.

Priorinde.

Frk. *Ellen Marie Bøttern Gad**, tlf. Vemmetofte 19.

Kuratorer.

Højesteretssagfører *J. Bruun (R¹)*, Brødgade 38, 1260 Kbhvn K.Godsejer, forstkandidat *Vilhelm Bruun de Neergaard*, Skjoldenæsholm, 4174 Jystrup.

Klosterfrøkener.

1. afdeling.

Emilie Møller.
Agnes Henriette Garde.
Paula Norden Sølling.
Thora Marie Henriette Emilie Rehling-Quistgaard.
Gerda Müller.
*Ulrica Wilhelmine Eina Anna Maria Sigismunda de Mylius.**
Karin Valborg Agnete Thaulow.
Gerhardine Josephine Sophie de Serène d'Acquéria.
*Sarah Marie Helweg-Larsen.**
*Henriette Louise Sühr.**
Margrete de Dompierre de Jonquières.
Margrethe Caroline Josepha de Garmen Bech.
Johanne Gortz.
Fritze Wilkens.
Gerda Ørum Ekdal.
Carla Marie Momberg.
Ellen Momberg.
Hulda Antonia Hoff.
Elise Dybdal.*

Anna Maria Mehrn.
*Gerda Sørensen.**
Anna Maria Elisabeth Florian-Larsen.
Anna Beata Novi.
Nelly Dahl.
Elisabeth Friis.
Gudrun Harmand Johansen.
Bente Harmand Johansen.
Esther Andrea Weibel.
Carna Margrethe Grønlund.
Herdis Finsen.

2. afdeling.

Ellinor Schultz.
Ingeborg Schultz.
Else Marie Laurine Borch Christensen.
Johanne Elisabeth Schwarz.
Ebba Jeanne Adele Ingeborg Bang.
Else Berta Marie Sabroe.
Virginie Florian-Larsen.
Kirsten Vang Lauridsen.
Virginia Ruth Møhring-Andersen.
Sara Dorothy Davidsen.
Birthe Kofoed-Hansen.
Kirsten Bang.
Aase Bang.

Fritze Trolle.
Anne Marie Kaper.
Gerda Bøgholm.
Karin Maude Fabricius.
Else Wiwel.
Kirsten Wiwel.
Fanny Constance Bolwig.
Marie Josine Borregaard.
Mette Katrine Dalsgaard.
Sigrid Dalsgaard.
Agnete Harhoff.
Inge Mayntz Petersen.
Maja Carstensen.
Kirsten Gudrun Øllgaard.
Clara Ingeborg Øllgaard.
Inger Hvidt.
Helvig Thal Jantzen.
Agnete Bøttern Gad.
Elisabeth Bøttern Gad.
Ellen Frederikke Christine Linde.
Asta Marie Linde.
Gerda Erika Linde.
Ebba Ulrich.
Grethe Hvidberg Knudsen.
Else Margrethe Dahl.
Tordis Stolpe Fabricius.
Marianne Elisabeth Holmdal.
Lone Merete Schjerbeck.

Anna Marie Therese Hvidt.
 Susanne Beate Elisabeth Hvidt.
 Eva Delbanco.
 Ulrikka Trolle.
 Eva Elisabeth Lind.
 Ebba Michella Bennike.
 (Ingeborg Birgitte Marie Hoff).
 Helle Margrethe Linde.
 Helle Vibeke Kragh.
 Tove Berning.
 Anne Woldike Larsen.
 Agnete Harpath.
 Kirsten Bröchner-Mortensen.
 Kirsten Marie Bech.
 Marianne Olafson.
 Bodil von Buchwald.
 Annette Gudrun Marie Vagn-
 Hansen.
 Marianne Margrethe Hertz.
 Bodil Agnete Cortsen.
 Maria Charlotte Tamm.

3. afdeling.

Inger Ivanni Kondrup Bjerre.
 Marianne Bjerre.
 Annie Birgitta Bjerre.
 Birgit Abildgaard Nielsen.
 Inge Smith.
 Ingrid Marianne Lund-Andersen.
 Inger Høirup.
 Helen Merete Jensen.
 Annette Allerup.
 Ida Benedicte Koch.
 Nina Johanne Stockmarr Wagn.
 Ida Blom-Andersen.
 Birgitte Elkjær-Larsen.
 Marianne Hjejle.
 Benedicte Hjejle.
 Lotte Hedeager.
 Kirsten Franck Larsen.
 Ulla Bolten Jagd.
 Helle Hastrup.
 Marianne Thomsen.
 Lone Marianne Topøe-Jensen.
 Barbara Marie Elisabeth Mourier-
 Petersen.
 Inger Annette Mourier-Petersen.
 Ida Regitze Sophie Mourier-Peter-
 sen.
 Astrid Birgitte Mourier-Petersen.
 Tina Vibeke Larsen.
 Jannike Wolff.
 Kirsten Helle Holm.
 Benedicte Hvidt.
 Marie-Louise Andersen.
 Bodil Johanne Asmund.
 Anne-Marie Møller.
 Jane Glarborg.
 Mette Glarborg.
 Susanne le Maire.
 Louise Zeuthen.
 Susanne Elisabeth Zeuthen.
 Anne Landau.
 Margrethe Hammershaimb.
 Kirsten Vetti.
 Eva Hammershaimb.
 Inger Margrethe Schönheyder.
 Sonja Martensen-Larsen.
 Anne Tage-Jensen.
 Ingrid Margareta Holm.

Kirsten Benedicte Klokhøj.
 Bodil Højgaard Jensen.
 Vibeke Abildgaard Nielsen.
 Annette Abildgaard Nielsen.
 Anne-Marie Petersen.
 Hanne Christiansen.
 Susanne Jørgensen.
 Christina Hvidt.
 Annemarie Nielsen.
 Karen Beate Nielsen.
 Barbara Kirstine Bugge Vegger.
 Anne-Beate Elisabeth Klein.
 Karen-Marie Kristiansen.
 Lone Marianne Kristiansen.
 Anne Berg.

4. afdeling.

Birgitte Johanne Vagn-Hansen.
 Johanne Louise Liebe von Kiær.
 Vibeke Gudrun Maggie Arendrup
 Elsebeth Lange.
 Mette Overgaard Gotthardsen.
 Elisabeth Frank.
 Anne Lise Lund.
 Ellen Johanne Drachmann.
 Elisabeth Drachmann.
 Kirsten Linde.
 Birgitte Marie Tofthøj.
 Marianne Lind.
 Benedicte Lind.
 Rikke Muusfeldt.
 Vibeke Rosenløv.
 Birgit Lund.
 Anne Dalgas Bjerre.
 Benedicte Helle Lorck.
 Vibeke Hjorth Jensen.
 Susanne Langsted.
 Helle Susanne Rosenørn.
 Anne-Dorthe Brodersen.
 Gudny Susanne Brodersen.
 Ingelise Brodersen.
 Anne Pauline Schroeder.
 Mary Siri Veronika Westenholz
 Melchior.
 Bente Marie Langberg.
 Ellen Ewald Sørensen.
 Kirsten Anette Palsgaard.
 Benedicte Berg.
 Katha Elisabeth von der Hude.
 Anne Christina Budde-Lund.
 Jytte Zinglarsen.
 Katja Behrendt-Poulsen.
 Kirsten Mundt.
 Bente Mundt.
 Lise Mundt.
 Jeanette von Buchwald.
 Kirsten Inger Merete Arbol.
 Elisabeth Wolfhagen.
 Ulla Wolfhagen.
 Birgitte Rasbeck.
 Else Margrethe Rigmor Olsen.
 Anna Catrine Bülow-Olsen.
 Anneli Berg.
 Elsa Berg.
 Susanne Berg.
 Benedicte Maegaard Nielsen.
 Mette Maegaard Nielsen.
 Suzanne Christine Zinck Alsen.
 Vibeke Benedicte Zinck Alsen.
 Birgitte von Benzon.

Kirsten Marie Bjerregaard.
 Daphne Beate Elise Schjøtt.
 Birgit Holbek.
 Ida Louise Wiinggaard.
 Anne-Marie Thalund Jørgensen.
 Inge Voersaa Rasmussen.
 Ellen Højgaard Jensen.
 Marianne Larsen.

5. afdeling.

Toto Elise Fritze Møller.
 Ida Kjær.
 Karen Merete Kjær.
 Henriette Louise Kjær.
 Marianne Toft-Nielsen.
 Irene Kisbye Møller.
 Lise-Lotte Høyer Pettersson.
 Birgitte Thomsen.
 Nina Frederike Jeppesen.
 Dorrit Daell Bjerrum.
 Mette Magdalene Havnig.
 Kirsten Elisabeth Lauesen Frost.
 (Birgitte Maria Quistgaard Bay).
 Karen Harder Hartvig.
 Birte Wolff-Sneedorff.
 Kirsten Alice Jeppesen.
 (Karen Biering-Sørensen).
 (Kirsten Biering-Sørensen).
 (Vibeke Biering-Sørensen).
 Birgitte Refn.
 Charlotte Refn.
 Maria Lange Terkildsen.
 Margrethe Lange Terkildsen.
 Mette Nielsen.
 Gerda Tove Madsen.
 Charlotte Eefsen.
 Anne Poulsen.
 Elsebeth Sysette Vinding Kruse.
 Henriette Simonsen.
 Charlotte Ljørring.
 Rebekka Boelskov.
 Johanne Boelskov.
 Regitze Reeh.
 Pernille Heuser.
 Liselotte Heuser.
 Annette Fog-Poulsen.
 Susanne Fog-Poulsen.
 Annette Bitsch.
 Birgitte Rordam.
 Charlotte Thyge-Petersen.
 Margit Hess Thaysen.
 Susanne Fournais.
 Anette Fournais.
 (Charlotte Fournais).
 Kirsten Gebecke Winther.
 Ane Gebecke Winther.
 Ida Dybdal.
 Lone Birgitte Bruun.
 Hanne Holst Kaarsted.
 Ida Elisabeth Otten.
 Kirsten Madsen.
 Vibeke Bruun de Neergaard.
 Kirsten Zeuthen.
 Annette Morville.
 Mette Louise Mølgaard Boll.
 Christina Susanne Frank.
 Pernille Maria Margreta von
 Herbst.
 Henriette Elkrog.
 Annemette Elkrog.

Caroline Plesner.
Liselotte Dagmar Albeck.
Arendse Birgitte Richter.
Louise Inge Karen Hasle.
Anne Mette Odel.
Vibeke Roedsted Schmidt.

6. afdeling.

Susanne Charlotte Rodholm.
Mette Fogh-Andersen.
Ellen Fogh-Andersen.

Marianne von Benzon.
Karen Margrethe Steen Møller.
Vibeke Rieneck.
Lene Perck Nielsen.
Johanne Lund Christiansen.
Birgitte Lund Christiansen.
Pia Kistrup.
Karin Feilberg Jensen.
Annette Feilberg Jensen.
Dina Cortes.
Corinna Cortes.

Vibeke Hornslet.
Pia Merete Tryde.
Eva Julie Tryde.
Charlotte Maria Nemeth Christensen.
Susanne Maria Nemeth Christensen.
Kirsten Jørgensen.
Lisbeth Dagny Kornerup.
Helle Wermuth Nielsen.
Merete Wermuth Nielsen.

Poul Bagger-Rasmussen, klosterforvalter.
Jørgen Lassen, skovrider.

Statsautoriseret revisor *O. Rathje*, revisor.

1793 Gisselfeld adelige Jomfrukloster i Sjælland.

Jettehøj, 4690 Haslev. Tlf. Konradsfeld 32.

Stiftet af generalfeltmarskalløjtnant Christian Gyldenløve til grevskabet Samsø ved testamentariske dispositioner af 19 septbr. 1701 og 18 septbr. 1702. Foundation af 14 februar 1799, konfirm. 25 oktbr. s. år, reglement af 30 septbr. 1851, konfirm. 15 oktbr. s. år samt tillægsfundatser af 28 januar 1873, konfirm. 29 marts s. år og 5 maj 1948, konfirm. 16 marts 1950.

Hævingen er for priorinden 1.600 kr., for de 15 ældste konventualinder 1.000 kr., for de 15 næste 800 kr., for de følgende 15 konventualinder 600 kr. og for de øvrige konventualinder 400 kr. årlig hver. + midlertidigt dyrtidstillæg 50 pct. Ved indtrædelsen i klosteret betales 3.000 kr. Indskrivning som ekspektantinde finder ikke sted. Kun døtre af danske adelige familier eller døtre af mænd, som har rang i de 3 første rangklasser, kan optages i klosteret.

Ved kgl. bevilling af 24 decbr. 1811 er fastsat regler for et særligt ordenstegn.

Til stiftelsen hører 308 tdr. ager og engs hartkorn, 203 tdr. skovskylid. Skovarealet er 2.412 ha.

Overdirektør.

Hs. excell. *Christian greve Danneskiold-Samsø*, Gisselfeld, 4690 Haslev. Tlf. (03) 82 60 56.

Priorinde.

Ragna komtesse Danneskiold-Samsø.

Konventualinder.

Lily von Hedemann.
Elsæ Alice Constance Fleischer.
Edel Isabella Christine Marie Brockenhuus von Løvenhielm.
Michaela Treschow.
Maria Elisabeth Florian-Larsen.
Ruth Thora Jenny Krag Diderichsen.
Inger Norrie.
Ragnhild Stephensen.
Ulla Bentzien.
Kirsten Djørup.
Guðrun Skade.
Agnete Johanne Saabye.
Suzanne Castenskiold-Benzon.
Louise Margrethe Spleth.
Marie Louise Charlotte Arenfeldt Bruun.
Ingeborg Wilhelmine Amalie von der Maase.
Polly Charlotte komtesse Danneskiold-Samsø.
Mary Andrea Catharina von Lindholm.
Benedikte Cederfeld de Simonsen.

Estrid Marie Holch.
Stella Lillienskiold.
Karen Spleth.
Inger Margrethe Friis Obel.
Amy Charlotte Treschow.
Else Skovgaard-Petersen.
Kirsten Find.
Vibeke Jørgensen.
Gertrud Anker.
Guðrun Kier.
Guðrun Børentsen.
Agnete Louise Brun Norvin.
Anne Abigael Kathleen baronesse Juel-Brockdorff.
Merete Lene-Lis Winkel.
Annette Haxthausen.
Anne-Sophie komtesse Bernstorff.
Astrid Christensen.
Inge-Berete Mimi komtesse Moltke.
Marianne Elisabeth baronesse Rosenkrantz.
Louise Magdalene komtesse Danneskiold-Samsø.
Michaela Catharina Maria Treschow.
Susanne Birgitta baronesse Wedell-Neergaard.
Irene Charlotte baronesse Rosenkrantz.
Benedicte Maria komtesse Brockenhuus-Schack.
Annett Caja Schram-Nielsen.
Karin Birgitte Bolten Jagd.
Birgit Chuny Schram-Nielsen.
Anne Merete Anker.
Elizabeth Theodora Astrid komtesse Ahlefeldt-Laurvig.
Bettina Brockenhuus-Schack.
Guðrun Holch.
Eleonore Lillienskiold.
Regitze Sophie Minna Louise Berner.
Birgitte Maria Quistgaard Bay.
Marie Luise Haxthausen.
Camilla Brockenhuus-Schack.
Karen-Marie Brigita Reimann.
Anne Christine komtesse Knuth.
Jeanette baronesse Juel-Brockdorff.
Charlotte Fournais.
Gisela Tatiana komtesse Knuth.
Anni Nordkild.
Christiane Louise Conradt-Eberlin.
Tatjana Brockenhuus-Schack.
Sofie komtesse Danneskiold-Samsø.
Katharina Elisabeth komtesse Danneskiold-Samsø.

E. Nissen, godsforvalter.
N. E. Holten, skovrider.

**Gisselfeld Livrentefond for Piger
af alle Stænder.**

Oprettet af gehejmekonferensråd C. C. S. greve Danneskiold-Samsøe til grevskabet Samsøe ved fundats af 20 decbr. 1872, konfirmeret 22 januar 1873.

Enhver uberygtet pige, der er født i den danske stat, har, imod et indskud af 1.000 kr., adgang til at indskrives som aspirantinde med ret til efter følgeorden at nyde en årlig livrente, der vedvarer, så længe hun lever i ugift stand. Udelukket herfra er dog piger, som i alt nyder over 800 kr. i klosterhævning eller fideikommissrente.

Indskudene anvendes til hovedfondens forøgelse.

Fondens årlige indtægter fordeles i årlige livrenter på 200 kr., stigende til 300 kr. + midlertidigt dyrtidstillæg 50 pct., som tilfalder dem, der har den højeste anciennitet i fonden. Hovedfonden ejer 1971: 920.624 kr. og reservefonden 35.000 kr.

I fonden er indskrevet 125 livrentenydere og 39 aspirantinder.

Fonden bestyres af overdirektøren for Gisselfeld kloster.

Klosterets godsforvalter er forretningsfører.

1794

Roskilde adelige Jomfrukloster.

4000 Roskilde. Tlf. (03) 350219.

Stiftet ved fundats af 19 marts 1699 af fru Margrethe Ulfeld, enke efter generalmajorlojtnant Niels Juel til Tåsinge og fru Berthe Skeel, enke efter generallojtnant Niels Rosenkrantz til Selsø. Konfirmeret 18 april 1699, udvidet ved kgl. resol. af 5 januar 1798 og 27 novbr. 1875, ændret ved kgl. reskr. af 11 maj 1853, 29 juni 1885, 10 maj 1893, 4 april 1899, 1 marts 1905 og 9 juli 1950.

Den årlige hævning for konventualinderne er: 1. kl. 520 kr., 2. kl. 360 kr., 3. kl. 250 kr., 4. kl. 140 kr. Priorinden og de nedenfor med * mærkede konventualinder af 1. kl. har bolig i klosteret. Ifølge kgl. resolution af 9 marts 1912 kan ingen i klosteret indskrevet nyde hævning fra dette samtidig med hævning, pension eller emolumenter fra et andet kloster eller lignende stiftelse.

Kun ugifte kvinder, der er af dansk adel eller døtre af mænd med rang i en af de 3 første rangklasser, og som bekender sig til den evangelisk-lutherske religion, kan indskrives i klosteret. I indskrivningspenge betales for én 600 kr. og for to eller tre ved samme ascendent eller formynder samtidig indskrevne henholdsvis 1.000 kr. og 1.200 kr. Patronatet har ret til forlods at besætte 8 pladser i 1. kl. (4 Iuel'ske og 4 Skeel'ske; 2 af de sidstnævnte indstilles af familien Scheel-Plessen).

For så vidt angår den rang, der er tillagt priorinden og konventualinderne, henvises til afd. 1833. Ved kgl. resolution af 18 marts 1861 er fastsat regler for et særligt ordenstegn.

Klosteret ejer bygninger med tilliggende til ejendomsskyldværdi ca. 3,0 mill. kr. og kapitalformue ca. 2,5 mill. kr.

Patroner.

Landsretssagfører, sparekassedirektør *E. Skeel* (R.).
Kmh.r., hofjm. *E. baron Juel-Brockdorff* (R.).

Priorinde.

Manon baronesse *Wedell-Neergaard*, f. komtesse *Schimmelmann*. Tlf. (03) 351011.

Konventualinder.

1. klasse.

a. Patronpladser.

Iuel'ske:

Berete baronesse *Schaffalitzky de Muckadell*.
Elisabeth Rose komtesse *Moltke*.

Irene Margrethe komtesse *Knuth*.
Katharina Elisabeth *Knuth*.

Skeelske:

Ellen Karoline Erikka Sofie Skeel.
Ingeborg Skeel.

b. Efter oprykning.

Ingeborg Buhl.
Ellen Marie Obelitz.
Anne Charlotte Hauch.
Lily v. Hedemann.
Estrid v. Hedemann.
Bodil Tybjerg.
Astrid Hansine Marie Biering Sørensen.
Edith Elisabeth Biering Sørensen.
Andrea de Lichtenberg.
Sophie Louise Frederikke Ulla Anna Elisabeth
Kathie Marie Clauson-Kaas.
Gerda Ørum Ekdal.
Helga Dorothea Louise Elisabeth Rønning.

2. klasse.

Edith Virginie Martensen-Larsen.
Edmée Marguerite Dornonville de la Cour.
Margrethe komtesse *Ahlefeldt-Laurvig*.
Inge Agnete Gardé.
Mona Marie Louise Briz.
Else Skovgaard-Petersen.
Birgitte Charlotte Haarløv.
Else Margrethe Nieuwenhuis.

3. klasse.

Inger Elisabeth v. Huth Smith.
Eline Skovgaard.
Elsebeth Sand Nordentoft.
Else Linde Petersen.
Bess Vibeke Lindhardt.
Anna Marie Louise Birthe Callisen.
Hanne Drude Krebs.
Ida Marianne Wagner.
Inger Torm.
Christina Anniki Manon baronesse *Wedell-Neergaard*.

Indskrevne ekspektantinder.

— — —
— — —

Klosterforvalter.

Major *J. A. C. Vegenfeldt* (R.), (H.T.H.), Roskilde.
Tlf. (03) 350219.

Odense adelige Jomfrukloster.

Albanitorv, 8210 Odense.

Stiftet af frøken *Karen Brahe*, konfirmeret ved fundats 15 marts 1717; justitamins resol. 21 april 1898 og 3 april 1943.

Hævningen er 1.400 kr. for priorinden og 700 kr. for konventualinderne + f. t. et dyrtidstillæg. Patronen, der udnævner sin eftermand og priorinden, besætter tre af konventualindepladserne, en fjerde plads besættes 2. gang af den Scheel-Plessenske familie og 3. gang af patronen; til en femte plads har greverne Scheel besættelsescaret. De indskrevne ascenderer til de øvrige 4 pladser. Kun ugifte kvinder af dansk adel eller døtre af mænd, der har rang i en af de 3 første klasser af rangforordningen, kan optages i klosteret. I indskrivningspenge betales 1.200 kr., dog når 2 søstre på en gang indskrives kun 2.000 kr., og når 3 indskrives 2.400 kr.

For så vidt angår den rang, der er tillagt priorinden og klosterfrøkenerne, henvises til afd. 1833.

1795

Ved kgl. reskript af 27 marts 1856 er fastsat regler for et særligt ordenstegn.

Klosteret ejede 1 april 1966 en formue af 360.167 kr. Reservefond 559.029 kr.

Patron.

Hofjm. *Bent Daniel* baron *Bille-Brahe-Selby*, Rønningesøgård pr. Ullerslev.

Priorinde.

E. A. baronesse *Knuth*.

Klosterfrøkener.

Dagmar Caroline Cathrine Christine von Huth.

Margrethe de Dompierre de Jonquieres.

Brita Madeleine baronesse *Blixen-Finecke*.

Anne-Sophie comtesse *Bernstorff*.

Karin Anita comtesse *Scheel*.

Caroline Sophie comtesse *Scheel*.

Birte baronesse *Bille Brahe*.

Elisabeth baronesse *Bille Brahe*.

1796 Støvringgård Jomfrukloster i Aarhus Stift.

Godskontoret, Aarhus Stiftamt, Marsella Boulevard 1, 8000 Aarhus C. Tlf. (06) 12 00 55.

Mellerup pr. Randers. Tlf. Lindbjerg (06) 44 14 11.

Oprettet af gehejmerådinde *Christine Harboe*, født baronesse *Fulren* 1735. Kgl. fundats 12 marts 1745, tillægfundats kgl. stadfæstet 20 oktbr. 1920 og 21 maj 1926.

Angående de klosteret vedrørende reskripter m. v. henvises til Statshåndbogen for 1905.

Hævningen er for priorinden 1.000 kr., for konventualinderne 600 kr. foruden bolig og underhold i klosteret. Derhos nyder f. t. de 10 ældste ekspektantinder, hver 500 kr. årlig, de næste 15 ligeledes hver 400 kr., de 27 derefter følgende hver 300 kr. og endelig de 24 følgende 200 kr. årlig.

Ifølge kgl. resolution af 25 novbr. 1963 nedsættes ved ledighed efterhånden konventualindepladserne til 10 og ekspektantindepladserne til 10 med årlig hæving på 500 kr.

Ved kgl. resolution af 9 august 1960 forbeholdes konventualindepladserne de på klosteret boende damer. For ophold på klosteret betales et indskud og et månedligt beløb til klostrets drift.

Indskrivning i klosteret finder kun sted efter forudgående bekendtgørelse i Statstidende og Aarhus Stiftstidende. Adgang til at indskrives har ugifte, til den evangelisk-lutherske religion hørende døtre af mænd i en af de 5 første rangklasser samt enker, som er døtre af forældre eller enker efter mænd i en af de 5 første rangklasser. Indskrivningsgebyr erlægges ikke. Hds. Majestæt Dronningen bestemmer på justitsministerens forestilling og efter forslag af klosterets direktion, hvem ledige ekspektantindepladser skal tilstås.

For så vidt angår den rang, der er tillagt priorinden og konventualinderne, henvises til afd. 1833. Ved kgl. resolutioner af 25 septbr. 1860 og 6 juni 1861 er fastsat regler for et særligt ordenstegn.

De på klosteret boende damer er betegnet med (B).

Ifølge reskript 18 februar 1757 må den, der nyder hæving fra klosteret, ikke samtidig oppebære hæving fra et andet kloster. De i parentes anførte oppebærer f. t. ikke hæving fra Støvringgård.

Støvringgård hovedgård og gods er skyldsæt for ca. 54 tdr. hartkorn og 3½ tdr. skovskyld og har et tilliggende af ca. 595 ha., hvoraf skov og plantage ca. 373 ha.

Den samlede ejendomsskyld udgjorde 4.251.200 kr.

Klosterets kapitalformue udgjorde 31 marts 1972 ca. 1,6 mill. kr.

Direktører.

Stiftamtmanden og biskoppen over Århus stift.

Priorinde.

Gudrun Carstenskjold, f. *Thorsen*.

Konventualinder.

(*Inger Kristine Rørdam*).

Ingeborg Thørrestreup.

Elisabeth Swane.

Siegfriede Margrethe Ludovica Augusta Johanne

Mathilde Marie Bauditz.

Rigmor Marietta Saaby (B).

Margarethe Lockwood Bührsch (B).

Ida Henriette Holbeck (B).

Ebba Eich (B).

Frida Ingeborg Bretting (B).

Erla Hallager (B).

Alice Unirius Valeur, f. *Faurschou* (B).

Doris Elise Varmig (B).

Ekspektantinder.

Med 500 kr. årlig.

Ellen Ibsen.

Ingeborg Brix.

Ellen Anna Sofie Hintz.

Med 400 kr. årlig.

Asta Jensen.

Ingeborg Johanne Henningsen.

Emilie Margrethe Bendixen.

Gerda Valeur.

Gerda Evers.

Karen Gertrude Wessel.

Margrethe Finsen.

Helga Margrethe Fabricius Woldike.

Karen Thomsen.

Med 300 kr. årlig.

(*Karen Eliza Rømer Svanholm Frost*).

(*Asta Johanne Nielsen*).

Edith Blechingberg.

(*Valborg Lauritzdatter Balslev*).

Nancy Margrethe Wagner.

(*Sigrid Margrethe Poulsen*).

(*Nina Becher*).

(*Ida Elisabeth Behrend*).

(*Jenny Emma Scharffenberg*).

Rose Marie Emilie Hvidberg.

(*Dorette Glud*).

Estrid Busch.

(*Maja Johanne Vilhelmine Schledermand Larsen*).

(*Marie Agnes Amble Hansen*).

Bodil Kristiane Nissen.

(*Gudrun Helms*).

(*Inger Margrethe Gormsen*).

(*Estrid Marie Holch*).

(*Emilie Hoegh-Guldberg*).

(*Inger Elisabeth Dorothea Schjørring*).

(*Onse Marie Pontoppidan*).

(*Tove Krarup*).

Med 200 kr. årlig.

Ingeborg Paula Sevaldsen.

(*Inge Kamma Henriksen*).

(Ingefred Olrik).
 (Karen Andersen).
 (Inger Daniel).
 (Birgitte Balslev).
 Ulla Holmgaard Hvitnov.
 (Karen Ingeborg Marie Prytz).
 (Harriet Wolfhagen).
 (Inger Birgitte Harboe).
 (Bodil Christiansen).
 (Ulla Brahdé).
 (Anna Elisabeth Ryge).
 (Aase Birthe Riis).
 (Eva Hansen).
 (Astrid Louise Paludan).
 (Jytte Bjørnholm).
 (Annelise Merete Larsen).
 (Margit Emilie Støger).
 (Anna Elisabeth Munck Nordentoft).
 (Jytte Rotwitt Jørgensen).
 Sara Marie Margrethe Bang.
 (Marie Louise Fugl Svendsen).
 (Merete Simony).
 (Esther Paludan-Müller).

Ekspektantinder uden hæving.

Inge Prior.
 Ida Blom-Andersen.
 Benedicte Hvidt.
 Karen Marie Møller.
 Else Marie Brigitte Hillgaard.
 Bodil Larsen.
 Tove Birgit Lorentzen.
 Bente Ellen Gorm Rasmussen.
 Rikiza Wesche.
 Marianne Thomsen.
 Marie-Louise Andersen.
 Inge Elisabeth Ida Michelsen.
 Gerda Emilie Jensen.
 Kirsten Nørgaard.
 Inger Agnete Julie Rubak.
 Jytte Marianne Christensen.
 Dorrit Juul Nyholm.
 Margrethe Paulsen.
 Anne-Bodil Kjær Andersen.
 Gudrun Hare.
 Jytte Marianne Baunvig.
 Mette Balslev.
 Helle Merete Borg Hansen.
 Inge Østergaard Poulsen.
 Anne Sophie Urne.
 Tove Susanne Schelle.
 Rigmor Ohrt.

Godsforvalter og kasserer.

Amtskontorchef, cand. jur. Paul Isager.

1797

Den Thaarupgaardske stiftelse.

Ravnholt, 5862 Herrested. Tlf. (09) 67 10 02.

Oprettet ved Tønne Juul til Thaarupgaard og hustru Anne Cathrine Fris, ved fundats af 21 januar 1698, nyere fundats 21 marts 1815, kgl. resol. 6 maj 1859, tillæg til fundatsen af 4 marts 1935, kgl. konfirmeret 20 april 1935.

Af de hæving oppebærende frøkener nyder 6 i 1. kl. hver 570 kr. årlig, 6 i 2. kl. hver 430 kr. årlig og 12 i 3. kl. hver 280 kr. årlig. 2 pladser besætter familien alene med årlig hæving til hver 570 kr. De 4 ældste ekspektantinder nyder en årlig oppebørsel af 140 kr. hver. Ingen kan indskrives i stiftelsen uden at være af adel eller datter af en mand i

de 4 første rangklasser. Kun $\frac{1}{4}$ af de indskrevne må være døtre af mænd i fjerde rangklasse. De ekspekterende frøkeners antal er fastsat til 36. Stiftelsens kapital udgjorde 1 juli 1972 661.874,38 kr.

Direktør.

Kmhr., hofjm. Chr. O. Sehested Juul (R.), Ravnholt 5862 Herrested.

Hævning oppebærende frøkener.

1. klasse.

Emma Susanne Louise Johanne Justine Laub.
 Else Ingeborg Gatzsche.
 Marie Louise Glarbo.
 Else Nielsen.
 Ragna komtesse Dannekiold-Samsøe.
 Grete Agnete Swane.

2. klasse.

Lise Vibeke Swane.
 Marie Sofie Elise Marckmann.
 Bente Margrethe Harboe.
 Estrid Marie Holch.
 Gudrun Holch.
 Karen Margrethe Bergishagen Jessen.

3. klasse.

Elna Weinholt Harhorn.
 Inger Birgitte Harboe.
 Kirsten Djørup.
 Hanne Vibeke Lomholt.
 Else Margrethe Nieuwenhuis.
 Anne Vibeke baronesse Haxthausen.
 Birthe baronesse Bille Brahe.
 Ragnhild Stephensen.
 Hanne komtesse Holstein.
 Ulla Betty Støger.
 Anne Sophie komtesse Bernstorff.

De 14 første ekspekterende frøkener.

Ida Marianne Wagner.
 Bodil komtesse Holstein.
 Esther Paludan Müller.
 Dorthe Milan Petersen.
 Birgitte Lillian Holstein.
 Elisabeth Holstein.
 Anette Margrethe Holstein.
 Birgitte Elisabeth Holstein.
 Anne Milan Petersen.
 Merete Dora Holt.
 Mette Sophie Nyborg.
 Bodil Scheller Nielsen.
 Gerda Scheller Nielsen.
 Jette Bøgely.

Kasserer og regnskabsfører.

Godsfuldmægtig frk. I. M. Wibroe, Ravnholtvej 49, 5862 Herrested, Tlf. (09) 67 10 03.

Estavdgårds stiftelse.

Ribe stifteskassererkontor, 6760 Ribe. Tlf. (05) 42 01 42.

Stiftet af fru Frederikke Louise Benzon, f. Glud, ved testamente af 4 marts 1745, konfirm. 9 juli a. år. Fundats appr. 22 februar 1754; ældste fundats 23 april 1834; reaskript 15 juli 1845 og 21 marts 1873; kgl. resolution 29 decbr. 1881, 11 marts 1892, 18 juni 1908, 20 august 1908, 11 april 1927, 11 oktbr. 1941, 12 marts 1957 og 1 august 1963.

Do indskrevne skal være af adelig stand eller en rangspersons kone eller enke eller ugift datter af en mand i en af de 3 første rangklasser. Hævningen

1798

er for 13 enkefruer og 13 frøkener 500 kr. og for 7 enkefruer og 7 frøkener 250 kr. årlig. Indskrivningspenge 300 kr. 7 fattige enker kan desuden nyde årlig af stiftelsen hver 100 kr. De i parentes anførte frøkener nyder intet fra stiftelsen, da de har hæving fra et kloster, der ikke tillader samtidig hæving fra anden lignende stiftelse. For Estvadgårds stiftelses vedkommende er i øvrigt intet til hinder for, at hæving fra stiftelsen nydes samtidig med hæving fra et andet kloster.

Stiftelsen ejede den 31 decbr. 1971 en rentebærende kapital af 447.696 kr.

Direktører.

Stiftamtmanden og biskoppen over Ribe stift.

500 kr.

Fruer med hæving.

Margrethe Vedel, f. *Hofman-Bang*, enke efter kaptajn-løjtnant i flåden E. H. Vedel.
Louise Marie Magdalene Boeg, f. *Myhlenphort*, enke efter landfysikus, dr. med. A. N. K. Boeg.
Asta Anna Eva Valløe, f. *Broge*, enke efter kmhr., amtmand K. Valløe.
Karen Bülow, f. *Bruun*, enke efter stiftskasserer Knud Bülow.
Signe Else Augusta Scharling, f. *Bang*, enke efter landsdommer J. A. Scharling.
Estrid Poulsen, f. *Schrader*, enke efter vicekonsul, toldforvalter, cand. jur. H. Poulsen.
Thyra Riisgaard, f. *Aae*, enke efter stiftsprovst C. A. Riisgaard.
Edith Simony, f. *Øhrstrøm*, enke efter politimester J. B. Simony.
Nanna Gyriha Schlanbusch, f. *Gamborg*, enke efter toldforvalter, cand. polit. Erik Markus Schlanbusch.
Sigrød Bruun, f. *Arenfeldt*, enke efter dommer A. L. Bruun.
Ellen Herschend, f. *Hansen*, enke efter stiftamtmand, kmhr. P. Herschend.
Margrethe Berthing, f. *Hyttel*, enke efter højesteretsdommer Th. Berthing.
Edel L. Krogh, f. *Sørensen*, enke efter ekspsekr. H. U. Krogh.

250 kr.

Ida J. E. Krarup, f. *Wolf*, enke efter justitssekretær V. Krarup.
Johanne E. Jespersen, f. *Djørup*, enke efter højesteretsdommer Chr. Jespersen.
Helga Stephanie v. Stemann, f. *Stephensen*, enke efter amtmand P. C. v. Stemann.
Else Buchwaldt, f. *Pullich*, enke efter distriktsing. K. V. Buchwaldt.
Natacha Boeg, f. *Protasieff*, enke efter landsdommer N. V. Boeg.
Adda Bruun, f. *Clausen*, enke efter dommer N. P. Bruun.
Ally E. Lunn, f. *Waltersdorph Rasmussen*, enke efter oberst C. D. O. Lunn.

Frøkener med hæving.

500 kr.

Minna Betzy Alfrida v. Holstein.
Astrid Vita Margrethe Mielche.
 (*Ellen Elisabeth Bartholin*).
Margarethe Susanne Anna Johanne Charlotte Lütken.
Ragna komtesse Danneskiold-Samsøe.
Kirsten Djørup.

Inger Marie Keiser-Nielsen.
Marie-Louise Charlotte Arenfeldt Bruun.
Gertrud Anker.
Anne Merete Anker.
Harriet Wolfhagen.
Estrid Marie Holch.
Gudrun Holch.
Mette Jensen.

250 kr.

(*Eva Delbanco*).
Lisbeth Pürschel.
Amy Charlotte Treschow.
Kirsten Dons Christensen.
Anne Dons Christensen.
Kirsten Linde.
Inger Birgitte Edelberg.
Jytte Zinglersen Hansen.

De 15 først indskrevne

fruer uden hæving er:

Kirsten Vedel, f. *Lützen* (Hjv.Ft.), gift med hs. Ekc.-cell. viceadmiral*, dr. phil. A. H. Vedel (S.K.D.M.), (D.r.K.H.), (F.M.2*), (H.T.S.), (M.T.Kha.).
Abelone Teist, f. *Rohde*, gift med højesteretsassagfører F. H. Teist (R¹).
Lykke Elisabeth Christiane Moltke, f. *Jacobæus*, gift med politimester A. Moltke.
Minna Elisabeth Faurholt, f. *Kerstens*, enke efter byretsdommer*, direktør A. J. Faurholt (R.D.M.).
Astrid Ingeborg Lomholdt, f. *Gundel*, enke efter regnskabschef i generaldirektoratet for D.S.B. *Harry Lomholdt* (R¹).
Karen Christine Riishøj, f. *Aastrup*, enke efter sognepræst Axel Dinesen Riishøj.
Benedicte Koch, f. *Paludan-Müller*, gift med kurator for Kbhvns Universitet *Erik A. Koch* (R¹).
Kirsten Birgit Borg, f. *Fischer*, gift med kommandørkaptajn E. Borg.
Anne Merete Treschow, f. *Cederfeld de Simonsen*, gift med amanuensis N. G. Treschow.
Ellen Margrethe Nyborg, f. *Holst*, gift med vicefængselsinspektør O. Nyborg.
Elisabeth Dons Christensen, f. *Heerfordt*, gift med biskop H. Dons Christensen.
Tove Gravggaard, f. *Koch*, gift med politifuldmægtig K. Gravggaard.
Birthe Linde, f. *Thorndahl*, gift med civildommer F. Thorndahl.
Inge J. Hasle, f. *Flach*, gift med højesteretsassagfører H. Hasle.

De indskrevne

frøkener uden hæving er:

Murie Louise Arenfeldt.

Kasserer og regnskabsfører.

Stiftskasserer V. H. Drasbek, Ribe.

Brødrene Petersens Jomfrukloster.

Larslejstræde 11, 1451 K. Tlf. Byen 4944.

Stiftet 1770 af købmændene Albrecht og Sebastian Petersen.

Klosteret, der yder fribolig, bestående af 2 værelser med køkken, til 14 ugifte konventualinder, administreres af Sct. Petri kirke's kgl. udnævnte patron og Sct. Petri Kirkekollegium under justitsmin. tilsyn. Ansøgere i slægt med testatorerne har, uanset alder og stand, fortrinsret. Andre ansøgere må være

fyldt 35 år og tilhøre den københavnske handels- eller gejstlige stand.

Konventualinder modtager hver 500 kr. årlig.

Stiftamtmand *B. H. Rossel* (R¹), patron.
Redaktør *Ernst Siegfried Hansen*, formand for Kirkekollegiet og midlert. klosterforstander.

1800

Det Harboeske Enkefruekloster.

Stormgade 14, 1470 K.

Stiftet af gehejmerådinde *Christine Harboe*, født baronesse *Fuiren*.

Fundats af 23 novbr. 1736, kgl. resolution af 7 juni 1867.

Klosteret er bestemt for 13 enker efter mænd i en af de 5 første rangklasser. Pladserne besættes af kongen. Klosteret ejer ejendommen, Stormgade 14 i Kbhvn, en kapital stor ca. 140.000 kr. samt hofråd A. D. Meyers legat på 5.000 kr., i henh. til kgl. resolution af 17 maj 1926 bliver ledige konventualindepladser ikke at besætte, men lejlighederne at udleje indtil udgifterne ved en foretagen forbedring af klosterets bygninger er afviklet.

Kbhavns magistrats 1. afdeling har direktionen.

Christiansdal Kloster.

Kontor: Museumshaven, 4700 Næstved. Tlf. 723900.

Oprettet ved fundats af 5 april 1872 af kammerherreinde *Jessy Caroline Rønnenkamp*, født *Howden*, i henhold til de af hendes ægtefælle, kmhr. *Christian Rønnenkamp* truffede dispositioner.

Klosteret, der er beliggende mellem Næstved og Sorø, og hvis poststation er *Glumsø*, ejer foruden en avlsgård ca. 400.000 kr. og oppebærer årlig 4.800 kr. af Næsbyholm og Bavelse godser. Klosteret afgiver fri bolig — 2 værelser med køkken m. v. samt have — til for tiden 16 damer, der ved optagelsen må være i en alder af ikke under 45 år og ikke over 67 år.

Med klosteret er forbundet

kammerherreinde *Jessy Caroline Rønnenkamps legat*.

Ca. 500.000 kr., hvis renter bl. a. uddeles i legatportioner à 300 kr. årlig til sådanne ældre, ugifte damer, som, uanset aldersgrænserne, ville være kvalificeret til optagelse i klosteret, samt understøttelseportioner à 200 kr. og 100 kr. årlig til sådanne ældre ugifte kvinder, „som det måtte formodes at kammerherreinde *Rønnenkamp* selv ville have hjulpet“.

Bestyrelse.

Hofjm. *M. P. C. E. Howden-Rønnenkamp* lensbaron *Holck*, *Holckenhavn* og *Næsbyholm*.
Landsretssagfører *H. Juulsgaard*, 4700 Næstved.
Sognepræst *Heimann Møller*, Næsby.

Forstanderinde.

Carla Olsen.

1801

Det grevelige Dannemandske Stift**(Åstrup Kloster).**

4340 Tølløse.

Klosteret: Tlf. Tølløse 51. Godskontoret: Tlf. (03) 48 51 62.
Oprettet i henh. til lensgreve *Frederik Vilhelm Dannemands* og hustrus testamente af 20 juli 1857, konfirmeret 11 april 1858 m. fl. kodoelller. Legatfundats af 5 maj 1928, konfirmeret 22 s. m., trådt i kraft 1 august 1928. Tillæg af 22 juli 1942, konfirmeret 10 august 1942).

I de år, i hvilke kapitelstaksten på byg for Sjæl- lands stift måtte være 20 kr. eller derover pr. td.,

erholder priorinden 100 td. byg beregnet i penge efter nævnte kapitelstakst, og hver af de fem frøkoner 50 td. byg beregnet på samme måde. Desuden har damerne fribolig og underhold i klosteret. Desuden skal, så vidt administrator skønner, at klosterets indtægter tillader det, 4 enker og 4 frøkoner, som har de samme kvalifikationer, som kræves af de i klosteret optagne damer, nyde en årlig pengeunderstøttelse fra stiftet, hvis størrelse bestemmes af administrator efter justitsmin.s approbation. For tiden uddeles ingen understøttelser. Ansøgning om optagelse i klosteret eller om understøttelse derfra indsendes til administrator efter derom sket bekendtgørelse i bladene. Kvalificerede til at optages i klosteret er uformuende, ugifte slægtninge af lensgreve *Dannemand* og hans 3 hustruer og, for så vidt ikke sådanne findes, uformuende døtre af afdøde officerer i den danske hær.

Ejendommens samlede hartkorn ca. 92 tdr. ager og eng, deraf under hovedgården *Åstrup* og *Nyrupgården* samt funktionærboliger ca. 82 tdr., samt ca. 2½ tdr. skovskylld. Avlsgårdene *Åstrup* og *Nyrupgårdenes* samlede areal ca. 346 ha; skovenes areal ca. 284 ha.

Den samlede ejendomsskyld pr. 1 august 1969 udgjorde 6.2 mill. kr., grundværdi 2.5 mill. kr. Af bortsolgte arvefæstegods svares årligt 2.600 kr. Kapitalformue ca. 2.200.000 kr.

Administrator.

Amtmand *V. F. baron Wedell-Wedellsborg* (R¹), Sorø.

Priorinde.

Ettie Moes.

Klosterfrøkener.

Nelly Dahl.

Agnes Jenny Norup.

N. Achen.

Aase Steenbach.

Stiftsforvalter.

Forstkandidat *Vilhelm greve Schulin*, *Åstrup* pr. Tølløse.

Hospitaler,

der sorterer under stiftsøvrighederne.

Duebrødre Kloster og *Søren Olsens Hospital*, 4000 Roskilde. Tlf. (03) 35 03 71 og (03) 35 49 21. Stiftet 1253. Fundats af 19 februar 1740. 42 lejligheder. *Erik Ove Pedersen*, forstander.

Meyercrones Stiftelse. 4000 Roskilde. Stiftet 1739. Fundats af 1 juni 1739. 8 pladser for enker af den dannede middelstand. *Erik Ove Pedersen*, forstander.

Søren Olsens Hospital. 4000 Roskilde. Stiftet og fundats af 17 januar 1592. Nu fælles med *Duebrødre Kloster*, se dette.

Vor Frue Kloster i *Helsingør*. Tlf. (03) 21 00 87. Fundats af 5 oktbr. 1929 med tillæg af 4 oktbr. 1940 og 31 marts 1950. Samlet formue: ca. 1,1 mill. kr. For tiden 5 klosterdamer. Prokurist *Vilhelm Rasmussen*, forstander.

Slagelse gammel og ny Kloster. Tlf. 520403. Fundats af 1585 og 1751, nu afløst af fundats af 17 juli 1946. Formue: ca. 6 mill. kr. foruden bygninger og jordarealer til samlet ejendomsskyldværdi

4,6 mill. kr. I gammel kloster (75 pladser) optages beboere fra Københavns eller Roskilde stift. I ny kloster optages 50 damer over 45 år fra hele landet. Pensioneret politikommissær *G. Gregersen*, forstander, kst.

Nykøbing F. Kloster. Klosterstræde 5, 4800 Nykøbing F. Tlf. 850259. Stiftet 1486. Fundats 1585, 1834 og 1957. Formue: 1 mill. kr. og faste ejendomme til ejendomsskyld 2,2 mill. kr. 70 pladser. Amtskontorchef, cand. jur. *R. Nielsen* (R.), forstander.

Graabrødre Kloster. Odense. Graabrødreplads 1, 5000 Odense. Tlf. (09) 121636. Stiftet ved reformationen. Formue: 1.985.000 mill. kr. Bygninger til ejendomsværdi ca. 7.347.000 kr. I det ny kloster 24 pladser. I det gamle kloster 36 pladser. Stiftsfuldmægtig, amanuensis, cand. jur. *Helge Rydder*, forstander.

Lundegaards Stiftelse. 5000 Odense. Stiftet 1711. Fundats af 26 oktbr. 1967. Formue: ca. 4,3 mill. kr. Der er i 1971-72 uddelt 126.800 kr. Af Christiane Dorthea Lemmings legat er der i 1970-71 uddelt 2.200 kr. Direktion: stiftamtmanden og biskoppen over Fyns stift og provsten i Salling herred samt to af disse valgte præster i Salling herred. Stiftelsens forretningsfører er stiftsfuldmægtig, amanuensis, cand. jur. *Helge Rydder*. Kontor: Klaregade 17, Odense, tlf. 123024.

Aalborg Kloster (Helligaandsklosteret i Aalborg). Klosterjorden 10, 9000 Ålborg, tlf. 120205. Stiftet 20 august 1431. Formue: 1,5 mill. kr. foruden bygninger og jorder. 60 pladser. Stiftskasserer *W. Scheving*, forstander.

1802 Vor Frue Kloster i Aarhus. Tlf. (06) 123845. Stiftet 12 novbr. 1541. Formue: ca. 1,0 mill. kr. og fast ejendom til ejendomsskyldværdi ca. 2,0 mill. kr. I klosteret optages mænd og kvinder. Kordegn *P. Telling Poulsen*, forstander.

Hansted Hospital. 8700 Horsens. Stiftet 1705. Formue: ca. 1,9 mill. kr. foruden følgende ejendomme: hospitalet til ejendomsskyld 1,6 mill. kr., Hansted Fredskov til ejendomsskyld 209.400 kr., Skovfoged-

gården til ejendomsskyld 200.000 kr. og Hansted gamle skole til ejendomsskyld 250.000 kr. 72 pladser (46 kvinder og 26 mænd). Cand. jur. *P. E. K. J. Nørding*, forstander, tlf. Hansted (05) 656090.

Horsens Hospital. 8700 Horsens. Tlf. (05) 623829. Stiftet 1560. Efter til- og ombygning af hospitalet, afsluttet i 1970, består formuen nu af faste ejendomme til samlet ejendomsværdi ca. 2,5 mill. kr. — 32 pladser (20 kvinder og 12 mænd). Cand. jur. *P. E. K. J. Nørding*, forstander, tlf. (05) 623829.

Sct. Jørgens Stiftelse i Kolding. Tlf. (05) 520593. Stiftet 1558. Formue: 250.600 kr. foruden bygninger med tilhørende areal, ansat til ejendomsskyld 230.000 kr. 24 pladser. Politiassessor *S. J. Bryderup*, (R.), forstander.

Randers Kloster. Tlf. (06) 420175. Stiftet 1558. Formue: ca. 6,9 mill. kr., heri ejendomme til 4,9 mill. kr. 100 pladser (50 kvinder, 50 mænd). *G. Sparre-Ulrich*, forstander.

Ribe Kloster. Tlf. (054) 20241. Stiftet 1543. Formue: 1,6 mill. kr. 8 pensionærer (kvinder). Kontorchef *E. F. Kondrup*, forstander.

Vejle Kloster. Nørretorv 6, 7100 Vejle, tlf. 2298. Middelalderlig stiftelse, fornyet 16 decbr. 1558. Fundats 1 novbr. 1967. Formue: 1.971.298 kr. 19 pladser. *Sven Gustav Daniel Hegelskov*, forstander.

Viborg Graabrødre Kloster. Tlf. (06) 625602. Stiftet 1528. Formue: 1.575.000 kr., hvoraf ejendomme udgør 935.000 kr. 14 pladser. Legater til 2 personer uden for klosteret. Landsdommer *S. V. B. Elming* (R.), Viborg, forstander.

Fredericia Hospital. Tlf. stiftelsen (05) 92 11 13 og forstanderen: skibsmægler, konsul *P. Brochner-Mortensen*, tlf. (05) 92 47 22. Adresse: Prinsessegade 95, 7000 Fredericia. Fundats af 25 septbr. 1750, nu afløst af fundats af 14 septbr. 1929, 17 novbr. 1947 og 1 novbr. 1967. Formue 50.000 kr., bygningernes brandforsikringssum 871.000 kr. og legatmidler 237.500 kr. Fribolig for 8 enlige damer samt portnerbolig.

1814

Fideikommissær.

Ved lov nr. 563 af 4 oktbr. 1919 er der hjemlet enhver besidder af len, stamhuse eller fideikommissgods med det dertil knyttede løøre og kapitaler eller af kapital, der er substitueret for tidligere med majoratsbånd belagt jordegods, ret til på visse betingelser at overtage besiddelsen til fri ejendom. — Samtlige majorater, der falder ind under nævnte lov, er nu afløst.

**Der tilkommer efternævnte
rang og værdighed som lensbesiddere:**

I. Som lensgrever:

A.*) Hs. højhed Prins *Ages*, greve af Rosenborgs søn:

Valdemar Alexander Georg Luigi Maria Greve af Rosenborg.

Hs. Højhed Prins *Eriks*, greve af Rosenborgs søn:
Christian Edward Valdemar Jean Frederic Peter Greve af Rosenborg.

Hs. Ekszell. *Olufs*, greve af Rosenborgs søn:
Ulrik Harald Gunnar Oluf Greve af Rosenborg.

Hs. Ekszell. *Flemmings*, greve af Rosenborgs sønner:
Valdemar Georg Flemming Kai Axel Greve af Rosenborg.

Birger Valdemar Georg Flemming Kai Axel Greve af Rosenborg.

Carl Johan Valdemar Georg Flemming Kai Axel, Greve af Rosenborg.

B. *Efternævnte tidligere besiddere af grevskaber overgåede til fri ejendom i henhold til lov af 4 oktbr. 1919, nydere af successorfonden for sådanne (vgl. res. af 21 septbr. 1923) og besiddere af substitutioner for grevskaber.*

Kmhr., hofjm. *K. B.* greve *Ahlefeldt-Laurvig* (R.), (Hjv.Ft.), (M.T.Kha.), tidligere besidder af det for Grevskabet *Laurvig*, erigeret 29 septbr. 1671, substituerede grevelige *Ahlefeldt-Laurvigske* fideikommiss, overgået til fri ejendom i henhold til lov nr. 139 af 1 maj 1954.

Kmhr., hofjm. *K. B.* greve *Ahlefeldt-Laurvig* (R.), (Hjv.Ft.), (M.T.Kha.), nyder af successorfonden for det den 20 juni 1672 erigerede Grevskab *Langeland*.

*) De børn, der måtte fødes i ægteskaberne mellem deres Højheder Prins og Prinsesse *Aage*, Prins og Prinsesse *Erik*, Prins og Prinsesse *Viggo*, Hs. Ekszell. *Oluf* og Hendes Nåde *Annie Helene Dorrit* og Hs. Ekszell. *Flemming* og Hendes Nåde *Alice Ruth*, grever og grevinder af *Rosenborg*, er der ved allerhøjeste resolutioner af 5 februar 1914, 21 decbr. 1923, 13 januar 1948 og 18 maj 1949 tillagt titel og navn af grever og komtesser af *Rosenborg* med gang og sæde lige med herrer og damer af 2. rangklasse nr. 2.

C. B. M. T. greve *Wedell* nyder af successorfonden for det den 11 decbr. 1672 erigerede Grevskab *Wedellsborg*.

Hofjm. *Hans* greve *Schack*, nyder af successorfonden for det den 23 juni 1676 erigerede Grevskab *Schackenburg*.

Valdemar Dale greve *Danneskiold-Samsøe*, som har erholdt andel i successorfonden for det den 31 decbr. 1677 erigerede Grevskab *Samsøe*, lensgrevelig rang 4 maj 1695, rang i rangforordningens 1. kl. nr. 13, 29 septbr. 1808.

Adam W. J. greve *Knuth*, nyder af successorfonden for det den 19 april 1714 erigerede Grevskab *Knuthenburg*.

Kmhr., hofjm. *Carl-Johan F. F. H. M.* greve *Bernstorff-Gyldensteen*, nyder af successorfonden af det den 8 april 1720 erigerede Grevskab *Gyldensten*, lensgrevelig stand 14 decbr. 1767.

Kmhr., hofjm. *Knud Johan Ludvig* lensgreve *Holstein* (N.A.I.), nyder af successorfonden for det den 23 marts 1746 erigerede Grevskab *Ledreborg*.

Hofjm. *Hans Hemming* greve *Moltke*, som har erholdt andel i successorfonden for det den 31 marts 1750 erigerede Grevskab *Bregentved*.

Carl Heinrich greve *Schimmelmänn*, tidligere besidder af det den 18 juni 1781 erigerede Grevskab *Lindenburg*.

Erik Engelke Schaffalitzky de Muckadell, som har erholdt andel i successorfonden for det den 26 novbr. 1784 erigerede Grevskab *Muckadell*.

Jon Carl Preben greve *Bille-Brahe-Selby*, nyder af successorfonden for det den 9 maj 1798 erigerede Grevskab *Brahesminde*.

— — — som har erholdt andel i successorfonden for det den 13 decbr. 1815 erigerede Grevskab *Hardenberg-Reventlov*.

Chr. Alfred Vincens greve *Lerche*, som har erholdt andel i successorfonden for det den 26 maj 1818 erigerede Grevskab *Lerchenborg*.

C. Efternævnte nydere af successorfonden for grevelige forlods overgåede til fri ejendom i henhold til lov af 4 oktbr. 1919.

Kmhr., hofjm. *D.* greve *Rantzau*, som har erholdt andel i successorfonden for det den 10 septbr. 1756 oprettede grevelige *Rantzause* forlods, patent 10 januar 1816.

Carl Ludvig Cay greve *Scheel-Plessen*, som har erholdt andel i successorfonden for det den 10 april 1832 oprettede grevelige *Scheel-Plessenske* forlods, lensgrevelig stand 29 septbr. 1829, patent 6 marts 1830.

1815 D. Efternævnte som følge af en i patenter eller ved kongelig resolution indeholdt bestemmelse:

Élie Ludovic Henri Christian hertug *Decazes*, hertug af *Glücksbiere* (R.), patent af 12 juni 1818 som Hertug af *Glücksbiere* med rang foran lensgrever.

Carl Frederik Burchard Fructuoso greve *Ahlefeldt*, grevepatent 7 maj 1672, lensgrevelig stand 31 decbr. 1716 og 2 juni 1729.

Kresten Frederik Adam greve *Scheel*, lensgrevelig stand 29 septbr. 1725.

Greve Johan Schulin, lensgrevelig stand 30 marts 1750.

Friedrich greve *Reventlow*, lensgrevelig stand 14 decbr. 1767.

C. F. W. H. G. greve *Blücher af Altona* (R.), lensgrevelig stand 27 oktbr. 1818.

Foruden fornævnte med lensgrevelig rang benådede grever og deres grevelige slægt henhører endvidere til den danske grevestand descendensen af nedennævnte grever. Grevernes yngre sønner og disses descendenter får dog titel af baroner, når grevelig titel ikke er særligt tillagt dem.

Cai Lorenz greve *Brockdorff*, patent 16 maj 1672.

Christian Christopher greve *Holck*, patent 25 marts 1676.

Philip Ditlev greve *Tramp*, patent 26 juli 1743.

Nicolai greve *Luckner*, patent 30 marts 1784.

Joseph Carl greve *Reventlow-Criminil* og *Heinrich Anna* greve *Reventlow-Criminil*, resol. 20 septbr. 1815 og patent af 9 decbr. 1846.

Henrik Adolph greve *Brockenhuus-Schack*, patent 1 april 1826.

Conrad Friedrich Gottlieb greve *Brockdorff-Ahlefeldt*, patent 18 oktbr. 1837.

Cai Lorenz greve *Brockdorff*, patent 30 marts 1838.

Carl Gabriel Joachim Vilhelm greve *Scheel-Plesens*, patent 17 juli 1895.

det den 27 marts 1672 erigerede baroni *Holckenhavn*, lensfriherrelig stand 4 oktbr. 1671.

Holger Erik baron *Gyldenkrone-Rysensteen*, som har erholdt andel i successorfonden for det den 1 juli 1672 erigerede baroni *Rysensteen* og det den 18 septbr. 1673 erigerede baroni *Vilhelmsborg*, lensfriherrelig stand 15 septbr. 1673.

Kmhr., hofj. *C. F. S. V.* baron *Iuel-Brockdorff* (R.), tidligere besidder af det den 12 marts 1680 erigerede baroni *Schelenborg*.

Holger Julius Frederik Knud Lavard Josef baron *Rosenkrantz*, som har erholdt andel i successorfonden for substitutionen for det den 3 maj 1748 erigerede baroni *Rosenlund*.

Horst Alexander Theodor Adolf Hans baron *Gersdorff*, som har erholdt andel i successorfonden for det den 17 septbr. 1772 erigerede baroni *Marselisborg*.

Oscar Preben Fritz Leopold baron *Løvenskiold*, nyder af successorfonden for det den 25 novbr. 1773 erigerede baroni *Løvenborg*, lensfriherrelig stand 22 april 1773.

Godske Ditlev baron *Berner Schilden Holsten*, som har erholdt andel i successorfonden for det den 15 septbr. 1779 erigerede baroni *Holstenshus*.

Kmhr., hofj. *C. C. O.* baron *Rosenørn-Lehn*, nyder af successorfonden for det den 17 septbr. 1784 erigerede baroni *Guldborgland*.

Foruden fornævnte med lensfriherrelig rang benådede baroner og deres friherrelige slægt henhører endvidere til den danske friherrelige stand descendensen af efternævnte:

Lucas van Uytendaele baron *von Bretton* og *Johan Balthasar van Uytendaele* baron *von Bretton*, patenter 30 decbr. 1763 og 18 decbr. 1767.

Philipp Henrik baron *af Stenglin*, patent 1 februar 1765.

Carl Philip baron *af Blixen-Finecke*, patent 29 oktbr. 1802.

Adolph Christian baron *Brockdorff*, bevilling 8 marts 1826 til for sig og mandlige descendenter at føre titel af baron.

Johannes Emil baron *af Adeler*, patent 1 novbr. 1826.

Levin Ludvig Christian Leopold baron *af Hobe-Geltingen* blev ifølge resol. af 19 oktbr. 1821 og patent af 14 maj 1828 tillige med den af hans descendenter, hvem fideikommissgodset *Gelting* i *Slesvig* i tidens løb tilfalder, optagen i den danske friherrestand.

Andreas Sophus baron *Liliencron* og *Louis Ernst* baron *Liliencron*, patent 30 oktbr. 1829.

Ernst Rudolph baron *von Bertouch*, bevilling 23 januar 1839 til for sig og descendenter at føre titel af baron.

Conrad Christoph baron *von Thienen-Adlerflycht*, patent 26 oktbr. 1841.

Carl Joachim baron *Hambro* blev ifølge kgl. resol. af 8 april 1851 og patent af 6 oktbr. s. å. optaget i den danske friherrestand, således at den friherrelige titel og rang stadig går over på den af hans ægte mandlige descendenter, som er at betragte som familiens hoved.

1817

II. Som lensbaroner:

A. Besidderen af det friherrelige *Heintze'ske* forlods. Oprettet 31 decbr. 1845. Prioriteret i godset *Helmstorff* i *Holsten*: baron *von Heintze Weissenrode*.

B. Efternævnte tidligere besiddere af baronier, af friherrelige forlods eller af substitutioner for baronier, overgåede til fri ejendom i henhold til lov af 4 oktbr. 1919, og nydere af successorfonden for sådanne (kgl. resolution af 21 septbr. 1923):

Hofj. Mogens Preben Christian Eiler Howden-Rønnenkamp Holck, nyder af successorfonden for

1823 Penge-fideikommissier, som kontrolleres af Overformynderiet.*)

Det Bærnerske (65.000 kr.), bankbestyrer *Kaj Wilcken*, chefsteward *Max Wilcken*, speaker, fru *Grete Otto* og frk. *Elsø Otto*.

Det Castenskioldske (79.000 kr.), hofjrn., kmjkr. *J. C. G. Castenskiold* (S.K.).

Det Castenskiold-Hørbygårdske fideikommiss — — — — —

Det Colletske (1.032.000 kr.), godsejer *Bernt Johan Holger Collet*.

Det Jægermester J. K. J. S. Dinesenske (239.000 kr.), departementschef i fiskerimin. *B. S. Dinesen* (K¹. D.M.).

Det Wentzel Dinesenske (756.000 kr.), ingeniør *T. F. Dinesen* (R.).

L. I. Grøns og hustrus familiefideikommissier.
4. linie (891.000 kr.), direktør *Ludvig B. Grøn*.

Det Grønske familiefideikommiss (146.000 kr.), descendenter efter *L. I. Grøn*.

1824 Det grevelige Holstein-Marpaluske (362.000 kr.), Hs. Ekscell. Kai greve Danneskiold-Samsøe, (administrator: landsretsassagfører, dr. jur. E. Brüel).

Det 1. Knuth-Buttlarske (379.000 kr.), hofjrn., premierløjtnant* *O. C. greve Knuth*.

Det Lakjerske (propr. Emil Lakjers familielegat), (143.000 kr.), pastor *Ludvig Lakjers*, landmand *Bernhardt Lakjers* og pastor *Carl Lakjers* efter-slægt. (Legatværg: kontorchef* i justitsmin. *O. E. F. B. Bilfeldt* (K.D.M.)).

Det Lercheske (grev *Ferdinand Lerches* fideikommiss) (193.000 kr.), *Carl Christian Cornelius* baron *Lerche*.

Det Moltke-Nøragerske (410.000 kr.), sparekasse-inspektør* *E. greve Moltke* (K¹.D.M.).

1825 Det Oxholm-Rosenfeldtske (1.358.000 kr.), fru Elsa Sonja Sigrid Oxholm Tillisch.

Det 2. Raben-Levetzau-Bornemannske (137.000 kr.), *Fritze-Wanda von Bornemann*.

Hofjrn. *Christian Bille greve Scheels* og hustrus penge-fideikommiss (10.000 kr.), *Iver Frederik Christian Bille greve Scheel*.

1826 Det Treschow-Torbenfeldtske (1.792.000 kr., for-øgelæsfond 96.000 kr.), kmhr., hofjrn. C. F. Treschow.

Det Vind-Tesdorpske med apanagefond (401.000 kr.), ambassadør* *E. A. greve Knuth* (K¹.D.M.), (M.T.Kha.).

Det von der Wisch-Reventlowske (53.000 kr.), fru *Helene Betsy Hillevid Flach Heramb*, f. *Neergaard*.

*) Jfr. lov nr. 139 af 1 maj 1954 § 14. Ifølge samme lov skal samtlige familiefideikommissier overgå til fri ejendom, når en ved opretterens død ufødt person har opnået besiddelsen af det pågældende fideikommiss. Afønsningen foretages af overformynderiet, således at i reglen $\frac{1}{3}$ af de aføste værdier båndlægges for ved den afødsende besidders død at komme til udbetaling til den nærmeste successor. Hvor der ved de nedenstående fideikommissier ikke er angivet noget kapitalbeløb, er dette udtryk for, at det pågældende fideikommiss er under afønsning.

Successorfondene.
1827

Successorfondene for de i henhold til lov nr. 563 af 4 oktbr. 1919 til fri ejendom overgåede grevskaber, baronier, stamhuse og fideikommissgodser m.v.*) samt for de i henhold til lov nr. 139 af 1 maj 1954 til fri ejendom overgåede pengefideikommissier.

Grevskaber m. m.

Brahesminde (426.000 kr.), *J. C. P. lensgreve Bille Brahe-Selby*, 21 novbr. 1928.

Christianssæde (3.633.000 kr.), *L. M. L. A. A. K. H. lensgrevinde Reventlow*, 26 marts 1924.

Gyldensteen (894.000 kr.), kmhr., hofjrn. *Carl-Johan Friedrich-Franz Hugo Mogens lensgreve Bernstorff-Gyldensteen*, 21 decbr. 1922.

Hardenberg-Reventlow (3.712.000 kr.), 9 december 1924.

Knuthenborg (1.418.000), *Adam W. J. lensgreve Knuth*, 25 marts 1926.

Langeland (2.069.000 kr.), kmhr., hofjrn. *K. B. lensgreve Ahlefeldt-Laurvig* (R.), (Hjv.Ft.), (M.T.Kha.), 8 decbr 1928.

Ledreborg (823.000 kr.), kmhr., hofjrn. *Knud Johan Ludvig lensgreve Holstein*, 4 febr. 1928.

Lindenberg (1.243.000 kr.), *C. H. lensgreve Schimmelmann*, 8 juni 1923.

Schackenborg (172.000 kr.), hofjrn. *H. lensgreve Schack*, 3 decbr. 1924.

Wedellsborg (1.271.000 kr.), *C. B. M. T. lensgreve Wedell*, 7 decbr. 1926.

Baronier m. m.
1828

Guldborgland (1.261.000 kr.), kmhr., hofjrn. *C. C. O. lensbaron Rosenørn-Lehn*, 7 decbr. 1922.

Holckenhavn (520.000 kr.), hofjrn. *M. P. Chr.-E. Houden-Rønnenkamp lensbaron Holck*, 9 decbr. 1921.

Lehn (738.000 kr.), kmhr., hofjrn. *A. greve Ahlefeldt-Laurvig-Lehn*, 30 novbr. 1925.

Løvenborg (908.000 kr.), *O. P. F. L. lensbaron Løvenskiold*, 20 oktbr. 1921.

Schelenborg (867.000 kr.), kmhr., hofjrn. *C. F. S. V. lensbaron Iuel-Brockdorff* (R.), 9 juni 1923.

Stampenborg (675.000 kr.), *Birgitte Caroline Maroucha Kistrup*, f. *Stampe-Stampenborg*, 14 april 1924.

Zeuthen (1.028.000 kr.), *Carl Frederik Louis Sigismund Christian Julius William greve Schulm-Zeuthen*, 30 juni 1921.

Det friherrelige Selbyske forlods (74.000 kr.), *J. C. P. lensgreve Bille-Brahe-Selby*, 2 marts 1921.

Stamhuse.
1829

Ahlefeldt (526.000 kr.), kmhr., hofjrn. *K. B. lensgreve Ahlefeldt-Laurvig* (R.), (Hjv.Ft.), (M.T.Kha.), 19 decbr. 1927.

Ausumgård (437.000 kr.), stamhusbesidder* *H. H. C. S. Jermiin*, 27 novbr. 1926.

Bidstrup (270.000 kr.), *Hans Henrik Honnens de Lichtenberg*, 28 marts 1930.

Birkelse (892.000 kr.), kmhr., hofjrn., stamhusbesidder* *O. Skeel* (R.), (Hjv.Ft.), 4 oktbr. 1921.

*) Den vedføjede dato er dagen for majoratets ophævelse.

Broholm (618.000 kr.), stamhusbesidder* *Jørgen Sehested*, 14 april 1930.
 Egeskov (968.000 kr.), kmhr., hofjm. *P. J. G. greve Ahlefeldt-Laurvig-Bille* (R¹.), 30 novbr. 1925.
 Engestofte (380.000 kr.), *Viggo Dmitri Wichfeld*, 29 juni 1923.
 Erholm og Søndergårde (909.000 kr.), hofjm. *H. C. C. F. Cederfeldt de Simonsen*, 2 februar 1927.
 Giesegård (1.565.000 kr.), kmhr., hofjm. *F. K. B. S. E. A. greve Brockenhuus-Schack* (R.), 7 decbr. 1922.
 Hverringe (457.000 kr.), kmhr., hofjm. *G. Juel* (R¹.), (Hjv.Ft.), 17 oktbr. 1924.
 Juelsberg (1.403.000 kr.), kmhr., hofjm., stamhusbesidder* *G. Juel* (R¹.), (Hjv.Ft.), 21 decbr. 1925.
 Lundsgård (335.000 kr.), kmhr., hofjm. *K. B. lensgreve Ahlefeldt-Laurvig* (R.), (Hjv.Ft.), (M.T.Kha.), 19 decbr. 1927.
 Rathlousdal (887.000 kr.), *Rodolphe von Holstein-Rathlow*, 16 juni 1921.
 Rosenkrantz (1.546.000 kr.), hofjm., kaptajn, stamhusbesidder* *F. C. R. greve Scheel* (R.), (Hjv.Ft.), 31 marts 1923.
 Sandholt (370.000 kr.), *Louise Love Lund*, 27 septbr. 1923.
 Sæbygård (171.000 kr.), *Julius Frederik Arenfeldt*, 29 oktbr. 1921.
 Thorseng (2.601.000 kr.), kmhr., hofjm., stamhusbesidder* *C. F. S. V. lensbaron Juel-Brockdorff* (R.), 9 juni 1923.
 Tjele (321.000 kr.), godsejer *H. H. Lüttichau*, 29 april 1930.
 Vennerslund (473.000), *Susanne Ingeborg grevinde Brockenhuus-Schack*, 14 april 1930.
 Østrupgård (365.000 kr.), civing. *Jørgen Elias Rasmus Møller*, 30 marts 1921.

Fideikommissgodser m. m.

1830

Frederiksdal (det Schulinske fideikommiss) (73.000 kr.), lensgreve *Johan Schulin* 14 april 1930.
 Herschendsgave (30.000 kr.), *Peer Peder Herschend*, 3 maj 1922.
 Det grevel. Schimmelmanske fideikommiss (225.000 kr.), *C. H. lensgreve Schimmelmann* m. fl., 28 marts 1930.

Substitutioner.

1831

Det for baroniet Christiansdal substituerede Knuth'ske Fideikommiss, se fideikommissgodset Liliendal (afd. 1830).
 Det for baroniet Marselisborg substituerede større Gersdorffske fideikommiss (56.000 kr.), *Horst A. T. A. H. lensbaron Gersdorff*.
 Det for baroniet Rosenlund substituerede mindre Rosenkrantzske Fideikommiss (8.000 kr.), *N. O. T. H. baron Rosenkrantz*, 24 januar 1923.
 Det for stamhuset Åstrup substituerede Bartholin Eichel'ske fideikommiss (10.000 kr.), balletmester *B. Bartholin* (R.), 2 april 1921.
 Det for stamhuset Barnersborg substituerede Barner-Vedbygaardske fideikommiss (22.000 kr.), *Joaachim Gottfried v. Barner*, 24 februar 1921.
 Det for stamhuset Gjorslev substituerede Lindencroneske fideikommiss (43.000 kr.), *Johan Henrik Hegermann-Lindencrone*, 14 januar 1922.
 Det for stamhuset Iselingen substituerede Iselinske fideikommiss (50.000 kr.), *Hans Fabritius de Tengnagel*, 12 maj 1920.

Det for stamhuset Kjølbjerg subst. Berregaardske fideikommiss (17.000 kr.), *Roberta Jeanne Yvonne Marie v. Zepelin* m. fl., 27 oktbr. 1921.
 Det for stamhuset Krogerup substituerede v. d. Maasiske fideikommiss (33.000 kr.), ingeniør *Frederik Christian Rostgaard von der Maase*, 23 maj 1922.
 Det for stamhuset Lerchenfeldt substituerede Lerchenfeldske fideikommiss (18.000), *Adam W. J. lensgreve Knuth*, 21 decbr. 1925.
 Det for stamhuset Lønborggård substituerede Lønborggårdske fideikommiss (109.000 kr.), major *F. Castenskiold-Benzon* (R.), (R.O.H.T.), 1-juni 1920.
 Det for stamhuset Mattrup substituerede Thygesonske fideikommiss (8.000 kr.), kmhr., hofjm. *F. K. B. S. E. A. greve Brckenhuus-Schack* (R.), 17 juni 1921.
 Det for stamhuset Moltkenborg substituerede fideikommiss (595.000 kr.), kmhr., hofjm. *L. C. J. greve Moltke-Huitfeldt* (B.L.2.), 23 juni 1920.
 Det for stamhuset Rosenfeldt substituerede Rosenfeldtske fideikommiss (43.000 kr.), civing. *Knud Sehested*, 6 juli 1921.
 Det for stamhuset Søbysegård substituerede Rosenkrantzske fideikommiss (84.000 kr.), fru *Ingeborg Arnold*, 13 juli 1921.
 Det for stamhuset Tirsbæk substituerede Ny Tirsbækske fideikommiss (49.000 kr.), major *F. Castenskiold-Benzon* (R.O.H.T.), 11 juni 1920.
 Det for stamhuset Todtbøl substituerede Sommerske fideikommiss (18.000 kr.), stamhusbesidder* *H. H. C. S. Jermiin*, 19 august 1920.
 Det for stamhuset Vestervig Kloster substituerede Moldrupske fideikommiss (13.000 kr.), *Ove Georg Frederik Havn Moldrup*, 27 juni 1921.

Det for fideikommissgodset Ringsted Kloster substituerede fideikommiss (91.000 kr.), fru *Emmy Vera Bügel Jørgensen*, f. *Hartmann* (93.000 kr.), cand. mag., frk. *Elisabeth Aagesen*, 18 novbr. 1927.

Det Svanenskioldske fideikommiss (5.000 kr.), *Carl Edvard George de Svanenskiold*, 20 decbr. 1921.

Penge-fideikommissser.

Det grevelig Ahlefeldt-Laurvigske (445.000 kr.), kmhr., hofjm. *K. B. lensgreve Ahlefeldt-Laurvig* (R.), (Hjv.Ft.), (M.T.Kha.).
 Det Arenfeldt-Reedtzske (9.000 kr.), fru *Nanna Reedtz Olesen*, f. *Bechmann*.
 Det Bangske (2.000 kr.), *Niels Christian Ditlev Hjalmar Bang* descendentur.
 Det 1. Bille Braheske (96.000 kr.), *Johan Christian baron Bille Brahe*.
 Det Bloch-Hartmannske familielegat (7.000 kr.), fru *Agnes E. Schoug*.
 Det 1. Bornemannske (10.000 kr.), assistent, friherre *Erik Ole Walleen*.
 Det 2. Bornemannske (14.000 kr.), direktør, premierløjtnant* *Ove Henrik Cosmus von Bornemann*.
 Det Preben Braheske (80.000 kr.), *I. F. C. B. greve Scheel*.
 Det Bruun-Neergaardske (31.000 kr.), civing. *F. baron Wedell-Wedellsborg* (R.), ingeniør* i vandbygningsvæsenet *E. G. O. F. greve Moltke*.
 Det v. Bülowtske fideikommiss majoratsfond (45.000 kr.), grosserer *Carl Adolph von Bülow*.
 Det Castenskioldske (58.000 kr.), major *F. Castenskiold-Benzon* (R.), (R.O.H.T.) og major *C. E. Castenskiold*.

- Det Cloëttafke (537.000 kr.), hofchokoladefabrikant Christoffer Cloëtta og hustru Ida, f. Friis, descendenter.
- La Cours Familielegat (2.000 kr.) fru *A. A. Dornonville de la Cour* m. fl.
- Mlle Mariane Duguay (10.000 kr.), Frederik og Johan Brockenhuus descendenter.
- Det Fischerske (generalkrigskommissær) Christian Fischers fideikommiss III (6.000 kr.), *Chr. Fischer*.
- Grosserer Thøger From og hustru Karen Schäffers (16.000 kr.), *Else baronesse Schaffalitzsky de Muckadell* m. fl.
- Det Gersdorffske (110.000 kr.), cand. jur. *Jørgen Esben Gersdorff Herold*.
- L. I. Grøns og hustrus familiefideikommissers 2. 2. linie (366.000 kr.) fru *Clara von Arnold Grøn*.
- L. I. Grøns og hustrus familiefideikommissers, 3. linie, (207.000 kr.), statseksam. ejendomsmægler *J. Howard Grøn*.
- Det Grønse fideikommiss' successorfond (774.000 kr.), statseksam. ejendomsmægler *J. Howard Grøn*.
- Det Grønse familiefideikommiss' successorfond (221.000 kr.), descendenter efter *L. I. Grøn*.
- Det Holmegaardske Pengefideikommiss' Successorfond (619.000 kr.), *V. D. lensgreve Danneskiöld-Samsøe*, Californien.
- Det Holsteinske (4.000 kr.), fru *Margaretha Ronkay*, fru *Fritze Dagmar Edle Anglique Lerche*.
- Det Huitfeldtske (242.000 kr.), kmhr., hofjm. *L. C. J. greve Molke-Huitfeldt* (B.L.2.).
- Det Hvassiske (149.000 kr.), etatsråd Frants Hvass, descendens.
- Regeringsråd C. W. Jørgensens familielegat (30.000 kr.), pastor *F. Lerche* (R¹.), m. fl.
- Det Kaasenlundske (47.000 kr.), ingeniør *Paul Latham Huitfeldt-Kaas*.
- Det 2. Knuth-Buttlarske (56.000 kr.), hs. exell., arkitekt *Adam Otto greve Danneskiöld-Samsøe*.
- Jørgen Kruuses Familielegat (84.000 kr.), descendenter efter opretterens søskende.
- Det Lakjerske (proprietær Emil Lakjers familielegat) (331.000 kr.), pastor Ludvig Lakjers, landmand Bernhardt Lakjers og pastor Carl Lakjers efterslægt. (Bestyrer: kontorchef* i justitsmin. *O. E. F. B. Bilfeldt* (K.D.M.)).
- Frøken *Anna Laura Lunds legat* (12.000 kr.), rigsgrevinde *Gerda Sponneck*.
- Jomfru *Cornelia Maaghs legat* (6.000 kr.), fotohandler *Ove Berg*.
- Hanne Elise Michelsens* (4.000 kr.), *Wivian Wovern Nielsen* og *Finn Wovern Nielsen*.
- Det Moltkeske (21.000 kr.), *Niels Oluf Vilhelm baron Rosenkrantz*.
- Det Munthe-Morgenstjerne-Løvenskiøldske (16.000 kr.), kontorchef, premierløjtnant* *B. O. H. C. F. von Munthe of Morgenstjerne* (R.).
- Det Mylius-Raschenbergske (82.000 kr.), komtesse *Magdalene Bernstorff*.
- Det Olsenske (18.000 kr.), grosserer *Julius Havsteen*.
- Det Oxholm-Rosenfeldtske (72.000 kr.), hofjm. inde *E. S. S. Oxholm Tillsch*.
- Det 1. Qvistgaardske (42.000 kr.), pastor *Christen Rehling-Qvistgaard*.
- Det 2. Qvistgaardske (32.000 kr.), *Harald Ivar Rehling-Qvistgaard*.
- Det Raben-Billeske (36.000 kr.), *Anders Steensen Bille*.
- Det 1. Raben-Levetzau-Bornemannske*) (394.000 kr.), direktør, premierløjtnant* *O. H. C. von Bornemann*.
- Det 3. Raben-Levetzau-Bornemannske (46.000 kr.), kmhr. *Aage Wolff-Sneedorff* (Br.S.K.4.).
- Etatsråd *Arnold Eugen Reimanns* og hustru *Christiane Reimanns* mindelegat (4.000 kr.), *James Vance Reimann*.
- Det Ryan-Treschowske (337.000 kr.), godsejer *Fritz Treschow*.
- Det Scaveniusske (239.000 kr.), vicekonsul *J. F. G. B. Scavenius*, kmhr., hofjm., oberstløjtnant *C. C. B. Scavenius*, (R.), (Chr.X.Kr.E.M.), (Hjv.Ft.), (N.V. O.H.T.1.), (Sv.R.O.H.T.), (Fi.R.F.T.), og *Mogens baron Wedell-Wedellsborg*.
- Det Schallske legat (46.000 kr.), fru *Leonora Schall Thide* m. fl.
- De Sehestedske (35.000 kr.), generalløjtnant *J. F. Sehested* og hans søsters descendenter.
- Det Andreas Sehested Fraugdegårdske (70.000 kr.), kæmner* *J. M. Sehested* (R.).
- Det Frederik Sehested Fraugdegårdske (94.000 kr.), *Christian Thomesen Sehested*.
- Det Selbyske Familielegat (83.000 kr.), grevinde *Eleonora Sophia Ahlefeldt-Laurvig-Bille*.
- Det Skeelske med Det Ny Skeelske (181.000 kr.), geheimeråd *Frederik Christian Skeels* descendens.
- Cand. phil. *A. P. Slogers familielegat* (17.000 kr.), *Steen Erik Knutzen* m. fl.
- Det Slogerske (købmand *A. P. Slogers* og hustrus familielegat (182.000 kr.), købmand *Anton Perber Slogers* descendens).
- Andrea Cathrine Marie Tacks Familielegat* (26.000 kr.), direktør *Ole Martens*.
- Michael Peter Fabritius Tegnagels* descendenter (4.000 kr.), dommer* *J. M. Fabritius de Tegnagel* (R¹.).
- Det 1. Tesdorpske (288.000 kr.), *Claus Tesdorpf greve Ahlefeldt-Laurvig* (R.), (Ty.F.R.F.2³).
- Det 2. Tesdorpske (273.000 kr.), kmhr., hofjm. *E. A. Tesdorpf* (R.).
- Det 3. Tesdorpske (86.000 kr.), *Johan Constantin Brun*.
- Det 4. Tesdorpske (90.000 kr.), kmhr., hofjm. *I. E. Vind*.
- Bertel Thorvaldsens* descendenter (31.000 kr.), *Maria Floridi* m. fl.
- Det Wedell-Scheelske (34.000 kr.), (administrator: kontorchef* ved statsradiofonien *L. H. Scheel* (R. D.M.)).
- Det Wegenerske familielegat (279.000 kr.), provst*, sognepræst *C. C. Wegener* (R.), (128.000 kr.), boghandler *H. J. Wegener*.
- Konsul *Peter Scheel Winchells* og hustrus (9.000 kr.), frk. *E. M. B. Gad*.
- Severine Christiane Winchells legat* (2.000 kr.), frk. *E. M. B. Gad*.
- Det Vindske (582.000 kr.), hofjm. *I. E. Vind*.
- Det Wittrockske (57.000 kr.), *Geert Wittrock*.
- Det Zeuthen-Neergaardske (119.000 kr.), civing. *F. baron Wedell-Wedellsborg* (R.).
- Sophie Zeuthens Frederiksdalske* (66.000 kr.), *Johan Sigismund greve Schulin*.

*) Herunder er inddraget det 4. Raben-Levetzau-Bornemannske.

1833

Rangfølgen.

Kgl. forordning af 14 oktober 1746, bekendtgørelse af 12 august 1808, plakat af 22 februar 1841 samt kgl. resolutioner af 8 september 1871, 20 maj 1874, 28 september 1921, 21 september 1923, 30 decbr. 1932, 23 decbr. 1938 m. fl., sidst 16 decbr. 1971.

Om statstjenestemændenes inddeling i lønrammer henvises til afd. 403. — Om ordlyden af rangfølgen før de ved kgl. resolution af 24 novbr. 1953 gennemførte ændringer henvises til Statshåndbogens årgang 1953, afd. 1833.

I klasse

1. — — —
4. Statsministeren og de øvrige ministre, så længe de forbliver i denne stilling (jfr. kgl. resolution 12 oktbr. 1855).
5. Præsidenten for Højesteret.
6. Riddere af Elefantordenen.
7. Storkommandører af Dannebrogordenen. Kongens overkammerherre.
9. Generaler. Admiraler.
10. Ordenskansleren. Overhofmarskallen. Generalløjtnanter. Viceadmiraler.
13. Greverne Danneskiold og deres mandlige descendenter.

Samlige de til denne klasse henhørende personer har prædikat af excellence.

II klasse

1. Storkors af Dannebrogordenen.
2. Grever, som er tidligere besiddere af lensgrevskaber, og grever, som erholder andel i en ved et grevskabs overgang til fri ejendom oprettet successorfond, hvilke alle rangerer efter grevskabernes erektion. Greverne af Rosenborgs mandlige descendenter.
Kongens hofmarskal og Kongens kabinetssekretær.
Overordentlige og befuldmægtigede ambassadører i lønramme 40.
3. Den regerende Dronnings hofchef.
4. Det kgl. hus' hofmarskaller og hofchefer, hvilke rangerer efter deres herskabers orden. Lensgrevernes ældste sønner, når de er kammerherrer.
5. Kammerherrer. Chefen for Kongens adjutantstab og Kongens jagtkaptajn, så længe de forbliver i stillingen.
Dommere i Højesteret. Præsidenterne for Landsretterne, Sø- og Handelsretten i Kbhvn samt Kbhvns Byret.
Departementschefer. Direktøren for udenrigsmin. Generaldirektørerne for statsbanerne og post- og telegrafvæsenet. Tolddirektøren. Direktørerne for fængselsvæsenet og statshospitalerne.
Rigsombudsmanden på Færøerne.
Overordentlige og befuldmægtigede ambassadører i lønramme 38, samt overordentlige gesandter og befuldmægtigede ministre i lønramme 38.
Generalmajorer. Kontreadmiraler. Generallægen. Generalauditøren.
Rigsadvokaten. Rigspolitichefen.

Civilforsvarsdirektøren. Overpræsidenten i København. Stiftamtmand og amtmænd. Medicinaldirektøren. Overborgmesteren i Kbhvn.

Den af Kongen udnævnte direktør i Danmarks Nationalbank. Rigsstatistikeren.

Folkekirkens biskopper.

Rektor for Københavns Universitet.

Landshøvdingen over Grønland.

6. Kongens staldmestre.

7. Hofjægermestre. Ceremonimesteren.

11. Konfessionarius.

12. Præsidenten for Århus by- og herredsret.

Afdelingschefer i ministerierne, herunder generaldirektoraterne for statsbanerne, samt post- og telegrafvæsenet. Den kommitterede i statsministeriet. Finanshovedbogholderen. Den administrerende direktør for Kongeriget Danmarks Hypotekbank, som tillige er direktør for finansministeriets statsaktivforvaltning. Den kommitterede i skattedepartementet. Revisionschefen under revisionsdepartementerne. Vicedirektøren for toldvæsenet. Chefen for sekretariatet for civilt beredskab i indenrigsministeriet. Den kommitterede i indenrigsministeriet. Direktøren for sekretariatet for personregistrering. Den kommitterede i rationaliseringspørgsmål i økonomi- og budgetministeriet. Vejdirektøren. Landbrugsministeriets kommitterede i eksportsager. Undervisningsdirektører i undervisningsministeriet.

Andre tjenestemænd i udenrigstjenesten i lønramme 38. Overordentlige og befuldmægtigede ambassadører i lønramme 36 og overordentlige gesandter og befuldmægtigede ministre i lønramme 36 samt udsendte konsulater med titel af generalkonsul i lønramme 36, alle så længe de forretter tjeneste som sådanne, eller efter at de er afskediget i nåde. Udenrigsministeriets rådgiver i folkeret.

Kommandanten i Kbhvn. Direktøren for forsvarets bygningstjeneste. Direktøren for orlogsværftet.

Formanden for Landsskatteretten. Ligningsdirektøren.

Afdelingschefer i Danmarks Statistik.

Politidirektøren i Kbhvn.

Kommissarier ved statens ekspropriationer. Vandbygningsdirektøren.

Direktøren for matrikelvæsenet. Direktøren for statsskovbruget. Rektor ved Den kgl. Veterinær- og Landbohøjskole.

Vicebiskoppen for Færøerne.

Rektor for Danmarks tekniske højskole. Rektor for Aarhus Universitet. Rektor for Odense Universitet. Rektor for Roskilde universitetscenter. Administrationschefen for byggeadministrationen for de høje læreanstalter.

III klasse

1. Grever, som ikke har rang i II klasse nr. 2.
2. Baronier, som er tidligere besiddere af lensbaronier, og baroner, som er arveretter i en ved et baroniers overgang til fri ejendom oprettet succesforfand.
3. Landsdommere. Vicepræsidenten for Sø- og Handelsretten i Kbhvn.

Chargés d'affaires samt ambassade- og legationsråder, så længe de forretter tjeneste som sådanne, eller efter at de er afskediget i nåde. Valggeneralkonsuler og valgkonsuler med titel af generalkonsul.

Oberster. Kommandører. Kommandører af maskinlinjen. Stabslæger af 1. grad. Stabsdyrlægen. Auditøren i lønramme 37. Fyrdirektøren. Chefen for flyvematerielkommandoen. Direktøren for ammunitionsarsenalet. Direktøren for Meteorologisk institut. Direktøren for Geodætisk institut. Direktøren for søkortarkivet. Den kommitterede i hjemmevernet. Direktøren for den militære klædefabrik. Teknisk chef ved hærens materielkommando. Teknisk chef ved søværnets materielkommando. Teknisk chef ved flyvematerielkommandoen.

Den administrerende direktør i Statsanstalten for Livsforsikring. Møntdirektøren. Kammeradvokaten. Overtoldinspektøren. Direktøren for kildeeskattedirektoratet.

Overformynderen. Statsadvokater. De til udførelse af offentlige og beneficerede sager ved Højesteret antagne højesteretsassagførere.

Direktøren for statens seruminstitut. Den juridiske direktør for statens levnedsmiddelinstitut. Direktøren for instituttet for levnedsmiddeltokologi ved statens levnedsmiddelinstitut. Direktøren for apotekervæsenet.

Direktøren for sygekassevæsenet. Formanden f. Invalideforsikringsretten. Direktøren f. Ulykkesforsikringen. Arbejdsdirektøren. Direktøren for arbejdstilsynet. Direktøren for børne- og ungdomsforsorgen. Formanden for Landsnævnet for børne- og ungdomsforsorg. Formanden for Ankenævnet for invalide- og ulykkesforsikring. Direktøren for socialforskningsinstituttet. Chefen for statens ændssvageforsorg. Revaliderings- og forsorgsdirektøren.

Direktøren for Tilsynet med banker og sparekasser m. v. Formanden for Forsikringsrådet. Overregistrator ved Aktieselskabsregistret. Direktøren for patent- og varemærkevæsenet. Direktøren for statsprøveanstalten. Direktøren for monopoltilsynet. Direktøren for Sekretariatet for Danmarks erhvervsfond. Direktøren for statens skibstilsyn. Direktøren for søfartsuddannelsen. Justerdirektøren. Statsgardeinen. Direktøren for egnsudvikling.

Direktøren for luftfartsvæsenet. Direktøren ved Tilsynet med privatbanerne. Distriktschefer ved statsbanerne. Direktøren for Danmarks geologiske undersøgelser.

Direktøren for Statskontrollen med mejeriprodukter og æg m. v. Veterinærdirektøren. Administrationschefen ved statens jordlovsudvalg.

Direktøren for Danmarks fiskeri- og havundersøgelser.

Direktørerne ved Rigshospitalet. Kurator for Kbhvns Universitet og Kommunitet. Universitetsdirektøren ved Københavns Universitet. Professorer ved Kbhvns Universitet, som tillige er medlemmer af Konsistorium. Rektor for Danmarks farmaceutiske højskole. Rektorerne for tandlægehøjskolerne i Kbhvn og Århus. Rektor for Danmarks lærerhøjskole. Rektor ved handelshøjskolen i København. Rektor v. handelshøjskolen i Århus. Administrationschefen ved Århus universitet. Administrationschefen ved Odense universitet. Administrationschefen ved Danmarks tekniske højskole.

Rigsarkivaren. Rigsbibliotekaren. Rigsantikvaren. Præsidenten for Akademirådet og Rektor for Det kgl. Akademi for de skønne Kunster. Rektor for arkitektuskolen i Århus. Direktøren for Det kgl. Musikkonservatorium. Rektor for det jyske musikkonservatorium. Direktøren for Den kgl. Maleri- og Skulptursamling samt Kobberstiksamlingen. Chefen for Det kgl. Teater og Kapel.

6. Dommeren ved Grønlands Landret.

Chefen for fængelsvæsenets arbejdsdrift. Overvejningeniører. Sekretariatschefen i min. for Grønland.

Overingeniøren i hæren. Fyringeniøren. Underdirektøren og overingeniøren i søværnet. Overingeniører i flyvevåbnet. Overingeniører og overarkitekter i forsvarrets bygningstjeneste. Underdirektører ved orlogsværftet. Direktøren for våbenarsenalet. Overingeniøren ved ammunitionsarsenalet. Direktøren for krudtværket. Overingeniøren ved forsvarrets fabriksstyrelse. Undervisningsinspektøren ved forsvarrets civilundervisning. Regionsledere i hjemmevernet.

Administrationschefen i civilforsvarsstyrelsen. Chefen for civilforsvarskorpset.

Administrationschefen ved blindeinstitutterne. Næstformanden for forsikringsrådet. Overingeniøren i direktoratet for patent- og varemærkevæsenet.

Overingeniøren ved elektricitetsrådet. Overtrafikinspektører, overingeniører, overbaneingeniører, oversignalingeniører, overmaskiningeniører, overarkitekten, værkstedschefer, søfartschefen og rutebilchefen ved statsbanerne. Overpostmesteren i Kbhvn. Overpostinspektører. Overtelegrafinspektører. Direktøren for postgirokontoret. Overingeniører og distriktsingeniører i post- og telegrafvæsenet. Vicedirektøren for luftfartsvæsenet, overingeniører i direktoratet for luftfartsvæsenet.

Udstykningschefen og opmålingschefen i matrikeldirektoratet.

Overingeniøren i lønramme 37 i Grønlands tekniske Organisation. Direktøren for Grønlands geologiske undersøgelser.

9. Kongens og tronfølgerens adjutanter, så længe de forbliver i denne stilling.

Dommere i Kbhvns Byret. Dommere ved underretterne uden for Kbhvn.

Kontorchefen og dermed ligestillede tjenestemænd i ministerierne i lønramme 36 herunder generaldirektoraterne, matrikeldirektoratet og statens jordlovsudvalg. Tjenestemænd i lønramme 36 i Danmarks statistik. Ligningschefen og regnskabschefen i kildeeskattedirektoratet.

Overlæger i lønramme 37 i forsvarets lægekorps. Oberstløjtnanter. Kommandørkaptajner. Kommandørkaptajner af maskinlinjen. Stabslæger af 2. grad. Auditører i lønramme 36 Lodsdirektøren. Distriktsledere af 1. grad i hjemmerværnet.

Den matematikkyndige direktør i Statsanstalten for Livsforsikring. Viceformænd i Landskatteretten. Ligningschefer i ligningsdirektoratet. Direktøren for Assistenthuset. Direktøren for Klasseotteriet. Amtsforvaltere i lønramme 37. Kontorchefer i direktoratet for toldvæsenet. Amtsskatteinspektører. Distriktstoldchefer.

Politimestre. Overlæger ved justitsmin.s psykiatriske undersøgelsesklinikk. Fængselsinspektører. Overlæger ved forvaringsanstalterne og under fængselsvæsenet.

Overlæger ved statshospitalerne. Overlæger ved Landshospitalet i Sønderborg. Overlæger i sundhedsstyrelsen. Overlæger ved Fødselsanstalten i Jylland. Udskrivningschefer. Brigadechefer i civilforsvarskorpset. Amtslæger. Landslægen på Færøerne. Borgmestre i Kbhvn.

Den kommitterede i byplansager. Slotsforvalteren ved Christiansborg og ministerialbygningerne.

Den tekniske underdirektør og overlægen i direktoratet for arbejdstilsynet. Underdirektøren i arbejdsdirektoratet.

Chefen for skibsregistret. Forstanderen for statens husholdningsråd.

Auditøren under min. for offentlige arbejder. Havnedirektøren i Kbhvn. Direktøren for Danmarks elektriske materielkontrol.

Forstanderen for Statens veterinære institut for virusforskning. Klitdirektøren. Arboretforstanderen. Forstanderen for Laboratoriet for sædforskning og insemineringsteknik m. v. ved instituttet for sterilisationsforskning. Forstanderen for landbrugsvirksomheden ved atomenergikommissionens forsøgsanlæg Riisø. Laboratorieforstanderen ved statens husdyrbrugsforsøg. Forstanderen for statens foderstofkontrol. Direktøren for serumlaboratoriet. Direktøren for statsfrøkontrollen. Forstanderen for laboratoriet i Lyngby for statens forsøgsvirksomhed i plantekultur. Forstanderen for de plantepatologiske forsøg. Forstanderen for statens forstlige forsøgsvæsen. Forstanderen for statens forsøgsmejeri. Tjenestemænd i lønramme 36 i statskovvæsenet og Sorø Akademis skovvæsen.

Forstanderen for fiskerimin.s forsøgelaboratorium.

Domprovster. Provsten for Holmens provsti i Kbhvn. Forstanderen ved præstehøjskolen.

Overlæger ved Rigshospitalet. Professorer ved Kbhvns Universitet. Forstanderen for Pastoralseminariet. Direktørerne for den medicinske og kirurgiske afdeling af Kbhvns Universitets institut for eksperimentel medicinsk og kirurgisk forskning. Direktøren for Zoologisk Museum. Professorer ved Danmarks tekniske højskole. Professorer ved Den kgl. Veterinær- og Landbohøjskole. Administrator ved Den kgl. Veterinær- og Landbohøjskole. Forstanderen for afdelingen for beslaglære og lemmernes kirurgi og forstanderen for ambulatorisk klinik ved Den kgl. Veterinær- og Landbohøjskole. Professorer ved Danmarks farmaceutiske højskole. Lederen af jordmoderskolen på Rigshospitalet. Professorer ved tandlægehøjskolerne i Kbhvn og År-

hus. Professorer ved Danmarks lærerhøjskole. Direktøren for Danmarks pædagogiske institut. Ingeniørdocenter ved Danmarks ingeniørakademi. Overbibliotekaren ved Danmarks tekniske bibliotek. Rektorer ved statens gymnasieskoler og studenterkursus samt seminarierektorer ved statsseminarierne. Professorer ved Aarhus Universitet. Rektor for statens pædagogiske forsøgscenter i Rødovre. Professorer ved Odense Universitet. Rektor for Danmarks højskole for legemsøvelser. Professorer ved handelshøjskolen i København. Professorer ved handelshøjskolen i Århus. Rektorer ved statens kursus til højere forberedelseseksamen. Rektor for statens erhvervspædagogiske læreruddannelse. Professorer ved arkitektskolen i Århus. Professorer og administrationschef ved Roskilde universitetscenter.

Overbibliotekarere ved Universitetsbibliotekerne i Kbhvn og Odense og ved Statsbiblioteket i Århus samt overbibliotekaren ved Roskilde universitetscenter. Biblioteksdirektøren. Rektor for Danmarks biblioteksskole. Direktøren for Tøjhusmuseet. Professorer ved Det kgl. Akademi for de skønne Kunster. Professorer ved Det kgl. musikkonservatorium. Professorer ved Det jyske musikkonservatorium.

Vicedirektøren for Den kgl. grønlandske Handel. Skoledirektøren i Grønland. Landslægen i Grønland.

IV klasse

1. Afdelingsingeniører i vejdirektoratet.

Andre tjenestemænd i 26. lønningsklasse i udenrigstjenesten. Valgkonsuler.

Tjenestemænd i 26. lønningsklasse i forsvaret. Kontorchefen i 26. lønningsklasse i forsvarets bygningstjeneste. Kontorchefen ved orlogsværftet. Kontorchefen i fyrdirektoratet.

Underdirektører og vicedirektøren i Statsanstalten for Livsforsikring. Amtsforvaltere i 26. lønningsklasse. Tjenestemænd i 26. lønningsklasse i toldvæsenet.

Ekspeditionschefen, regnskabschefen og revisionschefen i overformynderiet. Politinspektører. Fængselsinspektører i 26. lønningsklasse. Kontorchefen i fængselsvæsenets arbejdsdrift. Kontorchefen ved Retslægerådet.

Overlæger og afdelingsforstandere ved statens seruminstitut.

Haveinspektøren. Kontorchefen og afdelingsarkitekten ved Christiansborg slotsforvaltning. Afdelingsarkitekter hos den kommitterede i byplansager.

Forstanderne ved statens skoler for døve og svært tunghøre, institutterne for taledidende og blindeinstitutterne. Forstanderen for Bråskovgård ungdomshjem.

Tjenestemænd i 26. lønningsklasse i statsbanerne, post- og telegrafvæsenet samt vandbygningsvæsenet. Afdelingsingeniører ved Danmarks elektriske materielkontrol.

Forstanderen for serumlaboratoriets afdeling i Århus. Forstanderne for fjerkræforsøgene ved statens husdyrbrugsforsøg, for kemikaliekontrollen og for statens skadedyrlaboratorium. Forstanderen for Skovskolen i Nødebo.

Provster.

2. Kongens og det kongelige hus' kammerjunkere, som rangerer efter deres herskabers orden.
3. Justitssekretærer.

Inspektører og faginspektører i undervisningsmin. Inspektøren for specialundervisningen. Skolebiblioteks konsulent. Den pædagogiske konsulent for mellemfolkeligt samarbejde.

Kontorchefen ved rigsombudet på Færøerne. Assisterende overlæger ved flyvmedicinsk institut. Kontorchefen ved Meteorologisk institut. Majorer. Majorer af specialgruppen. Orlogskaptajner. Orlogskaptajner af specialgruppen. Orlogskaptajner af maskinlinjen. Musikdirigenter i forsvarets musikkorps. Andre overlæger i forsvarets lægekorp. Auditorer i 25. lønningsklasse. Distriktsledere af 2. grad i hjemmeværnet. Overdyrlæger. Lejrkommandanten.

Kontorchefen i Landskatteretten og i ligningsdirektoratet. Amtsligningsinspektører. Administrationschefen for sømandsskattekontoret. Kontorchefer i Statsanstalten for Livsforsikring. Amtsforsvaltere i 25. lønningsklasse. Chefen for kontoret ved skyldrådene for Københavns amts nordre og søndre skyldkredse. Toldinspektører i 25. lønningsklasse i direktoratet for toldvæsenet.

Politiingeniøren. Assisterende overlæger i fængselsvæsenet. Tjenestemænd i 26. lønningsklasse i overformynderiet.

Assisterende overlæger ved statshospitalerne. Assisterende overlæger i sundhedsstyrelsen. Assisterende overlæger og afdelingsforstandere ved statens seruminstitut. Den assisterende overlæge ved Fødselsanstalten i Jylland. Kontorchefer i civilforsvarstyrelsen. Korpsingeniøren og forvaltningschefen i civilforsvarskorpset. Kontorchefer ved Kbhvns overpræsidium. Kontorchefen ved Kbhvns amt. Kontorchefer og den statistiske konsulent i sundhedsstyrelsen.

Overlæger ved statens institutioner for blinde, døve, taledidende og tunghøre. Kontorchefer i arbejds- og socialmin.s institutioner. Fabrikinspektører i 26. lønningsklasse. Den pædagogisk-psykologiske konsulent v. direktoratet for børne- og ungdomsforsorgen. Ledere af revalideringscentre. Tjenestemænd i 26. lønningsklasse ved statens institutioner for blinde, døve, taledidende og tunghøre. Chefaktuaren i direktoratet for ulykkesforsikringen.

Lederen af statens institut for arbejdshygiejne.

Kontorchefen, revisionschefen, chefaktuaren, chefen for det økonomisk-statistiske kontor og beregneren i forsikringsrådet. Kontorchefer i Aktieselskabs-Registret. Kontorchefer og afdelingsingeniører i 26. lønningsklasse i direktoratet for patent- og varemærkevæsenet. Inspektører af 1. grad i tilsynet med banker og sparekasser m. v. Kontorchefer i monopoltilsynet. Kontorchefen og overskibsinspektører i direktoratet for statens skibstilsyn. Afdelingsingeniører ved statsprøveanstalten. Inspektøren hos navigationsdirektøren. Inspektøren ved statens sømandskoler.

Afdelingsingeniøren v. Elektricitetsrådet. Kontorchefer og havnechefen i 26. lønningsklasse i luftfartsvæsenet. Statsgeologer.

Amtslandinspektører i de sønderjyske landdele. Afdelingsforstanderen ved statens veterinære institut for virusforskning. Veterinærinspektører i 26. lønningsklasse. Kontorchefen ved statens jordlovsudvalgs kontor i Tønder og konsulenten i statens jordlovsudvalg. Kontor-

chefen og afdelingsforstandere ved serumlaboratoriet. Landbrugsministeriets statskonsulenter i udlandet. Kontorchefen ved statens huadrybrugsforsøg. Kontorchefen ved statens forsøgs-virksomhed i plantekultur. Overklitfogeder i 26. lønningsklasse ved klitvæsenet.

Præster i 13. lønningsklasse.

Kontorchefer og assisterende overlæger v. Rigshospitalet. Chefen for sekretariats- og anvisningskontoret i Kbhvns Universitets økonomiske forvaltning. Universitetssekretæren ved Kbhvns Universitet. Inspektøren og kontorchefen ved Danmarks tekniske højskole. Økonominspektøren ved Kbhvns Tandlægehøjskole. Økonominspektøren ved Århus tandlægehøjskole. Lektorer i 26. lønningsklasse ved statens gymnasieskoler og studenterkursus. Den pædagogiske inspektør i 26. lønningsklasse ved Danmarks Lærerhøjskole. Administrator ved Danmarks Lærerhøjskole. Seminarielektorer i 26. lønningsklasse ved statsseminarierne og skoleinspektører ved statsvælseskolerne i købstæderne. Undervisningssekretæren og kontorchefen i 26. lønningsklasse ved Århus Universitet.

Kontorchefen ved Nationalmuseet. Administrator for Det kgl. Akademi for de skønne kunster. Tjenestemænd i 26. lønningsklasse ved statens bibliotekstilsyn. Kontorchefen ved Det kgl. Bibliotek.

Tjenestemænd i 26. lønningsklasse ved Den kgl. grønlandske Handel. Kontorchefer ved landshøvedingeembedet. Rektor for seminariet og realskolen i Grønland.

4. Retsassessorer af 1. grad. Chefen for skiftekontoret under Kbhvns Byret. Overnotaren i Kbhvn. Tingbogsføreren i Åbenrå.

Redaktøren af Statstidende samt Lov- og Ministerialtidende.

Bestyreren af redningsvæsenet. Fyrarkitekten. Skibsinspektøren i fyrvæsenet. Statsmeteorologer. Den tekniske chef ved Geodætisk institut. Andre tjenestemænd i 25. lønningsklasse i forsvaret.

Chefen for kontoret ved skyldrådene for Frederiksborg amtsrådskreds. Møntingeniøren. Hovedbogholderen ved Assistenthuset. Kassereren i Statsanstalten for Livsforsikring. Tjenestemænd i 25. lønningsklasse i toldvæsenet.

Politiassessorer af 1. grad. Kontorchefen hos rigspolitichefen. Kontorchefer ved Kbhvns politi. Politiets personalelæge. Vicepolitiinspektører. Kontorchefer i 25. lønningsklasse, aktivforvalteren og inspektøren i overformynderiet.

Hospitalsinspektører af 1. grad ved statshospitalerne. Hospitalsinspektøren ved Landshospitalet i Sønderborg. Forstanderinden i sundhedsstyrelsen. Inspektører ved statens seruminstitut. Afdelingsforstandere ved statens vitaminlaboratorium. Psykologen ved statens hospitalsvæsen for sindslidende.

De kgl. bygningsinspektører.

Tjenestemænd i 25. lønningsklasse i arbejds- og socialmin.s institutioner og ved statens institutioner for blinde, døve, taledidende og tunghøre. Forstandere i 25. lønningsklasse for statsundomshjemmene.

Afdelingsingeniører ved justervæsenet. Overkontrolløren ved statens kontrol med ædle metaller. Mønstringsbestyreren i Kbhvn. Skibs-

spektøren i 25. lønningsklasse. Forstandere ved navigationsakolerne.

Kontorchefen i tilsynet med privatbanerne. Tjenestemænd i 25. lønningsklasse i statsbanerne, i post- og telegrafvæsenet, i vandbygningavæsenet og i luftfartsvæsenet.

Inspektører og kontorchefen i statskontrollen med mejeriprodukter og æg m. v. Veterinærinspektører i 25. lønningsklasse. Afdelingsledere ved statens skadedyrlaboratorium. Afdelingsledere ved statens veterinære institut for virusforskning. Landinspektøren i 25. lønningsklasse ved statens jordlovsudvalg. Tjenestemænd i 25. lønningsklasse ved Den kgl. Veterinær- og Landbohøjskole. Forsøgsledere i 25. lønningsklasse ved statens husdyrbrugsforsøg. Inspektøren ved statens foderstofkontrol. Afdelingsledere ved serumlaboratoriet. Inspektøren ved statsfrøkontrollen. Forstandere og afdelingsbestyrere i 25. lønningsklasse ved statens forsøgsvirksomhed i plantekultur. Afdelingsledere i 25. lønningsklasse ved statens forstlige forsøgsvæsen. Afdelingsledere i 25. lønningsklasse ved statens forsøgsmejeri. Forstanderen for statens redskabsprøver. De landøkonomiske statskonsulenter. Forstanderen for statens plantetilsyn. Konsulenten i rottesager ved statens kontrol med skadedyr. Inspektøren i 25. lønningsklasse ved kemikaliekontrollen. Forsøgslederen ved statens smørbedømmelser. Forsøgslederen ved statens ostebedømmelser.

Statsbiologer og statshydrografen ved Danmarks fiskeri- og havundersøgelser.

Chefen for bogholderiet i Kbhvns Universitets økonomiske forvaltning. Tjenestemænd i 25. lønningsklasse ved Rigshospitalet. Forstanderinden i 25. lønningsklasse for Rigshospitalets sygepleje. Tjenestemænd i 25. lønningsklasse ved Kbhvns Universitet, v. Danmarks tekniske højskole og ved Danmarks farmaceutiske højskole. Afdelingslederen i 25. lønningsklasse ved Århus Tandlægehøjskole. Afdelingsledere ved Danmarks lærerhøjskole og ved Danmarks pædagogiske institut. Inspektøren ved Danmarks højskole for legemsøvelser. Overbibliotekaren ved statens pædagogiske studiesamling. Forstanderinden for Seminarierne for småbørnslærere. Forstanderen for Dansk sløjdlærerskole. Docenter, afdelingsledere og amanuenser i 25. lønningsklasse ved Aarhus Universitet.

Overarkivarer ved rigsarkivet. Landsarkivarer. Overarkivaren ved erhvervsarkivet. Førstebibliotekarere ved Det kgl. Bibliotek, Universitetsbiblioteket, Danmarks institut for international udveksling af videnskabelige og litterære publikationer og Statsbiblioteket i Århus. Overinspektører ved Nationalmuseet. Overinspektøren ved statens museum for kunst. Akademiinspektøren og overbibliotekaren i 25. lønningsklasse ved Det kgl. Akademi for de skønne Kunster. Inspektøren ved arkitektskolen. Kontorchefen ved Det kgl. danske Musikkonserverium. Overinspektøren ved Tøjhusmuseet.

Kontorchefer i Den kgl. grønlandske Handel. Tjenestemænd i 25. lønningsklasse i Grønlandstjenesten.

- Ekspeditionssekretærer og dermed ligestillede tjenestemænd i ministerierne, herunder generaldirektoraterne, matrikeldirektoratet og statens jordlovsudvalg (24. lønningsklasse).

Ambassade- og legationssekretærer, udsendte vicekonsuler, handels-, industri- og presseattachéer i 24. lønningsklasse.

Ekspeditionssekretærer i 24. lønningsklasse i direktoratet for toldvæsenet.

- Grøvernes yngre sønner, der ifølge privilegium af 25 maj 1671 har titel af baron.
- Baroner, som ikke har rang i III klasse nr. 2 eller IV klasse nr. 7.
- Jægermestre.

V klasse

- Tjenestemænd i 23. lønningsklasse i ministerierne, herunder generaldirektoraterne.

Ekspeditionssekretærer i lodsdirektoratet. Afdelingsmeteorologer ved Meteorologisk institut. Afdelingsgeodæter, landinspektører og ingeniører ved Geodætisk institut. Tjenestemænd i 24. lønningsklasse i forsvaret og fyrvæsenet.

Ekspeditionssekretærer i Landsskatteretten og ligningsdirektoratet. Ekspeditionssekretærer i 24. lønningsklasse i Statsanstalten for Livsforsikring. Amtsforvaltere i 23. lønningsklasse. Tjenestemænd i 23. lønningsklasse i direktoratet for toldvæsenet.

Ekspeditionssekretærer i 24. lønningsklasse i overformyndet. Retsassessorer. Notarer i Kbhvn. Protokolssekretærer i Højesteret. Politiasessorer. Tjenestemænd i 24. lønningsklasse fængselsvæsenet.

Ekspeditionssekretærer og ingeniører i 24. lønningsklasse i civilforsvaret. Ekspeditionssekretærer i 24. lønningsklasse i Kbhvns overpræsidium. Psykologen ved statshospitalerne. Ekspeditionssekretærer i sundhedsstyrelsen. Tjenestemænd i 24. lønningsklasse ved statens seruminstitut. Videnskabelige assistenter i 24. lønningsklasse ved statens vitaminlaboratorium.

Arkitekter i 24. lønningsklasse hos den kommitterede i byplansager.

Tjenestemænd i 24. lønningsklasse i arbejds- og socialministerierne institutioner. Psykologer i 24. lønningsklasse ved statens institutioner for blinde, døve, talelidende og tunghøre.

Ekspeditionssekretærer i forsikringsrådet, aktieselskabsregistret og direktoratet for patent- og varemærkevæsenet. Inspektører af 2. grad i tilsynet med banker og sparekasser m. v. Kontrollører af 1. grad ved statens kontrol med ædle metaller. Ekspeditionssekretærer i monopoltilsynet og i skibaregistreret.

Tjenestemænd i 24. lønningsklasse i statsbanerne og i post- og telegrafvæsenet. Afdelingsgeologer ved Danmarks geologiske undersøgelse.

Landinspektører og matrikelinspektører i de sønderjyske landsdele. Arkivaren og opmålingsinspektører i matrikeldirektoratet. Videnskabelige assistenter (overkontrollører) ved statskontrollen med mejeriprodukter og æg m. v. Videnskabelige assistenter i 24. lønningsklasse ved Den civile veterinæradministration. Forsøgsledere ved statens veterinære institut for virusforskning. Veterinærinspektører i 24. lønningsklasse. Videnskabelige assistenter i 24. lønningsklasse i statens jordlovsudvalg. Inspektøren ved vildmosetilsynet. Landinspektøren i 24. lønningsklasse ved statens jordlovsudvalg. Tjenestemænd i 24. lønningsklasse i statsskovvæsenet, Sorø Akademis skovvæsen og klitvæsenet. Tjenestemænd i 24.

lønningssklasse ved Den kgl. Veterinær- og Landbohøjskole. Ekspeditionssekretærer, forsøgsledere, afdelingsledere, beregneren og videnskabelige assistenter i 24. lønningssklasse ved statens foderstofkontrol. Forsøgsledere ved serumlaboratoriet. Videnskabelige assistenter i 24. lønningssklasse, forsøgsledere og afdelingslederen ved statsfrøkontrollen. Afdelingsbestyrere, ekspeditionssekretærer og videnskabelige assistenter i 24. lønningssklasse ved statens forsøgsvirksomhed i plantekultur. Videnskabelige assistenter i 24. lønningssklasse ved statens forstlige forsøgsvæsen. Afdelingsledere, videnskabelige assistenter i 24. lønningssklasse og ekspeditionssekretærer ved statens forsøgsmejeri. Afdelingsledere og videnskabelige assistenter i 24. lønningssklasse ved statens redskabsprøver. Videnskabelige assistenter i 24. lønningssklasse (inspektører) ved statens plantetilsyn. Videnskabelige assistenter i 24. lønningssklasse (inspektører) ved kemikaliekontrollen. Afdelingsbestyreren og videnskabelige assistenter i 24. lønningssklasse ved statens skadedyrslaboratorium.

Afdelingsledere ved Danmarks fiskeri- og havundersøgelser.

Tjenestemænd i 24. lønningssklasse ved Kbhvns Universitet og Danmarks tekniske højskole. Amanuenser i 24. lønningssklasse ved Danmarks farmaceutiske højskole og ved Kbhvns og Århus' tandlægehøjskoler. Lektorer i 24. lønningssklasse ved statens gymnasieskoler og studentkursus. Amanuenser og ekspeditionssekretærer i 24. lønningssklasse ved Danmarks lærerhøjskole. Bibliotekarere i 24. lønningssklasse ved statens pædagogiske studiesamling. Seminarielektorer i 24. lønningssklasse ved statsseminariene og skoleinspektører ved statsøvelsesskolerne i købstæderne. Seminarielektorer i 24. lønningssklasse ved Færøernes seminarium i Thorshavn. Amanuenser i 24. lønningssklasse ved Danmarks pædagogiske institut. Amanuenser i 24. lønningssklasse ved Odense Universitet. Tjenestemænd i 24. lønningssklasse ved Statens pædagogiske forsøgscenter i Rødovre. Amanuenser og ekspeditionssekretærer i 24. lønningssklasse v. Aarhus Universitet.

Arkivarer i 24. lønningssklasse ved rigsarkivet og ved erhvervsarkivet. Bibliotekarere i 24. lønningssklasse ved Det kgl. Bibliotek, Universitetsbiblioteket, Danmarks institut for international udveksling af videnskabelige og litterære publikationer og ved Statsbiblioteket i Århus. Konsulenten i 24. lønningssklasse ved statens bibliotekstilsyn. Tjenestemænd i 24. lønningssklasse ved Danmarks biblioteksskole. Arkivarer i 24. lønningssklasse ved Dansk folkemindesamling. Tjenestemænd i 24. lønningssklasse ved Nationalmuseet. Museumsinspektører i 24. lønningssklasse ved Statens Museum for Kunst. Tjenestemænd i 24. lønningssklasse ved Tøjhusmuseet.

Seminarielektorer i 24. lønningssklasse i Grønlandstjenesten.

2. Tjenestemænd i 22. lønningssklasse i ministerierne, herunder generaldirektoraterne.

Tjenestemænd i 23. lønningssklasse i fyrvæsenet. Tjenestemænd i 23. lønningssklasse i forsvaret. Overkartografen og regnskabschefen ved geodætisk institut. Meteorologinspektøren for Grønland.

Taksatoren ved Assistenshuset. Kontorchefen ved klasselotteriet. Kontorchefen ved amts-

erne. Tjenestemænd i 23. lønningssklasse i Statsanstalten for Livsforsikring. Toldgrænseinspektøren i 23. lønningssklasse. Tjenestemænd i 23. lønningssklasse i toldvæsenet.

Politi- og kriminalkommissærer. Tjenestemænd i 23. lønningssklasse i fængelsvæsenet. Hovedbogholderen hos rigspolitichefen.

Kontorchefer og forvaltningsinspektøren i 23. lønningssklasse i civilforsvaret. Tjenestemænd i 23. lønningssklasse ved Landshospitalet i Sønderborg. Sundhedsstyrelsens tilsynsførende ved uddannelsen af sygeplejersker. Hospitalsinspektøren ved Fødselsanstalten i Jylland.

Overmaskinmesteren ved Slotsholmens tekniske forvaltning.

Tjenestemænd i 23. lønningssklasse i arbejds- og socialministerierne institutioner, ved statens institutioner for blinde, døve, talemiddende og tunghøre, samt ved statsungdomshjemmene.

Laboratorieingeniører ved statsprøveanstalten. Skibsinpektører og inspektører i 23. lønningssklasse. Overlærere ved navigationsskolerne. Forstandere for statens sømandsskoler. Skibsmaskinmestrene i 23. lønningssklasse i statens is-tjeneste.

Ingeniøren i tilsynet med privatbanerne. Tjenestemænd i 23. lønningssklasse i statsbanerne, post- og telegrafvæsenet, vandbygningsvæsenet og luftfartsvæsenet.

Fiskeriinspektører. Tjenestemænd i 23. lønningssklasse under Danmarks fiskeri- og havundersøgelser.

Præster i 12. lønningssklasse. Stiftskassereren i Kbhvns og Roskilde stifter.

Universitetskassereren og konsulenten i databehandling ved Kbhvns Universitets økonomiske forvaltning. Tjenestemænd i 23. lønningssklasse ved Rigshospitalet. Inspektøren ved Danmarks farmaceutiske højskole.

Tjenestemænd i 23. lønningssklasse ved Danmarks biblioteksskole og ved Danmarks lærerhøjskole. Konsulenter i 23. lønningssklasse ved statens bibliotekstilsyn. Lederen af bibliotekerens oplysningskontor. Docenter ved Det kgl. Akademi for de skønne Kunster.

Tjenestemænd i 23. lønningssklasse i Grønlandstjenesten.

3. Tjenestemænd i 21. lønningssklasse i ministerierne, herunder matrikeldirektoratet.

Tjenestemænd i 21. lønningssklasse i direktoratet for toldvæsenet.

4. Kaptajnlojtnanter af maskinlinjen. Kaptajner og kaptajnlojtnanter. Kaptajner af specialgruppen. Tjenestemænd i 21. lønningssklasse i fyrvæsenet, lodsvæsenet og redningsvæsenet. Tjenestemænd i 21. lønningssklasse ved Geodætisk institut. Tjenestemænd i 21. lønningssklasse i forsvaret. Afdelingslederen i 21. lønningssklasse i udskrivningsvæsenet.

Overrevisor i ligningsdirektoratet. Toldgrænseinspektører i 22. lønningssklasse. Medaljløren ved Den kgl. Mønt. Hovedkassereren ved Assistenshuset. Ekspeditionssekretærer ved amtsstuerne. Amtsforvalteren for Møns amtsstuedistrikt. Ekspeditionssekretærer i 21. lønningssklasse og inspektøren i Statsanstalten for Livsforsikring. Tjenestemænd i 21. lønningssklasse i toldvæsenet.

Ekspeditionssekretærer i 21. lønningsklasse i overformyndieret. Tjenestemænd i 21. lønningsklasse i politiet og anklagemyndigheden. Kontrolleren ved forvaringsanstalterne. Tjenestemænd i 21. lønningsklasse i fængselsvæsenet.

Tjenestemænd i 22. og 21. lønningsklasse i civilforsvaret. Tjenestemænd i 21. lønningsklasse ved statens seruminstitut. Tjenestemænd i 21. lønningsklasse ved statens hospitalsvæsen for sindslidende. Tjenestemænd i 21. lønningsklasse ved Landshospitalet i Sønderborg. Tjenestemænd i 21. lønningsklasse i sundhedsstyrelsen. Forstanderinden for sundheds- og sygeplejen i Grønland. Oversygeplejersken ved Fødselsanstalten i Jylland. Kredslæger.

Maskinmestere ved Amalienborgs tekniske forvaltning. Afdelingslederen ved Christiansborg slotsforvaltning.

Tjenestemænd i 22. og 21. lønningsklasse i arbejds- og socialministeriernes institutioner. Revisoren i direktoratet for børne- og ungdomsforsorgen. Førstelæreren ved Frederikslund optagelseshjem.

Bibliotekaren i direktoratet for patent- og varemærkevæsenet. Prøveinspektøren ved Nautisk Prøvekammer. Maskinmestere i statens istjeneste.

Tjenestemænd i 21. lønningsklasse i statsbanerne, post- og telegrafvæsenet, vandbygningsvæsenet og luftfartsvæsenet. Ingeniøren i 21. lønningsklasse ved Danmarks elektriske materielkontrol.

Tjenestemænd i 21. lønningsklasse ved Den kgl. Veterinær- og Landbohøjskole. Ingeniøren ved Vildmosetilsynet. Bogholderen i direktoratet for statsskovbruget.

Tjenestemænd i 21. lønningsklasse i Danmarks fiskeri- og havundersøgelser.

Stiftskassereren i 9. lønningsklasse.

Tjenestemænd i 21. lønningsklasse ved Københavns Universitet. Tjenestemænd i 21. lønningsklasse ved Rigshospitalet. Maskinmestere af 1. grad ved Danmarks tekniske højskole. Viceinspektører ved statsøvelsesskolerne i købstæderne. Gymnasieoverlærere i 20. lønningsklasse. Overlærere ved statens seminarium for småbørnslærere og ved statsøvelsesskolerne.

Tjenestemænd i 21. lønningsklasse ved Nationalmuseet. Katalogisator ved universitetsbiblioteket. Bibliotekaren af 1. grad ved bibliotekernes oplysningskontor.

Tjenestemænd i 21. og 20. lønningsklasse i Grønlandstjenesten.

5. Tjenestemænd i 18. lønningsklasse i ministerierne, herunder matrikeldirektoratet.

6. Søløjtnanter af 1. grad af maskinlinjen. Premierløjtnanter. Premierløjtnanter af specialgruppen. Søløjtnanter af 1. grad. Søløjtnanter af specialgruppen. Flyverløjtnanter I. Flyverløjtnanter af specialgruppen. Tjenestemænd i 18. lønningsklasse i fyrvæsenet, lodsvæsenet og redningsvæsenet. Fuldmægtige ved Meteorologisk institut. Tjenestemænd i 18. lønningsklasse ved Geodætisk institut. Tjenestemænd i 18. lønningsklasse i forsvaret.

Bogholderen ved Den kgl. Mønt. Fuldmægtigen ved Assistenthuset. Fuldmægtige ved klasselotteriet. Fuldmægtige ved amtstuerne. Fuldmægtige i 18. lønningsklasse i Statsanstalten for

Livsforsikring. Regnskabsføreren ved Toldgrænsekorpsen. Tjenestemænd i 18. lønningsklasse i toldvæsenet.

Fuldmægtige i 18. lønningsklasse i overformyndieret. Tjenestemænd i 18. lønningsklasse ved domstolene. Tjenestemænd i 18. lønningsklasse i politiet og anklagemyndigheden. Sysselmænd i 18. lønningsklasse. Tjenestemænd i 18. lønningsklasse i fængselsvæsenet.

Fuldmægtige i udskrivningsvæsenet. Tjenestemænd i 18. lønningsklasse i civilforsvaret. Fuldmægtige i 18. lønningsklasse i Kbhvns overpræsidium. Tjenestemænd i 18. lønningsklasse ved Landshospitalet i Sønderborg. Tjenestemænd i 18. lønningsklasse ved statens hospitalsvæsen for sindslidende. Tjenestemænd i 18. lønningsklasse ved statens seruminstitut. Tjenestemænd i 18. lønningsklasse ved Fødselsanstalten i Jylland. Instruktionspsygeplejersken i 18. lønningsklasse i sundhedsstyrelsen.

Tjenestemænd i 18. lønningsklasse ved Christiansborg slotsforvaltning og Slotsholmens tekniske forvaltning.

Tjenestemænd i 18. lønningsklasse i arbejds- og socialministeriernes institutioner. Tjenestemænd i 18. lønningsklasse ved statens institutioner for blinde, døve, taledidende og tunghøre. Socialrådgiveren og regnskabsføreren i 18. lønningsklasse ved Bråskovgård ungdomshjem.

Tjenestemænd i 18. lønningsklasse i direktoratet for patent- og varemærkevæsenet. Ingeniører i 18. lønningsklasse ved statsprøveanstalten. Fuldmægtige i 18. lønningsklasse i monopoltilsynet. Skibsinspektører i 18. lønningsklasse. Fuldmægtige i 18. lønningsklasse i mønstring- og forhyringsvæsenet. Prøvemesteren ved Nautisk Prøvekammer.

Regnskabsføreren ved Danmarks geologiske undersøgelse. Tjenestemænd i 18. lønningsklasse i statsbanerne, post- og telegrafvæsenet, vandbygningsvæsenet og luftfartsvæsenet. Ingeniøren i 18. lønningsklasse ved Danmarks elektriske materielkontrol. Inspektører v. statens sømandsskoler.

Inspektøren ved statens veterinære institut for virusforskning. Tjenestemænd i 18. lønningsklasse ved statens jordlovsudvalg. Tjenestemænd i 18. lønningsklasse ved Den kgl. Veterinær- og Landbohøjskole. Bogholderen og forvalteren ved serumlaboratoriet. Inspektøren ved statens forsøgsvirksomhed i plantekultur. Kontrolløren i 18. lønningsklasse i statens plantetilsyn. Bogholderen i veterinærdirektoratet.

Tjenestemænd i 18. lønningsklasse i fiskerikontrollen og fiskerimin.s skibe.

Stiftskasserere i 8. lønningsklasse.

Tjenestemænd i 18. lønningsklasse i Kbhvns Universitets økonomiske forvaltning. Tjenestemænd i 18. lønningsklasse ved Rigshospitalet. Tjenestemænd i 18. lønningsklasse ved Kbhvns Universitet og ved Danmarks tekniske højskole. Fuldmægtigen i 18. lønningsklasse ved Københavns tandlægehøjskole.

Konservatoren i 18. lønningsklasse ved rigsarkivet. Konsulenten vedrørende Grønlandslitteraturen. Tjenestemænd i 18. lønningsklasse ved Det kgl. Bibliotek. Tjenestemænd i 18. lønningsklasse ved Statsbiblioteket i Århus. Tjenestemænd i 18. lønningsklasse ved Nationalmuseet. Bestyreren for statens arkiv for historiske film

og stemmer. Konservatorer ved Statens Museum for Kunst. Tjenestemænd i 18. lønningsklasse ved Tøjhusmuseet.

Tjenestemænd i 18. lønningsklasse i Grønlands-tjenesten.

Alle de, der har eller har haft noget af de i de tre første klasser specificerede kgl. embeder, skal for sig, deres hustruer og ægte børn i første led, være og holdes lige med adelen. (Bekg. 12 august 1808).

Hvor adskillige charger står under *et nummer*, tager de vedkommende rang imellem sig efter enhvers anciennitet i sin charge. (Forordning 14 oktbr. 1746).

De, som i nåde afskediges fra deres bestillinger, nyder fremdeles den rang, som de har haft. (Forordning 14 oktbr. 1746).

Indehavere af stillinger, som ved de kgl. resolutioner af 28 septbr. 1921, 24 novbr. 1953 og 21 decbr. 1960 er blevet lavere placeret i rangfølgen end hidtil eller helt udgået af samme, beholder den rang, de allerede har opnået. For så vidt angår de titler, der ved nævnte kgl. resolution af 24 novbr. 1953 er udgået af rangfølgen, er det tilladt personer, hvem en sådan titel er tillagt, fortsat at føre denne under bibeholdelse af den til titlen knyttede rang.

Den rang, der er tillagt en stilling, hvortil vedkommende vælges for et vist tidsrum, bortfalder ved udløbet af dette. (Jfr. konseilspr. skr. 14 juni 1893).

De, som indtræder i et kollegium, departement eller lignende, tager sæde *ikke efter karakter, men efter indtrædelsens* anciennitet og deres charges rang. (Kabinettsordre 31 decbr. 1770).

Ifølge kgl. resolution af 7 juni 1825 skal Kommandører og Riddere af Dannebrog overalt uden for deres tjenesteforhold anses som de første af deres ligemænd, og overhovedet skal alle med danske ordener dekorerede, i tilfælde hvor personlig rang kommer i betragtning, gå forud for sådanne, der vel har samme rang, men enten ikke er dekoreret med danske ordener eller kun med en lavere ordensgrad. Den med Storkorset, Kommandørkorset eller Ridderkorset af Dannebrog dekorerede, der benådes med Dannebrogmændenes Hæderstegn, rangerer ligeledes over den, der bærer samme dekoration af Dannebrogordenen, men ikke har erholdt denne udmærkelse, endelig går en Ridder af Dannebrog forud for den i samme rangnummer, der kun er Dannebrogsmænd.

Ifølge § 18, stk. 1, i bekendtgørelse nr. 163 af 13 maj 1953 af lov nr. 478 af 1 oktbr. 1945 om udenrigstjenesten skal bestemmelsen i § 45 i lov nr. 301 af 6 juni 1946 om statens tjenestemænd, jfr. nu § 45, stk. 1, i lov nr. 154 af 7 juni 1958 om lønninger og pensioner m. v. til statens tjenestemænd, ikke være til hinder for, at tjenestemændene i udenrigstjenesten, når dette skønnes ønskeligt af hensyn til tjenesten, får tillagt benævnelse svarende til højere

tjenestestilling end den, hvortil de er udnævnt, eller andre i det internationale samkvem brugelige benævnelser for tjenestemænd i udenrigstjenesten, dog at dette ikke medfører forhøjelse af noget af de den pågældende tjenestemand tilkommende beløb.

Damernes rang.

1. Dronningens overhofmesterinder tager rang i I kl. nr. 3,
2. Prinsessernes hofmesterinder og
3. Dronningernes kammerfrøkener tager rang med nr. 4 i I kl., således at de rangerer med ministres fruer efter enhvers anciennitet i dette rangnummer,
4. Prinsessernes kammerfrøkener,
5. Dronningernes hofdamer*), ligesom og
6. Prinsessernes hofdamer rangerer straks efter nr. 4 i I kl. efter deres herskabs rang, for 1-6: så længe de forbliver i sådan stilling.

Siden går alle fruer enhver efter sin mands rang og anciennitet. (Forordning 22 februar 1841).

De kvindelige descendenter af greverne Dannekiold, såvel de ugifte som de gifte, har rang i kl. II nr. 2.

Komtesserne af Rosenborg har rang i II kl. nr. 2. Hofstiftsdamerne i Vallø stift**), såvel de virkelige som de ekstraordinære, rangerer med II kl. nr. 4; de øvrige, både virkelige og ekstraordinære stiftsdamer, så og de ugifte døtre til embedsmænd i de 2 første klasser af rangforordningen, hvilke oppebørsel af stiftet er tillagt efter fundatsens § 17, med II kl. nr. 5.

Vemmetofte klostres priorinde rangerer med II kl. nr. 5, klosterfrøkenerne i 1. afd. med III kl. nr. 3.

Støvringgaard, Odense og Roskilde klostres priorinder rangerer med III kl. nr. 3 og jomfruerne med IV kl. nr. 3.

Titulaturer.

Alle ansøgninger til *Hs. Majestæt Kongen* stiles efter allerhøjeste befaling af 15 decbr. 1820:

Til Kongen.

Til den kongelige familie stiles:

Til Deres Majestæt Dronningen.

Til Deres kongelige Højhed Tronfølgeren.

Til Deres kongelige Højhed Arveprinsen eller Arveprinsessen.

*) Der er blevet tillagt de siden 1930 udnævnte hofdamer rang i II kl. nr. 4.

**) Om dekanessen for det adelige stift Vallø, se afd. 309.

1834

Forsvarets personels indordning i militær rækkefølge.

(Kgl. anordning af 19 juni 1963).

Klasse:

A. Befalingsmænd.

1. General, admiral.
2. Generalløjtnant, viceadmiral.
3. Generalmajor, kontreadmiral, generallæge.
4. Oberst, kommandør, regionsleder og korpschef (jfr. anm. 4). stabslæge af 1. grad.
5. Oberstløjtnant, kommandørkaptajn, regionsleder og korpschef (jfr. anm. 4), distriktsleder af 1. grad, stabslæge af 2. grad.
6. Major, major af specialgruppen, orlogskaptajn, orlogskaptajn af specialgruppen, distriktsleder af 2. grad, regionslotte, sektionschef, forvaltningsledere, overlæge, overtandlæge.
7. Kaptajn, kaptajn af specialgruppen, kaptajnløjtnant, kaptajnløjtnant af specialgruppen, kompagnichef, flotillechef, eskadrillechef, distriktslotte, undersektionschef, kompagnifører, forvaltningsleder.
8. Premierløjtnant, premierløjtnant af specialgruppen, søløjtnant af 1. grad, søløjtnant af specialgruppen, flyverløjtnant af 1. grad, flyverløjtnant af specialgruppen, halvkompagnifører,

Klasse:

- halvflotillefører, halveskadillefører, forvaltningsleder i 15. lønningsklasse, reservelæge og reservetandlæge med over 2 års tjeneste som sådan.
 9. Overfenrik af specialgruppen.
 10. Løjtnant, søløjtnant af 2. grad, flyverløjtnant af 2. grad, fenrik af specialgruppen, delingsfører, divisionsfører, sektionsfører, forvaltningsledere, reservelæge og reservetandlæge med under 2 års tjeneste som sådan.
 11. Seniorsergent af 1. grad.
 12. Seniorsergent af 2. grad.
 13. Oversergent.
 14. Sergent, halvdelingsfører, halvdivisionsfører, halvsektionsfører, underlæge, undertandlæge.
 15. Korporal, gruppefører i hjemmeværnet.
- B. Menigt personel.**
16. Overkonstabel.
 17. Konstabel, menig gruppefører.
 18. Konstabelelev, menig.

Anmærkninger.

1. Inden for de enkelte klasser er datoen for ansættelsen i den pågældende grad eller stilling og — for så vidt ansættelsen er af samme dato — ansættelseernes rækkefølge bestemmende for den pågældendes plads i den militære rækkefølge, jfr. dog nedenstående pkt. 2.
Er ansættelserne af samme dato, men i forskellige forfremmelsesgrupper (værn, korps, våben eller tjenestegræne), er den plads i den militære rækkefølge, som de pågældende i henhold til ovenstående havde umiddelbart før ansættelsen, bestemmende for den indbyrdes placering i den militære rækkefølge.
2. Befalingsmænd af reserven står inden for den enkelte klasse efter befallingsmænd af linjen, idet dog befallingsmænd af reserven, som har været udnævnt i samme grad i linjen, og befallingsmænd i nummer i reserven bevarer deres pladser i den militære rækkefølge. Befalingsmænd af reserven, der er antaget til frivillig, fuld vedvarende tjeneste, står inden for den enkelte klasse foran øvrige befallingsmænd af reserven, som ikke har været udnævnt i samme grad i linjen. Denne placering bibeholdes ved kontraktophævelse.
Befalingsmænd, der er ansat i hjemmeværnet, og som har været udnævnt i tilsvarende grad i linjen eller reserven, bevarer deres pladser i den militære rækkefølge. Det i klasserne 7, 8 og 10 anførte personel af hjemmeværnet med undtagelse af forvaltningsledere placeres inden for den enkelte klasse umiddelbart efter befallingsmænd af reserven, såfremt de pågældende ikke har opnået en højere placering gennem tidligere ansættelse i linjen eller reserven. Personer i hjemmeværnet, der er placeret i klasserne 7, 8 og 10, og som er antaget til frivillig, fuld vedvarende tjeneste, placeres dog som i nærværende punkts 1. stk. for officerer af reserven til frivillig, fuld vedvarende tjeneste anført.
Civilt personel, der får tillagt militær grad, står efter samtlige befallingsmænd af de grader, der er opført inden for den pågældende klasse.

- Befalingsmænd der midlertidigt får tillagt en højere grad, placeres i den militære rækkefølge i overensstemmelse med den tillagte grad efter datoen for gradstillæggelsen. Der sker ikke herved nogen varig ændring i deres plads i rækkefølgen.
3. Personel, der i henhold til tidligere love er udnævnt i grader, for hvilke der ved lov nr. 174 af 18 maj 1962 om forsvarets personel er fastsat ny betegnelse, medtager ved udnævnelse i de pågældende nye grader — medmindre udnævnelsen medfører oprykning til en højere klasse i henhold til nærværende anordning — deres hidtidige placering i den militære rækkefølge i forhold til personel af andre forfremmelsesgrupper i vedkommende klasse, jfr. pkt. 1 og 2.
 4. Regionaledere placeres i klasse 4 (forfremmes til oberst i hjemmeværnet) senest efter 10 års tjenstgøring med placering i klasse 5.
Korpschefer placeres i klasse 4 (forfremmes til oberst/kommandør i hjemmeværnet) efter 10 års tjenstgøring med placering i klasse 5.
For hjemmeværnspersonellets indbyrdes placering i den militære rækkefølge gælder de i pkt. 1, 1. stk., anførte regler, idet dog distriktsledere af 1. grad uanset udnævnelsesdato er placeret efter regionaledere.
Personel i hjemmeværnet, der forretter prævetjeneste, placeres i den militære rækkefølge efter datoen for udnævnelsen i hjemmeværnsgraden. Denne placering er kun varig, for så vidt udnævnelse i en egentlig befallingsmandsgrad i hjemmeværnet finder sted efter prævetjenestens afslutning.
 5. Rltmestre, der er udnævnt i denne grad i henhold til lov af 7 maj 1937 om hærens ordning eller tidligere hærløve, bevarer denne betegnelse og placeres i klasse 6.
Kaptajner og kaptajner af specialgruppen i hæren, flyvevåbnet og disse værns dele af korps m. v., der er udnævnt i disse grader i henhold til lov nr. 277 af 18 juni 1951 om forsvarets ordning (personellet ved værnene, korpsene m. fl.) eller tidligere forsvarsløve, placeres i klasse 6.

7. Kaptajnløjtnanter og kaptajnløjtnanter af specialgruppen i hæren, flyvevåbnet og disse værnede dele af korps m. v., der er udnævnt i disse grader i henhold til lov nr. 277 af 18 juni 1951 om forsarets ordning (personellet ved værnene, korpserne m. fl.) eller tidligere forsvarslove, placeres i klasse 7.
8. Maskinofficerer, der ikke er udnævnt i nogen af de i lov nr. 174 af 16 maj 1952 om forsarets personel, § 3, anførte grader placeres således:
- Maskinkommandørkaptajner i klasse 5,
 - maskinkaptajner i klasse 6,
 - maskinkaptajnløjtnanter . . . i klasse 7,
 - maskinløjtnanter af 1. grad . i klasse 8,
 - maskinløjtnanter af 2. grad . i klasse 10.
9. Kystofficerer placeres således:
- Kystkaptajner i klasse 6,
 - kystkaptajnløjtnanter i klasse 7,
 - kystløjtnanter af 1. grad . . . i klasse 8,
 - kystløjtnanter af 2. grad . . . i klasse 10.
10. Kaptajner og kaptajner af specialgruppen i forsarets intendanterkorps (søværnet), der er udnævnt i disse grader i henhold til lov nr. 277 af 18 juni 1951 om forsarets ordning (personellet ved værnene, korpserne m. fl.), placeres i klasse 8.
- Intendanturløjtnanter af 1. grad og intendanturløjtnanter af specialgruppen placeres i klasse 8.
- Intendanturløjtnanter af 2. grad placeres i klasse 10.
11. Dyrlægepersonellet placeres således:
- Stabsdyrlægen i klasse 4,
 - overdyrlæger i klasse 6,
 - reservedyrlæger i klasse 10.
12. Overfenriker og fenriker, der er udnævnt i disse grader i henhold til lov nr. 277 af 18 juni 1951 om forsarets ordning (personellet ved værnene, korpserne m. fl.), placeres således:
- Overfenriker i klasse 9,
 - fenriker i klasse 10.
13. Løjtnanter af reserven, der er udnævnt i denne grad før den 29 april 1955, placeres i klasse 9.
14. Sekondløjtnanter placeres i klasse 10.
15. Fyrbøderpersonellet placeres således:
- Overfyrbødere af 1. grad . . . i klasse 10,
 - overfyrbødere i klasse 13.
16. Mather, der er ansat i henhold til lov nr. 277 af 18 juni 1951 om forsarets ordning (personellet ved værnene, korpserne m. fl.), placeres i klasse 17.
17. Befalingsmænd, der i henhold til tidligere forsvarslove er udnævnt i grader, som ikke er nævnt i nærværende anordning, udnævnes i eller tillægges ved indkaldelse (Indkommandering) efter forsvarsministerens nærmere bestemmelse en af de i anordningen nævnte grader og placeres inden for den enkelte klasse i overensstemmelse med udnævnelsesdatoen i den grad, de havde ved indkaldelsen.
18. Personel, der tidligere har været placeret i den militære rækkefølge, men som tilhører de grupper, der nu i henhold til lov nr. 174 af 16 maj 1952 om forsarets personel står uden for den militære rækkefølge, udgår af rækkefølgen.
19. Anordning af 16 april 1952 om forsarets militære personale indordning i militær rækkefølge som ændret ved anordning af 8 juni 1955 og nr. 225 af 21 juni 1961 bortfalder.

1900

Forsvarets flagdage 1973.

- Januar.**
1. Nytårsdag.
29. Søværnets hæderstegns indstiftelsesdag 1801.
- Februar.**
2. Kampen ved Mysunde 1864.
11. Stormen på København 1659.
- Marts.**
11. Flyvevåbnets hæderstegns og Forsvarets hæderstegns indstiftelsesdag 1953.
28. Hendes Majestæt Dronning *Ingrids* fødselsdag.
- April.**
9. Danmarks besættelse 1940.
16. Hendes Majestæt *Dronningens* fødselsdag.
18. Slaget ved Dybbøl 1864.
20. Langfredag.
22. Påskedag. Slaget på Reden 1801.
2. Påskedag. Slaget på Reden 1801.
27. Hendes kongelige Højhed Arveprinsesse *Caroline-Mathildes* fødselsdag.
29. Hendes kongelige Højhed Prinsesse *Benediktes* fødselsdag.
- Maj.**
5. Danmarks frihedsdag 1945.
9. Kampen ved Helgoland 1864.

31. Kristi Himmelfartsdag.

Juni.

5. Grundlovsdag — Slaget ved Dybbøl 1848.
10. Pinsedag.
11. Hans kongelige Højhed Prins *Henriks* fødselsdag.
15. Genforeningsdag — Valdemarsdag, slaget ved Lyndanise 1219.

Juli.

1. Slaget i Køge Bugt 1677.
6. Slaget ved Fredericia 1849.
25. Slaget ved Isted 1850.
27. Hans kongelige Højhed Arveprins *Knuds* fødselsdag.

September.

26. Hærens hæderstegns indstiftelsesdag 1945.

Oktober.

4. Stormen på Frederikstad 1850.

December.

25. Juledag.

1904

Personregister.

Hds. Majestæt Dronning Margrethe [3] 46 75 77 81 88 1636 1637 1638 1642 1679 1685 1686 1688 1689 1691 1692 1693 1695 1696 1724 1725
1727 1741 1744 1745 1762 1768 1769 1771 1775
Hds. Majestæt Dronning Ingrid 1 78 82 88 1672 1675a 1688 1689 1696 1729 1730 1744a 1745 1746 1750 1791
Hs. kgl. Højhed Kronprins Frederik 1
Hs. kgl. Højhed Prins Joachim 1
Hds. kgl. Højhed Prinsesse Benedikte 1 46 78 81
Hs. kgl. Højhed Arveprins Knud, Admiral 2 47 52 78 81 88 537 1679 1686 1687 1692 1696
Hds. kgl. Højhed Arveprinsesse Caroline-Mathilde 2 3 78 83 1680 1686 1725 1726 1731 1751 1782
Hds. kgl. Højhed Prinsesse Margaretha 4 78 83 537 1729 1744a 1745 1774
Hs. kgl. Højhed Prins Henrik, Ordenskansler 1 46 78 83 537 1679 1688 1691 1693 1695 1696 1746
Hds. Højhed Prinsesse Elisabeth 2 78 83
Hds. Højhed Prinsesse Feodora, Prinsesse til Schaumburg-Flippe 3
Hs. Højhed Prins Gorm, Ritmester 3 78 82
Hs. Højhed Prins Georg, Oberst 4 78 82 422 526 542a 1771 1773
Hds. Højhed Prinsesse Anne 4

Abbrescia, G. d. C., vicekonsul 519
Abdallah, A., translatør 1071
Abdallah El Abd, S., ingeniør 456a
Abel, A. V., tandlæge 1012
– J., lektor 1426e
– L., skibsmægler 1078
Abell, T., skovrider 832
Abelsen, H. D. S., præst 1498
Aberg, T., overstyrmænd 1111
Abildgren, J. V., skoleinspektør 1461
Abildgaard, B., præst 1394
– C. J., skoleinspektør 1469
– K., fabrikant 198d
– K. M., overkontorassistent 1179
– R. I. M., overlærer 1038
– S., kontorfuldmægtig 76
Abildgaard-Jensen, G., skibsfører 1109
Abildgaard-Schmidt, J. E. E., revisor 1067
Abildskov, K., oberstløjtnant 388d 610
Abildstrøm, H., varemægler 1077
Abildtoft, O. C. L., kontorfuldm. 1095
Abildtrup, E. G., seminarielektor 1471
– J. A., landinspektør 1264b
– S., sognepræst 1317
– S. E., skoleinspektør 1466
Abitz, E. A., retspræsident, dr. jur. 106d 365
492 732a 1087 1420 1421b
– O., overbibliotekar 880 1482
– O. P. V., kapellan 1313
Abkjær, K. O., major 585b
– P. C., politikommissær 294
Abrahams, A. E., adjunkt 1448
– H., bibliotekar 1479a
– H. N., forstander, dr. phil. 294a 1038 1413
Abrahamsen, B. T., bankprokurist 1530
– E., translatør 1071
– E. T., overassistent 1049d
– F. A., fuldmægtig 455 526
– H. H., translatør 1070
– J., ambassaderåd 301a 514
– J., kaptajn 612
– J. A., underdirektør 1530
– K., teaterdirektør 1494
– K. A. N. L., kredsdommer 1497
– M., adjunkt 1450
– N., lektor 1421a

Abrahamsen, S., overstyrmænd 1499
Abrahamsen, E. B., kontorchef 197 380b 414
Abramczyk, G., organist 1396
Absalonsen, C. H., inspektør 298
– M. P., revisor 1067a
Achilles, G. E., revisor 1067a 1073
– B., ekspeditionssekretær 682
Achten, H. P. S., kaptajnløjtnant 286
– O. M., oberstløjtnant 197c 380b 585
Acker, S. H., direktør 195a 380a 509 1066
1672 1695
Ackерley, M. G., vicekonsul 526
Ackermann, A. E., vekselører 1053
Adama, H. C., bibliotekar 1481
Adams, C. G. J., præst 1395
Adamsen, A., bankdirektør 268a
– A., ekspeditionssekretær 302b 414
– B., ekspeditionssekretær 460
– C. J., kontorchef 198a 380c 415
– K. B., bygningsinspektør 895
– O. P., skibsinsektor 1061
Adel, I. H., seminarieadjunkt 1474
Adelhardt, E., kontorchef 1618
Adelkivist, V., kontorchef 463
Adelsbøll, K., overtrafikassistent 462
Adelsten, C. J. W. P., overtrafikkontrollør 459
– J., overtrafikassistent 1130
Adorjan, I., overlæge 1043
Adler, B. E. G. R., politiassessor 721
– H. C., dyrlæge, dr. med. vet. 1426c 1432
1479b
– T., socialrådgiver 725a
Adolph, A. J., oberstløjtnant 197e 380c 542a
– F. R. G., revisor 1067
Adolphsen, L. B., seminarielektor 1472
– W., skoleinspektør 1463
Ador, R. F. R., generalkonsul 375 524
Adrian, E., lektor 1409 1416a
– S., afdelingsingeniør 858
Adriansen, B., adjunkt 1452
– K., revisor 1067
– S. A. Z., maskinkaptajn 245a
Adbøl, N. A., overpostkontrollør 1218
Adser, S., sekretær 483a
Adser-Larsen, P., kaptajn 612
Adserballe, I., sekretær 1419
– I. C., amtsfuldmægtig 825

Adserballe, V., landsdommer 133a 373
Adersen, A., lektor 1427
– A. H., toldkontrollør 698
– B. V., afdelingsingeniør 191
– H., amanuensis 1416a
– N. A., ingeniør 1184
– S., fuldmægtig 488
Agbo, A., konsul 513
– K., direktør 197e 1050 1052 1053 1077
Agdal, T., direktør 685 728 797 1646a
Agensø, I. E., kaptajn 581a
Ager, K., trafikkontrollør 1118
Agerbak, H. E., overfiskeriassistent 1298
– H. E., ambassaderåd, presseattaché 197 526
Agerbo, J., skatteinspektør 915
Agerbæk, K. B., overlærer 1034
– N., tandlæge 1428a
Agergaard, E. R., vid. assistent 1236
– M., adjunkt 1446
Agerhem, N. J., bankbestyrer 1527
Agerholm, J., bankprokurist 1528
Agersborg, S. E. V., orlogskapt. 285
Agersbøl, H., maskinmester 1112
Agerskov, B., repræsentant 880
– G., overkontorassistent 690
– L. M. L., skoleinspektør 231
– M. N., bygningskonduktør 638a
– P., sognefoged 287a
– T. C., administrationschef 305
Agersnap, F., amanuensis 1412 1413
– G., fysioterapeut 301b
– H., amanuensis 1684
– H. S., korskrymmer 188
– O., landsdommer 295a 375 492
– T., professor 388c 1412 1413 1421b 1479a
1500a
Agersted, F. A., oberstløjtnant 298 383c 585
1413
– K. A. F., afdelingsleder 1424a
Agersteen, C., adjunkt 1452a
Agerup, F., generalkonsul 25 197 370 514
– F., revisor 453d
Aggebo, A. J., læge 950f 974
– J., rektor 1413 1452
Agger, A., adjunkt 1451
– B., adjunkt 1452
– C. P., provst 197

Registreringen omfatter alle i bogen opførte personer, dog med undtagelse af fremmede ambassadører og gesandter samt ambassaders og gesandtskabers personale, udlændinge, optagne i Ridderordnerne, Dannebrogsmænd, indehavere af medailler samt de i klostrene indskrevne damer.

En * foran et navn betegner, at en rettelser eller tilføjelser vedrørende den pågældende er anført sidst i bogen.

Agger, E. G., skoleinspektør 1464
 – H. G., oberstløjtnant 168 378
 – H. J., politiassessor 720
 – H. W., adjunkt 1442
 – P., vid. assistent 1298
 – P. W., amanuensis 1421c
 – R. E., kapellan 1361
 – S. W., adjunkt 1452a
 Agger-Nielsen, S., lektor 1426e
 – T. I., revisor 1067
 Aggerbeck, S., ekspeditionssekretær 457
 Aggerholm, E., lektor 1452a
 – G., gymnasieoverlærer 1452a
 – K., filialdirektør 1528
 Aggerholt, I. G., maskinarbejder 284
 Aggerrnas, M., overlægge 1408a 1412 1413 1744a
 Aggersbøl, A., major 613b
 Agnes Birgitte, søster, forständerinde 950d
 Agnild, E. V. B., sognepræst 1310
 Agtby, W. C., lektor 1076 1432 1479a
 Aguiar, A. M. de, vicekonsul 514
 Ah-Sam, E., adjunkt 1452
 Ahé, K., von der bankbestyrer 1529
 Ahl, A., translætør 1070
 – W., stationsforständer 302c 1134
 Ahlberg, H., arkitekt 1485
 – K. F. F., ekspeditionssekretær 453d
 Ahlefeldt, C. F. B. F., lensgreve 1815
 Ahlefeldt-Laurvig, C. greve 202a 371 783
 – C. T., greve 303a 1832
 – C. W. B. greve, finansrådgiver 172
 – E. S. C. E., grevinde, dekanesse 399
 – K. B. lensgreve, kmbr., hofj. 264a 364 1814 1827 1829 1832
 – K. F. S. greve, kmhr., hofj. 141 367
 – P. V. G. greve, godsejer 1696
 – U. B., greve, godsejer 1242 1245
 Ahlefeldt-Laurvig-Bille, E. S., grevinde 1832
 – P. J. G., greve, kmhr., hofj. 197c 367 1829
 Ahlefeldt-Laurvig-Lehn, A. greve, kmhr., hofjægermester 368 1828
 Ahlefeldt-Laurvigen, J. H. A. L. greve, postekspedient 371
 Ahlegard, N. E., major 611
 Ahlers, H. H., lektor 1452
 – J. H., orlogskaptajn 592a
 Ahlgren, C. Y., kaptajn 582b
 Ahlmann, K., arkitekt 1667
 Ahlmann-Hansen, I. V., fuldmægtig 1063
 Ahlmann-Lorentzen, J. A. L., godsejer 1270
 Ahlmann-Olesen, K. M., kontorchef 1070
 Ahlmark, M., redaktionssekretær 509
 – P. C., dommer 508
 Ahlquist, J., skoleinspektør 1455
 Ahlstrøm, L., direktør 1646
 Ahm, J., rektor 387b 1452
 – M. J., overingeniør 188a
 Ahm-Jessen, E., inspektør 1618
 Ahnfeldt-Møllerup, C. C., major 556e
 Ahnfeldt-Rønne, V., overassistent 1481
 Ahnlund, K. E., professor, dr. phil. 388
 Ahrbom, N., arkitekt 1485
 Ahrendt, N., sekretær 453b
 – R., bankdirektør 1529
 Ahrenkilde, B. H., arkitekt 1557
 Ahrens, E., lærerinde 1033
 – J., bankfuldmægtig 1528
 – W., generalkonsul 375
 Ahrens-Madsen, K., translætør 1070
 Ahrensbach, F., kontorfuldmægtig 1059
 – L., overassistent 451
 – P. A., kaldskapellan 1333
 Ahrenst, B., major 556b
 Ahrentzen, P., geolog 1087
 Ahring, H. V., skoleinspektør 1461
 Ahrons, A. D., translætør 1076
 Aidt, F., adjunkt 1452
 – K. J., ekspeditionssekretær 427
 Aillaud, H. A., præst 1394
 Aistrup, J., ekspeditionssekretær 844
 Akselbo, K., civilingeniør 1046
 Aksbro, S. E., vicetoldinspektør 702
 Aksgaard, P. V., lektor 1413
 Albeck, C. G., professor, dr. phil. 198d 380c 1419a 1420 1421 1494 1683 1688
 – E., vicekonsul 13
 – G., overkontorassistent 1179
 – G. C. C., amtsforvalter 191 380a 686
 – K., kontorchef 171 379
 – S., translætør 1070
 – U., lektor 1409

Alber, H. H., major 304a 588
 Albers, H., overtoldassistent 697
 Albert, B. A., konsul 522
 Alberts, A. O., forständer 189a
 – E. C. S., politiinspektør 718a
 – G., overassistent 1028a
 – V. R., overlærerinde 1038
 Albertsen, A., civilingeniør 1425
 – A. R., fyrforvalter 259a 650
 – B., værkemester 459
 – C., fyrrkontrollør 650
 – K., forretningsfører 56 70 728 1049b
 – L. L., professor 388f 1413 1419a 1421
 – N. P., presseattaché 526
 – O., civilingeniør 1424
 – V. E., veterinærinspektør 1014a
 Albertus, F. G., skoleinspektør 1455
 Albinus, S. G., chefarkitekt 197a 376a 534
 Albinus-Jørgensen, B., landinspektør 1263
 – E., kapellan 1386
 – I. L. H., adjunkt 1449
 – J., provst 1332
 Albjerg, H. C., seminarielæktor 1470
 Albrecht-Beste, H. A., sagfører 1762
 Albrechtsen, A., stationsforständer 1119
 – A., tømremester 1558
 – B. E., adjunkt 1452
 – C. A., arkitekt 1159
 – C. C. L., sparekassedir. 241a
 – E., direktør 1048
 – E., lektor 1409
 – E., sekretær 1028
 – H., konsul 13
 – H., sekretariatsleder 1493
 – J., vid. assistent 1415
 – J. I., tegner 642
 – K., ekspeditionssekretær 1025
 – O., civilingeniør 1424
 – P., arbejdsformidlingschef 1048
 – P., radiokontrollør 1499a
 – S. A., kriminalassistent 720a
 – S. A. H., kaptajn løjtnant 593a
 – S. E., direktør 198d 484b 1088 1579 1594 1653a
 – S. E., direktør 1049d
 – S. E., ekspeditionssekretær 300
 – T. M., afdelingsingeniør 1618
 – U., stud. mag. 1402
 – V. K., vicedirektør 832
 – V. S. A., ingeniør 860
 Albrechtsen, H. F. L., kontorchef 1764
 – S. R., kredslægge, dr. med. 1412
 – V. M., stationsforst. 270
 Albrechtsen, A. L., oberstløjtnant 172 379
 – H., overtelegrafinspektør 1177
 – J. A., landinspektør 1263
 – K. E., major 556e
 – R., toldinspektør 698 1081
 Albrechtsen, I., vicekonsul 572
 – P. Høeg, kontorchef 1043
 – V., vægtsmed 1027
 Albrethsen, A. C., toldinspektør 697
 Albu, G. W. baronet, generalkonsul 375a
 Albæk, E. M., skoleinspektør 1468
 – K., gårdejer, borgmester 919
 Albøge, g., lektor 1409 1416a
 Aldenborg, C. A., værkemester 660
 Alegre-Peyron, J. M., lektor 1409
 Alexander, M. K., translætør 1070
 Alexandersen, J., fuldmægtig 453b
 – N. A., politikommissær 718a
 – N. J., bankdirektør 1529
 Alghanim, A. Y., generalkonsul 376 520
 Algreen-Petersen, J. V., sognepræst 1384
 Algreen-Ussing, H., civilingeniør 1425
 Alken, I., fuldmægtig 413
 Alkil, N., højesteretsagfører 287
 Alkirk, W. K. S., toldinspektør 704
 Alkjær, K. M., lektor 1452a
 – N. E., professor 198c 380c 1256 1479a
 – N. K., bibliotekar 1409 1481
 – T., adjunkt 1452
 Al-Khudairi, S. M., generalkonsul 376 518
 Alkærsg, F., overstyrmand 1111
 – O., malerikonservator 1505
 – S., programredaktør 278a
 – T., adjunkt 1442
 van Aller, M., socialrådgiver 1047
 Aller, A. B., major 556e
 – S., direktør 194a
 Allermand, F., seminarist 1472
 Allermann, A., sparekassedirektør 1541

Allermann, E., tømremester 683b
 – K., amanuensis 1416a
 – M. P. N., opmålingsassistent 642
 Allerslev, G., bankbestyrer 1527
 Allert, H. E., postmester 1163
 Allerup, E., major 557
 – H. G., civilingeniør 1425
 – M. L., statsadvokat fuldmægtig 718
 – P., amanuensis 1475
 – P. H., skovrider 384 803 1251
 – S., docent, dr. phil. 1413 1420 1426b
 Allesen-Holm, S. A., sekretær 440 1014a
 Alleshaug, E. F., overassistent 1063
 Alleslev, S., amtskolekonsulent 301b
 Allin, L. E., sekretær 483 1432
 – S., landsretssagfører 1686
 Alling, K., civilingeniør 1425
 – P., major 585c
 Allingbjerg, C. J., forständer 1475
 Allingham, V., bratschist 1492
 Allister, J. W. Mc, adjunkt 1423a
 Allum, E. C., revisor 1067
 Allaart, J. H., vid. assistent 1413 1499a
 Alen, B., maskinmester 858
 Almar, J. C. J. R., oberstløjtnant 290a 383b 542a
 – J. P., sognepræst 1345
 – K. P., adjunkt 1443
 Almdal, H., administrator 1432 1684
 Almind, K. O., landinspektør 1264b
 – L., kontorfuldmægtig 1028
 Almquist, G., konsul 527
 Alnor, K., vid. assistent 1479a
 Alofs, A. A. M., lektor 1409
 Als, E. E. J., kommunaldirektør 276a
 – F. J. S., skoleinspektør 1468
 – J. M. L., forbundssekretær 867 1045a
 – O., orlogskaptajn 592a
 Als-Nielsen, A. J., overlægge, dr. med. 253
 – J., lektor 1420 1422 1423
 Alsbirk, P. H., læge 1421b
 Alsdrøf, B., forvalter 1499
 Aisen, K., orlogskaptajn 280 383b
 Aisfelt, P. J., programsekretær 265
 – R., attaché 515
 Alshauge, E. P., provst 301a
 Alsig, K. E., postmester 1189
 – P. E., toldkontrollør 693
 Alsing, A. J. J., fyrskipfører 651
 – F. A., orlogskaptajn 592a
 – I. K. M., kontorchef 292
 Alsmæs-Andersen, C., vicepolitiinspektør 301a 719a
 Alsted, G. G., landinspektør 1264b 1495
 – I. M., translætør 1070
 – N. J., redaktør 303c 1769
 Alster, L., bibliotekar 1482 1683
 Alstrup, C., el- og vandværksbest. 925
 – H., adjunkt 1452
 – I., ekspeditionssekretær 427
 – I. A., civilingeniør 1424a
 – J., trafikkontrollør 1134
 – J. A., konsul 10
 – O., civilingeniør 1424a
 – R. G., major 556a
 – S. J., overrevisor 682
 – T. C., lektor 1452
 Alstrøm, A. M. T., overassistent 433
 – O., revisor 1067
 – P., amanuensis 1479a
 Alstrøm, Y., chefredaktør 509
 Also, J., translætør 1070 1479a
 Alsøe, O. E. F., ekspeditionssekretær 456 534 1092 1096a
 – O. H., fuldmægtig 478
 – P., politiassessor 720a
 Alsoer, P. E. H., major 613b
 Aiten, F. B., oberstløjtnant, kmjkr. 151 377a
 Alting, L., civilingeniør 1424
 Altvad, B., adjunkt 1449
 – T. E., lektor 1449
 Alvang, P., vognmester 1139
 Alves, M. V. B., vicekonsul 523
 Alving, S., lektor 1442
 Alø, E. R., kontorpakmester 290a
 Ambjørn, V., distriktsbestyrer 859
 Ambrosen, G., bankbestyrer 1526
 – J. P., laboratorieforständer 439 1743
 Ambrosius, P., revisor 1067
 – S., revisor 1067a

Ambus, F., skoleleder 1459
 Amdal, E., kontorfuldmægtig 1052
 - H., ekspeditionssekretær 1052
 Amdi, S., skoleinspektør 1454
 Amidsen, B. U. D., pakhusmester 1135
 - K. A., major 283 588
 Amdrup, A. S., kostkonsulent 1014
 - E., professor, overlæg, dr. med. 388e 1419a
 Amelung, H. C. G., redaktør 291a 810 1496
 - P. J. V., translætør 1071
 - U., overtrafikkontrollør 1123
 Amhøj, R. A., redningsleder 1095a
 Amled, B. E., oberstløjtnant 387b 610
 Ammentorp, I. M. K. F., ekspeditionssekretær 287 412 534
 - N. G. A., stadsingeniør 230
 Amnitzbøll, A., sognepræst 1372
 - E., adjunkt 1452
 - E. M., overassistent 356 449
 - H. P., amanuensis 1424
 - H. R., kontorchef 173 379
 - J. H., brandchef 198a 445
 - K., overassistent 1049b
 - N. O., amsarkitekt 1016
 - P., major 585c
 - S. E., amsrådssekretær 231
 Ammundsen, E., læge 280
 - E., medicinaldirektør, dr. med. 27 133e 367 437 439 949a 1014a 1017a 1027a 1028 1412 1479b 1743 1768
 - I. V., overbibliotekar 298 383c 1425
 - J., direktør 26 303b 534 1671
 - P., kontorchef 295
 - S., sognepræst 1327
 Amonsden, B., orlogskaptajn 592a
 Amoroso, B., lektor 1413
 Amsen, M. G., vid. assistent 1237
 Amsinck, H. C., revisor 453c
 - H. C. A. J. L., kaptajn 205a
 - H. F., adjunkt 1442
 - L., ekspeditionssekretær 454
 - O., skibsreder 192 1079 1656
 - P., bankbestyrer 1526
 Amsnes, O., overassistent 497
 Amstorp, G. E., kaptajn 582a
 Amstrup, A., sekretær 828
 - N., afdelingsleder 1413 1419b 1421a 1421b
 - R., overassistent 1027
 Amtoft, E., civilingeniør 1092
 Amtoft, E., havneingeniør 25a 58 1092
 - J., overtrafikassistent 1129
 - J. G., ekspeditionssekretær 681
 - P. S., retsassessor 303 500
 - S. K., ingeniør 1095
 Amtoft-Ravn, F., amsfuldmægtig 824
 Amtorp, A., inspektør 1046a
 - O., læge 1415
 Amtrup, M. N. M. P., oberst 133 373 539a
 Amundsen, J., direktør 1729
 - P. R., adjunkt 1452
 Anbo, P. E., korpsmester 947a
 Anbro, A., sekretær 681
 Anby, B. G., værkfører 614a
 Ancher, T., sekretær 682
 Ancker, O., skoleinspektør 1464
 - P. E., major 611a
 Andersen, A., adjunkt 1451
 - A., adjunkt 1452
 - A., bagermester 1016a
 - A., bankbestyrer 1526
 - A., bankbestyrer 1527
 - A., bilinspektør 727
 - A., fagleder 1482
 - A., fisker 1300
 - A., gårdejer 242a
 - A., gårdejer 1245
 - A., gårdejer 1248
 - A., husmand, kredsformand 1246
 - A., kapellan 1366
 - A., kasernefører 587
 - A., konservatorielærer 1488a
 - A., konsulent 1479b
 - A., kontrollør 1266
 - A., korpsmester 947a
 - A., kredsformand 1247
 - A., landinspektør 1264
 - A., lektor 1426e
 - A., lektor 1452
 - A., lokomotivfører 289
 - A., major 305c 629

Andersen, A., murerarbejdsmand 1016a
 - A., overassistent 453b
 - A., overingeniør 456a 728
 - A., overtelegrafkontrollør 1184
 - A., overtrafikassistent 1119
 - A., politiassistent 720a
 - A., postpakmesterformand 1669
 - A., præst 1036
 - A., præst 1394
 - A., revisor 1067
 - A., sekretær 1419
 - A., skoledirektør 1455
 - A., skoleinspektør 1458
 - A., skoleinspektør 1465
 - A., skolepsykolog 1458
 - A., sognefoged 290
 - A., sognepræst 1338
 - A., sparekassedirektør 287a 1545 1560
 - A., sparekasssekasserer 1547
 - A., stenhuggermester 1016
 - A., tegner 469
 - A., toldkontrollør 688
 - A., toldkontrollør 702
 - A. A., fisker 1299
 - A. A., kammertjener 42
 - A. A., major 557
 - A. A., toldkontrollør 704
 - A. A. G., skibssmed 300
 - A. B., adjunkt 1452
 - A. B., cand. agro 1495
 - A. B., fuldmægtig 1016
 - A. B., toldforvalter 303c
 - A. Bøgh, ambassadør 132 367 514
 - A. B. G. B., direktør 267a
 - A. C., direktør 231a
 - A. C., gårdejer, borgmester 58 733 1082
 - A. C., kriminalassistent 298
 - A. C., overassistent 436
 - A. C., skoleinspektør 1466
 - A. C., sognefoged 287a
 - A. C., tegner 1184
 - A. C., værkstedschef 194 376a
 - A. C. K., sognepræst 1385
 - A. C. P. M., ingeniørdocent 299 383d
 - A. C. R., gravør 253a
 - A. D., valgmenighedspræst 1363
 - A. E., bankdirektør 1527
 - A. E., civilingeniør 301a
 - A. E., førstebibliotekar 1425
 - A. E., gårdejer 58 197b 683 1049 1240 1500a 1522 1560 1632 1638 1745
 - A. E., kaptajn 631
 - A. E., overstyrmand 1111
 - A. E., politiassistent 258
 - A. E. O., rejsebureauforstander 1135
 - A. E. T., kapellan 1313
 - A. F., overkontorassistent 1211
 - A. F., politiassistent 298
 - A. F. (Lysén), værkfører 1136
 - A. F. E., bygningsinspektør 247a
 - A. G., lektor 1419b 1421a
 - A. H., dyrlæge 1278
 - A. H., maskinmester 1112
 - A. H., orlogskaptajn 241
 - A. H., orlogskaptajn 598
 - A. H., toldkontrollør 696
 - A. H., politiassistent 288
 - A. H., retsassessor 507
 - A. H., sognepræst 1364
 - A. H., værkfører 1138
 - A. Harrestrup, overlæg, dr. med. 287a 437 949 1014a 1049d 1742
 - A. J., kolonnechef 198c
 - A. J., kontorchef 302c 383e 454 1059
 - A. J., postkontrollør 1218
 - A. J., seminariedjunkt 1471
 - A. J., skoleinspektør 1459
 - A. J., sparekassedirektør 173 1456 1529 1546
 - A. K., afdelingsmeteorolog 644
 - A. K., fængselsforvalter 732
 - A. K. (Lindballe), maskinmester 228
 - A. K., postmester 236a
 - A. K., skibsfører 1109
 - A. K., skoleinspektør 1456
 - A. K., værkfører 1138
 - A. K. J., lektor 1452
 - A. K. K., hotelejer 262a
 - A. L., kancellist 453c
 - A. L. (Ladegaard), maskinmester 1112

Andersen, A. L., socialinspektør 234a
 - A. L. E., bankprokurist 1526
 - A. M., fuldmægtig 686
 - A. M., politiassistent 719
 - A. M., skoleinspektør 1468
 - A. M., violinist, direktør 243
 - A. M. B., dommerfuldmægtig 506
 - A. M. C., kaptajn 249a
 - A. M. F., politiinspektør 723a
 - A. M. V. P., borgmester 69
 - A. N., adjunkt 1448
 - A. N., bankprokurist 1530
 - A. O., mejeribestyrer 205a
 - A. O., sognefoged 292
 - A. O. E. R., bygningsdirektør 298
 - A. P., toldkontrollør 689
 - A. P., skibstømrer 283
 - A. R., kommunalbestyrelsesmedlem 1028
 - A. R., konsulent 733
 - A. R., kontorfuldmægtig 1089
 - A. R., kordega 1400
 - A. R. H., oberst 134a 373 539
 - A. R. L., prof., dr. tech. 388c 1422 1424a
 - A. S., docent 1420 1426b
 - A. S., major 613a
 - A. S., postkontrollør 1192
 - A. S., telegrafkontrollør 469
 - A. S. S., resid. kapellan 1316
 - A. T., operasanger 301a 1490
 - A. V., kaptajn 268
 - A. V., kaptajn 582b
 - A. V., politikommissær 294
 - A. V., redaktør 733 1665
 - A. V. K., telegrafmester 1484
 - A. V. L., forarbejder 289
 - A. W., museumsinspektør 1510
 - A. W., fuldmægtig 687a
 - A. W., underdirektør 1526
 - A. Ø., seminariedjunkt 1470
 - B., adjunkt 1449
 - B., adjunkt 1450
 - B., adjunkt 1452
 - B., adjunkt 1452
 - B., afdelingsleder 1410 1417
 - B., bankprokurist 1528
 - B., byretsdommer 304c 383f 496
 - B., civilingeniør 1667
 - B., frøken 25
 - B., fuldmægtig 483
 - B., fuldmægtig 1528
 - B., kancellist 481
 - B., kaptajn 568
 - B., kontorchef 301a 383d 426 1668
 - B., kontorchef 388c 444 1014a
 - B., kontorchef 1557
 - B., kontorchef 1600
 - B., lektor 1444
 - B., major 556b
 - B., orlogskaptajn 630a
 - B., overassistent 428
 - B., overtrafikassistent 1123
 - B., regnskabschef 1523
 - B., retsassessor 500
 - B., sekretær 434
 - B., skatteinspektør 915
 - B., vicetoldinspektør 692
 - B. A., adjunkt 1451
 - B. A., inspektør 1046a
 - B. A., maskinmester 1112
 - B. B., laboratoriefuldmægtig 950
 - B. B., vid. assistent 1042
 - B. B., underdirektør 1529
 - B. C., toldkontrollør 697
 - B. F., overlæg 1420
 - B. H., adjunkt 1421b
 - B. H., overkontorassistent 1182
 - B. H., overtrafikassistent 459
 - B. J., overtrafikassistent 1135
 - B. J. E., afdelingschef 196b 370 453 470 1049d 1500
 - B. K., amanuensis 1423a
 - B. K., amanuensis 1479a
 - B. K., revisor 1067a
 - B. K., værkfører 1015
 - B. L., dommerfuldmægtig 500
 - B. L., fagleder 1425
 - B. L., kaptajn 612
 - B. L. F., lærerinde 1038
 - B. M., afdelingschef 196d 370 468 472 1046b 1096
 - B. M., translætør 1070

- Andersen, B. M. B., translætør 1075
 - B. N., lektor 1407 1413 1415 1420 1421b
 - B. N., professor, overlægge, dr. med. 193a 380a
 - B. P., lektor 1452
 - B. P., overtrafikassistent 460
 - B. P., revisor 1067
 - B. R., lektor 1421b
 - B. R., professor 388f 1421c
 - B. R., solopaukist 296
 - B. R., translætør 1071
 - B. R. B., maskinmester 1112
 - B. S., adjunkt 1452
 - B. S., ekspeditionssekretær 1025
 - B. S., erhvervsvejleder 1047
 - B. T., afdelingsingeniør 1618
 - B. T., amtsfuldmægtig 825
 - B. T., ingeniørassistent 459
 - B. V., kaptajn 613
 - B. V., overpostassistent 1207
 - B. V., overtelegrafkontrollør 1184
 - B. W., major 613a
 - B. W., overassistent 1049c
 - C., adjunkt 1452
 - C., adjunkt 1452
 - C., amanuensis 1420
 - C., bankbestyrer 1528
 - C., bilinspektør 727
 - C., civilingeniør 443
 - C., direktør 207a
 - C., direktør, civilingeniør 198 484b 1653a
 - C., ekspeditionssekretær 456a
 - C., kaptajn 582b
 - C., landinspektør 1264c
 - C., postmester 1186
 - C., postmester 1210
 - C., revisor 1067
 - C., sekretær 1642
 - C., skatteinspektør 871
 - C., skatterådsformand 683a
 - C., sognefoged 303a
 - C., stiftsgartner 1791
 - C., translætør 1072
 - C., undervisningsassistent 1479a
 - C., vandværksbestyrer 1016a
 - C. A. B., politiassistent 719
 - C. B., bankdirektør 198c 1528 1562 1659
 - C. B., kaptajnløjtnant 593a
 - C. B., koncertmester 190
 - C. B., overassistent 1049a
 - C. B., sekretær 1046b
 - C. C., rektor 196b 380b
 - C. D., sekretær 1054
 - C. D., telegrafkontrollør 1199
 - C. E., afdelingsformand 1243
 - C. E., bibliotekar 1425
 - C. E., direktør 1646
 - C. E., overtrafikkontrollør 1118
 - C. E., retsassessor 507
 - C. F. Gerner, kommunaldirektør 133
 - C. G., kriminalassistent 718a
 - C. G., stationsmester 1123
 - C. H. K., adjunkt 1445
 - C. H. V., vicepolitiinspektør, dr. phil. 294 718a
 - C. J., adjunkt 1452
 - C. J., klædeskærer 282
 - C. J., professor 388e 1419b 1421a
 - C. J., trafikkontrollør 463
 - C. L., adjunkt 1452
 - C. M., skibsreder 1065a
 - C. M. R., underdirektør 276a
 - C. P., maskinmester 1298
 - C. P., overdyrlægge 1271
 - C. R., bankbestyrer 1528
 - C. R., søminemester 202a
 - C. R. la Cour, hospitalsinspektør 211a
 - C. S., ekspeditionschef 1543
 - C. S., sekretær 445
 - C. T. D., overmekaniker 1185
 - C. U., seminarieadjunkt 1413
 - C. V., direktør, generalkonsul 133 373 527
 - D., arkivar 1480
 - D., matrikeltekniker 1263
 - D. V., underdirektør 1528
 - D. Y., adjunkt 1452
 - E., adjunkt 1442
 - E., afdelingsleder 434
 - E., afdelingsleder 1407 1415
 - E., afdelingsleder 1419a 1421
 - E., ambassaderåd 293 375a 524
 - E., amtskolepsykolog 1465
 - E., bankbestyrer 1527
 - E., bankbestyrer 1529
 - E., borgmester 248
 - E., civilingeniør 1425
 - E., direktør 1664
 - E., dyrlægge, dr. med. vet. 1426d
 - E., ekspeditionssekretær 454
 - E., ekspeditionssekretær 481
 - E., forstander 57 1049 1049d
 - E., frue 1859
 - E., fængselsforvalter 732a
 - E., fængselsinspektør 388d 732a
 - E., førstebibliotekar 1482
 - E., hovedbogholder 256a 1489
 - E., ingeniør 456a
 - E., inspektør 1046a
 - E., konsul 22
 - E., konsul 24
 - E., konsulent 1261a
 - E., købmand 1016a 1618
 - E., landsretspræsident 106d 365 491 731 732a 1770
 - E., lektor, dr. med. 1408a
 - E., lektor 1426a
 - E., lektor 1420
 - E., lektor 1487a
 - E., major 580b
 - E., major 58 588
 - E., major 585c
 - E., major 629
 - E., maler 1487
 - E., maskinmester 1112
 - E., murermester 1016a
 - E., musiker 301c
 - E., overmekaniker 1185
 - E., overstyrmand 1111
 - E., overtopograf 642
 - E., redaktør 1054
 - E., retsassessor 506
 - E., sekretær 1025
 - E., sekretær 1046b
 - E., sektionschef 947
 - E., skibsmægler 1079
 - E., skoleinspektør 1035
 - E., skoleinspektør 1037
 - E., skoleinspektør 1454
 - E., skoleinspektør 1461
 - E., socialinspektør 1031 1730
 - E., sognefoged 1244
 - E., sognepræst 1371
 - E., sognerådsformand 1016a
 - E., stationsforstander 1134
 - E., stationsmester 1114
 - E., topograf 642
 - E., topograf 642
 - E. A., direktør 1622
 - E. A., forstander 1038
 - E. A., kontorfuldmægtig 491
 - E. A., professor, direktør, dr. phil. 132a 373 642 1052 1410 1479b 1500 1500a 1674 1675
 - E. A., værkemester 1185
 - E. A. B., tegner 1184
 - E. A. L., flyveleder 1095
 - E. A. S., professor, dr. phil. 385a 1410 1419b 1421a
 - E. B., bankprokurist 1530
 - E. B., civilingeniør 1422 1424a
 - E. B., generalkonsul 376a 520
 - E. B., journalist 509
 - E. B., kaptajn 613c
 - E. B., overpostassistent 1169
 - E. B., professor 388f 1420 1426b
 - E. B., sekretær 426
 - E. B., sognepræst 1366
 - E. B., stadsingeniør 895
 - E. C., værkemester 614
 - E. D. J., museumsinspektør 248
 - E. E., administrator 1475
 - E. E., lotterisinspektør 1627
 - E. E., orlogskaptajn 301c
 - E. E., overværkemester 301b
 - E. E., skoleinspektør 1459
 - E. F. E., materieforvalter 289a
 - E. G., overpostassistent 468
 - E. G., tingbogsrevisor 501
 - E. H., afdelingsleder 1269
 - E. H., dyrlægge 1291
 - E. H., ekspeditionssekretær 448
 - E. H., lektor 1446
 - E. H., maskinmester 211a
 - E. H., maskinmester 1499
 - E. H., oberstløjtnant 189a 380
 - E. H., overassistent 1028
 - E. H., postmester 1212
 - E. H., rektor 301a 383d 1413 1475
 - E. H., vicekonsul 299 527
 - E. I., overpostassistent 1199
 - E. I., translætør 1076
 - E. I. L., maskinmester 639
 - E. J., sognepræst 1333
 - E. J. F., kapelmusikus 1499
 - E. K., afdelingsleder, dr. phil. 1421b
 - E. K., konsulent 1529
 - E. K., overpostassistent 1212
 - E. K., postmester 303a 1198
 - E. K., sekretær 1047
 - E. K., sikringsingeniør 1099
 - E. K., sundhedsplejerske 1497
 - E. K., toldkontrollør 696
 - E. L., akademiingeniør 1425
 - E. L., revisor 1067
 - E. M., bogholder 497
 - E. M., direktør 1053
 - E. M., gruppeleder 479a
 - E. M., kommandørkaptajn 196d 380b 597
 - E. M., lektor 1425
 - E. M., nævnsmedlem 1476
 - E. M., oberstløjtnant 303 383e 542a
 - E. M., skibsmægler 1077
 - E. M. H., lærer 1036
 - E. M. H., revisor 1067
 - E. M. V., førstebibliotekar 1482
 - E. N., godsinspektør 1118
 - E. N., hovedbogholder 421
 - E. N., kontorchef 1618
 - E. N., landinspektør 1264a
 - E. N., prof., dr. jur. 384 1407 1579 1763
 - E. O., overassistent 451
 - E. O., seminarieadjunkt 1470
 - E. P., kontorfuldmægtig 499
 - E. S., adjunkt 1450
 - E. S., bankbestyrer 1527
 - E. S., lærer 1472
 - E. S., professor, dr. phil. 1418a 1479b 1674
 - E. S., seminarieadjunkt 1470
 - E. S. A., telegrafinspektør 1183
 - E. T., klitplanter 1254a
 - E. Ulrik, departementschef 368 1049d
 - E. V., direktør 305a
 - E. V., ekspeditionssekretær 426
 - E. Villemoes, frue 247a
 - E. V., værkemester 660
 - E. V., værkemester 660
 - E. V. J., kaptajn 582b
 - E. W., bankprokurist 1530
 - E. W., overlægge 437
 - F., attaché 518
 - F., balletdanser 1490
 - F., direktør 1679
 - F., ekspeditionssekretær 652
 - F., kaptajnløjtnant 598
 - F., lejrefech 947b
 - F., lektor 1426d
 - F., lektor 1469
 - F., major 556b
 - F., rektor, dr. techn. 198a 380c 1410 1441
 - F., sekretær 69
 - F., sognepræst 1317
 - F. A., afdelingsleder 1410 1416
 - F. B., revisor 1067
 - F. C. P., landinspektør 1264c
 - F. H., translætør 1073
 - F. J., lektor 1449
 - F. J., overpostassistent 468
 - F. L., bankbestyrer 1527
 - F. L., bankprokurist 1526
 - F. L. C., havnemester 1092
 - F. M., forstander 1270 1287
 - F. O. H. B., kaptajnløjtnant 593a
 - F. P., sekretær 433
 - F. S., afdelingsleder, dr. phil. 1269
 - F. S., oberstløjtnant 197e 380c 630a
 - G., adjunkt 1452
 - G., adjunkt 1452
 - G., adjunkt 1452
 - G., bankprokurist 1530
 - G., direktør 196c 1094
 - G., forretningsfører 1063 1064 1065a
 - G., forstander 1041
 - G., hovmester 495

Andersen, G., inspektør 1046a
 - G., kontrolrør 1266
 - G., lærerinde 1035
 - G., major 556
 - G., overassistent 483
 - G., overassistent 639
 - G., overassistent 1271
 - G., overtelegrafassistent 1179
 - G., postkontrolrør 467
 - G., redaktør 1665
 - G., revisor 1025
 - G., sektionsleder 479a
 - G., skibsreder 1600 1619 1656
 - G., viceskoleledere 1464
 - G., værkfører 614
 - G. A., maler 1484 1487 1506
 - G. B., lærerinde 1038
 - G. E., ekspeditionssekretær 488
 - G. E., major 611
 - G. F., adjunkt 1452a
 - G. G., afdelingsing. 194 638a
 - G. G., overassistent 639
 - G. H., overpostkontrolrør 1165
 - G. H., sekretær 1025
 - G. K., telegrafmester 1499a
 - G. L., kontorchef 1559
 - G. N., kaptajnløjtnant 630a
 - G. P. R., major 630a
 - G. R., overkontorassistent 703
 - G. R., sikringsingeniør 1099
 - G. S., bratichist 1492
 - G. S., politiassistent 722
 - G. V. T., revisor 1067
 - G. Ø., psykolog 712a
 - H., afdelingsleder, dr. med. 1415
 - H., amtslandinspektør 1263
 - H., bankdirektør 1529
 - H., bankprokurist 1530
 - H., civilingeniør 1425
 - H., direktør 57
 - H., direktør 1558
 - H., ekspeditionssekretær 682
 - H., ekspeditionssekretær 949
 - H., gårdejer 154
 - H., gårdejer 1016
 - H., generalmajor 106 365 1775
 - H., ingeniør 1184
 - H., landmand 1246
 - H., lektor, dr. phil. 1409
 - H., overassistent 1095
 - H., overmekaniker 1184
 - H., postinspektør 1162
 - H., rektor 1413
 - H., revisor 1067
 - H., revisor 686 1067a
 - H., skibsbygmester 1016a
 - H., skibsfører 287
 - H., skibssinspektør 1061
 - H., sognefoged 284
 - H., sognefoged 294
 - H., telegrafkontrolrør 1184
 - H., værkfører 614
 - H., værkfører 1136
 - H. A., afdelingsleder 1413 1473 1474
 - H. A., vid. assistent 1675
 - H. A., lektor 1436
 - H. A., organist, professor 197a 380b 1488
 - H. A., revisor 1067
 - H. A. E., ekspeditionssekretær 437
 - H. A. G., skuespiller 283a 1490
 - H. A. S., revisor 1067a
 - H. B., lektor 1452
 - H. B., overbygningsskuddør 639
 - H. B., skoleinspektør 1461
 - H. B., værkfører 614a
 - H. C., direktør 167
 - H. C., distriktstoldchef 388d 702
 - H. C., fuldmægtig 712
 - H. C., inspektør 417
 - H. C., kontorchef 1557
 - H. C., major 306a
 - H. C., opsynsmand 290a
 - H. C., orlogskaptajn 275a
 - H. C., overstyrmand 1111
 - H. C., politikommissær 718a
 - H. C., professor, dr. med. 197a 380b 1419a
 - H. C., togfører 232a
 - H. C., translator 1070
 - H. C. D., overflyveleder 1095
 - H. D., værkfører 947b
 - H. E., akademiingeniør 1423 1432

Andersen, H. E., amanuensis 1426c
 - H. E., amtsborgmester 285a 1016 1016a
 1244
 - H. E., havnedirektør 288a 383e 1062 1094
 - H. E., lokomotivmester 1139
 - H. E., overassistent 428
 - H. E., skoleinspektør 1038
 - H. E. E., arbejdsmand 298
 - H. E. S., afdelingsingeniør 303a 638
 - H. F., direktør 1622
 - H. F., værkfører 289a
 - H. G., prokurist 1526
 - H. H., amanuensis 1419b 1421a
 - H. H., museumsinspektør 1512
 - H. H., postkontrolrør 1166
 - H. H., overtrafikassistent 1115
 - H. H. G., distriktstoldchef 338d 693
 - H. J., bilinspektør 727
 - H. J., professor, overlæge, dr. med. 1408
 1430
 - H. J., overtrafikassistent 1126
 - H. J., skoleinspektør 1461
 - H. J. le Fèvre, lokomotivfører 236
 - H. J. S., overlæge 635
 - H. K., civilingeniør 1425
 - H. K., flyveleder 1095
 - H. K., skoleinspektør 1453
 - H. K. S. F., sognepræst 1324
 - H. L., depotformand 277a
 - H. L., sognepræst 1388
 - H. M., inspektør 304b
 - H. M., sekretær 1479b
 - H. M., værkfører 1138
 - H. M. H., sognepræst 1357
 - H. M. K., dyrlæge 1421
 - H. N., provst 1360
 - H. N., skoleinspektør 1466
 - H. N., styrmand 1111
 - H. O., direktør 1598
 - H. O., hushovmester 47
 - H. O., kaldskapellan 1365
 - H. O., sognepræst 1349
 - H. O. W., lektor 1438
 - H. P., konsulent 1617
 - H. P., postkontrolrør 1205
 - H. P., postmester 1201
 - H. P., telegrafkontrolrør 1199
 - H. P. B., politikommissær 719
 - H. R., fuldmægtig 831
 - H. S., overtrafikassistent 1118
 - H. S., politiassistent 272
 - H. S., skoleinspektør 1454
 - H. T., sognepræst 1355
 - H. V., afdelingsleder 1473 1474
 - H. V., gårdejer 133b
 - H. V., overassistent 1505
 - H. V., postforvalter 1213
 - H. V., postkontrolrør 1162
 - H. V., orlogskaptajn 597
 - H. V. J., bilinspektør 726
 - H. W., adjunkt 58 1452
 - H. W., revisor 1067a
 - H. Ø., sekretær 422
 - I., balletdanser 1490
 - I., kancellist 453e
 - I., lektor 1452
 - I., læge, dr. med 1419a 1421
 - I., overtrafikassistent 1123
 - I., politifuldmægtig 719b
 - I., professor, overlæge, dr. med. 303 1412
 - I. B., lektor 1452a
 - I. G., bankbestyrer 1529
 - I. H., ingeniør 614
 - I. H., præst 1395
 - I. H., revisor 1067a
 - I. Juul, rådsformand 247a 1083 1479
 - I. J. T., lektor 1442
 - I. L., adjunkt 1443
 - I. L., direktør 1600
 - I. L., sognepræst 1316
 - I. M., overkontorassistent 467
 - I. M., sognepræst 1318
 - I. O., bankdirektør 1526
 - I. P., postkontrolrør 1201
 - I. S., sekretær 455
 - I. V., fyrkontrolrør 650
 - I. W., statsadvokat 718
 - J., adjunkt 1418
 - J., adjunkt 1445
 - J., adjunkt 1450
 - J., adjunkt 1452
 - J., adjunkt 1452

Andersen, J., afdelingsingeniør 296 463
 - J., amanuensis 1419b 1421a
 - J., attaché 523
 - J., bankbestyrer 1527
 - J., bankbestyrer 1530
 - J., bankfuldmægtig 1529
 - J., bankprokurist 1530
 - J., bankprokurist 1530
 - J., bibliotekar 1482
 - J., censor 1412
 - J., direktør 299a
 - J., fuldmægtig 946
 - J., fuldmægtig 1261
 - J., gårdejer 213a
 - J., gårdejer 1545
 - J., husmand 683b
 - J., husmand 1236 1267 1632 1633
 - J., res. kapellan 1338
 - J., konsul 512
 - J., landinspektør 1264b
 - J., major 611a
 - J., overtrafikassistent 459
 - J., overtrafikkontrolrør 463
 - J., prokurist 1528
 - J., redaktør 1664
 - J., revisor 1067
 - J., revisor 1067a
 - J., seminarieadjunkt 1470
 - J., skoleinspektør 835
 - J., skoleinspektør 1459
 - J., skyldrædsformand 69
 - J., stiftskonsulent 1497
 - J., stiftskasserer 1392 1479a
 - J., toldkontrolrør 430
 - J., underdirektør 1577
 - J., viceborgmester 1016
 - J., viceskoleinspektør 301a
 - J. A., amanuensis 1421a
 - J. A., lektor 1446
 - J. A., overkontorassistent 1199
 - J. A., skoleinspektør 1468
 - J. A., trafikkontrolrør 1127
 - J. A. A., afdelingschef 125 370
 - J. A. D., toldpatruljemester 702
 - J. A. R., toldinspektør 302b
 - J. B., amanuensis 1423
 - J. B., dyrlæge 1426c
 - J. B., landinspektør 1264
 - J. B., kontorchef 1557
 - J. B., lektor 1426d
 - J. B., major 585b
 - J. B., major 585c
 - J. B., trafikkontrolrør 1120
 - J. C., lektor 1452
 - J. C., overpostassistent 1196
 - J. C. G., postkontrolrør 1189
 - J. C. T., konsulatesekretær 523
 - J. E., gårdejer 1244
 - J. E., kaptajn 568
 - J. E., kontrolrør 1266
 - J. E., overmekaniker 1184
 - J. E., postvagtmester 289
 - J. E., skoleinspektør 1466
 - J. E., stationsmester 1121
 - J. E., stationsforstander 1126
 - J. E., trafikkontrolrør 1134
 - J. E. B., fuldmægtig 687
 - J. E. H., politiassistent 719
 - J. E. S., gårdejer 255a
 - J. F., rektor, dr. phil. 383d
 - J. F., søløjtnant 283
 - J. Gredsted, forstander 193a 380a
 - J. G., kapellan 1316
 - J. G. J., stationsforstander 248
 - J. H., arkivar 1480
 - J. H., bankdirektør 1529
 - J. H., fuldmægtig 1528
 - J. H., kontorfuldmægtig 660
 - J. H., overrevisor 428
 - J. H., postmester 1207
 - J. H., sektionschef 438 947
 - J. H., sognepræst 1311
 - J. J., lektor 1452a
 - J. J., trafikkontrolrør 1131
 - J. J., sognepræst 1380
 - J. J., trafikinspektør 1108
 - J. K., overarkitekt 303b 470
 - J. L., bankprokurist 1529
 - J. L., inspektionsmaskinmester 1499a
 - J. L., sognefoged 301a
 - J. M., cand. mag. 1259
 - J. M., civilingeniør 1417

Andersen, J. M., lektor 1415
 – J. M. S., kontorchef 384 1071
 – J. N., bankprokurist 1528
 – J. O., vid. assistent 1236
 – J. O., bankprokurist 1528
 – J. O. M., direktør 1622
 – J. P., major 613a
 – J. P., politiassistent 277
 – J. P., ungdomsskoleinspektør 1465
 – J. P. E., politiassistent 725a
 – J. P. H. P., orlogskaptajn 597
 – J. P. J., valgmenighedspræst 1366
 – J. P. R., fuldmægtig 946
 – J. R., afdelingsleder 1413
 – J. R., kontorchef 1404
 – J. S., chefkonsulent 1045a
 – J. S., dommerfuldmægtig 501
 – J. S., fuldmægtig 485
 – J. S., kontorchef 682
 – J. S., landinspektør 479a
 – J. Smedegaard, landsretssagf. 19 1a
 – J. S., sekretær 1474b
 – J. T., afdelingsleder 1029
 – J. T., bankdirektør 305 1527
 – J. T. M., postvægtmester 275
 – J. U., lektor 1419b 1421a
 – J. U., orlogskaptajn 592a
 – J. V., førstebibliotekar 1482
 – J. V., overlæge, dr. med. 249a
 – J. V. M., major 580
 – K., adjunkt 1452
 – K., adjunkt 1452
 – K., amanuensis 1410 1417 1420
 – K., vid. assistent 1426d
 – K., bankbestyrer 1527
 – K., bankbestyrer 1528
 – K., bankprokurist 1530
 – K., civilingeniør 1424
 – K., direktør 1413 1499a
 – K., fiskeskipper 1023
 – K., fyrmester 650
 – K., kapellan 1317
 – K., konsulent 1637
 – K., res. kapellan 1317
 – K., konsulent 452
 – K., kreditforeningsdirektør 197e 1558
 – K., lektor 1419b 1421a
 – K., orlogskaptajn 597
 – K., overassistent 1027
 – K., overlæge 1623
 – K., overpostassistent 468
 – K., postkontrollør 1167
 – K., revisor 949 1666
 – K., revisor 1067a
 – K., revisor 1067a
 – K., sekretær 455
 – K. seminariedjunkt 1470
 – K., seminariedjunkt 1471
 – K., skatteinspektør 1629
 – K., skoleinspektør 1460
 – K., skoleinspektør 1460
 – K., skoleinspektør 1468
 – K., sognefoged 1545
 – K., sognerådmedlem 1016
 – K., sparekassebestyrer 1543
 – K., translator 1070
 – K., værkfører 277a
 – K. A., adjunkt 1450
 – K. A., civilingeniør 1087
 – K. A., civilingeniør 1425
 – K. A., fuldmægtig 1054
 – K. A., overtrafikassistent 1116
 – K. A., postkontrollør 1166
 – K. A., rektor 387b
 – K. A., revisor 1067a
 – K. A. C., ekspeditionssekretær 686
 – K. A. H., kaptajn 294a
 – K. A. J., overpostassistent 1169
 – K. B., adjunkt 1452
 – K. B., civilingeniør 456a
 – K. B., konsulent 1459
 – K. B., kontorchef 28a 1046b
 – K. B., overassistent 1027
 – K. B., revisor 1067a
 – K. B., udenrigsminister 25 75 412
 – K. B., vicetoldinspektør 694
 – K. B. L., skoleinspektør 1468
 – K. C., adjunkt 1452
 – K. C., overstyrmænd 1111
 – K. C. K., skoleinspektør 1466
 – K. D., kaptajn 418 612
 – K. D., konsulent 1047

Andersen, K. D., skibsmægler 1079
 – K. E., adjunkt 1452
 – K. E., bedriftsværnsleder 1429
 – K. E., civilingeniør 456a
 – K. E., flyveleder 1095
 – K. E., landinspektør 1264c
 – K. E., major 556d
 – K. E., revisor 1028
 – K. E., sognepræst 1359
 – K. E., stationsforstander 1116
 – K. E., trafikkontrollør 1113
 – K. E. H., toldkontrollør 704
 – K. E. P., overlæge 305b
 – K. E. S., handelschef 1499a
 – K. F., postkontrollør 1201
 – K. F., skovtaksator 1250
 – K. F., toldpatruljemester 693
 – K. F. V., sektionschef 438 947
 – K. F. W., overtrafikassistent 460
 – K. G., ekspeditionssekretær 1049c
 – K. G., inspektør 221
 – K. G., skoleinspektør 1456
 – K. G. L., politikommissær 720a
 – K. H., bankprokurist 1526
 – K. H., kaptajn 613a
 – K. H., postmester 1196
 – K. J., overassistent 600
 – K. J., orlogskaptajn 597
 – K. J., overpostassistent 1169
 – K. K. S., ingeniør 1184
 – K. L., gårdejer 210
 – K. L., kontorfuldmægtig 489
 – K. L., revisor 1067a
 – K. L., toldkontrollør 702
 – K. L., viceforstanderinde 1431b
 – K. M., amanuensis 1424
 – K. M., lektor 1451
 – K. M., lærerinde 1036
 – K. M., major 585b
 – K. M., overkontorassistent 1169
 – K. M., overmaterikelkontrollør 479a
 – K. N., direktør 1158
 – K. N., sporvejdsdirektør 293
 – K. O., direktør 28 134a 373 644 1500a
 – K. O., lektor 1447
 – K. O., skoleinspektør 1455
 – K. O. J., politiassistent 272
 – K. P., afdelingsleder 1298
 – K. P. S., overtelegrafassistent 1184
 – K. R., adjunkt 1451
 – K. R., dommer 388c 502 1241 1249
 – K. R., ekspeditionssekretær 682a
 – K. R., maskinmester 1112
 – K. R., overpostkontrollør 1165
 – K. R., sekretær 485
 – K. R., viceamtsskatteinspektør 687
 – K. R. W., stationsmester 1120
 – K. S., amanuensis 1420
 – K. S., amanuensis 1421c
 – K. S., civilingeniør 456a
 – K. S., lektor 1072
 – K. S., overpostassistent 1213
 – K. S., oversygeplejerske 1431b
 – K. S., postmester 1205
 – K. S., stationsmester 875
 – K. T., civilingeniør 1425
 – K. T., konsul 514
 – K. T., revisor 1067
 – K. T., sognepræst 1364
 – K. T., tingbogsregistrator 508
 – K. V., driftsbestyrer 1163
 – K. V., fuldmægtig 1028a
 – K. V., justitssekretær 289a
 – K. V., programsekretær 56
 – K. W., cand. act. 1412
 – K. W., kontorchef 1618
 – L., adjunkt 1452
 – L., civilingeniør 1424a
 – L., distriktsingeniør 1499a
 – L., ekspeditionssekretær 444
 – L., fagleder 1425
 – L., inspektør 1041
 – L., lektor 1450
 – L., læge 1420
 – L., overtrafikassistent 459
 – L., politiassistent 294 723a
 – L., sekretær 1403
 – L., tandlæge 1428a
 – L. A., adjunkt 1450
 – L. A., major 585b
 – L. B., adjunkt 1452
 – L. B., fængselsoverassistent 732a

Andersen, L. B., major 613
 – L. B., overpostassistent 1190
 – L. C., værkfører 1136
 – L. E., adjunkt 1448
 – L. E., læge 1415
 – L. E., telegrafkontrollør 1184
 – L. E., politifuldmægtig 801a
 – L. F., bankprokurist 1527
 – L. G., politiassistent 251
 – L. H., fuldmægtig 217a
 – L. J., kaptajnlejtant 598
 – L. J., statsgeolog 1095a 1410 1417
 – L. K., adjunkt 1452
 – L. K., adjunkt 1452
 – L. K., fyrskibsfører 651
 – L. K., overassistent 660
 – L. K., overtrafikkontrollør 464
 – L. K. V., assistent 660
 – L. L., overassistent 417
 – L. L. O., politifuldmægtig 720a
 – L. M., afdelingsingeniør 256a
 – L. P., adjunkt 1416a
 – L. P., skoleinspektør 1465
 – L. R., lektor 1445
 – L. R., overpostassistent 1169
 – L. S., lektor 1422 1424
 – L. S., vicetoldinspektør 696
 – L. T., landinspektør 1264c
 – L. V., skoleinspektør 1461
 – M., bankdirektør 1529
 – M., flyveleder 1095
 – M., fuldmægtig 428
 – M., gårdejer 282a 1545
 – M., kordegn 1400
 – M., kredsformand 1247
 – M., landboelsmand 1092
 – M., landinspektør 1263
 – M., lærerinde 1470
 – M., major 305b 421 580
 – M., maler 1484
 – M., oversygeplejerske 1431
 – M., programchef 1493
 – M., sekretær 449
 – M., skoleinspektør 1455
 – M., sognefoged 300a
 – M., viceborgmester 1546
 – M., vicekonsul 19
 – M. A., kontorfuldmægtig 1089
 – M. B., trafikkontrollør 1134
 – M. C., inspektør 1046a
 – M. D., sognepræst 1318
 – M. E., overassistent 1071
 – M. E., værkfører 660
 – M. J., forstander 1029
 – M. J., landinspektør 1264b
 – M. J., major 629
 – M. K., afdelingspsygeplejerske 635
 – M. K., overingeniør 236
 – M. L., civilingeniør 1418
 – M. L., orlogskaptajn 597
 – M. L., sognepræst 1318
 – M. M., armtfuldmægtig 825 1495
 – M. O., bankdirektør 1529
 – M. O., overkontorassistent 690
 – M. R., stadsskoleinspektør 1464
 – M. V., gymnastiklærer 206
 – N., adjunkt 1441
 – N., bankprokurist 1530
 – N., frue 27a
 – N., gårdejer 1244
 – N., lektor 1410 1413 1418a
 – N., lodsformand 252
 – N., overpostbud 58
 – N., skuespiller 1494
 – N., stationsforstander 1124
 – N. A., postmester 1199
 – N. A., pressesekretær 56 68
 – N. A., vognmester 1141
 – N. A. R., oberstlejtant 195b 380a 542a
 – N. B., kordegn 1400
 – N. C., sognepræst 1338
 – N. C. A., døvstumpræst 1388
 – N. C. B., flyveleder 1095
 – N. C. C., major 613
 – N. C. la Cour, højesteretssagfører 375a 1597
 – N. D., direktør 295a
 – N. E., direktør 197e 1412 1576 1578 1596 1598 1599 1600a 1661
 – N. E., forretningsfører 228
 – N. E., kommandørkaptajn 306b 383f 591
 – N. E. B., revisor 453e

Andersen, N. F., lektor 1446
 – N. F., stationsforstander 196d
 – N. G. R., trafikkontrollør 1123
 – N. G. S., major 580a
 – N. H., kontorchef 797
 – N. H., landsretssagfører 1800
 – N. H., major 585b
 – N. H., sognefoged 306
 – N. H. D., postforvalter 1213
 – N. J., havnefoged 1094
 – N. J., translætør 1070
 – N. J. H., ekspeditionssekretær 686
 – N. J. O., overtoldinspektør 132 373
 – N. K., professor, dr. theol. 292 383c 1393a
 1406 1415 1432 1676 1682
 – N. L., akademiingeniør 1425
 – N. L., ekspeditionssekretær 428
 – N. M., gårdejer 304b
 – N. O., orlogskaptajn 597
 – N. O., sekretær 448 1045
 – N. O., vicekonsul 20
 – N. O., vinhandler 1623
 – N. O. B. R., premierløjtnant 418
 – N. P. A. S., major 613b
 – N. P. G., revisor 1067a
 – N. P. H. L., kaptajn 581a
 – N. T., civilingeniør 1046
 – O., bibliotekar 447
 – O., direktør 1622
 – O., forlagsboghandler 213a
 – O., kaptajn løjtnant 598
 – O., skoleinspektør 1465
 – O., stud. scient. 1421b
 – O., underdirektør 1049a
 – O. A., postmester 1196
 – O. B., ekspeditionssekretær 444
 – O. B., lektor 1419a 1421
 – O. B., lektor 1452
 – O. C., matrikelkontrollør 479a
 – O. C., politiassistent 272
 – O. E., bankprokurist 1528
 – O. E., grosserer 1644
 – O. E., ingeniør 1870
 – O. E., overassistent 639
 – O. G., ingeniør 1089
 – O. G. F., direktør 272
 – O. H., aktuar 1601
 – O. H., bogholder 485
 – O. H., konsul 16
 – O. H., stationsmester 861
 – O. J., flyveleder 1095
 – O. K., civilingeniør 1423
 – O. K., postmester 197e
 – O. K., trafikkontrollør 460
 – O. K., værkemester 1136
 – O. L., kaptajn 612
 – O. M., bankprokurist 1529
 – O. O., revisor 1067
 – O. P., adjunkt 1452
 – O. P., overfyrbøder 285
 – O. P., sognepræst 304
 – O. R., bygningskonduktør 638a
 – O. R., landsinspektør 1264c
 – O. R., lektor 1452
 – O. R., overtrafikassistent 1119
 – O. S., apoteker 298a
 – O. S., landsretssagfører 1559
 – O. S., overlæge, dr. med. 388a
 – O. S., politikommissær 723a
 – O. S., sekretær 433 1407 1432
 – O. S., sekretær 448
 – O. S., sekretær 483
 – O. T., amanuensis 1423
 – O. V., politiassistent 719
 – O. V., revisor 1067
 – O. V. A., kontorchef 256a 1499
 – P., adjunkt 1421b
 – P., adjunkt 1446
 – P., administrationschef 844
 – P., arkitekt 638
 – P., amanuensis 1410 1417
 – P., bankbestyrer 1511 1528
 – P., bankbestyrer 1527
 – P., bankprokurist 1530
 – P., bankprokurist 1530
 – P., børneværnskonsulent 1028b
 – P., civilingeniør 1424
 – P., flyveleder 1095
 – P., forbundsformand 1045
 – P., fuldmægtig 1016
 – P., fuldmægtig 1528
 – P., kapelmusikus 1492

Andersen, P., kaserneforvalter 305c
 – P., kontorbestyre 1245 1628
 – P., kontorchef 1049a
 – P., landbrugsattaché 512
 – P., lektor 1445
 – P., lufthavnsdirektør 297a 375a 1015a
 »(. & A
 – P., major 585a
 – P., major 585c
 – P., murermester 1016
 – P., overassistent 1497
 – P., overtrafikassistent 1113
 – P., revisor 1067a
 – P., sparekassedirektør 1549 1557
 – P., tavlemester 1137
 – P. A., fotograf 247
 – P. A., journalist 509
 – P. A., kaptajn 210
 – P. A., kaptajn 568
 – P. A., kaptajnløjtnant 593a
 – P. A., lektor 1452
 – P. A., overlærer 1038
 – P. A., professor, dr. jur. 103 354 377
 – P. A., underdirektør 1576
 – P. B., adjunkt 1421
 – P. B., amanuensis 1418a
 – P. B., major 585d
 – P. B., regnskabschef 305b
 – P. B., sognepræst 1380
 – P. C., forlagsboghandler 275
 – P. E., adjunkt 1452
 – P. E., adjunkt 1452
 – P. E., bankprokurist 1526
 – P. E., bankprokurist 1527
 – P. E., bankprokurist 1530
 – P. E., civilingeniør 1425
 – P. E., forsøgsleder 1236
 – P. E., konsul 205
 – P. E., kriminalkommissær 720
 – P. E., læge 962
 – P. E., major 585c
 – P. E., major 611
 – P. E., manufakturhandler 1646
 – P. E., overlæge 1420
 – P. E., kaptajnløjtnant 565c
 – P. E., maskinmester 1112
 – P. E., seminariedjunkt 1413
 – P. E., stationsforstander 1113
 – P. E., underbogholder 421
 – P. E. T., sognepræst 1386
 – P. F., hovedbogholder 1561
 – P. F., overtrafikassistent 1129
 – P. F., professor 386a 1420 1428a
 – P. F., trafikkontrollør 463
 – P. G., overtoldassistent 693
 – P. H., adjunkt 1448
 – P. H., landsretssagfører 305
 – P. H. A., arbejdsinspektør 702
 – P. J. B., laboratoriemester 1421
 – P. J. R., sognepræst 1316
 – P. K., adjunkt 1452
 – P. K., prokurist 1526
 – P. L., amanuensis 1410 1420
 – P. L., direktør 291
 – P. L., fuldmægtig 432
 – P. L., major 282 585a
 – P. L. O., lektor 1452
 – P. M. H., professor, dr. phil. 386 1674 1678
 – P. M. S., sognepræst 1372
 – P. Nyboe, fhv. minister, professor, dr. oecón.
 25a 57 70 388a 534 1522 1541
 – P. O., adjunkt 1443
 – P. O., bankprokurist 1528
 – P. P., luftfartskontrollør 1095
 – P. R., sekretær 435
 – P. R., trafikkontrollør 1126
 – P. S., kancellist 518
 – P. S., lektor 1419b 1421a
 – P. S., skoleinspektør 1459
 – P. S., vicekonsul 527
 – P. V., maskinarbejder 288a
 – P. V., vicedirektør 1576 1598 1600a
 – P. V. H., kontorfuldmægtig 1497
 – R., bankprokurist 1529
 – R., bankprokurist 1530
 – R., cand. psych. 1412 1421b
 – R., gårdejer 1088 1628
 – R., gårdejer 1245 1300
 – R., kontorchef 1576
 – R., lektor 1487
 – R., overassistent 451
 – R., overassistent 1531

Andersen, R., overtrafikkontrollør 1115
 – R., prokurist 1526
 – R., sognerådsformand 1242
 – R., translætør 1070
 – R. A., amtsvejsinspektør 1016a 1247
 – R. A., overassistent 682
 – R. A., toldinspektør 694
 – R. A. S., overtrafikassistent 462
 – R. B., orlogskaptajn 287
 – R. B., sognepræst 1317
 – R. C., kontorfuldmægtig 1095a
 – R. C. G., stationsforstander 298a
 – R. K., inspektør 1046
 – R. L., afdelingsingeniør 1051
 – R. L., bankprokurist 1528
 – R. M., sognepræst 1375
 – R. M. L., retsassessor 497
 – R. M. S., overkontorassistent 694
 – R. P., skoleinspektør 1468
 – R. S., oberst 133e 373 539
 – R. S., overkontrollør 1266
 – R. S., prokurist 1526
 – R. W. R., generalkonsul 376
 – S., adjunkt 1416
 – S., adjunkt 1443
 – S., adjunkt 1444
 – S., afdelingsforstander 1750
 – S., amanuensis 1417
 – S., amanuensis 1421b
 – S., dyrlæge 1426c
 – S., gårdejer 683a
 – S., kaffehandler 1646
 – S., kompagnichef 588
 – S., lektor 1450
 – S., major 585b
 – S., nationalbankdirektør 196d 1522 1562
 – S., prof., dr. agro. 387b 1238 1426a 1426d
 – S., rektor 1443
 – S., revisor 453c 1049c
 – S., sekretær 890
 – S., sektionsleder 947
 – S., skibsfører 1109
 – S., sognepræst 1381
 – S., sognerådsformand 1016
 – S., sognerådsformand 1245
 – S. A., adjunkt 1452
 – S. A., afdelingsingeniør 165
 – S. A., bankdirektør 1529 1560 1561
 – S. A., bankprokurist 1530
 – S. A., borgmester 69 1653a
 – S. A., disponent 1043
 – S. A., ekspeditionssekretær 681
 – S. A., handelsråd 516 518 530
 – S. A., ingeniør 947b
 – S. A., købmand 1245
 – S. A., overtoldassistent 694
 – S. A., overtrafikkontrollør 1108
 – S. A., professor 289a 383b
 – S. A., skoleinspektør 1461
 – S. A., toldkontrollør 429
 – S. A. H., postmester 1165
 – S. A. J., sognepræst 1310
 – S. A. O., rektor 388a
 – S. B., adjunkt 1416
 – S. B., flyveleder 1095
 – S. B., læge, dr. med. 1412 1415
 – S. B., veterinærinspektør 284 1271
 – S. B. G., translætør 1070
 – S. C., viceskoleinspektør 1470
 – S. D., major 630a
 – S. E., afdelingsleder 1413 1473 1474
 – S. E., forsorgsassistent 732a
 – S. E., forsorgsleder 732a
 – S. E., major 558
 – S. E., major 585b
 – S. E., skoleinspektør 1454
 – S. E., vicetoldinspektør 693
 – S. E. B., kaptajn 582b
 – S. E. E., fabriksinspektør 193a
 – S. E. N., overtrafikassistent 1118
 – S. E. S., overpostassistent 1169
 – S. F., seminariedjunkt 1471
 – S. F., sognepræst 1370
 – S. G., major 556
 – S. G. W., trafikkontrollør 1128
 – S. H., adjunkt 1421
 – S. H., forsorgsleder 732
 – S. H. J. L., overvatmester 732
 – S. H. S., kaserneemester 587
 – S. I., distriktsingeniør 1089 1093
 – S. J. S., overpostassistent 466
 – S. K., amanuensis 1479a

- Andersen, S. K., civilingeniør 456a
 - S. K., toldforvalter 277a
 - S. L., direktør 220a
 - S. L., vekselører 1053
 - S. M., undervisningsleder 1038
 - S. N., sekretær 455
 - S. O., bankprokurist 1523
 - S. O., bankprokurist 1529
 - S. O., professor, dr. phil. 388d 1410 1417
 - S. O., sekretær 483a
 - S. P., ekspeditionssekretær 440 1014a
 - S. P., gårdejer 1029 1495
 - S. R., afdelingsforstander, dr. med. 1415
 - S. R., gårdejer 1246
 - S. R., underdirektør 1566
 - S. S., gårdejer 1248
 - S. T., statsgeolog, dr. phil. 1095a 1410
 - S. T., civilingeniør 1424
 - S. T., politiasistent 719
 - S. T., revisor 1067a
 - S. T., underdirektør 1530
 - S. Ø., skoleinspektør 1459
 - T., adjunkt 1439
 - T., bankprokurist 1530
 - T., direktør 1653
 - T., gårdejer 936 1016b 1247
 - T., husejer 1245
 - T., ingeniør 456a
 - T., opsynsmand 288
 - T., overassistent 483a
 - T., professor, dr. phil. 388e 1419b 1421a 1432
 - T., revisor 299a 1067
 - T., retsassessor 507
 - T., sognefoged 301
 - T. A., skoleinspektør 1454
 - T. B., havneingeniør 1093
 - T. B., luftfartskontrollør 1095
 - T. B., overlæge, dr. med. 298a
 - T. B., vicekonsul 13 1622
 - T. C., stationsmester 1123
 - T. E. H., sognepræst 1331
 - T. G., adjunkt 1452
 - T. G., overpostassistent 1200
 - T. H., direktør 205
 - T. L., overtrafikassistent 1126
 - T. S., dyrlæge 1275
 - T. S., lokomotivmester 1141
 - T. S., overtopograf 296 642
 - U., dommerfuldmægtig 502
 - U., major 611
 - U. B., afdelingsleder 453b
 - U. H., afdelingsingeniør 459
 - V., adjunkt 1450
 - V., dyrlæge 1285
 - V., gymnasielærer 1438
 - V., hovedkasserer 1047
 - V., lektor 1450 1473 1474
 - V., lektor 1452
 - V., major 300 585a
 - V., oberstløjtnant 197b 380b 542
 - V., parcellist 1245
 - V., politikommissær 720
 - V., provisor 948a
 - V., skoleinspektør 1464
 - V., sognepræst 1343
 - V., stationsmester 460
 - V., telegrafkontrollør 1213
 - V. A. F., læge 667
 - V. B., postkontrollør 1166
 - V. B., distriktoldchef 388f 704
 - V. B. L., overkontorassistent 467
 - V. C. M., ingeniørdocent 1422 1423a 1425
 - V. E., postkontrollør 1166
 - V. E., stationsmester 1125
 - V. G., havneingeniør 1092
 - V. H., skoleinspektør 1458
 - V. H., sognepræst 1381
 - V. H., revisor 1067
 - V. I. H., afdelingsingeniør 1099
 - V. K., overtelegrafkontrollør 1199
 - V. N., bogholder 725
 - V. P., skatterådsformand 683a
 - V. Ring, skibsinspektør 1061
 - V. Sten, professor, dr. phil. 198d 380c 1427 1432
 - V. T., ingeniør 456a
 - V. T., toldpatroilmester 696
 - V. T. Q., fængselsbogholder 731
 - V. Z. G., sognepræst 1377
 - V. Ø., gårdejer, borgmester 306
 - W., bankprokurist 1529
- Andersen, W., kontorchef 232
 - W., major 556e
 - W., stationsmester 1120
 - W. B., trafikkontrollør 1129
 - W. D., kriminalassistent 719a
 - W. J., overlærer 1038
 - W. L., toldforvalter 295
 - W. R., postkontrollør 1211
 - W. Thune, ministerråd 25 299 375 516
 - Z. B., adjunkt 1444
- Andersen-Alstrup, I. M. R., translør 1073
 - J., konsul 17
- Andersen-Krusell, C. H., værkemester 1185
- Andersen-Mølgård, C. S., sognepræst 1388
- Andersen-Norup, P. V., husmand 683b
- Andersen-Rosendal, J., sekretær 435
 - P., direktør 1628
- Anderskov, N., sekretær 69
- Anderson, K. F., stationsforstander 294a
 - L. B., arkitekt 1485
 - T. I., opmålingsassistent 642
- Andersson, A., værkfører 898
 - A. E., kontrollør 1095
 - A. H., afdelingsingeniør 298a 463
 - A. V., kapellan 1309
 - A. V., sektionsingeniør 1098
 - B., vid. assistent 1042
 - B. A. H., fuldmægtig 1052
 - B. J., kontorchef 285a 383b 456a
 - E., toldkontrollør 700
 - E. E., fængselsoverbetjent 933
 - E. L., musikpædagog 1488
 - G., forstanderinde 1726
 - H. M., major 298a
 - J. B., vicetoldinspektør 698
 - J. S., kaptajn 613a
 - K. H., overpostassistent 468
 - L. Z., konservatorielærer 1488
 - M. R., orlogskaptajn 592a
 - S., civilingeniør 1425
 - S. I., professor 388f 1487
- Anderaa, S., lektor 1420
- Andkjær, L., overmekaniker 1184
 - P., bankbestyrer 1528
- Andkjær, P. O., revisor 1067
- Andkærskov, G., bankprokurist 1527
- Andreasen, A., forretningsfører 1633
 - A., postforvalter 1203
 - A., sekretær 483
 - A., undervisningsinspektør 484
 - A. B., sognepræst 1380
 - A. F., kontorchef 1070
 - A. H., bankdirektør 1529 1561
 - A. H. M., professor, dr. techn. 130 377
 - A. V., sparekassedirektør 100 1548
 - A. W., værkemester 1136
 - B., overtoldassistent 689
 - B. H., skoletandlæge 1512
 - B. O., bankprokurist 1530
 - B. W., regnskabschef 297a 1618
 - C. A. M., major 285a
 - D., fabrikant 57
 - E., adjunkt 1443
 - E., bankprokurist 1530
 - E., gårdejer 253a
 - E., overlæge 1043
 - E., overpostassistent 1202
 - E., professor, dr. med. 300 383d 1408
 - E., sekretær 453b
 - E. M., amtsfuldmægtig 825
 - E. T., bankprokurist 1526
 - F., læge, dr. med. 1419a
 - G. E., inspektør 1618
 - H., kompagnichef 588
 - H., lokomotivmester 1140
 - H. E., ekspeditionssekretær 454a 534 1063 1064 1065a
 - H. M., postkontrollør 1166
 - I., overassistent 686
 - I. K., fængselsforvalter 258a
 - I. R., ambassadesekretær 25 512
 - J., amanuensis 1479a
 - J., ekspeditionssekretær 426
 - J., lektor 1452
 - J., politimester 388d 725
 - J., skoleinspektør 1454
 - J., vognmand 1601
 - J. B., ingeniør 456a
 - J. C., husmand 1045
 - J. M., fyrrassistent 296
 - J. S. E., major 585a
 - K., trafikkontrollør 1114
- 968
- Andreasen, K. A. E., politiasistent 724
 - K. K., maskinmester 731
 - K. L., kontorchef 1618
 - K. S., adjunkt 1452a
 - K. W., fuldmægtig 454
 - L., revisor 1067
 - L. K., revisor 1067a
 - M. K., skoleinspektør 1454
 - M. L., fuldmægtig 432
 - M. M., civilingeniør 1424
 - M. S., tandlæge 1004
 - O., journalist 1665
 - O., major 301 631
 - O., regionslotte 588
 - O. S., adjunkt 1440
 - O. V., bogtrykker 234a
 - P., adjunkt 1439
 - P., vicekonsul 523
 - P. B., inspektør 1046
 - P. F., rangermester 1115
 - P. H., major 580a
 - R. S., overkontorassistent 703
 - T., adjunkt 1452a
 - T. C., skoleinspektør 1466
 - V. B., postmester 472 1163
 - V. C., politikommissær 306 718a
- Andreasen-Nordstrøm, A., bankprokurist 1527
- Andreasen, B., stationsforstander 302b 1123
 - C., bankbestyrer 1528
 - E. C. G., skoleinspektør 1468
 - E. E. E., kaptajn 582
 - E. Y., rejseinspektør 1027
 - H., arkitekt 1393
 - H., overassistent 428
 - I. S., fuldmægtig 1063
 - J., amanuensis 1417
 - J., oberst 197d 374b 539a
 - J. C., major 556a
 - J. H., retsassessor 1501 1502a
 - K. T., dommer 295a 383c 506
 - L., læge, dr. med. 1413
 - L. S., major 630a
 - M. K., professor, overlæge, dr. med 198c 380c 437 1408 1430 1743
 - M. S.,oboist 292 1488 1492
 - P., direktør 1769
 - S. E., major 585a
 - T., læge 1421
 - T. B., vicetoldinspektør 690
 - V., overkonstruktør 470
- Andrén, N. B. E., professor 1409 1416a
- Andresen, A., arbejdsmand 1246
 - A., lærer 1471
 - A., vicekonsul 517
 - A. A., kontorchef 1524
 - A. L., socialudvalgsformand 1248
 - A. N., speditør 254
 - A. R., skibsreder 229 1602
 - A. A., ungdomsskoleinspektør 1462
 - B. J. H., toldkontrollør 690
 - C., stadsingeniør 1016b
 - C. H., ingeniør 456a
 - E., kontorfuldmægtig 717
 - E., købmand 1646
 - E. A., dyrlæge 1282
 - E. I., docent, dr. med. vet. 1408a 1416 1426c
 - E. J. L., overpostassistent 1203
 - E. M., translør 1071
 - G. H., værkemester 587
 - H. A., vicetoldinspektør 698
 - H. C., stadsarkitekt 257a
 - H. E., stationsmester 460
 - H. S. M. F., politimester 224a 381
 - I. P., akademingeniør 1059
 - J., bankprokurist 1529
 - J. B. E., kobbersmed 1245
 - J. C. V. B., direktør 300
 - J. J., revisor 1067
 - J. L., værkemester 275a
 - K., fhv. minister 949
 - K., sognepræst 1376
 - N. F., kontorfuldmægtig 453b
 - N. T., lektor, dr. phil. 1413 1450
 - O., kontorchef 388e 457 1096
 - O., købmand 279a 1545
 - O., lektor 1409 1416a
 - P. S., postvagtmester 300a
 - S., adjunkt 1452a
 - S., dommer 190 380
 - S. A., matrikeltekniker 479a
 - S. E., civilingeniør 1095
 - S. G. H., stationsmester 1121

- Andresen, S. N., fuldmægtig 687
 – V. J. K., toldinspektør 688
 – W. H., toldinspektør 698
 Andrup, B. N., revisor 1025
 – G. O., direktør 1420
 – H. H. H., amsfuldmægtig 789 825
 Angelidis, A., gruppeleder 479a
 – C., gruppeleder 479a
 Angelø, H. G., lokomotivmester 1139
 Anghelopoulos, J., generalkonsul 374b
 Anhoury, J., generalkonsul 376 527
 Anhøj, J. K. K., fængselslærer 732
 – D. A., bapstipræst 1394
 – O. K., retsassessor 497
 Anjo, J. R., konsul 526
 Anker, C., adjunkt 1452
 – E., kontorchef 1032
 – H. M., overtoldassistent 701
 Anker-Jensen, H., sektioningeniør 195b
 Anker-Møller, B., lektor 1439
 – H., sognepræst 1376
 – S., sognepræst 1373
 Anker-Pedersen, A., afdelingsing. 463
 Ankersen, A., vicekonsul 272a 356 517
 – A. S., vicefuldmægtig 703
 – B., major 300 585a
 – C., skibsfører 495 1062
 – I., prokurist 1526
 – J. M., revisor 1067a
 – O. S., overtoldassistent 694
 Ankerstjerne, B., overtoldassistent 700
 – C. A., revisor 1067
 – K., overassistent 1046a
 – M., kontorfuldmægtig 1419
 Ankersø, E., forhyringsmand 1063
 Ankjær, A., undervisningsleder 1039
 – B., translator 1070
 – M. C. D., underlyrmester 269
 Ankjær-Jensen, A. C., revisor 238a 1067
 – A. R., revisor 1067
 Annis, M. P., lektor 1419b 1421a
 Annweiler, J., bankfuldmægtig 1528
 Ansbæk, V., fuldmægtig 428
 Ansløv, A. A., translator 1070
 Anso, A., skoleinspektør 1468
 Anthon, E., arkitekt 304a
 – J., direktør 1621
 – K., matrikelkontrollør 479a
 – P. H., fuldmægtig 686
 Anthoni, B. C., politiassistent 719
 – U., amanuensis 1410
 Anthonisen, H. I., inspektør 1046a
 – P. M., vicekonsul 15
 Anthonson, F. O., faktor 303
 Anthony, B. H., politiassistent 719
 Antonzick, E., lektor 1419b
 Antons, J., major 556
 Antonsen, E. A., overlægge 388f
 – H., programchef 509 1493
 – H. L. M., ekspeditionssekretær 446
 – H. T., overtelegrafmester 306a 1185
 – I. M., museumsinspektør 1505
 – J., redaktør 198d
 – J. C., adjunkt 1442
 – L., skoleinspektør 1458
 – M. B., sekretær 448
 – P., direktør 684
 – P. K., sekretariatschef, dr. phil. 295
 – S. H., laboratoriechef, dr. pharm. 948a 949
 Antvorskov, F., civilingeniør 1425
 – K., overpostassistent 1212
 Anze, R. G., konsul 513
 Aplitz, J. V., værkemester 1185
 Appel, A., kontorchef 1543
 – E. H., lektor 1450
 – G., dyrlægge 1282
 – I., amanuensis 1413 1474
 – J., rektor 388c 1413 1421b 1439
 – I. J., adjunkt 1452a
 – P. H., major 613b
 – P. O., politiassistent 261a
 Appel-Hansen, J., amanuensis 1423
 Appelt, K., overlægge 1083
 Arbirk, H., civilingeniør 1046a
 Arboe, O. H., orlogskaptajn 592a
 – P. L., major 555e 1693
 Arbov, E., tandlæge 1013
 Arbs, F. N., overtrafikkontrollør 1140
 Arcander, P., direktør 1015a
 Ardal, M., trafikkontrollør 1115
 Ardzrouni, G., vicekonsul 520
 Arenbrandt, H. G., auditor 190a 380a 1668
 Arendrup, A. E., kommandør 130 373
 – A. V., oberstløjtnant, kmjkr. 157 378
 – G., tandlæge 1004
 Arends, B., provisor 732a
 – P., amanuensis 1427
 Arendt, R., sognepræst 1384 1412
 Arenfeldt, J. F., fideikommissbesidder 1829
 Arensborg, C. O., tandlæge 1009
 Arent, P., sognepræst 1374
 – S. V., maskinmester 639
 Arentoft, A. S. A., telegrafkontrollør 1185
 – H., underdirektør 1594
 – H. W., toldkontrollør 703
 – J., bankprokurist 1526
 – J., translator 1070
 – J. M., orlogskaptajn 599
 – O., flyveleder 1095
 Arentsen, A., kontrollør 1266
 – A. O., slagteridirektør 294a
 Arentz, L. S., major 556d
 Arentzen, E. S., overtopograf 642
 Arevad, K., vid. assistent 1269
 Arffmann, S. J. L., civildommer 186a 380 792
 Arge, N. J., direktør 1502
 Arhning, J., civilingeniør 1618
 Arild, L., lektor 1409
 Aridsen, K. M., opsynsmand 287a
 – K. V., kontorchef 305c 383f 432 433 732a
 1047
 Arkil, O., civilingeniør 13 292
 Arlieh, N. C. H., civilingeniør 456a
 Arley, N. H., amanuensis, dr. phil. 225a
 Arlien-Søborg, C., kontorchef 1043
 – U. J. S., overlægge 1420
 Arltoft, E., adjunkt 1451
 – M. M., translator 1070
 Arlund, C., bankprokurist 1530
 Armlfelt, B. R., vicepolitikommisær 300a
 – W. K., konesse, hofdame 42 399 1791
 Arnberg, B., underdirektør 1529
 – K. E., kontorchef 196e 380b
 – M. O., vicekonsul 527
 Arnbjerg, B. B., sømandspræst 1314
 – H. A., sognepræst 1389
 – J., dyrlægge 1426c
 – S. G., adjunkt 1452
 Arno, E. M., seminarieadjunkt 1470
 Arndal, A. C., rektor 196c 380b
 – P., adjunkt 1413 1449
 – S., amanuensis 1421b
 – V. A. C., kriminalassistent 277
 Arndt, F. J. F., lektor, dr. phil. 278a
 – H., docent 1488a
 – H. H., amanuensis 1421
 – W., kontorchef 306a 1559
 Arnesen, G., kontorchef 461
 Arnflast, C., major 509 585c
 Arnfred, E., overlægge, dr. med. 635
 – I., overlægge 1742
 – J. T., højskoleforstander 354
 Arngren, W. E., kontorfuldmægtig 426
 Arngrimson, H. T., overtoldassistent 702
 – S. E., postinspektør 466
 Arnheim, A., direktør 1666
 Arnholm, P., politifuldmægtig 722
 Arnholtz, A., professor, dr. phil. 195 382a
 1674
 Arnklit, F., adjunkt 1416a
 Arnmark, N. P. A., sektioningeniør 301 1098
 Arnold, I., fideikommissbesidder 1831
 Arnoldi, C. C., professor, dr. med. 388f 1408
 1431a
 Arnoldus, G., major 613e
 – H. A. S., oberstløjtnant 302 383e 610
 Arnriis, A., dommer 388e 501
 Arnsbjerg, C. A. B., politiassistent 291a
 Arnsbo, J., konservatorielærer 1488a
 Arnskov, A. J., kontorchef 306a 1501 1503
 – K., ekspeditionssekretær 454 1083
 – P. P. O., overværkemester 600
 Arnsted, J. V., konservatorielærer 1488a
 Arnstedt, C. C. J., direktør 1528 1620 1870
 – N. P., direktør 798 1620 1836
 Arnstrøm, P. E., fuldmægtig 230a
 Arnth-Jensen, N., direktør 69 134a 1066 1563
 1620 1621
 Arnting, E., ekspeditionssekretær 454
 Arntzen, B., translator 1070
 – E. F., kontorchef 197b 380a 446
 – K. S., fuldmægtig 453
 Arnun, H., adjunkt 1452a
 Arnved, E. K., musik dirigent 225
- Arnvig, J., overlægge, dr. med. 301 383d
 – K. O., instruktør 1096
 – P. E. L., direktør 301c
 Arne, E. T., oldfrue 1429
 Arp, C., kontorchef 1045
 – K. I., revisionschef 1052 1067a
 Arpe, F., sektionleder 438
 – F. C., overpostinspektør 197d 376a 1183
 Artmann, O., revisor 1067
 – P., revisor 686
 Arum, O. A. R., toldforvalter 262a
 Arup, C. U., advokat 1658
 – H. H., lektor, civilingeniør 1425
 – N. D., landsretssagfører 1508 1509
 Arvesen, J., overtrafikassistent 462
 Arvidsen, H., Postkontrollør 1192
 Arvidson, O. L., vicekonsul 527
 Arvin, C., skoleinspektør 1467
 – E., civilingeniør 1424a
 Asbirk, A. V., hospitalsinspektør 1744a
 Asboe, C. E., stationsmester 1121
 Asboe-Hansen, J. G., professor, dr. med. 297
 732a 1408 1412 1416 1430
 Asby, J., fabrikant 1680
 Asbæk, K. S., redaktør 306
 Ascanius, E. M., ekspeditionssekretær 453d
 Aschengreen, E., amanuensis 1413
 – J. C., direktør 131a 1685 5273
 Aschlund, E. A. T., skovridder 387d 1254 125c
 Asgaard, U., amanuensis 1417
 Asgrav, K. J., oberst 134a 373 539
 Asisolf, P., amanuensis 1424
 Ask, E., toldkontrollør 702
 Askaa, G., amanuensis 1421
 – J., trafikinspektør 461
 Askegaard, V., civilingeniør 1423
 Askegaard, F., museumsoverinspektør 302a
 1509
 – H., adjunkt 1451
 – P. V., lektor 1421b 1442
 – V., overlægge 176 379a
 Askham, T. F., flyveleder 1095
 Askholm, F., kontorchef 1421b
 – P. E., toldkontrollør 695
 – U., bankprokurist 1530
 Askholt, S., sekretær 681
 Askhøj, H., gårdejer 1262
 Askjær, B. R., rejsebureauforstander 1135
 Aslund, E. C., postkontrollør 1073
 Aslyng, H. C., professor, rektor 197b 370 484b
 1426a 1426c 1479b 1679
 Asmild, S. V., revisor 1067a
 – T., adjunkt 1441
 Asmund, B., lektor 1452
 – E. V., skoleinspektør 1458
 – F. A. E. J., dommer 197e 380c 1249
 – S. V., sekretær 1054
 – V. J., provst 230
 Asmus, A. H., overmekaniker 1184
 Asmussen, A., adjunkt 1444
 – A., husmand 1246
 – A. W., amanuensis 1423
 – B. B., tandlæge 1012
 – C. E. J., landsretssagfører 1068
 – E., amanuensis 1428
 – E., biblioteksassistent 1417
 – E., professor, dr. phil. 386b 1410 1418a
 1475 1674
 – E. C. W., toldinspektør 703
 – F., fuldmægtig 456a
 – F., major 558
 – G., oberst 197d 374b 539a
 – H., bankdirektør 1526
 – H., politikommissær 725
 – H. E., lektor 1443
 – H. K., kaptajn 582a
 – H. P., skibsmægler 1079
 – J. P., professor, dr. phil. 388c 1409 1413
 1416a 1678
 – J. R. W., professor, dr. phil. 133 377 1422
 1423a 1432 1674
 – L. B., kontorchef 198c 644
 – L. C., major 585b
 – O. E. C., konsulent 1028
 – S., adjunkt 1450
 – S. J., skolepsykiolog 1456
 – V. H., skovfoged 229a
 Asp, E. M., fideikommissbesidder 1832
 – J., kaptajn 630a
 Aspegren, B., overassistent 426
 Aspel, G., adjunkt 1474
 Asplund, C. J., professor 1409 1416a

Asplund, E., professor 1421b
 Assam, P. O. H., kontorchef 303b 1066
 Asschenfeldt, C. S., sognepræst 1323
 Assenholt-Jensen, E., overpostass. 1213
 Assens, E. H., ekspeditionssekretær 454a 1062
 – H. V., biografdirektør 734
 Assing, H. J., ambassaderåd 302c 517
 – N. H., sekretær 484 1479a
 Astrup, F. B., amtskontorchef 936
 – J., amtsfuldmægtig 825
 – J. A. B., operasanger 265 1488
 – K., bankbestyrer 1526
 – K. G., visitator 437
 – M., skoleinspektør 483a 1463
 – P. B., professor, overlæge, dr. med. 384a 1408 1431a
 – S. R., postmester 1207
 – U. L., toldinspektør 702
 Astrup-Sørensen, S. T., fængselslærer 732
 Atke, H., bankbestyrer 1528
 – S. O. P., professor 388d 1413 1421b 1469 1473 1474
 Atling, H. P. E. C., bogholder 1049b
 Atlung, G., civilingeniør 1424
 Aub, C. F., lektor 1419b 1421a
 Aubertin, P., trafikkontrollør 1129
 Aubertin-Oxholm, J., oberstløjtnant 198a 380c
 Auby, W. F., matrikelinspektør 1264
 d'Auchamp, B., overassistent 1481
 – P. X., andenpræst 1395
 Aude, C. A., fængselsinspektør 376a
 – P. E., landinspektør 1264b
 Auding, S. H., oberstløjtnant 388f 543
 Aue, I., lektor 1452
 – P. J. Ø., postmester 1211
 August, F., bankprokurist 1527
 Augustesen, W., kordegn 1400
 Augustinus, I., overassistent 1499
 Augustsen, J., skibsfører 303a 1109
 Aukén, M. G., kapellan 1313
 – S. G., amanuensis 58 1421a
 Audrup, J. A., revisor 1067
 Aunsborg, A. T., sognepræst 1346
 – F. C., sognepræst 1368
 Aunsholm, S. P. C., politimester 388 720
 Aunskjær, H., overtrafikassistent 1116
 Auring, G., overbibliotekar 904
 Aurs, P., adjunkt 1452
 Autrup, E. H., veterinærinspektør 1271
 Averhoff, A., flyveleder 1095
 Avlund, B., major 613a
 – S. W., major 558
 Avnsløv, H. N. C., hospitalsinsp. 267a 840
 Avnstrøm, P. L., afdelingsingeniør 458
 Axel, P. G., kaptajn 567
 Axsén, E. H., luftfartsinspektør 1095
 – H., lektor 1452
 – H. A., baptistpræst 1394
 – H. J., kaptajn 613a
 – J., kontorchef 1557
 – J., seminarielektor 1413 1421b
 – K. L., kursusleder 1474
 – N. E., vicekonsul 522
 – N. H., læge 1416
 – P. H., kaptajn 583
 – S., postmester 304b 1198
 – S. A., sognepræst 1360
 Axén, F. G. C., politiassistent 720
 Axø, J. E., major 302 585a
 Ayre, G. B., vicekonsul 526

Bach, A., adjunkt 1452
 – A., vid. assistent 1237
 – A., læge 1421b
 – A., trafikkontrollør 1119
 – A. H., prokurist 1526
 – A. J., amtmand 197b 367 825 1016b 1032 1495 1771
 – C., skovrider 226a
 – C. O. A., retsassessor 296
 – E., konservatorielærer 1488a
 – E., lektor 1426b
 – E., major 301c
 – E. K. P., direktør 304b 1671
 – E. R., lektor 1413 1421b 1452a
 – H., amanuensis 1423
 – H., rangemester 1115
 – H. C., orlogskaptajn 592a
 – J., overassistent 1028a
 – J., revisor 1067a
 – J. A., undervisningsinspektør 483a

Bach, J. B., overtrafikassistent 1133
 – J. C., uddeler 1247
 – J. H. A., revisor 1067
 – J. O., sognepræst 1360
 – K. L., matrikelmester 614a
 – L. J., skoleinspektør 1465
 – N., adjunkt 1421
 – O., adjunkt 1076 1450
 – O., bankassistent 1780
 – O. A., billetkasserer 1032 1119
 – P., underdirektør 1577
 – P. E., ekspeditionssekretær 682
 – P. H. N., professor, dr. phil. 132a 377 509 534 1413 1419a 1421 1479b 1496 1678
 – R., overassistent 428
 – V. V., ekspeditionssekretær 681
 Bach-Christensen, H., major 613b
 Bach-Sørensen, G., Afdelingsing. 1618
 Bache, A. O., konsulent 281 383c
 – E., sekretær 681
 – E. A., major 613b
 – H. B., højesteretssagfører 375a 1660 1765
 – K., toldkontrollør 708
 – L., politifuldmægtig 723
 – L. O. K., amtsfuldmægtig 824
 – O. F., distriktsingeniør 299a 1089 1091 1092 1093
 – O. G., adjunkt 1452
 – P. F., ekspeditionssekretær 682
 – S. A., revisor 1067
 P. C., kappellan 1321
 Bachmann, P., dyrlæge 1287
 Back, H. A., direktør 292a 1045a
 – K., bankdirektør 1528
 – N., kontorfuldmægtig 453c
 Backer, J., civilingeniør 1046
 – K. H., læge, Dr. med. 174 948 1777
 – O. G., overlæge, Dr. med. 635
 Backhaus, A. A. H., grosserer 291
 – G. F. H., kontorchef 175 379 1067
 Backhausen, G., billetkasserer 1113
 – H., overassistent 426
 Backs, A., vicetoldinspektør 688
 Bacon, W. C. E., konsul 526
 Bade, O., bankprokurist 1528
 Baden, H., professor, overkirurg, dr. med. 1408
 Baden-Jensen, O., lektor 1452
 Badse, A. B. B. L., lodsformand 296
 – F. W. L., adjunkt 1443
 – H. R., adjunkt 1452
 Bager, A., lektor 1452
 – A. V., major 585a
 – C., overlæge 635
 – E., bankbestyrer 1527
 – E. L., major 556c
 – H. L., kaptajn 581a
 – J., bankbestyrer 1527
 – K. A., trafikkontrollør 459
 – M., revisor 1067a
 – M. J., bankdirektør 241
 – P., gårdejer 1243
 – P. J. L., skibsfører 1109
 – R., ekspeditionssekretær 444
 – S. A., major 585c
 Bagge, A. G., kaptajn løjtnant 593a
 – B., vid. assistent 1095a
 – E., adjunkt 1443
 – E. J., overassistent 1049a
 – G., akademiingeniør 1425
 – G., bankbestyrer 1527
 – G., postkontrollør 1166
 – G. Ø., translator 1072
 – H. H. M., forstander 276a 1237
 – H. J., redaktør 69 1667
 – K., gymnasieoverlærer 1452a
 – K. D., overbestyrerinde 354
 – N. J. J., gårdejer 285 1236 1270
 – O. J., statsbiolog, dr. phil. 1298
 – P., professor, dr. phil. 384 1413 1416 1496 1673 1674 1676 1677
 – V., lektor 1452a
 Bagge-Petersen, A., vicedirektør 1528
 – E., arbejdsinspektør 1618
 Baggendorff, H. G., fuldmægtig 453b
 Bagger, C. V., oberstløjtnant 196d 380b 585
 – E., sundhedsplejerskeinspektør 437
 – G. D., direktør 287a 1621
 – E., vicedirektør 1527
 – H., lektor 1491a 1421
 – H., antikvarboghandler 1662
 – K., ekspeditionssekretær 481 1049d
 – K., politimester 304a 383f 724

Bagger, K. J., overtrafikassistent 1116
 – M., skoleinspektør 1455
 – P., gårdejer 1243
 – P. A., dommerfuldmægtig 503
 – P. V., lektor 1443
 – S., civilingeniør 1423a
 – T. H., adjunkt 1452
 Bagger-Petersen, E. C., revisor 1067
 Bagger-Rasmussen, P., klosterforvalter 1792
 Bagger-Sørensen, J. B., fabrikant 255a
 – J. E., vicekonsul 13
 Baggens, B. E., major 580b
 – I., Lærer 1035
 – O., fuldmægtig 448
 – I., Lærer 1035
 Baggensgaard, K., kapellan 1370
 Baggensø, T., overtrafikkontrollør 459
 Bahl, E., ekspeditionssekretær 488
 Bahlike, E., overpostassistent 1201
 – J. K., postkontrollør 1183
 Bahn, E., amanuensis 1418a
 – M., sekretær 440
 – P. E., major 585c
 Bahnsen, F. B., medaillør 1049a
 – H. F. S., toldforvalter 192
 – H. J., kontreadmiral 106a 365
 – K. N. S., kaptajn 234
 Bahnsen, E. L. D., lektor 1451
 – L., direktør 189a
 Bahr, L. von, bankprokurist 1526
 Bahr, E., kontorfuldmægtig 421
 – V. F., kleinsmed 303b
 Baht-Hagen, G., bankprokurist 1526
 Baillaiss, A., adjunkt 1479a
 Baisner, E., major 613a
 Bak, A. G., kortegner 648
 – A. L., amanuensis 1419a 1421
 – B., politifuldmægtig 722
 – H. N., seminarielektor 216a
 – B. N., professor, dr. phil. 383b 1410 1417
 –*
 – C. P., orlogskaptajn 598
 – E. J., ekspeditionssekretær 427
 – F. G., toldinspektør 430
 – H., tømrermester 1016a
 – H. N., skoleinspektør 1466
 – J., adjunkt 1441
 – J., sekretær 1054
 – J. H., sognepræst 1323
 – J. M., viceskoleledere 1468
 – K., amanuensis 1423a
 – K., lektor 1447
 – K. L. M., værkfører 1138
 – L. P., arbejdsinspektør 301c
 – L. G. S., seminarieadjunkt 1073 1470
 – N. J. B., ekspeditionssekr. 453c
 – N. O. K., toldinspektør 702
 – N. P., adjunkt 1452
 – P., kaptajn 569
 – P., revisor 1967a
 – S., afdelingsleder 1029
 – T. A., rektor, professor, dr. phil. 376 484a 484b 1402 1405 1410 1417 1420 1432 1674 1679
 Bak-Hansen, P., sognepræst 1330
 Bak-Jensen, T., toldkontrollør 690
 Bak-Pedersen, E. O., ekspeditionssekretær 1028
 Bakbo, H. K. M., skoledirektør 1467
 Bakke, G. R. I., stationsforstander 265
 – H. H. N., overværkmester 289b 600
 – T. R. E., underbogholder 426
 Bakkegaard-Olesen, R., sognepræst 1311
 Balaguer, J. M., konsul 525
 Bald, S., adjunkt 1451
 Balder, J. R., sekretær 434
 Balfe, A. M., vicekonsul 512
 Balfour, G. J., vicekonsul 526
 Bali, S., maskinmester 1112
 Ball, P., amanuensis, dr. phil. 1420
 Balte, B., amanuensis 1420 1421
 – E., rektor 1452
 – E. M., oversygeplejerske 1497
 – E. M. H., ekspeditionssekretær 950
 – H. J., sognepræst 275a 1322 1500 1500a
 – J. N., sognepræst 1317
 – P. J., adjunkt 1445
 Balte-Christiansen, A., kommandørkaptajn 302 383e 597
 Balte-Petersen, A. C., landinspekt. 1264c
 – P., lektor 1409 1416a
 Ballegaard, B. F., ekspeditionssekr. 1261

Ballegaard, H. H., bankprokurist 1530
 Ballen, U., adjunkt 1421a
 Ballester Torregrosa, S., vicekonsul 352 524
 Ballhausen, C. J., professor, dr. phil. 298a 383d
 1410 1420 1674 1675
 Balling, A. K., museumsinspektør 1505
 – B. A., toldpatrujemester 303c
 – E., valgmenighedspræst 1372
 – E. H. K., oversætter 1071
 – J., lektor 1409
 – J. L., professor, dr. theol. 387c 1421a 1432
 1479 1675a
 – L. H., major 556c
 – M., amanuensis 1479a
 – N. H., ingeniør 614
 – P. J. E. K., overtrafikassistent 459
 – P. S., kaptajnlojtnant 599a
 – T., politiassistent 725
 – V. A., lektor 1452
 Ballisager, O. H., rektor 1413 1452
 – S. A., toldinspektør 696
 Ballund, E. H., revisor 1067a
 – H., adjunkt 1452
 – S., dommerfuldmægtig 505
 Balslev, A., vejingeniør 456a
 – A. L., oberstlojtnant 303 383e 542a
 – E., adjunkt 1447
 – E., sognepræst 1388
 – E. V. B., direktør 296a 1665
 – F., læge 949a
 – H. F., landinspektør 1264a
 – I., professor, dr. phil. 388d 1420 1421b
 – J., lærer 1498
 – J., sognepræst 1340
 – J. A., kontorchef 269a 383 1264
 – K., flyveleder 1095
 – K., sognepræst 1382
 – K. E., revisor 453e
 – L. N. V., provst 302 1331
 – M., landinspektør 1264
 – M. L., ekspeditionssekretær 427
 – N., lektor 292a 1424
 – O., adjunkt 1449
 – O., sognepræst 1338
 – P. R., sognepræst 1338
 – R. C., sognepræst 1342
 – S., arkivar 479
 – S., sognepræst 302 1310
 – S. E., ingeniør 303b 614
 – T., valgmenighedspræst 224
 Balsløv, J. T., overlæg, dr. med. 1412
 Balthazar-Christensen, J. A., fuldmægtig 414
 Baltzer, A., amanuensis 1421c
 – A. V., kriminalassistent 723a
 – V., inspektør 286 1434
 Baltzersen, A. D., postinspektør 1213
 – H., scenefunktionær 1494
 Balvig, C., konservatorielærer 1488a
 – F., lektor 1407
 Bamberger, W., direktør 304c 1066 1299 1658
 Bancke, P. C., lektor 1452
 Bandholm, H. H., overtoldassistent 689
 Bandier, E., overlæg, dr. med. 198c
 Bandsholm, A., direktør 281a
 Bang, A., fuldmægtig 1695
 – A., sognepræst 1360
 – A., vicevinhandler 1784
 – A. P. B., afdelingsleder 1369
 – B., adjunkt 1447
 – B., bankbestyrer 1528
 – B. H., attaché 523
 – B. P., toldkontrollør 702
 – C., lærer 1036
 – E., amanuensis 1417
 – E. R. M., assistent 455
 – E. V. F., overassistent 301a
 – F., overtoldassistent 702
 – G. C., toldkontrollør 429
 – G. M. C. E., overlæg 275a
 – H., generalkonsul 375a
 – H., kaptajn 613
 – H., rektor 1452
 – H. de, orlogskaptajn 200
 – H., tandlæge 1012
 – H., telegrafkontrollør 1199
 – H. A., lektor 1407
 – H. C., vicedirektør 1528 1561
 – H. L. J., politiassistent 282a
 – H. O., fængselsforvalter 732a
 – I., vid. assistent 1095a
 – J., landinspektør 1016a 1016b 1264c 1495
 – J., overpostassistent 1162

Bang, J., pressesekretær 1493
 – J., stud. mag. 1421b
 – J., vicefængselsinspektør 731
 – J. B., amanuensis 1421
 – J. B., revisor 1067
 – J. C., landstretssagfører 1557 1769
 – J. C. M., hospitalsdirektør 196c
 – J. K., kappellan 1365
 – J. M., lektor 1418 1420
 – J. O., Major 556
 – J. P. M., overlæg, dr. med. 1043
 – J. W., civilingeniør 1425
 – K., vejdirektør 106c 370 456a 1015a 1087
 1096
 – K. A., kommandørkaptajn 197b 380b 590
 – K. K., gymnasielærer 1447
 – K. M., oversætter 1070
 – K. S., provst 1412
 – L. C., vicepolitikkommissær 719
 – L. J., overtrafikkontrollør 460
 – M., direktør 298
 – N. C. J., bibliotekar 264a
 – N. C. V. de, orlogskaptajn 599
 – O., ekspeditionssekretær 426 685
 – O., inspektør 1050
 – O., konsulent 534
 – O. C., overlæg, dr. med. 253a 1771
 – O. W., vicepolitikinspektør 294 718a
 – S., lektor 1451
 – S. E., fabriksinspektør 1046
 – T., bankbestyrer 1528
 – T. S. V., professor, dr. phil. 289 383c 1410
 1418a 1420 1672
 – T. V. F., kaptajn 568
 – V. T., retsassessor 503
 Bang-Jensen, B., billetkasserer 1129
 Bang-Madsen, H., sognepræst 1391
 Bang-Nielsen, O., politiassessor 723a
 Bang-Petersen, K. J., landinspektør 1264a
 Bang-Rasmussen, H. C., sognepræst 1317
 Bang-Sørensen, S. E., Skoleinspektør 1466
 Bang-Udesen, L., sekretær 1419
 Bangert, J., byretsdommer 301c 383e 496
 Bangsborg, I. H., major 613a
 Bangsgaard, A. H., kriminalassistent 718a
 – N. H., skoleinspektør 1461
 Bangshøj, V., skoleinspektør 1468
 Bangsvig, M. J., kaptajnlojtnant 237a
 Bangsø, H. J., ingeniør 925
 – K. V. B., politikkommissær 306 721
 Bank, A., prokurist 1528
 – F., revisor 1067a
 – J. E. P., skibsinspektør 1061
 – J. J., tandlæge 1009
 Bank-Mikkelsen, N. E., forsorgschef 197b 374b
 1028a
 Bank-Rasmussen, K. E., trafikkontrollør 1121
 Banke, A. J., skibsfører 1109
 – B., revisor 1067a
 – J., civilingeniør 1087
 – N. S., direktør 376 1042 1412 1420
 Bankov, E., fuldmægtig 1562
 Bannebjerg, P., major 585b
 Banning, K. O., afdelingsleder, dr. theol. 1415
 Bannis, J. C., toldkontrollør 702
 Banz, W., adjunkt 1452a
 Babzon, S., maskinmester 1425
 Baracate, R., vicekonsul 527
 Barang, M. R. M., ingeniør 1089
 Barchalia, J. L., skibsinspektør 1061
 Bardenfleth, A. J. M., hofdame 42 399
 – B., ekspeditionssekr. 43 280
 – E. K. S., stiftsdame, forstænderinde 354 1791
 – H. L., kreditkassedirektør 196b 1566
 – N. G. J. L., afdelingschef 1729
 Bardram, L., adjunkt 1438
 Bardrum, L. O., orlogskaptajn 598
 Barends, N., vicekonsul 521
 Barfoed, A., arkitekt 1786
 – A., ekspeditionssekretær 1479a 1767
 – A., konsulent 388c 488 1500
 – C. B., valgmenighedspræst 1681
 – E. P., direktør 282
 – G., bibliotekar 509
 – H. P. G., landinspektør 1264a
 – H. P. T., adjunkt 1448
 – F., ambassadepræst 523, 1310 1314
 – J. H., ekspeditionssekretær 440 1014a
 – J. H. P., lektor 1413 1421b 1443 1505 1677
 – M. S., sognepræst 1384
 – N., amanuensis 1423a
 Barfoed, J. M., direktør 288a

Barfoed, O. T., rektor 1413 1451
 – P. A. A., trafikinspektør 1136
 – S. H. L., kommandørkaptajn 196c 380b 590
 – T. V., landstretssagfører 1511
 Bargel, E. L., sekretær 681
 Bargmann, K. L., stationsforstander 1120
 Barington, I., direktør 1046b
 Barker, V. H., amanuensis 1424
 Barkholt, E., gårdejer 1546
 – J. H., boghandler 193a
 Barklin, H. L., overlærer 1470
 Barlach, R. E., adjunkt 1076 1479a
 Barlebo-Larsen, K. O., ekspeditionssekretær
 301a 417
 Barløse, B. L., skoleinspektør 1466
 Barmer, E., lektor 1451
 – K., assistent 614a
 Barndorff-Nielsen, O. E., afdelingsleder 1413
 1419b 1420 1421a
 v. Barnekow, E. B., sekretær 488
 – K. C. M., kontorchef 194 380a 477 1256
 1259 1260
 v. Barner, H. A., skovrider 294 383c 1250
 – J. G., fideikommissbesidder 1831
 Barner-Rasmussen, M., direktør 304c 494 789
 1672 1684 1745
 Barnes, W., direktør 1622
 Barnewitz, A., overassistent 1261
 Barnholdt, B., bibliotekar 1425
 Barning, E. V., ekspeditionssekr. 497
 Barnkob, T., brandinspektør 733
 Barnow, P., konsul 22
 Barret, B. B., skoleinspektør 1472
 – P. J., værkfører 614a
 Barret-Humle, R., oversætter 1072
 Barslev, K., overtrafikkontrollør 460
 Barslund, A. M., overkontorassistent 468
 – K., undervisningsleder 1041
 – V. J., sparekassedirektør 289
 Barstad, K. K. A., politikkommissær 720
 Barsted, E., toldpatrujemester 703
 Barsøe, B. G., sognepræst 1372
 – C. P., eksportør 1645
 – E., eksportør 1236
 – J., postvagtimester 299
 – O., lærer 1038
 – P. H., fuldmægtig 1681
 Bartel, E. H. C. M., præst 1395
 Bartels, E., ambassadør 129a 364 512
 – E. D., overlæg, dr. med. 305b
 – P., læge 1416
 Bartholdy, C., sognepræst 175
 – E., lektor 483a 1413 1421b 1443
 – J. A. V., konditormester 286a
 – N. G., arkivar 1480
 – O. P., sognepræst 1377
 Bartholin, B., balletmester 303a
 – B., Fideikommissbesidder 1831
 – P. H. C., resid. kappellan 1310
 Barschick, P., adjunkt 1452
 Barstøl, F. P., lektor 254
 Barynin, T. overassistent 483
 Basballe, C. B., overtrafikassistent 1130
 – M., prokurist 938
 Basbøll, B., sognepræst 1345
 – H., amanuensis 1413 1416a
 – K., sekretær 1025
 Bason, F., adjunkt 1452a
 Basse, A. H., dyrlæge 1426c
 – A. W., kontorchef 302a 383e 444
 – C., hotelejer 1646a
 – E. M. O., kontorchef 1047
 – J., postkontrollør 1166
 – J. C. H., sognepræst 1365
 – J. K., førstelærer 279a
 Bast, E. C., kontorchef 1028a
 – L., tandlæge 1004
 Bastholm, J., toldinspektør 695
 – J. H., kontorchef 292 383c 426
 – S. A., postmester 1200
 Bastian, B., konservatorielærer 1488a
 – M., balletdanser 1490
 Bastiansen, E., civilingeniør 1095a
 – J. G., skoleinspektør 1498
 – O. V., sognepræst 1343
 Bastos, A. E. F. P., generalkonsul 376 523
 Bastrup, L. R., overflybøder 241
 Bastrup-Birk, E., konsul 27 305b 383f 484b
 Bastrup-Madsen, K., læge 1420
 – P., professor, overlæg, dr. med. 388e 1419a
 »?«
 Batault, P., konsul 514

- Bau, J. S., adjunkt 1452
 Bauch, K. A., fuldmægtig 1049a
 Bauer, A., apoteker 1545
 – D. H., maskinmester 1112
 – E., major 556b
 – E., direktør 728
 – I., lektor 1421
 – T., bankfuldmægtig 1528
 Bauer-Jensen, P., major 611a
 Bauerlund, H. C., adjunkt 1441
 Baumann, H., sekretær 1028
 – P., advokat 1407
 Baumbach, C. J., billedhugger 266a
 – N., tandlæge 1012
 Baumgarten, J. G., landinspektør 1264
 – N. H., landinspektør 1264c
 – S., landinspektør 456a
 – W. A., værkemester 298
 Baumgartner, C., vicekonsul 516
 Baun, A., politifuldmægtig 725
 – A. H., civilingeniør 1425
 – H. C., major 298
 – J. B., luftfartskontrollør 1095
 – O., ungdomsskoleinspektør 1465
 – T. J., styrmænd 1111
 – V., sognepræst 1348
 Baunbæk, G. A., skibsmaskinchef 1110
 Baungaard-Sørensen, K., formand 1083
 Baunkilde, A. B., major 611a
 Baunsbæk-Jensen, A. H., undervisningsdirektør 370 484 1046b
 Baungaard, A. K., kapellan 1366
 – B. S., rektor 58 1493 1666
 – G., konsulent 58
 – H. T. I., fhv. statsminister 57 68 70 509 1522
 – I., landinspektør 1264c
 – J., adjunkt 1452a
 Baunsøe, P. K., orlogskaptajn 592a
 Bavnhøj, H., sognepræst 1312
 – J., overbibliotekar 882
 Bay, A., landsretssagfører 1765 1770
 – A. A., gårdejer 234a
 – B., civilingeniør 1425
 – C. F., resid. kapellan 1327
 – C. Q., professor 174
 – H. H., civilingeniør 439
 – H. H. Q., oberstløjtnant 191 229 380a
 – J. F., oberstløjtnant 303 383e 542a
 – L., tandlæge 1428
 – L. K., overkontorassistent 695
 – M., læge 949
 – P., direktør 1652
 – P., lektor 1479a
 – S. A., lektor 1448
 – W., sparekassedirektør 1541
 Bay-Jensen, V., major 585b
 Bay-Schmidt, H., kaptajn, kmjkr. 400
 – J. O., orlogskaptajn 276a
 – O., bankprokurist 1530
 – P. E., sekretær 1028
 Bayer, H., civilingeniør 1559
 – J., arkitekt 1244
 – K. H., overlærer 1471
 Bayley, G. W., konsul 526
 Bech, A., adjunkt 1439
 – A., balletregissør 1489 1491
 – A., dommer 196d 380b
 – A., overtoldassistent 694
 – A. E. S., direktør 217
 – B., præst 1733
 – C., akademiingeniør 1425
 – C., forpagter 1244 1245
 – C. A. R., major 281a
 – C. G., skovriider 300
 – C. N., major 556e
 – E., konsulent 1464
 – E., toldinspektør 703
 – E. C., politimester 375a 720
 – F. B., stationsforstander 1113
 – G., lektor 1447
 – G., professor, dr. phil. 292 383c 1674
 – G. T., dyrlæge 1287
 – H., direktør 304b 1659
 – H., lærer 1501
 – H., vicedirektør 183 1765
 – H. I., kontorfuldmægtig 717
 – H. M. F., købmand 210a
 – H. O. Q., ambassadør 105 364
 – H. R. M. H., vicekonsul 229
 – H. S. T., orlogskaptajn 592a
 – H. V., inspektør 1267
 Bech, J., adjunkt 1452
 – J. P., højbjergmester 369
 – K., bankbestyrer 1530
 – K., overlæge, dr. med. 1421b
 – K. N., forsøgsleder 1426e
 – L., gårdejer 1248 1546
 – M., sognepræst 1362
 – N. K. I., overingeniør 1096
 – O., politikommissær 294
 – O. G., fuldmægtig 304 417
 – P. O., dyrlæge 1291
 – P. O., revisor 1067
 – P. S., vognmester 1139
 – P. V. C. H., kontorfuldmægtig 686
 – R., professor, dr. jur. 303b 383e 508 1419b 1421a
 – S., overlærer 1036
 – S., sekretær 456a
 – S. B. C., præst 1394
 – V., købmand 249
 – V. E., amtslæge, dr. med. 388
 – Ø., søfartschef 196d 376a 460
 Bech-Bruun, H. E., højesteretssagf. 1528 1579 1600
 Bech-Hansen, M., major 556d
 Becher, C. S., skoleinspektør 1465
 – E. B., skoleinspektør 835
 – E. L., overkontorassistent 702
 – H. N., dommer 384
 – J., amanuensis 1421a
 – P., lektor, dr. techn. 262 445 1425
 Bechfeldt, K. J., orlogskaptajn 599a
 Bechgaard, C. E., revisor 682
 – M., tømmerhandler 1016
 – P. E., professor, overlæge, dr. med. 384a 1219a
 Bechmann, H., lektor 1447
 – J. E. R., revisor 1067
 – J. H., lektor 1408a
 – N. J., lærer 1470
 – S. A. V., skoleinspektør 1468
 Bechsgaard, H., kontorchef 1529
 Beck, A., læge 1025
 – A. K. M., kancellist 1054
 – B. M., overtrafikassistent 1113
 – B. M. W., adjunkt 1452
 – C. W., skibsfører 495 1062
 – F., kolonnechef 438 947 1668
 – H., overpostassistent 1169
 – H., sparekassedirektør 227a
 – H. C., forsøgsleder 1236
 – H. C., kontorchef 718
 – H. F., direktør 276a 1747
 – H. F., valgmenighedspræst 1389
 – H. P. W., provst 256 1732
 – I., luftfartskontrollør 1095
 – I. S., skoleinspektør 1461
 – I. Z., adjunkt 1452a
 – J., vid. assistent 1014
 – J., distriktsingeniør 191a 380a
 – J., overassistent 1261a
 – J. H., orlogskaptajn 592a
 – K., købmand 292a 1479a 1650
 – K., toldkontrollør 688
 – K. H., sognepræst 1376
 – N. H. L., kaptajn 567
 – O., major, borgmester 613a
 – P., overassistent 732
 – S. E., stationsforstander 280a
 – S. M. H. L., økonomiinspektør 291 1438
 – V., vid.assistent 1268
 – W. S., overstyrmænd 1111
 Becker, C., presseråd 527
 – C. J., professor, dr. phil. 197 374b 1409 1413 1416a 1479a 1479b 1674
 – D., afdelingsgygeplejerske 1497
 – K. J., forvalter 1508
 – P. W., civilingeniør 1423
 Becker-Christensen, E., vicekonsul 14
 Beckers, G., lektor 1421
 Beckett, J. F., politiassessor 724
 – P. F. C., direktør 196b
 – T. V., politimester 197d 380c
 Beckmann, E., major 301c 585a
 Beder, P. T., sognepræst 1503
 Beeken, T. H., arkitekt 291a
 Beenfeldt, E., trafikontrollør 1116
 Beermand, A. N., kontorfuldmægtig 453e
 Begtoft, S. O., oberstløjtnant 192a 380a 585
 Begtorp, V. S., direktør 478 1015a
 Begtrup, A. L., ligningsdirektør 131 370
 – B. G., ambassadør 132a 367 523
 Begtrup, E. W., resid. kapellan 1318
 – M. E., civilingeniør 1420 1424
 Beha, K., toldkontrollør 702
 Behn, O., ekspeditionssekretær 1025
 Behnk, S. M., stationsleder 1129
 Behnke, H. H. J., direktør 194
 – J. M., ambassaderåd 303c 516
 – O., læge 1415
 Behrend, C. J., ekspeditionssekretær 682
 – J. P. H., kontorchef 293a 1429 1668 1725
 – O., kontorchef 299a
 – S., lektor 1452
 Behrendt, A. H. E., postmester 236
 – F. B., læge 1419a 1421
 – K., civilingeniør 440
 – O. E., sognepræst 1308
 – T. V., sognepræst 251a 1313 1750
 – V. S., toldforvalter 225
 Behrendt-Poulsen, P. E., højesteretssagfører 375a
 Behrens, C. P., kapellan 1326
 – K., gymnasieoverlærer 1452a
 – T., journalist 509
 – V. J., redaktør 275
 Behrmdtz, F., kaptajn, løjtnant 597
 Behse, F., vid. assistent, dr. med 1416
 Beider, A., amtsarkitekt 1016a
 Beier, F. E., underbogholder 423
 – M., statsadvokatfuldmægtig 718
 – R., direktør 1579
 Beierholm, B., revisor 1067
 – S., bankprokurist 1527
 Beijer, E., direktør 494
 Beiner, C. R. P. C., protokolsekr. 67 301c
 – I. N., ekspeditionssekretær 1404
 Beirholm, J. P., major 556e
 – P., fabrikant 250
 Beijer-Petersen, B., lektor 1426b
 Beijerholm, R. P., direktør 263
 Bek, C. H., adjunkt 1443
 – I. A., adjunkt 1452a
 – J. A., ingeniør 1185
 – J. C. C. V., forstander 302
 – J. J. H., dommer 283 383b 505
 – L., adjunkt 1421
 – L., lektor 1413
 Bekholm, B., assistent 1017a
 Bekhon, C. A., generalkonsul 375a
 Bekke, J. M., kaptajn 631
 Bekker-Jensen, H., lektor 1452a
 Bekker-Nielsen, H., afdelingsleder 1421b 1479a
 Beldring, H. M. T., overflyveleder 1095
 Belert, K. W., adjunkt 1450
 Bell, F., lektor 1419b
 – P. J., skibsmaskinchef 1110
 Belling, A., fuldmægtig 417
 Belluschi, P., arkitekt 1485
 Belmark, F., flyveleder 1095
 Below, J., bankbestyrer 1527
 Belter, H., adjunkt 1452
 Bencard, E., sekretær 438
 – M., antikvar 1493 1572
 Benchimol, S., konsul 514
 Bencke, M. R., ekspeditionssekretær 681
 – S., kontorchef 1543
 Bender, C., prokurist 1528
 – J., bankbestyrer 1528
 – J. A., lektor 1448
 – S. K., arkivar 1480
 Bendixen, J., lærer 1037
 Bendix, A. B., direktør 133 1621
 – E. L., ekspeditionssekretær 1261
 – G. P. A., lektor 1443
 – H., tegner 263
 – J. A., politiassistent 721
 – J. O., lektor 1444
 – K., direktør 232a
 – K., lektor 1443
 – K., oberstløjtnant 387c 610
 – M. U., ambassaderåd 519
 – P., adjunkt 58 1413 1420 1447
 Bendix-Almgreen, S. E., afdelingsleder 1410 1417 1420
 Bendix-Poulsen, G., sekretær 453b
 Bendixen, A. G., afdelingschef 290 1618
 – B. M., sekretær 456a
 – E., inspektør 1014
 – F., sektionssleder 947
 – F., snedkermester 225a
 – G., overlæge, dr. med. 1408 1431a
 – H., arkitekt 1016a

Bendixen, H., direktør 1646a
 – H., sekretær 1634
 – H., statskonsulent 524 1265
 – H. C., professor, dr. med. vet. 133a 377 1593
 – H. J., afdelingsleder, dr. med. vet. 1270
 – J., ingeniør 456a
 – J. J., overlærer 1470
 – K., Museumsinspektør 1505
 – K. H., direktør 304b
 – M., adjunkt 1452
 – P., prokurist 1600a
 – V. E. K., major 756a
 Bendorf, J. P., amanuensis 1410
 Bendsen, B. D., sekretær 69
 – E., orlogskaptajn 592a
 – H., dommerfuldmægtig 505
 – H., lærerinde 1037
 – L. C., lektor 1452a
 – O. K., lektor 1451
 – T., dommerfuldmægtig 500
 Bendsoe, N. J., ekspeditionssekretær 452 1049b
 Bendtsen, A., blikkenslagermester 255
 – A. S., oberstløjtnant 197b 380b
 – B. B., ingeniør 1767
 – C. M., gårdejer 253a
 – C. P. T., sektionsingeniør 1138
 – E. A., oversygeplejerske 1430
 – F., ekspeditionssekretær 681
 – F., maler 287a
 – G. S., adjunkt 1440
 – H., dyrlæge, dr. med. vet 1270
 – H., kontorchef 188
 – H. P., lektor 1452
 – K. B., adjunkt 1452
 – K. P., sognepræst 1314
 – N. F. A., sekretær 427
 – N. O. C., overpostkontrollør 1204
 – N. P., overtoldassistent 699
 – N. V., revisor 682
 – O. K., skoleinspektør 1465
 – P., adjunkt 1452a
 – P. E., styrmand 1111
 – P. H., professor, dr. techn. 196a 380a 728 864 1015a 1422 1424a 1679 1778
 – S. C., driftsleder 275 a
 – T., murermester 1015
 – V., overmekaniker 298
 – V. O., overtelegrafkontrollør 469
 Bendtsen, M., politiassistent 286a
 Bendtzen, C. C. O., skibsmaskinchef 1110
 – S. A., isenkræmmer 304b 1650
 Bendz, C. G. M., professor 1413
 Bengaard, A. K., sognefoged 294a
 – H., gårdejer 683b
 Bengtens, A., sekretær 682
 – E. H., kaptajnløjtnant 593a
 – I., postkontrollør 1162
 Bengtson, B. C. M., bogholder 505
 – B. E., universitetsdirektør 301c 376 1421b 1432
 – J., kaptajn 613a
 – W. H., trafikkontrollør 1123
 Bengtsson, A., ingeniør 1051
 – E., bankfuldmægtig 1528
 – E., salgschef 1653
 – E. B., professor 290 383b 1488 1492
 – H., adjunkt 1452a
 – J., kontorchef 291 383b
 – L., bankbestyrer 1782
 – T., civilingeniør 1424
 Benjaminsen, I., overassistent 686
 – T., bankprokurist 1530
 Benn, N. J., major 585c
 Bennedsen, B., major 556
 – D., kirkeminister 75 481
 – H. L., adjunkt 1452a
 – J., bistandspræst 1369
 – J. E., sognepræst 1390
 – P. E., skoleinspektør 1463
 Bennekov, G. V., revisor 1067a
 Benner, H. K., sognepræst 1357
 Bennet, A. B. S., politifuldmægtig 720
 Bennetsen, H., lektor 1452
 – S., bankbestyrer 1027a
 Bennett, D., amanuensis 1427
 – L., adjunkt 1452a
 – O., oberst 126 373
 – U., sekretær 1027a
 Bensby, H., overkontorassistent 466
 – H., translator 1071
 Benson, H. S., vicekonsul 512

Benson, K. E. V., dyrlæge 264a
 – Benggaard, R. T., kaptajn 242a
 Benthien, E., overassistent 682
 Bentin, A., filialleder 1527
 Bentsen, A. M., postkontrollør 1167
 – B. E., overassistent 1027
 – B. J., orlogskaptajn 599
 – B. O., trafikkontrollør 461
 – F. A., retsassessor 505
 – G., bogholder 483
 – H., regnskabsfører 282a
 – H. H., dyrlæge 1275
 – I. H., skoleinspektør 1456
 – I. Z., sekretær 438
 – J., adjunkt 1452a
 – J. A., adjunkt 1452
 – J. J., postvagtmester 291a
 – K. B., amanuensis 1424
 – K. B., politiassistent 724
 – K. B. E., overassistent 1095a
 – N., fuldmægtig 435
 – P. V. L., amanuensis 1416
 – S., forpagter 1244
 – T. E., murermester 292 1027 1685
 – W. A., politifuldmægtig 718a
 Bentsen-Pedersen, P., bygningskonduktør 639
 Benz, S., civilingeniør 1425
 Benzen, A., adjunkt 1452a
 – A., overassistent 453b
 – A. K., fængselsinspektør 195 380a 434
 – B. Regissør 1489
 – B. C. E., major 580b
 – C. H., adjunkt 1450
 – G. O., sognepræst 1330
 – I. E., bibliotekar 1481
 – I. M., overkontorassistent 1161
 – K., forretningsfører 1479a
 – K., luftfartsinspektør 1095
 – K. V., musikdirigent 239
 – N., læge 1421b
 – N. O., overlæge, dr. med. 1743
 – O., overlæge, dr. med. 1038
 – O. H. D., civilingeniør 272a
 – P. G. D., civilingeniør 272a
 – R. E., bibliotekar 1481
 – T. V., lektor 1452
 Bentzon, A. W., protokolsekretær 76 1500
 – B. W., kontorchef 292a 1023 1027a 1047
 – C., gymnasioverlærer 1452
 – J., fløitenist 235
 – J. la Cour, grosserer 1649
 – L. K., overlæge 384a
 – M. W., afdelingsforstander 950 1412 1413 1420
 – N. V., komponist 291 1488
 – P. G. K., overlæge, dr. med 213
 Bentø, P. W., ungdomsskoleinspektør 1459
 Benzon, B., fabrikejer, dr. scient. 127 1256
 – E., direktør 1696
 – N., apoteker 204
 – N. B., overstyrmand 1499
 – P., direktør 241
 v. Benzon, A., bankier 188a 1053 1776
 – B. L., toldkontrollør 700
 – E., toldpatruljemester 702
 – N. A., vekselerer 1053
 Berdiin, N. G., politifuldmægtig 722
 Berendsen, K. N. W. L., seminarieadjunkt 1470
 – W. P., orlogskaptajn 266a
 Berendt, J., amtsrådsmedlem 1016
 Berendtsen, B., skoleinspektør 1464
 Berend-Søndergaard, K., lærerinde 1036
 Berenstein, T., bibliotekar 1481
 Berentzen, H., adjunkt 1452
 – T., balletdanser 1490
 – W., tavlemester 1137
 – Berg, A., adjunkt 1451
 – A., afdelingsleder 1419b 1421a
 – A. E., direktør 1627
 – B., overassistent 1481
 – C., bygningsinspektør 907
 – C., kandidatstipendiat 1412 1418a 1420
 – C., vicekonsul 22
 – C., viceskoleinspektør 1478
 – C. I., fiskeauktionsmester 294
 – E., bankprokurist 1527
 – E., fuldmægtig 1028
 – E., overassistent 1238
 – E., stationsforstander 1120
 – E., toldkontrollør 701
 – G., børnehaveleder 1031
 – G., maskinmester 1112

Berentzen, G. J., komponist 291
 – H., lektor 1409 1416a
 – H., museumsforstander 1511
 – H., oberst 197c 374b 539a
 – H. T., major 556a 874
 – J., organist 1488
 – J., sekretær 427
 – J., skoleinspektør 1455
 – J. C., sognepræst 1345
 – J. C., trafikkontrollør 1121
 – J. M., afdelingsleder 1413 1421
 – K., overassistent 1404
 – K. A., sognepræst 1316
 – K. E. C., skuespillerinde 197a 1490
 – L. A., sekretær 445
 – L. E. F. N., direktør 284
 – M., afdelingsleder 1419a
 – M., læge 1745
 – N., afdelingsleder 1417 1420 1421b
 – N. oberst 198a 374 539a
 – N. G. O., direktør 293a 1602 1628
 – O., direktør 1659
 – O., civilingeniør 943
 – O., fotohandler 1832
 – O., kapellan 1313
 – O., læge 1416
 – O. E., direktør 303b 1645
 – O. F. C., hypotekforeningsdirektør 304
 – P., præst 1315
 – P. H., kaptajn 613a
 – P. I., major 301 588
 – P. R., visitator 437 948a
 – V., sognepræst 1354
 – W. H., maskinarbejder 297
 Berg-Munch, B., amanuensis 1424
 Berg-Sonne, N., adjunkt 1443
 Berg-Sørensen, E., adjunkt 1451
 – I., inspektør 1475
 – P., lektor 268
 – P. G., adjunkt 1447
 Bergé, H. C. R., konsul 517
 Bergendorff, C. O. F. A., revisor 1067a
 Berger, J. G., afdelingsleder 732a 1427
 Berggreen, A., adjunkt 1452
 – H. K. N. V., postmester 255
 – K. O., sognepræst 1375
 – O. K., politiassessor 720a
 – P., adjunkt 1452
 – S. M., overlæge 1041
 Berggren, C. S., ingeniør 456a
 – K. O., sognepræst 1375
 – P., kaptajnløjtnant 631
 Berggreen-Christensen, S., overpostassistent 1196
 Bergholdt, M., civilingeniør 1425
 – P. A., skibsmaskinchef 1110
 Bergholt, N., ungdomsskoleinspektør 1465
 Berglund, E. B., major 556a
 Berglund, O., lærer 1497 1499a
 – V. E. E., forstander 270
 Bergmann, B., sognepræst 1316
 – E., konsul 529
 – E. A. E., overstyrmand 1499
 – F., direktør 301b 376 1064
 – J. S. N., stadsgartner 224a
 – O. A., politiassistent 720
 – T. L., toldkasserer 191a
 – U. F., ekspeditionssekretær 824
 Bergqvist, E. F., prokurist 1526
 Bergsagel, J., lektor, dr. phil. 1409
 Bergstedt, J. E., lektor 1448
 – K. E., fængselsoverassistent 732
 Bergstein, T., adjunkt 1452
 Bergsten, G., skovrider 301a 383d 1250
 Bergström, G., konservatorielærer 1488a
 Bergstrøm-Nielsen, H., lektor 1450
 – M., afdelingsleder 1014
 Bergsøe, B. E., vicekontorchef 1094
 – S., fabrikant 133b 728 1600
 Berghthorsson, B., lektor 1423a
 Berging, A., mægler 1079
 – K., bibliotekar 1482
 – S. A., mægler 1079
 – O., hovedbogholder 244a
 Bering-Jensen, G. E. M. K., translator 1072
 Berland, P., civilingeniør 1425
 Berlev, F., seminarielektor 1470
 Berlowicz E., malerikonservator 1506
 Berlin, V. E., vicedirektør 297a 949a 1744
 Berling, E. V., overassistent 453e
 Berning, P., bankprokurist 1530
 Bernath, G., fideikommissbesidder 1832

- Berneke, H. L., sparekassedirektør 244a
 Berner, D., kasernarbejder 299a
 - G., godsejer 1255
 - K., lektor 1446
 - L., kammerherreinde 304b
 - R., overassistent 453e
 Berner-Schilden-Holsten, G., lensbaron 1817
 Bernhard, C. A., adjunkt 1421a
 Bernhard-Sørensen, N. P., underdirektør 869
 Bernhardt, M., revisor 453d
 Bernhoft, C. G. A. H., oberstløjtnant, kmjkr. 47
 196b 380b
 - I. M., ingeniør 456a
 Berning, A. G., landsretssagfører 303c
 - J., lektor 1407
 Bernsen, G., amanuensis 1427
 - S. A., revisor 1067
 Bernsted, A. B. J., res. kapellan 1317
 Bernstein, N., sekretær 452
 - R. A., translator 1073
 Bernstorff, C. J. F. F. M., lensgreve 369
 - M. komtesse 1832
 v. Bernstorff, E. B. M. G., greve, lektor 1448
 Bernstorff-Gyldensteen, C. J. F. F. H. M., greve
 1814 1827
 Bernth, E. J., luftfartskontrollør 1095
 - I., lektor 1416
 - J., adjunkt 1442
 - N., filialleder 1527
 Bernth-Andersen, H. C., retsassessor 508
 Berntsen, B., præst 1394
 - E., reserveløge 1025
 - H. A., adjunkt 1452
 - K., klinikchef 1413
 - K. E., sognepræst 1369
 - S., lektor 1425
 - W., direktør 1852
 Berrig, M., akademiingeniør 1425
 Berrild, C. J., kriminalassistent 720
 Berring, J. C. J., direktør 209
 - S. A., telegrafingeniør 470
 Bertelsen, A., rektor 387b
 - A. H., overassistent 946
 - A. H., skibsmaskinchef 1110
 - A. J. H., translator 1070
 - A. T., landsdommer 194 374b 491 1017a
 - B., skoleinspektør 1454
 - B. R., adjunkt 1452
 - B. S., skoleinspektør 1463
 - B. S., tandlæge 1428a
 - C., arkitekt 445
 - C. A., civilingeniør 286
 - E., direktør, dr. phil. 275a 375 1299 1410
 1413
 - E., lektor, dr. phil. 1417
 - E. C., konstruktør 1098
 - E. M., major 278
 - F., vid. assistent 1095a
 - H., adjunkt 1452
 - H., amanuensis 1421
 - H. H., politiassistent 724
 - H. P., adjunkt 1452a
 - H. V., ambassadør 131a 367 520
 - I., adjunkt 1452
 - I., ejendomsmedler 1242
 - I. C., kontorfuldmægtig 489
 - J., adjunkt 1421
 - J., lektor 1446
 - J. A., trafikinspektør 190a
 - J. H., billetkasserer 1134
 - J. H., rektor 1452
 - J. P., bankprokurist 1530
 - J. P., toldinspektør 689
 - J. V., amanuensis 1417
 - J. Ø., bibliotekar 1482
 - K., arkitekt 1244
 - K., skoleinspektør 1464
 - K. A. B., direktør 133e 367 436
 - K. H., overbygningskonduktør 638a
 - K. H., sparekassedirektør 303c
 - K. V., overmekaniker 1185
 - L. B., sektionsingeniør 461 1098
 - L. J. D., kaptajn 613
 - M., adjunkt 1448
 - M. G., afdelingsleder 281
 - N. E., adjunkt 1452
 - O., sognepræst 1349
 - O. C., kaptajn 206a
 - O. N., politiassistent 718a
 - O. S., kapellan 1316
 - P., afdelingsingeniør 457
 - P., toldkontrollør 430
 Bertelsen, P. H., adjunkt 1452
 - P. S., tandlæge 1428a
 - S., landpostbud 1243
 - S., læge, dr. med. 1408
 - S. A., toldkontrollør 430
 - T., major 580a
 - T., revisor 1067
 - V., adjunkt 1452
 - V., sognepræst 1336
 - V. H., trafikkontrollør 1127
 - W., overassistent 1095
 Berth, N., major 585c
 Berthelsen, A., adjunkt 1445
 - A., pigespejder 1695
 - A. C., oberstløjtnant 154 377
 - A. C. D., provst 303b 1355
 - A. G., afdelingsarkitekt 470
 - B., oberstløjtnant 388e 542b
 - C., konsulent 1498a
 - C., skoledirektør 1500a
 - C., translator 1070
 - C. H., plantemester 1250
 - C. T. J., skoledirektør 288a 383b
 - E., adjunkt 1452
 - H., gårdejer 1632
 - H., vicetoldinspektør 700
 - H. C., kaptajn 508
 - H. R. C., forstanderinde 250a
 - I., overassistent 452 1049c
 - J., adjunkt 1416
 - J., kriminalassistent 1243a
 - J. B. vand der Watt, kaptajn 568
 - J. E., revisor 1067
 - J. L. L., major 613b
 - J. O., fængselsfører 732
 - J. O. H., kaptajn 213
 - J. P., dommer 384
 - J. S., kaptajn 567
 - L., civilingeniør 1426d
 - M. N., kaptajn 612
 - N. C., kontorchef 790
 - O., direktør, dr. phil. 293 375 1014a 1095a
 1413 1420 1500a
 - O. H., orlogskaptajn 592a
 - P., orlogskaptajn, afdelingsleder 305c 638
 - R. H. P. K., overassistent 274
 - S., landpostbud 1248
 - S., toldforvalter 249a
 - S. A., ingeniør 1620
 - S. A., professor, dr. phil. 388f 1410 1417
 1420
 - T., børneværnskonsulent 1028b
 - T. J., sognepræst 1391
 - V., vicedirektør 1600a
 Berthing, L. S. F. A., stationsforstander 230a
 - S. H. F., politiassessor 720a
 Bertholdt, P. C., økonomidir. 133c
 Berthou, V. K. J., kontorfuldmægtig 483
 Berti, A., generalkonsul 376
 Bertling, G. H., præst 1395
 Bertouch-Lehn, J. V. C. S. R. J., lensbaron
 1817
 - P. C., baron, hofjægmester 369
 - R. F. C. A., baron, kammerherre, gesandt
 113 366
 Bertram, A., gymnastiklærerinde 265
 - H. W., professor, maler 388e 1486 1487
 - I., overassistent 426
 - I., tandlæge 1428a
 - L., overassistent 1670
 - R. E., distriktstoldchef 133e 373
 - U., professor, dr. odont. 388b 1428a
 - V., fuldmægtig 1025
 Bertung, M., civilingeniør 1422 1424
 Besekow, S., sceneinstruktør 357 1489
 Betak, A. H., ritmester 585d
 - K. E., ekspeditionssekretær 427
 Beth, C. J., bankprokurist 1523
 Bethke, A. C., translator 1070
 Betke, J., adjunkt 1452
 Beuck, C. J. J., sognepræst 251a
 Beukel, E., amanuensis 1421b
 - K., fuldmægtig 447
 Bevort, B., kontorchef 1413 1421b 1618
 Bevort, B. J., sekretær 1072
 - I., lektor 1409 1416a
 Beyer, E., major 556a
 - F., biskop 133 367
 - I. S. M. K., retsassessor 500
 - J. E., ekspeditionssekr. 455 1051
 - L. D. M., kancellist 432
 - T. G., overpostkontrollør 1209
 Beyer, V., direktør 228a 684
 - V., revisor 1067a
 Bhutho, H. K. T., præst 1394
 Bibby, T. G., museumsinspektør 1512
 Bichel, J., professor, dr. med. 274 383b
 - S., adjunkt 1452
 Bidsted, H., skibsmægler 1077
 Bidstrup, A., sognepræst 1348
 - E. V., overassistent 449
 - M. P., højskoleforstander 304
 - O., fagottist 1492
 - P., bistandskonsulent 520
 - V. H., prøvemester 1088
 Bie, H. J., direktør 15 299a
 - P., vid. assistent 1415 1680
 Biehe, P. H., adjunkt 1448
 Biehl, H. F., afdelingsingeniør 458
 Biel-Knudsen, G., husmæd 294a
 Bielefeldt G., konsul 14
 - H. A., afdelingsleder 245a
 H. E., sognepræst 1372
 - J. S., laboratorieforstander, dr. techn. 253
 1014a
 Biellund, P., seminariadjunkt 1471
 Biener, P., lektor 1452a
 Bier, R., direktør 1619
 Bierberg, E. C., translator 1072
 Bierfreund, P., højesteretssagfører 375a 864
 1542
 Biering, G., vicekonsul 521
 - H. A., ambassadør 195 370 518
 - J., bygningskonduktør 638a
 - J. G., kaptajn 567
 Biering-Sørensen, J. E., seminarierektor 388d
 1470
 - I. F., auditor 196e 374b 637 799
 - P., kapellan 1362
 - U. H., overdyrlæge 1426c
 Bierlich, F. V., præst 1315
 Bierregaard, A., bankdirektør 1527
 Biering, F., professor 301c 370 1412 1421b
 1432
 - O., kontorchef 198c 380c 413
 Bigandt, P., kontorchef 1481
 Bigler, I. L., sekretær 453c
 Bigot, J. L., konsul 517
 Bigum, B. E., lokomotivinstruktør 1139
 - F. H., skoleinspektør 1464
 Bihlet, A., adjunkt 1452a
 Bilgaard, S. A. D., overarkitekt 194 376a
 Billgaard, F., skovriider 1256
 - O., afdelingsleder 1473 1474
 Biker, C., sekretær 483a
 Bilde, K. H., maskinmester 1499
 - M., overpostassistent 1169
 - O., civilingeniør 1424
 - P., lektor 1419b
 Bildsø, E. G., overingeniør 220
 Biffeldt, O. E. F. B., kontorchef 120 1824 1832
 - P. B., kontorchef 287c 483
 Bilgrav Nielsen, J., højskolelærer 58 946 1049d
 Bill, M. C., kaptajn 582a
 Bille, A., amtsfuldmægtig 824
 - A. C., værkemester 1095a
 - A. S., fideikommissbesidder 1832
 - A. T., materialforvalter 1135
 - B., sekretær 436
 - B. B., adjunkt 1452a
 - H., vicepolitikommisær 719
 - L. C., lektor 1409 1416a
 - S., kontorchef 1523
 - S., revisor 1067
 - S., skuespiller 1490
 - V., reserveløge 732a
 Bille Brahe, J. C. Baron 369 1856
 - J. C., baron 1832
 Bille-Brahe-Selby, B. D., baron, hofjm. 369
 1795
 - J. C. P., lensgreve 1814 1827 1828
 Bille-Holst, G., adjunkt 1452
 - S., skuespiller 1490
 Billekop, B. A., forsorgsfuldmægtig 732a
 Billekop, B. A., kancellist 488
 Billeschou, A. E., forstfuldmægtig 1255
 - E., revisor 1067a
 Billeskov, K. B., revisor 1067a
 - U., overassistent 453d
 Billestrup, K., bankprokurist 1523
 Billetoorp, P., bankprokurist 1528
 Billing, F., skohandler 1650
 Bilsted, F., hotelejer 1646a
 Binau, K., landinspektør 456a

Bindeballe, K. Petersen, sognepræst 1311
 – V. E., civilingeniør 1425
 Bindel, I., bankbestyrer 1526
 – I., organist 1396
 Binder, A. P., postmester 1165
 BINDERUP, E., restauratør 1646a
 – V. P., prokurist 1526
 Bindseil, E., dyrlæge, dr. med. vet. 1426c
 Bindslev, B., amanuensis 1421b
 – B., docent 1487
 – J., tandlæge 1428a
 – L., stud. scient. 1475
 – V., fabriksinspektør 1046
 Bindslev-Frederiksen, L., programdirektør 509
 1493
 Bing, G. O., kasserer 1028
 – H., bankprokurist 1527
 – J. H., dir., dr. med 384a 1416
 – P. W. V., ekspeditionssekretær 488
 – B., prokurist 1527
 Binnerup, B., prokurist 1600a
 Binzer, J. J., translator 1075
 – N. A., handelschef 271a
 – T., skibsinpektør 1061
 Birch, A. K., afdelingsleder 276a
 – E., konservatorielærer 1488a
 – E., luftfartsinspektør 1095
 – E. H., overpostkontrollør 1211
 – H., skoleinspektør 1467
 – H. T., kaptajn 588
 – K., overkontrollør 1266
 – K. A. A., politiassistent 719a
 – P., professor 388d 1488a
 Birch-Andersen, A., afdelingsforst. 950
 Birch-Jensen, H. W., kontorchef 682
 Birch-Rasmussen, S., lærerinde 1028a 1035
 Birch-Strøm, V., overassistent 824
 Birdi, K. S., amanuensis 1423a
 Birk, A. L., landinspektør 197d 1264c 1546
 – C. G. Ostenfeld, kontorchef 223a 383b
 – E. G. O., landinspektør 1264
 – I., translator 1076
 – H. C., bogholder, 428
 – J. A., direktør 275a
 – J. O., fængselsinspektør 388d 732a
 – O. C. P., orlogskaptajn 597
 – S. A. B., ekspeditionssekretær 1028a
 Birk-Sørensen, P., maskinmester 1112
 Birkbak, K., sognepræst 1364
 Birkebæk, B. A., adjunkt 1441
 – C. E. A., skoleinspektør 1464
 – E., skoleinspektør 1459
 – O. A., lektor 1445
 – T. S., postkontrollør 1205
 Birkedal, C. J., ingeniør 1088
 – J. O., revisor 1067
 – P. E., postkontrollør 1207
 Birkedal, L., overpostassistent 1169
 Birkedal-Hansen, G. A., toldforvalter 689
 Birkegaard, H. H., sognepræst 1384
 Birkeholm, J. A., skoleinspektør 1467
 – K., foretningsfører 1688
 Birkeland, A. K., overlærer 229
 – C. S., sognepræst 1377
 – P. K., major 300 585a
 Birkelund, G., ekspeditionssekr. 1494
 – H., oberstløjtnant 305c 383f 610
 – H. D. P., rigsbibliotekar 375a 1479a 1481
 1482 1493a 1680
 – N. C., bankprokurist 1527
 – P., rektor, professor 302a 383e 1488
 – T., professor, dr. phil. 388 1410 1417 1420
 1479b 1674
 Birkemose, I. D. S., adjunkt 1446
 Birkenfeldt-Nielsen, P., sektionschef 438 947
 Birket-Smith, K., museumsoverinspektør, dr.
 phil. 132a 355 1674
 – K. T., bibliotekar 1482
 Birketoft, A., skoleinspektør 1461
 Birkhede, E. K., oberstløjtnant 196 380a 613a
 Birkholm, A. H., orlogskaptajn 243a
 – H. U. H., maskinarbejder 303
 – K. H., kaptajn 243a
 – P., adjunkt 1452
 Birkkjær, H. E. F., afdelingsleder 1239
 Birkler, E., sognepræst 1387
 Birkmand, S., civilingeniør 305c 650
 Birkmann, B., skoleinspektør 835
 Birkmose, J., overassistent 1049a
 Birksted, K., oberst 169 373a 613a
 Birkved, J., skibsinpektør 1498
 Birle, K., lufthavnkontrollør 1095a

Birn, B., tandlæge 1428a
 – H., tandlæge 1428a
 – O., orlogskaptajn 592a
 Bisander, H. B., oberstløjtnant 338
 Bisbjerg, E., overtoldassistent 694
 – J., trafikkontrollør 1134
 Bisfort, E. A. Z., major 580a
 Bisgaard, A., gårdejer 1653a
 – E., kontorchef 920
 – F., lektor 1452
 – K., adjunkt 1443
 – K., postmester 1164
 – K. M., professor, dr. phil. 388b 1413 1426a
 1426b
 – N. C. A. J., bankdirektør 283a
 – N. E. P., ekspeditionssekretær 453
 – N. F., professor, dr. techn. 196d 380b 1422
 1424
 – O., landsdommer 132a 373
 – O., sognepræst 1388
 – O. L., overretssagfører 210
 – P., bankbestyrer 1528
 – P., civilingeniør 1425
 – S. B., baneingeniør 1098
 – T., landsrettsagfører 13
 – T. E., trafikkontrollør 1108
 – W. P., bankdirektør 1526
 Bisholt, A., major 613
 Biskjær, S. E., skoleinspektør 1468
 Biskup, A. E. G., matrikeltekniker 479a
 Bismuth, R. J., generalkonsul 376
 Bisp, E. C. kaptajn 373
 – H. J., major 613a
 Bisper, H. B., tandlæge 1428a
 Bistrup, E., redaktør 1659
 – F. W., oberstløjtnant 196c 380b 610
 – G., overassistent 485
 Bitsch, A., skoledirektør 1462
 – B. H., sekretær 455
 – E., amtsarkitekt 1016
 – H. H., landinspektør 1264
 – K. S., sekretær 1025
 – L., adjunkt 1443
 – N. C., afdelingschef 198c 370 432 946 1049
 1412 1541
 Bitsch-Christensen, J. C., seminarielektor 1471
 Bitsch-Larsen, J. D., sognepræst 1376 1696
 Bittmann, R., konsul 517
 Biørn, S. V. N. A., sognepræst 1317
 Bjarkov, H. L. V., oberst 127 373
 – K., major 556a
 Bjarneson, M., konsulent 1498
 Bjarnhof, K. O., redaktør 196b
 – S., konservator 1486 1506
 Bjarnholt-Thomsen, K., politiass. 719
 Bjarnholt, W., revisor 1025
 Bjarn, T., adjunkt 1451
 Bjarrum, B. J., toldinspektør 693
 – H. O., trafikinspektør 1108
 – J., major 556d
 Bjarup, A., landsrettsagfører 1017a
 – J., amanuensis 1421a
 Bjarvin, P., sekretær 1046
 Bjeld, S., overbibliotekar 909
 Bjelkegaard, H. G., major 580a
 Bjerager, P. A., sognepræst 1325
 Bjerg, A. T., translator 1075
 – B. A., overpostassistent 1213
 – B. M., amtsarkitekt 1393
 – E., værkemester 1138
 – H., leder 1032
 – H. C., arkivar 1480 1677
 – J. B., adjunkt 1452
 – J. O. S., adjunkt 1448
 – K., adjunkt 1452
 – K., amanuensis 1416
 – K., bankprokurist 1527
 – K., overtoldassistent 702
 – M. B., lektor 1413 1421b 1452a
 – M. C., sognepræst 1376
 – K., lektor 1409
 – K. J., sekretær 455
 – O. V., stationsleder 1127
 Bjerg, P., overvagtimester 1095a
 – S. S., hjælpepræst 1365 1421a
 Bjerge, T., professor, dr. phil. 133c 377
 Bjergsted, P., bogholder 451
 Bjergsted, F. L., revisor 1067
 Bjergved, V. A., sognepræst 1327
 Bjering, T. R. B., overlæge, dr. med. 256a
 Bjerke, K. H., afdelingschef 133d 370 453b
 1412 1479b

Bjerke, S., skovrider 1016b
 – N. C. K., politikommissær 725
 – O., fabriksinspektør 1046a
 – O., forvaltningschef 289 438 947b 1694
 – P., kapellan 1347
 – P., læge 1415
 – R., adjunkt 57 1016a
 – S., direktør 69 1618 1621
 – S. B., sekretær 417
 – T., revisor 1067
 Bjerregaard-Pedersen, I., ambassadesekretær
 305a 518
 Bjerrehus, K. A., revisor 1067a
 Bjerrelund, L., sekretariatsleder 930
 Bjerreskov, J. M., adjunkt 1417
 – M., amanuensis 1680
 Bjerresø, K., adjunkt 1449
 Bjerring, A. C. J., politikommissær 280a
 – B., overassistent 483
 – C. M. J., politikommissær 223a
 – H., skoleinspektør 1464
 Bjerrum, A., kriminalassistent 719a
 – A. P., professor, dr. phil. 387c 1409 1479b
 1493a 1500a 1674
 – G. K., skibsmægler 1079
 – H., gårdejer 1243a
 – I., overtrafikassistent 1098
 – J., professor, dr. phil. 195a 380a 1410 1412
 1413 1414 1417 1674
 – J., sognepræst 1316
 – M., lektor, dr. phil. 1413 1421b 1452
 – N., amanuensis 1423a
 – O., vid. assistent 1416
 – O., revisor 298a 1067a
 – P. H., handelsfuldmægtig 1499a
 Bjerkø, A. H., adjunkt 1452
 Bjernø, P. E. R., vicetoldinspektør 695
 Bjerno, A., provst 1312
 – M., præst 1394
 – P. E., sognepræst 1337
 Bjernum, J. P., lektor 1444
 – V., rektor 388 1442
 Bjerre, A., amanuensis 1421a
 – A., elinstallatør 1016b
 – A., overassistent 1083
 – A. G., postmester 1163
 – A. M., politimester 195 380a
 – A. N., seminarielektor 238
 – B. I., adjunkt 1442
 – C. S., dommer 302a 383e 508 789 1241
 1249
 – E., sognepræst 1378
 – E., stationsforstander 1128
 – H., kapelmusikur 1492
 – H., malerikonservator 1506
 – J., gårdejer, borgmester 1245
 – J., oberstløjtnant 195 380a 542a
 – J., seminarielektor 1471
 – J. K., gårdejer 230a
 – J. N., kaptajn 583
 – J. S., landinspektør 1264b
 – K., adjunkt 1452
 – K. M., skuespillerinde 1490
 – L., major 556c
 – N., afdelingsingeniør 1094
 – P., maskinkonsulent 1426a
 – P. M., kaptajn 598
 – T., amanuensis 1479a
 – T., kommandørkaptajn 179 379a
 – T., sekretær 1096
 – U., sognepræst 1384
 – V. M., overassistent 459
 – V. O., skoleinspektør 1467
 Bjerre-Poulsen, A., revisor 1067
 Bjerregaard, A., landinspektør 1264c
 – C., snedkermester 1017a
 – E., specialmedarbejder 414
 – E. B., kontorchef 483
 – E. S., landsdommer 287 375 491 1045 1412
 – F. O. M., direktør 1784
 – F. O. V., direktør 295a
 – G. H., direktør 1159
 – J., fiskeeksportør 1299
 – J. lektor 1426c
 – J., tandlæge 1428a
 – J., translator 1073
 – K., amtsfuldmægtig 824
 – K. A., amtsfuldmægtig 825
 – K. O., direktør 1747
 – K. P., postmester 303 1196
 – M., toldkontrollør 696
 – N., sekretær 481

- Bjerregaard, P. O., oberstløjtnant 197e 380c
 Bjerth-Jensen, J. P., landinspektør 1264b
 Bjevorskov, K., afdelingsleder 648
 Bjørholm, K. F., skoleinspektør 1463
 Bjull, J., major 556b
 Bjødstrup, L., undervisningsleder 1039
 Bjøl, E., professor, dr. scient. pol. 388a 509
 1419b 1421a
 Bjørck, K. S. E., overkontorassistent 702
 Bjørg, K., landsretssagfører 1579
 Bjørk, E. A., professor 196a 380a 1428
 – N., ekspeditionssekretær 829
 Bjørkbom, K., lektor 1452
 – O. M. H., adjunkt 1452
 Bjørke, F., major 306b 552a
 – I., major 422 522 556b
 – N., major 303 585a
 Bjørklund, A., direktør 1602
 Bjørklund, T. I., konsul 13
 Bjørkman, E. G. H., dyrlæge 1272
 Bjørkman, A. E. G., professor, tekn. dr. 299
 383d 1422 1423a
 – N., professor 1426a 1426c
 Bjørling, E. O., kammersangerinde 51
 – O., generalkonsul 22 120
 Bjørlov, G., fabrikant 191a
 – S. E., fabrikant 299
 Bjørn, C., amanuensis 1416
 – H. W., overtopograf 642
 – K., branddirektør 1541
 – O. J., advokat 1479a
 – P., revisor 1067
 – P. M., sognefoged 288a
 – P. W., ekspeditionssekretær 1049b
 – S., tegner 1184
 – S. E., apoteker 253 732a 948a
 – S. M., lektor 1439
 – S. V. N. A., resid. kapellan 1311
 – T. H. C., landsdommer 375 491 508 1049d
 – V. G., skibinspektør 210
 – V. R., kaptajn 613
 Bjørn-Andersen, N., amanuensis 1479a
 Bjørn-Jensen, K., tingbogsregistrator 500
 Bjørndahl, J., adjunkt 1439
 Bjørneboe, M. V. G., prof., overlæge, dr. med.
 949
 Bjørnekær, E., lektor 1552
 Bjørner, D., grosserer 1049 1053 1527 1622
 1624 1644 1766
 Bjørnholm, S., docent, dr. phil. 1418 1420
 Bjørnkjær, K., landinspektør 1248 1264c
 Bjørnsen, B., oberstløjtnant 198 380c 542a
 – F., major 556a
 – G., politiassistent 724
 – M. K., afdelingsleder 1409 1473 1474
 – M. O., toldpatruiljetjenester 697
 – N. J., orlogskaptajn 302 592
 – O., bankprokurist 1530
 – V., ekspeditionssekretær 682
 Bjørnsgaard, K. R., overpostassistent 1169
 Bjørnsholt, H. A., oberst 198 374b 539b
 Bjørnsø, F., solodanser 279a 1491
 Bjørnsson, G., konsul 15
 Bjørnstad, P., vicekonsul 522
 Bjørntoft, B., adjunkt 1452a
 Bjørnvig, T., forfatter, dr. phil. 1494
 Bjørnø, B., kriminalkommissær 723a
 Bjørset, L., adjunkt 1443
 Bjørsum, G., revisor 883
 Bjørup, A., topograf 642
 Bjørup, V., topograf 642
 Bjaaland, S., bankprokurist 1526
 Blaabjerg, E., skoleinspektør 1471
 Blach, A. M., afdelingschef 1583
 – G. M., trafikkontrollør 1126
 – J., major 585b
 – N. S., afdelingsingeniør 190
 Black, C. C., ingeniør 302 947b
 – F. T., læge 1419a 1421
 – J. F., bibliotekar 1475
 Black-Hansen, N., kontorleder 200a
 Blackstad, T. W., professor, dr. med. 388b
 1419a 1421
 Bladberg, B., sekretær 413
 – G., oberstløjtnant 388e 542b
 Bladt, D., assistent 902 1016b
 – H. J., direktør 194
 – J., gårdejer 1392
 – P., bankprokurist 1530
 – P. H., gårdejer 208a
 – S. P., sognepræst 1389
 Blak, O., postmester 1195
 Blaksteen, M. F. K., skoledirektør 1454
 Blakø, H. A., skibsmaskinchef 1110
 Blandfort, C. E., postmester 1162
 – N. P., postmester 300a 1206
 Blands, J. A., korpsingeniør 301b 438 947b
 Blang, L., provst 209
 Blankholm, S., revisor 1067a
 Blask, K., ingeniør 1423a
 Blass, R., generalkonsul 352 375
 Blatt, F., professor, dr. phil. & jur. 106c 377
 1479b 1496 1508 1621 1674 1675 1675a
 1677
 – T. I. B., professor, dr. phil. 388b 1421c
 Blaufenfeldt, E., adjunkt 1452a
 – H., resid. kapellan 1317
 – H. N., provst 295 1345 1682
 – J. H., trafikinspektør 460
 – J. L., hjælpepræst 1345
 Blecher, S. R., læge 1412 1428
 Bleeg, N. H. S., amanuensis 1428a
 Blegvad, B. M. P., amanuensis 1412 1479a
 – M., professor, dr. phil. 387d 1409 1413
 1416a
 – J., arkitekt 1484 1667
 Blegaa, S., adjunkt 1424a
 Blem, C. E., resid. kapellan 1308
 Blemholt, A. W. S., politiassistent 719
 Blendstrup, I., ekspeditionssekretær 1027
 – K., afdelingsleder 1423
 – O. K., overtoldassistent 701
 Blenker, A. G., provst 222a
 Blenstrup, J., overtrafikassistent 1135
 Blicher, H., toldforvalter 694
 – J., dommer 263 383 504 694
 – K., landsretssagfører 1420
 – K. H., konsul 165 1576
 Blicher-Jensen, K., direktør 1070
 Blicher-Olsen, W., kaptajn 267
 Blicher-Hansen, O., major 556e
 Blichfeld, E., ingeniør 859
 Blichfeldt, A., overassistent 1051
 – E. V., kompagnichef 588
 – K. S., adjunkt 1452a
 – O. T. A., revisor 1067a
 Blichfeldt-Jørgensen, A., kapellan 1369
 Bliddal, A. M. N., provst 302a
 Blide, J. K., retsassessor 500
 Blidegn, F., styrmænd 1111
 Blikted, O., adjunkt 1452
 Blindbæk, K. H., kaptajn 583
 Blinkenberg, A. P. D., professor, dr. phil. 132a
 377 1674
 – C., skovrider 1016b 1495
 – H. C., ekspeditionssekretær 453e
 – H. M., sekretær 433
 – L. K., lektor 1409
 – L. P., konsulent 302c 383f 417 534
 Blixencrone-Møller, C. A. Ø., ingeniør 106d
 382a
 Blixenkron-Møller, F., major 557
 – O., general 133b 362 537
 Blixt, K. E., kaptajn 1242 1392
 Bloch, A., gårdejer 1242 1392
 – A., overlæge 1420
 – A., tandlæge 1038
 – B., lektor 1426b
 – E., professor 190a 380a 1488 1688
 – E., socialrådgiver 1683
 – E. A. L., ekspeditionssekretær 1054
 – G. E., oversygeplejerske 1431a
 – J. A., overværkmester 300 614
 – K., sekretær 1049
 – K. E., orlogskaptajn 300
 – M., sekretær 67
 – M. E. N., koncertmester 303
 – P., bankbestyrer 1527
 – V. V. L., overlærer 1038
 Bloch-Jørgensen, E., overassistent 1052
 – L. E., kontorfuldmægtig 1028
 – O., vekselør 1053
 Bloch-Nielsen, H. E., ekspeditionssekretær 477
 1259
 Bloch-Petersen, G., industriattaché 512
 Bloch-Sørensen, A. E., overlæge 634
 Blohm, O., bankprokurist 1530
 Blok, A. J., landinspektør 1264b
 – L. M., distriktsingeniør 256a 1258
 – P. B., sekretær 433
 Blokdal-Pedersen, M. P., revisor 1067a 1557
 Blokhøj, K. T., skibsfører 1298
 Blokkbak-Poulsen, K., lærer 1036
 Blokmann, C. E., sognepræst 1332
- Blom, E. D., afdelingsforstander, dr. med. vet.
 301b 1270
 – J. G., ingeniør 1059
 – J. H., laboratorieforstander 283a
 – K., adjunkt 1450
 – O. F., afdelingsingeniør 1184
 – S. E., postmester 1196
 Blom-Andersen, A., højesteretsdommer 76 133
 367 508 1052 1055
 – H., civilingeniør 1045
 Blom-Hansen, B. M., adjunkt 1452a 1780
 – N. J., direkt. 28a 198d 377b 1014 1014a
 1096a
 Blomberg, A. F., lektor 306 1413 1421b
 – G., translator 1074
 Blomgreen, A., skoleinspektør 1458
 Blomgren, P., sparekassedirektør 284 684
 1016b
 Blomqvist, B. R., vicekonsul 516
 Blossen, H., afdelingsleder 1419a
 Blou, J., fabriksinspektør 1046
 Blousgaard, E., sekretær 445
 Blum, E., amtsfuldmægtig 226
 – V. H., grosserer 203a 1690
 Blume, B., amtsforvalter 197b 380b
 – H., vicedirektør 1027a
 Blumensaat, K., major 585b
 Blumenthal, F., styrmænd 1111
 Blunch, E. T., politifuldmægtig 725
 – K. S. Arbejdsformidlingschef 1027a 1048
 1670
 – N., amanuensis 1479a
 Blume, A., konservatorielærer 1488
 – E., kaptajn 588
 – O., kaptajn 569
 Blytgen-Petersen, E., ambassadør 168 370 417
 Blücher af Altona, C. F. W. H. G., lensgreve
 241a 364 1815
 Blüdnikow, B., afdelingsingeniør 1618
 Blødel, F. H., ekspeditionssekretær 1677
 – J. U., amtsfuldmægtig 800 824 1495
 – R., overassistent 1403
 Bløeh, G. A. F., ekspeditionssekretær 292a 413
 534
 Bløsborg, K. V., afdelingsingeniør 459
 Bløsig, F. W., overbygningsskoleleder 638a
 Blocher, E. M., translator 1073
 – J., kontorchef 197d 380c 444
 Blønd, B. V., ambassadør 522
 Blaabjerg, A., fængselslærer 732
 – A. O., sognefoged 304c
 Bo, A., bistandskonsulent 414
 – J., arkitekt, professor 293 383c 1487
 – J., landinspektør 1246 1264b
 – K., underrådgiver, dr. techn. 304b 509 1066
 1496
 – T., bankprokurist 1527
 Bo-Pedersen, G., revisor 1067a
 Boalth, I., overassistent 478
 Boas, A., direktør 276a
 – E., kontorfuldmægtig 1403
 – E., skibsmægler 1079
 – F. J., kommissarius 196e 370 1087 1096
 – G. M., lektor 1443
 – H. J., byretsdommer 388d 496
 – J., overlæge, dr. med. 1744
 – J. N., toldinspektør 430
 – K. S., adjunkt 1447
 – S. P., sognepræst 1341
 – V. L., departementschef 92 363 733 735
 1541 1583
 Bober, G. E., luftfartskontrollør 1095
 Boberg, J., adjunkt 1452
 – J., major 585b
 Boberg-Ans, U., lærerinde 1038
 Bobjerg, J. M., lærerinde 1038
 Bochardt, A. A., trafikkontrollør 460
 Bochsøn, V. V., kontorleder 505
 Bock, B. D., resid. kapellan 1365
 – E. B., kapellan 1308
 – K., civilingeniør 1424
 – K. N., rektor, dr. phil. 196a
 Bock, W., bankfuldmægtig 1528
 Bock-Pedersen, P. B., vicekonsul 22
 Bodam, O. R., revisor 1067a
 Bodelsen, C. A. G., professor, dr. phil. 384
 – M., kunsthistoriker 1766 1767
 – N., ambassadesekretær 523
 Bodenhagen, I. O., ekspeditionssekretær 287a
 415 417
 Bodenhoff, J. A., politimester 294 383c 724
 – W., fuldmægtig 204

Bodholdt, N. F., postkontrollør 468
 Bodholt, C., kommuneingeniør 1016a
 Bodilsen, K., major 585b
 Bodnia, H. H., lektor 1440
 Bodrup, K., vicetoldinspektør 701
 Boe, A. K., sekretær 455
 – C. T., amanuensis 1424
 – E., landinspektør 1264c
 – J. F. M., kreditforeningsdirektør 272a 1558
 – P., landinspektør 1264c
 – P. E., skoleinspektør 1461
 Boeck, A. M., sekretær 445
 – J., kontorfuldmægtig 824
 – P. C. B., amtskommunaldirektør 301b 1668
 Boeck-Hansen, K., arkitekt 303b
 Boeg, P., ekspeditionssekretær 261 1070 1415
 Boel, E., mejerierjer 295
 – H., skibsfører 1109
 – N., ambassaderåd 197d 374b 517
 Boelskov, E. M., lektor 1440
 – K. P. V. L., hospitalsdirektør 197e 374b
 990a 1429 1743
 Boelsmand, M. N. P., kriminalassistent 720
 Boes, J. P. R., major 585d
 Boesen, A. G., lektor 1448
 – B. J., boghandler 287a
 – C. A. J., provst 232a
 – C. E., amanuensis 1423a
 – E., gårdejer 69 1529 1637
 – E., sanginspektør 252
 – E. M., instruksionsygeplejerske 1497
 – G., museumsoverinspektør 52 189a 1509
 – H., gymnasioverlærer 1452a
 – H. J., amtsdirektør 1016a
 – K., værkfører 1138
 – K. G., overassistent 453
 – K. T., landinspektør 1264a
 – M. S., adjunkt 1448
 – N. C. L., lokomotivmester 263a
 – P., sektionsingeniør 301 459
 – P. B., overbibliotekar 292a 1479a
 – T., orlogskaptajn 597
 – V. C. E., major 585b
 Boesgaard, H. M. L. T., fuldm. 454
 – S., generalkonsul 519
 Boeskov, P. C. J., læge 1420
 Boëtius, I., vid. assistent 1298
 – J., statsbiolog 1298
 Bogason, B., overlægge 635
 Bogdahn, H., prokurist 1527
 Bogdanovic, M., civilingeniør 1059
 Bogh, A. M. V., sekretær 484
 – E. H., toldkontrollør 689
 – H. C., vicetoldinspektør 698
 – H. J., telegrafkontrollør 1177
 Bogstad, J. C., attaché 281a
 Bohart, F. V. C., kriminalkommissær 723
 Bohlbros, H. J., politiassistent 267
 Bohm, H. S. A., toldinspektør 703
 Bohmann, S. O., afdelingsleder 1419a 1421
 Bohn, A. O., docent, dr. techn. 1424a
 – C. L., Sehestedt, overlægge, dr. med. 1412
 – E., ekspeditionssekretær 1052
 – H., amtsforvalter 186
 – H., kredsdyrlæge 304c
 – J., sekretær 480
 – N. P. M., oberstløjtnant 388d 542b
 – O. A., lektor 1452
 Bohn-Jespersen, A., toldkontrollør 694
 – K., landinspektør 1264a
 Bohn-Rasmussen, M., overlægge 306b 634
 Bohnen, K., lektor 1409
 Bohr, A. H. G., bibliotekar 1481
 – A. N., professor, dr. phil. 295 383c 1410
 1418 1674
 – E., direktør 1618
 – E., industriråd 526
 – E., protokolsekretær 76
 – H. H., overlægge, dr. med 1743
 – O., dommer 388e 501
 Bohse, N. J., major 556b
 Boie, J., bankbestyrer 1526
 Boisen, B. P., seminarielektor 1472
 – H. L., telegrafkontrollør 1499a
 – I., filmproducent 304b
 – I. M., sekretær 483
 – I. S. M., translator 1074
 – K., overpostassistent 1162
 – K. F., major 585b
 – M. P. M., oberstløjtn. 186 380 585
 – P. P. O., rektor 233
 Boje, F., adjunkt 1409 1479a

Boje, J. V., major 585c
 – T., amanuensis 1421c
 Boje-Larsen, J., overlægge 635
 Bojesen, A., overlitfuld 288
 – E., afdelingsleder, dr. med. 1416
 – E. B., ekspeditionssekretær 1028
 – I. N., vid. assistent 1416
 – O., cheffingeniør 301b
 – P. B., programleder 1493
 – S., gårdejer 1248
 – T. B., kaptajn 568
 Bojesen-Koefoed, M., vicedirektør 1660 1661
 Bojesen-Trepka, V. H., kammerhr., oberst 114
 366
 Bojlén, K. B., overlægge, dr. med. 232a
 Bojsen, A., major 556a
 – E. G., overkontorassistent 1161
 – H. G., lektor 1450
 – H. H., kapellan 1369
 – I., adjunkt 1452
 – K., prokurist 1528
 – K., tavlemester 290a
 – M., seminarielektor 1470
 – N. H., ingeniør 856
 – V. W., vicetoldinspektør 704
 Bojsen-Møller, F., læge 1414 1415
 – J. O., kapellan 1365
 Bojt, N. M., translator 1072
 Bokkenheuser, P. A. T., kontorfuldmægtig 453e
 boland, H., operasanger 197a 1489
 Bolbjerg, A. R., lektor 1441
 – B. O., journalist 509
 Bolding-Jensen, O., kiroproktor 1666
 Boldreel, K. J. M., lokomotivmester 1139
 – N. J., bankprokurist 1530
 Boldrup, K. B., skibsfører 1109
 Boldsen, E. L., toldkontrollør 694
 – I. H., overkontorassistent 1213
 – Ø. U., projekteringschef 456a
 Boigann, B., amtsfuldmægtig 825
 Boll, H., bankprokurist 1530
 – J. C. L., fabrikant 230
 – M. H., landinspektør 1264
 – P. M., professor, dr. phil. 388e 1421b 1432
 Bollerup, A., adjunkt 1448
 – E. C. C., stadsingeniør 300a
 – H. O. S., lektor 1451
 – J., fabrikinspektør 1046
 – L., adjunkt 1452
 – L., sognerådsformand 1247
 Bollesen, B. P., landbrugsleder 732
 – H. P., skolebiblioteksinspektør 1466
 Bollingbjerg, H. J., vid. assistent 1417
 Bollmann, N. A., overtoldassistent 699
 Bolt-Jørgensen, H., adjunkt 1452
 Bolton, H., skibsinpektør 289 1061
 Bolund, J. F., sekretær 1047
 Bolvig, A., amanuensis 1416
 Bolvig, H., overpostkontrollør 1202
 Bolwig, G. W., lektor 1446
 – K. E., sparekassedirektør 289
 – N. G., amanuensis 1413 1419b 1421a
 Bolø, F., kontorfuldmægtig 1497
 Bom, E., sekretær 417
 – H., revisor 1067
 – O., adjunkt 1439
 Boman, K., lektor 1416
 Bomholt, E., postmester 1166
 – V., gårdejer 1247
 Bomholt-Jacobsen, H. E., sekretær 682
 Bomholtz, B. A., maskinmester 1499
 – E. R., direktør 1067a
 – L. K. R. W., translator 1073
 Bommersholdt, N. H. P., toldkontrollør 688
 Bondam, J., afdelingsgeolog 1413 1420 1499a
 Bonde, A. C. J., kompagnichef 588
 – C., oberst 305 375a 610
 – C. N., ekspeditionssekretær 221a
 – G. J., professor, dr. med. 387d 1419a 1421
 – I. M. T., oversygeplejerske 1431b
 – J. overassistent 1049a
 – J. C., postmester 1165
 – K., amtsvejsinspektør 1016b
 – K., seminarielektor 1472
 – K. C. P., landinspektør 1264b
 – K. H., kaptajnløjtnant 277a
 – K. S., amtsvejsinspektør 963
 – M. J. B. M., sognefoged 299a
 – N., amanuensis 1417
 – N. J., revisor 1067a
 – P., lektor 1419b
 – P., sekretær 479a

Bonde, P. P., politiassistent 242
 – S. A. N., major 556e
 – T., ingeniør 1083
 – T., oberstløjtnant 387b 610
 – V., kaptajn 203a
 – V. K., translator 1070
 Bonde-Henriksen, H., redaktør 305a
 Bonderup, E., amanuensis 1419b 1421a
 – G., amanuensis 1421
 Bondesen, A., afdelingsingeniør 463
 – A., arbejdsformidlingschef 1048
 – A. B., lektor 1474
 – E., professor 388f 1413 1421c
 – G., lektor 1444
 – I., ekspeditionssekretær 427
 – J., sognepræst 1386
 – P., museumsinspektør, dr. phil. 1421a 1512
 Bonding, E., overarkitekt 197 376a 459
 Bondo, V., afdelingsingeniør 463
 Bondo-Andersen, A., fuldmægtig 1016a
 Bondorf, J. P., lektor 1420
 – R., adjunkt 1443
 Bondorf, K. A. C., professor 132a 377
 Bonfeld, H., gårdejer 1246
 – S., landinspektør 1243 1264b 1637
 Bonelli, E. G., konsul 514
 Bonfils, A., konservatorielærer 1488a
 – K., dommer 275 383b 506
 Bonk, E., balletdanserinde 1490
 Bonne, J., kaptajn 613e
 – J., major 306b 613a
 – K., kontorfuldmægtig 1422
 Bonnek, J. B., kommandørkapt. 191 380a
 Bonnemann, G., frue 1629
 Bonnesen, H., adjunkt 1452
 – H. W., arkitekt 1424a
 – M., regissør 1489
 – N. C. B., ekspeditionssekretær 1261a
 – U. E. J., overtopograf 642
 Bonnevie, C. E., dommer 198b 380c
 – E. E., hospitalsinspektør 301c 952
 – L., adjunkt 1450
 – O. V. R., præst 1395
 – P., fuldmægtig 453e
 – P., professor, dr. med. 195 380e 437 1014
 1042 1408 1436
 Bonnicksen, L. P., major 266
 – R. V., lektor 1439
 Bonnicksen, M., pakmesterformand 297a
 Bonnis, A., afdelingschef 1557
 Bonsdorff, H. von, cheffedaktør 509
 Boock, R. E. E. C., politiassistent 723a
 Boode-Petersen, H. G. J., kancellist 513
 Boolsen, B. W., teaterdirektør 1783
 – P., adjunkt 1436
 Boots, E., kaptajn 613
 Borberg, A., overlægge, dr. med. 302c 383c
 1420
 – C., adjunkt 1452
 – P. H. J., major 556a
 – W., dommer 302a 383e 505
 Borch, C., arkitekt 201
 – C. L. H., kaptajn 246
 – G., amanuensis 1423a
 – H., amanuensis 304b
 – J. D., major 556a
 – K., sparekassedirektør 1541
 – O. E. M., akademingeniør 1425
 – O. R., ambassadør 25 197 367 516
 – P., major 630a
 – P. F., civilingeniør 1620
 – T., adjunkt 1452
 Borch-Madsen, G., toldkontrollør 693
 Borchersen, E., civilingeniør 1423a
 – J., handelschef 301 1499a
 Borchmann, V. G., overmekaniker 1184
 Borchorst, J., ekspeditionssekretær 1049c
 – M., sekretær 436
 – T. S., ekspeditionssekretær 444
 Borchsenius, V., amanuensis 1413 1419b
 1421a
 Borek, K. E. J., kaptajnløjtnant 593a
 Bordal, G. M., toldkontrollør 702
 Bording, A. C., overassistent 1027
 – E., gruppeformand 1015 1045 1045a
 – L., major 556c
 – S. R. J., translator 1070
 Borea D'Olmo, G. O., vicekonsul 519
 Borella, G. B., sognepræst 1386
 – P., bibliotekar 1481
 Borelli-Møller, E., orlogskaptajn 599

- Borelli-Møller, V., lektor 241a
 Borello, S., konsulent 1682
 Borg, A., kontorleder 718a
 – B. K. T., translator 1070
 – B. V., revisor 1067a
 – E., arkitekt, professor 284a 383b 1484 1487 1496
 – E., kommandørkaptajn 191a 380a 1677
 – K., professor 388f 1488
 – K. J., vicetoldinspektør 692
 – K. K., vicetoldinspektør 701
 – S. B., forbundsformand 495
 – S. E., undermaskinmester 202a
 – T. H. V., maskinarbejder 272
 – V., adjunkt 1416
 Borg-Hansen, G., fængselspræst 732 1312
 Borgbjerg, S., gårdejer, borgmester 1016a 1247
 Borgbo, E., politiassistent 720
 Borge, F., sekretær 437
 – P., maskinmester 1095a
 Borgen, H., prokurist 1528
 Borgen-Nielsen, H., sekretær 448
 Borges, E., ekspeditionssekretær 1453
 Borgesen, B., adjunkt 1452
 Borggreen, J., amanuensis 1418
 Borggaard, O. K., adjunkt 1426b
 – P. arbejdsformand 1016a
 Borgholm, T. R., overkonstruktør 1089
 Borghols, H. F. A., præst 1395
 Borglykke, J., skoleinspektør 1455
 Borgquist, P. E., fuldmægtig 1048
 Borgnæs, P. C., major 613b
 Borgstrøm, V., forstander 1041
 Bork, A., bankprokurist 1530
 – J. F., kommandørkaptajn 305c 383f 591
 – K., overtrafikassistent 460
 – K., pædagogstuderende 1479a
 – N. J., politiassessor 725
 – N. M., ekspeditionssekretær 1027
 – S., arkitekt 445
 – S. K., tekstilhandler 1645
 Bork-Larsen, H., major 303
 Borlund, H. P. P., assistent 1269
 Bormann, H. L. F. G., revisor 1067a
 Born, A. W., sekretær 1027
 – E., fyrmester 273
 – G. O. W., sognepræst, dr. phil 1385
 – P. K., fyrskibsfører 651
 Borne, K. E., dyrlæge 1288
 Bornbusch, G., arkitekt 1484
 Bornemann, C. E., sekretariatschef 376 488
 V Bornemann, F. W., fideikommissbesidder 1825
 – O. H. C., premierløjtnant, fideikommissbesidder 1812
 Bornvig, J. K. F., afdelingsingeniør 301b 1059
 Borrvæg, H. J., stationsforstander 268a
 – K. H., direktør 1129
 Borre, H., maskinmester 1095a
 – H. V., fuldmægtig 686
 – J., arkitekt 947b
 – N. C. N., kontorchef 388f 440
 – O., amanuensis 1421a
 – O., styrmand 1111
 – P. F. H., ekspeditionssekr. 257a
 – O. P. B., lektor 1419b
 Borreby, E., major 611
 – R. J. M., proprietær 229a
 Borregaard, N., overingeniør 292 1618
 – P., dyrlæge 1288
 – S., provst 303a 1309
 Borreschmidt, H., arbejdsdirektør 179 374 1022 1028 1028a 1045 1045a 1046b 1047 1048 1479a
 – P., fuldmægtig 456
 Borresen, I. A., gymnasioverlærer 1452a
 Borries, E., translator 1070
 Borring, A., underdirektør 1594
 – M. A., kommandør 132a 373
 Borris, J. E., kontorleder 718a
 Borrit, S., ingeniørdocent 305c 383f 1425
 Borrits, H. K., oberstløjtnant 305b 383f 542b
 – P. K., oberstløjtnant 388e 542b
 Borsing, K., kontorchef 388c 445 1017a 1070
 Borsum, B., adjunkt 1452a
 Borten, E., overtoldassistent 690
 Borum, E., politimester 276 383b 721
 – J., direktør, vicekonsul 13
 – J., revisor 1067a
 – K., læge, dr. med. 1415
 – O. A., professor, dr. jur. 105 377 1496 1621 1762
 Borum, P., kaptajn 613
 – P., overlæge 1040
 – P., revisor 1067a
 Borup, A., arkitekt 437
 – A., vid. assistent 1425
 – B., landsretssagfører 1747
 – C., direktør 1633
 – E. G. B., overassistent 434
 – E. L., kaptajn 598
 – F., toldkontrollør 702
 – G. F., skoleinspektør 1468
 – H., overingeniør 1618
 – H. C. S., sognepræst 1321
 – H. D., lærer 1036
 – L., vicebrandtchef 145
 – L. L., bilinspektør 728
 – M., lektor 256
 – N., overpostassistent 1197
 – N. H., sognepræst 1382
 Borup-Nielsen, G., lektor 1409
 Boserup, B., vid. assistent 1416
 – B., forstinspektør 458 585c
 – G. M., translator 1074
 – H., toldinspektør 702 950
 – H. F., kontorchef 388d 452 534 949a 1412
 – H. J., vicekonsul 19 1671
 – K., adjunkt 1452
 – M., professor 388e 1403 1407 1420
 – N. I., bibliotekar 1409 1481 1678
 – W. N., kontorchef 1054
 Boserup-Saltorp, V., retsassessor 502
 Boslev, N. J., kaptajn 582b
 Bosma, R., bibliotekar 1482
 Boss, P., afdelingsleder 600
 – W., adjunkt 1443
 Bosselman, A. E., konsul 205a
 – S., adjunkt 1417
 Bossen, A. C., lektor 1452
 – H. M., bankbestyrer 1528
 – J., adjunkt 1452
 – N., arbejdsmand 1246
 Bosso, G., konsul 519
 Bostrup, O., rektor 1420 1452
 Bostrøm, G., civilingeniør 1425
 Boström, T., politiassessor 300a 721
 Botfeldt, N. E. R., arkitekt 197c 660
 Both, E., civilingeniør 1424a
 Bothmann, V., amanuensis 1423
 Bottoft, H., bankfuldmægtig 1529
 Bott, I., overassistent 1051
 – P. N., afdelingsingeniør 1051
 Bottos, A. G. K., major 580a
 Boucheny, M., bankprokurist 1526
 Bouet, K., biblioteksassistent 1481
 Boutrup, J., frue 56
 Bov, H. P., direktør 284 383b 833
 – H. P., kontorchef 388a 453b
 Bove-Nielsen, L. M. A., tingbogsregistrator 506
 6 S. E., forvaltningsspektør 947b
 Bovedt, W., forvalter 862
 Bovin, K., maler 1484
 Bower, A. G., adjunkt 1452
 Bowmann, S. T., sognepræst 1310
 Boxenbaum, L., politifuldmægtig 719b
 Boy, V., bankbestyrer 1527
 Boyd, H. A., amanuensis 1423a
 Boye, B., maskinmester 1112
 – E., bankprokurist 1530
 – E., seminarieadjunkt 1471
 – H., sekretær 417
 – H. V., direktør, konsul 24 259
 – I. B., kontorchef 301c 383e 432
 – I. H., overkontorassistent 468
 – J. C., skibsfører 218
 – K., bankprokurist 1530
 – K., godsekspektor 1669 1670
 – K. E., fuldmægtig 686
 – L., fyrskibsfører 269
 – M. G. B., oberstløjtnant 181 379a
 – R. K., godsekspektor 1499
 – S., sekretær 1047
 – S. A., bilinspektør 287a
 – T. O., orlogskaptajn 592
 Boye-Hansen, O., skoleinspektør 1466
 Boye-Møller, J., sekretær 1644
 Boyer, M. H., museumsinsp., dr. phil. 1409 1416a
 Boyhus, A., amanuensis 1423
 – E. M., museumsinspektør 1493a 1511
 – T., amtsrådssekretær 274
 Boysen, A. M., skoleinspektør 1468
 – C. P., kvartermester 1669
 Boysen, E. E., translator 1071
 – F., akademiingeniør 1425
 – F. H. E., oberstløjtnant 203 380c
 – G., amanuensis 1421b
 – H., tandlæge 1428a
 – H. M. H., oberst 198c 384b 539b
 – H. O., tandlæge 1428a
 – J. B., sognepræst 1334
 – S. C., sognepræst 1382
 Boytler, E., vicedirektør 1600
 Brabrand, B. W., vicetoldinspektør 690
 Brade, A. E., vid. assistent 1416
 Brage, P., direktør 1648
 Brager, J., bibliotekar 1475
 Bragge, J. J., revisor 1067
 Brahe-Pedersen, O., statskonsulent 1265
 Brahl, K., kaptajn 629
 Brahm, A., oberst 106c 372
 – P. H., lærer 1472
 Brakchi, I., adjunkt 1452
 Bramm, K. R., major 305c 552
 Brammer, B. M., værkfører 1138
 – H., vicekonsul 15
 – N., kommandørkaptajn 174 379
 – T. J., amtsforvalter 188 1764
 – V. E., højesteretssagfører 1558
 Bramming, E., skoleinspektør 1458
 – P. L., overassistent 687
 Brams, I., skuespillerinde 250
 – N. U., overtandlæge 305
 – O., fængselslærer 732
 Bramsen, A. L., toldforvalter 197c
 – B. V., direktør 280
 – C. B., sekretær 413
 – E. B., direktør 1747
 – H. B., overbibliotekar 1487
 – H. F. L., major 585b
 – M. C., skoleinspektør 1468
 – P., bestyrer 1246
 – S. B., direktør 117
 Bramslev, E. R., driftsbestyrer, dr. techn. 1051
 – G. E. R., afdelingsingeniør 196b 472
 Bramsnæs, F., professor 287 383c 1014a 1299 1422 1424
 Bramsted, G. F., overværkm. 282
 Bramstedt, J. U., handelsoverassistent 1499a
 Brandager, A. S., major 556
 Brandal, B., politiassistent 718a
 Brandbyge, T., overtoldassistent 693
 Brande-Lavridsen, O., landinspektør 1264 1426e
 Brandt, E., adjunkt 1443
 Brandt, E., overtrafikkontrollør 460
 – N. H. J., ekspeditionssekretær 431
 Brandin, P., retsassessor 497
 – A. E. A. de Fine, protokolsekretær 76
 Brandrup, E., overlæge 1027a
 Brandsborg, K. E., hørpædagog 1038
 Brandstrup, A., ekspeditionssekretær 303c 413
 – A., vejer og måler 1667a
 – H. E., professor, dr. med. 197a 380b
 – I., overtrafikassistent 1113
 – L., adjunkt 1452
 – O., sceneinstruktør 1489
 Brandt, A., adjunkt 1452a
 – E., civilingeniør 1424
 – E., orlogskaptajn 630a
 – E., sognepræst 1310 1312
 – E., vekselør 1053 1784
 – F. A., metodistpræst 1394
 – F. V., lektor 1452
 – G. L. H., overpostassistent 1168
 – G., lektor 1452a
 – H. S., cand. pharm. 253a
 – I., afdelingsgeolog 1095a
 – I. P., bankbestyrer 1527
 – J., flyveleder 1095
 – J., skoleinspektør 1458
 – J., systemplanlægger 1429
 – J. H. F., sekretær 480
 – J. K., gårdejer 1245
 – K., civilingeniør 1046
 – M., telegrafmester 1499a
 – L. M., ingeniør 1184
 – M., vicekonsul 519
 – M. K. V., godsejer 219
 – M. S., kaldskapellan 1310
 – N. J., lektor, dr. med. 1408a
 – O., seminarielærer 1497 1498
 – P., lektor 1439
 – P., revisor 1067a
 – P. A., amanuensis 1413 1421c

Brandt, P. H., bogholder 421
 – S. C. J., kontorchef 386a 1264c
 – S. D., direktør 303a
 – T., adjunkt 1452
 – T. M., skoleinspektør 1462
 – V. A., værkemester 283
 Brandt-Hjeresen, P., styrmænd 1111
 Brandt-Møller, P. N., oberstløjtnant 196 380a
 Brandt-Nielsen, H., major 556
 – J., bibliotekar 1481
 Brandt-Pedersen, C. C., major 585c
 – C. C., skoleinspektør 1461
 – F., lektor 1421b
 – O., sognepræst 1349
 Brandtoft, B., adjunkt 1452
 Brank, K. E. L., kontorchef 297a 1618
 Branner, H., adjunkt 1440
 – T. S., kmjkr., kaptajn 206 400
 – T. S. P., fuldmægtig 412
 Bransmark, G. V., postkontrollør 1166
 Brantenberg, A., afdelingsingeniør 869
 – G., adjunkt 1452
 Branth, E., ekspeditionssekretær 1403 1413
 Bras, K. de, sekretær 1027a
 Brasch, E. F. L., kaptajn 209
 – T., undervisningsleder 732a
 Brask, B. H., overlæge 388d
 – E., politiassistent 245
 – K. L. A., sognepræst 300
 – N. K. F., handelsfuldmægtig 1499a
 – P., amanuensis 1416a
 – P., civilingeniør 456a
 Brassøe, K. E., amanuensis 1426e
 – P. G., landinspektør 1264c
 Bratfeldt, K. R. L., overassistent 639
 Bratholm, A. A., revisor 1067
 Bratsbjerg, J. L., major 557
 Bratting, K. E., driftsleder 303a
 Bratved, C. C. G. A., oberstløjtnant 197c 380b 629
 Brauer, K., typograf 25 56
 – K. T., translator 1070
 Braun, E. T. C., toldinspektør 697
 – M. H., præst 1395
 – R. P. E., translator 1074
 Brausch, P., adjunkt 1450
 Bray, A., sekretær 682a
 Brebøl, E. K., seminarielektor 1470
 – N., seminarielektor 1470
 Bredager, L. K., politiassistent 721a
 Bredahl, A., professor 388e 1488
 – K. O., afdelingschef 196b 370 451 1015a 1042 1049a 1492 1499a 1522 1624
 Bredal, K., direktør 1653a
 – K., kontorfuldmægtig 479
 Breddam, F. E., postkontrollør 1166
 – P., flyveleder 1095
 – R. V., postkontrollør 1666
 Bredgaard, P., direktør 1623
 Bredfeldt, M., direktør 304 1695
 Bredgaard, K., trafikinspektør 861
 – P., skoleelev 1479a
 – T. L., fængselslærer 731
 Bredholt, A., afdelingskonsulent 1083
 – E. T., Proprietær 281a
 – J., fuldmægtig 454a
 Bredmose, B., civilingeniør 1425
 – E., ekspeditionssekretær 1025 1027
 – E., retsassessor 497
 Bredsdorff, A. D., biblioteksinspektør 1482
 – H. L., valgmenighedspræst 1367
 – J., departementschef 68 368 453a 453c 1054 1763
 – J. U., ekspeditionssekretær 1627
 – L., adjunkt 1452a
 – M. H., orlogskaptajn 280
 – M. L., seminarielektor 196a 380a
 – P., professor, arkitekt 385a 1015a 1487
 – P. K., vicedirektør 1015a 1059 1412
 – P. P., valgmenighedspræst 1339
 – R., translator 1070
 – T., lektor 1409
 – V., bibliotekar 1482
 Bredsgaard, B., bankbestyrer 1528
 Bregenhøj, C., arkivar 1483
 Bregenov, J. E., adjunkt 1450
 Bregnager, F., kaptajn 569
 Bregnballe, A., revisor 1067a
 – F., amanuensis 1298
 Bregninge, H., prokurist 1527
 – J., personalechef 484b 629
 Bregnsbo, E., amanuensis 1424a

Bregnsbo, H., adjunkt 1440
 Brehm, J. R., kaptajn 236a
 Brehmer, H. V. L., overpostassistent 1196
 Breidahl, D. V. W., valdhornist 296
 Breinhild, A. O., stationsmester 1122
 Breinholt, R., revisor 1067
 – P., adjunkt 1452a
 Breinstrup, J., major 558
 Breitenbauch, B. E., vicetoldinspektør 700
 Breitenstein, J. J., amanuensis 1421b
 – T., lektor, dr. phil. 1409 1413
 Brejnholm, R., konservatorielærer 1488a
 Brejnrod, C. A., overlærer 1016
 Bremer, B., sekretær 488
 – E., konsul 10
 – H. S., telegrafkontrollør 1179
 Bremholm, J. J., skoleinspektør 301b 1454
 Brems, A. J., lektor 1452a
 – A. L., koncertsanger 202
 – C., skoleinspektør 1454
 – E., kammersangerinde 51 357
 Bremsted, O., kontorchef 1523
 Brenaa, H. B., balletinstruktør 244a 1489
 Brendstrup, A., konsulent 303c 383e 453e 1067a
 – B., adjunkt 1452
 – B., sekretær 1051
 – A. F. M., kriminalassistent 251
 – C. F., overassistent 1049a
 – E., overassistent 448
 – G., ekspeditionssekretær 1261
 – H. E., ekspeditionssekretær 453c
 – S., lektor 1452
 Brene, N., lektor 1418 1420
 Brendstrup, A., revisor 438
 Brenøe, C., afdelingsingeniør 1083
 – J., overassistent 1095a
 Bresciani, J., lektor 1426b
 Brison, K. M., overlærer 1038
 Bressendorff, I., revisor 1067a
 Bresson, A. P. L., landinspektør 1264
 – L., adjunkt 1444
 Breth, skibsmægler, konsul 12 1079
 Bretlau, G. H., revisor 1067a
 – K. H., revisor 1067a
 de Bretteville, J. A. M. Le Norman Markis, generalkonsul 374b 517
 Bretting, P. O., orlogskaptajn 592a
 Brettschneider, A. G., skibsinnspektør 1061
 Breum, B. C. J. B., retsassessor 504
 – C. F., postmester 1212
 – I. O. V. R., sektionschef 947
 – K., seminarielektor 1498
 – P., lektor 483a 1452
 – P., postmester 303c
 – V., sognepræst 1309
 Breumlund, P. A. J., trafikkontrollør 1115
 Breuner, O. F., revisor 1067
 Breuth, J., forstander 1479
 Brevig, K., adjunkt 1452
 Breüner, S. I., sognepræst 1368
 Breyn, B., direktør 1621
 – F. L., konsul 298a 519
 Bridgwater, D., vid. assistent 1499a
 Briegel, E., overrevisor 682
 Brieghel, H. C. P., adjunkt 1450
 Bright, C., lektor 1447
 Brier, D., overassistent 497
 – J. H., lektor 1447
 Brigsted, A. H., fuldmægtig 686
 – E., postmester 1189
 – J., kontorchef 388d 444 1557
 – S. M., bibliotekar 1481
 Briksby, M. F. N., lærer 585c 1029
 Brill, N. P., professor, dr. odont 296 383c 1428
 Brinch, C. T., kontorchef 729
 – E., kontorfuldmægtig 1049b
 – E., translator 1073
 – E. N., skolechef 947b
 – E. O. V., landinspektør 1264
 – H., revisor 1067
 – H. G., lektor 1452
 – K., bankprokurist 1530
 – M., translator 1070
 – N., skoleinspektør 1462
 – N. E., bankprokurist 1530
 – S. A., fiskeriinspektør 1298
 Brinch-Iversen, I., tandlæge 1428a
 Brinck, E., overtopograf 642
 – E., toldpatuljemester 698
 – F., overassistent 1095

Brinck, J. T., toldinspektør 196b
 Brinck-Claussen, B. B., adjunkt 1452a
 Brinck-Lund, O., kontreadmiral 196e 367 590
 Brincker, J., lektor 1409 1432
 – N., operasanger 283a
 Brinckmann, A., overassistent 485
 Brink, B., lærerinde 1036
 – J., skibsfører 1109
 – J. C. A., overstyrmænd 1298
 – L. G., kommandørkaptajn 298a 383d 591
 – O. F., byretsdommer 387c 496
 – P. R. S., orlogskaptajn 599
 Brinkhard, S. E. B., lektor 1452
 Brinkkjær, S., revisor 1067
 Brinklund, J., afdelingsformand 1045
 Brinkø, K., major 556
 Brinth, H. K., højskolelærer 934
 Briskov, V. P., major 580b
 Brisling, E., lærer 1475
 Brix, A. T., bankprokurist 1526
 – B., fuldmægtig 1016a 1016b
 – C. M. A., major 585b
 – E., skoleinspektør 1458
 – E. V. H., politimester 197d 380c
 – H., bankprokurist 1530
 – H., materielmester 600
 – H. N. S., rådsformand 134a 373 1052
 – J., seminarielektor 297 383c 1471
 – N. B., sekretær 485
 – N. W., adjunkt 1444
 Brix-Hansen, W., prokurist 1527
 Brixen, J. A., revisor 1067a
 Brixgart, H. A., major 580b
 Brixtofte, E., kontorchef 1043
 – K. V., kontorchef 388b 453c
 Bro, C. C., oberstløjtnant 196d 380b
 – I., adjunkt 1452
 – J., overassistent 1049c
 – J., forvalter 1745
 – K. C., fuldmægtig 57
 – K. C., toldinspektør 703 878
 – L., frue 56
 Bro-Jørgensen, F., sognefoged 302a
 – J. O., arkivar 1676
 – O., major 588
 Bro-Rasmussen, F., afdelingsforstander 1014
 – F., afdelingsleder 1415 1420 1421b
 Broodbridge, E., adjunkt 1452
 Broager, B. C. D., overlæge, dr. med. 305b 1408a
 Broberg, A. H. A., orlogskaptajn 631 1670
 – A. L., oberstløjtnant 182 379a 1480
 – C. O. P., skibskonstruktør 287a
 – D., fisker 1497 1500a
 – P., maskinmester 1112
 – P., orlogskaptajn 592a
 – S., orlogskaptajn 592a
 – T. N. A., generalkonsul 197 374b 515
 – W., toldinspektør 430
 Broch, M., lektor 1452
 – R. D., overassistent 1027
 – T. F., lektor 1413
 Brochmann, O., arkitekt 1485
 Brock, J., flyveleder 1095
 – K., toldinspektør 702
 Brockdorff, P., overpostassistent 1195
 – V., maler 1256 1484
 Brockenhuus-Schack, A., grevinde 272a
 – A. C. S., kancellist 414a 417
 – F. K. B. S. E. A., greve, kmhr., hofjm. 221 368 1829 1831
 – H. H. S. A., greve, direktør 133 371
 – K. greve, oberstløjtnant 133d 371
 – N. greve, civilingeniør 1766
 – S., greve 1829
 Brockmeyer, C. B., major 556
 – T. V. S., konsulent 296a 383c 435 946
 Brockow, P., kaptajn løjtnant 593
 Brocks, H., overlæge, dr. med. 1741
 – O., sekretær 455
 Brodd, J. M., kaptajn løjtnant 631
 Brodersen, A. P., kaptajn 583
 – B., husmand 1246
 – C. E., skoleinspektør 1455
 – C. N., rektor 197
 – E., adjunkt 1451
 – E., operasangerinde 1490
 – E., radiomester 1184
 – E. H., overpostassistent 1211
 – G. E., telegrafmester 1188
 – H. C. G., forsorgsleder 731

- Brodersen, J., generalmajor 198b 355 367 439 610
 – J. L., kontorchef 848
 – L. H., adjunkt 1452
 – O., adjunkt 1439
 – P. C., domprovst, dr. theol. 148 377a 1768
 – R., professor, dr. phil. 388e 1419a 1421
 – S., professor, dr. phil. 303b 383e 1413 1419b 1421a
 – S., sekretær 453b
 Brodthagen, H., overlægge, dr. med. 1412 1743
 – J. T. J., toldinspektør 701
 Broe, G. M., kontorchef 428
 – H., oberstløjtnant 305b 383f 629
 – P. M., varemægler 1077 1647 1780
 Broegaard, A. D. N., skolepsykolog 1459
 Broen, C., læge 964
 Broeng, C., postforvalter 1212
 – H., telegrafkontrollør 1199
 – H., overpostassistent 1199
 – N. A., klipplanter 1254a
 Brofeldt, E. V., organist 1396a
 Brogaard, A., orlogskaptajn 599
 – B., handelsråd 524
 – H., vid. assistent 1042
 – H., kontorchef 388a 460
 – P. N., adjunkt 1452
 – S., lektor 1426b
 – S. L., major 556a
 – S. N., lektor 1443 1666
 Broge, I., adjunkt 1452
 – J., ingeniør 1083
 Broger, E., byretspræsident 106c 365 496 637 865 946 1412
 Brogla, R. A., adjunkt 1418
 Brohm, B. T., retsassessor 505
 Broholm, G., trafikinspektør 1108
 – J. H., landinspektør 1016a 264b
 Brok-Kristensen, K. O., lektor 1446
 Brokhøj, H. B., oberstløjtnant 297 383c 542a
 Brokopp, S. B., kaptajn 598
 Brolin, S. O. V., vicekonsul 527
 Brolykke, M., sekretær 824
 Bromann, H., sekretær 433
 Bromley, R., amanuensis 1417
 Brøndbjerg, K. F., seminarieforstander 301b 1472
 Brøndt, P., politiinspektør 260a
 Bronton-Jensen, N., grosserer 298 1644
 Brønø, A. G., direktør 219a
 Brooks, C. K., amanuensis 1410 1417
 Brorsen, M., civilingeniør 1425
 Brorson, I. C. S., overlægge 635
 – V., afdelingschef 106c 370
 Bros, H. L., toldkontrollør 429
 Brosøl, S. A., postkontrollør 1197
 – S. K., toldkontrollør 690
 Brose, R., adjunkt 1449
 Brostrom, A. C., adjunkt 1452
 – F., fuldmægtig 481
 – G. K., translator 1070
 – T., lektor 1413 1452a
 Broust, E., overlærer 1037
 Brown, K. E. B. de Nully, direktør 1645
 Brudsig, K. M. A., rektor 198a
 Brudsø, E., direktør 1640
 Brugmann, A. F., violinist 1492
 Bruhn, A. T., major 611 1875
 – B. J., sognepræst 1360
 – C., sparekassefuldmægtig 1545
 – C. L. H., sognefoged 290
 – E., fuldmægtig 1528
 – E. B. E., solodanser 285
 – E. P., revisor 1067
 – H., politiassistent 719
 – H., sekretær 448
 – H. L., fuldmægtig 687
 – H. U., dommerfuldmægtig 504
 – J., seminarielektor 483a
 – J. L., politiassessor 723a
 – J. W., direktør 1633
 – L., vekslerer 1053
 – O. B. W., laboratoriefuldmægtig 950
 – O. M., maskinmester 1112
 – O. von M., vicetoldinspektør 702
 – P. W., adjunkt 1416
 – V., ekspeditionssekretær 484b
 Bruhn-Petersen, F., vicekriminalkom. 719a
 – I. F. P., oberstløjtn. 198b 380c 542a
 Bruland, H. S., lektor 1409
 Brummer, T., sognepræst 1391
 Brummerstedt, E., docent, dr. med. vet. 1426c
 Brummerstedt, F. K., kommandørkapt. 156 377a 1773
 – J., afdelingschef 1493
 – K. V. N., afdelingsingeniør 459
 Brummerstedt-Alk, H., translator 1072
 Brun, A. A., kontorchef 191 380a 1638
 – C. E. C., radiooverassistent 1499a
 – E., departementschef 106 365 1499a 1500a 1599
 – G. C., overlægge, dr. med. 301b
 – J. C., fideikommisbesidder 1832
 – M., adjunkt 1474
 – M., lektor 1409
 – S. F. W., revisor 1067
 Brun-Pedersen, M., stabslægge, dr. med. 115 372
 Brunaa, O. U. B. J., direktør 240a
 Brund, O., undervisningsassistent 1479a
 Brundin, C. H., læge 977
 Brundt, V., orlogskaptajn 592a
 Brunemark, O., konsulent 1638
 Brunke, E., toldinspektør 301
 Brunkilde, A. B., premierløjtnant 574
 Brunni, E. F. S. Å., sognepræst 1503
 Bruno, O., bankprokurist 1527
 Brunsø, H. J., seminarieadjunkt 1498
 – M. P. C., kontorchef 196a 380a
 Brunt, F., skolepsykolog 1464
 Brunsdorf, I., arkitekt 445
 – J. D., orlogskaptajn 592a
 – O. J., arkitekt 483
 Brusgaard, H. M., skoleinsp. 1468 1628 1653a
 Brusvang, R. R., ekspeditionssekretær 25a 413
 Bruun, A., direktør 133c 373 1025 1027 1028 1744a 1768
 – A., gårdejer 1529
 – A., lektor 1413 1452
 – A. C., major 556c
 – A. H., lektor 1440
 – A. T., gårdejer 205a
 – B. B., oberstløjtnant 388e 629
 – B. M., kancellist 427
 – C., tandlæge 1428
 – C. A. R., ingeniør 294a
 – C. C., hospitalsinspektør 1743
 – C. J., kapellan 1316
 – C. M., købmand 234a
 – C. O., sagfører 1541
 – E., adjunkt 1452
 – E., overassistent 1478
 – E., overlægge, dr. med. 305c 1431
 – E., oversygeplejerske 1431
 – E., rektor 273a 380c 1442
 – E., revisor 1067a
 – E., sognepræst 1381
 – E. F., redaktør 306
 – E. L., postmester 1209
 – E. M., kapelmusikus 279a 1492
 – E. W., landsretssagfører 585c
 – F. P. M., sekretær 1403
 – G., gårdejer 1529
 – G., professor 299 383d 1096 1422 1423 1424a
 – G. E., korpschef 259a
 – G. O., dommer 388a 505 1495
 – G. R., kaptajn 582a
 – H., bankprokurist 1530
 – H., civilingeniør 196d
 – H., civilingeniør 1423a
 – H., revisor 1067
 – H., skibsfører 266
 – H. C. C., toldinspektør 303b
 – H. C. C. L., orlogskaptajn 630a
 – H. H., sekretær 413 1420
 – J., administrationschef 1681
 – J., højestretssagfører 197b 374b 1509 1527 1622 1678 1729 1748 1792
 – J. E., trafikkontrollør 460
 – J. E., skovrider 386b 1256 1437
 – J. F., handelsattaché 522
 – J. F. G., revisor 266a 1067
 – J. G., revisor 1067
 – J. H. V., politiassistent 719
 – J. M., retsassessor 505
 – J. P., tandlæge 1428a
 – J. P., trafikkontrollør 1113
 – J. V., kaptajn 583
 – K., programchef 1493
 – K. A., optiker 299
 – K. B., ekspeditionssekretær 236
 – K. C. A., dyrlæge 1280
 – K. G., lektor 1450
 – K. J., adjunkt 1444
 Bruun, M., ingeniør 644
 – M., kapelmusikus 1492
 – M. O., adjunkt 1421a
 – N., adjunkt 1452
 – N., kapellan 1379
 – N., overvægtemester 254
 – O., bankprokurist 1526
 – O., ekspeditionssekretær 1046
 – O. D. A., major 556c
 – O. J., direktør 196a
 – O. P., vicepolitikommissær 720
 – O. V., overassistent 687
 – P., adjunkt 1452
 – P., bankbestyrer 1529
 – P., major 249a
 – P. C., major 629
 – P. C., landsretssagfører 1621
 – R., vicekonsul 527
 – S., handelsgartner 277a 1782
 – S. A., toldkasserer 689
 – S. A. S., kaptajn 239a
 – S. G., vid. assistent 1417
 – S. M. L., Hds. Majestæt Dronningens privatsekretær 45 1675a
 – S. O., fuldmægtig 483 1497a
 – S. O., kontorpakmester 298a
 – T., amtslandinspektør 1263
 – T., kontorchef 188 380 1675
 – T., overbiblioteksassistent 1046
 – T., revisor 1067
 – T. K., sognepræst 1377
 – V., ekspeditionssekretær 1028b 1031
 Bruun de Neergaard, se under Neergaard
 Bruun-Mogensen, C., provst 271a
 Bruun-Pedersen, O., ekspsektr. 31 454a
 Bruun-Petersen, K., vicefængselsinspektør 732
 – J., adjunkt 1417
 Bruun-Simonsen, K. A., major 611a
 Bruus, M., adjunkt 1451
 – N., prokurist 1528
 – P., amanuensis 1479a
 – P., politifuldmægtig 722
 – P. E., major 613b
 Bruus-Jensen, J. P., arkitekt 275 1393
 Bruusgaard, S., vicekonsul 522
 Bruzelius, E., amanuensis 1424a
 – H. E., ekspeditionssekretær 796
 – K., overlægge 950b
 – M. L., bibliotekar 447
 Brückner, J. H., adjunkt 1436
 – P., sekretær 413 534
 Brydenscholt, H. H., fængselsdirektør 304 368 434 731 732a
 Bryderup, R. J., postmester 1186
 – S. J., politiassessor 306 723 1802
 Bruiel, E., landsretssagfører, dr. jur. 1767 1824
 – P. V., direktør, dr. techn. 1522
 Brygger-Møller, K., adjunkt 1452
 Brygmann, A., lektor 1452a
 – G., lektor 1450
 – H. A., toldkasserer 285a
 Bryhl, J. B., overassistent 1095a
 Brühl, E., landinspektør 1264a
 – N., revisor 1067
 Bryld, C. E., adjunkt 1452a
 – J. T., fuldmægtig 433
 – M. M., amanuensis 1421b
 – P. J., kontorchef 388c 488
 Brylling, K. W., overtoldassistent 688
 Brylov, K., seminarieadjunkt 1470
 Bryndorf, J., overlægge 635
 – T., konsulent 1464
 Bryndum, H. V., afdelingsleder 1255
 – S. B., fuldmægtig 686
 Brynel, S., oberstløjtnant 387d 610
 Brünche-Olsen, H. A., direktør, dr. techn. 299a 484b 534 1066 1479b 1621 1652 1679
 Brynitz, S., læge 1416
 Brünger, H. F. R., assistent 717
 Brünnich-Henriksen, J. J., lektor 1452
 Brünniche, C., proprietær 1242
 – E. R. H., museumsdirektør 278 1506 1512
 Brynskov, B., afdelingschef 198c 370 483 1432 1479b 1627
 Bryson, R. N., generalkonsul 376
 Brændstrup-Holm, A. B., major 264
 Brønner, E. O. J., major 556
 Brøndegaard, J., godsinspektør 1724
 Brændstrup, A. P., skatterådsformand 683a
 – G. G., ekspeditionssekretær 1028bb
 – I., adjunkt 1452a
 – O., lektor 1424

- Brændstrup, O., læge 1415
 – P. O., sekretær, overlæge, dr. med. 1408
 Bræstrup, A. M., skolelæge 295
 – F. W., afdelingsleder, dr. phil. 1417
 – P., inspektør 1618
 – P. A. W., overlæge, dr. med. 299a 437 1031
 Bræstrup-Nielsen, N., civilingeniør 1087
 Bräuner-Nielsen, P., lektor 1426c
 Brøcher, K. V. R., skoleinspektør 1455
 Brøchner, H., højestretssagfører 302
 Brøchner-Mortensen, K., professor, overlæge, dr. med. 133b 370 732a 1402 1408 1430 1744a
 – P., skibsmægler 18 1078 1081 1647 1780 1802
 Brøcker, O., lektor 1447
 Brødsgaard, A. F., kontorchef 384
 – D. J., seminarieoverlærer 1471
 – L., overtoldassistent 700
 Brøgger, T., orlogskaptajn 630a
 Brøgger-Jensen, I., lektor 294
 Brøker, K. A., værkfører 614
 Brøkrer, A., overbygningskonduktør 638a
 Brønd, E., civilingeniør 1422 1424
 – M. A. J., gårdejer 289a 1247 1529
 Brøndberg-Jørgensen, E. J., kontorchef 388a 451
 Brøndel, S. H. R. R., skibsmaskinchef 1110
 Brøndlund, A., kursusforstander 299a
 – L., adjunkt 1479a
 Brøndsholm, H., telegrafkontrollør 469
 Brøndsted, A., afdelingsleder 1410 1418a 1420
 – H. A., teaterchef 106a 372
 – H. E., læge, dr. med. 1415
 – H. H., sekretær 434
 – H. K., landsdommer 298a 376a 1497 1500
 – J., adjunkt 1452
 – J. S. M., vicetoldinspektør 695
 – K., lærerinde 1038
 – M. H., rektor, professor 388a 1421b 1494 1496 1678
 Brøndum, A., lektor 1447
 – A., underdirektør 1049 1522 1523
 – E., orlogskaptajn 630a
 – E., redaktør 294 1665
 – I., skibsfører 1109
 – J., lærerinde 1037
 – J. A., civilingeniør 1425
 – J. C., res. kapellan 1316 1682
 – J. N., musikdirigent 306a 586
 – L., civilingeniør 1425
 – L. C., forstander 294a 383c 1393a 1411
 – O. C., oberst 132 373
 – P., adjunkt 1440
 – S., afdelingsleder 1424
 – T., lektor 1451
 – U., EDB-chef 1618
 – V., skoleinspektør 1456
 Brøndum-Nielsen, J., professor, dr. phil. 122 377 1673 1678
 – T., professor, dr. techn. 304 383f 1422 1423
 Brønholt, O. J., skoleinspektør 1459
 Brønnum, H. C., overtelegrafmester 1185
 – I., skoleinspektør 1453
 – K., isenkrammer 1479a
 Brøns, A. L. E. U., adjunkt 1450
 – H. K., professor 388f 1410 1420
 – S. F., distriktsoldchef 290 383e 703
 – W. C., instrumentmager 254a
 Brøns-Hansen, K., major 613b
 Brønsted, E. M., overtoldassistent 702
 Brørup, K., typograf 826
 – M., adjunkt 1452
 Brøsch, W., vejingeniør 456a
 Brøste, T. J., sognepræst 1357
 Brøsted, A. P., stationsforstander 1081
 Braad, V., bilinspektør 726
 Braae, C. B., vicetoldinspektør 692
 Braagaard, C., malermester 296a
 Bråtgård, A. V., konsul 526
 Braatting, T., overassistent 732
 Buch, A., afdelingsgeolog 1095a 1410 1420
 – A., bankdirektør 1526
 – A. C., skoleinspektør 1463
 – A. F., major 303a 580
 – B. A., bogholder 723
 – C. E., toldinspektør 161
 – E. M., attaché 526
 – E. T., kaptajn 582
 – G. C. N., dommer 198a 380c 500
 – H. G., adjunkt 1452
 – H. M. G., oberstløjtnant 156 377a
 Buch, H. S., afdelingsmeteorolog 644
 – K. E. S., lektor 1442
 – K. O. C. N., lektor 195
 – K. R., professor 196d 380b 1422 1424
 – L. S., protokolsekretær 67 301c
 – M., konservator 1417
 – M., sognepræst 225a 1312
 – N., resid. kapellan 224
 – N. H., overlæge, dr. med. 1038 1413
 – N. O., major 585c
 – O., adjunkt 1452
 – O., landinspektør 1264a
 – O., kaptajn 612
 – P., dommer 297a 383c 507 1495
 – P. E., revisor 1067
 – P. F., overtrafikassistent 1112
 – P. M., ekspeditionssekretær 453b
 – R. C. V., redaktør 294a
 – S. H., major 585b
 – W., konservator 1417
 Buch-Hansen, N. E., handelsråd 526
 – P. T., lektor 1405 1407 1415
 Buch-Larsen, J. F., landinspektør 1016a 1264
 – O., amtsrådssekretær 288a
 – S., sekretær 1082
 Buch-Nielsen, A., vicedirektør 1527
 Buch-Sørensen, C., læge 1246
 Buchard, H., bankdirektør 1715
 Buchardt, B., vid. assistent 1425
 – E. A., kommitteret 197d 370c 451
 – F., værkfører 614
 – O., lektor, dr. phil. 1410 1420
 – R., telegrafmester 1184
 Buchardt-Pedersen, O., ministerialbetjent 1776
 Buchgaard, B. F., civilingeniør 1051 1425
 Buchhave, E., trafikkontrollør 459
 – J. R., sognepræst 1323
 Buchholtz-Nielsen, H. T., major 556b
 – J., oberstløjtnant, kmjkr. 179 379a
 Buchmann, B., docent, dr. techn. 1410 1418
 – G., overlæge 1043
 Buchreitz, A., planteaviskonsulent 1246
 – G. N. T., rektor 387b 1449
 Buchthal, F., professor, dr. med. 196c 374b 1408 1416 1431a 1674
 – M. A. L., læge, dr. med. 1416
 Buchwald, J., balletdanserinde 1491
 – K. E., ekspeditionssekretær 434
 – N. F., professor 190a 380a
 – V., civilingeniør 1424
 Buchwaldt, F., oberstløjtnant 388f 543
 – K. V., distriktsingeniør 383c
 Buciek, P., lektor 1450
 Buck, K. G., direktør 287a 1695
 – O., bankprokurist 1526
 Bucka-Christensen, E., civilingeniør 1424
 Budde, E. C., ekspeditionssekr. 445
 – L. O., postkontrollør 1183
 Budde-Lund, B., major 270 383b 556
 Budolfsen, S. E., overlæge 1420
 Budsted, P., orlogskaptajn 592a
 Budtz, E., kommandørkaptajn 196 380a
 – J. D. E., landinspektør 1264 1577
 – P. E., amanuensis 1417
 – O. J., landsretssagfører 56 68 198a
 Budtz-Jørgensen, E., lektor 1448
 – E., tandlæge 1428a
 – V., tandlæge 1428a
 Buemann, B., overlæge 1025
 – H. R. A., ingeniør 458
 – S. A. O., forfatter 299a 1494
 Bugge, A., resid. kapellan 1308 1767
 – A., provst 195
 – E., amanuensis 1420
 – I., lektor 1451
 – J. P., ekspeditionssekretær 456 1096a
 – J. Ø., sognepræst 1071
 – K. E., afdelingsleder, dr. theol. 1473 1474
 – P. E. W., ekspeditionssekretær 456
 – T., overassistent 1027
 Buhelt, P., major 588
 Buhl, A., overpostassistent 1199
 – A. R., overpostassistent 1212
 – E., major 629
 – H. L., vicetoldinspektør 690
 – H. V., kriminalkommissær 724
 – J. H., forstander 305a
 – J., landsretssagfører 69 1045
 – J., skoleinspektør 1465
 – J. F., ambassadesekretær 516
 – J. P., højestretssagfører 1678 1765 1766
 – K., revisor 1067a
 Buhl, K., vicetoldinspektør 703
 – L., sekretær 479a
 – L. P., gårdejer 257a
 – M., realskolebestyrer 191
 – M. L., museumsverinspektør, dr. phil. 1409 1413 1505
 – N. J., civilingeniør 1087
 – O., direktør 1622
 – O., stadsingeniør 1016
 – O. P., professor, arkitekt 1487a
 – P. B., civilingeniør 285
 – P. O., politimester 287a 383b 723a
 – S., revisor 1067a
 – S. D., gårdejer 1246
 – S. L., fagleder 1425
 – S. P. T., civildommer 384 500 1241
 – V., direktør 1067a 1622
 Bukdahl, H., overassistent 1051
 – J. K., amanuensis 1413
 Bukh, G., sognepræst 1345
 – P., gårdejer 1248
 Bukkehave, P., skoleinspektør 1453
 Bukkjær, G., akademiingeniør 1088
 Bulken, C., forretningsfører 1701
 Bull, A. C. H., fuldmægtig 201
 – P. J. H., postkontrollør 468
 – S., generalkonsul 352 575
 – S. M., generalkonsul 352 374b
 Bultoft, J., bankprokurist 1528
 Bunch, A. D., sparekassedirektør 300
 – H. H., adjunkt 1452
 – J., konsulent 26
 – J., major 556c
 – J. D., adjunkt 1452
 Bunch-Christensen, K. S., afdelingsforstander 950
 Bunckenburg, A. L., kontorchef 388d 435b 1407
 Bundesen, A. C., pensionist 1027a
 – A. H., orlogskaptajn 210
 – B., major 611a
 – H. V., orlogskapt., direktør 174 1600a
 Bundgaard, A., adjunkt 1452
 – A., postmester 1190
 – A., sognepræst 1323
 – C., amanuensis 1427
 – C. A., landinspektør 1264c
 – E., bankfuldmægtig 1528
 – F., bankdirektør 1529
 – G., lektor 1448
 – H., bygningsinspektør 1099
 – H., provst 395b 1369
 – H. K., ekspeditionssekretær 1236
 – H. V., skoleinspektør 1466
 – I., konsulent 1047
 – I., lektor 1409
 – J., overlærer 1037
 – J. A., lektor, dr. phil. 259 1409
 – J. R., stationsmester 585c 1126
 – K., amtsfuldmægtig 824
 – K., pianistinde 1488
 – K., solodanserinde 302a
 – K., seminarielektor 1470
 – K. E. S., fabrikant 196e 1653
 – K. J., sognepræst 1376
 – L., adjunkt 1444
 – N., kontorchef 484b
 – N., overassistent 1095
 – N., valgmenighedspræst 1361
 – N. E., viceborgmester 1016a 1243
 – N. P., bankprokurist 1530
 – N. T., bankbestyrer 1528
 – N. V., toldinspektør 692
 – O. J., skoleinspektør 1459
 – P., kaptajn 613a
 – P., vicekontorchef 1687
 – P., operasanger 1490
 – P. C., overtrafikassistent 1127
 – S. A., kaptajn 586a
 – S. B. E., rektor, professor 370 1413 1419 1419b 1421a
 – S. S., skoleinspektør 1468
 – V. A., amtsvandinspektør 1392
 Bundgaard-Hansen, P., adjunkt 1441
 Bundgaard, B., lektor 1452
 Bundvad, J. K. R., fhv. Minister 1618
 Bunken, E. L. U., ekspsekr. 1028 1028a
 – K. E. P., arkivbestyrer 1505
 Bunnage, D., lektor 1042
 Bunzen, T. A., konsul 240
 del Buono, A., generalkonsul 374b
 Buono, A. D., konsul 519

- Burcholl, J., adjunkt 1443
 Burchard, S., bankdirektor 1526
 Burcharth, H. F., ingeniørdokument 388f 1425
 Burdejny, M. F., overpostassistent 1169
 Burg, U., kontorchef 1028b 1046
 Burdorff, J. J., D., gårdejer 58
 Burhøj, P. K., overassistent 587
 Burjam, G. F., biblioteksfuldmægtig 1481
 Burkal, A., orlogskaptajn 630a
 Burla, P. M. P., præst 1395
 Burla-Madsen, P., ekspeditionssekretær 1049a
 Burman, Y. J., værkfører 660
 Burmeister, L., sekretær 1403
 Burmester, B., handelsråd 416
 – K., topograf 642
 Burrau, C. Ø., statsgeodæt 257
 Bursaa, B., postkontrollør 1166
 Bus, O. B., adjunkt 1452a
 Busch, A. E. V., kaptajn 569
 – C., bankbestyrer 1527
 – C., bankprokurist 1530
 – E., vejrtjenesteinspektør 306b 614
 – E. A. V., professor, overlægge, dr. med. 133a 377
 – F., underdirektor 1579 1598
 – F. C., toldforvalter 247
 – G. W., fængselslærer 732
 – H. F., oberstløjtnant 301c 383e 542a
 – J., sognepræst 1323
 – J. A., orlogskaptajn 592a
 – J. S. M., amtsfuldmægtig 825 1771
 – K. F. B., overlægge, dr. med. 1420
 – M. L. F., sognepræst 1368
 – O., skibsmaskinchef 1298
 – T. S., fuldmægtig 1071
 – W., adjunkt 1452a
 Busch-Petersen, C. A., direktør 196b 374b 1049a 1489
 Busch-Sørensen, A., revisor 193a 1067a
 – J., ingeniør 1051
 Busck, C. H., orlogskaptajn 592a
 – H. V., major 585d
 – J. G., overingeniør 1082
 – L. G., lektor 1407
 – S., amanuensis 1421
 Busck-Nielsen, T., ambassadør 132a 367 524
 Busck-Rasmussen, E. M., amtsfuldmægtig 824
 Buse, J., toldkontrollør 701
 Busk, A., direktør 275
 – E., overkontorassistent 703
 – E., retsassessor 504
 – G., adjunkt 1444
 – H., major 613a
 – H. S. J., lokomotivmester 1141
 – K. H. J., vicetoldinspektør 704
 – K. M., frue 246a
 – T., professor, dr. phil. 388 1422 1424
 Busk-Jensen, H., rektor 1452a
 Buskov, A., gårdejer 1529
 Busse, E. T., adjunkt 1447
 – I. D., adjunkt 1446
 Bussenius, R., laboratoriefuldm. 950
 Bustrup, H. R. S., direktør 306
 Butlher-Jensen, H. O., major 556a
 Buttkeireit, A. A. K., translator 1073
 Butzbach, E. E., stationsleder 1127
 – J. S., adjunkt 1445
 Buur, J., apoteker 732a
 – O. H. H., præst 1315
 Buus, A., sognepræst 1356
 – A. M., kontorchef 301a 383f 412
 – B. B., dommerfuldmægtig 491
 – C. G., civilingeniør 1425
 – E., førstebibliotekar 1482
 – E. K., lærer 1028a 1036
 – G., sekretær 448
 – G. H., landinspektør 1264
 – H., sognepræst 1331
 – J. C., direktør 246
 – K. E., major 557
 – T., optometrist 1645
 Buus-Pedersen, E., gårdejer 1016a
 – L., afdelingschef 132a 370
 Buxbom, K. H. H., kaptajn 581a
 Byberg, A., lektor 1443
 – E., kaptajn 565c
 – J., kontrollør 1046b
 – J. R., amanuensis 1419b 1421a
 – K. S., lektor 1419a 1421
 – M. R., civilingeniør 1424a
 Büchert, J. H., lektor 1451
 – H. E. B., bankprokurist 1527
 Büchner, A., lektor 1452
 Bye-Jørgensen, T., fuldmægtig 1528
 Byg, L., sektionschef 947
 Bühring, H. W., lektor 1073
 Byllemos, L., bankbestyrer 1528
 Bülow, C., dommerfuldmægtig 506
 – E., major 556b
 – E., stationsforstander 1120
 – F. E., højesteretsadvokat 375a 1576 1598 1600a 1767 1784
 – N., sekretær 448
 – P., overlægge 1420
 – S., lektor 1443
 – S. A., valgmenighedspræst 1363
 – T., major 291a 585a
 Bülow-Hansen, G., sognepræst 1326
 – T., lektor 1452
 v. Bülow, A. D., generalkonsul 374b
 – C. A., grosserer 1832
 – F. A., vid. assistent 1415
 – H. R., sekretariatschef 299a 383f 484b
 – J., orlogskaptajn 599
 Bülow-Jacobsen, B., dir. 279a 494 1646a
 Bülow-Ludvigsen, M., sekretær 484a
 Bülow-Olsen, H., oberstløjtnant 198c 380c 542a
 Bylund, H. A., arbejdsformidlingschef 1048
 Bymark, I., matrikeltekniker 479a
 Büniger, S., stadsingeniør 914
 Byrding, H., kammeranger 51 153 357
 Bürger, E. B., bankprokurist 1526
 Byrgesen, J. P., kaptajnløjtnant 598
 – O., revisor 1067
 Byrgen, E., overtrafikassistent 460
 Byrriel, I., fabriksinspektør 1046
 – K. B., civilingeniør 456a
 Byrrih, E., overlægge 1686
 Byrthing, K., skoleinspektør 1466
 Byrmer, S. H., translator 1073
 Byrnak, A., fagkonsulent 1434
 Byrnals, B. P., vid. assistent 644
 Byrsing, E. L., kaptajn 613a
 Byskov, A., direktør 300a 1745 1685 1778
 – E., civilingeniør 1423
 Bysted, E., kontorchef 1562
 – J. S., major 580a
 Bystrom, A. L. W., vicekonsul 516
 Bytøe, V., revisor 1067a
 Bützow, J. C. H., ambassaderåd 528
 Bützow-Rohde, V., sognepræst 1312
 Bäck, H., disponent 509
 – J., skoleinspektør 1454
 – K., overassistent 427
 Bähr, B. E., major 611a
 – E. R., major 556a
 Bæk, B., sognepræst 1316
 – C., direktør 1640
 – E., major 611a
 – K., major 588
 – K. H., major 303b
 – L., revisor 1067a
 – S. E., konsul 17 295a
 Bækdorf, E., kaldskapellan 1326
 Bæksgaard, E. M., skoleinspektør 1465
 – E. V., skoleinspektør 1468
 – H. C., forsøgsleder 1238
 – H. I., oversygeplejerske 1431a
 – J. V., overlægge 1412
 – M., inspektør 1269
 – M. K., translator 1074
 – O., postkontrollør 1166
 – P., major 556c
 – R. A., stadsingeniør 1016b
 – S. H., civilingeniør 1095a
 – T., kontorchef 388e 433 946
 – T. F., gårdejer 236
 Bækkelund, B. K., politiasistent 282a
 Bækkeskov-Olsen, P. H., seminarielektor 1470
 Bæksgaard, S., korregissør 1489
 Bæksted, B. S., kontorchef 293 1055
 Bækvig, H. T., lokaleinspektør 1404
 Bællum, J. J., professor 198c 380c 1636
 – K., husholdningslærerinde 1083
 Bärenholdt, E., civilingeniør 1087
 – O. C., amanuensis 1423a
 Bærentsen, C., fuldmægtig 681
 – D. J., dyrægge 1502
 – O., dommer 189a 380
 Bærentzen, C., civilingeniør 453a
 – J., adjunkt 1448
 – O. E., amtsforvalter 300 687
 – P., lektor 1419a 1421
 Bærentzen, P. A., retsassessor 505
 Bæcher, T. W., professor, dr. phil. 198b 380c 1256 1410 1416a 1418a 1420 1674 1679
 – V., major 585c
 Böcher, M., amanuensis 1416a
 – S. B., professor, dr. phil. 302b 387c 1413 1420 1469 1473 1474
 Böckman, B. V., sekretær 1027a
 Bødkerholm, F. E., maskinmester 1184
 Bødker, B., dommerfuldmægtig 502
 – E., kontorfuldmægtig 1028a
 – E., major 613b
 – H. O., trafikkontrollør 463
 – I., bankprokurist 1530
 – J., adjunkt 1452
 – K. W. G., major 613a
 – L. L., professor 388d 1416a 1493a
 – M., inspektør 1064a
 – P. S., seminarieadjunkt 1471
 – S., bankprokurist 1526
 Bødtker, A. la Cour, major 556c
 Bødter, E., elev 1064
 Boegh, P., fuldmægtig 1094
 Bøg, B., overpostassistent 1203
 – K., bankdirektør 1526
 – K. R., vicetoldinspektør 702
 – N. P. R., kaptajn 239a
 Bøge, A. J. L., major 613a
 Bøge, H. A., revisor 1067
 Bøgebæk, L., prokurist 1781
 Bøgehøldt, P., adjunkt 1449
 Bøgeholt-Laursen, L. P., landinspektør 1264c
 Bøgekjær, J. C., ekspeditionssekretær 1027
 – N. P. H., overingeniør 269 383a 1499a
 Bøgeskov, A. I., inspektør 301a 483a
 Bøgeskov-Thomsen, B., postkontr. 1213
 Bøgestrom, K., kontorchef 1600a
 Bøgesvang, H. N., ambassadeprovst 513 1314
 Bøget, S. K., advokat 1655
 Bøggild, D. H., overlægge, dr. med. 260
 – E., overassistent 417
 – H., amanuensis 1418
 – J., forstander 1042
 – J., sparekassedirektør 1541
 – J. G., landslæge 388d 1497 1500
 – J. K., professor, dr. phil. 384a 1410 1418 1674 1744
 – K. A., byretsdommer 496
 – K. L., lektor 1451
 – M. K., billedhugger, professor 133a 377 1508
 – O. K., lektor 1448
 Bøgh, A., gårdejer 196c 681 946
 – A. A., telegrafbestyrer 281a
 – B. B., sognepræst 1318
 – C. P., bankprokurist 1528
 – E., afdelingsleder 1419a 1421a
 – J., domprovst 376a 1365
 – K., adjunkt 1452
 – K., bibliotekar 1481
 – K., sognefoged 294
 – K. K., sognefoged 290
 – L., adjunkt 1452
 – L., materikonservator 1506
 – P., skoleinspektør 1458
 – P., toldinspektør 694
 – V., arkitekt 1017a 1546
 Bøgholm, K., redaktør 302a
 Bøgsted, E., postmester 1163
 – M. P., postmester 256
 Bøhne, P., prokurist 1527
 Bøhne, K. A. J., fiskerinspektør 284
 Bøihøj, H., politiasistent 720
 Bøje, K., orlogskaptajn 305c 597
 – L., amanuensis 1417
 – O., professor, overlægge, dr. med. 198c 380c 1408 1431a
 – P. S., adjunkt 1448
 Bøjer, J. R. H., ambassadesekretær 528
 Bøjesen, V. G., postkontrollør 1211
 Bøjstrup, K. A., toldkontrollør 702
 Bøllehuus, B., orlogskaptajn 592a
 Bølling-Ladegaard, E., forstander 302c
 Bøndergaard, O. N., toldpatruljemester 702
 Bønding, L. N., gårdejer 303a 529
 Bønneløkke, I., sognepræst 1389
 Bønneland, J. J., toldinspektør 688
 Bønnelycke, C. P. C., grosserer 211
 – F. C., arbejdsinspektør 265
 – H. A. S., kaptajn 236a
 – J. S. K., overkontorassistent 1161
 Bønneløkke, E., sekretær 1028

- Bønnerup, R., adjunkt 1452
 Bønsdorff, A. V., revisor 1067a
 Bønsøe, P. H., revisor 1067
 Børch, A., rektor 1452a
 Børge, V. A., prof. dr. phil. 281a 1496
 Børgér, F. G., flyveleder 1095
 Børgesen, C. S., generalmajor 297a 368 610
 – H. G., kaptajn 569
 – N. A., overbygningskonduktør 638a
 – R., translator 1070
 Børglum, V. E., arbejdsmand 298a
 Børjesson, E., vagtmester 1669
 Børner, W., organist 1488a
 Børnsen, H. F., adjunkt 1452a
 Børresen, A., stadsbibliotekar 1677
 – A. M., overkontorassistent 430
 – C., konsulent 1243
 – G., frue 1016a
 – H., adjunkt 1452
 Børrild, E., afdelingsleder 1475
 – K., laboratorieleder 1036
 – L., overlærer 1036
 Børrum, P. G., lektor 1452a
 Børsting, J., bankbestyrer 1530
 Børthly, M., major 585b
 Bøss, F. C., sognepræst 1379
 Bøtchjaer, P., konsul 514
 Bøtelyhr, K. T. H., direktør 790 1479a
 Bøthner, A. A. D., overtelegrafkontrollør 1182
 Bøtiker, S., revisor 1067a
 – S., revisor 1067a
 Böttcher, A., orlogskaptajn 265a
 Böttcher, H. H., overassistent 484a
 – L., overlæge 1744a
 Bøttern, C. W., sognepræst 1385
 – H. E., flyveleder 1095
 – I. E., overassistent 719c
 – J. J., adjunkt 1445
 Bøtger, J., vicetoldinspektør 695
 – J. F., godsejer 1260 1595 1636
 Bøttiger, H. H., kontorchef 682
 Bøving, E. P., politimester 276 383b 725a
 – T., balletdanserinde 1491
 Bøy, V., bankbestyrer 1529
 Bøye, A. F., translator 1076
 – H. A., lektor 1421b
 Bøyesen, L. R., museumsdirektør 1512 1677
 – N. R., arkitekt 638
 Bøyler, E. V., sognepræst 1391
 – I., adjunkt 1452
 Baade, A., ingeniør 231
 Baadegaard, K. N., skoleinspektør 585d 3456
 Baadsgaard, E., bankfunktionær 1531
 Bådum, O., ekspeditionssekretær 426
 Baagø, K., bistandskonsulent 414
 – M. J., translator 1071
 Baagø, J. H., overingeniør 306a
 – M., kontorfuldmægtig 722
 – P., arkitekt 1425
 Baand, N. R., revisor 687
 Baardesøe, C. C., ingeniør 231
 Baaring, I., amanuensis 1479a
 Baark, P. H. G., dommer 279a 383b
 Baarris, H. S., sognepræst 1345
 Baarsby, H. K., forvaltningsleder 587
 Baartman, J. C., vid. assistent 1095a
 Baarvig, J. N., baneingeniør 1098
 Baasch, G. H. A., major 285
 – W. J., arbejdsmand 284
 Baastrup, C. K., overlæge 635
 – O. J., pastor 181
 – S. A., translator 1070
 – V., overtrafikkontrollør 1120
 Cabanes, S. J., konsul 525
 Caben, H. E., maskinmester 1184
 Cabrol, P. H. de, præst 1394
 Caccarno, J., lektor 1421
 Cahill, E., bibliotekar 1482
 Cailloux, M. K., translator 1071
 Calberg, P., fuldmægtig 444
 Calhoun, J. C., konsul 512
 Callesen, B., sekretær 1073
 – E. M., overtrafikkontrollør 464
 – J. J., ingeniør 1051
 – O. P., ingeniør 1051
 Callisen, P. C. N., handelsgartner 304b
 Calmer, E. V., overassistent 1046a
 Calov, B. G., turistchef 1511
 Calundan, A., seminarielektor 1471
 Calundan, A. B., kaptajn 588
 – A. C., kaptajn 582b 1670
 Calundann, J., sekretær 453b
 Camara, E. Z., overkontorassistent 701
 Cameron, A. G., vicekonsul 526
 Campos, A. M., konsul 523
 Camre, M., sekretær 56
 Canger, U., lektor 1409 1416a
 Canning, B., automobilhandler 1646a
 Caniby, A., styrmand 1111
 Capito, V., oberstløjtnant 177 379a
 Caprihs, L., vicekonsul 521
 Cariou, Y., vicekonsul 517
 Carl, H., skibsmaskinchef 1218
 – I. F. L., major 303b 585a 1480
 – J. M. L., skibsreder 1773
 – S. A., kaptajn 569
 Carié, B., lektor 1439
 – E. C., fængselspræst 731 1317 1668
 Carlin, C. I., amanuensis 1421b
 Carlsen, A., bankprokurist 1529
 – A., revisor 1067
 – A. B., lokomotivmester 1139
 – A. H., kriminalkommissær 300a
 – A. H., overpostkontrollør 1191
 – A. J., major 556e
 – B., direktør 1479b
 – B. B., adjunkt 1451
 – B. E., civilingeniør 1425
 – B. E., kaptajn løjtnant 593a
 – B. L., overpostassistent 1191
 – B. M., overassistent 1049a
 – B. S., korttegner 648
 – C. C., skoleinspektør 733
 – C. J., lektor 1452
 – E., ingeniør 298a 600
 – E., direktør 289a 1493
 – E., fuldmægtig 437
 – E. E., statsmeteorolog 198 644
 – E. K., oberstløjtnant 273a 585
 – E. M., præst 1394
 – E. S., adjunkt 1442
 – E. S. C., overtrafikassistent 459
 – F., fiskehandler 1651
 – F. A., major 588
 – F. E., afdelingsleder 1410 1418
 – G., direktør 1653
 – G., seminarieadjunkt 1470
 – G. S., adjunkt 1452
 – G. V., civilingeniør 456a
 – H., overværkmester 660
 – H., vicekonsul 19
 – I., overingeniør 1618
 – I., undervisningsleder 732a
 – I. C. R. E., cheffingeniør 296a
 – I. M., vicekontorchef 796
 – J., vid. assistent 1416
 – J., handelslærer 1479a
 – J., lektor 1419a 1421
 – J., sognepræst 1340
 – J., stadsingeniør 1016
 – K., afdelingsmeteorolog 644
 – K. K. R., registrator 1051
 – L. C., direktør 225a
 – L. H., adjunkt 1452
 – M. A. C., civilingeniør 303 898 1244 1511
 – M. F., matrikelkontrollør 479 1264
 – N. G., overlærer 1037
 – O., revisor 1067
 – O., tandlæge 1428
 – P., konsulent 26
 – P., maskinmester 1429
 – P., sekretær 534
 – P. B., tandlæge 1428a
 – P. E., revisor 1067
 – P. E., skoledirektør 1458
 – P. S., professor 388a 1479a
 – R. M., overkontorassistent 697
 – T. G., professor, dr. phil. 287 383b 1422 1423a
 – T. T., overtoldassistent 702
 – U. F., revisor 1067
 Carlsholt, C. C. J., toldingeniør 285a
 Carlson, E. L. F., ingeniør 1088 1671
 – F., underdirektør 1598
 Carlsson, A., navigationslærer 1093
 – E., overassistent 1404
 – F., underdirektør 1577
 – J. A. E., overlæge 635
 – K. E., vognmester 1136
 – O. V., translator 1073
 Carlsson, T. F., afdelingsleder 287a
 – V., retsassessor 500
 Carneiro, V. V. da Costa, oberstløjtnant 196b 380b 585
 Carpatzsch, B., lektor 1407
 Carpentier, P. A., administrationschef 292a 375 1422 1432 1679
 Carreby, P. O. A., major 284 588
 Carroll, D. W., vicekonsul 512
 Carstad, E. O., orlogskaptajn 599
 – J. E., fuldmægtig 1051
 Carstens, B., major 306a 580
 – J. E., direktør 196e 1055
 – F. A., skibsmægler 1078
 – H., professor 1421a
 – H. A., overtoldassistent 693
 – H. B., bibliotekar 1482
 – J. M. B., kontorchef 297a 383c 429
 – M. L. V. M., højesteretsdommer 368 786
 – N. J. B., kapellan 1312
 Carstensen, A. H., politifuldm. 794
 – A. L., ekspeditionssekretær 483
 – A. M., telegrafkontrollør 1179
 – B. E., revisor 1067
 – B. S., adjunkt 1451
 – C., kassererassistent 495
 – C. P., skoleinspektør 1458
 – E. V., skoledirektør 192a
 – F., major 611a
 – H., overtrafikassistent 464
 – J., adjunkt 1452
 – J., afdelingsleder 1014 1274
 – J., maler 1484
 – J., sekretær 1054
 – J. C., kriminalassistent 719a
 – J. H., konsul 19
 – K., bankbestyrer 1527
 – K. G., stud. odont 1428a
 – M., adjunkt 1452
 – M., overassistent 1028a
 – M., postmester 1165
 – N., handelschef 305 1499a
 – N. V. R., bagermester 306a
 – O. E., oberst 198 374b 539a 1096
 – S., arkitekt 445
 – S., matrikeltekniker 1263
 – S., overpostkontrollør 1197
 – S. C., direktør 299a 1685
 – T. H., godsejer 208a 787
 – V., amanuensis 1421a
 – V., fuldmægtig 687
 – V., skoleinspektør 1454
 – V. E., ekspeditionssekretær 483a
 – V. U., amanuensis 1419b
 Carter, D. E. R., vicekonsul 526
 – E., professor 1409
 Carøe, C., sekretær 478
 – C. J., afdelingsleder 1424
 – E. A. G., konsul 526
 – J. F., købmænd, konsul 22 1646
 – M., lektor 1450
 Casamada, F. R., vicekonsul 525
 Casompe, P. A., lektor 1452
 Casper, E. A., stationsmester 1120
 – K., akademiingeniør 1425
 Caspersen, A., overassistent 417
 – A. L., direktør 293
 – E. C., dommer 271 383b 504 508 735
 – E. S., sekretær 1028a
 – F., major 611
 – H., skibsfører 1109
 – H. P., kasserer 1560
 – J. A., overstyrmand 1111
 – J. P., amtskontorchef 287a 825 1016b
 – O., værkemester 1138
 – O. M., administrator 1750
 – S., afdelingsleder 1412 1479a
 – S. A., baneingeniør 1098
 – S. L., skoleinspektør 1467
 Cass, A., vid. assistent 1416
 Casse, J. A., ekspeditionssekr. 449 1015a
 Casselgreen, L. W., adjunkt 1448
 Casson, H. M., arkitekt 1485
 Castbak, P. C., overtoldassistent 698
 Castberg, C. V., overmekaniker 1184
 – T., overlæge, dr. med. 1408a
 – T. E., kæmperfuldmægtig 249a
 Casten, O. U., amanuensis 1421a
 Castenskiold, J., lektor 1452
 – J. H., major 611a
 Castenskiold, C. E., major 290a 585a 1832

- Castenskiold, C. F. A. J., orlogskaptajn 305a 383f 592
 – J. C. G., hofjlm., kmjkr. 89 363 1823
 Castenskiold-Benzon, F., major 302b 2831 1832
 von Castonier, C. A. K., konsul 10
 Castro, F. A. d. a. e., vicekonsul 523
 Catsiapis, S., generalkonsul 375 520
 Catter, G., prokurist 1526
 Cavling, B., translator 1070
 Cawasje, S., lektor 1419b
 Cederbek, D., postkontrollør 1204
 Cederberg, G., amanuensis 1474
 – Y. R., major 588
 Cederfeld de Simonsen, H. C. C. F., hofstjæger-mester, fideikommisbesidder 369 1829
 Cedergreen, P. B., lektor 1451
 Cederquist, J. M. E., amanuensis 1421b
 Cederstrøm, J., major 556c
 Celinder, K., kaptajn 613
 Chadderton, L. T., professor 1418
 Chagall, M., maler 1485
 Chagsuchinda, P., amanuensis 1416a
 Chakravarty, N. K., professor, dr. med. 388d 1420 1421b
 Chang, T. W., lektor, dr. phil. 1409
 Chantelou, J. F., oberstløj. 146 355 377a
 – P., redaktør 509
 Chapion, L. M., vognmester 1139
 Chapoy, L., amanuensis 1423a
 de Charmoy, H. M. d'É., vicekonsul 520
 Cheesman, R., amanuensis 1421c
 Chemnitz, A., handelschef 1499a
 – G., frue 1500
 – G. M., translator 1071
 – H., bilinspektør 685 727
 – J. C., sognepræst 1329
 – J. H. K. G., skoleinsp., radiofonichef 1498
 – L. H. J. J., skoleinspektør 304b 1497 1500
 Chidekel, I., ekspeditionssekretær 1028
 – S., kontorchef 300 383d 453
 Chirholm, H. L. M., kaptajnløjtnant 598
 Cho, S., docent 1413
 Christens, N. M., toldvagtmester 257a
 Christensen, A., adjunkt 1452
 – A., afdelingschef 1541
 – A., balletdanserinde 1491
 – A., bankbestyrer 1526
 – A., bankbestyrer 1528
 – A., bankfuldmægtig 1528
 – A., bogholder 1049a
 – A., direktør 260a
 – A., dommer 232a 380c 500 1087 1249
 – A., driftsleder 237
 – A., fagforeningsformand 1247
 – A., forbundsformand 1045
 – A., forstænderinde 1728
 – A., gårdejer 1016a
 – A., gårdejer 1245
 – A., gårdejer 1529
 – A., kontorchef 1684
 – A., kontorfuldmægtig 1061
 – A., landsformand 1027
 – A., landsressagfører 1028a
 – A., lektor 1419a 1421
 – A., major 613b
 – A., materielforvalter 261
 – A., materielmester 274a
 – A., overassistent 426
 – A., overkonstruktør 470
 – A., overkontorassistent 690
 – A., overkontorassistent 703
 – A., overpostassistent 1169
 – A., overtrafikassistent 1116
 – A., retsassessor 275
 – A., skibsmaskinchef 1090
 – A., slusemester 1093
 – A., sportshandler 1646 1650
 – A., stationsmester 1114
 – A., trafikkontrollør 1129
 – A., vekslerer 1053
 – A. A., kontorchef 1054
 – A. A., toldpatruljemester 690
 – A. B., direktør 1512
 – A. B., resid. kapellan 1310
 – A. B., major 613b
 – A. B., overbygningsskonduktør 293a
 – A. B., overtrafikassistent 1115
 – A. C., kriminalassistent 300a
 – A. C., oldermand, tømrermester 292
 – A. D., amtsfuldmægtig 825
 Christensen, A. D., kontorchef 1559
 – A. D., specialarbejder 1248
 – A. E., professor, dr. phil. 384 1409 1416 1479a 1479b 1674 1676 1077
 – A. E. O., stationsleder 1202
 – A. G., arkivregistrator 683a
 – A. G. F., skibsmaskinchef 1110
 – A. H., bankprokurist 1530
 – A. H., oberst 196 374b 629
 – A. H., revalideringschef 1028a
 – A. H., stationsmester 1131
 – A. H. S., revisor 1067a
 – A. H. V., civilingeniør 1046
 – A. I., ekspeditionssekretær 430
 – A. J., adjunkt 1452
 – A. J., dyrlæge 1278
 – A. J., hovedbogholder 719c
 – A. K., politiinspektør 301a 719a
 – A. K., skoleinspektør 1468
 – A. K., sognepræst 1351
 – A. K., toldforvalter 688
 – A. L., landsressagfører 1744
 – A. M., ingeniør 456a
 – A. M., lokomotivmester 1138
 – A. M., overpostassistent 467
 – A. M., skibsfører 1109
 – A. M., skolepsykolog 1457 1468
 – A. M. B., viceforstænderinde 437
 – A. M. K., postmester 1197
 – A. Nørgaard, kredsdyrlæge 1271
 – A. N., amanuensis, dr. phil. 1419b 1420 1421a
 – A. O., plantageejer 294
 – A. P., grosserer 302
 – A. P., skibsmaskinchef 1110
 – A. P. C., lokomotivmester 1139
 – A. S., postforvalter 1212
 – A. U., stabsofficiant 232
 – A. V., gårdejer 284a 1248
 – A. V., gårdejer 1247
 – A. V., grosserer 494
 – A. V., konservator 283a
 – A. V., afdelingschef 1264
 – A. V., skoleinspektør 1467
 – A. Vestergaard, lektor 1450
 – B., adjunkt 1439
 – B., adjunkt 1452
 – B., adjunkt 1452
 – B., banebetjent 915
 – B., bankbestyrer 1526
 – B., bankprokurist 1528
 – B., bankprokurist 1530
 – B., direktør 1546
 – B., ekspeditionssekretær 301a 413
 – B., forstænder 1028a
 – B., gårdejer 1267 1633 1636
 – B., kontorchef 1557
 – B., kontrollør 1266
 – B., landinspektør 1264
 – B., landinspektør 1264
 – B., lærer 1035
 – B., lærer 1037
 – B., major 611a
 – B., overteleggrafassistent 469
 – B., overtrafikassistent 1132
 – B., revisor 1067
 – B., revisor 1067a
 – B., professor, dr. jur. 376 453a 1407 1415 1767
 – B., professor, dr. phil. 388a 1402 1410 1417 1674
 – B., rektor 1451
 – B., revisor 1067a
 – B., revisor 1067a
 – B., sekretær 445
 – B., skibsmaskinchef 1110
 – B., sognepræst 1313
 – B., sognepræst 1314
 – B. A., kantor 1396a
 – B. A., overkontorassistent 1177
 – B. A., overtrafikassistent 1119
 – B. B., konservator 1505
 – B. B., sekretær 1634
 – B. C., læge 1412 1421b
 – B. C., luftpostkontrollør 1095
 – B. C., overlæge, dr. med. 439 1412 1743
 – B. G., flyveleder 1095
 – B. G., kontorfuldmægtig 717
 – B. H., major 556c
 – B. H. W., direktør 196c 1014a
 – B. J., fængselslærer 732
 – B. L., værkemester 587
 Christensen, B. M., landinspektør 1264b
 – B. M., overkontorassistent 703
 – B. M. R., major 556c
 – B. N., korttegner 479a
 – B. N., forstænder 1037
 – B. R., major 556a 1691
 – B. R., major 557
 – B. R., toldkontrollør 688
 – B. R., værkemester 614a
 – B. S., vid. assistent 1014
 – B. S., distriktsingeniør 1089
 – B. S. M., lektor 1452
 – B. S., maskinmester 1112
 – B. T., adjunkt 1452
 – B. V., underdirektør 1579
 – B. W., lektor 1424
 – B. W., ekspeditionssekretær 302c 414
 – C., adjunkt 1450
 – C., direktør 1847
 – C., driftsleder 247
 – C., gårdejer 223a
 – C., gårdejer 255 1529
 – C., gårdejer 1632, 1633
 – C., major 556
 – C., postkontrollør 1212
 – C., politiassistent 258
 – C., proprietær 1557
 – C., stadskskoleinspektør 1465
 – C. A., magister 277 1676 1678
 – C. A., politikommissær 724
 – C. B., læge, dr. med. 1415
 – C. B., resid. kapellan 288a 1366
 – C. B., postkontrollør 1167
 – C. B., sognefoged 291a
 – C. C., fyrførvalter 222
 – C. C., gårdejer 223
 – C. C., major 630a
 – C. C. S., fabrikant 198b 1512 1622
 – C. E., gårdejer 267a
 – C. E., højesteretssagfører 375a
 – C. E., oberstløjtnant 197d 380c 742a
 – C. E., overpostassistent 1183
 – C. E., skoleinspektør 1468
 – C. E., værkemester 660
 – C. F., amanuensis 1479a
 – C. F., dommerfuldmægtig 507
 – C. F., skoleinspektør 1468
 – C. G., distriktschef 192a 1618
 – C. H., adjunkt 1450
 – C. H., maskinkaptajn 223a
 – C. H., oberstløjtnant 305b 383f 542b
 – C. H., overingeniør 229a
 – C. H., revisor, borgmester 1016a
 – C. H., sekretær 445
 – C. H. D., sekretær 436
 – C. H. M., provst 1348
 – C. I., major 301b
 – C. J., politimester 248 382a 795
 – C. J., toldinspektør 701
 – C. J., vicekontorchef 868
 – C. J., vicetoldinspektør 708
 – C. J. V., direktør 296
 – C. K., afdelingsingeniør 376
 – C. K., undervisningschef 292 375 484a 1422 1424
 – C. L., major 585e
 – C. L., rektor 216a
 – C. M., amtsforvalter 216
 – C. M., konsul 198a 512
 – C. M., redningsleder 1095a
 – C. O., dommer 259a 383 500 1045 1096
 – C. O., overværkmester 279
 – C. P., civilingeniør 1425
 – C. P., kontorchef 1493
 – C. R., gårdejer 282 1261 1262
 – C. R., kredsægge 1412
 – C. S., student 1697
 – C. T., professor, dr. theol. 198c 380c 1406 1415
 – C. V., politiinspektør 719
 – C. W. B., oberstløjtnant 296 383c 542a
 – C. Z., civilingeniør 303b
 – D. C., amanuensis 1421c
 – D. H., afdelingsleder 1410 1417 1420
 – D. H. F., lærer 1037
 – D. V., sognepræst 1316
 – E., adjunkt 1452
 – E., afdelingsleder 718a
 – E., bankbestyrer 1527
 – E., bankbestyrer 1528
 – E., bankprokurist 1527
 – E., bankprokurist 1528

Christensen, E., bankprokurist 1530
 – E., bankprokurist 1530
 – E., direktør 1576 1598 1600a
 – E., frue 1629
 – E., fuldmægtig 860
 – E., generalkonsul 373
 – E., inspektør 428
 – E., kaldskapellan 1316
 – E., kaptajn 582a
 – E., kaptajn 583
 – E., klitplantør 1254a
 – E., konsulent 1635
 – E., landinspektør 1264b
 – E., landsformand 1031
 – E., lektor 1413
 – E., major 580
 – E., overassistent 453
 – E., overassistent 453b
 – E., overassistent 1025
 – E., overassistent 1095
 – E., overassistent 1238
 – E., overfyorkontrollør 267 356
 – E., overlærer 1028 1670
 – E., overtoldassistent 690
 – E., overtoldassistent 700
 – E., trafikkontrollør 1108
 – E., politiassistent 724
 – E., politimester 388d 724
 – E., professor, dr. phil. 388b
 – E., prokurist 1527
 – E., provisor 949
 – E., regnskabsfører 1029
 – E., revisor 1067
 – E., revisor 1067a
 – E., sekretær 456
 – E., sekretær 731
 – E., skolebetjent 1246
 – E., skoleinspektør 1454
 – E., stationsforstander 1129
 – E., tandlæge 1497
 – E., trafikkontrollør 1108
 – E., translatør 1071
 – E., vicedirektør 1600
 – E., vicefængselsinspektør 732a
 – E., vicedoldinspektør 701
 – E., vicedoldinspektør 703
 – E. A., revisor 1067a
 – E. B., gårdejer 1016a 1248
 – E. B., musikpædagog 1688
 – E. B., sekretær 455 1054
 – E. B., stationsmester 1115
 – E. B., translatør 1071
 – E. C., lektor 483a 1451
 – E. E., overtoldkontrollør 258a
 – E. E., provst 1318
 – E. F., lærer 1038
 – E. G., handelschef 305 1499a
 – E. G., revisor 1067
 – E. G. F. P., oberst 133c 373 630a
 – E. H., bankprokurist 1528
 – E. H., bogholder 1049c
 – E. H., ekspeditionssekretær 1082
 – E. H., major 585a
 – E. H., overassistent 484
 – E. H., toldinspektør 698
 – E. H., toldkontrollør 704
 – E. I. S., major 556a
 – E. J., direktør 1652
 – E. J., landinspektør 1264
 – E. J., overassistent 1095
 – E. J., trafikkontrollør 460
 – E. J. B., direktør 1066
 – E. J. E. F., afdelingsleder 718a
 – E. J. M., landinspektør 1264b
 – E. K., adjunkt 1442
 – E. K., major 556c
 – E. K., overassistent 1184
 – E. K., skoleinspektør 1461
 – E. K., toldkontrollør 702
 – E. K., værkstedsbestyrer 185
 – E. L., telegrafmester 1184
 – E. M., afdelingsleder 1421b
 – E. M., inspektør 1046a
 – E. M., kancellist 453d
 – E. M., lokomotivmester 1141
 – E. M., maskinmester 303
 – E. M., trafikinspektør 464
 – E. M. R., adjunkt 1449
 – E. N., kapellan 1351
 – E. O., vicekonsul 19
 – E. P., overtrafikassistent 1123
 – E. P., trafikkontrollør 1116

Christensen, E. R., civilingeniør 1423
 – E. R., direktør 191a 1082
 – E. R., overlæge 1043
 – E. S., adjunkt 1479a
 – E. S., overassistent 453b
 – E. T., gårdejer 439 948a
 – E. T., prokurist 1529
 – E. T., retsassessor 500
 – E. T., telegrafkontrollør 1213
 – E. V., trafikkontrollør 1114
 – E. W., bankprokurist 1530
 – E. W., overtoldassistent 690
 – F., adjunkt 1452a
 – F., husmand, borgmester 69
 – F., lektor 1450
 – F., lærer 1471
 – F., materialforvalter 1135
 – F., murermester 1244
 – F., postkontrollør 467
 – F., overtrafikassistent 1119
 – F., rejsesekretær 57 1049d
 – F., seminarieoverlærer 1471
 – F., sognepræst 1387
 – F., tandlæge 1011
 – F., vicekonsul 15
 – F. A., ekspeditionssekr. 454 1067
 – F. B., kompagnichef 588
 – F. E., borgmester 1041
 – F. E. Q., major 580a
 – F. F., vid. assistent 1014
 – F. H., bibliotekar 1481 1482
 – F. H., fængselsoverlærer 731
 – F. N., maskinkommandørkaptajn 165 378a
 – F. P., postvagtmester 232a
 – F. P. B., kontorchef 196c 638a 1668
 – F. R., afdelingsleder 1423
 – F. S., revisor 1067a
 – F. T., orlogskaptajn 599
 – G., bankbestyrer 1527
 – G., bibliotekar 450a
 – G., gårdejer 1270 1633
 – G., korpsmester 301b 947
 – G., lektor 1452
 – G., major 304a
 – G., overfaktor 1523
 – G., sekretariatschef 1464
 – G., seminarielektor 1470
 – G., toldkontrollør 695
 – G., vicekontorchef 835
 – G. A., stationsleder 1127
 – G. B., bankdirektør 1659
 – G. B., klitplantør 1254a
 – G. C., toldinspektør 693
 – G. D., oversygeplejerske 1431a
 – G. E. K., kancellist 484a
 – G. H. N., toldkontrollør 704
 – G. K., professor 388c 1488
 – G. K., stationsforstander 1132
 – G. K., politiassessor 719 843
 – G. M., amanuensis 1417
 – G. M. M., politikommissær 718a
 – G. L., bogholder 1161
 – G. L., postmester 198 1163 1776
 – G. S., adjunkt 1452
 – G. S., bogholder 723
 – G. T., overpostassistent 468
 – G. W., bankprokurist 1526
 – G. W., skoleinspektør 1466
 – H., adjunkt 1452
 – H., amanuensis 1417
 – H., amtsrevisor 306a 1494
 – H., arkivar 1480
 – H., vid. assistent 1416
 – H., baneingeniør 1098
 – H., direktør 1645 1646
 – H., forbundsformand 731 1015
 – H., fuldmægtig 428
 – H., gårdejer, borgmester 1246
 – H., gårdejer 1243a 1246
 – H., gårdejer 1267 1642
 – H., kaptajn 612
 – H., kaptajnøjntant 247a
 – H., kontorchef 198 380c 453 948a
 – H., korpsmester 278a
 – H., kriminalkommissær 298
 – H., købmand 1645
 – H., lektor 1488
 – H., major 585d
 – H., maskinmester 732
 – H., thv. minister 57 134 1049d
 – H., oberst 133c 373 610 637
 – H., overpostassistent 1169

Christensen, H., overtrafikassistent 1114
 – H., politiassistent 718a
 – H., politiassistent 719
 – H., politimester 284a 383b 720
 – H., retsassessor 506
 – H., sekretær 445
 – H., skoleinspektør 1455
 – H., sognerådsformand 1243
 – H., telegrafkontrollør 1179
 – H., trafikinspektør 1108
 – H., vandrejmsbestyrer 1460
 – H., vicedirektør 299
 – H. A., ekspeditionssekretær 681
 – H. A., lektor 305 1451
 – H. A. F., postkontrollør 1198
 – H. B., amanuensis 1427
 – H. B., amtsligningsinspektør 287a
 – H. B., amtsvejsinspektør 303a 1016
 – H. B., maskinmester 639
 – H. B., skibsmaskinmester 1090
 – H. B., skoleinspektør 1466
 – H. C., skoleinspektør 1466
 – H. C., sognepræst 1372
 – H. C., tandlæge 1428a
 – H. C., telegrafinspektør 1184
 – H. C. K., kapellan 1310
 – H. C. V., kontorchef 198c 380c 414
 – H. Dons, biskop 197 367 1376
 – H. E., kaptajn 613
 – H. E., kommandør 196c 347b 597
 – H. E., kommandør 196c 375 597
 – H. E., orlogskaptajn 599
 – H. E., overtelegrafassistent 1184
 – H. E., professor, overlæge, dr. med. 1421b
 – H. E., sømandspræst 1315
 – H. E., vicekonsul 275 317
 – H. E. F., toldkontrollør 703
 – H. E. K., provst 1340
 – H. E. W., major 299 549
 – H. F., kaptajnøjntant 262
 – H. F., opmålingsassistent 642
 – H. G., bankbestyrer 1527
 – H. G., handelsgartner 1014
 – H. G., viceborgmester 1246
 – H. H., bogholder 725
 – H. H., konsul 512
 – H. H., kontorchef 301c 383e 467
 – H. H., overpostkontrollør 1165
 – H. H., postkontrollør 467
 – H. H., socialkonsulent 1497
 – H. H., translatør 1074
 – H. H. O., bådmand 240a
 – H. H. V. J., regnskabsfører 298
 – H. J., ambassaderåd 197d 347b 512
 – H. J., maskinmester 1062
 – H. J., overtrafikassistent 1116
 – H. J., postkontrollør 1218
 – H. J., revisor 1067a
 – H. J. C., adjunkt 1447
 – H. J. F., bankbestyrer 1528
 – H. K., kriminalassistent 723a
 – H. K., overassistent 1049a
 – H. L., stationsforstander 1123
 – H. M. P., købmand 69 301 1650
 – H. N., gårdejer 228
 – H. N., gårdejer 1246
 – H. P., dir., dr. techn. 92 363
 – H. P., koncertmester 1488
 – H. P., major 294
 – H. P., politimester 291 383b 725a
 – H. P., revisor 1067a
 – H. P. B., korpsmester 947a
 – H. P. M., kaptajn 582b
 – H. R., kroeger 683a
 – H. R., major 611a
 – H. S., sekretær 448
 – H. S. Z., translatør 1073
 – H. T., bankdirektør 1528
 – H. T., kriminalkommissær 719a
 – H. U., konsulent 1456
 – H. V., forvaltningschef 1618
 – H. V., major 580a
 – H. V. M., programchef 289a
 – H. W., statsgeolog 1095a
 – H. Y., skoleinspektør 1466
 – I., arbejdsformidler 1458
 – I., bankbestyrer 1528
 – I., bankprokurist 1530
 – I., forfatterinde 1494
 – I., fængselsoverlærer 731
 – I., kontorchef 1577
 – I., major 556

Christensen, I., overassistent 434
 – I., overassistent 478
 – I., overassistent 1049c
 – I., overkok 273
 – I., oversygeplejerske 1430
 – I., overtelegrafassistent 469
 – I., overtoldassistent 700
 – I., postkontrollør 1196
 – I., provst 453e
 – I., seminarielektor 1470
 – I., terminalleder 1125
 – I., tegner 642
 – I., trafikkontrollør 464
 – I., underdirektør 1577
 – I. D., adjunkt 1452
 – I. J., overkontorassistent 690
 – I. J. E., direktør 203a
 – I. K., lærer 1037
 – I. M., afdelingssygeplejerske 635
 – I. M., regionslotte 588
 – I. P., lærer 1697
 – I. R., civilingeniør 1425
 – J., adjunkt 1479a
 – J., ambassadør 133c 364 415
 – J., arbejdsmand 1246
 – J., banearkitekt 459
 – J., civilingeniør 1424
 – J., gårdejer 683b 1629
 – J., gårdejer 1244
 – J., gårdejer 1267
 – J., gårdejer 1633
 – J., handelsattaché 515
 – J., kontorchef 915
 – J., kontrollør 1047
 – J., lektor 1450
 – J., lærerinde 1471
 – J., major 556e
 – J., major 421 611a
 – J., orlogskaptajn 597
 – J., overkontorassistent 1162
 – J., overpostassistent 468
 – J., overpostassistent 1169
 – J., overpostassistent 1196
 – J., overpostassistent 1199
 – J., overtelegrafassistent 1184
 – J., politiassistent 722
 – J., postkontrollør 1049d 1166 1670
 – J., postkontrollør 1209
 – J., prokurist 1529
 – J., proprietær 1245
 – J., skibsmaskinchef 1110
 – J., skoleinspektør 1461
 – J., sognerådsformand 299a
 – J., stationsforstander 1114
 – J., telegrafbestyrer 287
 – J. A., revisor 1067a
 – J. A., trafikkontrollør 1117
 – J. A., varemægler 1077
 – J. A. F., ingeniør 198
 – J. B., konservatorielærer 1488
 – J. B., bankprokurist 1530
 – J. Bang, kontorchef 380 456 1087a 1618
 – J. B., sektionschef 947
 – J. C., bankdirektør 1526
 – J. C., civilingeniør 1425
 – J. C., gårdejer 59 1087a 1640
 – J. C., kapellan 1311
 – J. C., major 629
 – J. C., postmester 303c
 – J. C., professor, dr. phil. 376 1409 1413 1416a
 – J. D., afdelingsingeniør 1618
 – J. D., amtsskolekonsulent 1462
 – J. D., bankprokurist 1530
 – J. D., overlærer 1028a 1036
 – J. Dalum, sognepræst 1323
 – J. Dons, proprietær 134a 1049 1632 1633
 – J. E., orlogskaptajn 305 599
 – J. F., 69
 – J. F., amtsrådssekr. 280
 – J. F., kriminalassistent 719a
 – J. F., landinspektør 1264c
 – J. F., major 613a
 – J. F., overassistent 1028
 – J. F., revisor 1067a
 – J. F., sekretær 1047
 – J. F., skoleinspektør 1458
 – J. G., amanuensis 1421a
 – J. G., fabriksinspektør 1046a
 – J. G., gårdejer 1246
 – J. G., overpostassistent 1190

Christensen, J. G., sekretær 453a
 – J. H., adjunkt 1449
 – J. H., major 556a
 – J. H., major 585b
 – J. H., major 613b
 – J. H., overpostassistent 1169
 – J. H., overtrafikassistent 1128
 – J. H., stationsmester 1118
 – J. H., translator 1070
 – J. H., translator 1070
 – J. I., ekspesekr. 682
 – J. J., materielmester 246
 – J. J., orlogskaptajn 599
 – J. J., viceinspektør 483a
 – J. J. J., overtrafikassistent 1123
 – J. K., gårdejer, borgmester 1243a
 – J. K., overpostassistent 1169
 – J. K. J. S., kapellan 1365
 – J. L., adjunkt 1443
 – J. L., overpostassistent 1169
 – J. L., overtrafikassistent 461
 – J. L. Ø., antikvar 1511
 – J. M., adjunkt 1447
 – J. M., civilingeniør 1424a
 – J. O., sognepræst 1385
 – J. P., bankbestyrer 1528
 – J. P., bankprokurist 1530
 – J. P., bogholder 1161
 – J. P., lektor 1407 1415
 – J. P., major 556
 – J. P., sognepræst 1326
 – J. P., værkemester 614
 – J. P. A., konstruktør 638
 – J. P. Dahl, landinspektør 1264b
 – J. P. E., overassistent 432
 – J. P. R., lektor 1418a 1420
 – J. R., orlogskaptajn 599
 – J. R., postkontrollør 468
 – J. R., sognepræst 1353
 – J. S., amtsfuldmægtig 826
 – J. S., forstander 1041
 – J. S., overassistent 1046
 – J. T., overflyveleder 1095
 – J. T., politiassistent 719
 – J. T. L., lektor 1419b 1421a
 – J. V., vid. assistent 1237
 – K., adjunkt 1450
 – K., adjunkt 1452
 – K., amanuensis 1423
 – K., arkitekt 445
 – K., arkitekt 1680
 – K., civilingeniør 1425
 – K., direktør 196 1579 1594 1685
 – K., direktør 275 1541
 – K., fabriksinspektør 1046a
 – K., fuldmægtig 1082
 – K., handelsråd 416
 – K., kompagnichef 588
 – K., kontorfuldmægtig 453
 – K., major 585b
 – K., materielmester 289a 600
 – K., mejeriingeniør 1266
 – K., overassistent 448
 – K., overassistent 1028
 – K., overpostassistent 467
 – K., retsassessor 506
 – K., revisor 1067a
 – K., sekretær 26 1015 1048 1479 1479a 1671
 – K., sekretær 434
 – K., socialkontrollør 1629
 – K., sognepræst 1318
 – K., sparekassedirektør 1529 1541
 – K., styrmænd 1111
 – K., toldkontrollør 703
 – K., vicetoldinspektør 691
 – K., værkemester 860
 – K. A., kaptajn 631
 – K. A., lektor 1446
 – K. A., overtrafikassistent 1113
 – K. B., akademiingeniør 1016a
 – K. B., postmester 302 1189
 – K. C., ingeniør 287
 – K. C., kriminalassistent 720
 – K. C. R., hovedbogholder 436
 – K. D., kapellan 1311
 – K. E., direktør 120
 – K. E., skoleinspektør 1465
 – K. E., sognepræst 1352
 – K. E., trafikkontrollør 1125
 – K. F. P., generalauditor 106 365
 – K. G., civilingeniør 1425
 – K. H., adjunkt 1448

Christensen, K. H., fuldmægtig 795
 – K. H., maskinmester 1112
 – K. H., skibsmægler 1078
 – K. H., telegrafkontrollør 1179
 – K. J., kaptajn 582b
 – K. J., kontorchef 388 453
 – K. J., korpsmester 947a
 – K. K., adjunkt 1443
 – K. K., sognepræst 1325
 – K. K., toldkontrollør 698
 – K. L., major 611a
 – K. L., overassistent 453d
 – K. M., bankprokurist 1530
 – K. M., lektor 1452
 – K. M., overkontorassistent 702
 – K. M., overpostassistent 1197
 – K. M., overpostkontrollør 1195
 – K. M., redaktør 1640
 – K. M., toldkontrollør 697
 – K. M. S., lokomotivmester 463
 – K. N., kleinsmed 1016b 1246
 – K. N., revisor 1067a
 – K. O., grosserer 1644
 – K. O., læge 1032
 – K. O., postkontrollør 1166
 – K. S., civilingeniør 1425
 – K. S., overpostassistent 1202
 – K. S., sekretær 448
 – K. T., bankprokurist 1530
 – K. U. Skovgaard, administrationschef 252a 1684
 – K. V., værkstedschef 286
 – K. W. E., overassistent 484a
 – K. Z., overstyrmand 1111
 – L., adjunkt 1443
 – L., adjunkt 1451
 – L., adjunkt 1452
 – L., amanuensis 1409 1413 1416a
 – L., bankfuldmægtig 1529
 – L., bankprokurist 1526
 – L., bankprokurist 1530
 – L., civilingeniør 440
 – L., direktør 1617 1679
 – L., fiskeriinspektør 229a
 – L., frue 69
 – L., lektor 1409 1412
 – L., major 630a
 – L., overassistent 946
 – L., overassistent 1049a
 – L., overtelegrafassistent 469
 – L., sognepræst 1311
 – L., postkontrollør 1166
 – L., vicekonsul 522
 – L. C., proprietær 1529
 – L. G., lærerinde 1037
 – L. K., professor, overlæge, dr. med. 1408
 – L. L., kaptajn 613
 – L. L., politifuldmægtig 720
 – L. M., fuldmægtig 1528
 – L. M., trafikkontrollør 1116
 – L. O., overassistent 1095
 – L. P., murermester 683b 947b 1557
 – L. T., major 556a
 – M., adjunkt 1443
 – M., bådfører 245a
 – M., bankdirektør 1530 1561
 – M., bankfuldmægtig 1528
 – M., frue 1083
 – M., førstelærer 286a
 – M., højesteretssagfører 197c
 – M., inspekteur 1618
 – M., lærer 910
 – M., orlogskaptajn 305a 597
 – M., overtrafikassistent 1114
 – M., sekretær 440
 – M., seminarieoverlærer 1471
 – M., skoledirektør 1465
 – M., tandlæge 1428a
 – M. A., kriminalassistent 242 359
 – M. A., revisor 1067a
 – M. B., sekretær 682a
 – M. F., maskinmester 1112
 – M. G., baneingeniør 1098
 – M. H., civilingeniør 1424a
 – M. J., prokurist 1526
 – M. L., dommerfuldmægtig 507
 – M. L. T., seminarieadjunkt 1470
 – M. O., vid. assistent 1237
 – M. P., kaptajn 582b
 – M. T., kaptajnløjtnant 248
 – M. T., lærerinde 1037
 – N., afdelingsformand 1016a 1247

- Christensen, N., forpagter 1243a
 - N., læge 1415
 - N., postkontrollør 470
 - N. A., stationsforstander 1117
 - N. A. L., postmester 1198
 - N. B., afdelingssygeplejerske 635
 - N. B., overtelegrafassistent 1177
 - N. B., sektionleder 438
 - N. B., toldkontrollør 693
 - N. C., læge 1421b
 - N. C., mejeribestyrer 248a
 - N. C., redaktør 133a 509 1779
 - N. C., seminarieoverlærer 1471
 - N. C. A., violinist 301c
 - N. D., major 613a
 - N. E., civilingeniør 1423a
 - N. E., lektor 1451
 - N. E., overpostassistent 1169
 - N. E., postkontrollør 1212
 - N. E., professor, dr. phil. 1413 1419a 1421 1421b 1624
 - N. E. A., kaptajn 567
 - N. H., afdelingsleder, dr. techn. 1422 1424
 - N. H., civilingeniør 1423a
 - N. H., gårdejer 1246
 - N. H., oberstløjtnant 388b 542b
 - N. H., revisor 1067a
 - N. H., skoleinspektør 1463
 - N. J., rentier 267a
 - N. J., seminarieadjunkt 1471
 - N. K., toldkontrollør 702
 - N. L., kontorfuldmægtig 484b
 - N. O., professor, dyrlæge 301b 383f 1271 1426a 1426c
 - N. O., landshøvding 134a 367
 - N. P., skibsinspektør 1061
 - N. de Sousa, adjunkt 1423a
 - N. S., ingeniør 458
 - N. T. V., direktør 304b
 - O., adjunkt 1448
 - O., bankprokurist 1527
 - O., bankprokurist 1530
 - O., cand. mag. 1298
 - O., civilingeniør 1423
 - O., civilingeniør 1424
 - O., landssekretær 1733
 - O., lektor 1436
 - O., major 264
 - O., major 421 580a 1691
 - O., maskinmester 1112
 - O., overlæge, dr. med. 437
 - O., overtrafikassistent 1116
 - O., værkfører 614
 - O. A., overassistent 1095a
 - O. A. K., overtrafikassistent 1113
 - O. B., vid. assistent 1095a 1419b
 - O. B. C., major 556b
 - O. E., lærerinde 1472
 - O. E., overassistent 600
 - O. H., revisor 1067
 - O. H., revisor 1067
 - O. H. B., bilinspektør 728
 - O. H. J., værkfører 305c
 - O. J., sognepræst 1365
 - O. J., sognepræst 1376
 - O. K., sekretær 435
 - O. L., amtsforvalter 189a
 - O. M., frue 297a 850
 - O. O., godsekspektor 188
 - O. P., direktør 1579 1633
 - O. P., kaptajn 568
 - O. P., rådmand 1016a
 - O. P. N., tegner 263
 - O. S., overmekaniker 1185
 - O. V., vid. assistent 1237
 - O. V., sognepræst 1324
 - O. Ø., seminarieadjunkt 1471
 - P., adjunkt 1452
 - P., vid. assistent 1416
 - P., bygningsinspektør 1099
 - P., civilingeniør 1425
 - P., fuldmægtig 686
 - P., førstelærer 238
 - P., grafiker 1485
 - P., gårdejer 292a
 - P., gårdejer, borgmester 1541
 - P., ingeniør 306b 660
 - P., kompagnichef 588
 - P., konsulent 1475
 - P., kontorchef 682
 - P., overassistent 639
 - P., overstyrmand 1111
 - P., skibsfører 1499
 - P., skoleinspektør 1468
 - P., sognefoged 304a
 - P., sognepræst 1317
 - P., trælasthandler 1645
 - P., turistchef 1672
 - P. A., overkontrollør 1095
 - P. A., politiassessor 723a
 - P. B., apoteker 1531
 - P. B., lektor 1446
 - P. B., maskinmester 1015
 - P. B., oberst 164 373a
 - P. B., uddannelsesinspektør 488 1498 1499a
 - P. C., major 556b
 - P. C., major 580a
 - P. C., politiassistent 724
 - P. C., revisor 1067
 - P. D., bankbestyrer 1527
 - P. D., kontorchef 1557
 - P. D., orlogskaptajn 592a
 - P. E., adjunkt 1452
 - P. E., lokomotivmester 1140
 - P. E., overingeniør 376a 1185
 - P. E., overlæge 950
 - P. E., skibsmægler 1078
 - P. E., stationsforstander 306 1116
 - P. E., ungdomsskoleinspektør 1463
 - P. E., viceinspektør 483a
 - P. E. M., laboratorieingeniør 1423a
 - P. F., nyveleder 1095
 - P. G., direktør 1618
 - P. G., redaktør 305a 1628 1665
 - P. H., adjunkt 1436
 - P. H., akademiingeniør 1425
 - P. H., konsul 299 529
 - P. H., trafikkontrollør 1130
 - P. H., vicetoldinspektør 694
 - P. H. I., skoleinspektør 1466
 - P. H. L., translator 1070
 - P. I., konsulent 453a
 - P. I., vognmester 1141
 - P. J., overlæge 1420
 - P. J., vicetoldinspektør 693
 - P. K., boghandler 1646
 - P. K. E., vinhandler, vicekonsul 241a
 - P. L., vid. assistent 1237
 - P. L., revisor 1067
 - P. L. T., major 557
 - P. M., politidirektør 197c 370 719 843 866
 - P. M., landinspektør 1248 1264c
 - P. M., landinspektør 1264b
 - P. N., adjunkt 1448
 - P. O., civilingeniør 1423
 - P. O. G., trafikinspektør 460
 - P. O. M., departementschef 106 365 456 1049d 1088 1094 1096
 - P. R., amanuensis 1418
 - P. R., kontorchef 383 459
 - P. R., major 611a
 - P. R., skolebiblioteksinspektør 1454
 - P. R., terminalleder 1113
 - P. R. A., revisor 453d
 - P. S., afdelingsingeniør 1618
 - P. S. F., overmekaniker 1185
 - P. T., ingeniørdocent 1425
 - P. V., balletdanser 260 1491
 - P. V., major 613b
 - P. V., overassistent 650
 - P. W., adjunkt 1452
 - R., bankfuldmægtig 1528
 - R., forstander 57
 - R., kaptajnlojtnant 265a
 - R., kontorchef 197e 380c 410 1493a
 - R., lektor 1452
 - R., retsassessor 491
 - R., tegner 456a
 - R. B., kommandør 133e 373 1479a
 - R. B., skibsinspektør 495 1062
 - R. C., sognepræst 235
 - R. E., adjunkt 1452
 - R. H., lektor 1433 1452
 - R. H., overkontrollør 1266
 - R. L., overassistent 434
 - R. M. F., oversygeplejerske 1431a
 - R. O., baneingeniør 1098
 - R. R. C., landsdommer 126 373
 - R. S., gårdejer 1529
 - R. S. P., sognepræst 1368
 - R. T., overassistent 1047
 - S., adjunkt 1450
 - S., amanuensis 1413 1479a
 - S., amtsrådsmedlem 1413 1464
 - S., ambassadør 105 364 521
 - S., amtskolekonsulent, rådmand 1454
 - S., vid. assistent 1415
 - S., civilingeniør 1425
 - S., gartner 1015
 - S., ingeniør 1095a
 - S., inspektør 1046a
 - S., landbrugskandidat 1268
 - S., lektor 1443
 - S., skibsfører 1658
 - S., skibsmægler, vicekonsul 21 1078
 - S., sognepræst 1385
 - S., værkfører 1137
 - S. A., bankbestyrer 1530
 - S. A., bankprokurist 1528
 - S. A., maskinmester 279
 - S. A., orlogskaptajn 303c
 - S. A., overluftfartskontrollør 1095a
 - S. A., overpostassistent 1199
 - S. A., revisor 1067
 - S. A., seminarieoverlærer 1471
 - S. A., underdirektør 1579
 - S. A., Bauer, translator 1073
 - S. A. N., major 267a
 - S. A. O., dommer 387b 507 1241 1249
 - S. A. T., bankfuldmægtig 1529
 - S. B., gårdejer 1248
 - S. C., docent, dr. med. 1419 1421
 - S. C., inspektør 1050 1074
 - S. C. C., Thorming, banechef 131 370
 - S. D., forretningsfører 1493
 - S. E., adjunkt 1452
 - S. E., amtskolepsykolog 1466
 - S. E., docent 1419a
 - S. E., kaptajnlojtnant 598
 - S. E., major 585a
 - S. E., oberstløjtnant 302 383e 542a
 - S. E., skoleinspektør 1455
 - S. E., stationsforstander 1113
 - S. H., politiassistent 719
 - S. H., trafikkontrollør 1116
 - S. H., trafikkontrollør 1122
 - S. H. C., adjunkt 1447
 - S. J., kaptajn 613
 - S. J. M., direktør 289 1618
 - S. M., fabrikant 1851
 - S. N., bankprokurist 1530
 - S. N., vicetoldinspektør 688
 - S. O., arbejdsformidlingschef 1048
 - S. O., fuldmægtig 686
 - S. O., overassistent 428
 - S. O. B., telegrafkontrollør 1213
 - S. P., kriminalassistent borgmester 1016
 - S. P., skomagermester 286a
 - S. P. F., maskinmester 1112
 - S. P. T., bankprokurist 1526
 - S. R., civilingeniør 1425
 - S. S., landsretssagfører 280a
 - S. Scheving, kontorchef 289 383b 453e 733
 - S. V., bankprokurist 1780
 - S. V., direktør 1080
 - S. V., bureauforstander 1135
 - T., bankbestyrer 1528
 - T., bankprokurist 1530
 - T., byrådsmedlem 1016a
 - T., ekspeditionssekretær 477
 - T., fuldmægtig 448
 - T., kontorchef, civilingeniør 1422 1479a
 - T., lektor 1443
 - T., sekretær 488
 - T., skoledirektør 305c 1455 1469
 - T., skoleinspektør 1454
 - T. A., afdelingsleder 1410 1416a 1495
 - T. A., kontorchef 197b 380b 453d
 - T. B., kontorchef 293a 383c 430
 - T. B., sognepræst 1362
 - T. C., major 286
 - T. C. B., afdelingsingeniør 187a
 - T. F., billetkasserer 279a 1489
 - T. Højland, oberstløjtnant 156 377a
 - T. J., fængselslærer 731
 - T. J., sognepræst 1329
 - T. K., højestretssagfører 292 375 1724 1784
 - T. M., sekretær 416 534
 - T. M., bankbestyrer 1526
 - T. M., sekretær 1025
 - T. P., toldinspektør 301b 702
 - T. W., revisor 1067a
 - U., overpostassistent 467
 - U., socialudvalgsformand 1032

Christensen, U. H., sekretær 453b

- V., amanuensis 1413 1416a
 - V., amtslæge, dr. med. 386a
 - V., bankprokurist 1527
 - V., borgmester 69 1015
 - V., direktør 294a
 - V., direktør 1679
 - V., ekspeditionssekretær 287a 413
 - V., lektor 1409
 - V., major 580a
 - V., major 585c
 - V. A., adjunkt 1452
 - V. B., overpostassistent 1169
 - V. B. B., skoleinspektør 1467
 - V. C., sognepræst 1330
 - V. C., trafikkontrollør 267a
 - V. G., civilingeniør 1046a
 - V. H., lektor 1452a
 - V. H., stationsforstander 1125
 - V. J., orlogskaptajn 592a
 - V. J. H., kommandørkaptajn 190a 380a 597
 - V. K., fuldmægtig 1049a
 - V. K., lektor 1452
 - V. K., skoleinspektør 1466
 - V. K., trafikinspektør 461
 - V. L., major 556
 - V. M., overpostassistent 1169
 - V. M., overtoldassistent 429
 - V. O. O., overpostkontrollør 1165
 - V. P., toldinspektør 702
 - V. P. V., overvagtmester 732a
 - V. S., gårdejer 683b
 - V. S., overkontrollør 1266
 - V. V., maskinmester 1112
 - W., borgmester 1016
 - W., kriminalassistent 718a
 - W., stationsforstander 1132
 - W. C. Bøgh, administrationschef 134 376a 1028a
 - W. D., bankbestyrer 1526
 - W. E., afdelingsleder 1424
 - W. F., landsretssagfører 219a
 - W. L., oberstløjtnant 388f 543
 - W. L., kaptajn 582b
 - W. M., ingeniør 587
 - W. M. H., arkitekt 855
 - W. W., kommandørkaptajn 301 383d 591
 - Y. N., overpostassistent 1205
 Christensen-Dalsgaard, G. I., adjunkt 1446
 Christenson, O. V., translator 1072
 Christensson, F., civilingeniør 1426b
 Christiani, A. O., civilingeniør 20 133d
 - T. G., politiassessor 724
 Christiansen, A., adjunkt 1473
 - A., ambassadør 129 367
 - A., bogholder 1543
 - A., direktør 229
 - A., direktør 58 534 1049 1066
 - A., gods ekspeditør 1113
 - A., lektor 1452
 - A., lærer 1038
 - A., overstyrmand 1111
 - A., prokurist 1528
 - A. A., toldkontrollør 702
 - A. B., overtoldassistent 689
 - A. B., sognepræst 1362
 - A. C., bankdirektør 220a
 - A. C. F., fuldmægtig 681
 - A. E., gårdejer 1245
 - A. E., kaptajn 209a
 - A. E. C., materielmester 614
 - A. F., sognepræst 1385
 - A. G. R., major 585c
 - A. H., oberstløjtnant 186 380 585
 - A. J., toldkontrollør
 - A. K. F., møntdirektør 198b 374 1060
 - A. L., professor 388c 1488a 1494
 - A. M., afdelingsleder, dr. phil. 1417
 - A. M., ungdomsskoleinspektør 1461
 - A. P. C., toldkontrollør 700
 - A. S., adjunkt 1451
 - A. T., toldkontrollør 689
 - A. V., ekspeditionssekretær 453d
 - B., landinspektør 1264c
 - B., luftfartskontrollør 1095
 - B., professor 387b 1413 1420 1469 1473 1474
 - B., toldkontrollør 691
 - B., underdirektør 1523 1563
 - B. B., orlogskaptajn 631
 - B. B., overtoldassistent 688
 - B. B., trafikkontrollør 1135

Christiansen, B., ingeniør 458

- B. J., amtsarkitekt 1016a
 - C., amanuensis 1421
 - C., formand 912 1242 1246
 - C., inspektør 1040
 - C., toldpatrojemester 692
 - C. A., mejeribestyrer, borgmester 881 1016
 - C. A., overtoldassistent 691
 - C. A. J., major 281a
 - C. A. S., repræsentant 263a 1774
 - C. C., ekspeditionssekretær 454a
 - C. C. R., hovedbogholder 220
 - C. E. B., kaptajnløjtnant 598
 - C. F., bankdirektør 294
 - C. F., postbudformand 259
 - C. H., direktør 1646a
 - C. H., læge 1419a
 - C. J., havneassistent 1093
 - C. J., korttrykker 648
 - C. J., overpostbud 281a
 - C. J., revisor 1067
 - C. J., translator 1070
 - C. L., vioncellistinde 1488
 - C. M., boelsmand 683a
 - C. N., amtskolepsykiolog 1456
 - C. O., overfartsleder 297a 1109
 - C. P., stationsforstander 460
 - C. P., stationsforstander 1118
 - C. P., provst 272
 - C. R., konsul 513
 - D., seminariedjunkt 1470
 - E., bankprokurist 1527
 - E., direktør 1502
 - E., flyveleder 1095
 - E., flyveleder 1095
 - E., kancellist 1025
 - E., lektor 1419a 1421
 - E., revisor 1067
 - E., revisor 1067
 - E., tandlæge 1006
 - E., trafikkontrollør 301b 681
 - E. B., stationsforstander 1116
 - E. C. A., translator 1073
 - E. D. K., overkontorass. 1203
 - E. E., maskinmester 1112
 - E. E. H., overassistent 497
 - E. G., stationsmester 1132
 - E. H., bankdirektør 1659
 - E. H., politiassistent 719
 - E. J., prokurist 1526
 - E. J., provst 299
 - E. J., skoleinspektør 1457
 - E. L., adjunkt 1452
 - E. O., overassistent 434
 - E. R., regnskabsfører 67
 - E. S. O., kaptajn 582b
 - E. V., major 301c 613a
 - E. V., værkemester 600
 - F., adjunkt 1452
 - F., bankbestyrer 1528
 - F., bankprokurist 1527
 - F., bankprokurist 1528
 - F., matrikeltekniker 1263
 - F., overtelegrafassistent 1199
 - F., toldkontrollør 695
 - F., underdirektør 1530
 - F. D., adjunkt 1449
 - F. D., skoleinspektør 1462
 - F. F., tandlæge 1013
 - F. M., sognepræst 1322
 - F. V., translator 1070
 - G., amanuensis 1421
 - G., bankbestyrer 1527
 - G., korttrykker 648
 - G., civilingeniør 1087
 - G. C., frue 296
 - G. D., civilingeniør 1424a
 - G. K., direktør 302c
 - G. R., forsorgsleder 731
 - G. V., stationsforstander 212
 - H., adjunkt 1450
 - H., adjunkt 1440
 - H., adjunkt 1452
 - H., bankprokurist 1530
 - H., fuldmægtig 1528
 - H., gårdejer 285a
 - H., kapellan 1310
 - H., lektor 1439
 - H., major 613
 - H., skoleinspektør 1465
 - H., sognepræst 1351

Christiansen, H., trafikkontrollør 1130

- H., vicekonsul 522
 - H. A. H., smedemester 281
 - H. B., ekspeditionssekretær 682
 - H. B., overmekaniker 1184
 - H. B., postmester 306a 1196
 - H. B., sognepræst 1370
 - H. B. R., styrmand 1499
 - H. C., direktør 192 370 1499 1500 1500a
 - H. C., kaptajn 582b
 - H. C., konsulent 305a 383f 414
 - H. C., skibsmægler 1078
 - H. C. F., amtsforvalter 277a
 - H. D., lektor 1412
 - H. E. B., ekspeditionssekretær 1028a
 - H. F., amanuensis 1421
 - H. F., konservatorielærer 1488a
 - H. G. H., skibsfører 1109
 - H. H., overtrafikassistent 1116
 - H. H., toldkontrollør
 - H. H. I., vidensk. assistent 204
 - H. L., lektor 1452
 - H. L., politifuldmægtig 724
 - H. L., professor 388a 1479a
 - H. O., afdelingschef 197a 370 454 509 1054 1066 1082
 - H. O. E., højesteretssagfører 718
 - H. P., lektor 1452
 - H. P. L., direktør 283
 - H. S., konsul 22
 - H. S., oberstløjtnant 388c 585
 - H. V. F., inspektør 1046
 - I., bankdirektør 1527
 - I., civilingeniør 1424
 - I., direktør 1016a 1087
 - I., major 611a
 - I., overassistent 1028
 - I., overassistent 1403
 - I. C., overassistent 1025
 - I. E., sektionschef 613e
 - I. H., flyverløjtnant 612d
 - I. H., kommandørkaptajn 198a 380b 590
 - I. J., dyrlæge 1426c
 - I. R. R., major 613
 - J., adjunkt 1452
 - J., afdelingsingeniør 1618
 - J., amtsrådsmedlem 1016a
 - J., bankprokurist 1530
 - J., direktør 1786
 - J., ejendomskommissionær 291
 - J., gårdejer 1246
 - J., major 556b
 - J., museumsinspektør 1508
 - J., orlogskaptajn 592a
 - J., orlogskaptajn 630a
 - J., overlærer 1031
 - J., sekretær 456
 - J., skolebiblioteksinspektør 1453
 - J. C., dommer 190a 380a
 - J. C., toldkontrollør 429
 - J. C., typograf, borgmester 1015a 1027a 1028 1511 1629
 - J. E., maskinmester 859
 - J. E., overpostkontrollør 1202
 - J. E., skoleinspektør 1468
 - J. E., translator 1073
 - J. F., orlogskaptajn 302b 598
 - J. H., politikommissær 718a
 - J. J., amanuensis 1474
 - J. J., kaptajn 582a
 - J. K., fuldmægtig 687a
 - J. N., sekretær 452
 - J. O., assistent 1208
 - J. P., kontorchef 175 379
 - J. P., landinspektør 1264
 - J. P. S., ingeniør 1051
 - J. S., major 556e
 - J. S. I. P., maskinmester 639
 - J. T. E., sognepræst 1316
 - J. V., amanuensis 1423a
 - J. V., gårdejer 1558
 - J. V., postkontrollør 1203
 - K., vid. assistent 1416
 - K., vid. assistent 1426d
 - K., bankbestyrer 1528
 - K., fuldmægtig 444 1558
 - K., forretningsfører 306b
 - K., gårdejer 280
 - K., lektor 1452
 - K., overassistent 1028a
 - K., politikommissær 724
 - K. A., afdelingsleder 1423a

- Christiansen, K. A., lektor 1426b
 – K. A. P., afdelingsleder 946
 – K. E., kontrollør 1266
 – K. E., stationsforstander 1131
 – K. E. V., fuldmægtig 946
 – K. F., skibsfører 1298
 – K. G., kaptajn 582b
 – K. I., overpostassistent 1169
 – K. J., oberstløjtnant 197e 380c
 – K. K., kaptajn 582b
 – K. L., pianistinde 1488
 – K. M., premierløjtnant 587
 – K. M., revisor 1067
 – K. N., malermester 862
 – K. O., prof., dr. jur. 388c 1407 1415
 – L., ekspeditionssekretær 453d
 – L., kapellan 1370
 – L. B. L., stationsleder 1212
 – L. G. K., oberstløjtnant 302b 383e 542a
 – L. S., kasserer 950
 – L. V., major 556e
 – L. W., radiotelegrafbestyrer 291
 – M., adjunkt 1442
 – M., dommerfuldmægtig 497
 – M., gårdejer 284a
 – M., kasserer 1025
 – M., konsulent 1239
 – M., kredsformand 1476
 – M., revisor 453e
 – M., sekretær 433
 – M., telegrafkontrollør 469 1776
 – M. A., kriminalassistent 719a
 – M. C. N., oversygeplejerske 143 1a
 – M. H., frue 238
 – M. M., overassistent 497
 – M. S., afdelingsleder-1410 1413 1416a 1420
 – M. S. C., højskolelærerinde 279
 – N. A., lektor 1443 1511
 – N. A. E., sognepræst 1336
 – N. C., translør 1070
 – N. E., adjunkt 1440
 – N. E., overtrafikassistent 1119
 – N. F., amanuensis 1416
 – N. H., sekretær 1054
 – N. P., kontorchef 207a
 – N. P., revisor 1067a
 – N. P., sognefoged 281
 – N. S., kapelmusikus 289a 1492
 – N. V., politifuldmægtig 722
 – N. W., dommerfuldmægtig 507
 – O., adjunkt 1445
 – O., direktør 259
 – O., ingeniør 285
 – O., kreditforeningsdirektør 1559
 – O., politiassistent 719d
 – O. C., amtslæge 388e 1421
 – O. E., translør 1071
 – O. H., postforvalter 1203
 – O. N., oberstløjtnant 189 380
 – O. S. S., prokurist 1526
 – O. V., overflyveleder 1095 1670
 – O. V., vicefængselsinspektør 731
 – O. W., kapellan 1316
 – O. Ø., styrmænd 1499
 – P., lektor 1410 1413 1418
 – P., oberstløjtnant 190a 380a
 – P., overpostassistent 1201
 – P., postkontrollør 1190
 – P., redaktør 1695
 – P. A., bibliotekar 1481
 – P. A., overkonstruktør 660
 – P. B., ekspsekr. 681
 – P. B., gymnasielærer 1443
 – P. C. V., lokomotivinstruktør 1140
 – P. la Cour, brøndborer 303c
 – P. F., forretningsfører 301c 1501
 – P. G. V., sognepræst 1316
 – P. H., inspektør 1270
 – P. L., civilingeniør 1423
 – P. L., kaptajn 569
 – P. M., overlæge, dr. med. 388d 1430
 – P. O., skoleinspektør 1453
 – P. S., kommandørkaptajn 194a 380a
 – P. S., oberstløjtnant 185 379a
 – P. V., afdelingschef 133e 370 421 1774
 – P. V., lektor 483a 1413 1421b 1448
 – R., lektor 1452
 – R., sognepræst 1365
 – R. O., snedkermester 232
 – S., afdelingsleder 1410 1418 1420
 – S., lektor 1409 1416a
 – S., bibliotekar 1482
- Christiansen, S., civilingeniør 1423
 – S. A., ingeniør 1426d
 – S. C., sognerådsformand 1242
 – S. E., afdelingsleder 1426b
 – S. E., ingeniør 463
 – S. H., overassistent 428
 – S. K., ekspsekr. 681
 – S. R., provst 300 1383
 – T., amanuensis 1421b
 – T., bankbestyrer 1528
 – T., major 61 la
 – T., redaktør 1679 1681 1695
 – T. B., overlæge, dr. med. 196e
 – T. E., museumsinspektør, lektor 1409 1505
 – T. P., overbygningskonduktør 638a
 – U., afdelingsleder 1407
 – V., amtsligningsinspektør 687
 – V., bankprokurist 1530
 – V., overassistent 1028
 – V. A., assistent 664
 – V. A., overassistent 1480
 – V. C., direktør 295a 1045
 – V. H., amanuensis 1427
 – V. H., bankdirektør 297a
 – W., overtrafikassistent 1123
 – W. B., bankbestyrer 1528
- Christiansen, K., afdelingsingeniør 1618
 Christner, H. E., banearkitekt 459
 Christoffersen, A., rekvisitionschef 1688
 – A., lærer 1471
 – A. C. J., musiker 289
 – A., bygningskonduktør 638a
 – A. H., major 613b
 – A. J., major 299
 – A. L., skibsmaskinmester 1062
 – A. M., sognepræst 1346
 – A. S. A., sognepræst 1345
 – C. A., amtsvejsinspektør 245a
 – C. E., lektor 1450
 – E., frue 1015a 1016
 – E., politiassistent 719
 – E., skoleinspektør 1764
 – E., skolepsykolog 1457
 – E., tandlæge 1428a
 – E. I. S., lektor 1450
 – E. R., overpostassistent 1169
 – E. U., kaptajn 567
 – F., bankfuldmægtig 1528
 – F. G., fuldmægtig 414
 – F. G., major 419 629
 – G., overkontorassistent 689
 – G. C. J., musiker 284a
 – H., bankprokurist 1530
 – H. M., lærerinde 1471
 – H. S., ingeniør 587
 – I. D., sekretær
 – J., vid. assistent 1416
 – J., bankbestyrer 1528
 – J., civilingeniør 1423
 – J., civilingeniør 1424
 – J., direktør 289 1522 1557 1679
 – J., sognepræst 1372
 – J. C., overlæge, dr. med. 298a 383d 1412
 – J. C., revisor 1067a
 – J. C. K., kontrollør 1095
 – K., kontorchef 687a
 – K. E., adjunkt 1452
 – K. M., revisor 1067
 – K. N., kontorchef 297a 1052
 – L., sekretær 455
 – L. E., postforvalter 1212
 – M., vid. assistent 1416
 – M., overtelegrafassistent 1177
 – N., overtelegrafkontrollør 1184
 – N. R., overlæge, dr. med. 238
 – O., direktør 1645
 – O., husmand 1248 1260
 – P., overlæge 1405 1408a
 – P., overstyrmænd 1298
 – P. J., hospitalsinspektør 436
 – P. L., sognepræst 1370
 – P. M., politiassistent 719
 – S., trafikkontrollør 1127
 – S. B., revisor 1067
 – S. P. G., sognepræst 1362
 – T., adjunkt 1436
 – V. M., fuldmægtig 277a
 – U., amtsfuldmægtig 825
 – Christofoli, F., konsulent 1688
 Christoph, K. F. I., direktør 288a
 Christophersen, A., distriktoldchef 195b 383e 685 701
- Christophersen, A. B., overtelegrafmester 1185
 – B., ekspeditionssekretær 449 1046b
 – C., amanuensis 1417
 – F. M., overassistent 1095
 – H., forstander 57
 – H. E. B., fuldmægtig 752
 – H. E. L., murermester 224a
 – I., kancellist 453e
 – I. G. M. J., translator 1073
 – K. E., amtskolepsykolog 1462
 – M. K. B., forstander 1685
 – N., bankbestyrer 1528
 – N. E., stationsforstander 1119
 – P. H., professor, dr. phil. 384
 – P. M., sognepræst 1370
 – R. S., politifuldmægtig 720
 – V., underdirektør 1530
 – V. H. M. H., jordemoder 249
 Christrup, J. E., fuldmægtig 946
 – W., vognmester 1140
 Chun, S. C., generalkonsul 376 520
 Cilinder-Hansen, K. E. J., overbanemester 459
 Cipurdejev, A. V., præst 1394
 Claesson, M. H., læge 1415 1420
 – S. K., kapelmusikus 1492
 Clan, M. G., politifuldmægtig 720
 Clante, C., adjunkt 1443
 – M., ekspeditionssekretær 456a 1096
 Clasen, C. H. C., kredsydlæge 1271
 – T. G., vicetoldinspektør 694
 Clason, C., kostumière 1489
 Claudi-Hansen, G. K., translator 1070
 Claudius-Güntzel, J., overtoldass. 702
 Clausager, F., politikommissær 724
 – I., forstkandidat 1259
 – P. H., civilingeniør 1087a
 Clausager-Madsen A. P., læge 233a
 Clausen, A., kommandørkaptajn 196d 380b 590 1768
 – A., major 580a
 – A., sognepræst 1347
 – A. E., dyrlæge 1287
 – A. K. M., forstander 295a
 – A. L., toldinspektør 691
 – A. Rye, vicekonsul 519
 – B., trafikkontrollør 461
 – B., stationsleder 1123
 – B. H., civilingeniør 1424
 – B. R., afdelingsstandlæge 1428
 – B. V., civilingeniør 685 726
 – C., fuldmægtig 434
 – C., seminarirektor 1472
 – C., trafikkontrollør 1106
 – C., vejmand 1245
 – C. A., gårdejer 263
 – C. C. K., skoleinspektør 1455
 – C. E., stationsforstander 298a
 – C. G., bankdirektør 303b 1561
 – C. O. G., godssekspeditor 303a
 – C. P., provst 148
 – C. P. A., brandmand 244a
 – D., amanuensis 1479a
 – D., købmand 508 1645 1646
 – E., afdelingsingeniør 222a 381
 – E., bankbestyrer 1527
 – E., oversygeplejerske 1430
 – E., skibsmaskinchef 1090
 – E., vicekonsul 21
 – E. B., stud. theol. 1402
 – E. B., sekretær 456
 – E. C., værkemester 600
 – E. E., lektor 1452a
 – E. L., overkontorassistent 703
 – E. M., politiassistent 719
 – E. S., overtoldassistent 691
 – E. S., toldkontrollør 697
 – E. V., kontorfuldmægtig 638
 – E. W. O., orlogskaptajn 592
 – F., hovedkasserer 1529
 – F., industriråd 519
 – F. B., skoleinspektør 1454
 – G., gårdejer 1016
 – G., lektor 1448
 – G., trafikkontrollør 1124
 – G. K. A., vicepolitikommissær 719
 – G. T., vicetoldinspektør 704
 – H., bankprokurist 1528
 – H., ekspeditionssekretær 488
 – H., generalkonsul 22 252
 – H., kreditforeningsdirektør 508 1558 1561 1659
 – H., overassistent 1049b

Clausen, H., professor, dr. phil. 196d 380b
 – H., tømrermester 1016a
 – H. A. B., lektor 1439
 – H. B., amanuensis 1418
 – H. B., kommuneingeniør 1247
 – H. C., redaktør 1016
 – H. E., murer 1246
 – H. H., major 556d
 – H. H., proprietær 297
 – H. O. C. B., landinspektør 1263
 – H. P., professor, dr. scient. polit. 388c 509 1419b 1421a
 – H. R., overassistent 686
 – H. R., stationsmester 460
 – I., translator 1071
 – I. C., politiasessor 724
 – J., bankprokurist 1530
 – J., direktør 1745
 – J., kontorchef 291a 383b 1074
 – J., professor, dr. med. 388f 1412 1421b
 – J., skoleleder 1695
 – J., underdirektør 1062
 – J. A., havneassistent 1093
 – J. A. H., dommer 198a 380c 505
 – J. E., sognepræst 1330
 – J. E., skoleinspektør 1465
 – J. F., fuldmægtig 731
 – J. F., gårdejer 1246
 – J. J. H., rektor 283a
 – J. L., bibliotekar 1482
 – J. P., læge 1410
 – J. P., politifuldmægtig 723a
 – J. S., lektor 1496
 – J. V., adjunkt 1418
 – J. V., kaptajn 613e
 – K., matrikeltekniker 1263
 – K., telegrafbestyrer 1179
 – K. A. F., orlogskaptajn 258
 – K. M., lektor 1442
 – K. S., afdelingsleder 286
 – (Olufskjær) L., proprietær 260
 – L. E. L., forsorgsfuldmægtig 732
 – M., bankprokurist 1530
 – M. A. H., major 299a 585a
 – M. B., sognepræst 1332
 – M. J., amtmand 1066 365 824 1016 1158
 – M. S., konsulent 1481
 – M. S., orlogskaptajn 592a
 – M. T., bilinspektør 728
 – M. U., adjunkt 1449
 – M. W., bibliotekar 1481
 – N., kaptajnløjtnant 630a
 – O. A. B., handelsråd 416
 – O. H., læge 732
 – O. J., telegrafkontrollør 1184
 – O. K., professor 388b 1413 1432 1469 1473
 – P., toldpatruljemester 702
 – P. A., overmekaniker 1184
 – P. B., kapellan 1316
 – P. G., bibliotekar 1413 1482
 – P. H., loranstationsleder 650
 – R., overassistent 455
 – R. B., værkemester 1138
 – S., adjunkt 1452
 – S., civilingeniør 1422 1426b
 – S., statsadvokatfuldmægtig 718
 – S. C. R., skoleinspektør 1464
 – S. Ø., fuldmægtig 1049a
 – S. Ø., overassistent 713
 – T., amanuensis 1419a 1421
 – T., skibsfører 1499
 – T. B., sognepræst 1377
 – T. L., amtsskolekonsulent 1466
 – V., bankbestyrer 1527
 – V., major 556e
 – V., sekretær 1644
 – V. E., toldkontrollør 703
 – V. K., toldvagtmester 243
 – V. O. J., ekspeditionssekretær 681
 – W. B., skibsfører 1090
 Clauson-Kaas J. A. F., ritmester 585a
 Claussen, G. D., adjunkt 1452
 – I., kontorassistent 494
 – O. H., afdelingsingeniør 196b 459
 – P. B., apoteker 176
 – Clayre, D., adjunkt 1452
 de Clebsattel, E. A. E., generalkonsul 374b 517
 Cleemann, E., adjunkt 1448
 – H. P., skibsmægler 13 1079
 – N. J., dyrlæge 1286
 – S., landinspektør 1248 1264c

Clemensen, C. B., skibsmægler 1077
 – J., civilingeniør 1425
 – J. B., premierløjtnant 587
 Clemetsen, H., major 556e
 – J. E., kommandør 197a 374b 630a 637
 – T. T., overstyrmand 1111
 Clemmensen, C. J., direktør 300 1015 1047 1049 1671
 – C. S., gårdejer 267a
 – E., overassistent 480
 – E., professor 387c 1487
 – E. H., kreditforeningsdirektør 681 1557 1659
 – H., translator 1070
 – H. C., revisor 1067a
 – H. G., sognepræst 1388
 – H. J., toldkontrollør 694 1081
 – I., kontorfuldmægtig 453e
 – J. P. F., major 611a
 – K., psykolog 1047
 – K., sekretær 479a
 – K. E., toldpatruljemester 702
 – M., bankprokurist 1530
 – P. S., provst 1350
 – R. J., revisor 1067
 – S., stud. scient. 1414
 – V. I., hovedbogholder 434
 – W., dr. phil. 1689
 Clemmesen, J., overlæge, dr. med. 1734
 – S. V. M., overlæge, dr. med. 198a
 Cleve, S., protokolsekretær 258
 Clevin, G., adjunkt 1452
 Cloetta, J., konsul 515
 Cock-Clausen, A., arkitekt 182
 – B., lektor 1441
 – P., landinspektør 1264
 Coenen, G. W., præst 1395
 Coers, G., overpostassistent 1202
 Cogan, J. O., konsul 513
 Cohen, T., kontorfuldmægtig 1049b
 Cohn, A., overretssagfører 1418a
 – B., fysioterapeut 732a
 – F., politifuldmægtig 723a
 – I. S., vicefængselsinspektør 732
 Cohn, H., vicekonsul 22
 Cohn-Nielsen, V. E. M., viceskoleinspektør 285a
 Colberg, C. J. H., ekspeditionssekretær 686
 Cold, J. H., landsretssagfører 197c
 – U., operasanger 1490
 Cold-Ravnkilde, P., sekretær 1025
 Colding, A., afdelingsingeniør 230a 381a
 – A., akademiingeniør 1425
 – A., vicekonsul 21
 – H. V. R., oberstløjtnant 172 379
 – J. F. A. H., ambassadør 195b 370 523
 – L., civilingeniør 1423a
 – P. M. P., lektor, dr. phil. 286a
 – T. H., direktør, dr. phil. 1508 1762
 Colding-Jørgensen, H., direktør 290 1598 1600a
 – M., vid. assistent 1415
 Colin-Oliver, D., konsul 517
 Collet, B. J. H., godsejer 1823
 – C. F., Hofjm. 368
 Collin, B., kontorchef 1479b 1505
 – B. H., overassistent 1095a
 – H., ambassadør 103 364
 – I., landsretssagfører 718 1649 1776
 – J., sekretær 455
 Collin de la Roncière, J. M. J., konsul 352 518
 Collstrup, A. L., kancellist 453c
 – H., afdelingsleder 1727
 Coln, G. R., departementschef 26 133d 367 449 1042 1045a 1046b 1047 1260
 – H. C., skoleinspektør 219
 Colmann, E., assistent 1070 1073
 Colstrup, A. P., revisor 1067a
 – A. P., revisor 1067a
 – H. E. S., sognepræst 1345
 Condil, E. C., oberstløjtnant 195a 374b 542 de Coninck-Smith, J., landsretssagfører 752
 Conrad, B., amanuensis 1409
 – K., adjunkt 1452
 – K. B., adjunkt 1452
 Conradsen, personalechef 1094
 – H., sparekassedirektør 1541
 – K., amanuensis 1424
 – P., konsul 19
 Consalvi, C., amanuensis 1416a
 Constantine, H. N., vicekonsul 526

Cook, R. G., lektor 1409
 Cooper, S. D., adjunkt 1444
 Coops, L. G. D., overassistent 1095a
 Cordes, E., EDB-chef 1618
 – O., amtsligningsinspektør 687
 – O., major 585b
 – J., læge 437
 Cordeus, H., oberst 197a 374b 539a
 – H., oberstløjtnant 385a 542a
 Corfitsen, E., stationsleder 1115
 Corken, S. H., vicekonsul 526
 Corlin, J. W. M., kompagnichef 588
 Cornelius, B., kontorleder 718a
 Corneliusen, C. D., landinspektør 1264a
 – C. M., stationsforst. 250a
 – I. J. D., ekspeditionssekretær 1261
 Cornick, N., vicekonsul 526
 Corrit, A., civilingeniør 243
 Corrossacz, F. G., generalkonsul 134 373
 Cortes, C. P. G., rektor 388e 1440
 – J., major 556
 Cortsen, C. A., bankprokurist 1530
 – C. R., overassistent 1499
 – E., regnskabschef 488
 – E. J., inspektorsleder 1498
 – H. J., politimester 304a 383f 724
 – J., ekspeditionssekretær 483a
 Cortzen, A. H., revisor 1067
 – A. J. M. N., radiotelegrafbestyrer 1499a
 – S., fuldmægtig 687
 – S. A., toldinspektør 186a
 Corvinius, E., afdelingsbestyrer 1529
 – K. M., radiomester 1184
 Cosmidis, A., generalkonsul 376 520
 Cosulich, O., konsul 519
 Cotterill, R. H. J., professor, dr. phil. 388f 1422
 Coulet-Svendsen, A., handelschef 1499a
 la Cour, A., translator 1070
 – H. E., major 613a
 – J., major 613a
 – J. L., landsretssagfører 197d
 – L., balletdanserinde 1491
 – P., docent 1488a
 – P., stud. mag. 1402
 – P. C., socialleder 1039
 – S., tandlæge 1428a
 – T., overassistent 686
 – T. B. O., forfatter 301c
 – se også Dornoville de la Cour.
 Courtney, A. E., adjunkt 1439
 Crafoord, J. G. G., konsul 527
 Craindorge, F., konsul 516
 Cramer, I., bibliotekar 1482
 – J., adjunkt 1421
 – K., repræsentantskabsformand 1748
 Cramer-Petersen, L., sekretær 437
 Craulner, P., translator 1073
 Cray, S. B., korrespondent 1070
 Crenzien, B. J., major 556e
 – L. E., kaptajn 568
 Creste, J. A. H., konsul 517
 Crichton, G. C., amanuensis 1423a
 Crilsen, C. H. S., orlogskapt. 274a
 Crone, A. S. L., afdelingsstandlæge 1428
 – E., adjunkt 1452
 – F. J. P., toldforvalter 264a
 – F. L., direktør 105
 – F. L., tandlæge 1428
 – K., overkontorassistent 704
 – M., læge 1416
 – M. S., frue 300
 – U. C., professor, dr. med. 484b 1408 1415 1674 1675
 Crone-Levin, J. H. G., luftfartsinspektør 265 1095
 Cronquist, B. G., ekspeditionssekr. 453e
 Crossland, I., lektor 1420 1424
 Crouch, K. L., bankprokurist 1526
 Crow, T., konsul 512
 Crumlin-Pedersen, O., civilingeniør 1505 1509 1510
 Cruse, E. B., ingeniør 200
 Cubel, P. H., overpostassistent 1205
 Culhra, I., adjunkt 1452
 Culmsee, B., lektor 1689
 – K. A., kaptajn 204
 Cunningham, G., vicekonsul 512
 Curtz, H., sekretær 478
 Cæcilie, Søster Agnes 1742

- Dabelsteen, S. E., tandlæge 1428
 Dael, M., overlæge 388d 1027a
 Daell, P. M. C., grosserer 106 1600a
 Dagnæs-Hansen, I. L., overlærerinde 1472
 Dahl, A., radiotelegrafbestyrer 1499a
 – A. E., skoleinspektør 1468
 – A. G., sognepræst 240
 – A. H., major 556c
 – A. J., adjunkt 1452
 – B., hovedbogholder 1049b
 – B., justitssekretær 290a 497
 – C., arrestforvarer 301c
 – E., afdelingsstandlæge 1428
 – E., arkitekt 293a 638a
 – E., vid. assistent 1014
 – E., bibliotekar 1033
 – E., ekspeditionssekretær 682
 – E., kommunelæge 1502a
 – E., politiasistent 720
 – E. B., landinspektør 1264
 – H., kontorchef 195
 – H., sognepræst 1360
 – H. C. S., revisor 1067a
 – H. E., tandlæge 1428
 – H. H., direktør 262
 – H. P. V., kontorchef 1095
 – I. M. N., adjunkt 1449
 – J., afdelingsleder 1260 1298
 – J., revisor 1067a
 – J. revisor 1067a
 – J. P. J., professor 388f 1420 1422
 – J. R. N., direktør 119 366
 – J. S. dyrlæge 1285
 – K., lektor 1416a
 – K. N., kontorchef 305c 383f 427 1782
 – K. V., konsul, advokat 13 254a
 – L., konsulent 1045a
 – L., sekretær 434
 – M. O. H., vid. assistent 1237 1413
 – N. C., adjunkt 1449
 – N. J., professor 196d 380b 1426a 1426e 1426f
 – N. U., adjunkt 1452
 – O., amanuensis 1417
 – O., landsretssagfører 1667
 – O. A., grosserer 208a
 – O. H., konservatorielærer 1488a
 – O. J., vicepolitikommisær 719
 – P., afdelingsleder 1419b 1421a
 – P., sognepræst 1361
 – P. C. N., opsynsmand 247a
 – P. M. J., stationsmester 1113
 – P. N., gårdejer 1247
 – P. S., sognepræst 1383
 – R. K. S., postmester 284 1199
 – S., arkæolog 1502
 – S., sekretær 1047
 – S. A., kaptajn 582b
 – S. C., proprietær 228a
 – T., landmand 1243a
 – T., orlogskaptajn 630a
 – T., skoleinspektør 1456
 – T. P., overlæge 248
 – V., overlæge 950b 1409
 – V., overlæge dr. med. 388d 1431
 – V., politifuldmægtig 718a
 – V. E., overmekaniker 1184
 – V. G., sognepræst 1322
 Dahl-Hansen, H. E., sognepræst 1359
 – J., sekretær 415
 – M., orlogskaptajn 592
 – R., ingeniør 1095a
 Dahl-Iversen, E., professor, overlæge, dr. med. 131 377
 Dahl-Jensen, E., civilingeniør 1418
 – E. E., overassistent 417
 – I., vid. assistent 1418
 – K., proprietær 1633
 – T., vicepolitinspektør 280a
 Dahl-Madsen, E., politimester 304a 383f 722
 Dahl-Nielsen, R., amtskolekonsulent 1457
 – T., amtskoleinspektør 1464
 Dahl-Olsen, B., sekretær 414
 – G., sysselmand 195a
 Dahlgren, A., generalmajor 104 365
 – H. B., translator 1070
 – O., overassistent 1095
 Dahlerup, A., programdirektør 133
 – B. M. H. L., materielmester 285
 – E., orlogskaptajn 294 599
 – H. H., driftsingeniør 287a
 – J., frue 274
 Dahlerup, J. L. B., underdirektør 215
 – J. V., reservelæge, dr. med. 1025
 – K., frue 1679
 – N., ambassaderåd 296a 375a 516 518 530
 – N. P. H., lektor 1409 1413
 – T., professor, dr. theol. 388b 1419a 1421 1676 1677
 Dahlggaard, F. E. B., maskinfabrikant 247
 – J. J., amanuensis 1479a
 – L., fhv. minister, konsulent 58 484 1767
 – T., fhv. minister, ambassadør 134 367
 – T. V., skoleinspektør 1456
 – T. V., skoleinspektør 1456
 Dahlgreen, B. M., adjunkt 1452a
 – P., lektor 1450
 Dahlgren, P., revisionschef 1529
 – P. S., sognefoged 304a
 Dahlin, O. K., postmester 1196
 Dahlkild, F. P., lektor 1413 1452a
 Dahlmann-Hansen, J., lektor 1413 1452a
 Dahlsen, A. V., overkonstruktør 1135
 Dahlsgaard, A., politiasistent 1669
 – I., programredaktør 1083 1493
 Dahm, C. M. R., amanuensis 215
 – H., proprietær 1243 1247
 – H. R., overkontrollør 1266
 – J. S., postkontrollør 1212
 Dahms, M. L., civilingeniør 1425
 Dahn, H., sognepræst 1322
 Dal, H. A., overretssagfører 185
 – P. J. E., fagleder, dr. phil. 305 1413 1421b 1482 1674 1675 1678
 – P. P., overoldassistent 695
 – S., kreditforeningsdirektør 1557
 – T., tandlæge 1012
 Dalager, F. N. A., toldinspektør 702
 – H. N. A., rangermester 1123
 Dalager-Pedersen, V., kontorfuldmægtig 1497
 Dalberg, E., sognepræst 1385
 Dalberg-Larsen, B. S. H., kontorchef 293
 – J. V., lektor 1419b 1421a
 Dalbro, S., professor 385a 1237 1426a 1426e
 Dalby, A., major 255a
 – A. B., akademiingeniør 1425
 – E., gårdejer 1245
 – J., kaptajn 569
 – J., sektionsleder 947
 – K., sektionschef 303b
 – M., landssekretær 1681
 Dalbøge, O. F. S., politikommisær 585c 719
 Daldorff, M., bilinspektør 685 727
 Dalgaard, A., postmester 1164
 – A., postmester 305c 1211
 – F. M., landsretssagfører 1055
 – G., stationsforstander 304c
 – H., kontorchef 1523
 – H., postkontrollør 1166
 – I., adjunkt 1416a
 – J. B., professor, dr. med. 298 383d 1419a 1421
 – J. U., civilingeniør 453 a 1087
 – K., gårdejer 1248
 – K. K., skoleinspektør 1466
 – L. T., overtrafikassistent 459
 – M. C., kontorfuldmægtig 1480
 – M. M. Q., kaptajnløjtnant 593a
 – N., revisor 1067a
 – O. Z., overlæge, dr. med. 1412 1579
 – S. A., postmester 1163
 – S. B., overarkivar, dr. phil. 1480 1676 1677
 Dalgaard-Jensen, J., overoldassistent 702
 – K., akademiingeniør 1425
 Dalgaard-Knudsen, K., advokat 1512
 Dalgaard-Mikkelsen, S., professor, dr. med. vet. 196c 380b 437 949 1014 1271 1426a 1426c
 Dalgas, C. E., generalkonsul 376 512
 – E., lektor 1450
 Dalhoff, E., lektor 1409
 – V. N., lektor 248a
 Dalhoff-Andersen, B., kaptajn 583
 – H., kaptajn 582
 Dalhoff-Jensen, A. S., sognepræst 1341
 Dali, J. I., landinspektør 1264
 Dalkiær, P., ekspeditionssekretær 682a
 Dall, F., lektor 1452
 – F. E. M., major 556e
 – G., overpostassistent 1161
 – H., overflyveleder 1095
 – H., korpsmester 947a
 – H. H., direktør 304 1479a
 Dall, J., skibsfører 1109
 – M. T., oberstløjtnant 212a 380c
 – S. C. A., auditor 196c 380b 637
 – T., bankprokurist 1530
 Dall-Hansen, G., skoleinspektør 1457
 – J., skoleinspektør 1464
 – J., landinspektør 1264c
 Dalland, W., rektor 388f 1441
 Dallgaard, H., kontorchef 1529
 Dalmark, M., læge 1416
 Dalmoose, B., bankprokurist 1530
 Dalquist, E. K., overassistent 687
 Dalsager, P. C., bankfuldmægtig 25a 59 68 70
 Dalsborg, J. F., direktør 291
 Dalsgaard, A., forbundsformand 1049d
 – A. O., politiasistent 719
 – B. K., bankprokurist 1530
 – C., seminarielektor 1471
 – E., civilingeniør 1423a
 – E. I., skoleinspektør 1468
 – E. M., politikommisær 718a
 – G., forstander 1042
 – G. D., bygningschef 304
 – H., orlogskaptajn 592a
 – I., adjunkt 1442
 – I., telegrafkontrollør 1185
 – I. M., overtelegrafassistent 1212
 – J., adjunkt 1446
 – J., adjunkt 1452
 – J., skoleinspektør 1467
 – J. D., skoleinspektør 1038
 – J. H., skoleinspektør 1468
 – J. P., gårdejer 1248 1546
 – K., vid. assistent 1270
 – K. M., stiftskasserer 1392
 – O. W., socialleder 1041
 – P., civilingeniør 1425
 – P. H., overbygningskonduktør 638a
 – S., dyrlæge 1277
 – T. C., rektor 387d 1443
 – V., politiasistent 722
 Dalsgaard-Hansen, P., afdelingsleder 1413 1419a 1421
 – S., skoleinspektør 1462
 Dalsgaard-Olsen, O., direktør 304a
 Dalskov, A., elektroinstallatør 1088 1671
 – B. F., revisor 1067a
 – E., revisor 1067a
 – E. F., fuldmægtig 686
 Dalsten, P., lektor 1440
 Dalstrup, H., kaptajn 588
 Daltoft, S. E., bankdirektør 1526
 Dalum, O. C. D., politiasistent 723a
 Dalvin, A. G., sekretær 1066 1666
 – E., adjunkt 1450
 Dam, A., adjunkt 1421a
 – A., civilingeniør, lagmand 1501
 – A., seminarieadjunkt 1504
 – A. I., afdelingsingeniør 1499a
 – A. L. E., lektor 1443
 – A. P. S., sognepræst 1324
 – A. R., orlogskaptajn 597
 – A. T., afdelingsforstander 304a 1270 1272
 – B. W., distriktoldchef 306 383f 585c 700
 – C., afdelingsingeniør 1618
 – C. P. H., professor, dr. phil. 384 1014a 1674
 – C. W. R., sognepræst 1314
 – E., frue 1687
 – E., overassistent 1505
 – E. A., landinspektør 1264b
 – E. J. J., major 306b 585a
 – F., værkemester 600
 – F. B., seminarieforstander 197
 – F. K., skibsmaskinschef 1110
 – H. C., adjunkt 1452
 – H. E., kriminalassistent 720
 – H. J., trafikkontrollør 1116
 – H. P., underdirektør 1526
 – I. C., opsynsmand 294
 – J., kaptajn 569
 – J., skoleinspektør 1456
 – J. A., sekretær 445
 – J. T., skoleinspektør 1468
 – K. E., arkitekt 445
 – K. V., kommandør 106b 365 495 1062
 – M., kaptajn 613a
 – N. J., politiasistent 282a
 – N. L., amtsvejsinspektør 255a
 – O., antikvarboghandler 1662
 – O. B., dommerfuldmægtig 501
 – O. C., lærer 1036

- Dam, P., dommer 295a 383c 507
 – P., højskoleforstander 57 70 534 1049 1049d 1500
 – P. J., skoleinspektør 1454
 – P. U., sekretær 453b
 – R. A., major 585b
 – R. C. A., landsdommer 276a 375a 491
 – S., kommunelæge 1502a
 – S. E., major 266
 – V., oberstløjtnant, bygningsdistriktschef 194 380a 585 638a
 – V. E., maskinmester 206
 – W. H., overlæge 732a
 Dam-Andersen, A. P., overtelegrafmester 1184
 Dam-Christensen, K., overpostassistent 1209
 Dam-Henriksen, O., bankprokurist 1528
 Dam-Jensen, A., sognepræst 1322
 Dam-Larsen, B., overassistent 497
 Damaschino, J. A. A., konsul 517
 Dambmann, L., bankbestyrer 1528
 Damborg, G. E. Z., ekspeditionssekretær 452 1049c 1072
 – K. H., tegner 614a
 – V. E., overassistent 453d
 Dambæk, J. C., attaché 520
 Damgaard, A., fabrikant 1768
 – A., ekspeditionssekretær 453c
 – C., statsadvokatfuldmægtig 718
 – E., amanuensis 1419b 1421a
 – E., landsretssagfører 302
 – F., bibliotekar 1475
 – F. A., konsul 523
 – F. K., statskonsulent 512
 – F. L., kontorfuldmægtig 1497
 – H. A. P., sognepræst 1387
 – J., adjunkt 1451
 – J., landsretssagfører 718
 – J., lektor 1418 1420
 – J. J., vejingeniør 456a
 – J. M., overtelegrafkontrollør 1179
 – K., redaktør 57 946
 – K., statskonsulent 1265
 – L. J. K., folketingskasserer 67
 – M. E., fabrikant 58 1049d 1096
 – N., lærer 667
 – P. J., gårdejer 298 1559
 – S. E., vid. assistent 1416
 – T. F., kaldskapellan 1379
 – V., toldpatrouillemester 702
 – W., bankbestyrer 1527
 – W. H., kaptajn 582b
 Damgaard-Nielsen, H. O., direktør 189
 – O., direktør 1526 1652
 Damgaard-Pedersen, A., overlærer 1579
 Damholt, H., lærerinde 1037
 Damkier, F. H., landsretssagfører 1511
 Damkjær, A., adjunkt 1423
 – A., havnedirektør 922
 – V., kontorchef 1731
 Damm, A. S., major 556c
 – E., vicedirektør 1660
 – E. A., luftkaptajn 232
 – E. L. A. H., overlæge 1420
 – E. N., sognepræst 1310
 – G., sekretær 453d
 – J., adjunkt 1452
 – K. H., overpostassistent 1195
 – K. W., manufakturhandler 1645
 – P. G. A., ritmester 585c
 – T., sektionsleder 947
 Damm-Hansen, O., vicedoldinspektør 695
 Dammers, E. H., adjunkt 1452
 Dammeyer, P., overpostassistent 1204
 Dammager, K. H., landinspektør 1264c
 Damsbo, I., overlærerinde 1037
 Damsgaard, A. B., lektor 1447
 – E., akademiingeniør 1016a
 – E., redaktør, borgmester 927
 – E. J., trafikkontrollør 462
 – E. L., landinspektør 1264
 – K., konsulent 59 68 70 133d 1578 1601
 – P. R. Z., bankprokurist 1526
 Damsgaard-Sørensen, O. P., landbrugskandidat 1268
 Damsgård-Madsen, A., lektor 1421
 Damsholt, E., bankprokurist 1530
 – K., vid. assistent 1416a
 – T., amanuensis 1416
 Damsted, C. A. A. B., postmester 238
 Damstedt, B., lektor 1413 1443
 Damtoft, H. K. S., gårdejer 301a
 Danberry, R. E. J., konsul 519
 Dancker, H., revisor 829
 Dancker-Jensen, W. E., ingeniørassistent 463
 Danckert, C. E., sygehusinspektør 258a
 Danelund, H., overassistent 1481
 – N., politiassessor 721
 Danholt, V. E., telegrafingeniør 210
 Danhuus, A. D., generalmajor 133c 367 537
 Danielsen, A., inspektør 1041
 – A., overtrafikassistent 1115
 – B. R., prokurist 1526
 – C., gårdejer 1246
 – C. G., major 556b
 – D., gårdejer 1242
 – D. J. C., lærer 268
 – D. P., kongsbonde 1502a
 – E., adjunkt 1452
 – E., konstruktør 1098
 – E., overassistent 1481
 – E. L., topograf 642
 – G., ingeniør 852
 – H. J., stationsmester 1115
 – H. L., skoleinspektør 1464
 – H. O., leder 1502
 – J., amanuensis, dr. phil. 1419b
 – J., kapelmusikus 1492
 – J., overlæge 1744
 – J., revisor 1067a
 – J., tømrermester, borgmester 913 1016b
 – J. B., oberstløjtnant 196a 380a 610
 – J. C., lokomotivmester 1139
 – K., fængselslærer 732
 – K., skibsmægler 1079
 – K., skoleinspektør 1465
 – K. M., arbejdsmand 281
 – L., læge 1408a
 – M., civilingeniør 1423
 – M. L., kaptajn 588
 – N. P., sognepræst 1503
 – N. S., professor, dr. phil. 1421b
 – O. K. S., landinspektør 282 1264b
 – S., fuldmægtig 433
 Danig, P. O., lektor 1423a
 Danklefsen, P. N., postinspektør 1161
 Dannehøj, V., værkemester 1136
 Dannesboe, J., skoleinspektør 1455
 Danneskiold-Samsøe, A. O., greve, arkitekt 483 1832
 – F., lensgrevinde, overhofmesterinde 45
 – K., greve 1793 1824
 – N. F. K. V., greve, hofjm. 362
 – R., komtesse, priorinde 1793
 – V. D., lensgreve 362 1814 1832
 Danneværn, B. D., major 585c
 Danquart, B. V., resid. kapellan 1317
 Danris, G. H., skibsmægler 1078
 Dantscher, G., dyrlæge 1419a 1421
 Dangsgaard, G., bygningschef 288
 – W., professor, dr. phil. 387 1410 1500a
 Danstrup, A. E. A. L., translator 1072
 Danvad, A. V., provst 286a 1388
 – I., overlæge 388d
 Danvig, U., lektor 1448
 Danvøgg, G., sekretær 1479a
 Danø, E., civilingeniør 1425
 – I. B., adjunkt 1452
 – I. P., underdirektør 1621
 – J., politiassistent 720
 – K. P., amtsvejsinspektør 255a
 – M., amanuensis 1413
 – S., professor, dr. polit. 376 1407 1415 1420
 – S., revisor 1067a
 Darling, S., prof., dr. phil. 386a 1428a
 Darre, B., orlogskaptajn 421 592a
 – E. V., oberst 198c 374b 539a
 – S., kancellist 453c
 – V., ekspeditionssekretær 453e
 Darum, A., lektor 1409 1416
 Darving, C., bankbestyrer 1528
 Dastrup, S. S., afdelingsingeniør 459
 Dau, P., adjunkt 1452
 Daubenmerkle, W. J., overlæge, dr. med. 1742
 dauer, H. C. F., toldinspektør 704
 Daugaard, B. S. J., major 588
 – E., toldinspektør 701
 – H. K., kaptajn 582b
 – H. O. K., major 556c
 – L. A., borgmester 299a 1562
 – P., overbibliotekar 1482
 – P. L., landbrugsleder 294a
 – S. B., bankprokurist 1526
 Daugaard-Jensen, B., overassistent 427
 Daugaard-Petersen, J. A., revisor 1067
 Daugbjerg, J. P., lektor 1448
 – N. U., amanuensis 1427
 Daugbjerg-Pedersen, J. I., skoleinsp. 1467
 Daugstrup, J., statsadvokatfuldm. 718
 Dausel, P., bankprokurist 1530
 Dausgaard, A., prokurist 1529
 Daux, G., direktør 1485
 David, A. O. J., skuespiller 286
 Davids, C., direktør 1653
 Davidsen, A., adjunkt 1446
 – A., revisor 1067a
 – A. B., sognepræst 1387
 – A. J. P., grosserer 255
 – B., direktør 297a
 – B. G., adjunkt 1452
 – B. S., sekretær 421
 – D., prokurist 1528
 – D. P., provst 247
 – E., grosserer 267a
 – E., overassistent 1061
 – E. L., sekretær 436 949a
 – F., afdelingsingeniør 1618
 – G., overlæge 1408
 – G. A., overpostassistent 1197
 – H. B., adjunkt 1452
 – H. B., adjunkt 1452
 – H. B., sognepræst 298a
 – H. G., overlæge 1431a
 – H. S., lektor 1446
 – H. T., bibliotekar 1481 1678
 – K. B., lektor 1451
 – K. R., revisor 1067a
 – L., adjunkt 1413 1446
 – S., adjunkt 1452
 – T., overassistent 687
 – V. C., provst 297
 – V. L., translator 1070
 Davidsen-Nielsen, N., lektor 1409
 Daris, J., adjunkt 1421a
 Dawes, P. R., vid. assistent 1499a
 Dawids, R., bankfuldmægtig 1528
 Debel, P., kontorchef 1048 1244
 Debus, V., fyrmester 284
 Debois, R. R., kaptajn 567
 Deckert, H. E., docent 1488a
 Dedenroth-Schou, P., museumsinspektør 1509
 Deegen, B. N., adjunkt 1452
 Deele, H. C. A., major 630a
 Def-Petersen, D. F., direktør 133 376a
 Deflandre, J., vicekonsul 517
 Degel, K. B., lærer 1038
 Degen, S. C., major 556d
 Degener, C. A. F., trafikinspektør 297a 1108
 – P., forstkandidat 1495
 Degenkolv, K., fuldmægtig 683a
 Degenkolv, J. H. M., lektor 1438
 Degerbold, J. T., direktør 1656
 – M. A., professor, dr. phil. 191a 380a 1674
 Degott, N., fuldmægtig 686
 – S. O. P., toldkontrollør 700
 Degn, A. H., toldinspektør 701
 – H., amanuensis 1421b
 – H., lærer 57
 – P., bankprokurist 1528
 – P. H., revisor 1067
 Dehaseler, G., konsul 514
 Dehibæk, E. P., fuldmægtig 452
 Dehlendorff, C. L., terminalleder 1116
 Dehli, J., civilingeniør 456a
 Dehn, H., gårdejer 1632 1634
 – H., forpagter 1023
 – S., vicedoldinspektør 689
 Dehn-Jensen, J., lektor 1413 1451
 – K. P. J., oberstløjtnant 191a 380a
 Dehnfeld, H. C., postkontrollør 1166
 Deiborg, N. E., revisor 1067
 Deichmann, E., terminalleder 1117
 – J., sektionchef 599a
 – J. H., kontorchef 301a 383d 483
 Dein, E., overlæge 1408a 1431
 Dekkers, A., gymnasioverlærer 1452a
 Delkov, E. F., overtoldassistent 430
 Dela, H. C., resid. kapellan 1317
 – K., fagleder 1482
 Dela-Jensen, H. C., pastor 1315
 Deleuar, J. M., vicekonsul 517
 Delbanco, E., overassistent 410
 Delcomyn, K., adjunkt 1441
 Deleuran, A., chefredaktør 304c 509 1623 1664 1665
 – B., vicedoldinspektør 695
 – E., ekspeditionssekretær 446

- Deleuran, E., politiassistent 721
 – E. M., børneværnskonsulent 1028b
 – F. L., kaptajn 613
 – K. B., skoleinspektør 1468
 – L., kontorchef 1523
 – P., afdelingsstandlæge 1004 1428
 – P., dommerfuldmægtig 506
 – P., overtoldassistent 688 1670
 – T., skibsmægler 1078
 Delfs, A. C., overværkmester 660
 Delfs-Jensen, A., postmester 1163
 – P., sekretær 483
 Delvalle, C. L., konsul 521
 Delvaux, E. M., adjunkt 1452
 Demant, A., overtoldassistent 694
 – H., postmester 1163
 – J. F., sekretær 427
 – J. J., styrmænd 1111
 – J. T., bilinspektør 728
 Demidoff, A., adjunkt 1450
 Demin, A. B., vid. assistent 1499a
 Demuth, C. C., forstander 229
 – P., lektor 1442
 Dencker, E., eksp.sekr. 444
 – H., oberstløjtnant 305 383f 542b
 – H., overassistent 1028
 – J., lokomotivmester 1139
 – J., bankbestyrer 1526
 Dencker-Nielsen, E., afdelingsingeniør 1618
 Dener-Madsen, G., redaktør 1680
 Dengsø, K. M. L., stationsforst. 1116
 Denham, L., vid. assistent 1499a
 Denholm, G. L., vicekonsul 526
 Denker, E. W. J., bankbestyrer 1528
 – F. C., sekretær 434
 Denkov, L. G., sekretær 1028a
 Deonig, I., kaptajn 588
 Denning, E., overassistent 1299
 Derry, A., tandlæge 1428a
 Deruginy, W., major 556
 Dessau, A. C. J., turistchef 273a 1672
 – A. L., direktør 133d
 – E., direktør 189a 1426 1762
 Dethlefsen, K., statsadvokatfuldmægtig 718
 – L. P. C., sekretær 1049a
 – T., gårdejer 1091
 Dethmer, J. M. F., major 613a
 Dethlefsen, A., adjunkt 1452a
 – I. A., inspektør 1670
 – K., politifuldmægtig 720a
 Dettlaiff, E., retsassessor 497
 Dettmer, F. U. K., skibsmægler 1077
 v. Deurs, C. V. S., landinspektør 1264a
 – H. O. F., landbrugskandidat 1269
 – J., akademiingeniør 1425
 – J. P., programredaktør 1493
 Deutch, B., afdelingsleder 1419b 1421
 Devantier, B. H., major 556c
 – C. F., trafikkontrollør 1134
 – S. V., major 453a 580a
 Devél, B. M. S. B., oversygeplejerske 1497
 Devine, M. G., konsul 514
 Diamant, B., professor 1408 1415
 Dich, A. M. C., konservatorielærer 1488a
 – J., læge 1416
 – J. S., professor 384 1042 1675a
 – P., redaktør 57 1492
 – P. H., læge 262
 Dichmann, H. F., skoleinspektør 1453
 Dick, A., vicekonsul 530
 Dick, A., konsul 530
 Dickmeiss, A. B., rektor 182
 – C., kapellan 1315
 – I., sekretær 448
 – O., adjunkt 1447
 – P., overlæge, dr. med. 196d 731 732a
 – V., læge 210
 – V., sekretær 440
 – V. G., provst 289
 Dickow, P., adjunkt 1436
 Diderichsen, A., amanuensis 1042 1413 1475
 – A., bygmester 1653a
 – B. K., professor, dr. theol. 305a 376 1406 1411
 – H. K., direktør 1479
 Dideriksen, B. A., telegrafkontr. 1199
 – K. M., kreditforeningsdirektør 1559
 Didrichsen, G. B., direktør 292a
 Didriksen, E. K., lektor 1451
 – G., overassistent 1028b
 – H. E., luftfartskontrollør 1095
 – K. M., ekspeditionssekretær 1261
 Dieckmann, A., inspektør 1046a
 Dieden, H. E., generalkonsul 134 373
 Diederichsen, H., lokomotivmester 1141
 Diekman, C. M., fuldmægtig 682a
 Diemer, E. A., viceborgmester 948a
 – P. A., lektor 1441
 Dienhart, J. M., lektor 1421b
 Dienstrup-Hansen, E., bogholder 1508
 Dierks, L., adjunkt 1452
 – V. A., sognepræst 1308
 Diers, I., adjunkt 1452a
 Dietrich, R. B., skolepsykolog 1456
 Dietrichson, E. H. O. H., landsretssagfører 293a 1727
 Dietz, B., tandlæge 1428a
 – E. S., arkitekt 303b
 – J. A., politiassistent 719
 – O., revisor 1067a
 Dige, E., departementschef 104 365 1743
 – H., ekspeditionssekretær 263
 – J., kontorchef 1528
 – M. K. G., stationsforstander 192
 – T., kontorchef 197e 1414 1771
 Dijnes, T. C. S., sognepræst 1332
 Djohnd, H., orlogskaptajn 288 598
 Dik, K., bankbestyrer 1527
 Dilling, S., opmålingschef 376a 479a 1264
 – T., prokurist 1063 1064 1065a
 Dimitriou, D. G., vicekonsul 575
 – N. G., generalkonsul 373 515
 Dimpker, J. C. B., orlogskaptajn 630a
 Dinesen, A., assistent 1095a
 – A., lektor 1420
 – A. F., overtoldassistent 698
 – A. S. A. D., landinspektør 1264a
 – B., amanuensis 1420 1424a
 – B. S., departementschef 105 365 1299 1823
 – C. E., kommandørkaptajn 165 378
 – C. E. E., rektor 223a 383b
 – E., toldkontrollør 585d 693
 – E. H., kontorfuldmægtig 453
 – E. S., godsejer 369 1833
 – E. K., arbejdsminister 57 75 449
 – F. A., trafikinspektør 1138
 – G. C. L. A., landsrettsagf. 284a 1557
 – J. K., civilingeniør 1778
 – K., kaptajn 612
 – K., matrikeltekniker 479a
 – K. E. S., lokomotivmester 1139
 – K. M. E., frue 288
 – N. O. A., lokomotivinstruktør 1139
 – P., kaldskapellan 1308
 – P. G., civilingeniør 1087
 – R., skoleinspektør 1455
 – S. D., bilinspektør 727
 – T., adjunkt 1452
 – T. F., fideikommissbesidder 200 1823
 – T. N., translator 1072
 – T. V., major 42 44 303c 383e 611a
 Dinitzen, P. B., sognepræst 1310 1312
 Dinnesen, G. J., stationsmester 1115
 Dinsen, C. K., afdelingsleder 1421b
 – E., lektor 1409 1413 1416a 1421b
 Dipø-Petersen, L. E., overkontorassistent 1161
 Dirac, G. A., lektor 1419b 1421a
 Dirks, C., skoleinspektør 1463
 – D., rektor 263a
 Dirksen, D. R. J., sognepræst 1314
 – E. A. W., forskningsbibliotekar 1481
 – J. D., værkemester 280a
 Dissing, A. J. R., amanuensis 1424
 – H., amanuensis 1410 1416a
 – J., vid. assistent 1415
 – J. Y., revisor 1067a
 – M. P., overpostassistent 1213
 – R., adjunkt 1452
 – S., landinspektør 1495
 – S., provst 1351
 Dissmann, G., balletdanserinde 1491
 Dithmer, F., politiassessor 725
 – F., statsadvokatfuldmægtig 718
 – H. H., konsul 204
 – T. G., ekspeditionssekretær 302b 414 946
 Ditlefsen, J. P., skoleinspektør 1462
 Ditlev, D., trafikkontrollør 1116
 Ditlevsen, A., konservatorielærer 1488a
 – E., koncertsangerinde 1488
 – K. D., major 291a 585a
 – O. D., ingeniørdøcent 388a 1425
 – R., translator 1070
 – S. M. L., orlogskaptajn 592a 1692
 Dittlau, A. A., major 556c
 Dittmer, A., lektor 1409
 – A. B. A. B., sekretær 484
 – E. G., professor 388e 1413 1419a 1421
 – H. W., stationsmester 1130
 Ditzel, H., museumsinspektør 1512
 – J., overlæge, dr. med. 1420
 – M., viceskoleinspektør 58
 Dixen, H., amanuensis 1421a
 Djuraas, O. E., sognepræst 1322
 Dyrhuus, A. F., postekspeditor 1501 1502a
 – E., sysselmand 1502
 – H., lærer 59 195a 1501
 – H. A., kontorchef 295a 383e 416
 – H. P., skibsinpektør 1502
 – J., fyrmester 650
 – J., postekspeditor 1501
 – J., skibsinpektør 1502
 – J. F., kontorchef 197c 1502 1502a
 – J. M., postmester 285a
 – K., lektor 1452
 – K., sysselmand 106b
 – L., overassistent 1062
 – N., docent 1409 1416a
 – O., civilingeniør 1087
 – P. K. R., frue 284
 – U., sekretær 1027a
 – V., sysselmand 1502
 Djurtoft, J. M., overkontrollør 1266
 – R. J., prof., dr. techn. 387d 1268 1422 1423
 Djørup, F., overlæge, dr. med. 249a
 – G., major 611a 1070
 – G. A. U., afdelingschef 194a 370 427 683
 – H., forbundsformand 731
 Dockweiler, H., adjunkt 1448
 Doctor, J. A., amanuensis 1419a 1421
 – K., adjunkt 1448
 – P. H., kaptajn 246
 Dodd, M., oversygeplejerske 1431a
 Doege, J., adjunkt 1452a
 Doering, G. W., stationsforstander 1133
 Dohlmann, I. H., kaptajn 202
 Dohn, E., adjunkt 1447
 – E., frue 899
 – L., lærer 1479a
 – M., adjunkt 1447
 – S., klinikchef 1038 1411
 – T., jordemoder 732a
 Dokkedal, L., matrikeltekniker 479a
 Dolin, J. V., kortgrafiker 648
 Dolleris, A. E., afd. sygeplejerske 635
 – A. H., major 611
 – B., overassistent 1047
 Dollerup, A., landinspektør 479a 1261 1264a
 – K. E., fabriksinspektør 1046
 – N. E., ingeniør 456a
 – P. W. M., landinspektør 1264b
 Dolling, H. C., kaptajn 613
 Dolmer, H. P., premierløjtnant 587
 – J., psykolog 1038
 – J. C., ritmester 585b
 – P., lektor 1452
 Dombrowsky, M., tandlæge 1428a
 – B., lektor 1432 1487a
 Domino, J. S., kaptajn 588
 Donatsky, O., tandlæge 1428
 Donkirk, B., overkontorassistent 696
 – K., toldkontrollør 696
 Donner, J. E. N., kreds læge 1420
 Donnerborg, K. H., postkontrollør 1183
 Dons, K. J., vicekonsul 522
 Dons-Jensen, B., overlærer 1037
 Donsbjerg, K. M., fuldmægtig 428
 Doods, H. J., præst 1395
 Dom, L. A., præst 1395
 Dorn-Jensen, S. A., civildommer 263 383 500 1045 1495
 Dornonville de la Cour, A., afdelingschef 370 453b 728 1412
 – A. A., frue 1832
 – R., oberstløjtnant 296 383f 585
 – V. B. B., lektor, dr. phil. 106b 1676
 – se også la Cour.
 Dorph, E. A., afdelingsygeplejerske 1497
 Dorph-Petersen, P. O., ekspeditionssekretær 192a
 – S. K., forstander 1237
 le Dous, A. D., landsretssagfører 13 1697
 Downing, G. R., konsul 1523
 Drachmann, A. G., bibliotekar, dr. phil. 228a
 – G. M., direktør 194 374b 1023 1045 1046 1046b 1604
 – H., skibsinpektør 1062

- Drachmann, I., overassistent 1049b
 – J., dommerfuldmægtig 500
 – P., landsretssagfører 1482
 Dragheim, I., tandlæge 293 1013
 – R., tandlæge 1013
 Dragsbo, P., lektor 1449
 Dragsholm, F. V., direktør 196a
 Dragsholt, A., overlærer 1732
 Dragsted, A. L. F., overretssagfører 106b 1414
 6 E., landsretssagfører 1624 1780
 – E. A., kaptajnløjtnant 594
 – J. R., lektor 1426e
 – O., juveler 1650 1689
 – S. E., ekspeditionssekretær 453d
 Draiby, R., arkitekt 1424a
 Dramer, J. O., gruppeleder 479a
 – V. F., vicetoldinspektør 702
 Draminsky, P., telefondirektør 133b
 Drasbek, V. H., stiftskasserer 1392 1798
 Draskau, E. A., bogholder 1049c
 Drastrup, E., ekspeditionssekretær 1421c
 Drechsel, D., overassistent 485
 – H., sekretær 445
 Dreier, O., adjunkt 1416
 – P., kommuneingeniør 874
 Dreisig, C. R., trafikkontrollør 462
 – O. C., kaptajn 612
 Drejøe, F. H., overassistent 1095
 Drejer, H. J. A., byretsdommer 388d 496
 – J., sekretær 427
 – V., overlærer 1033
 – V. O., lektor 1446
 Drejergaard, K., hjælpepræst 1366
 Drejet, A., direktør 1620
 Dremark, B. D., overkonstruktør 458
 Drenck, K., professor, dr. phil. 296 383c 1420
 1427 1432
 – W., direktør 1617
 Drensborg, K. L., major 556a
 Drescher, H. P., kaptajn 582b
 Dregård, A. M., lærerinde 1037
 – O. J., lærer 1038
 Dressing, A., civilingeniør 1425
 – J. S. C., sekretær 453
 Dressing, P. P., skoledirektør 1455
 Drevsen, E., bankbestyrer 1527
 Drewes, V. M., overlæge, dr. med. 1420
 Drews, E., lærerinde 1036
 Drevsen, B., direktør 267a
 – S., retsassessor 500
 Dreyer, B., overtandlæge 196d
 – E., departementschef 92 354 363
 – F. S. E., overassistent 1049b
 – H. S., direktør 303a 1599
 – J., hovedkasserer 1541
 – J. S., direktør 197a 728 1557 1576 1578
 1596 1598 1599 1600a 1660
 – K., ekspeditionssekretær 437
 – P. H., fabriksinspektør 1046
 – S. K. R. H., vicekonsul 521
 Drivsholm, A., overlæge, dr. med. 1027 1576
 Dross, K., overassistent 1028
 Drost, R., gymnasioverlærer 1452a
 Drostby, E. G. H. E., kontorchef 27a 285a
 383b 483 534 1479a 1496 1767
 Drosted, M., arkitekt 1393
 Drud, A. M., lektor 1452
 – K., seminarielektor 1470
 Drusebjerg, H., sekretær 1027a
 Drzal, L., præst 1395
 Dræbel, A., postmester 186
 Dræby, H., væver 305
 Drøhse, G., skibsmægler 1079
 Drønen, O., civilingeniør 1425
 Drøschler, G., toldkontrollør 694
 Dubbers, J. G. A., generalkonsul 134 373
 Duborg, H., kontorchef 388f 454
 Dubus, L. J., vicekonsul 515
 Duch, C. J., kaptajn 568
 Duchleiter, L. D., laboratorieførst. 948a 949
 Duckert, F. D., fabrikant 210
 – J., bankdirektør 1528
 Due, A. O., sognepræst 1310
 – B., amanuensis 1421
 – B., bankprokurist 1530
 – B. H., postmester 1198
 – E., skovrider 1509
 – E. E., overassistent 428
 – G. D., frue 69 1494
 – H. S., amtsfuldmægtig 824
 – J. E., skovrider 1724
 – J. F., lektor 1452a
 Due, K., gårdejer 1016a
 – K. K., ambassadesekretær 519
 – K. O. P., dyrlæge 1278
 – M., direktionssekretær 1480
 – O. S., afdelingsleder 419a 1421
 – P. O., kontorchef 303b 383c 433
 – S., overbaneingeniør 187 376a
 Due-Boje, G. T. C., major 266
 Due-Hansen, H., adjunkt 1452
 – H., bilinspektør 727
 – V. J., sognepræst 1318
 Due-Lund, S., major 271
 Due-Nielsen, C., adjunkt 1416a
 Due-Petersen, E., overassistent 453e
 – J., direktør 243
 Duegaard, A. H., meteorologiinspektør 222a
 644
 Dueholm, A., adjunkt 1479a
 – E., seminarieadjunkt 1471
 – E., lektor 1409 1416a
 – J., gårdejer 1529
 – J. C., sektionschef 305 947
 – S., overtrafikkontrollør 460
 Dueholt, B. J., flyveleder 1095
 Duekilde, A., amanuensis 1413
 – V., lektor 1409 1413
 Duellund, G. A., skoleinspektør 1455
 – K. P., inspektør 1269
 Duer, P. G., civilingeniør 1425
 Duetoft, H. H., dommerfuldmægtig 501
 Dujardin, A. C., konsul 10
 Dul, J. ä. konsul 23
 Dullum, K. B., forstander 1479a
 – N., forstander 290a
 Dumstreit, C. J., statsmeteorolog 644
 Dundon, J. M., vicekonsul 518
 Dunø, A. W., trafikinspektør 462
 Duponsel, R. de la H., konsul 520
 Dupont, B., lektor 1444
 – B., lærer 1471
 – B., postmester 291a
 – E. J., lektor 1444
 – J. L., lektor 1419b 1421a
 – R., forretningsfører 1695
 – W., redaktør, borgmester 946 1016a 1618
 Durck, T., bankprokurist 1530
 Durón y Durón, J. F., generalkonsul 373 518
 Dürr, U. E. F. F., præst 1394
 Duun, C. A. J., revisor 282a 1067
 Duun-Christensen, J. T., afdelingsmeteorolog
 644
 Duurloo, F., overassistent 1047
 – U. C., direktør 292 728 1680
 Duus, E., fuldmægtig 1049b
 – E., skoleinspektør 1468
 – E. A., translator 1074
 – E. H., toldkontrollør 688
 – J., bankdirektør 1526
 – K., radiomester 1184
 – M., viceskoleinspektør 1466
 – O. C., major 556b
 – O. M., kaptajn 201a
 – P., stud. mag. 1479a
 – T. L., toldkontrollør 696
 – V. H., toldpatrujemester 702
 Duve, H., amanuensis 1417
 Duysen, N. G., afdelingsleder 1498 1500a
 Dvoracek, W. A., kaptajn 582b
 Dybbro, H., bankprokurist 1523
 – S., seminarieadjunkt 1470
 Dybbroe, K. O., professor, arkitekt 1487a
 – M., adjunkt 1443
 Dybdahl, B., overassistent 1095
 – H., kontorchef 1023
 – K. V., lektor 1452
 – P., postkontrollør 1206
 – V., lektor 1421
 – V. V., lektor, overarkivar, dr. phil. 1421
 1480 1677
 Dybdal, A., balletdanserinde 1491
 – A., ekspeditionssekretær 446
 – B., ekspeditionssekretær 483
 – B. P., højesteretsdommer 30 92 363 1049d
 – C. C., direktør 131a 377
 – H. A., ekspeditionssekretær 452
 – I., kontorchef 304a 383f 484a 1729
 – J., departementschef 105 365
 – J. A., skoleinspektør 1466
 Dybkjær, K., fuldmægtig 1082
 – T., forstander 295a
 Dybmose, B., skoleinspektør 1454
 Dybvad, H. P., direktør 1637
 Dyby, E. D., vicekonsul 520
 Dyck, J., amanuensis 1417
 Dyekjær, I. C. C., direktør 1299
 – P. C., landinspektør 264a 1245
 Dyg, S. V. J., overpostassistent 1169
 Dühnest, H. W., amtskolepsykiolog 1458
 Dyhr, A. S., bankprokurist 1530
 – E., overlærer 1034
 – F., bankbestyrer 1526
 – H. O., postmester 1164
 – J., stationsmester 1124
 – K. H., forstander 303c
 – M. G., vicedirektør 1070 1528
 – S. T., major 286 585a
 Dyhrberg, A. S., direktør 1679
 – C. N., afdelingschef 1557
 – I. M. K., overtrafikassistent 459
 Dyhre-Poulsen, P., læge 1415
 Dühring, F. J. C., revisor 1067
 – Ø. F., forretningsfører 295
 Dynesen, E., afdelingsleder 1419b 1421a
 Dünwald, G. A., arkitekt 445
 Dünweber, K., overstyrmand 1111
 Dyrberg, B., fængselsforvalter 731
 – E., skibsmægler 1077
 – G., underdirektør 1527
 Dyrby, H., bankbestyrer 1527
 – I., bankfuldmægtig 1528
 Dyrbye, C., lektor, dr. techn. 1423 1432
 – N. K., forstander 266
 Dyrdal, B. B., ingeniør 1423
 Dyrre, K. B., landinspektør 1245 1264b
 – P., revisor 1067
 – S. R., lærer 1470
 Dyrreborg, J., bankprokurist 1527
 – L. B., maskinmester 718a
 – R. J., dommer 233 380c 502 1495
 Dyrreilde, L. L., adjunkt 1446
 Dyrremose, K. A., matrikelkontrollør 479a
 Dyrri, P., skoleinspektør 1468
 Dyrkilde, J. B., trafikkontrollør 1127
 – P. A., trafikkontrollør 460
 Dyrkjøb, S. A., hospitalsinspektør 305
 Dyrlund, F. N. S., handelsråd 195 529
 – L. C., politimester 186a 380
 – N. K., vicekonsul 25 512
 Dyrnum, P., kaptajn 613
 Dürr, B. B., trafikkontrollør 1116
 – H., flyveleder 1095
 – H. J., overtrafikassistent 1116
 – W. J., kaptajn 569
 Dyrskjøt, H. D., ekspeditionssektr. 1049c
 – K. M. S., fuldmægtig 687
 Dyrstad, J. A., bankprokurist 1526
 Dyrsted, C., forstander 1039
 – C. T., kriminalassistent 288 719a
 Dyrved, T., bankbestyrer 1527
 Dyrvig, H., overtrafikassistent 1116
 Dyssegaard, E. H., seminarielektor 1470
 – S. H. S., presseattaché 25 414a
 Dyvig, P. P., fuldmægtig 305c 413
 Dziegiel, F. J., overmekaniker 1185
 Dähnert, H. W., amtskolepsykiolog 1466
 Dähnhardt, R., afdelingslandlæge 1428
 Däncker, J. H., overfyrbøder 251a
 Dændler, J. E., hovedbogholder 1783
 Döllner, H. C., afdelingsingeniør 853
 Dømler, K., postmester 1210
 Dønvang, P., major 611a
 Døpping, H., landinspektør 1264c
 Dørge, J. O., bankbestyrer 1528
 – J. F., overlæge 1040
 Døring, H. T., trafikkontrollør 1127
 Dørr, B., Kancellist 436
 Døssing, A., ekspeditionssekretær 1028a
 – A., kaptajn 282
 – A., kontorfuldmægtig 1049c
 – C., ekspeditionssekretær 682
 – J., overlæge, dr. med. 635
 – J., toldkontrollør 704
 – M., lærerinde 1038
 – P., stationsmester 1132
 – P. N., ekspeditionssekretær 682a
 Døstrup, U., gymnasioverlærer 1452
 Dørr, J., afdelingsleder 1421b
 Ebak, H. C. R., adjunkt 1452a
 Ebbe, K. J., fængselsinspektør 388 732
 Ebbe, A. E., bankdirektør 304c 1082
 – E., sekretær 483 1432
 – G., overassistent 478

- Ebbe, K., skoleinspektør 1459
 – K. J., fængselsinspektør 299a 383d 732
 – K. M., ekspeditionssekretær 477
 Ebbensgård, A., gårdejer, amtsborgmester 283a 1247
 – S., gårdejer 1247
 Ebberup, P. G., kaptajnløjtnant 598
 Ebbesen, A., civilingeniør 279a
 – A., kredsyrlæge 1271
 – A. S., adjunkt 1452
 – B., adjunkt 1452
 – B. E., trafikkontrollør 1116
 – B. I., overtrafikassistent 461
 – B. M., fuldmægtig 410
 – E., landbrugslærer 296a
 – E. B., socialleder 1431
 – F., afdelingsingeniør 162
 – H., ungdomsskoleinspektør 1466
 – H., vicekoleledert 1498
 – H. H. S., direktør 1679
 – I. K., afdelingsmeteorolog 644
 – K. M., afdelingsstandlæge 1428
 – M., adjunkt 1452a
 – N., fuldmægtig 682a
 – O. P., direktør 282a
 – P., afdelingsleder, dr. med. 1402 1415 1432
 – P. J., sognepræst 1311 1732
 – R. L. F., sognepræst 1383
 – S., udenrigsråd 133e 370 414a 509 1494
 Ebdrup, H. L., overoldassistent 696
 Ebert, K., sekretær 413
 Eberhardt, J., kontorfuldmægtig 1497
 – U., sekretær 681
 Eberlein, E. G., billedhugger 1484 1487
 Ebert, B., sognepræst 1330
 – H., major 585b
 – J. H., sognepræst 1335
 Eberth, K., amanuensis 1427
 – R. E., adjunkt 1440
 Ebling, M., prokurist 1526
 Ebrelius, U., operasanger, professor 1488
 Ebsen, C. F., overoldassistent 430
 – K., overassistent 687
 Ebskov, B. E., overlæge, dr. med. 388f 1025 1431a
 Eckardt, C., bankbestyrer 1528
 Eckart-Hansen, E., musikchef 302b 1688
 Eckert, J., forsorgsfuldmægtig 732a
 Eckhardt, H. M., lærerinde 1038
 Eddy, H. K., grosserer 271a 1578 1601
 Edelberg, E. M., stiftamtmand 133a 367 825
 »Edelberg, E. M.«
 – J. L. F., lektor 1449
 – K. E. O., fuldmægtig 448 449 1045
 Edelfors, S., vid. assistent 1415
 Edeling, H. M., sekretær 488
 – J. F., major 556
 Edelman, J., konservator 1417
 – R., førstebibliotekar, dr. phil. 198
 Edelsten, D., lektor 1426e
 Edelvang, B., overassistent 427
 Edens, L. F. W., landsinspektør 1264b
 Edgar, W. D., vicekonsul 526
 Edinger, A., distriktsjordemoder 732a
 – H., dyrlæge 1281
 – L., kontorchef 1618
 Edlers, E. M. J., operasangerinde 303c 1488
 Edmund, J., læge, dr. med. 1408
 Edrén, P. R., Dommer 198 380c 504
 Edsberg, M., Generalkonsul 197b 370 512
 Edsbo, E. E., lufthavnschef 1095a
 Edslev, A. C., kaptajn 582b
 – H., afdelingsingeniør 1618
 Edwart, W. W., skoleinspektør 1466
 Eefsen, P. V., afdelingschef 198c 370 432 439
 728 732a 733 1412 1586 1589 1681 1768
 Eeg, J. H. S., skoleinspektør 220a
 – P., gårdejer 297a
 Eenberg, T., kontorfuldmægtig 478
 Effersøe, P., overlæge, dr. med. 1408 1412
 Efhalm, M., direktør 277 494
 Efsen, A. V., prof., dr. techn. 186a 380
 Egander, H. E., major 585b
 Egballe, H. H. C., toldkontrollør 693
 – P. C., toldkontrollør 704
 Egdhill, J. H. C., konsul 526
 Ege, E., afdelingsingeniør 459
 – J. V., ambassaderåd 301a 524
 – N., lektor 1409 1413 1416a
 – R. R., professor, dr. phil. 131 377 1014a 1428
 Egebak, E., overassistent 428
 Egebak, E., skibsfører 1109
 – J., lektor 1409 1413 1416a 1421c
 – N. C., lektor 1419a 1421
 Egeberg, B. K., trafikkontrollør 1116
 – E., afdelingsleder 1029
 – I., overassistent 1049b
 – I. de Hemmer, kontorchef 388c 1049d
 – J. C., afdelingsleder 1415 1420
 – S. C., ekspeditionssekretær 1049c
 Egebjerg, H., skoleinspektør 1457
 – J., adjunkt 1444
 – M., styrmænd 1111
 – S., ekspeditionssekretær 1498
 – V., fuldmægtig 412
 Egeblad, J., Postmester 1165
 Egebo, E. H., vejingeniør 1015a
 – K., læge 1421b
 – V. L., kaptajn 613a
 Egede, I., skolepsykolog 1498
 – J., handelsoverassistent 1499a
 – P., handelsoverassistent 1499a
 Egefjord, J. E., major 585b
 Egegård-Pedersen, H., Bankdirekt. 1659
 Egekvist, G., revisor 1067a
 – H., undervisningsleder 1041
 Egelund, H. K. T. M., civilingeniør 249
 Egelund, A., overkontorbetjent 274a
 – M. R., sekretær 416
 – N., sekretær 413
 – P. G., skoleinspektør 1464
 – S., studievejleder 1403
 Egeløv, A. J. J., dommer 196b 380b
 Egenfeldt, P. E. direktør 267a
 Egenfeldt-Nielsen, F., adjunkt 1439
 Egense, E. J., overlæge 386a
 – K. M. N. H., direktør 359 1775
 Egenæs, K. H., prokurist 1526
 Egerland, G. E., overassistent 1095
 Egerød, J. C. B., overflyveleder 1095
 – S. C., professor, dr. phil. 295 383c 1409
 1416a 1674 1678
 Egerup, A. R., akademiingeniør 1425
 Egeskov, D. B., overassistent 426
 – Egeskov, D. B., overassistent 426
 – M. R., kriminalassistent 718a
 Egessø, H. C. V., Sygehusinspektør 305c
 Eget, M., overassistent 682a 686
 Egetved-Sørensen, A., politikommissær 719
 Egevang, R., museumsinspektør 1505
 Eggers, A., gymnasieoverlærer 1452a
 – H. P. H., oberst 128 373
 – J. H., lektor 1419b 1421a
 – K., adjunkt 1452
 – L., adjunkt 1452
 – K. O. R., oberstløjtnant 179 379a
 – O. H., kaptajn 569
 – V. K. H., oberstløjtnant 388 610
 Eggert, C. D. Holten, ambassaderåd 133 367 523
 – H., civilingeniør 1655
 Egglie, E., lektor 1409
 Egholf, J. V., revisor 1067a
 Egholm, S., landsbibliotekar 1502
 Egmose-Hansen, B., læge 958
 Eggsgård, J., overlæge, dr. med. 386a 437 1028b
 Eggsgård-Pedersen, H., bankdir. 69 1560 1659
 Eghsholm, E., orlogskaptajn 599
 Egsmose, T., dr. med. 1416
 Egstrup, J., lektor 1407
 Ego, N. P., kriminalassistent 245
 Ehlers, B., lektor 1442
 – B. D. J., kontorchef 1052
 Ehlers, H. N. H., professor, overlæge, dr. med. 194 380a
 – I., fuldmægtig 428
 – J. R., flyveleder 1095
 – K. A., ekspeditionssekretær 681
 – K. C., landsretssagfører 1561
 – K. S., revisor 1067a
 – P., overoldassistent 430
 Ehlers-Olsen, H., rektor 1452a
 Ehlersen, C. F., overlæge, Dr. med. 1420
 Ehrenberg, H., skoleinspektør 1459
 Ehrenreich, N., dommer 387a 505 1241 1249 1420
 Ehrenskjöld, G. E. O., oberst 128 373
 Eiberg, J., Bankprokurist 1528
 Eiby, L., overassistent 1028a
 Eibye, N. J., major 585d
 Eich, A. L., avisforvalter 291a 1692
 Eichel, L., revisor 1067
 Eichen, J., overlærer 1038
 – K., lærerinde 1038
 Eichen, P. H., oberstløjtnant 542b
 Eickhoff, G. P. G., billedhugger, professor 197 380b
 – N., fuldmægtig 1528
 Eidam, E. M. V., translator 1075
 Eider, V. P., ambassaderåd 250a 375 414b
 Eiding, C. E., konsul 20
 Eidorff, S., civilingeniør 1424
 Eie, O., skoleinspektør 1453
 Eigård, J., forstfuldmægtig 1255
 – E., fuldmægtig 1497
 Eigenfelt, T. M., tingbogsregistrator 500
 Eigtved, J. V., bankprokurist 1530
 – N. C., major 556d
 Eiland, V. E., afdelingsleder 453e
 Eilenberg, I. M., lektor 1442
 Eilers, F. L., skoleinspektør 1467
 Eilersen, S. E., skibsmaskinchef 1110
 Eitersen, E., lektor 1413 1419b 1421a
 – M. F., skoleinspektør 1455
 – P. S., postmester 1212
 – T., prokurist 1545
 Eilving, H., politikommissær 718a
 Einarsdottir, O., lektor 1409
 Einer-Jensen, N., afdelingsleder, dr. med. vet. 1281 1421b
 – R., folketingsstenograf 269
 Einarssen, B., folketingsreferent. 733
 – H. C., førstebibliotekar 1421b 1481
 Einfeldt, R. A., direktør 187
 Einicke, O. H., amanuensis 1418
 Eir, U., kontorchef 1541
 Eis, H., overtelegrafassistent 1177
 Eisen, H. C., adjunkt 1452
 Eisenberg, A., afdelingsbibliotekar 834
 Eisenbichler, K. E., maskinmester 1112
 Eisenhardt, O., sekretær 682a
 – P., fuldmægtig 1047
 Eisensøe, F. G., murermester 196a
 Eisgart, P., socialleder 1041
 Eising, J., amanuensis 1424
 Eisnæs, J. K., postmester 305b 1202
 Eistrup, B., direktør 296a
 Eisum, E. F., overlæge 635
 Eisvang, J., revisor 1067
 Eiter, J., major 552
 Eitzb, B., overpostkontrollør 1206
 – L. C., kontorchef 384
 Ejbye, P. V., sognepræst 1374
 Ejbye-Ernst, A., afdelingsforstander 509
 Ejerskov, A., lærerinde 1036
 – B. E., lærer 1036
 Ejersted, A. K., fiskehandler 241a
 Ejjgård, E., kontorfuldmægtig 436
 Ejlersen, H., underdirektør 1529
 – H. M., sognefoged 304b
 – K., gårdejer 1245
 – R. A., førstebibliotekar 1481
 Ejlerskov, J., sekretær 445
 Ejlersen, J. G., togfører 296a
 Ejmar, K., postmester 293
 Ejrnæs, E., arkitekt 638a
 – H. G., ingeniør 278
 – K., adjunkt 1450
 – K., adjunkt 1452
 Ejsbøl, H., fængselslærer 732
 Ejskjær, I. J., professor, dr. phil. 1409 1413 1416a
 Ekberg, A., overflyveleder 1095
 – H. V. K., toldkontrollør 702
 – P., overassistent 1403
 – P., stadsskoleinspektør 1466
 Ekdal, G. Ø., overassistent 1794
 Ekebjerg, O., bankprokurist 1528
 Ekelid, B., ekspeditionssekretær 428
 Ekelund, G., kriminalkommissær 718a
 – O., instruktør 1047
 Eken, A. A., bankinspektør 132a 373 795 1067a 1729
 – E., bankprokurist 1530
 Ekenberg, G. H., major 556e
 Ekhaug, J. B., fuldmægtig 426
 – R., ekspeditionssekretær 427
 Eklund, B. T., vicekonsul 516
 – E. N. M., foretningsfører 218
 – K., major 585b
 Ekmann, B., lektor 1409 1416a
 – H., kaptajn 569
 Ekner, B. D., sekretær 479
 – G. I. S., translator 1073
 Eksten, J. E., sektionschef 438 947
 Ekstrand, H. A. L., sekretær 433 732a

Ekstrand, P. R., skibsmaskinchef 1110
 Ekstrøm, B., apoteksassistent 949
 – K., læge, dr. med 1408a
 Ekström, L. H., fabriksinspektør 1046a
 Elbek, B., professor, dr. phil. 388c 1410 1418 1420
 – J., lektor 1419a 1421
 Elberg, E., overpostassistent 467
 – H., civilingeniør 1425
 Elberling, B. V., fagleder 1412 1482
 – J. W., major 303 613
 Elbirk, H. B., lektor 301b 1441
 Elboth, K., vicedirektør 1527
 Elbro, O., distriktsingeniør 299 1089
 Elbæk, E., husholdningsinspektør 1083
 Elbæk-Jørgensen, K., sekretær 436
 – M., forstfuldmægtig 1255
 Eld, H. C., godssekspeditør 265a
 Eldon, V. E., kontorchef 1049a
 Eldov, B., kartograf 479a
 Eldrup, A., sekretær 453e
 Elefsen, B. B., bankbestyrer 1527
 Elfelt, E. M., konsulent 1028
 Elfelt, K. K., redaktør 304b
 Elfvig, K. M., overassistent 1087
 Elgaard, H. C. A., gårdejer 236
 – H. F., sekretær 445
 – J., bankprokurist 1530
 – S. J. J., proprietær 285
 Elhauge, C. J., seminarieadjunkt 1470
 – M. B., lærerinde 1470
 Elholm, J., handelsråd 305c 520
 – P., sekretær 433
 Eliassen, A., gårdejer 306a 1744
 – A., maskinsmed 1244
 – E., professor, dr. phil. 302a 383e 1410 1143 1418a 1421a
 – H., oberst 288a
 – H., orlogskaptajn 292a
 – J., solodanser 1490
 – J. S., skoleinspektør 1458
 – K. A. H. E., fuldmægtig 413
 – P. V., lektor 1421b 1445
 Eliassen, A. K. J. V., præst 1498
 – C. J. S. F. S., missionær 289
 – K. A., adjunkt 1421a
 – O., direktør 1502a
 Eliasson, J., civilingeniør 1424
 – S. I. V., vicekonsul 527
 Eliés, A. B., vicekonsul 525
 Elimar, J. C., sparekassedirektør 788
 Elkjær, A., bankdirektør 269a
 – B., kriminalassistent 725
 – B. Y., seminarieadjunkt 1470
 – H., overkartograf 642
 – H. A. D., revisor 1067a
 – J. E., toldkontrollør 700
 – K., forstander 1529
 – K., skoleinspektør 1461
 – K. V., ingeniør 458
 – K. V., telegrafbestyrer 269a
 – T., sekretær 453b
 – U. Q., skoleinspektør 1456
 Elkjær-Larsen, B., sekretær 1052
 – J., amtmand 69 106c 365 824 1016 1016a 1158 1541 1578 1601 1618 1768
 Elklit, J., adjunkt 1421a
 Elkrog, K. J., kontorchef 304a 383f 429
 – P. E., toldinspektør 429
 Elkær-Hansen J., skoleinspektør 69 1015a 1455 1529
 – N., amtmand 69 368 453a 824 1495 1744
 – T., sekretær 453b
 Elleboe-Lauritzen, W. L., Landsretssagfører 1589 1660
 Elleby, K. E., sognepræst 1363
 Ellefsen, J., translator 1070
 – P., revisor 1067a 1502
 – R., generalkonsul 373
 – T., lektor 1421b
 Ellegaard, B., afdelingsstandlæge 1428a
 – B., gårdejer 1633
 – C., amanuensis 1418
 – C. E., politimester 280a 383b 723
 – H. B., konsulent 790 1493
 – J., politikommissær 721
 – J., skoleinspektør 1464
 – M., konservatorielærer 1488 1488a
 – N. O., revisor 1067
 Ellehammer, E. M. J., translator 1070
 Ellehøj, O. J., major 303 585a

Ellehøj, S. A. J., professor, dr. phil. 387d 534 1409 1414 1416 1432 1674 1676 1677
 Ellekilde, H. C. A., bilinspektør 685 727
 – H. F., sognepræst 1332
 Ellekrog, K. J. L., forstander 1038
 Ellemand, S. A., vicekontorchef 834
 Ellemann, W., ekspeditionssekretær 1261
 Elledersens, J. A. H. E., skoleinsp. 1504
 Eller, P., museumsinspektør, dr. phil. 1507 1678
 Ellerbek-Petersen, F., sognepræst 534
 Ellermand, M., overlæge, dr. med. 293a 383c
 Ellesgaard, R., forstanderinde 1431b
 Ellett, S., balletdanserinde 1491
 Ellevang, P., civilingeniør 1425
 Ellevik, P., amanuensis 1479a
 Elley, H., telegrafmester 1184
 – N. C., sektionschef 438
 Elling, C. T., professor, dr. phil. 166 378a 357 1674 1676 1677
 – J., ekspeditionssekretær 477 1508
 Ellingsgaard, H. E. S., skoleinsp. 1504
 Elliott, G., lektor 1418a
 Ellis, R. M., adjunkt 1421c 1450
 Ellitsgaard, F. M., sognepræst 1324
 Ellitsgaard-Rasmussen, K., direktør 302b 376a 484b 1413 1420 1499a 1500a
 Ellmann, L., vicetoldinspektør 704
 Elm, A., overværkmeester 232
 Elm-Jensen, D. O., overassistent 1049b
 Elm-Larsen, A. H., politimester 300 383d 721
 Elmy, R. G., lektor 1452a
 Eimelund, H. J., provst 237
 – J., lektor 1452
 – J. H. C., major 585a
 – N., lektor 1419b 1421a
 – N. A. M., major 611
 – P. C., kaptajnlejtant 598
 Eimenhoff, L. B., ekspeditionssekretær 1028a
 Elmer, H., organist 304
 – K., kontorchef 1627
 – L., arkitekt 445
 Elmerkjær, F. A. J., retsassessor 497
 Elmersø, T. E., kaptajn 631
 Elmtoft, M., landsretssagfører 283
 Elmgreen, J. P., oberstlejtant 305c383f 542b
 – N. E., civilingeniør 1046
 Elmin, F. O., politiassessor 718a
 Elming, A., lektor 1452
 – K. L., akademiingeniør 1425
 – N. M., overpostassistent 468
 – S. V. B., landsdommer 305 375a 492 1018 1802
 Elmkjær, G. H., lektor 231 1443
 Elmkvist, A. P. E., overtrafikass. 1123
 Elmquist, A. G., skovrider 288 383b 1253
 – B. L., ekspeditionssekretær 438
 – E. T., direktør 224a
 – H. W., lektor 1452a
 – K. B. T., statsskovrider 294 383c 1253 1256
 – S., fabrikant 948a
 Elmsted, G., revisor 1067a
 Elmstrøm, A. O., politiassistent 724
 – H., lektor 1450
 Elmtoft, H. F., forvaltningsinspektør 305 439 947b
 Elmue, J., lektor 1447
 Elmvig, O., kriminalassistent 261a
 Elneff, B. N., overtrafikassistent 1116
 Elo, I. M. R., translator 1070
 Elsass, A., direktør 293 494 1623
 – J., Translator 1070
 Elsberg, W. P., oberstlejtant 388b 542b
 Elsborg, J., adjunkt 1452
 – N., overassistent 433
 – O. K. C., major 556a
 Elskær, P. G., vicetoldinspektør 703
 Elsmark, M. H., translator 1071
 Elsnab, N., direktør 1243
 Elsnær, N. O., handelschef 1499a
 Elsoe, H. C. C., direktør 213
 Elten, E., amanuensis 1416a 1421b
 Eltons, A., amtsvandinspektør 1260
 Eltvéd, S. A. M., vicekonsul 514
 Elvang, B. S., adjunkt 1452
 – E., ekspeditionssekkr. 453c
 – H., landinspektør 1264a
 – M. A., ekspeditionssekretær 1049b
 – O., adjunkt 1450
 – R., translator 1073
 – S. E. J., byrådssekretær 1074

Elverdam, E., afdelingsingeniør 1096a
 – L. F., lektor 1452a
 Elvers, C. P., overingeniør 188
 Elvestad, G. E., bogholder 720
 Elvig, A., adjunkt 1449
 – K., adjunkt 1449
 Elving, A. F. N., kriminalassistent 245
 – J., kommandør 196c 374b 590
 – T., inspektør 1046a
 Elvinge, F. C., overdyrlæge 1273
 Elø, I. J., postkontrollør 468
 Emanuel, S. A., overlæge 190 380a
 Emanuels, C. S., toldkontrollør 702
 Emborg, E., konsul 21 306a 1644
 – G., overpostassistent 1213
 – H., arkitekt 1045
 – H. B., seminarierektor 1470
 – H. C., sognepræst 229
 – J., overlærer 1033
 – J. C., overlæge 634
 – J. T., adjunkt 1451
 – O., sekretær 453
 – S., adjunkt 1451
 Emby, E., vicekonsul 523
 Emdal, V. M. H., skibsfører 304a 650
 Emmeluth, B., adjunkt 1452
 – T., lektor 483a 1413 1452
 Emmersen, J. K. G., amanuensis 1421b
 Emmertsen, H. E., lektor 1441
 d'Empaire, C. J., generalkonsul 374b 530
 – O. E., vicekonsul 530
 Emtoft, S., kapelmusik 1492
 Enbom, E. G. G., Generalkonsul 374b
 Endahl, C. V., ingeniør 290
 Enderborg, E., overtoldassistent 702
 Endrup, R., balletdanser 1490
 Enemark, H., tandlæge 1428a
 – K., apoteker 949
 – K., tandlæge 1428a
 – K. R., toldforvalter 692
 – P., lektor, dr. phil. 1419a 1421
 – S., landinspektør 1264a
 – W., major 557
 Enemærke, J., ekspeditionssekkr. 1052
 Enersen, B. E. E., ekspsekkr. 484 790
 Enevoldsen, B., bankbestyrer 1528
 – E., balletdanserinde 1491
 – E. O., kriminalassistent 723a
 – G. H., oberst 133c 373 539
 – H. W., toldkontrollør 429
 – J. L., sekretær 445
 – J. K., sognepræst 1362
 – J. T., overstyrmand 1298
 – L., gårdejer 293 1248
 – M., kaptajn 588
 – M. R., maskinchef 495
 – P. E., telegrafkontrollør 1213
 – R., translator 1072
 – S., gårdejer 203a
 – S. S., major 585b
 Enevoldsen-Elsing, N., tandlæge 1497
 Engberg, A., civilingeniør 1014
 – A., civilingeniør 1423a
 – B., skovrider 303 383e 1252 1256
 – B. J., professor, dr. med. 1419a 1421
 – E., dyrlæge 1285
 – E., kontorchef 197 380b 444 534 1015 1042 1049
 – E., særforsoreskonsulent 1028a
 – E. A., retsassessor 502
 – G., dommerfuldmægtig 500
 – G., lektor 1409 1416a
 – G. A., lektor 1452
 – H., overkirurg, dr. med. 1742
 – H., skovrider 189 380
 – J., akademiingeniør 1425
 – J., vid. assistent 1416
 – J., lektor 1419a 1421
 – J. F., civilingeniør 214
 – J. F., proprietær 262a
 – M., biblioteksfuldmægtig 1482
 – M., lektor 1409
 – N., kontorchef 197a 330b 446 949a
 – P. M. T., valgmenighedspræst 295a 1371
 – P. M. T., Major 556e
 Engberg-Pedersen, H., administrationschef 292 370 1421c 1479b
 Engblom, A. O. E., revisor 1067
 Engby-Larsen, K., politiassessor 725
 Engbæk, A. E. F., docent, dr. med. 1416
 – L., dr. med. 1412

- Engel, A. J., overtrafikassistent 1116
 – G., afdelingsleder 1413 1421b 1479a
 – I., direktør 1496 1672
 – J., ingeniør 1088
 – J. I., kondegn 1399
 – K., afdelingsleder 1421b
 – L., stud. scient 1475
 – S., bibliotekar 1482
 – S., direktør 1621
 – S. O. P., stationsleder 1123
 – U., ambassaderåd 376
 – W., professor, dr. phil. 160
 Engelbrecht, K., maler 1479a
 – P., prokurist 1527
 Engelbrechtsen, O., kompagnichef 588
 – P. L., Skoledirektør 284a
 Engelbreth-Holm, A., translator 1070
 Engelbret-Pedersen, B., revisor 1067
 Engelbrett-Olsen, J. E., adjunkt 1452
 Engelhardt, J. J., sektionschef 1682
 – L., adjunkt 1452
 – P. E., kapellan 1331
 Engelhof, F., kasserer 1775
 Engelholm, E., overassistent 453d
 Engell, H. A., major 585c
 – H. C. B., generalmajor 133d 367 537 1049d
 – H. C. E., overlægge, dr. med. 1408 1430
 – J. E., adjunkt 1424
 – K., amanuensis 1416a
 – P., lektor 294
 – T., overpostassistent 1205
 Engell-Hansen, F., tømmer 1245
 Engell-Nielsen, A. G., revisor 257a 1067 1775
 Engelmänn, I. H., orlogskaptajn 592 648
 Engelsen, K., adjunkt 1452
 – K. B. B., landinspektør 1264c
 – P. A. B., landinspektør 1264b
 – S. E. B., landinspektør 1264b
 Engelsted, T. N., major 613a
 Engelstoft, I. C. T., dommer 192 380a 508
 – J., konservator 1482
 – S., sektionsingeniør 1098
 Englund, A., sekretariatschef 948a 949
 – F. A., professor 387b 1420 1422 1424
 – T., ekspeditionssekretær 1479a
 Engen, B., lektor 1479a
 Engenbrecht-Jensen, A., organist 1398
 Engers, L., bankbestyrer 1527
 Enggaard, K., civilingeniør 58 68 1049 1049b
 1049d 1094 1096 1618
 – P., stadsskoleinspektør 585c 1463
 Enghoff, A., tandlæge 1428
 – J. H., translator 1072
 Engholm, C., oberst 134a 373 593
 Engler, O., konservatorielærer 1488a
 Englev, P., bankbestyrer 494
 Englund, S., solodanserinde 1490
 Engmann, H. C. A., departementschef 68 106a
 365 453d 1045 1096 1745
 Engmark, V., major 585c
 Engmarksgaard, B., sognepræst 1357
 Engquist, T. H., bestyrer 1185
 Engqvist, H. H., arkitekt 298a 1487
 – T. F., afdelingschef 121 370
 Engraf, C. E., undervisningsleder 732a
 Engsgaard, K. E., overtrafikkontrollør 460
 Engsbjerg, L. H., jagtraadsmedlem 288
 Engsharth, P. R., politiassistent 261a
 Engsig, C. J. T., tandlæge 1428a
 Engsig-Karup, J., major 290a 585a
 – J., major 290a 585a
 – P. T., sognepræst 1385
 – T. S., lektor 613a 1449
 Engsnap, K., adjunkt 1452
 – S. C., adjunkt 1452
 Engsted, C. H., fiskerikontrollør 1298
 – E. B., skoleinspektør 1465
 – F., overtoldassistent 691
 – F., skibsfører 264
 – G. M., kontorfuldmægtig 505
 – G. S., styrmænd 1499
 – S., overtoldassistent 695
 Engstrøm, H., amanuensis 1479a
 – H., lærer 1433
 – K., værkfører 660
 – V. H., vicekonsul 22
 Enig, H. H. K., lektor 1396a 1452a
 Enkegaard, F., seminarielektor 1470
 Enné, E. G., skibsfører 495 1062
 – N. A., landinspektør 1264
 – P., bankdirektør 1528
 Ennow, E., skoleinspektør 1455
 Ennow, K., vid. assistent 948a
 Enochsen, H. L., seminarieadjunkt 1472
 – K. E., telegrafassistent 467 1071
 Enslev, K. K., civilingeniør 460
 Enticknap, G., konsul 523
 Envoldsen, S. S., major 557
 Eplov, S., civilingeniør 1424
 Eppendorfer, W., lektor 1426d
 Epstein, A. G., overlærer 1038
 Erbs, P. B., kapellan 1337
 Erck, M., trafikinspektør 461
 Erdland, E. O., lokomotivinstruktør 1141
 Erdmann, N. V. H., assistent 290a
 Erenbjerg, H., revisor 1067
 Erhard-Frederiksen, H., lærer 1038
 Erhardt, H., bankbestyrer 1528
 Erhardt, L., sekretær 435
 Erichsen, A., amanuensis 1413 1416
 – B., revisor 1067
 – B. W. O., prokurist 1526
 – H., skibsmaskinchef 1110
 – H. J. H. T., oberstløjtnant 294a 383c 542b
 – I., adjunkt 1450
 – J. F., ekspeditionssekretær 435
 – J. P., bibliotekar 1482
 – K. M., tinglysningsrevisor 507
 – M., landsrettsagfører 1642
 – O., bankkasserer 1530
 – P., adjunkt 1440
 – P. B., kaptajn 209
 – P. H., oberstløjtnant 388e
 – P. H., købmænd 231
 – P. L., forretningsfører 290a 1064 1065a
 1656
 – S., redaktør 1494
 – V., ingeniør 1088
 Eriksen, A., civilingeniør 1425
 – A., civilingeniør 1425
 – A. A., politiassistent 286a
 – A. C., toldinspektør 703
 – A. J., landinspektør 1261 1264
 – A. P., sognepræst 1311
 – B., kaptajn 582a
 – B. B., landinspektør 1264c
 – B. E., trafikkontrollør 1127
 – B. M., overlægge, dr. med. 1043
 – B. M., retsassessor 491
 – B. O., overpostassistent 1213
 – C., gårdejer 1248
 – C., skoleinspektør 1467
 – C. L., bogholder 1161
 – C. S., overtoldassistent 698
 – C. W., fuldmægtig 1049b
 – E., bilinspektør 726
 – E., kontorchef 1681
 – E., lektor 1450
 – E., major 613
 – E., reservedyrlæge 1426c
 – E., translator 1072
 – E. B., fabriksinspektør 1046a
 – E. B., materielmester 600
 – E. E., inspektør 1046a
 – E. G., overtoldassistent 702
 – E. H., politiassistent 718a
 – E. I., museumsinspektør 302a
 – E. J., skoleinspektør 1461
 – E. K., seminarielektor 1456
 – E. M., skibsindekspektør 1061
 – E. R., lektor 1452a
 – E. R., skibssmed 305
 – E. S., major 585d
 – E. S., sekretær 682a
 – E. V. Rosenberg, retsassessor 500
 – E. W., major 558
 – E. Ø., overtrafikassistent 460
 – F., kancellist 1027
 – G. J., postkontrollør 466
 – H., direktør 195
 – H., ekspeditionssekretær 686
 – H., fuldmægtig 454
 – H., oberstløjtnant 196 380a 542
 – H., overpostassistent 1197
 – H., proprietær 1248
 – H., tandlæge 1011
 – H., underdirektør 1652
 – H. A., overassistent 453d
 – H. C. G., overlægge 1744
 – H. E., kaptajn 582b
 – H. H., overassistent 1028
 – H. S., overpostkontrollør 1165
 – H. S., politiassistent 719
 – H. W., afdelingsinspektør 196a
 Eriksen, I., overassistent 687
 – I., revisor 1067
 – I. A., sognepræst 1325
 – I. B., bankprokurist 1526
 – I. E., orlogskaptajn 597
 – I. M., lærerinde 1036
 – I. M., oversygeplejerske 1431 1431a
 – J., amanuensis 1493a
 – J., murermester 1245
 – J., civilingeniør 1088
 – J., socialleder 1040
 – J., sognepræst 1364
 – J. E., trafikkontrollør 1119
 – J. F., major 585a
 – J. J. M., stationsforstander 1125
 – J. N., res. kapellan 1337
 – J. O., sognepræst 1339
 – J. P., major 613a
 – J. U. S., dommerfuldmægtig 507
 – K., bogtrykker 1725
 – K., konsul 19
 – K., landinspektør 1264a
 – K., overpostassistent 1169
 – K., Post- og Telegrafkasserer 1203
 – K., vicekonsul 154
 – K. A., adjunkt 1452
 – K. B., maskinmester 1112
 – K. E. T., ekspeditionssekretær 454
 – K. F., værkfører 660
 – K. G., direktør 246a
 – K. H., major 580a
 – K. H. W., bankprokurist 1526
 – K. K., ekspeditionssekretær 453b
 – K. K., overpostassistent 1191
 – K. M. H., stationsforstander 263
 – K. R., afdelingsleder, dr. med. 1415
 1428
 – K. S., skibsindekspektør 1061
 – K. T., skoleinspektør 1468
 – L. J., dyrlæge 1426c
 – L. K., overtrafikassistent 1115
 – M., adjunkt 1452
 – M., hospitalsinspektør 1744a
 – M. J., skoleinspektør 1456
 – M. S., overassistent 687
 – N., gårdejer 198a 1261 1262
 – O., hospitalsforvalter 436
 – O., major 613b
 – O. E., landinspektør 1264a
 – O. H., bankbestyrer 1528
 – O. H., toldkontrollør 698
 – O. H. B., major 556a
 – P., landinspektør 1264b
 – P. E., konsulent, amtsborgmester 949a 1028
 1628
 – P. F., overtelegrafinspektør 288a 376a 472
 1183
 – P. H., overtelegrafkontrollør 1179
 – P. W., overpostkontrollør 1165
 – R., landinspektør 1264b
 – R., sognefoged 237
 – S., adjunkt 1452
 – S., bibliotekar 1509
 – S., kontorchef 1618
 – S. A. S., skoleinspektør 1466
 – S. C., skoleinspektør 1467
 – S. C. D., toldkontrollør 694
 – S. E., oberstløjtnant 387d 542b
 – T., gruppeleder 479a
 – T. T., fiskeskipper 1093
 – V., korpsmester 947a
 – V., landinspektør 1264b
 – V., skoleinspektør 1461
 – V., overstyrmand 650
 Erikson, C. O., stationsforstander 1121
 Eriksson, O., civilingeniør 1015a
 – U., fl. mag. 1679
 Erikstrup, O. B., dyrlæge 1280
 Erlandsen, F. E., adjunkt 1443
 – H. F. V., kriminalassistent 282a
 – H. T., urmagermester 287a
 – H. V., politiassessor 721
 – N., bankfuldmægtig 1528
 – P. C. L., postforvalter 299a
 – P. G., sognepræst 1390
 – , stud. mag. 1421b
 Erlendsson, F., læge 305b
 Ermegaard, J., toldinspektør 698
 Erner, L. V., stationsforstander 272a
 Ernholt, A. K., baneingeniør 1098
 Ernlved, K. E., prokurist 1526
 Ernst, J., overlægge 1420 1744

- Ernst, L. J., overretssagfører 191a 776
 - M., sekretær 1028a
 - O., skuespiller 1490
 - P., fisker 1300
 - P. E., vicedirektør 1530
 Ernst-Fredriksen, E., orlogskaptajn 592a
 Ernstsen, A. G., rangermester 1115
 - C. E., major 631
 - E. E., sognepræst 1347
 - E. M., orlogskaptajn 592a
 - K. A., sognepræst 1354
 Ernstved, C. E., bankprokurist 1526
 Erna, H., dyrlæge 1419a 1421
 Errebo, B., bankbestyrer 1527
 Errebo-Knudsen, E. O., overlæge, dr. med. 1408
 Erritsøe, M., politifuldmægtig 720
 Ersbak, J., overlæge 949a
 Ershøj, M., politiasistent 282a 722
 - N. E. N., kontorchef 299a 383d 417
 Erskov, A. M., sekretær 413
 - F., ambassadesekretær 516
 Erslev, P. K. J. B., direktionssekretær 241
 Erso, B., bankprokurist 1527
 Ertmann, R., kapelmusikus 1492
 Ertmann-Christiansen, N. T., translator 1070
 Ertnær, J., sognepræst 1331
 - R. S. A., overtoldassistent 702
 Erud, E., adjunkt 1444
 Erup, K. C., radiotelegrafbestyrer 1499a
 Esbech, S., sekretariatschef 1683
 Esbech-Rasmussen, J., sognepræst 1339
 Esben-Petersen, J. E., skoleinspektør 1466
 Esbensen, C., koncertmester 281
 Esbjørn, E., sognepræst 1335
 - H., overlæge 1256 1254a
 Esbjørn-Nielsen, H., sognerådsformand 1629
 Esborg, F., sognepræst 1395
 Escher, A. E., vid. assistent, dr. scient 1410 1417 1499a
 - J. C., vic. assistent 1499a
 Escobar, R. B., konsul 514
 Esdahl, H., dommerfuldmægtig 505
 Esgaard, H. J., overtoldassistent 429
 - K., overkontorassistent 429
 Eskelunde, F. D., telegrafkontrollør 1207
 Eskelund, A. H., konsul 267
 Eskerod, E., overtrafikassistent 462
 Eskesen, A., navigationsskoleforstander 279a 1064
 - B. A. K. E., overlæge, dr. med. 1043
 - B. M., kontorleder 507
 - E. G., gårdejer 253a
 - E. M., ekspeditionssekretær 410 450 1768
 - N. M., overtoldassistent 690
 - S., direktør 1660
 - S. G., distriktstoldchef 388d 693
 Eskildsen, C. L., viceskoleinspektør 1472
 - E. N., amtsfuldmægtig 825
 - H. A., kommandørkaptajn 301c 383e 597
 - I. W. T., postkontrollør 1167
 - J., overtrafikassistent 1118
 - K., landinspektør 1263
 - K., sognepræst 1376
 - K. A. T., landinspektør 1264b
 - K. M., overtoldassistent 689
 - M. D., seminarlærerinde 1472
 - M. K., dyrlæge 1270
 - P., kommandørkaptajn 388d 630a
 - P. P., overlæge, dr. med. 1745
 Eskjær, J., professor, dr. phil. 388f
 Esmann, E., læge 1412 1420
 - E. E., kaptajn 613a
 - R. E., kontorfuldmægtig 506
 - V., overlæge, dr. med. 1420
 Esmæs, J. H., postmester 1202
 Espegaard, A. A., lektor 1449
 - S. B., adjunkt 1452
 Espenhain, T., civilingeniør 1425
 Espenhein, A., overtrafikassistent 1130
 Espensen, E. C. R., kriminalassistent 719a
 - E. S. A. V., politiasistent 298
 - I., overassistent 453b
 - O., revisor 1067
 - V. M., overflypasser 294a
 Espersen, C. R. J. R., kapelmusikus 214a
 - E., dyrlæge 1277
 - E., overlæge, dr. med. 1744
 - J., afdelingsleder 1409 1416a
 - J. C., kasserer 1562
 - J. G., professor, dr. med. vet. 296 386c 1273 1426a 1426c
 Espersen, O. M., professor, dr. jur. 388e 1096 1407 1493
 - P. C., skoleinspektør 1468
 - P. E., konsul 23
 - P. E., vicedirektør 691
 - P. H., ekspeditionssekretær 436
 - S., fiskeeksportør 1500a
 - T., overlæge, dr. med. 1420
 Espholm, H., hovedkasserer 1523
 Essemann, J. C., major 556d
 - P., handelsattaché 521
 Essemann-Beck, J., major 286 585a
 Esteller Rodriguez, J. L., vicekonsul 524
 Estoft, F. G. R., politiasistent 282a
 Estrup, C., civilingeniør 1423a
 - E., frue 1726
 - H., professor 1413 1421b 1479a
 - I., kmhr., hofj., skovrider 297a 368 1841
 - J., amanuensis 1415 1432
 - K. K. V., amanuensis, dr. phil. 207
 - K. V., major 556d
 - L. A. Z., fhv. borgmester 188 380
 - N. R., kmhr., hofj., 368
 - R., forstanderinde 1043
 - S. J., sekretær 448
 Ethelberg, B., fuldmægtig 452
 - J., kontorchef 388a
 Ettrup, B., koncertsangerinde 1488
 Etzerodt, H. A., major 611a
 - I., sognepræst 1368
 Event, S., statskonsulent 287a 525 1265
 Evensen, G., kriminaldommer 271 383b 506 1249
 - I. P., bankprokurist 1528
 - J., statsadvokatfuldmægtig 718
 - L. A., ingeniørdocent 388c 1425
 Everberg, G., overlæge, dr. med. 1412
 Evers, K. M., lektor 1452a
 Evers-Nielsen, C., overbygningskonduktør 638a
 Evert, F., overtrafikkontrollør 457
 Ewald, J., major 558
 - V. L., politimester 189 380
 Ewans, M. E., telegrafkontrollør 117
 Ewertsen, H. W., overlæge, dr. med. 1038 1473 1474
 Exner, G. J. A., provst 134
 - J., lektor 1487a
 - P. A., kaldskapellan 1317
 Exsteen, P. J., lektor 1445
 Eyben, B., lektor 1407
 - E., bankbestyrer 1527
 - H., bankprokurist 1530
 - W., kontorchef 1559
 - W. E., professor, dr. jur. 196b 380b 508 865 1054 1096a 1407 1414 1496
 Eye, P., revisor 1067a
 Ezekiasen, T. R., afdelingsgejeplerste 1497
 Faber, A., retsassessor 497
 - G. F., kaptajn 569
 - H., overlæge, dr. med. 437 1027
 - J. V., professor, overlæge 388b 1408
 - M., professor, dr. med. 386b 484b 1408 1432 1743
 - N. T., rektor, professor 293 375 1432 1484 1487 1495
 - O. G., værkfører 239a
 Faber-Rod, C., sekretær 413
 Fabiansen, E., sekretær 484
 Fabiansson, J., overtelegrafassistent 1185
 Fabricius, A., adjunkt 1446
 - A., overpostassistent 1169
 - B., sekretær 436
 - B. A. S., fuldmægtig 1070
 - B. O., oberstløjtnant 305c 383f 542b
 - C., adjunkt 1444
 - C. C., afdelingsingeniør 1618
 - D. M., skibsmægler 1077
 - E., vejer og måler 1081
 - E. C. M., sognepræst 1344
 - E. W. B., værkfører 600
 - H., ingeniør 1095a
 - H. B., oberstløjtnant 197c 380b
 - H. D., kaptajn 588
 - H. J., bankbestyrer 1528
 - J., major 302 549
 - J., skibsfører 242a
 - J. C. F. S., professor, overlæge, dr. med. 388d 1421b
 - J. E., sognepræst 1329
 - J. S., vid. assistent 644
 - J. T., seminarieadjunkt 1470
 - K., kaptajn 568
 - L. B., ekspeditionssekretær 446
 - L. P., sognepræst, dr. theol. 217a
 - N. B., revisor 1067
 - O., adjunkt 1446
 - O. N., styrmænd 1111
 - P. E., ambassadepreest 526 1314
 - P. F., hofjægmester 368
 - P. J. A., konsul 267a
 - P. L., fyrskskibsfører 651
 - S. E., skibsfører 293
 Fabricius-Bjerre, E., direktør 375a
 - F. G., professor, dr. phil 192 380a
 Fabricius-Lauritzen, K. E., vid. ass. 1415
 Fabrin, K. W., ingeniørdocent 388e 1425
 Fabritius, A., kgl. ørøndshistoriograf, administrator, dr. phil. (2) 79 134a 377 1676 1677 1678 1776
 - K., translator 1071
 Fabritius de Tengnagel, C., dommerfuldmægtig 506
 - C. H., skoleinspektør 1455
 - H., fideikommissbesidder 1831
 - J. M., dommer 171 379 1832
 Facius, F., sekretær 440 1014 1014a
 Falner, J., professor, dr. phil. 388d 1409 1416a
 Fage-Pedersen, A. B., skibsmægler 1078
 - E., kaptajn løjtnant 593a
 - S., skibsfører 1685
 Fagerholt, D. B. K., translator 1070
 - N., arkitekt 52
 Fagerlund, L., kapelmusikus 1492
 - P. B., flyveleder 1095
 - P. B., stationsmester 1126
 Fahle, J. M. O. H., major 613a
 Fahlgren, S. O. R., vicekonsul 523
 Fahnøe, A., overtoldassistent 702
 - E. G. R., kontorchef 294
 - H., overassistent 453b
 Fahrenberg, H., grosserer 1799
 Fahrenholtz, K., amanuensis 1479a
 - W. H. T., direktør 294
 Faistrup, E., trafikkontrollør 1135
 Fakstorp, J., direktør 1529
 Falbe-Hansen, A., translator 1076
 - C. E., amtsfuldmægtig 824
 - E., direktør 291a
 - J., prof., overl., dr. med. 288a
 Falck, A., ekspeditionssekretær 438
 - E., translator 1073 1479a
 - F. M., ekspeditionssekretær 427
 - K., forsorgsleder 731
 - R., ingeniør 1066
 Falck-Petersen, B., adjunkt 1452
 Falck-Rasmussen, K. E. H., translator 1070
 Falcke, H. F. V., sognepræst 1317
 Falcon, I., lektor 1452a
 Faldager, I., ingeniør 1426e
 - L., skibsmaskinchef 1110
 Falgaard, P. V., lektor 1446
 Falgren-Schäfer, L., advokat 766a
 Falk, C. J., akademiingeniør 1425
 - H. J., domprovst 302 383e 1337
 - M. K., sekretær 1046
 Falk-Hansen, F., bankprokurist 1528
 Falk-Petersen, oberstløjtnant 302b 383e 542a
 Falk-Sørensen, E., overtrafikinsp. 376a 460
 Falke, M., læge 1412
 Falken, E., overkontorassistent 702
 Falkenberg, A. J., retsassessor 505
 - A. J. M., politiasistent 267
 - J., overlæge, dr. med. 1043
 Falkenstrøm, W., bogholder 723a
 Falkentorp, J., ekspeditionssekretær 1744
 - T., overassistent 1028
 Falking, A., generalmajor 99 365
 Falkstorp, J., direktør 1680
 Falkum, T., afdelingsleder 1419b 1421a
 Fallentin, B., laboratorieleder 1046
 Fallesen, N., politiasistent 720
 Falmer-Nielsen, A., inspektør 834
 Falsig, N. L., adjunkt 1450
 Falskov, J., trafikkontrollør 461
 Falslev, G. M., direktør 295a
 Falsner, G. C. A. F., major 585c
 Falsten, K. M. M., revisor 1067a
 Falster, P., civilingeniør 1424
 Fammé, P. V. K., værkfører 1184
 Fandrup, B. E. M., overkontorass. 470

- Fandt, L. M., ingeniør 1245
 Fang, A., direktør 226
 Fangel, H., adjunkt 1449
 – J. U., sekretær 682
 – R. D., domprovst 294 383c 1376
 Fanger, E. B., førstebibliotekar 1481
 – P. O., amanuensis 1424
 – S. A., direktør 291 946
 Fano, K., rektor 303b
 Fanøe, K., adjunkt 1438
 Farestveit, B., lektor 1426e
 Farkas, A., adjunkt 1452
 Farmakides, C. J., konsul 517
 Farrig, V. A., afdelingsingeniør 459
 Farup, I. M., overkontorassistent 1168
 Farver, O. J., amanuensis 1427
 Fasmer, O., revisor 1067
 Fasting, N. E., adjunkt 1452
 Fasting-Hansen, C. R. H., generallæge 106 365
 Faststrup, B., lektor 1419b 1420 1421a
 – J., adjunkt 1452
 – J. M., landbrugsskoleforst. 226
 – K., sekretær 410 509 534
 Fatum, O., balletdanser 1491
 Fauk, F. L., skoleinspektør 1455
 Fauryb, B., viceskoleinspektør 1629
 – J., amanuensis 1413 1421a
 – S. A., overassistent 915
 Faurbye, E., amanuensis 1479a
 – P. E., sekretær 453b
 Faurholdt, J. H., ekspeditionssekr. 444
 Faurholdt-Christensen, H., sekretær 1052
 Faurholt, I., skoleinspektør 1498
 – N. O., major 556c
 Faurhøj, O. J., ingeniør 459
 Fauring, L. V. H., bygningskonduktør 638
 Fauschou, J. F., billetkasserer 1115
 – K. F., trafikkontrollør 1119
 Fausbøll, E., lektor 1409
 Fausing, B. A., revisor 1067a
 – E., politiassistent 723a
 Fausø, E., skoleinspektør 1466
 Faurbo, K. E., civilingeniør 1046a
 Favrholt, D. C., professor, dr. phil. 388a 1421b
 – M., lektor 1449
 – V., gårdejer 1246 1478
 Fedder, K., fuldmægtig 485
 Fedders, H. C., afdelingschef 703 453
 Feddersen, A., adjunkt 1452a
 – J. E., kapellan 1385
 Federspeil, P. T., fhv. minister, landsretssagfører 58 68 118 1767
 Feilberg, A., ekspeditionssekretær 479a
 – A., overlifuege 1254a 1256
 – H. L. A., ekspeditionssekretær 28a 477
 – K. P., major 275a 585a
 – L. C. S., lektor 1426b
 Feildorf, O. B., lektor 1439
 Feiring, O., ekspeditionssekretær 1049b
 Feirup, A. C., kontorchef 1726
 – K. J., major 237a
 Fejer, M., civilingeniør 456a
 Fejerskov, K., tandlæge 1428a
 – O. B., tandlæge 1428a
 Felby, H. H., H., kaptajnløjtnant 631
 – S., vid. assistent 1416
 Feld, E., ungdomsskoleinspektør 1459
 Feldberg, J. B., ekspeditionssekretær 587
 Feldborg, J., landinspektør 456a 1264c
 Feldbæk, O., lektor, dr. phil. 1409 1416a
 Felding, F., lektor 1427
 – M., overlæge 388a
 – O., kommandørkaptajn 198a 380c 590
 – S. T., overlæge, dr. med. 249a
 Feldman, G., bibliotekar 1481
 – W., lektor 1409
 Feldstedt, H. O., major 611a
 Feldt-Rasmussen, overlæge 385a
 – J., major 301 585a
 Feldthaus, T. J., politiassistent 245
 Feldthusen, J., gårdejer, borgmester 1016
 – P. A., kontorchef 196
 – T. L., overkontorbetjent 248
 Feldvang, H. L., indkøbschef 587
 Feldvoss, T., ekspeditionssekretær, borgmester 69 1158
 Felsen, E. W., ingeniør 306 947b
 Feliskov, N., adjunkt 1439
 Felter, H. I. O., domprovst 256 383 1332 1333
 – I., adjunkt 1447
 Felumb, G. B. B., lektor 1462b
 Felumb, S. C., kapelmester 187
 Fenchel, K., 1420
 – M. W., professor, dr. phil. 384 1410 1418a 1420 1421a 1674 1675
 – T. M., professor, dr. phil. 388e 1419b 1420
 Fencher, E. I. H., lektor 1446
 Fenger, C., overlæge 634
 – G., kontorfuldmægtig 1046
 – H. J. H., professor, dr. phil. 388 1421b
 – J. C., major 556a
 – J. E., res. kapellan 1380
 – K., vid. assistent 1416
 – O., professor, dr. phil. 388f 1419b 1421a
 – P., konsulent 292 383c 426
 – P. J. F., kaldskapellan 1312
 – R. J. E. H., forstærkerinde 303c
 – V. A., hofmedicus 157 377a 1666
 Fenger-Eriksen, C. N., politimester 196e 380b
 Fenneberg, P., borgmester 197 946 1256 1493 1493a 1494 1624 1628 1687
 Fenneberg-Hansen, J. J., resid. kapellan 1312
 Fennestad, K. L., afdelingsforstander, dr. med. vet. 950 1273
 Fensvig, J. T., civilingeniør 1424
 Fenz, W., politimester 287a 383b 721a
 Ferbing, J., afdelingsingeniør 197 614
 Ferdinand, J. C., lektor 216
 – K., afdelingsleder 1419a 1421 1512
 – L., læge 1679
 Ferdinansen, I. E., prokurist 1526
 Fergo, P., kontorchef 25 198a 380c 413 534
 Ferlov, N. J., rektor 387b 1413 1421b 1443
 Ferlov-Nielsen, E., overassistent 453b
 Fern, J., orlogskaptajn 599
 Fermin, M. A., vicekonsul 530
 Fernandes, A. C. J. R., overlæge 388f 1431a
 Fersløv-Jensen, G., overassistent 497
 Fersum, P. B., adjunkt 1446
 Fessel, E., konservatorielærer 1488a
 Festersen, O. E., konsul 215a
 Feveile, J. F., skibsmægler 1079
 – R., fideikommissbesidder 1832
 Fevelsdal, E., adjunkt 1412
 Le Fevre, B., direktør 1652
 Feyser, S. A., dommerfuldmægtig 503
 Feyling-Hanssen, R. W., afdelingsleder 1419b 1421a
 Fibiger, B., amanuensis 1421
 – E., lektor 1447
 – E., sognepræst 1360
 – K. V. K., fhv. minister, proprietær 118
 – V. J., sognepræst 1333
 Fibiger-Erlandsen, N., bankprokurist 1527
 Fibiger-Jensen, S., sognepræst 1351
 Fibæk, B., tandlæge 1428
 Fich, A. H. H., grosserer 204a
 – A. N. B., rektor 196
 – B. E., ekspeditionssekretær 483 1042 1432
 – H. B., seminariedjunkt 1471
 – H. L., direktør 288a
 – J., distrikstoldchef 388d 694
 Fick, H. A., afdelingsleder 306b 600
 – K. L., major 585b
 – N. O. M., major 267
 – S. F., overværkmester 230
 Fiedler, A., kaptajnløjtnant 594
 Fiedler-Jensen, E., fyrmester 289 650
 Fihl, K., vicepolitikommisær 722
 Fiig, B., sekretær 1082
 – E. A., ekspeditionssekretær 1404
 Fiil, A., vid. assistent 1416
 – A., ingeniør 880
 – E., ambassadesekretær 516
 – N., adjunkt 1452
 – N., amanuensis 1418a
 – N. A. N., læge 1420
 Fiirgaard, H. K. K., elektroinstallatør 259
 Fiilinski, S., civilingeniør 1423a
 Filippen, J., landbrugslærer 286
 Filstrup, J., bankdirektør 1526
 Filtenborg, H., amtsrådsmedlem 1016a
 – H. C. E. S., sognepræst 1383
 – M. P. V. S., provst 272
 – O., civilingeniør 1424
 – O., handelsoverassistent 1499a
 – O., præst 1315
 Finch, G. J., adjunkt 1445
 Finckenhagen, N. J., konsul 522
 Find, A., bankprokurist 1530
 – H. P. J., overkonstruktør 458
 Findal, P. A., skoledirektør 1454
 FINDERUP, J. E., kaptajn 582
 Findby, A. H., adjunkt 1416a
 Findshøj, P. R., major 611a
 Fink, A., adjunkt 1421a
 – D. T., arkitekt 301b 1487
 – H., adjunkt 1421
 – S. F., sognepræst 1390
 – T., konsul 22
 – T. M. T., generalkonsul, professor, dr. phil. 194 374 529 1413 1420 1421b 1480 1675 1676 1677
 Fink-Jensen, H., orlogskaptajn 592a
 – P., amanuensis 1479a
 Fincken, F., Nyveleder 1095
 Finne, F., kapellan 1386
 Finnerup, V., sognepræst 1316
 Finnich, F., matrikeltekniker 479a
 – J., direktør 1045 1671
 Finsen, B., skibsmægler 1078
 – H., museumsinspektør 1506
 – H. H., arkitekt 244a
 – I., kancellist 433
 – J., telegrafbestyrer 203
 – K. J., translator 1070
 – M., kapellan 1317
 – O., landsretssagfører 1752
 – O., sognepræst 1349
 – V., overlæge 208a
 Finseth, H., overpostassistent 1203
 Finsted, E. C., kompagnichef 588
 Fingard, A. M., sognefoged 294a
 Fisch-Thomsen, B. S., landsretssagfører 285a
 Fischer, A., ekspeditionssekretær 1028
 – A., forlagsboghandler 1496
 – A., havnekaptajn 1092
 – A., læge 949a
 – A., lærer 1472
 – A. L. J., translator 1076
 – B., bankprokurist 1527
 – B., handelslærer 1479a
 – B., translator 1070
 – C., luftkaptajn 1832
 – C. B., vicekonsul 22
 – E., adjunkt 1452
 – E., kommitteret 453a
 – E., navigationsskoleforstander 1064
 – E. A., museumsoverinspektør 27a 299a 1409 1506
 – E. C., ingeniør 600
 – E. F. E., konsul 213a
 – F. A., major 611a
 – F. C. H., overlæge, dr. med, 1420
 – G. E., lærer 1038 1488a
 – H., købmand 252
 – H. V., skibsfører 1110
 – I., overlærer 1038
 – J., adjunkt 1452a
 – J. A. J. D., maskinmester 284
 – J. O., kommandørkaptajn 304b 383f 591
 – L. G., landsretssagfører 287a
 – L. H., kaptajn 583
 – P., lektor 1451
 – P., overinspektør 195a
 – P. D., overlæge 635 977
 – P. H., ambassadør, dr. jur. 106b 364 517
 – S. A., sektionsingeniør 205
 – S. H., retsassessor 505
 – V., stud. mag. 1402
 Fischer-Hansen, H., landsretssagfører 1496
 Fischer-Jørgensen, E., professor 388 1402 1409 1414 1416a 1479b 1674
 Fischer-Madsen, T., major 304a 552a
 Fischer-Møller, H., advokat 1799
 – H. O., højesteretssagfører 264a 375 1529 1622
 Fischermann, K., overlæge, dr. med. 388c 1027 1408a 1430
 Fischmann, A. F., baneingeniør 1098
 Fiser, I., lektor 1409
 Fisker, A., toldkontrollør 696
 – A. N., afdelingsleder 1239
 – A. V., tandlæge 1428a
 – D., adjunkt 1499
 – D., kontorchef 388f 454
 – E., major 196a 376a
 – J. H., overtoldassistent 429
 – J. P., overbetjent 1028 1028a 1042 1628
 – K., konstruktør 458
 – K. E., brigadefører 286
 – K. J., politiassistent 719
 – K. L., postkontrollør 1203
 – K. S., skoleinspektør 1466
 – O., major 611a

- Fisker, P. A., fabrikant 126
 – S., sekretær 1636
 – T. S., valgmenighedspræst 1363
 Fixen, R. B., postinspektør 468
 Fjederholt, J. J., postforvalter 1203
 Fjeldberg, H., sekretær 1479
 – I., overassistent 453b
 – O., lotteriinspektør 1627
 Fjeldborg, O., overlæg 1450
 – S. C., bibliotekar 1482
 Fjelde, P. H., skibsfører 1298
 Fjeldsted-Holm, H., kontorfuldmægtig 1499
 Fjeldsø, H. E., bankprokurist 1528
 Fjeldsø, J., amanuensis 1417
 Fjellerup, M., ekspeditionssekretær 428
 Fjelrad, G. S., domorganist 284a 1488a 1688
 Fjeldstr., V. S., adjunkt 1443
 Fjeltstrup, H., kaptajn 583
 – J., bankbestyrer 1528
 Fjerdingsstad, E. J., lektor 1416 1417 1419a 1421
 Fjerring, A. C. F., major 243a 557
 Fjord, H. J., fabrikant 683a
 Fjordbo, A., skoleinspektør 1459
 Fjordby, H., ekspeditionssekretær 638a
 Fjortoft, R., professor, dr. phil. 384a
 Fiach, C., overlæg 388e
 – W. J., direktør 268a
 Fladborg, L. H. C. E., overværkmester 302b
 Flade, F. K. L., revisor 1067a
 Flader, G., major 305c 631
 Flagstad, B. T., politimester 284a 383b 725a
 Flanagan, M. J., vicekonsul 523
 Flander, T., revisor 453d
 Flandrup, C. D., andenpræst 1395
 – P. K., bibliotekar 1481
 Flarup, K. R., postmester 1163
 Flausmose, P. J., adjunkt 1452
 Flatau, A. G. W., lektor 1448
 – E., adjunkt 1440
 Flatman, J. A., adjunkt 1421
 Flebo, E. J., retsassessor 507
 Fledelius, C. F. G., ungdomsskoleinspektør 1458
 – E., sognepræst 305a 1326
 – K., amanuensis 1409
 – M., overlæg, dr. med. 1420
 – N. E. G., amanuensis 1426e
 – P., lektor 1451 1488
 – R. S., overmeteorologassistent 644
 Fleinert, H. E., skibsmægler 1079
 – J., skibsmægler 1079
 Fleinert-Jensen, F. W., hjælpepræst 1311
 Fleischel, P. S., vicekonsul 202
 Fleischer, I., S., translator 1075
 – J., redaktør 1498
 – K. J. C., major 613a
 – M. F. J. K., kæmner 1497
 Flemberg, U., landinspektør 1264a
 Flemin, M., ekspeditionssekretær 438
 Flemming, E. S., major 306a 552a
 – G. L., trafikkontrollør 1117
 – J. S., bankprokurist 1526
 Flems, J., afdelingsingeniør 1239
 Flendt, B., major 552a
 Flenov, K., hovedbogholder 639
 Flensberg, H., stationsforstander 1130
 Flensborg, C. A., toldforvalter 224a
 – C. P., ekspeditionssekretær 480 509 1300
 – E. W., overlæg, dr. med. 301b 383f 1431a 1745
 – G. O. C., luftfærskontrollør 1095a
 – I., lektor 1452
 – K., adjunkt 1452
 Flensburg, B., kontorfuldmægtig 489
 – N. T. E., landinspektør 1264
 Flenshøj, P. E., forvalter 1270
 Flensted, K., civilingeniør 1046a
 Flensted-Jensen, H., sognepræst 1348
 Flenum, A. H., kontorfuldmægtig 453
 Flessum, E. F., stationsformester 1131
 Fletner, C. V., afdelingsingeniør 301b
 Flinch, H. L., direktør 300
 Flinck, P. A., toldkontrollør 697
 Flindt, E., kancellist 453b
 – F. O., balletmester 298a 1489 1490
 – H. G., major 294a 585a
 – P. B., vicekonsul 528
 – R., bankprokurist 1530
 – S., overassistent 1095
 – V., solodanseriende 1490
 Flinker, A. J. N., fængselsforvalter 732a
 Flint, E., journalist 509
 Flint-Egebak, P., læge 1421b
 Flintholm, H. V., major 613b
 – O. H., afdelingsarkitekt 303 638a
 – P. J., sognepræst 1348
 Flodgaard, H., vid. assistent 1416
 Flodin, M., kapellan 1312
 Floor, E., bankprokurist 1526
 Flor, J. R., adjunkt 1421b
 Floreander, J. B., rektor 1454 1497b 1500
 Florens, F. A., lektor 1452
 Floris, A., afdelingsleder 1417
 Floto, E. V., afdelingsgartner 281a
 – F., amanuensis 1416a
 – I., lektor 1416a
 Flyge, H., lektor 1426b
 Flygenring, J. J., overlæg 1027
 Flykshol, K., orlogskaptajn 599
 Flyvholm, H., overtrafikkontrollør 1108
 – L., stud. jur. 1414
 Flødstrup, K., major 556a
 Fløistrup, N. A. H., major 585c
 – V., revisor 1067
 Fløystrup, A., kontorchef 207a 792
 Fock, A., kontorchef 388e
 – I., direktør 1626
 – N., museumsinspektør, dr. phil. 1410 1418a
 Fodgaard, M., generalkonsul 11
 Foerlev, A., pianist 305a 1488
 Foersom, P., konsulent 1466
 Fog, A. R., dommer 191a 380a
 – B., professor, dr. polit. 388a 1479a
 – D. J. L., professor, dr. phil. 384
 – H., civilingeniør 456a
 – H., civilingeniør 1423a
 – J., vid. assistent 1259
 – J., overlæg 1666 1744
 – J., sognepræst 1340
 – J. H., revisor 1067a
 – J. R., kredslæg 218
 – K., afdelingsleder 28a 1083
 – J., vid. assistent 1259
 – M., vid. assistent 1259
 – M. L., fhv. minister, professor, dr. med. 368 437 732a 1408 1431 1432 1763
 – O., skovridder 1638
 – O., sognepræst 1382
 – R. F. A. M., stabslæg 179 379a
 – T. J. T., overlæg, dr. med. 1025 1745
 Fog-Nielsen, E., sognepræst 1324
 – H., provst 295a 1342
 Fog-Petersen, F. P., sognepræst 215a
 – J., direktør 295a 1623
 – V., forstander 1236 1497b
 Fog-Poulsen, M., amtslæg 296a 383c
 – O., dommer 388 506
 Fogde, C., direktør 296a
 – J. R. S., major 613
 Foged, G. J., handelsskoleledelse 305b
 – H. J., major 259a
 – J. E., major 611
 – J. E., konsulent 58 197d 683 1392 1618 1638
 – K., revisor 1067
 – K., toldkontrollør 698
 – N., lektor 1420
 – P. M., overtrafikassistent 1127
 Foged-Pedersen, K. E., skoleinspektør 1465
 Fogedby, E. G. F., konsulent, overdyrlæg 224a 381
 Fogelberg, H. E., direktør 246a
 Foget, M. E., forstanderinde 296a 437 949a
 Fogh, B., direktør 1080 1624 1656
 – E., adjunkt 1439
 – F. E., overpostassistent 1203
 – H. F., dommer 259 383 508 1087
 – M., inspektør 1041
 – O., major 611a
 – V., adjunkt 1442
 Fogh-Andersen, H., major 42 303c 383e 556c
 – P., overlæg, dr. med. 1038 1741
 Fogh-Hansen, C. V., resid. kapellan 1366
 Fogh-Nielsen, V. G., sekretær 682a
 Foghmar, J., sekretær 453b
 – H., forstander 1685
 Foght, C. A. V., stationsforstander 268
 – H. E., kanttuntrykker 303a
 Foght-Sørensen, O., købmand 1646
 Fogt, I. G., major 558
 – J. N. H., sognepræst 1357
 – O. K., overtrafikassistent 1115
 – V. J. G., kriminalassistent 719a
 Fohlmann, M., konsulent 1047
 Foighel, I., professor, dr. jur. 25 376 1407 1415
 – S., revisor 1067
 Fokdal, E., værkemester 1136
 – G., adjunkt 1452
 – J., akademiingeniør 1425
 – M. L., kaptajn 569
 Folbirk, K., bageribestyrer 936
 Foldager, G., prokurist 1528
 – R., toldinspektør 702
 – V., postforvalter 1203
 Foldberg, E., seminariadjunkt 1471
 – M., ekspeditionssekretær 456 464
 – N. E., adjunkt 1442
 Foldby, J. H., overstyrmand 1111
 Foldskov, H. P. P., direktør 255
 Foldsprang, A. R., politimester 297a 383c 722
 Foley, G. W., konsul 519
 Folke, L., amtslæg 384
 – M., læge 1415
 Folkerman, J. S., politiasessor 723a
 Folkmann, J. E., advokat 1407
 – L., sekretær 67
 – S., lærer 1475
 – V. V., major 558
 Folkmar, B., arkitekt 1558
 – E., fuldmægtig 1051
 – J. H., dommer 388a 505 1241
 Follend, J. E. T., sognepræst 1503
 Follin, I. N., konsulent 1498
 Follon, I., skolepsykolog 1459
 Folmar, K. E., andenpræst 1323
 Folmer, H. H., skibsfører 238a
 – H. J., skibsmægler 1077
 Folmer-Jensen, A., vicetoldinspektør 695
 Folsach, H. M. v., hofjmf., godssejer 368
 – J. C. E. v., hofjmf. 369
 Folstrup, S., overtrafikassistent 1125
 Foltung, O. V., salgseherf 306a 388e 461
 Foltman, B., prof., dr. phil. 388d 1410 1418a
 Foltved, P., dyrlæg 1274
 Fonborg, A., forstander 1045a
 Fønnesbech, M. B., lektor 1426b
 Fønnesbech-Wulff, O., hofjmf., godssejer 290 369 1244
 Fonsbøl, A. A., sognepræst 1380
 Fonseca, E. L., vicekonsul 521
 Fønsgaard, V., fuldmægtig 687
 de Fontenay, E. E. M. le Sage, overkontorassistent 1161
 Fontenele, L. C., konsul 514
 Forchhammer, E., forstander, dr. phil. 294a 1409 1473 1474
 – E. G., forstander 173
 – J., afdelingsleder 1418a
 – J., amanuensis 1421b
 – J. T., seminariadjunkt 1471
 – N. H. G., overlærer 1038
 Fordsmand, J. S., adjunkt 1452
 Fordsmann, R. E., overassistent 1027
 Forell, U., professor 1406
 Foret, A., konsul 528
 Forkner, P., major 556c
 Forman, B. C., kontorfuldmægtig 824
 – C., res. kapellan 1347
 – C. J., major 556c
 – F., adjunkt 1452
 – H., overstyrmand 1111
 Formann, H. E., fiskehandler 1651
 – P., sognepræst 1317
 Formby, B., mag. scient. 1412
 Forslund, E., overassistent 1047
 Forsén, C., oberstløjtnant 196a 380a
 Forsström, B., vicekonsul 516
 Forster, B., prokurist 1767
 Forsting, O., sekretær 27 435 534
 Forup, C. L., fuldmægtig 485
 Fosberg, H. J., toldkontrollør 702
 Fosal, B., konservatorielærer 1488a
 – F., lektor 1413 1450
 – G., maskinmester 860
 – J., sognepræst 1368
 – N., stadsingeniør 1016 1667
 Fosgerau, E. A., trafikkontrollør 1135
 Fosmark, K. J., skoleinspektør 304c 835
 Fossner, I., ingeniør 1667
 Foss, A., arkitekt 1016a
 – E., adjunkt 1452
 – E. A., kaptajn 200a
 – F. K., kaptajn 202a
 – H. E., kommandør 120 372a
 – H. J., kaptajn 569

Foss, K. M., lektor 1448
 – L., civilingeniør 1620
 – N. U., direktør 1066 1620
 – O. V., lektor 1421
 – P. J., oberstløjtnant 305c 383f 542b
 – T., civilingeniør 1620
 Fossing, A. F., værkfører 660
 Fossum, A., overbiblioteksassistent 1426f
 – E., lektor 1450
 – I. M. E., lektor 1450
 – R., afdelingsleder 1419b
 Fouquer, T. D., bankprokurist 1526
 Fourmais, E., oberst 198b 374b 539a
 Foverskov, C. E., amanuensis 1423a
 Fox, P. H., vicekonsul 526
 Foxil, H. G. K., forvaltningsinsp. 947b
 Foxvig, J. P., maskinmester 1095a
 Fraemoks, J., vid. assistent 1425
 Fråhm, C., lektor 1452a
 – H. J., skoleinspektør 1459
 – J., fængselsoverassistent 732
 – K. A. E. H., trafikkontrollør 458
 Fråhm-Rasmussen, E., major 286 585a
 Frambøl, K., bankbestyrer 1530
 Franke, W., censor 1413
 Franke, W., amanuensis, dr. phil. 1419b
 Franch, N., afdelingsingeniør 458
 Franck, F., bankprokurist 1527
 Francis, T. E., overlæg, dr. med. 293
 Franck, A. V. R., trafikinspektør 278a
 – E., direktør 299a 1051 1685
 – E., kriminaldommer 387d 500
 – P. V., overtoldassistent 430
 – S., stabslæg, dr. med. 197 374b 634 1023
 1027 1096
 – S. O., kommandørkaptajn 180 379a
 – T., direktør, civilingeniør 1082 1479b 1496
 1667 1679 1695
 – T., overassistent 453c
 Frandsen, A., cand. mag. 58 1413
 – A., ekspeditionssekretær 1066
 – A., gårdejer 1245
 – A. H., sognepræst 1377
 – A. M., adjunkt 1452
 – A. M., overbibliotekar 1479a
 – A. M., professor, dr. odont. 299 1004 1428
 75a
 – B., adjunkt 1452a
 – B., vid. assistent 1234b
 – B. C., landsdommer 196b 374b 492 508
 1017a 1049d
 – B. G. J., vicepolitikommissær 720
 – B. H., revisor 1067
 – C. G., skoleinspektør 1462
 – D. B., adjunkt 1452
 – E., balletinstruktør 1489
 – E., direktør 218
 – E., frue 28a 1083
 – E., ingeniør 456a
 – E., major 585b
 – E., værkfører 463
 – E. B., fyrmester 281
 – E. B., toldinspektør 697
 – E. E., kontorchef 1028a
 – E. L., kaptajn løjtnant 281a
 – E. L. C., fuldmægtig 437
 – F., sognefoged 287a
 – F., sognepræst 1347
 – F. A., overtrafikassistent 1135
 – F. C., gårdejer 288a
 – F. E., trafikkontrollør 1123
 – F. S., skibsmaskinchef 1110
 – G., skolepsykolog 1455
 – G. P., ekspeditionssekretær 449
 – G. P., kontorchef 193a
 – G. T., skibsfører 1109
 – G. Ø., major 556 588
 – H., afdelingsingeniør 458
 – H., major 613b
 – H., politimester 284a 383b 721a
 – H. J., telegrafmester 1184
 – H. Q., sognepræst 1383
 – H. R. V., direktør 274
 – H. V. B., kantor 1398
 – H. V. B., translator 1070
 – I., sekretær 426
 – I. H., overkontorassistent 1212
 – I. Ø., major 629
 – J., adjunkt 1440
 – J., direktør 1159
 – J., gårdejer 196
 – J. C., kaptajn 569

Frandsen, J. E., revisor 1067a
 – J. E. B., telegrafmester 1185
 – J. H., kapelmester 188 1489 1688
 – J. S., sognepræst 1358
 – K., sekretær 1429
 – K. A., kancellist 453b
 – K. E., lektor 1409 1416
 – K. E., lokomotivinstruktør 1140
 – K. G. L., kaptajn 613
 – K. H., major 556e
 – K. L., overassistent 491
 – K. P., sognepræst 1369
 – K. T., lektor 1452
 – L., sekretær 427
 – N. J., adjunkt 1452
 – N. T., landinspektør 1264c
 – O., overtrafikassistent 1108
 – O. A., direktør 1159
 – O. L. B., maskinkaptajn 229a
 – P., arkitekt 1017a
 – P. D., konsulent, borgmester 1159
 – P. G., provst 1360
 – P. M., professor, dr. techn. 114
 – R. G., overkontorassistent 1213
 – R. P., stadsingeniør 205
 – S., amanuensis 1421a
 – S., gårdejer 1541
 – S., teatermaler 1489
 – S. A., major 300
 – S. E. T., læge 1027a
 – S. P. Q., sognerådsformand 296a
 – T., gårdejer 1248
 – T. A., adjunkt 1452
 – T. B., ingeniørassistent 459
 – T. R., kaptajn løjtnant 598
 – V. T., bankprokurist 1530
 Frank, B., kaptajn 422 630a
 – E. N. M., kontorchef 279a 383b
 – E. O., amtsskatteinspektør 196e 380b 686
 1015
 – E. O., fuldmægtig 686
 – F. A., overtoldassistent 429
 – G., telegrafinspektør 469
 – G. U., kontorchef 198c 380c 467 1071
 – H., orlogskaptajn 592a
 – H. F., toldinspektør 692
 – H. H. G., sognepræst 1364
 – I. L., tandlæg 1428a
 – P., trafikkontrollør 1115
 – P. E., overstyrmænd 1111
 – P. S., konsulent 1637
 – U., lektor 1421b
 – V., professor 302b 383e 1422 1423
 Frankner, B., overlærer 1038
 Frankov-Petersen, J., provst 1341
 Fransen, O. J., lektor 1424
 Fransen, S., sognepræst 1387
 Fransen, P. B., kaptajn 613a
 Frantsen, B. H. B., overpostkontrollør 1165
 Frantzen, E., kapelmusikus 1492
 – H. C. G. B., sektionsingeniør 394
 – V., generalkonsul 303c 375a 520
 Franzen, F. C., adjunkt 1449
 – T. O., skibinspektør 1061
 Fratz, V. N., translator 1073
 Frausing, E., ingeniør 1185
 – E., overtelegrafkontrollør 466 472
 – G. H. E., kancellist 417
 Fredberg, H. K., skoleinspektør 1467
 – H. K., skoleinspektør 1467
 – V. J., stationsforstander 1122
 Fredbo-Nielsen, K. A., sognepræst 1312
 Fredborg, A. J. S., postforvalter 1212
 Freddie, W., maler 1484
 Fredenhardt, E., regnskabschef 1429
 Fredens, S. L., professor 385 1419b 1420
 1421a
 Fredensborg, B. J., overpolitibetjent 242
 – J. I., sekretær 488
 Fredenslund, A., civilingeniør 1423a
 – N. L., kaptajn 567
 Fredericia, A. H., kapelmusikus 1488 1492
 Fredericks, M. M., konsul 512
 Frederiksen, A., afdelingskonsulent 1083
 – A., fængselsinspektør 731
 – A., trafikinspektør 189
 – A. A., kriminalkommissær 719a
 – A. C., mægler 1079 1081
 – A. C., revisionschef 1067a
 – A. H., overlærer 1036
 – A. J., konsul 292
 – A. M., amanuensis 1479a

Frederiksen, A. P., overværkmester 258a
 – A. W., skoleinspektør 1459
 – B., apoteker 949
 – B., bankbestyrer 1527
 – B., bogholder 1261
 – B., direktør 1600
 – B., kaptajn 569
 – B., konservatorielærer 1488a
 – B., konservatorielærer 1488a
 – B., lærer 1470
 – B., major 585
 – B., revisionschef 1528
 – B., stud. scient 1475
 – B. A., fuldmægtig 1654
 – B. E., luftfartskontrollør 1095
 – B. F., amanuensis 1421c
 – B. G., revisor 1025
 – B. H., revisor 1067a
 – B. L., ingeniør 1156
 – B. M., ekspeditionssekretær 446 447
 – B. S., overkontorassistent 429
 – B. W., adjunkt 1452
 – B. W., lektor 1420 1421
 – C., skibsmægler 1079
 – C., sognefoged 293
 – C. A., amtsligningsinsp. 291 687
 – C. A., landinspektør 1264c
 – C. A., revisor 1067a
 – C. C. L., kriminalassistent 251
 – C. W., afdelingsingeniør 303b
 – E., civilingeniør 1422 1424
 – E., maler 1484
 – E., overassistent 1028
 – E., postmester 1186
 – E., prof., dr. techn. 385a 1422
 – E., skoleinspektør 1468
 – E., skuespilsekretær 1489
 – E., vandværksdirektør 297a
 – E. A., postmester 1163
 – E. B., oberstløjtnant 388d 556a
 – E. B., revisor 1067
 – E. C., skibskaptajn 295a
 – E. D., adjunkt 1448
 – E. E., stationsforstander 1113
 – E. H., bogholder 1028
 – E. K., kredsdyrlæg 1271
 – E. R., adjunkt 1446
 – E. K., handelschef 1499a
 – E. L. S., valgmenighedspræst 1364
 – E. M., instruktionspsygelejrsk 1431b
 – E. T. G., maskinmester 1270
 – E. T. H., skoleinspektør 1455
 – E. T. M., baneingeniør 1098
 – F. J., rektor 305a 1452
 – F. S., revisor 1067a
 – G., koncertmester 278a
 – G. B., overtrafikassistent 1115
 – H., civilingeniør 1425
 – H., overbiblioteksassistent 1479a
 – H. E. L., overværkmester 301 614
 – H. F., direktør 274
 – H. H., skoleinspektør 1457
 – H. J. F., kommandør 119 372a
 – H. P., kriminalassistent 251
 – H. P., major 580a
 – H. V., overtelegrafassistent 1199
 – H. V., skibsfører 1090
 – I., kontorchef 1045a 1082
 – I., landbrugsminister 75 477
 – I., snedkermester 1650
 – I. G., lærerinde 1036
 – I. H., toldkontrollør 704
 – J., bankprokurist 1530
 – J., direktør 1579
 – J., direktør 1620
 – J., fuldmægtig 444
 – J., materielmester 302b 600
 – J., overtoldassistent 702
 – J., skibinspektør 1061
 – J. A., arkitekt 227a
 – J. D., retsassessor 500
 – J. E., ingeniør 1095
 – J. F., direktør 306a
 – J. F., overtrafikassistent 1104
 – J. F., trafikkontrollør 458
 – J. H., vid. assistent 1236
 – J. L., postmester 1207
 – J. M., kancellist 453e
 – J. M., sekretær 483
 – J. M., værkfører 861
 – J. M. J., handelschef 1499a
 – J. O., orlogskaptajn 289a 436 437 599

Frederiksen, J. P. T., materialm., kaptajn. 236
 – K., direktør 1633
 – K., landsretssagf. 303b 728 1681
 – K., revisor 1067
 – K. B., klarinettist 1492
 – K. E. M., rangermester 1123
 – K. G., adjunkt 1445
 – K. S., seminaradjunkt 1470
 – K. V., skibsmaskinchef 650
 – L., adjunkt 1452
 – L., gårdejer 1243a 1246
 – L., kontorchef 196c 380b 452 1049c 1082 1260 1726
 – L., maskinmester 1112
 – L. C., major 556b
 – M., kaptajnløjtnant 631
 – M., overassistent 453c
 – M., revisor 1067
 – M. B., skatterådsformand 683a
 – M. C., afdelingschef 196d 370 422 1049d
 – M. T., lektor 1439
 – N., sekretær 448
 – N. C. M., oberst 39b 74b 198c
 – N. E. B., sognepræst 1330
 – N. H. J. K., kaptajn 582b
 – N. V. M., ekspeditionssekretær 846
 – O., sognepræst 1391
 – O. B., skibsmægler 1077
 – O. E. K., direktør 250a
 – O. E. K., kredsdyrlæge 1271
 – O. H., forvaltningsinsp. 438 947b
 – O. L., afdelingsingeniør 685 1618
 – O. L., major 274a 585a
 – O. M., kontorfuldmægtig 453
 – P., civilingeniør 726
 – P., civilingeniør 1424
 – P., konsul 192
 – P., sekretær 1743
 – P., underdirektør 1594
 – P. A., kaptajn 569
 – P. A., skibsmægler 1078
 – P. A., tegner 650
 – P. B., bankfuldmægtig 1528
 – P. B., bankprokurist 1528
 – P. E., bankprokurist 1530
 – P. E., inspektør 1429
 – P. E., oberst 197 374b 539a
 – P. E., trafikkontrollør 459
 – P. E. S., major 556b
 – P. L., kontorchef 1066 1096
 – P. M., inspektør 217
 – P. S., overværkmester 660 1670
 – P. V., toldinspektør 702
 – R. L., undervisningsdirektør 483a 1046b 1413 1433 1450
 – R. M., ekspeditionssekretær 428
 – S., adjunkt 1440
 – S., afdelingsleder, dr. phil. 1410 1416 1421b
 – S., amanuensis 1416a
 – S., billedhugger 1485
 – S., civilingeniør 456a
 – S., forretningsfører 1063 1064
 – S., inspektør 1046
 – S., skibsmægler 1077
 – S. A., vicetoldinspektør 698
 – S. A. E., sognepræst 1316
 – S. E., overportør 1248
 – S. E. D., postmester 291 1190
 – S. O., bankbestyrer 1526
 – S. P. H., revisor 1067
 – S. V., toldpatroliemester 695
 – T., civilingeniør 1425
 – T., forstander 1041
 – T., forsøgsleder 216
 – T., frue 1032
 – T. B., vicetoldinspektør 695
 – T. K., ekspeditionssekretær 682
 – T. W., overtoldassistent 703
 – V., overflyverleder 1095
 – V., vicetoldinspektør 702
 – V. A., postmester 1163
 – V. T., akademiingeniør 1425
 – V. V., kontorchef 296a 383c 468
 – W., sektionschef 303c 947
 Fredholm, H., mejeriejer 1650
 – N., konsul 527
 Fredriksen, P. H., forvaltningsinsp. 302 438 947a
 Fredsberg, L., forretningsfører 1769
 Fredsgaard, K., adjunkt 1452a
 Fredskild, B. I., museumsinspektør 1505
 – T. E., major 613a

Fredsted, H., adjunkt 1447
 – I., afdelingsforsøgsassistent 1083
 – J., sekretær 440
 Frees, T., amanuensis 1427
 Freese, B. S., tandlæge 1428
 Fregerslev, S., amanuensis 1419b 1421a
 Fregil, F. C. K., trafikinspektør 460
 Frehr, A., seminaradjunkt 1413 1421b
 Frei, P. H., ekspeditionssekretær 729
 Freiesleben, C. E. G. von, major 556a
 – E., professor, overlæge, dr. med. 296a 383c 437 1408 1431a
 – E. T. C. von, kmhr., oberst 102 365
 – E. T. C. A. von, kmhr., oberst 123 366
 – H. J. F., oberst 134a 373 539
 – O., civilingeniør 456a
 Freil, E. L., lektor 259 1439
 – J., adjunkt 1452
 – K., adjunkt 1452
 Freilev, G. A., kaptajn 582b
 Frejlev, P., kontorchef 1027a
 Frejsel, E. J., produktionschef 667
 Freksen, J., dommer 388b 504
 Frellesvig, P. W., generalkonsul 25 197b 370 512
 Frellsen, R., lektor 1445
 Fremm, A., direktør 27a 1746
 – L., overassistent 1674
 Fremming, B., sekretær 483 1479
 – K. H., overlæge, dr. med. 732a
 – M., orlogskaptajn 281 597
 Frendrup, M., bankprokurist 1527
 Frenz, A. M. G., overflyveleder 1095
 Frese, J., adjunkt 1452
 – M., glarmester 1685
 Freundendahl, K., afdelingsingeniør 1618
 Freundenthal, J. A., vicekonsul, direktør 13 1239 1646a
 Freundenthal, P. H., overlæge, dr. med. 271
 Freund, J. P. G., skoleinspektør 1456
 Freundt, E. A., professor, dr. med. 387b 1419a 1421
 Frey, H. H. S., skoleinspektør 1468
 Friang, E., major 613b
 Friberg, G., overkontorassistent 703
 – T., overlærer 1475
 – V. B., translator 1072
 Friberg, P., overskibsinspektør 285 1061
 Friberg, E., toldkontrollør 695
 Frich, B., maskinmester 1112
 – J. L., skibsmaskinchef 1110
 – M., overassistent 1027
 Friche, C., adjunkt 1421a
 Fricke, J. V., ingeniør 638a
 Fridberg, F., grosserer 1479a 1644 1649 1769
 Friderichsen, C., overlæge, dr. med. 133d
 – J. D., vid. assistent 1499a
 – M. R., amanuensis 1474
 Fridericia, J., overassistent 1049b
 Fridorf, L. F., forstander 304b
 Friedberg, R., overlæge, dr. med. 220a
 Friedl, M. T., fængselsforvalter 275
 Friderichsen, A., adjunkt 1452
 Friedrich, U., læge 1421
 – W. L., lektor, dr. phil. 1419b 1421a
 Friedrichsen, H. T. J., revisor 1067
 – J. J., vicetoldinspektør 698
 Friehling, E., kreditforeningsdir. 299 1558 1734 1768 1770
 Frier, J. G., kaptajn 568
 – K., skoleinspektør 1457
 Fries, C. O. J., Basunist 1492
 Friese, C. M., toldinspektør 702
 – E., skoleinspektør 1454
 Frigaard, A. M., kontorfuldmægtig 708
 Frigast, P. C. L., direktør 133a
 Frihøj, J. L., major 556d
 Friis, A., bankprokurist 1526
 – A., hovedbogholder 1744
 – A., toldinspektør 702
 – A. H. E., translator 1075
 – A. I., direktør 196a 374b 1025 1027
 – A. M., rektor 197
 – B., amanuensis 1479a
 – B., ekspeditionssekretær 457
 – B., kapellan 1316
 – B. H., fuldmægtig 660
 – B. J., overstyrmand 1111
 – C., grosserer 275a
 – C. A., generalmajor, kmjkr. 103 365
 – G., kartograf 479
 – G., revisor 1067

Friis, G. A. H., ekspeditionssekretær 1028b
 – G. J., korrespondent 1073
 – G. K., overlærerinde 1038
 – H., førstebibliotekar 1481
 – H., premierløjtnant 303
 – H. M., materielmester 600
 – H. C., kaptajn 1691
 – H. H., skoleinspektør 1462
 – H. K., direktør 376 1042 1413 1420 1421b 1479b
 – H. M. C., stabsdyrlæge, dr. phil. 121 372a
 – H. S. O., tandlæge 193a 1512
 – I., amanuensis 1416a
 – J., driftsbestyrer 201a
 – J., handelschef 291
 – J., politifuldmægtig 724
 – J., styrmand 1111
 – J. A., direktør 237
 – J. D., major 288a 585a
 – J. S. K., lektor 1421b
 – J. T., ingeniør 1184
 – K., professor 388d
 – K., translator 1070
 – K. E. W., major 629
 – K. H., gårdejer 1245
 – K. H., sognepræst 287a 1360 1681
 – L., museumsinspektør 1505 1512
 – L. C. F., landsinspektør 1264b
 – M. C. V. O., major 585d
 – M. E., ingeniør 859
 – M. N., sognepræst 1385
 – N. H., major 585
 – O., overtrafikassistent 460
 – O. A., kaptajn 583
 – O. A., professor 385
 – O. E. R. H., vicetoldinspektør 702
 – O. W., sekretær 478
 – P., lektor 1426b
 – P., Chargé d'affaires 201a
 – P., fabriksinspektør 1046a
 – P., forstfuldmægtig 1255
 – P., overpostinspektør 189a 376a
 – P. E., major 585
 – P. L., flyveleder 1095
 – P. L., museumsinspektør 1493a 1511
 – P. N., redaktør 222a
 – S. E., vicetoldinspektør 702
 – T., overlæge, dr. med. 1412
 – T., underdirektør 198 1522 1523
 – W. H., translator 1072
 Friis-Christensen, E. A., vid. ass. 644
 Friis-Hansen, B. J., professor, overlæge, dr. med. 388e 534 1408 1431a
 – E., sekretær 248
 – E. A. E., landsretssagfører 1729
 – H., overkontrollør 1266
 – H. E., direktør 284
 – J. B., undervisningsleder 1482
 Friis-Holm, L., kapelmester 301b 1494
 – T., kapelmusikur 1492
 Friis-Jensen, G., ekspeditionssekretær 1047
 – H., oberstløjtnant 386a 585
 – H., dommer 388b 506 1087
 – J. M., lodsrevisor 259a
 Friis-Møller, S., major 556c
 – W., ambassadesekretær 517
 Friis-Nielsen, B., docent, dr. agr. 1426c
 – B., sognepræst 1323
 Friis-Pedersen, G. V., fuldmægtig 268
 – M. E., kaptajn 568
 – T. E., kontorchef 299
 Friis-Rasmussen, H., læge 301c
 Friis-Topholm, J., ekspsekr. 459
 Friisberg, C., adjunkt 1452
 Friisholm, A., konservatorielærer 1488a
 – L., konservatorielærer 1488a
 Frismose, V. K., skoleinspektør 1468
 Frikov, F. H., lokomotivmester 1139
 – K. W., lokomotivmester 1139
 Friland, V. A., kaptajn 583
 Frimand, H., gårdejer 1529
 – M. P., toldkontrollør 430
 Frimodt, E. H., forlagsboghandler 211
 – V., instruktionssygeplejerske 1431b
 Frimodt-Møller, I., adjunkt 1441
 – J., overlæge, dr. med. 272a
 Frisch, B. E., vicekonsul 517
 – E., skoleinspektør 1464
 Frische, A., hospitalsinspektør 1743
 Fris-Mikkelsen, E., direktør 1653
 Frisenette, I. A., afdelingssygeplejerske 635
 – J., kontorleder 719b

Frisenvang, I., major 306b 552a
 Frishøj, T., balletdanser 1491
 Frisken, I., translætør 1073
 Friseman, H., adjunkt 1448
 – K., sognepræst 1371
 Fristed, H., oberstløjtnant 301 383d 629
 Fristrup, B. N., afdelingsleder 1410 1418 1500a
 – S. B., sekretær 428
 Frits, H., adjunkt 1439
 Fritsche, U. H., major 557
 Fritsdal, J., muremester 1245
 Fritsen, V. S., gårdejer 1016
 Fritzbøger, E. A., docent 387b 1235
 Fritze, H., tandlæge 1428
 Fritzel, H. J., skolepsykolog 483a
 Frobenius, W., civilingeniør 1653
 Froberg, J., overtoldassistent 429
 Frøbøse, K., overassistent 1049c
 Frohn, C. P., landinspektør 1264a
 – S. M., revisor 1067
 Froholdt, B. F. C., fuldmægtig 1429
 From, A., forskningsassistent 1042 1500
 – A. P., lektor 1447
 – E., sekretær 1623
 – F. G., professor, dr. phil. 198b 374 1042 1409 1413 1416
 – H. A., kaptajn 582
 – H. J., gårdejer 683b
 – J. J., gårdejer 256
 – L., adjunkt 1450
 – L., inspektør 1028a
 – N. E., adjunkt 1439
 – S. J., gårdejer 56 58 300a 684 731 1261 1589
 – T., adjunkt 1452
 – T., ekspeditionssekretær 210a
 Fromberg, E., lektor 1452
 Frommelt, H., kriminalkommissær 718a
 Fromsejer, K. H. P., skovrider 231a 1259
 Frost, A., postbud 927
 – A. F. S., landinspektør 1264a
 – B. J. C. O. A., translætør 1073
 – C. A., major 585b
 – E., undervisningsleder 1038
 – H. C., kriminalkommissær 719a 1072
 – H. E., direktør 1626
 – J., kompagnichef 588
 – J., overassistent 428
 – J. P., overlæge, dr. med. 293a 383c 1014 1025 1431a
 – F., herreekviperingshandler 1646
 – T. H. H. V. L., ambassaderåd 305a 521
 Frost-Christensen, H., amanuensis 1416a
 Frost-Hansen, A., forlagsboghandler 1780
 Frostholm, A., postmester 1165
 – K. K., inspektionsmaskinmester 1499a
 – O., prokurist 1523
 Frostig, A., bibliotekar 1481
 Froulund, M., skibsfører 1499
 Fruensgaard, K., major 585c
 – N. O., civilingeniør 1425
 Fruerlund, O., postkontrollør 1162
 Fryd, A., postforvalter 1202
 – E., revisor 1067
 – J. V., fuldmægtig 440 456 1096a
 – N. J., adjunkt 1452
 – R., bankprokurist 1527
 Frydenberg, O., professor, dr. phil. 388a 1419b 1420 1421a 1674
 Frydenal, F., sekretær 445
 Frydenlund, H. O., maskinarbejder 229a
 – I., tegner 642
 – J., adjunkt 1452
 Frydenslund, E., direktør 1625
 Frydkjær, E., adjunkt 1452
 Frømhøjs, E., kontorchef 303b 1082
 – G. F., major 300 585a
 Frøbert, K. A., afdelingsforstander 509
 Frøhlich, H. H., skibsmaskinmester 457
 Frøhlich-Nielsen, W., handelsråd 197b 514
 Frøik, J. K. S., ekspeditionssekretær 1052
 Frøkjær-Jensen, B., lektor 1409 1413 1416a
 – F., sognepræst 1359
 – S., adjunkt 1452
 Frøland, A., kontorchef 242a
 – A., læge, dr. med. 1420 1421b 1428
 Frølich, T., kontorchef 193a 380a 427
 Frølich, H., bankbestyrer 1527
 – H. H., inspektionsmaskinmester 460
 – I., vejingeniør 456a
 Frøling, E. G., ekspeditionssekretær 1054

Frølund, B., telegrafbestyrer 1213
 – J., bankprokurist 1530
 – K. F., retsassessor 287a 501
 – P. W., lektor 1452
 – S., købmand 1645
 – S. H., skov- og klitdirektør 28a 196a 370 1250 1255 1256 1495
 Frølund-Petersen, A. J. M., retsassessor 491
 Frørup, D., ingeniør 1096a
 – J., lektor 1451
 Frøshaug, B., sekretær 413
 Frøsig, J., skibsmægler 1079
 – K. A., afdelingsleder 489
 – K. N., byretsdommer 388d 496 1412
 – M., adjunkt 1440
 – S. A., kaptajn 613
 Frøssing, G. V., major 585a
 Frøstrup, F. D., amsfuldmægtig 824
 Fuentesvilla, F. L., vicekonsul 521
 Fugl, G., skoleinspektør 1455
 – M. C., politimester 197d 380c
 – S., programchef 1493
 Fugl-Meyer, H., direktør 244
 Fuglebæk, K. E., res. kapellan 1310
 Fuglede, B., professor 386a 1410 1418a 1420 1674
 Fuglsang, B. A., overtrafikassistent 1118
 – C. E. M., direktør 300
 – C. H., godsejer 1248 1865
 – E. C., kapellan 1309
 – F., overlæge 1043
 – F., skoleinspektør 1458
 – F. M., postmester 267a
 – H., proprietær 1246
 – I. F., bibliotekar 1481
 – J., kontorchef 388f 468 1162
 – J. G., adjunkt 1439
 – K., overpostassistent 467
 – K. V., toldkasserer 295
 – L. D., akademiingeniør 1425
 – P., lektor 1452
 – R., kontorchef 306a 383f 453b
 Fuglsang-Damgaard, C., frue 291a 1768
 – C. L., sognepræst 1387
 – H., biskop, dr. theol. 92 363 383b
 – L. E. M., rektor 1452 1452a
 – V., præst 1315
 Fuglsang-Frederiksen, V., overlæge 1744
 Fuglsang-Smidt, B., afdelingsleder 948a
 Fuglsbjerg, A. P., kaptajn 582b
 Fugmann, H. V., sekretær 450
 Fulling, H. A. R., kapelmusikus 282 1488 1492
 Funch, B. M. A., skuespillerinde 1490
 – E. I., civilingeniør 1425
 – J. P. J., dyrlæge 948 1083
 – K. H., toldkontrollør 702
 – K. J., major 556c
 – M., sekretær 456a
 – M. H., lektor 1452
 – P., overstyrmand 495 1062
 – P., sekretær 1657
 Funck, J. J., kontorchef 281a
 Funder, C. C. V. W. D., godsinspekt. 222a
 – F., afdelingsleder 719
 – J., lektor 1405 1413 1415
 – J., sekretær 452 522
 – J. R., skibinspektør 273a
 – J. V., vid. assistent 1269
 – P. E., major 585c
 – P. V., inspektør 305c 1064
 – S., adjunkt 1417
 – T. R., fuldmægtig 454a
 Funder-Nielsen, J., overtoldass. 698
 – S. D., bilinspektør 685 727
 Funding, G., politilæge 718a
 – I. L. P., forstanderinde 248
 – L., læge 1419a 1421
 – L., psykolog 1038
 – M., kontorchef 1559
 – N., fuldmægtig 436
 Funderup, M., resid. kapellan 1366
 Funk, F. J. K., politimester 291 383b 722
 Funk-Hansen, A., overstyrmand 1111
 Furbo, P., kontorchef 388e 479
 Furnes, O., civilingeniør 1425
 Furseth, A., tandlæge 1502
 Furu, B., afdelingsleder 1499
 Fusage, P., dommerfuldmægtig 501
 Fussing, I., lektor 1439
 Fyenbo, E., korpsmester 438 947a

Fügner, A. P. F., translætør 1073
 Fyhn, T., bankbestyrer 1528
 Fylking, P. B., skibsmaskinchef 1110
 Fynbo, E., lektor 1452
 – J. P. S., vicedirektør 288 383f 1499 1500a
 – T., oberstløjtnant 303 383f 585
 Fyner, A. M. E., oberstløjtnant 197a 380b 585
 Fynne, E. B., ekspeditionssekretær 687
 Fyrst, A. E., sekretær 448
 – I., direktør 1620
 Fyrsterling, A., overassistent 1095a
 Fyrstnow, E., bankfuldmægtig 1071 1073
 Fyrstnow-Sørensen, A., ekspeditionssekretær 1025 1027
 – B., ekspeditionssekretær 448
 Fälling, C., forretningsfører 1046b
 Fält-Hansen, V. J., oberstløjtnant 542b
 Fält-Jensen, G., kontorchef 198a 380c 421 733
 Færch, A. K., oversygeplejerske 1431
 – H. C., proprietær 1546
 – O., tandlæge 1013
 Færge, J. A. R., lektor 1447
 Færgemann, G., gymnasieoverlærer 1452
 – L. V., adjunkt 1452a
 – P. E. N., overtelegrafassistent 1213
 – R., gymnasieoverlærer 1452
 – S., skolepsykolog 1454
 Færing, P., konsulent 1637
 Færk, H. J., skoleinspektør 1459
 Færkel, H. H., rektor 388a 1444
 Færregaard, K., major 556c
 Følner, E., professor, dr. phil. 198c 380c 1413 1422 1424
 Følsborg-Andersen, E., prokurist 1526
 Følsgaard, J. C. K., landinspektør 1264a
 Føns, H. J. E., kontorchef 387e 479
 de Fønss, N., sekretær 417
 Fønss, M., prokurist 1528
 Fønss-Jørgensen, P. B., provst 1322
 Fønsskov, S., forbundsformand 687a 1023 1062 1063 1064 1065a
 Fønsvig, P. G., toldkontrollør 695
 Førgaard, J. C., sognepræst 1373
 Førster, U. K., overrevisor 682
 Føste, F. V., arkitekt 483
 – H. C., matrikelkontrollør 1263
 – P., vid. assistent 1416
 Faaberg, B. P. J., oberstløjtn. 387b 610
 Faaborg, J. N., adjunkt 1413 1449
 Faarbæk, N. K., gårdejer 250a
 Faarkrog, K. E., bankprokurist 1530
 Faarup, C. O. H., overlæge, dr. med. 291a 383b 1027a
 Faarvang, G. H., tingbogsrevisor 501
 – K. O., sognepræst 1385
 Gabe, J. F., retsassessor 501 799
 – P., revisor 1067
 Gabel-Jørgensen, K. E., oberstløjtnant 198c 380 542a
 – U., ceremonimester, oberstløjtnant, kmhr. 41 43 134a 367 585
 Gabold, J., komponist 1494
 Gabriel, P. C., major 299a 585a
 Gabriel-Jensen, S., vekselører 1053
 Gabrielsen, B., regissør 1489
 – L. A., tavlemester 1137
 – E. K., professor, dr. phil. 384 1413
 – G., amanuensis 1474
 – H., regnskabschef 1497
 – K., fysioterapeut 732a
 – S. V., lektor 1452a
 Gabrysiak, J. A., telegrafmester 1184
 Gads, K., overassistent 1046
 Gad, E. M. B., fideikommissbesidder 1832
 – E. P., sognepræst 1365
 – F., lektor 278
 – G., lektor 1450
 – H. L., professor, dr. oecoon. 387b 1419b 1421a
 – K. R. D., handelsråd 416
 – O., adjunkt 1447
 – O. C. V. E., lektor 1436
 – P., amanuensis 1420
 – P. G., kontorchef 280a
 – P. J., major 286 585a
 – P. J. T. P., politiassessor 300a 723a
 – P. L., sognefoged 298
 – S. A. F., chauffør 299a
 – T. A., tandlæge 1428

- Gad, T. R., bibliotekar, dr. phil. 1481
 – U. H., kommandørkaptajn 197b 380b 590
 Gade, A., skoleinspektør 1455
 – A. M., læge 304b
 – E., afdelingslæge 1428
 – E., skoleinspektør 1463
 – E. M. B., priorinde 1792
 – F., tandlæge 1008
 – H., bankdirektør 1066 1528
 – H., major 556d
 – H. E. P., postkontrollør 1183
 – J. K., direktør 286
 – L. A., sognerådsformand 240
 – O. Ø., sognepræst 1346
 – P., arkitekt 1016
 – R. A., overtrafikkontrollør 459
 – T. U., lektor 1447
 – V., amtskatteinspektør 198c 380 686 796
 Gadd, P. F., kaptajn 569
 Gade-Nielsen, P., civilingeniør 1425
 Gade-Rasmussen, H., kontorchef 1403 1763
 Gadeberg, E., bankbestyrer 1527
 – I., tokdontrøller 694
 – V. J., toldpatruljemeister 696
 Gadegaard, A. N., proprietær 223
 – C. B., dommerfuldmægtig 507
 – H. J., flyveleder 1095
 – N. A., sekretær 484b
 – N. H., sognepræst 1316 1412
 – V. N., flyveleder 1095
 Gadfelt, A. C., kriminalassistent 719a
 Gademar, P. H., sekretær 445
 Gadmar, F., mæntingeniør 1098
 Gaede, T. C., veterinærinspektør 1271
 Gaggero, J. G., konsul 526
 Gajhede, O. T., overpostassistent 1206
 Galatius, K. M., overlæge 731
 – M. K. K., fængselslæge 731 798
 Galbo, H., læge 1415
 – T., tandlæge 732a
 Galle, J. H., politimæsser 720
 – P., lektor 1413
 Galletti, G. M., konsul 519
 Galmar, H., adjunkt 1452
 Galsbøl, F., amanuensis 1410 1417
 Galskov, A., adjunkt 1421b
 Galskjøl, A., adjunkt 1452
 – J., adjunkt 1452
 Galster, G., arkitekt 445
 – J. G. C., billedhugger 296a 1484
 – J., civilingeniør 252
 – J. G., amanuensis 1423a
 – J. G. C., museumsoverinspektør, fil. dr. 1676
 – K., ekspeditionssekretær 1027
 Galsøe, T., sekretær 445
 Gam, H., adjunkt 1447
 – M., fhv. minister 132a 1768
 – P., ekspeditionssekretær 682 1067a
 Gamburg, J., advokat 1727
 – L., sekretær 448
 – S., sognepræst 1316
 Gamby, C., Post- og Telegrafkass. 1206
 Gamhøj, P. G. S., postmester 293a
 Gammelbo, P., lektor 1487
 Gammelby, J. J., gårdejer 300a
 Gammelgaard, A., lærerinde 1035
 – E. J., overtrafikassistent 1120
 – J., ekspeditionssekretær 446
 – K., toldkontrollør 701 701
 – N., bankprokurist 1530
 – P., lektor 1419b 1421a
 – P. A., professor, overkirurg, dr. med. 1049d 1408
 – S., rektor, professor 387a 1412 1420 1479a 1557
 – V., revisor 1067
 Gammelholm, E., kaptajn 582b
 Gammeltoft, A., skoleinspektør 1454
 – H., forstfuldmægtig 1255
 – P., stud. polyt. 1432
 – S., læge 1415
 Gammeltoft-Hansen, H., lektor 1407
 – O., sognepræst 1358
 Gamrath, H., amanuensis 2474
 Gamsgaard, A., overassistent 1505
 Gamst, E. H., overkontorassistent 467
 Gamst-Pedersen, H. H., kaldskapellan 1308 1312
 – K. O., major 301 585a
 Ganderup, M. L., skoleinspektør 1464
 – V., direktør 1068 1072
 Gandil, C., direktør 1672
 – F., økonomichef 1499
 Gandrup, C. R. A. S., forfatter 248
 – P., sekretær 946
 Ganer, C. P., postkontrollør 1161
 Gangelhoff, R., skoleinspektør 1464
 Gangsted-Rasmussen, S. I., landsretssagfører 12 281a
 Gansted, J., ekspeditionssekretær 427
 Gant, J., radiotelegrafbestyrer 1499a
 Ganteaume, A., konsul 517
 Gantriss, M., bankprokurist 1530
 Gantzel, G., fuldmægtig 477
 Garagoulou, M., iransk Grandmaster 95
 Garaguly, C. von, dirigent 1688
 Garanis, N. G., konsul 517
 Garbasch, C., læge 1415
 Garbasch, C., vid. assistent 1415
 Gærhus, J., underdirektør 1591
 Garboe, H., amtsarkitekt 1016a
 – J. P., postmester 184
 Garby, E., lektor 1451
 – L., revisor 1067a
 – P., major 585c
 Garbæk, A. H. H., postmester 1163
 Garcia, F. A. G., generalkonsul 376 517
 Garde, A. L., adjunkt 1443
 – A. N., inspektør 1046a
 – G. J., arkitekt 303b
 – H. F., kontorchef 294 1028b
 – H. G., direktør 126
 – H. G. F., lektor, dr. phil. 1451
 – H. J., orlogskaptajn 592a
 – H. U. C. F., direktør 247
 – J., amanuensis 1421a
 – J. F. F., kontorchef 387d 1495
 – O., topograf 642
 – P., orlogskaptajn 534 592a
 – P. M. de la, overlæge 1741
 – P. S. F., politifuldmægtig 720
 – S. G., kontorchef 152 378a
 – S. L., adjunkt 1452
 Gardi, E. S. H. i, skoleinspektør 1504
 Gardner, P. H., vid. assistent 1425
 Gardt, J., museumsinspektør 1506
 Garfinkel, J., rabbiner 1395
 Gargas, S., kancellist 445
 Garquier, H., distriktschef 1618
 Garlet, F., kontorchef 1559
 – P., bankprokurist 1526
 Garly, J. K. B., overlærer 1471
 Garm, K. M., adjunkt 1452
 – L. J., adjunkt 1448
 Garmer, K., postmester 1201
 Garne, O., skoleinspektør 1464
 – R. P., major 629
 Garner, B. J., professor 1421a
 – H., professor 1413
 – N., adjunkt 1421a
 Garnsworthy, J. C., vicekonsul 513
 Garmum, C., toldinspektør 694
 – O. V., læge 1046b
 Garp, P. H., afdelingsleder 427
 Garrigues, T., sekretær 440
 Garring, K. J., generalkonsul 196a 378 514b
 Garsdal, J. M., skibsmægler 1077
 – K. E. S., afdelingsingeniør 286a
 Garsel, L. A., telegrafmester 1184
 Garsaae, B. M., fyrkontrollør 650
 Garulf, K. H. V., skoleinspektør 1457
 Garup, E., prokurist 1527
 – K., visitator 437 948 948a
 Garver, H. H., adjunkt 1450
 – S., adjunkt 1452
 Garvig, L., lektor 1452
 – T., lektor 1452a
 Garvin, A. A., sekretær 481
 – J., adjunkt 1444
 Gasmann, C., godsejer 1245
 Gasseholm, V. V., trafikkontrollør 1124
 Gaston, B., landsformand 1494
 Gath, J., revisor 1067
 Gaub, P. A., sognepræst 1347
 Gauguin, J., vid. assistent 1415
 – P., civilingeniør 484b
 – P. M., kriminalassistent 719a
 Gaunholt, H., civilingeniør 1424a
 Gausdal, K. K., stadsskoleinspektør 1461
 Gautier, C. D., sognepræst 1308
 Gautries, C. A. des, vicekonsul 517
 Gébouer, E., bankprokurist 1530
 Gedde, O., købmand 302b 1650
 Geddey, E., kancellist 453e
 – E. C., overassistent 1049b
 Geer, B., overmekaniker 1184
 Geert-Jørgensen, E. J., øvril., dr. med. 299a
 – J., dyrlæge 1278
 Geerthsen, B., værkmeester 587
 Geertinger, P., prosekutor, dr. med. 732a 1412 1416
 Geertsen, A. O., oberstløjtnant 197b 380b
 – E. J. D., politimæsser 720
 – I., mæler og billedhugger 1494
 – K. D., skoleinspektør 1458
 – L., bankfuldmægtig 1528
 – M., autoforhandler 299a
 – O. L., overassistent 946
 Gertz-Hansen, E., prokurist 1070
 – K. E. O., præst 1395
 Gehlsen, J., dyrlæge 1291
 Gebers, E., overværkmeester 280
 Geiken, P., overflyveleder 1095
 Geil, G. S., sognepræst 1385
 – O., amanuensis 1479a
 – T. M., overlærer 272
 Geill, T., overlæge, dr. med. 196c
 Geinæs, P. L. E., fuldmægtig 702
 Geir, E., gårdejer 1862
 Geisler, H., major 557
 – I., lærerinde 1037
 – J., lærerstuderende 1500a
 – K., sekretær 1045a
 – R. J. D., underdirektør 198b 495 1062
 Geismar, A., orlogskaptajn 599
 Geist, H. L., adjunkt 1416a
 – U., amanuensis, dr. phil. 1421c
 Gejl, I., arkiver 1480
 Gejlager, S. E., overlæge 298
 Gejlsbjerg, H. C., revisor 1067
 – J. S., sognepræst 1314
 Gelberg, S. M., direktør, konsul 187
 Geldorf, E. F., oberstløjtnant 306a 383f 542b
 Geleff, S., civilingeniør 293a
 – S. C., retsassessor 497 1071
 Gelhede, B., skovfører 1253
 Gelius, E. R., politimester 224a 381
 – P. R., fabriksinspektør 240
 Gellert, B. M., sognepræst 1313
 – G., adjunkt 1452a
 – K., amtskolekonsulent 1468
 – N., civilingeniør 1425
 Gelsdorf, L., adjunkt 1452
 Gelsing, O. C., oberstløjtnant 305 383f 630a
 – T. E. H. P., politiassessor 721
 Gelskov, P., overlærer 1037
 – V., overlærer 1037
 Gelting, J. H., professor, dr. polit. 384 1049 1419b 1421a
 – T., dommer 301 383d 506 1249
 Gemal, A. B., adjunkt 1452
 – R. P., adjunkt 1452
 Gemmer, B. I., vicetoldinspektør 691
 – G. I., postforvalter 1195
 Gemmingsen, L., husmand 1267
 Gemzæe, J. W., politimester 240 381a
 – K. O. J., ekspeditionschef 188a
 Genefke, J., amanuensis 1421a
 – T. E., købmand, vicekonsul 22 268a 1479a
 Geneser, H. B., skibsfører 1109
 Genfer, B. J., vicefængselsinspektør 731
 Genzel, G., fuldmægtig 1528
 Genild, H., inspektør 1489
 Gennov, E. E. K., politiassistent 720
 Gensborg, F., overassistent 1038
 Gensmann, H. A., telegrafkontrollør 1177
 – P. B., lektor 1446
 – H. J., skibsinpektør 1061
 Genter, V., vicekonsul 520
 Gents, H., skibsinpektør 1668
 Georg, J. S., overlæge, dr. med. 1408 1430
 – P. A., presseråd 305c 512
 – S., inspektør 1028b
 George, G. J. L. M., oversætter 1073
 Georgsen, G. E., professor 195
 – N. C., gårdejer 683a
 Gerald, C. W., direktør 194
 Gerbing, E., major 580a
 Gerdes, I., læge 1036
 Gerdt-Larsen, B. H., skibsmægler 1079
 Gerhard, J. E., distriktsingeniør 197c
 Gerhardt, C. G., kontorchef 1618
 – O., overtopograf 301
 Gerhardt-Hansen, A., kaptajn 203
 – W., kontorchef 165 378a

- Gerholm, A., maskinarbejder 683 949 1016a
1245
– K. G., major 613b
Gerlicke, M., skoledirektør 1456
Gerlach-Nielsen, C., kontorchef 252
– L., korpsschef 300 375
– M., lektor 1409
Gerli, C., overassistent 1481
Gerlif, K. A., distriktsingeniør 197a 376a 1184
– S., revisor 1067a
Gerlow, M. I., overassistent 1481
Germain Cebrían, A. A., vicekonsul 352 524
Germark, K. B., overassistent 1505
Germer, J., major 558
– P., amanuensis 1419b 1421a
– T. F., attaché 526
Germundsen, H. E. A., kriminalassistent 718a
Germer, F., ekspeditionssekretær 1025
– M., amtsfuldmægtig 824
– N. O., major 298 585a
Gerrild, J., direktør 1649
Gersager, S., sekretær 1025
GersborgHansen, J., kaptajn 569
Gersby, B., konsorfuldmægtig 650
Gersdorff, H. A. T. A. H., lensbaron 1817
1831
Gersing, J., departementschef (1) 370 410 534
1032 1412 1493a 1500a
– K., adjunkt 1451
Gersmann, P., departementschef 133e 367 426
453a 685 1049
Gersted, A., translator 1072
– G., højestretssagfører 301 375
Gerstenberg, G. M., translator 1072
– M., overassistent 455 1051
Gerstoft, J., oberstløjtnant 304b 383f 542b
1425
Gerstrøm, J., adjunkt 1452a
Gertig, N. E., vicepolitikommissær 300a
Gerts, G., major 556c
Gertsen, B., bankprokurist 1530
– C., fyrtkontrollør 650
– W. M., major 556c
Gertz, S. E., sekretær 1028
Gervard, F., ekspeditionssekretær 444
Gerward, L., civilingeniør 1424a
Gervig, E., kontorchef 1043
Gesmar, E., ekspeditionssekretær 454a
Gettermann, P. A., skibsmægler 1077
Gettrup, P. C. A., bogholder 258
Gewecke, A. W. H., rengøringschef 1429
Ghisler, M., amanuensis 1417
Gianelli, A., translator 198b 1076
Gibbons, G. C., amaniensis 1418a
Gibory, H., vicekonsul 517
Gideon, H. A., landsretssagfører 286
– P. H., ekspeditionssekretær 454
Gierløff, B. C. H., dyrlæge 585c 1426c
Giersaa, K., forstanderinde 1744a
Giersing, E. W., arkivar 447 1070
Giese, E., bibliotekar 1482
– E. E., retsassessor 497
– I. B., prokurist 1579
– O. H., vicedirektør 292 1096 1618
Giessing, G. G., overtoldassistent 429
– R., overassistent 1049b
de Giglio, R. F. G., ekspeditionssekretær 1052
Gilberg, A., kredslæge 1420
– E., docent 1488a
– R., museumsinspektør 1505
Gilbert, E., planlægningsleder 1028a
Gildam, I. V. O., politikommissær 721
Gillfelt, E. F., civilingeniør 456a
Gill, I., læge, dr. med. 1025
Gill, D., adjunkt 1452a
Gille, S., fabriksinspektør 1046
Gills, T. J., vicekonsul 512
Gilsaa, E., revisor 1067 1067a
– H., revisor 1067a
Gimsing, N. J., ingeniørdocent 388c 1425
– T. F., kontorchef 192a 380a
– T. F., overlæge 1025
Ginge, B., sekretær 1421b
Ginnerup, H., politiassistent 719
– J. K. J., sognepræst 287
– T., sekretær 455 1053
Ginsborg, B., direktør 1745
Giobbas, L., overassistent 448
Giorgianni, P., konsul 519
Girard, P. A. L., vicekonsul 517
Girardi, A. A., konsul 529
Gislason, H. J. H., ekspeditionssekr. 453c
- Gislén, K. H., vicekonsul 527
Gisinge, A., driftsdirektør 921 1088 1653a
– S., konservatorielærer 1488a
Gissel, B., vognmester 1141
– G., sognepræst 1333
– K. E., læge 975
– S., førstebibliotekar 1481 1676 1677
Gisselbæk, E., direktør 1622
– O., overassistent 453
Gisselfeldt, K. O., kaptajn 582b
Gitz, J. E., overpostassistent 1203
Gitz-Johansen, U., klitplantør 1670
Giversen, N. P. P., gårdejer 305
– S., amanuensis, dr. theol. 1416a
Givskov, C. C., politiassessor 271a 795
Givskud, A., lektor 1419a 1420 1421
Gjødens, F. S., retsassessor 497
Giørtz-Laursen, K. L., skolepsykolog 1464
Gjaldløk, J. C., professor, dr. phil. 387d 1427
– J. K., apoteker, dr. pharm. 220a
– J. P., adjunkt 1452
– M., professor, dr. phil. 387d
– O., lektor 1439
Gjødde, A. P., kommandørkaptajn 388f 592a
– F., vid. assistent, dr. med. 1415
– F., overlæge, dr. med. 634 1415
– J. C., kriminalassistent 1073
– T., udstationeringschef 947a
Gjøddebæk, N. F., lektor 1426b
Gjode, E., rektor 301a 1452
– T., sekretær 453b 1407
Gjødsted, A., adjunkt 1452a
– B., bankprokurist 1526
– J. J., lektor 1496
Gjellerod, H., adjunkt 1452
Gjelstrup, A., sognepræst 1324
– E., direktør 1684
– K., revisor 1067a
– M., revisor 1067a
– P. C., seminarieførstander 208a
Gjendal, S. J., civilingeniør 1424a
Gjerding, A., kapellan 1318
Gjerlev, J., ekspeditionssekretær 481
– M., ekspeditionssekretær 1051
Gjerlufsen, H. C., orlogskaptajn 598
Gjerløff, V., adjunkt 1452
Gjerlov, G., overassistent 1197
– O., fuldmægtig 1666
– P., major 585d
Gjerløv-Knudsen, C. O., docent 176
Gjerløv, P. V., bankbestyrer 1526
Gjærdrup, O. A., korttegnør 1095
Gjertrup, C., fængselsinspektør 387 731
Gjersøe, N. W., ekspeditionssekr. 682
Gjertsen, C. E., gårdejer, borgmester 293
Gjerull, A., orlogskaptajn 592a
– K., kontorchef 298a 383d
– T. F., højestretsdommer 76 106c 365 534
733 1045
Gjærø, C. A., kontorfuldmægtig 1028
Gjesager, A. S. A. M., stationsmester 1134
– C. E. M., overtraffikkontrollør 1138
Gjesing, C., købmand 1645
– K. K. R., domprovst, dr. theol. 305c 383f
1357
Gjesing-Hansen, G. J. P., politiassessor 725a
Gjesingfelt, B. U. D., sekretær 413
– E., landsdommer 196b 374b 492 1087
Gjessing, A., direktør 187
– A. B., landsretssagfører 133 1776
– P. E., tandlæge 1428a
– V., landsretssagfører 1776
Gjessing-Hansen, E., seminarieadjunkt 1471
Gjetting, J. H. C., ekspeditionssekr. 427
– K. E., kontorfuldmægtig 600
Gjevne, K., revisor 453c
Gjødens, M., museumsdirektør 1508
Gjødeshøj, H., orlogskaptajn 592a
Gjøel, P. E. J., major 613a
Gjøng, P., lektor 1449
Gjortsvang, V. H., trafikkontrollør 1123
Gjørup, H. L., civilingeniør 484b
– L. M., overlæge, dr. med. 1408a
Gjotrøp, K., overpolitibetjent 69 920 1016a
Glad, C. F. O., generalkonsul 201a 1697
– G., overassistent 1028
– E. M., sognepræst 1322
– I. J. L., revisor 453c
– T. R., forstander 300 1733
Glahder, P. H., ekspeditionssekretær 427
Glahn, E., bibliotekar 1413 1419a
– G., lektor 1451
- Glahn, H., professor, dr. phil. 297 383d 1402
1409 1510 1674
– H. C., landinspektør 1264
– M., professor, dr. med. 299a 383d 1428a
– N. E., dommer 388c 505 1241
– P. E., stadsdyrlæge 247a
– S. E., major 556e
– T., overbibliotekar 198
Glamann, K., professor, dr. phil. 386a 1409
1414 1416 1416a 1479b 1480 1621 1674
1675 1676
Glamming, K., murermester, borgmester 1016a
Gians, B. J., lektor 1419b 1421a
Glanz, C., fiskehandler 1300
Glarbo, J., handelsråd 305c 514
– N. E. K., retsassessor 305 505
– O., civilingeniør 287 1059 1423
Glarborg, S., major 235 613a 1865
Glargard, K., overkontorassistent 1177
– P., fuldmægtig 1038
Glashof, K. E. C., bankdirektør 133a 1528
Glasius, P. W., sognepræst 1350
Glass, H. M., postmester 1165
Glavind, J. P. J., aman., dr. phil. 1423
– L., afdelingsstandlæge 1428a
Glebe-Møller, J., professor, dr. theol. 388f
Gleberg-Olsen, A. A., fængselslæge 732
Gleerup, A. E. M., translator 1070
– D., overpostassistent 1191
– H. S., gårdejer 1016a
– K., kontorchef 285a 383b 483 1479
– V. C., revisor 479a
Gleesborg, O., stationsmester 1117
Glejsted, J. H., politiassistent 720.
Glendrup, H., fuldmægtig 1045a 1048
Glenert, K. A., major 629
Glennung, A. M., luftthavnskontr. 1095a
Glenskov, A. E., major 294a 585a
Glensted, F., hovedkasserer 1489
Glenstrup, A. H., seminarielektor 1420
– C., overlærer 1475
– J., adjunkt 1452
Glenze, I., fuldmægtig 444
– K., adjunkt 1443
– V. A. M., postmester 384
Glenzhøj, J. J., sognepræst 1365
Glemning, P., læge, dr. med. 1408a
Glesner, P. H., major 556
Gliemann, A., konservatorielærer 1488a
Glindebo, F., skibsfører 1109
Glindeemann, I., balletdanserinde 1491
– P., direktør 1070
Glismand, E., bankbestyrer 1528
Glismann, O., lektor 1409
Glistrup, J., bistandskonsulent 414
– O., civilingeniør 1423a
Glit-Jensen, S., sekretær 434
Glob, J., maler 1484 1487
– P. V., rigsantikvar, dr. phil. 376 1493a
1500a 1505 1507 1510 1674 1676 1767
1768
Glomset, O., adjunkt 1418
Glud, E. L., kaptajn 249a
– J., revisor 1067
– K. M. L., major 557
– O., revisor 1067
– T. V., overpostassistent 1204
Glücksbiere, E. L. H. C., Decazes, Hertug af
364 1815
Glynn, C., regissør 1489
Glyrup, H. H., translator 1070
Glytting, M., revisor 1067a 1557 1870
Glædesdahl, N. S. K., major 611a
Glæsel, D. K., musikdirigent 586
– H., planteskolelærer 297a
Glesner, E. O. I., overtraffikkassistent 1119
Gnauer, H. F., kontorchef 292 1089
Gnudtzmann, S. B., lektor 1448
Goddik, J., proprietær 1016
Godet, J., konsul 517
Godfrey, H., adjunkt 1416
Godkisen, G., sekretær 479a
Godrim, K. S., ungdomsskoleinspek. 1466
– V. O., dyrlæge 1285
Godske, E., skolebiblioteksinspektør 1454
Godskesen, G. L., adjunkt 1448
– O., baneingeniør 235a 1016
Godt, H. E., kontorfuldmægtig 483
Godtfeld, M., trafikkontrollør 1129
Godtfredsen, E., overlæge, dr. med. 1412
– J., adjunkt 1452a
– F., adjunkt 1452

- Godtkjær, I. O., sognepræst 1363
 Godvin, S., kontorchef 251a 382a 1028
 Goeskjær, I. G. K., lektor 1436
 Gogstad, O., skibsreder 1602
 Gohr, N. H. B., provst 278a
 Gohs, P. E., luftfartskontrollør 1095
 Goldberg, T., major 556e
 Goldman, I., lektor 1451
 Goldschmidt, E., kontorchef 388e 483 1432
 – E., overlæge, dr. med. 949a 1412
 – E. H. A., viceformand 291 383c 681
 – E. M., landsretssagf. 392a 1685
 – G., adjunkt 1452a
 – G., kontorchef 444
 – H., adjunkt 1451
 – M., akademiingeniør 1087
 – V., professor, dr. jur. 387c 1409 1416a 1479b
 Golleher, J. G., generalkonsul 375 520
 Golovchenko, J. J., lektor 1419b
 Golttermann, E. B., overassistent 1095a
 Gomard, B., professor, dr. jur. 296a 383c 484b 732a 1054 1407 1415 1660
 – J. M. K., adjunkt 1416 1421
 Gomez, A. de la P., vicekonsul 521
 Gommans, V. J. T., præst 1395
 Gomme, J., amanuensis 1417
 Gommesen, H. H., sekretær 1025
 – K., fiskeribetjent 1669
 Gomulka, S., adjunkt 1421a
 Gondolf, C. W., toldkontrollør 702
 Gonzalez Gordon, M. M., vicekonsul 525
 Good, F. W., generalkonsul 134
 Goodman, P., vicekonsul 526
 Gordon, R. A., adjunkt 1423a
 Gorecki, F., kaptajn 582b
 Gorm, N. E., værkemester 1184
 Gormsen, A., konsulent 299a 383d
 – A. G., overassistent 1050
 – C., bygningsinspektør 1247
 – H., professor, dr. med. 385a 732a 1408 1411 1416
 – J., overlæge, dr. med. 1412
 – K., bankprokurist 1530
 Gorosch, M., professor, dr. phil. 388c 1479a
 Gorissen, G., oversygeplejerske 437
 – J., landsretssagfører 1600
 – N. J., højesteretssagfører 106b 372 1600 1672 1725 1729
 Gorssen, P., overlærer 58 946 949a 1628
 Gosler, P. J. M., bankprokurist 1074
 Gotfredsen, A., amanuensis 1419 1421a 1479a
 – C., tandlæge 1428a
 – E. S., advokat 1545
 – J., landsretssagfører, borgmester 1015a 1628
 – J. O., skoleinspektør 1465
 – J. P., maskinmester 1499a
 – L., lektor 1421
 – O., sognepræst 1313
 – S. A. L. P., maskinmester 859
 Goth, H. P. F., generalkonsul 376
 – J. B., major 556a
 – P., konsul 524
 – S., civilingeniør 1046a
 Goth-Bendtsen, S., major 261
 Gothen, E., overlæge 1744a
 Gothenborg, B., vid. assistent 1087
 Goitsch, K. H., maskinarbejder 299
 Gottfredsen, F. E., stationsmester 460
 Gotthardsen, A., stadslandinsp. 1264
 – F., oberst 196e 374b 539a
 Gotthelf, E., sognerådsformand 1016
 – I. K., translator 1070
 Gottlieb, A., ekspeditionssekretær 1028 1028a
 – A. C., distriktsingeniør 376a
 – E. A., overlæge, dr. med. 237a
 – G. B., lektor 1451
 – H., lektor 1419b 1421a
 – H. V., konsulent 303 383c 410 534
 – J. V., sognepræst 1365
 – K., fuldmægtig 1047
 – K. G., ekspeditionssekretær 454
 – K. R., apoteker 437
 – L., landinspektør 1264a
 – M., sognepræst 1311
 – O., kontorchef 1618
 – R., major 556a
 – V. V., adjunkt 1447
 Gottlieb, H., billetkasserer 1115
 – L. N., overkontorassistent 702
 Gottlob, N., civilingeniør 1046
- Gottschalk, C. V., vise- og romancesanger 209
 – E. S. K., skuespillerinde 357
 – I., major 558
 – K., major 585d
 Gottschalck, K., skoleinspektør 1456
 Gottschalk, F., revisor 686
 – J., kaptajn 566
 Gottschalksen, B. C., major 286 585
 – F. C., major 556a
 Gottschau, A., direktør 255
 Gottwald, E., skoleinspektør 1454
 Gotved, U., adjunkt 1443
 Goudsmit, H. H., adjunkt 1446
 Gouye, P. H. V., konsul 520
 Grabowsky, J., instruktør 1047
 Gradbøl, A. E., major 580
 Gradel, M., adjunkt 1452
 Grader, K. R., direktør 262
 Gradman, S., direktør 1744a
 Graessler, H. E. F., kontorchef 294
 Graf, K. D., major 56a
 Graff, P., sekretær 682
 – V., sekretær 440
 Graff-Petersen, P. T., afdelingsleder, dr. phil. 1410 1417
 Grage, E. O., cheffaktur 302c 1025
 – F. V., kontorchef 191
 – H., sekretær 1479b
 – O., bankbestyrer 1528
 – P. V., direktør 304c
 – T., lektor 1409
 – T., sekretær 484a
 Graham, J., vicekonsul 526
 Grahl-Madsen, R., overlæge 1420
 Grahndin, K., lærer 1037
 Graindorge, F. C., Generalkonsul 513
 Gram, A., civilingeniør 212a
 – A. G., bistandspræsident 1369
 – B., adjunkt 1451
 – B. E., adjunkt 1448
 – C. M., lektor 1422 1424
 – E., prokurist 1529
 – F. L., overtoldassistent 695
 – G., assurandør 716
 – G., statskonsulent 287 517 1265
 – H., toldkontrollør 690
 – H. W., major 556a
 – J., lektor 1426a
 – J. E., overlæge 296
 – J. Ø., ekspeditionssekretær 1028 1028a
 – K. S., revisor 1067
 – L. F., læge 949 1416
 – O., adjunkt 1452
 – O., fisker 1502a
 – O. P., major 585
 – S. A., bankbestyrer 1528
 – V. B., stabslæge 196a 374b 634 637 1693 1793
 – W. J., sognepræst 1382
 Gram-Andersen, K., lektor 1068
 Grambye, C., adjunkt 1443
 – S., fuldmægtig 483 1479b
 Gramm, E. B., sognepræst 1371
 Gramtorp, T. O., overtrafikkontrollør 1123
 Gran, H., forbundsformand 1479a
 Granby, F., toldkontrollør 698
 Grandt-Nielsen, F., museumsinspektør 1511
 Grand, H. M., telegrafmester 1185
 – J., bankfuldmægtig 1528
 Grande, P., laboratorieførstander 948a
 Grandelag, A. M., kontorchef 275
 Grandjean, B. L., museumsleder 1677
 – H. H., sekretær 445
 – J., informationsmedarbejder 440
 Grandjean-Rasmussen, C., ekspeditionssekretær 713
 Grandjean-Thomsen, A., sognepræst 1371
 Grandt, M., lektor 1452a
 – P. G., orlogskaptajn 253a
 – S., bankprokurist 1526
 Grane, K., forstanderinde 1742
 – L. H., professor, dr. theol. 376 1406 1413 1415
 – W., overassistent 436
 Granerud, I., undervisningsinsp. 483a 1482
 Grange, S. E., rektor 304a 383f 1443
 Granhof, J. H., amtsfuldmægtig 826
 Granild, S. J., provst, dr. theol. 1316
 Grann, E. B., sognepræst 1357
 – K. R., overpostassistent 1213
- Grann-Hansen, B., revisor 1067
 Granslev, G., værkemester 1138
 Grantzau, H. O., ekspeditionssekr. 453
 – P. V., frisør 401
 Granzow, K., overassistent 1046
 Granum-Jensen, A. E., sognepræst
 – A. R., sognepræst 1384
 – J., adjunkt 1452
 Grano, O. E. V., afdelingsingeniør 206a
 Grarup, A., overtrafikassistent 461
 – O., adjunkt 1452
 – O., baptistpræst 1394
 Grasse, H., bankfuldmægtig 1528
 Grastengaard, N., bankbestyrer 1528
 Grathe, A., retspræsident 370 505 1420
 Grau, E. J. S. B., distriktsoldchef 388d 703
 – G., kaptajn 568
 – J., toldkontrollør 703
 – J. J., toldkontrollør 702
 – M., politimester 245a 382a 720 728 1500
 Grauballe, V. A., kaptajn 583
 – S. C., dyrlæge 1415
 Graudal, H. N. K., overlæge, dr. med. 1744a
 Grauers, W. S. E., vicekonsul 527
 Graugaard, A., seminarieførstander 1472
 – E., overstyrmand 1111
 Gräulund-Jørgensen, K., overstyrmand 1111
 Graumann, S. A., skoleinspektør 1456
 Graun, S. E. G., revisor 1067
 Grausen, B. H., ekspeditionssekretær 302c 413
 Grauslund, J. S., postmester 195a
 – N. J. K., direktør 206
 – S. J., fuldmægtig 686
 – S. S., postmester 298a
 Graven, A., adjunkt 1448
 – E., planteskoledjær 1269
 – S., sekretær 427
 Grævanggaard, H., overpostass. 1190
 Græver, J., sognepræst 585c 1350
 Grævergaard, H. C. J., proprietær 1545
 Græversen, A., direktør 1645
 – A., overtoldassistent 702
 – B., murermester 1016
 – B. R., rektor 1413 1452a
 – E., revisor 1067
 – G., adjunkt 1416
 – G., amtsrådsmedlem 1016a
 – G., professor 388f 1067a 1479a
 – H. H., lærer 1035
 – J. K., amanuensis 1421a
 – J. T., major 585b
 – O., overtoldassistent 702
 – T. C., sognepræst 1354
 – Ø., sognepræst 1380
 Grævensen, A., fabrikant 236
 – A. M. R., erhvervsvejleder 1047
 – B., bankprokurist 1529
 – B., sognepræst 1331
 – E., overtoldassistent 430
 – E. B., direktør 226a 494 1045
 – E. B., sekretær 483
 – G., frue 1243
 – H. V., overtrafikassistent 1113
 – J., overtrafikkontrollør 462
 – J. O., civilingeniør 302c
 – K. vid. assistent 1087
 – K. N., sognefoged 301c
 – S., laboratorieingeniør 1423
 – S. B., overassistent 1095
 – S. C., kontorchef 388e 453c 1049b
 Grævensen, V. T., kaptajn 582a
 – W., generalsekretær 1696
 Grævgård, I., major 306b 552a
 – K., lektor 1452
 – K., politiasessor 723
 – P., lektor 1421b
 Graviers, M. C., des, konsul 517
 Gravholt, S., skovridder 388e 1250 1256
 Greby, E., kontorchef 456a
 Gredal, E., socialminister 56 75 446
 – K. O., fyrdirektør 650 1062
 Gredsted, N. K., berider 42 305c 376
 – S. P. C., politikommisær 301 719 796
 Green, E. T., revisor 1067a
 – H. A. H., skoleinspektør 1459
 – J. C., bankdirektør 133a
 – M. C., kontorfuldmægtig 492
 – O. C., skoleinspektør 1453
 – P., ambassadesekretær 304
 Green-Andersen, K., direktør 1614
 Green-Pedersen, S. E., arkivar 1421

Greenfield, S., adjunkt 1421
 Gregaard, P. H., teaterchef 196c 374b 1489 1494
 Gregart, V. K., kartograf 210
 Gregers-Hansen, P., distriktsbestyrer 301c
 Gregersen, A., vid. assistent 1237
 – A. K., gartner 288a
 – A. L., skoledirektør 198
 – A. M., sognefoged 304b
 – B., overingeniør 1479
 – B., postmester 1186
 – B. E., amtskontorchef 302 826 1016a
 – B. G., toldkontrollør 700
 – C. R., værkemester 1095a
 – E., maler 1494
 – E., prof., overlæge, dr. med. 388d 437 1408 1430
 – E. M., sognepræst 1316
 – G. F., politifuldmægtig 724
 – G. J. V., politikommissær 257a 1801
 – G. K. M., sognefoged 303b
 – H. E., major 588
 – H. P., oberst 196a 374b 1471
 – H. V., seminarielektor 1413 1421b 1471
 – I., lektor 1441
 – J., afdelingschef 274 526
 – J., afdelingsleder 1473 1474
 – J., ambassaderåd 31
 – J. T., sognepræst 268a
 – K., kontorchef 1745
 – K., skibsmaskinchef 1110
 – K. L., major 556c
 – K. M., teknisk chef 376 600
 – K. M., toldkontrollør 695
 – L., ekspeditionssekretær 453b
 – L. E., landinspektør 1264c
 – L. S., revisor 687
 – M., afdelingsleder, dr. med. 1096a 1419a 1421
 – M., mejeribestyrer 278 1626 1633
 – M., skoleinspektør 1454
 – O. E., trafikkontrollør 1115
 – O. V., kaptajn 204a
 – P., ekspeditionssekretær 1049b
 – S., adjunkt 1421a
 – S. P. V., ingeniør 1185
 – T., Nyveleder 1095
 – T. A., toldkontrollør
 – V., gårdejer 1016a
 – V., sognepræst 1388
 Gregoriussen, J. P., arkitekt 1502a
 Greibe, P. G., overtrafikassistent 461
 – W., afdelingsingeniør 1184
 Greiber, K. A., lektor 1452
 Greiff, W. H., kommissionær 249 1772
 Greiffenberg, P., fuldmægtig 27a 483 1049d
 Greir, F. B., major 556c
 Greisdal, D. V. S., kaptajnløjtnant 597
 Greising, E., civilingeniør 456a
 Greisen, F., gårdejer 1246
 – G., bankbestyrer 1527
 Grejsmark, M., værkemester 660
 Grell, B. E., sognepræst 1376
 – H., sognepræst 1369
 – H., statsadvokat 376 718
 – K. B., skoleinspektør 1461
 Grenild, E., overassistent 1404
 Greniman, N. A., lektor 1452a
 Grentzmann, H. C. P., major 269
 – W. L., orlogskaptajn 592a
 – W. T. E., havneassistent 1092
 Grenaa, O., premierløjtnant 587
 Grerup, K., konsulent 446
 Gress, E., overassistent 1047
 Gress-Pedersen, J. L., handelsråd 446
 Gretlund, B., adjunkt 1479a
 – G. R., politiassistent 718a
 Greve, A. K. R. J., sognepræst 1312
 – C. N., skoleinspektør 1468
 – E., adjunkt 1413 1452
 – H. E. J., forstander 306a
 – H. K., lektor 235a
 – H. O., lektor 483a 1413 1443
 – I., lektor 1443
 – M., adjunkt 1441
 – M. B., sekretær 1025
 – O. B., overlæge 388f
 – P., bankprokurist 1530
 – S., socialinspektør 1686
 – V., lektor 1402 1407 1415
 – V., kompagnichef 588

Grevenkop-Carstenskiold, E. W., godsejer 1842
 Grevlund, M., lektor 1409
 Grevsen, A. W., overtopograf 294a
 – J. A., skoleinspektør 1458
 Grevy, J., kontorchef 1695
 Greze, F., tandlæge 1428a
 Griebel, E., overrevisor 686
 Griese, K. J. G., kaptajn 251a
 Grimmelmann, C. W. J., direktør 215
 Grimnig-Kristensen, R., frue 1732
 Grimsehl, F. A., civilingeniør 439
 Grimstrup, A. P., amtsvejsinspektør 196a
 – E., amtsvandinspektør 1016a
 Grinderslev, B. M., sognepræst 1326
 Grindsted, S. A., ekspeditionssekretær 485 1493a 1509 1510
 Gringer, K., adjunkt 1452
 Grinestad, E., lektor 1409
 Grinsted, P., kommunedyrlæge 218
 Grissel, E., revisor 686
 Gro-Nielsen, K., seminarirektor 297
 Grodal, B., lektor 1407 1415 1420
 Grode, J. W. H., skolepsykiolog 1456
 Grodtkjær, E., civilingeniør 1425
 Groes, E., direktør 534 1054 1625 1633
 – L., fhv. minister 1049 1054 1083 1697
 – M., næstformand 1697
 – N., lektor 1407 1415
 Grøht, G., husmand 1635
 Groesmeyer, O., adjunkt 1452
 Groman, P. C., trafikkontrollør 461
 Gronemann, O. J., kancellist 432
 Gronenberg, I. D., toldkasserer 268
 Groos, K. M., sekretær 485
 Grooss, E., translator 1073
 – P., kaptajnløjtnant 593a 1692
 – V. O. C., sognefoged 303a
 Groot, O. C., lektor 1452a
 – P. S., udenrigsråd 198 370 416 534 1066 1666
 Grosbøl, P., valgmenighedspræst 1339
 – T. H., inspektør 286 1050
 Grosell, A. M., maler 1484
 Grosen, H., gårdejer 1529
 – S., skovrider 1256
 Grosman, N., adjunkt 1415
 Grossen, B., skoleinspektør 1459
 Gross, A. F. V. E., arbejdsmand 247a
 – G., diplomakaufmann 1672
 – P., fuldmægtig 1025
 Grossbøll, J. J., præst 1315
 Grossert, N. A., lektor 1409 1416a
 Grossmann, P., bankprokurist 1530
 Grotenborg, E. G., oberstløjtnant 388b 542b
 Groth, A., bankbestyrer 1529
 – A. H., overtelegrafkontrollør 1185
 – G., husmand 1246
 – I., major 556d
 – I., toldkontrollør 702
 – I. S., adjunkt 1443
 – J. M., stationsforstander 204
 – K., kontorchef 464
 – K., overassistent 720
 – K. E., maskinmester 1112
 – K. V., toldinspektør 157
 – L., rigsombudsmand 368 1501 1502a 1503
 – M. V. E., overværkemester 288
 – N., sekretær 1479b
 – P., orlogskaptajn 592a
 – P. E., kaptajn 582b
 – S., bogholder 720
 Groth-Andersen, E., højesteretssagfører 298 949
 Groth-Pedersen, C. O., toldinspektør 702
 Groth-Poulsen, H. E., kontorchef 430 478
 Grothen, J., overrevisor 1067
 Grotkjær, J., gårdejer 1016a
 – K. S., sekretær 1482
 Groule, J., sekretær 418 422 637
 Grove, C. F., arkitekt 291a 638a
 – E., overassistent 1049b
 – H., sekretær 448
 – L. E. L. T., ekspeditionssekr. 452 1049b
 – N., sekretær 479a
 – S., sekretariatschef 1045a 1046b 1048
 Grove-Rasmussen, E., overkontorassistent 703
 – I. B., ekspeditionssekretær 1025
 – M. E., direktør 1531
 Groven, J., forstander 1237 1239

Grubb, G., lektor 1410 1418a 1420
 – K. T., grosserer 494 1522
 Grubbe, O., landinspektør 1264a
 Grubbe-Gregersen, E., major 305 585a
 Grube, A., skibsinpektør 1061
 – E., overpostassistent 1169
 Grubert, A. M., sekretær 428
 Grubjerg, A. H., maskinmester 1184
 Grue, E. F., orlogskaptajn 303b
 – O., finansdirektør 484b 1620
 – O., oberst 304b 375a 610
 – S. E., major 613b
 Grue-Sørensen, E., gårdejer 295
 – E., overlærer 1038
 – K., overstyrmand 1111
 – K. O., professor, dr. phil. 384a 1409 1413 1433
 – M., skoleinspektør 1466
 – S., gårdejer 282a 1261
 Gruelund, K., overlærerinde 27a
 – L. S., ekspeditionssekretær 1028a
 Grukov, A., amanuensis 1423
 Grum, J., kaptajn 567
 – J. C., bankprokurist 1526
 – K. V., konsul 192a
 – T. C., bankprokurist 1526
 Grun-Schwensen, A., chefredaktør 306a
 Grumløse, S. A. S. H., stationsmester 1132
 Grumme, H. R., ekspeditionssekr. 1261
 Grumsen, P. D., skibsfører 1109
 – S. H. D., fyrmester 650
 Grundsoe, H., direktør 1158
 Grundtvig, H. E. C. F., dommer 293 383c 507
 Grundtvig-Poulsen, I. A., overkontorass. 1095
 – K., revalideringschef 1028a
 Grunnet, H. T. S., ambassadesekretær 512
 – H. Ø., assistent, argronom 1237
 – J., overlæge, dr. med. 634
 – K., læge 1419a 1420 1421
 – N., vid. assistent 1416
 – N. E., sognepræst 1317
 – N. P. G., chefredaktør 133 1665
 – O., vicetoldinspektør 699
 – P., toldinspektør 689
 – T. J. B., stationsmester 293
 – W., postmester 1209
 Grunnet-Jepsen, J., generalkonsul 376
 Gruno, E. V. G., skoleinspektør 1454
 Grunwald, E., adjunkt 1421
 Grusell, C. A. G., vicekonsul 527
 Grut, A., overlæge, dr. med. 283a 383b 1046 1046b
 – E., translator 1070
 – F. H., arkitekt 69 197a 1094
 Gruvermann, E. L., lektor 1449
 Gry, H., revisor 1067a
 – H. N., statsgeolog, dr. phil. 281a 1095a 1413 1420 1495
 Grymer, S. A., sognepræst 1356
 Grün, K., orlogskaptajn 280 588
 Grünbaum, H., finansminister 58 75 425
 – H., sekretær 1047
 – I., amtsforvalter 384a 686
 Gryndahl, K. V., kontorchef 946
 Grüner, C. E., godsejer 223a
 – C. G. U., oberst, kmhr. 42 133d 367 539
 – G., ingeniør, kmjkr. 400
 – P. E. M. O., oberst 198 374b 422 529 539a
 Grüner-Nielsen, G., lektor 1443
 – G., adjunkt 1443
 Grünert, H., translator 1073
 Grünfeld, A., sekretær 436
 – L., sekretær 453c
 Grysberg, J., ingeniør 1420
 Grütner, E. H., overlærer 1475
 Grützmeier, K., dommerfuldmægtig 500
 Græm, K. A., vognmester 1140
 – O., major 585c
 – O., socialkonsulent 1028a
 Græsbøll, J., oberstløjtnant 388d 629
 Græsholt, T. E., biskop 303c 368 1332 1682
 Græsvænge, B. A., kontorchef 1052
 Grøhn, H., stationsmester 1122
 Grøn, A. M., trafikkontrollør 1128
 – C. v. Arnold, frue 1832
 – E., overtoldassistent 697
 – E., toldkontrollør 689
 – L. B., direktør 1823
 – M. Ø. N., sognefoged 298a
 – N. A. F., generalkonsul 376 521
 – R. L., vicetoldinspektør 701
 – S., kontorchef 682a

- Grøn, S., sognepræst 1369
 – T., næstformand 1045a
 – T. N., overtrafikassistent 1116
 Grønager, A., seminarielektor 1470
 Grønbech, A., telegrafkontrollør 1177
 – A., telegrafkontrollør 1177
 – B., lektor, dr. phil. 1413 1451
 – E., sparekassedirektor 1546
 – H. H., translator 1071
 – J., overnotar 295a
 – J. E., orlogskaptajn 592a
 – K. M., overassistent 453d
 – S. E. B., oberst 133 355 373
 Grønbech-Jørgensen, J. E., kontor 1397
 Grønbech-Olsen, E., translator 1070
 Grønberg, C. N. J., major 588
 – N. J., overtrafikassistent 1116
 Grønberg, A., lærer 1038
 – E., toldkontrollør 691
 – J., konsul 260
 – O., vicekonsul 22
 – P. A., vicetoldinspektør 689
 – P. N., direktør 250
 – V., toldkontrollør 688
 Grønbæk, A., orlogskaptajn 294a 599
 – A. G., lærervikar 1493
 – F., afdelingsleder 1423a
 – F., sognepræst 1354
 – G. J., oversignalingeniør 376a
 – L. von Haller, sognepræst 1321
 – J. H., bibliotekar 1481
 – K., gårdejer 1243a
 – R., afdelingsingeniør 1618
 – R., amanuensis 1421a
 – W., bankprokurist 1530
 Grøndahl, A. K., direktør 147
 – R. M. J., formester 264
 – V., overtelegrafassistent 1179
 Grønne, J., kommandørkaptajn 591
 Grønfeldt, K., overkonstruktør 1089
 Grøngaard, J. P., sognepræst 1310
 Grønholt, R. N., vicekonsul 201
 Grønhoj, P., ekspeditionssekretær 1049b
 Grønker, A. V., lektor 1446
 Grønker-Nielsen, K., trafikkontrollør 459
 Grønkvist, H. I. H., politiasessor 300a 723a
 Grønvald, F., amanuensis 1410 1417
 – I., bibliotekar 1426f
 – M., adjunkt 1452a
 – M., civilingeniør 1096
 – R., gårdejer, borgmester 1016a
 Grønlukke, S., direktør 1494
 Grønne, T. E., gymnasieoverlærer 1436
 Grønnebæk, K. E., akademiingeniør 1425
 Grønning, K. S., lærer 1038
 Grønning-Nielsen, B., adjunkt 1452
 – L., sekretær 432 433
 – B., adjunkt 1452
 Grønnow, V. A., skoleinspektør 1459
 Grønquist, O., revisor 1067
 Grønqvist, H. G., direktør 286
 – K. P., overstyrmænd 1111
 Grøns, J., kommandørkaptajn 591
 Grønsvod, N. E., ingeniør 1087
 Grøntved, K., ekspeditionssekretær 479
 – L. P., planteavlskonsulent 295
 Grønvald, D., dommerfuldmægtig 501
 Grønvald, A. E. M., slagschef 302b
 – E., direktør 1597
 – J. E., translator 1070
 Grøseth, L., orlogskaptajn 300 592
 Grøsfjeld, B., major 585b
 Graabæk, G., konsulent 453a
 Graabæk, H. B., sognepræst 1365
 – J. J., kaptajn 612
 Graae, I., harpenistinde 303c 1488
 – J., lektor 1443
 – P., chefredaktør 27a
 Graae-Hansen, M., arkitekt 1095a
 Graener, I., operasangerinde 1490
 Graaskov, H. Nielsen, eksp.sekr. 1028a
 Gubba, W., translator 1076 1479a
 Gudberg, C. E., revisor 1067
 Gudbrand, E. L., overkontorass. 1169
 Gudiksen, L., amanuensis 1427
 – S. E., skoleinspektør 489 1448
 Gudmand-Høyer, E., lektor 1491
 – O. H., hovedbogholder 298
 – T., sognepræst 1318
 Gudmander, B., skoleinspektør 1455
 Gudmandsen, A. H., bankprokurist 1526
 – P. E., professor 388f 1422 1423 1500a
 Gudme, A. de H., adjunkt 1452a
 – E. G., de H., translator 1070
 – P. A. de H., kontorchef 289a
 – P. O. L. de H., landsretssagfører 59 681 1016a 1096
 Gudmundsen, M. K. S., direktør 198c
 Gudmundsen-Holmgren, P., konservatorielærer 1488a
 Gudnason, J. H., adjunkt 1444
 Gudnason, C. H., professor 299 383d 1422 1424
 – C., major 248
 Gudnitz, I. B., inspektør 1041
 Gudnæs, B., lektor 1452
 Gudse, S. A., radiotelegrafbestyrer 1499a
 Gug, L., postmester 1165
 Gug-Kjeldsen, M., overtrafikassistent 1123
 Guidal, J. A., amanuensis 1426c
 Guild, A. F. T., overlærer 1038
 – C., civilingeniør 1416
 – E. N., skibsmaskinchef 1110
 Guldager, K. E. K., overassistent 1049c
 – P., amanuensis 1479a
 – P., ingeniør 644
 – P., musikhandler 1662
 Guldager-Nielsen, J., vicekonsul 13
 Guldbach, F. K., ingeniør 302b 600
 Guldborg, O., fhv. minister 57 70 133d
 – O., revisor 1067
 – O. R., sekretær 417
 Guldborg, E., centensinspektør 1039
 – L., attaché 524
 – M., civilingeniør 1014
 – M. K., skibsmægler 1077
 Guldborg-Jensen, F., sekretær 445
 Gulbrandsen, B., civilingeniør 1424a
 – E. F., generalkonsul 376 519
 – J. N., major 585b
 – J. N., sekretær 1061
 – M., hypotekforeningsdirektør 133
 – M. N., orlogskaptajn 599
 – O., overassistent 1049b
 – P. A., politimester 388c 725
 – P. A., politimester 388e 725
 – S., matrikeltækniker 479a
 – T., afdelingsleder 1423a
 Gulbrandsen, A. J., translator 1076
 Guldbæk, B., afdelingsleder 948a
 – R., kammersangerinde 51 269a 1490
 Guldammer, H. A., navigationsdirektør 127 373
 – H. E., amanuensis 1424
 Guldam, C. F. O., konsul 196a
 Guldman, E. S., overtrafikassistent 460
 – F. J., overtoldassistent 701
 Guldberg, H. A. J., seminarielektor 1470 1472
 guldsmed-Thomsen, O., overpostassistent 1192
 Guldvad, L. E., kaptajn 582b
 Guldvang, S. A., trafikkontrollør 462
 Guldvog, E. I., ambassadepræst 12 199
 Gulev, J. E., bankprokurist 1530
 – V., overassistent 1404
 Gullach, B., adjunkt 1452
 Gullaksen, H., major 303 550
 Guilberg-Hansen, N., lektor 483a 1451
 Gullestrup, H., amanuensis 1420 1479a
 Gulløv, K., amanuensis 1421b
 – V., overassistent 436
 Gulumann, C., kontorchef 197d 380c 477 1256 1259
 – C. C., sekretær 433
 Gulstad, J., landinspektør 1264a
 – K. A. H., banechef 196 370 457 1015a
 – P., bankprokurist 1527
 Gundboe, E., amtsfuldmægtig 826
 Gundelach, A. V., kaptajn 202
 – F. O., ambassadør 197b 367 516
 – J., direktør 728 1087 1600a
 – J., oberstløjtnant 384 585
 Gunder, L., kapelmusikus 256a
 Gunder-Hansen, E., sekretariatschef 1094
 Gundersen, A., kontorchef 1559
 – C. C. G., politikommissær 298 719
 – E., kontorchef 576
 – E., trafikkontrollør 460
 – J., fuldmægtig 26 447 534
 – K. J., førstelærer 242a
 – V., akademiingeniør 1425
 Gundertofte, P. J., trafikkontrollør 1127
 Gundestrup, C. V. K., kontorchef 227a
 – S. E., stadsingeniør 1016b
 Gundlach-Petersen, V. P., arkitekt 140
 Gundorf, A. S., oberstløjtnant 198a 380c 542a
 – I. J. T., værkfører 600
 Gundorph-Jørgensen, C., proprietær 683a
 Gundstrup, A. S. P., dyrlæge 1419a 1420 1421
 – K. P., oberstløjtnant 196 380a
 Gundgaard, J. B., ekspeditionssekretær 729
 Gunge, A. J., lektor 1446
 – A. N. P., postmester 211
 – J. G., konstruktør 456
 – V., fysioterapeut 732a
 Gunn, J., docent 1413
 Gunnar, H. S., oberstløjtnant 197d 380c
 Gunnarsson, G., erhvervsleder 1502
 Gunnarsø, A. B., sognepræst 1329
 Gunnes, S. O., lektor 1421b
 Gunnlögsson, H., professor 386a 1487
 Gunslev, K. H., revisor 1067
 Gurholt, V., balletdanserinde 1491
 Gurhøj, H. B., skibsfører 1090
 – S. P. H. C. A. B., skibsfører 213
 Gustafsen, P., politiassistent 286a
 Gustafsson, B., lektor 1420
 – K. O., major 855b
 – P. E., major 585b
 Gustav, V. F., sognepræst 1333
 Gustavsen, G. F. M., ekspeditionssekretær 421 585a
 – W., prokurist 1527
 Gustavson, B. H., forvalter 417
 Gutkin, L., revisor 1067
 Gutowski, A., lektor 1447
 Guttesen, L. F., maskinmester 952
 Guttormsen, N., billedmægler 1484
 Gyde, V. E., kontorchef 301a 383d 422 946
 Gyde-Jørgensen, U., adjunkt 1445
 Gydsen, A. J. P., lærer 1471
 – A. N. P., orlogskaptajn 294
 – B., gårdejer 1246
 – I. L., lærerinde 1471
 Gylland, B. B., adjunkt 1452
 Gylden, R., organist 302a
 Gyldenhof, A., postmester 1213
 Gyldenholm, A., lektor 1419b 1421a
 Gyldenkrone, C., observatør, dr. phil. 1410
 Gyldenkerne, C. Baron, oberstløjtnant 191a 380a
 Gyldenkrone-Rysensteen, H. E. baron 1817
 Gyldenlev, H., fiskeskipper 1658
 Gyldenløve, K., stationsleder 1125
 Gydenslette, C. E. P., vinhandler 157
 Gyldenvang, J. E., overpostassistent 1206
 Gyldmark, O. K., komponist 236a
 Gyllensvård, B., docent 1413
 Gyller, H. E. B., kommandørkaptajn 196d 380b 590
 Gylling, A., konsulent 1639
 – J. E., skoleinspektør 1459
 Gyllun, O. H. F., skibsfører 1109
 Gümöes, B., docent 1488a
 – J., pianist 1488
 – R., farmer 293a
 Gyntelberg, I. B., skolelæge 1741
 Gyntelberg, A. V., lektor 1425
 – V., lektor 1424
 – V. M., orlogskaptajn 599
 Gynther, B., undervisningsinspekt. 488
 Gynther-Sørensen, S., revisor 1067a
 Gyrd-Hansen, N., dyrlæge, dr. med. vet. 1426b
 Gyrd-Nielsen, N., toldinspektør 298a
 Gyrring, G., lektor 1443
 Gørtel, F., pianist 1488 1488a
 – H., afdelingsleder 1416
 Gyrrup, M., plejemoder 1745
 Gyltner, E. V., translator 1071
 Gyttiler, F., læge 1405 1412 1415
 Gärtner, G., typograf 1015a 1016
 Gøbel, B., operasangerinde 1490
 – C. P., postkontrollør 1211
 – H. M. J., revisor 1067a
 – R. G. T., politimester 306 383f 723
 – S. P. E., kommandørkaptajn 259 388e 592
 Gøhrn, V., afdelingsleder, dr. agro. 1255
 Gønge, S., generalkonsul 303b 375
 Gøns-Jensen, O., revisor 1067a
 Gørgens, P., stationsforstander 286a
 Gørges, G., adjunkt 1446
 Gørlitz, J., assurandør 291
 Gørlov, E. M., toldkasserer 282a
 Görmandt, W. W. O., major 613e
 Gørtz, E. C., professor 388f 1421
 – E., oberstløjtnant 90 362

- Götke, E. V., oberstløjtnant 384
 Götke-Hansen, P., sognepræst 1340
 Gøtrik, H. P., departementschef 368 427 687a
 1049a 1412 1618
 Gøtsche, J. L., ekspeditionssekr. 426
 Gøtterup, E. B., isenkrammer 1646
 Gøttler, F. H., overtoldassistent 704
 Gøtsche, K. E., overtoldassistent 703
 – P., overtoldassistent 430
 Götze, E. major 556e
 – M., læge 1744a
 Götzsche, A. C. E., landsdommer 375a
 – H. C., professor, overlæg, dr. med. 388b
 1419 1745
 – I., forstanderinde 1493
 – O. G., overingeniør 147 376a
 – P. E., stadsarkitekt 277a
 Gøtzsche, N. O., kredsdyrlæge 1271
 – Gøtø, A., landinspektør 1264a
 Gaard, K., revisor 428
 – K. V. J., arkitekt 198b 638a
 – O., kommunelæg 1502a
 Gårdo, F., arkitekt 1393
 – M. A., overtrafikassistent 459
 Gaarde, C. C., amanuensis 1418
 – C. G., postkontrollør 1211
 – H., skoleinspektør 1464
 – L., adjunkt 1439
 – P., overpostassistent 1195
 Gaarden, P., sparekassedirektør 370 1529
 1541 1729 1734
 Gaardhøje, P. R., postmester 306a 1202
 Gårding, E., docent 1413
 Gaardmand, A., afdelingsarkitekt 445 1680
 – V., teaterdirektør 1494
 Gaardsted, E. F., toldinspektør 689
 Gaardsted-Andersen, P. M. P., translator 1070
 Gaardø, C. G., skoleinspektør 301c
 Gaarm-Larsen, F. V., sognepræst 1385
 – S. B. J., sognepræst 1366
 Gaarslev, A., civilingeniør 1423
 – K. J. M., postforvalter 300a
 Gaasholt, Ø., adjunkt 1421a
- Habart, M., adjunkt 1451
 Habersaat, A. F., dommer 197c 380c 504
 – B., dommerfuldmægtig 507
 Haberstroh, M., overkontorassistent 696
 Hacke, B. P., malerikonservator 1512
 Hacklin, K. I., vicekonsul 516
 Hackmey, E. J., konsul 519
 Hadberg, E., kapellan 1366
 Hadding-Koch, K., professor 1413
 Haderup, S. A. U. N., rektor 289a
 Hadrup, N., godseks-peditør 1499
 Hadsund, T. J., overkontorassistent 1213
 Hadvig, S. A. P., civilingeniør 1424
 Hæecky, A., generalkonsul 374
 Hæusler, O. F., overtopograf 642
 Haff, J., skolepsykolog 1455
 Haffgaard, T., sognepræst 1360
 Haffner, H. v., ambassadør 195b 370 514
 Hafstrøm, A., kontorfuldmægtig 1028a
 Hafstrøm, P. B., oberstløjtnant 192a 380a 585
 Hag, A., arkitekt 1393
 Hagander, N. G. A., konsul 527
 Hagander, N. G. A., vicekonsul 527
 Hagbard, J., kontorchef 1025 1047
 Hagbarth, H., stadsingeniør 1245
 Hage, A., translator 1073
 – C., arkitekt 1511
 – E., amanuensis 1421b
 – R., overassistent 1028
 Hagedorn, E., provst 237
 – G., bankprokurist 1527
 – P. H., ekspeditionssekretær 299a 412
 Hagedorn-Olsen, O., overlærer 1035
 Hagel, J. C., lektor 1439
 Hageberg, N. C., sekretær 1052
 – S. J., seminariedjunkt 1470
 Hagemann, E., civilingeniør 1425
 – G. B., amanuensis 1418
 – J., inspektør 1487
 – K. H. C., materielforvalter 286
 – L. C., værkemester 291a
 – R. H., handelsattaché 416 514
 Hagemann-Petersen, J. C., grosserer 19 289a
 1014 1016 1062 1494 1628
 Hagen, A. P. B., afdelingsarkitekt 459
 – B., politifuldmægtig 719c
 – C. F., oberstløjtnant 388f 543
- Hagen, E., civilingeniør 1679
 – F., bankfuldmægtig 1528
 – G., overassistent 1051
 – G. F. T., disponent 227a
 – O. J. B., arkitekt 293
 – O. L. T., tavlemester 1137
 – S. K., ingeniørdocent 387b
 Hagenbo, H. O., kontorchef 1049a
 Hagens, F., adjunkt 1452
 Hagensen, K., sekretær 448
 – L. H., styrmænd 1111
 – L. R. M., kolonibestyrer 223
 – T. H., overstyrmænd 1111
 Hager, H., murermester 1243
 – J., ingeniør 456a
 Hagerman, L., amanuensis 1417
 Hagerup, A., adjunkt 1452
 – H., adjunkt 1443
 Hageskov, B., adjunkt 1417
 Hagner, K. V., postforvalter 1206
 Hagstrøm, S. A. C., baprispræst 1394
 Hahn, A., bibliotekar 1482
 – E., ekspeditionssekretær 453e
 Hahn-Petersen, H. E., skibsfører 177 1620
 – L., skibsfører 1528 1590 1602 1745 1773
 1871
 – N., direktør 1062 1602
 Hakonsen, I. B., overpostassistent 467
 – R. J., postmester 1165
 Halberg, E., kontorchef 1027 1028a
 – H., adjunkt 1413 1442
 – J., vicekonsul 19 1530
 – K., lektor 1452
 – M., fuldmægtig 428
 – O., ingeniør 210
 – S., gartnerformand 1243
 Halberstad, H. G., fuldmægtig 444 1017a
 Halby, F., solodanser 1491
 Halbye, M., direktør 453a 1620
 Halek, A., L., skoleinspektør 255
 – H., kontorchef 197b 370 412 534
 – J. L., konsulent 388c 456 1049 1092
 – N. T., konsulent 300a 383d 447
 – P., musikhandler 1862
 – S. A., kontorchef 284a
 Hald, A., politifuldmægtig 719b
 – A. H., professor, dr. phil. 384 1052 1410
 1418a 1674
 – A. H. N., amtsskolekonsulent 253a
 – A. K., kmjkr., ritmester 151 400
 – B., lektor 1426c
 – B., underdirektør 1530
 – B. J., revisor 1067a
 – C., overassistent 1403
 – E., overtoldassistent 689
 – H., sognepræst 1360
 – J., civilingeniør 1423a
 – J., laboratorieførstander, dr. pharm. 949
 – J. C., gymnasioverlærer 1452
 – J. T., skoleinspektør 1466
 – K., professor, dr. phil. 384 1409 1479a
 1479b 1493a
 – K. H., sekretær 434
 – M., museumsinspektør, dr. phil. 289
 – N., adjunkt 1417
 – N., adjunkt 1479a
 – N. H., sekretær 453 b
 – P. K., revalideringskonsulent 1028a
 – P. T., docent 222
 – S. E., lokomotivmester 1139
 – S. H., skoleinspektør 1466
 – T., kaptajn løjtnant 630a
 – T. J., translator 1070
 – U. K., overtoldassistent 696
 Haldan, E. C., skibsfører 1499
 Haldbo, H., overlæg, dr. med. 305b
 – S., distriktschef 133d 373
 Halding, O., adjunkt 1452
 – R. P., translator 1070
 Halldaner, M., kaptajn 613e
 Halldes, S., sparekassedirektør 1541
 Halken, H. C. T., major 613a
 Halkier, K. I., lærerinde 1475
 – L. H. C., konservator 303
 Halkjær, A., bankdirektør 1529
 – E., lektor 1451
 – F. M., lektor 1452
 – G., lektor 483a 1452
 Halkjær-Lassen, V., direktør 302c 1632
 Halkov, A. C. L., dommer 263 383 502 1241
 1249
 Hall, A. J., vicekonsul 526
- Hall, C. A., fabriksinspektør 1046
 – F., adjunkt 1452
 – H. I., sognepræst 1367
 – I. E. W., translator 1072
 – O., veterinærinspektør 196a
 Hall-Andersen, B., akademingeniør 1087
 – E., toldinspektør 305c
 Hall-Nørregaard, E. E., overassistent 1049c
 Halladin, O. J., maskinmester 1014
 Hallam, E., major 556b
 Hallas, K. E., kredsdyrlæge 237a
 – S. R., flyveleder 1095
 Halls-Møller, K., direktør 302a
 Hallberg, E., amtsligningsinspektør 687
 – K. E., bankfuldmægtig 1528
 Halldorsson, H., professor 1479a
 Hallelov, M., fuldmægtig 483
 Hallenberg, H., dommerfuldmægtig 506
 – O. L., konsul 529
 – P. M. R., civildommer 271 383b 506 508
 1495
 Hallgren, P. G., opsynsmænd 285
 Hallig, J., kaptajn 569
 – V. A., forstander 1237
 Hallin, O., driftbestyrer 1545
 Hallind, K., kaptajn 612
 – S. K., flyveleder 1095
 Halling, E., sekretær 448 449
 – K., major 611
 Halling-Andersen, G., direktør 303 1579 1600
 1620
 Hallinger, L., læge 1412
 Hallstrøm, O., direktør 1688
 Hallum, J., kaptajn 613a
 Halmind, A., sekretær 1028
 – P. E. W., adjunkt 1452
 Halsnæs, B. C. R., korpsmester 281
 Halphen, H. E., adjunkt 1452
 Halse, C. F., civilingeniør 463
 – E., ekspeditionssekretær 453c
 – J. L., lektor 1452
 – J. L., adjunkt 1452
 – K., arkitekt 1557
 – V. A., adjunkt 1452
 Halskov, S. L. T., oberstløjtnant 305b 383f
 542b
 Halsteen, A., direktør 293
 – I. M., sekretær 445
 – K. S., politimester 197a 380b
 Halstrøm, F. M., retskemiker, dr. phil. 1408
 – K. M. E., adjunkt 1452
 Halstyn, J. L., præst 1395
 Halse, I. M., overassistent 1052
 Halvard, H. C., fabriksinspektør 1046a
 Halved, E. T. la Cour, skoleinspektør 1454
 Halvorsen, A., politiasistent 720
 – A. J. K., adjunkt 1452
 Haman, H. Z., vid. assistent 1095a
 Hamann, B., postkontrollør 1166
 – H., adjunkt 1452
 – J. C., gårdejer 1016b
 – O., amanuensis 1416a
 Hamborg, A. O. E., lektor 1452a
 – H. J., stationsmester 1113
 Hamburger, A., amanuensis 1493a
 – C., overlæg, dr. med. 246
 – K., vid. assistent 1675
 – P., organist, dr. phil. 285
 Hamel, R. J., vicekonsul 517
 Hammeken, L. L. S. J., handelsassistent 300a
 1499a
 – S. G. M., præst 1498
 Hammelboe, A., professor, kapelmester 198
 380c 1488 1489
 Hammelev, J., direktør 236a
 Hammer, H. R., overlæg, dr. med. 1412
 Hammer, C., ekspeditionssekretær 1028b
 – H. P., fiskeeksportør 1092
 – K., overkontorassistent 702
 – K., overlæg 236
 – O. G., afdelingsbestyrer, dr. phil. 1237 1239
 – S. M., hovedbogholder 238
 – V. F., afdelingschef 197e 370 483 1729
 Hammer-Jacobsen, E., læge, dr. med. 1416
 Hammer-Jespersen, N., sekretær 483
 – K., amanuensis 1418a
 Hammer-Pedersen, O., lektor 1452
 Hammerberg, P. E., overlæg 1025
 Hammerby, E. F., fuldmægtig 1049a
 Hammerich, B., generalsekretær, dr. phil. 534
 – G., billedhugger 264
 – J., direktør 1650

- Hammerich, L. L., professor, dr. phil. 106a 377
 – L. M., fuldmægtig 1049c
 – P., journalist 1665
 Hammeris, E. B., lektor 1444
 Hammers, E. H., translator 1070
 Hammershaimb, E., professor, dr. phil. 133c
 377 1419a 1421 1674
 – I., bibliotekar 1482
 – V. U., ambassadør 133a 367 412 534
 Hammershøj, F., major 556e
 – M., sognefoged 306
 – V. I., major 556a
 Hammershøj, K. A., sektionsingeniør 196b
 Hammerum, F., kontorchef 1049 1054
 – R., overkontorassistent 695
 Hampen, M., adjunkt 1452
 Hampsted, A., sekretær 434
 – P. M. H., fuldmægtig 434
 Hamrum, A., arkitekt 445
 Hamtoft, H. M., ekspeditionssekretær 437
 Hanager, N. H., underdirektør 1577
 Handberg, I., overkontorassistent 1169
 – J. E., skovrider 388e 1252
 – J. E., toldinspektør 699
 – J. V., trafikkontrollør 1140
 – K. H., overtrafikassistent 1113
 Handberg-Nielsen, I., major 556e
 Handbjerg, O. G., overtrafikassistent 1120
 Handest, F. A., rektor 388a 1413 1439
 – H. S., lektor 1439
 Handler, J. A., rektor 949
 Handorf, W. A. L., politiassistent 719
 Handskemager, N., civilingeniør 876
 Hange, E. E. D., adjunkt 1447
 Hangel, J. J., postmester 277a
 Hanghøj, G., lektor 1447
 – K. S., sognepræst 1352
 Hanke, B., seminarieadjunkt 1470
 – C., faglærer 1425
 Hankil, P., overpostkontrollør 1201
 Hannah, D. W., afdelingsleder 1419a 1420
 Hanneborg, K. Ø., professor 1042c
 Hannemann, J. G., professor, dr. techn. 384
 1422 1423
 – K. H., bibliotekar 1425
 Hannenov, J., bankbestyrer 585c 1527
 Hanner, O., kriminalkommisær 282
 Hannevad, L., amanuensis 1421
 – N., amanuensis 1421
 Hannibal, K., sekretær 1027a
 – O., adjunkt 1443
 – V., overassistent 1049a
 Hamigan, J. C., vicekonsul 518
 Hannover, K., direktør 134
 – P., direktør 187 1685
 Hanoen, H. B., lektor 1410
 Hansby, H. N. R., vicetoldinspektør 430
 Hansen, A., adjunkt 1452
 – A., afd. forstander, dr. phil. 242a
 – A., afdelingsleder 1015
 – A., amanuensis 1423a
 – A., vid. assistent 1417
 – A., bankbestyrer 1527
 – A., bankprokurist 1528
 – A., bankprokurist 1530
 – A., bygningsinspektør 1016a
 – A., civilingeniør 1425
 – A., dyrlæge, lektor 1426c
 – A., filialdirektør 1528
 – A., forbundsformand 1479a
 – A., forvaltningsinspektør 947b
 – A., fuldmægtig 67
 – A., fuldmægtig 1477
 – A., førstelærer 1666
 – A., gårdejer 1245
 – A., hovedkasserer 1557
 – A., husmand 1016a
 – A., husmand 1270
 – A., kaptajn 569
 – A., kontrollør 495
 – A., kreditforeningsdirektør 1561 1687
 – A., kriminaloverbetjent 1245
 – A., luftfartsinspektør 278a 1095
 – A., major 305 556b 588
 – A., overassistent 495
 – A., overlæge 388f
 – A., overpostassistent 1199
 – A., overpostassistent 1201
 – A., overstyrmand 1111
 – A., overtrafikkontrollør 1125
 – A., pakmester 294a
 – A., parcellist 1245 1262
 Hansen, A., politiassistent 720
 – A., revalideringssouschef 1028a
 – A., sekretær 1025
 – A., skoleinspektør 1062
 – A., skoleinspektør 1462
 – A., skoleinspektør 1466
 – A., sognefoged 297a
 – A., toldkontrollør 696
 – A., vejer og måler 1081
 – A., vicetoldinspektør 689
 – A., vicetoldinspektør 700
 – A. A., fuldmægtig 686
 – A. A., kaptajn 613
 – A. A., kontorchef 260a
 – A. A., viceskolelederspektør 1455
 – A. B., adjunkt 1451
 – A. B., gårdejer 1246
 – A. B., lufthavnskontrollør 1095a
 – A. B., sognepræst 274 1338
 – A. B., sognepræst 1384
 – A. B. N., assistent 494
 – A. C., kapellan 1348
 – A. C., maskinmester 1063 1014a 1049d
 – A. C., postmester 1209
 – A. C., translator 1070
 – A. C. F. O., redaktør 196b
 – A. C. M., kontorchef 194a 380a 453
 – A. C. R., handelschef 1499a
 – A. D., kontorfuldmægtig 429
 – A. D., værkemester 600
 – A. E., amanuensis 1410 1420
 – A. E., forretningsfører 1541
 – A. E., konsul 22
 – A. E., landmand 1262
 – A. E., skoleinspektør 1458
 – A. E., sognefoged 304a
 – A. E. Tybjerg, professor, dr. med. 298a 383d
 437 1408 1430 1745
 – A. F., adjunkt 1439
 – A. F., depotforvalter 300 356 642
 – A. F., major 585c
 – A. F., postforvalter 1213
 – A. F., sognefoged 304c
 – A. G., lærer 1470
 – A. G., overstyrmand 1499
 – A. G., postmester 1211
 – A. G. M., overkontorassistent 1179
 – A. H., borgmester 1016a 1628
 – A. H., instruktionsygeplejerske 1431b
 – A. H., orlogskaptajn 630a
 – A. H., toldkontrollør 695
 – A. H., toldkontrollør 701
 – A. H. F., fuldmægtig 682
 – A. I., hovedbogholder 447
 – A. J., entreprenør 214
 – A. J., postmester 263a
 – A. J., provst 247
 – A. J., skibsfører 1109
 – A. J. K., afdelingsingeniør 860
 – A. K., afdelingsleder 258
 – A. K., dr. phil. 1674
 – A. K. A., industrirådgiver 190a 512
 – A. L., amanuensis 1421
 – A. L., kancellist 433
 – A. L., revisor 1067
 – A. L. H., skibsmaskinchef 1499
 – A. M., arbejds- og socialdirektør 1497
 1500a
 – A. M., arkitekt 1393
 – A. M., ekspeditionssekretær 687
 – A. M., ekspeditionssekretær 1049b
 – A. M., husmand 1589
 – A. M., kancellist 478
 – A. M., toldforvalter 694
 – A. M., trafikkontrollør 1133
 – A. M., viceinspektør 1016a
 – A. M. G., lærerinde 1036
 – A. M. T. D., overtoldassistent 695
 – A. N., adjunkt 1452
 – A. N., sognefoged 290
 – A. N., sognefoged 301c
 – A. P., gårdejer 277a
 – A. P., mejeribestyrer 298
 – A. P., presseattaché 414a
 – A. P., tandlæge 1004
 – A. Q., skoleinspektør 1463
 – A. R., civilingeniør 1016
 – A. Rathie, ekspeditionssekretær 711
 – A. R., major 585c
 – A. R., værkemester 587
 – A., Rosenstand, ambassadør, dr. phil. 27a
 196a 370 414a 1496
 Hansen, A. R. E., kaptajnløjtnant 598
 – A. R. S., major 556e
 – A. S., amtskontorchef 801 825
 – A. S., korpsmester 947a
 – A. S., radiomester 1184
 – A. S., styrmand 1111
 – A. S., trafikinspektør 1618
 – A. T., seminarielektor 1470
 – A. T. N., toldforvalter 304
 – A. V., højesteretsassagfører 1620
 – A. V., materielforvalter 470 472
 – A. V., sognepræst 1323
 – A. W., civilingeniør 494
 – A. Wilhelm, musikforlægger 186
 – A. W., stud. scient. 1418a
 – A. W., vicedirektør 306a 1526
 – A. W. S., translator 1070
 – A. Æ., lektor 1452
 – A. Ø., kredslæge 489 1500a
 – B., adjunkt 1446
 – B., adjunkt 1452
 – B., amanuensis 1416a
 – B., vid. assistent 1426d
 – B., vid. assistent 1495
 – B., bankbestyrer 1527
 – B., bankbestyrer 1527
 – B., bankdirektør 929
 – B., bankdirektør 1528 1724
 – B., bankdirektør 1529
 – B., bankdirektør 1561 1659
 – B., bankprokurist 1526
 – B., bankprokurist 1526
 – B., bibliotekar 1417 1481
 – B., bygningsinspektør 888
 – B., chefredaktør 1664 1665
 – B., direktør 1478a
 – B., direktør 1745
 – B., kandidatstipendiat 1413
 – B., konsul 17
 – B., korrespondent 1072
 – B., landsinspektør 1264a
 – B., lektor 1070 1420
 – B., major 585d
 – B., major 613a
 – B., overkontorassistent 1209
 – B., overpostassistent 1169
 – B., overtoldassistent 696
 – B., professor 388a 1432 1473 1474
 – B., professor, dr. techn. 388d 1422 1423a
 – B., revisor 1067a
 – B., sekretær 456
 – B., sekretær 483 1432
 – B., sekretær 1025
 – B., skoleinspektør 1455
 – B., skuespiller 1490
 – B., trafikkontrollør 1125
 – B., værkemester 1138
 – B. A., adjunkt 1441
 – B. A., overassistent 491
 – B. A., politiassistent 719
 – B. A., politifuldmægtig 723a
 – B. A., revisor 1067a
 – B. A., vicekonsul 22
 – B. B., adjunkt 1443
 – B. B., kontorchef 1404
 – B. B., overlærer 1037
 – B. B., overtoldassistent 698
 – B. C., toldinspektør 691
 – B. C. S., overtoldassistent 697
 – B. D., sognepræst 1332
 – B. E., bankfuldmægtig 1528
 – B. E., bilinspektør 728
 – B. E., fuldmægtig 686
 – B. E., maskinmester 1184
 – B. E., maskinmester 1112
 – B. E., sekretær 448
 – B. E., skoleinspektør 1463
 – B. E., skolælæge 1421b
 – B. E. M., overkontorassistent 470
 – B. E. O., fængselslærer 731
 – B. F., kaptajn 613
 – B. F., revisor 1067
 – B. F., sekretær 453b
 – B. F., værkemester 1038
 – B. G., vid. assistent 1042
 – B. G. E. H., værkemester 614a
 – B. H., ingeniør 638a
 – B. H., korttegner 648
 – B. H., lektor 1496
 – B. H., overassistent 452

Hansen, B. I., lærer 1038
 – B. I., trafikkontrollør 1135
 – B. J., amtsborgmester 1628
 – B. J., kaldskapellan 1365
 – B. J., kontorfuldmægtig 484a
 – B. J., lokomotivmester 1140
 – B. J., revisor 1067
 – B. J., styrmænd 1111
 – B. J. G., ekspeditionssekretær 454
 – B. K., landsdommer 197 374b 491 681
 – B. K., overassistent 428
 – B. K., sekretær 1027
 – B. K., toldkontrollør 695
 – B. K., translator 1072
 – B. L., skibsmaskinchef 1110
 – B. L., trafikkontrollør 1128
 – B. M., kaptajn 279
 – B. N., revisor 1067
 – B. N. C., direktør 262a
 – B. O. M., revisor 1067
 – B. P., adjunkt 1450
 – B. P., adjunkt 1452
 – B. P., lektor 1452
 – B. R., meteorologkontrollør 644
 – B. R., postkontrollør 1213
 – B. R., postmester 1164
 – B. R., postkontrollør 1203
 – B. R., reservelæge 1025
 – B. R., værkfører 1137
 – B. S., adjunkt 1443
 – B. T., advokat 1661
 – B. T., dommerfuldmægtig 500
 – B. T., handelsfaglærer 1479a
 – B. V., ekspeditionssekretær 456 1092 1093
 – B. Ø., pigespejderchef 1695
 – C., amanuensis 1416a
 – C., formand, borgmester 1092
 – C., kapellan 1345
 – C., kontorchef 1528
 – C., lektor 1452a
 – C., major 284 588
 – C., overtoldassistent 688
 – C., politiassistent 277
 – C., skibsmægler 1078
 – C. A., flyveleder 1095
 – C. A., konsulent 305
 – C. A. B., overlærer 1038
 – C. A. H., fuldmægtig 686
 – C. A. V., brandmand 234
 – C. A. V., overpostassistent 1202
 – C. B., adjunkt 1421b
 – C. B., afdelingsleder 1029
 – C. B., kapellan 1347
 – C. B., overtoldassistent 702
 – C. B., økonomichef 300 1523
 – C. C. A., distriktsoldchef 299a
 – C. C. M., kriminalassistent 242
 – C. E., arkitekt 1016b
 – C. E., overmekaniker 1185
 – C. E., overstyrmænd 1111
 – C. E. B., toldpatruljemester 702
 – C. E. B., underdirektør 1579
 – C. E. C., major 301 585a
 – C. F. H., arbejdsmand 265a
 – C. G., afdelingsingeniør 196a 660
 – C. G., højskolelærer 305a
 – C. G., røgerier 281
 – C. H., direktør 1622
 – C. H., landinspektør 1261a
 – C. H., lodsformand 287a
 – C. H., postmester 198b
 – C. H. A., kontorchef 194a 380a 453e
 – C. I. E., kontorchef 1028b
 – C. J., overlæge 388 732a 1421b
 – C. J., vejingeniør 456a
 – C. J., værkfører 660
 – C. J. C. Z., revisor 1067a
 – C. J. L., oberstløjtnant 197b 380b 542a
 – C. J. M. F., politimester 224a 381
 – C. K., bankdirektør 1532
 – C. K., forstander 534
 – C. L., kontorchef 301b 1028a
 – C. L., politiassistent 1775
 – C. M., kaptajn 237a
 – C. O. B., salgschef 267a
 – C. O. M., major 613
 – C. P., skibsmægler 1077
 – C. Rise, arkivar 1480
 – C. S. K., instruktionsjordemoder 1497
 – C. V., arkitekt 1016a
 – C. V., grosserer 285
 – C. V., statskonsulent 287 519 1265

Hansen, C. V. F., orlogskaptajn 258
 – C. W., sekretær 1426a 1426f
 – C. W., rektor 295a 383c 1447
 – D., ekspeditionssekretær 483
 – D. A., overassistent 436
 – D. A. V. E., sundhedsplejerske 1497
 – D. D., overtelegrafassistent 1179
 – D. K., rektor 299a 383d 1450
 – D. S., overtelegrafassistent 1184
 – E., adjunkt 1446
 – E., adjunkt 1452
 – E., afdelingsingeniør 459
 – E., afdelingstandlæge 1428
 – E., amanuensis 1421b
 – E., amanuensis 1479a
 – E., amtsfuldmægtig 826
 – E., arkitekt 1493
 – E., bankdirektør 1645
 – E., bankprokurist 1527
 – E., bankprokurist 1530
 – E., bankprokurist 1530
 – E., boelsmand, skatterådsformand 683a
 – E., civilingeniør 1014a 1424
 – E., direktør 1626
 – E., ekspeditionssekretær 686
 – E., erhvervsvejleder 59 1049
 – E., frue 1265
 – E., gårdejer 1245
 – E., isolator 1016a
 – E., kaptajn 567
 – E., kontrollør 1200
 – E., lektor 1409
 – E., lektor 1449
 – E., lektor 1452a
 – E., lokomotivmester 1139
 – E., lærer 1038
 – E., lærer 1470
 – E., major 556
 – E., major 613b
 – E., nævnsformand 197 374b 1023 1027a 1046b 1047
 – E., orlogskaptajn 599
 – E., overassistent 484
 – E., overassistent 484a
 – E., overassistent 1027
 – E., overtoldassistent 689
 – E., overtoldassistent 693
 – E., overtoldassistent 701
 – E., postinspektør 466 472
 – E., postmester 1200
 – E., postmester 303c 1202
 – E., postmester 1205
 – E., prokurist 1527
 – E., radiotelegrafbestyrer 1499a
 – E., revisor 682
 – E., revisor 1067
 – E., sekretær 1427
 – E., sektionsleder 947
 – E., skoleinspektør 1456
 – E., skoleinspektør 1466
 – E., skoleinspektør 1471
 – E., sogneprest 1326
 – E., sogneprest 1376
 – E., sparekassedirektør 1541
 – E., stadsbygmester 260 451a
 – E., styrmænd 1111
 – E., telegrafinspektør 469
 – E., telegrafkontrollør 468
 – E., telegrafkontrollør 469
 – E., toldkontrollør 696
 – E., toldkontrollør 703
 – E., topograf 642
 – E., trafikkontrollør 1116
 – E., turistchef 1672
 – E., underdirektør 1526
 – E., underdirektør 1600a
 – E., vicekonsul 529
 – E., værkfører 1544
 – E. A., amanuensis 1419a 1421
 – E. A., afdelingschef 198 370 426 685
 – E. A., bogholder 453
 – E. A., kaptajn 583
 – E. A., kontorfuldmægtig 686
 – E. A., købmand 193a
 – E. B., 681
 – E. B., amanuensis 1418
 – E. B., arkitekt 1511
 – E. B., bankbestyrer 1527
 – E. B., docent 1410 1416a
 – E. B., lektor 1479a
 – E. B., major 613a
 – E. B., major 630a

Hansen, matrikeltekniker 1263
 – E. B., postkontrollør 1209
 – E. B., postmester 1194
 – E. B., professor, dr. techn. 387d 1413 1422 1423
 – E. B., seminariedjunkt 1471
 – E. B., skoleinspektør 1463
 – E. B., translator 1070
 – E. B. H., trafikkontrollør 459 1116
 – E. C., fængselslærer 732
 – E. C., købmand 217a
 – E. C., overkontorassistent 687
 – E. C., orlogskaptajn 257a
 – E. C., skoleinspektør 1466
 – E. C., tegner 614a
 – E. C. G., postkontrollør 1166
 – E. D., amanuensis 1479a
 – E. D., kontorchef 388e 482
 – E. D., overassistent 1095a
 – E. D., seminariedjunkt 1470
 – E. E., adjunkt 1452
 – E. E., major 556c
 – E. E., overpostassistent 470
 – E. E., postkontrollør 1186
 – E. E., toldvagtmester 254
 – E. E. M., fuldmægtig 76
 – E. F., afdelingsarkitekt 459
 – E. G., fuldmægtig 686
 – E. G., postkontrollør 1166
 – E. G., seminariedjunkt 1470
 – E. G. J. K., ingeniør 458
 – E. H., amanuensis 1427
 – E. H., bankbestyrer 1527
 – E. H., civilingeniør 1423a
 – E. H., gårdejer 57 1049 1500
 – E. H., kaptajn 588
 – E. H., overassistent 687
 – E. H., overkontorassistent 468
 – E. H., overpostassistent 1211
 – E. H., overtoldassistent 695
 – E., Hart, professor, overlæge, dr. med. 284 383b 1025
 – E. H. F., kaptajn 583
 – E. I., vicetoldinspektør
 – E. J., elektricitetsværksbestyrer 1499a
 – E. J., forskningsleder 1042 1479a
 – E. J., lektor 1407
 – E. J., major 585a
 – E. J., oversygeplejerske 1431
 – E. Juul, kontorchef 1545
 – E. J., værkfører 1136
 – E. J. Ø., skoleinspektør 1454
 – E. K., bankbestyrer 1526
 – E. K., bankprokurist 1530
 – E. K., bogholder 478
 – E. K., grosserer 1644
 – E. K., laborator 1420
 – E. K., overassistent 484a
 – E. Kaarup, toldinspektør 430
 – E. L., slotsgartner 1015
 – E. M., ekspeditionssekretær 1025 1027
 – E. M., inspektør 1083
 – E. N., ekspeditionssekretær 427
 – E. N., mejeriingeniør 1265
 – E. M., skibsmaskinchef 1110
 – E. M. S. D., overassistent 1238
 – E. N., fuldmægtig 69
 – E. N., kaptajn 582b
 – E. N. S., major 585b
 – E. O., landinspektør 1264a
 – E. O., oberstløjtnant 198 380c
 – E. O. G., major 585b
 – E. O. T., underdirektør 294a 1049a
 – E. P., afdelingsmester 1049a 1669
 – E. P., skibsmaskinchef 1499
 – E. P., tegneinspektør 285a 483a 1475
 – E. P. G., politifuldmægtig 724
 – E. P. S. A., afdelingsleder 273
 – E. Q., major 613
 – E. R., adjunkt 1450
 – E. R., kontorchef 1618
 – E. R., landinspektør 1263
 – E. R., maskinarbejder 259a
 – E. R., postkontrollør 1196
 – E. R., vicetoldinspektør 585c 694
 – E. S., amanuensis 1416a
 – E. S., amanuensis 1421
 – E. S., instruktionsygeplejerske 1431b
 – E. S., oberstløjtnant 542b
 – E. S., overtoldassistent 702
 – E. S., redaktør 1799
 – E. S., sektionschef 947

Hansen, E. S., skatterådsformand 305
 – E. S., statsadvokatfuldmægtig 718
 – E. S., underdirektør 1621
 – E. S., vekselerer 1053
 – E. S. H., oberst, slotsforvalter 131a 373 1015
 – E. T., overassistent 712
 – E. T., revisor 1067
 – E. T. H., forfatterinde 304 509
 – E. V., amanuensis 1417
 – E. V., kaptajn 613
 – E. V., kommitteret 196a 380a 445 1015a 1087
 – E. V., politiassistent 719
 – E. V., værkfører 614
 – E. W., adjunkt 1452
 – E. W., adjunkt 1452
 – E. W., overpostassistent 1201
 – E. W., overpostkontrollør 1197
 – E. W., revisor 1067
 – E. W., underdirektør 1529
 – E. Ø., kriminalassistent 722
 – F., adjunkt 1452
 – F., amanuensis 1421
 – F., apoteksbestyrer 1271
 – F., bankdirektør 1527
 – F., bankprokurist 1530
 – F., bankprokurist 1530
 – F., børneværnskonsulent 1028b
 – F., fabrikant 1541
 – F., fisker 1502a
 – F., garnierer 1015a 1016 1244
 – F., gårdejer 1242 1244
 – F., kordegn 1726
 – F., lokomotivfører 285a
 – F., major 556d
 – F., murermester 1479b
 – F., orlogskaptajn 597
 – F., overtelegrafassistent 468
 – F., overtoldassistent 689
 – F., revisor 1067
 – F., revisor 1067a
 – F., stud. scient. 1418a
 – F., togfører 282
 – F., trafikkontrollør 461
 – F., vognmester 1139
 – F. A., direktør 280 1695
 – F. A., kaptajnløjtnant 598
 – F. A., overstyrmand 1111
 – F. A., revisor 1067a
 – F. B., amanuensis 1479a
 – F. B., fuldmægtig 1049a
 – F. B., havneassistent 1092
 – F. B. K., styrmænd 1111
 – F. C., overlægge 635
 – F. C. K., overmekaniker 245a
 – F. D., overtoldassistent 688
 – F. E., lektor 419a 1420 1688
 – F. E., værkfører 600
 – F. E. A., lods 279
 – F. G., apoteksbestyrer 304 1426c
 – F. H., revisor 686
 – F. H., underdirektør 1054
 – F. H. A., major 585c
 – F. H. V., kontorchef 388e 464
 – F. K., konsulent 1482
 – F. K., major 586b
 – F. L., vid. assistent 1425
 – F. L., murermester 1628
 – F. L., overtoldassistent 702
 – F. L., proprietær 305c
 – F. M., overpostassistent 1203
 – F. M. Aarup, bankdirektør 166
 – F. Nøhr, dommer 133e 377
 – F. O., sognepræst 1340
 – F. P., lektor 1452
 – F. P. W., flyveleder 1095
 – F. R., arbejdsformidlingschef 1048
 – F. S., revisor 1067
 – F. S. K., amanuensis 1421b
 – F. T., postkontrollør 1197
 – F. T., overpostassistent 1218
 – F. V., lektor 1452
 – F. V., værkfører 1184
 – F. W., dyrlægge 1282
 – G., bankprokurist 1527
 – G., bankprokurist 1530
 – G., bankprokurist 1530
 – G., direktør 133c 373
 – G., fiskeskipper 1299 1633
 – G., gårdejer 252a
 – G., gymnasioverlærer 1450

Hansen, G., kontorchef 193 380a
 – G., købmand 1646
 – G., lektor 1452a
 – G., major 580a
 – G., overlægge 388d
 – G., overrevisor 682
 – G., restauratør 1646a
 – G., sognepræst 1340
 – G., statsgardein 1060
 – G., telegrafkontrollør 1199
 – G., trafikkontrollør 1127
 – G. A., overkontorassistent 1049a
 – G. A., professor, dr. med. 1430
 – G. H., sognepræst 1357
 – G. A. P., direktør 213
 – G. C. Ø., overassistent 719c
 – G. E., politimester 300 383d 725
 – G. E., revisor 1067
 – G. F., toldkontrollør 696
 – G. G. N., værkfører 660
 – G. H., telegrafkontrollør 1185
 – G. H., værkfører 1137
 – G. H. C., frue 1726
 – G. I., kontorchef 299a 383d 453d
 – G. J., major 556a
 – G. J., overmekaniker 1185
 – G. J. A., skibsinsektor 283 355
 – G. J. M., overpostassistent 1168
 – G. K., kontorfuldmægtig 1473
 – G. K., overmekaniker 1185
 – G. K., præst 1394
 – G. K., skoleinspektør 1460
 – G. K. K., kommandørkaptajn 195a 380a
 – G. K. S., håndarbejdsinspek. 299a 483a 1474
 – G. L., lærerinde 1470
 – G. N., amanuensis 1417
 – G. O., værkfører 1136
 – G. P., adjunkt 1452
 – G. P., afdelingsmester 1049a
 – G. S., adjunkt 1443
 – G. S., adjunkt 1450
 – G. S., adjunkt 1452
 – G. S., gårdejer 1242
 – G. S., sognepræst 1343
 – G. T. F., skoleinspektør 1455
 – G. V., bankprokurist 1530
 – G. V., maskinarbejder 245a
 – G. V., overassistent 451
 – G. V., overkontorassistent 1161
 – G. V., skibsmægler 1077
 – G. V., sportschef 193 1493
 – G. W., kontorchef 1032
 – H., adjunkt 1452
 – H., afdelingsleder 600
 – H., afdelingsleder 1409 1416a
 – H., assistent, agronom 1237
 – H., bankbestyrer 1527
 – H., bankdirektør 1527
 – H., bankprokurist 1527
 – H., bankprokurist 1530
 – H., bankprokurist 1530
 – H., direktør 494
 – H., direktør 1577 1579 1600
 – H., dommer 196a 380a
 – H., fiskerier 1658
 – H., forbundsformand 1015 1479a
 – H., fuldmægtig 428
 – H., fuldmægtig 1049a
 – H., gårdejer 1245
 – H., gårdejer 1245
 – H., ingeniør 438 947b
 – H., kapellan 1314
 – H., kaldskapellan 1345
 – H., kommuneingeniør 1667
 – H., konsulent 1259
 – H., kontorchef 683a
 – H., kontorchef 1070
 – H., kordegn 1429
 – H., major 580
 – H., materielmester 600
 – H., opsynsmand 246a
 – H., overpostkontrollør 1208
 – H., postforvalter 1203
 – H., postkontrollør 1167
 – H., prævemester 1088
 – H., revalideringschef 1028a
 – H., sekretær 448
 – H., sekretær 681
 – H., seminarlærer 1472
 – H., styrmænd 1111
 – H., sysselmand 1502

Hansen, H., tandlæge 1428
 – H., telegrafkontrollør 1177
 – H., toldkontrollør 701
 – H., vekselerer 1053 1766
 – H., vicepolitikommisær 720
 – H., vicetoldinspektør 696
 – H., vragerkontrollør 1501
 – H., værkfører 1095a
 – H. A., amanuensis 1416a
 – H. A., bankprokurist 1530
 – H. A., civilingeniør 644
 – H. A., ingeniør 1095a
 – H. A., kaptajnløjtnant 598
 – H. A., kordegn 285
 – H. A., kreditforeningsfuldmægtig 277
 – H. A., postkontrollør 468
 – H. A., sekretær 215a
 – H. A., skolepsykolog 1454
 – H. A., stationsmester 1131
 – H. A., toldinspektør 704
 – H. A. L., maskinmester 202
 – H. B., bankprokurist 1527
 – H. B., ekspeditionssekretær 301a 412
 – H. B., gårdejer, borgmester 1016b 1246
 – H. B., lektor 1409
 – H. B., major 585b
 – H. B., politifuldmægtig 720
 – H. B., professor 388f 1421c
 – H. B., skoleinspektør 1461
 – H. Bjerring, lektor 295a
 – H. B., toldkontrollør 430
 – H. B. H., politiassistent 725
 – H. C., afdelingsleder 1413
 – H. C., bankdirektør 1526
 – H. C., bogholder 725
 – H. C., fagforeningsformand 1016
 – H. C., forretningsfører 437 949 1096 1606
 – H. C., gårdejer 249
 – H. C., gårdejer 305
 – H. C., herreekviperingshandler 266a
 – H. C., kontorfuldmægtig 717
 – H. C., korpsofficiant 235a 355
 – H. C., major 558
 – H. C., maskinkaptajn 243a
 – H. C., maskinmester 241a
 – H. C., politiassistent 282a
 – H. C., politiassistent 725a
 – H. C., revisor 1067a
 – H. C., trafikkontrollør 1136
 – H. C. F., skattedirektør 213
 – H. C. H., konsultationssekretær 527
 – H. C. L., direktør 237
 – H. C. N., amtskolekonsulent 212a
 – H. C. Steen, revisor 198 1067
 – H. D., adjunkt 1452
 – H. D., orlogskaptajn 422 592
 – H. E., adjunkt 1447
 – H. E., vid. assistent 1299
 – H. E., bankprokurist 1530
 – H. E., civilingeniør 1425
 – H. E., kaptajn 613
 – H. E., kommandør 287a 383b 590
 – H. E., kontorfuldmægtig 650
 – H. E., oberst 197b 347b 539a
 – H. E., revisor 1067a
 – H. E., sekretær 450
 – H. E., sognepræst 1323
 – H. E., tegner 1184
 – H. E., telegrafkontrollør 1212
 – H. E. A., sognefoged 290
 – H. E. J., major 556c
 – H. E. S., veterinærinspektør 293 1271 1500a
 – H. F., gårdejer 252a
 – H. F., major 556a
 – H. F., major 613a
 – H. F., vicekonsul 529
 – H. G., dyrlægge 1281
 – H. G., major 611a
 – H. G., kontrollør 1266
 – H. G., oberst 197b 374b 539a
 – H. G., stationsforstander 213
 – H. G., telegrafkontrollør 1199
 – H. G. D., overpostkontrollør 1165
 – H. G. S., politikommisær 306 721a
 – H. H., arkitekt 291a 1484 1487 1494
 – H. H., bankbestyrer 1526
 – H. H., distriktoldchef 376 685 704
 – H. H., dyrlægge 1282
 – H. H., fængselsoverassistent 731
 – H. H., ingeniørdocent 387b 1425
 – H. H., kaptajn 583

- Hansen, H. H., kaptajn 631
 – H. H., laborant 288
 – H. H., lektor 1449
 – H. H., overassistent 1049b
 – H. H., overassistent 1499
 – H. H., overtelegrafkontrollør 469
 – H. H., postkontrollør 1209
 – H. H., programredaktør 1489
 – H. H., skibsmaskinchef 284a
 – H. H., skoleinspektør 1466
 – H. H., stiftslæge 1791
 – H. H., stud. scient. pol. 1479a
 – H. H. V., major 611a
 – H. H. W., overtrafikassistent 1115
 – H. I., direktør 302 1600
 – H. I., fuldmægtig 686
 – H. I., toldinspektør 695
 – H. I., trafikkontrollør 1127
 – H. J., bankfuldmægtig 1528
 – H. J., docent 295a
 – H. J., dommer 177 379a
 – H. J., major 556e
 – H. J., skoleinspektør 1464
 – H. J., skuespiller 301a 1490
 – H. J. C., vognmester 1141
 – H. J. E., afdelingsleder 305c 644
 – H. J. S., amanuensis 1402 1417
 – H. J. T., landinspektør 1264c
 – H. K., civilingeniør 456a
 – H. K., kaptajn 242a
 – H. K., kaptajn 249a
 – H. K., prokurist 1599
 – H. K., trafikkontrollør 463
 – H. K., trafikkontrollør 1115
 – H. K., underdirektør 1577
 – H. K. E., translator 1071
 – H. K. Møllgaard, direktør 230
 – H. K. M. V., sekretær 445
 – H. K. N., rangermester 1115
 – H. K. W., sognepræst 1338
 – H. L., adjunkt 1452
 – H. L., afdelingsleder 1473 1474
 – H. L., bankprokurist 1530
 – H. L., bilinspektør 726
 – H. L., godsejer 1558
 – H. L., overtoldassistent 693
 – H. L., sognepræst 1370
 – H. L. B., landinspektør 1264a
 – H. M., adjunkt 1448
 – H. M., amtsdirektør 934
 – H. M., fyrmester 650
 – H. M., gårdejer 1236
 – H. M., overassistent 428
 – H. N., elev 1255
 – H. N., lektor 1426b
 – H. N., skoleinspektør 1462
 – H. N. P., post- og telegrafkasserer 1212
 – H. O., adjunkt 1451
 – H. O., adjunkt 1452
 – H. O., fuldmægtig 686
 – H. O., kaptajn 246
 – H. O., kaptajn 290a
 – H. O., kaptajn 613a
 – H. O., kriminalassistent 722
 – H. O., sognepræst 1368
 – H. O., toldkontrollør 702
 – H. O. F., overtrafikassistent 1152
 – H. P., afdelingsingeniør 463
 – H. P., amanuensis 1432
 – H. P., baneingeniør 1098
 – H. P., kaptajn 252
 – H. P., landinspektør 1264a
 – H. P., lektor, dr. agro. 1426d
 – H. P., politifuldmægtig 719b
 – H. P., postkontrollør 1200
 – H. P., revisor 1067
 – H. P., sektioningeniør 192a
 – H. P., sognefoged 293a
 – H. P., telegrafinspektør 469
 – H. P. A., revisor 686
 – H. P. B., skoledirektør 131a
 – H. P. C., kedelsesmed 251a
 – H. P. G. F., skoledirektør 1462
 – H. P. M., oberstløjtnant 190 380
 – H. P. P., værkemester 1138
 – H. P. V., kaptajn 613
 – H. R., major 613b
 – H. R., postkontrollør 1167
 – H. S., adjunkt 1443
 – H. S., civilingeniør 1424
 – H. S., musiker 287
 – H. S., radiotelegrafist 495 1064
 – Hansen, H. T., arkitekt 246a
 – H. T., amanuensis 828
 – H. T., præst 1682
 – H. T., terminalleder 1116
 – H. T., værkemester 1184
 – H. U., lektor 1452
 – H. V., billetkasserer 1128
 – H. V., gårdejer 263a
 – H. V., kontorfuldmægtig 284a 600
 – H. V., oberstløjtnant 388b 610
 – H. V., stud. theol. 1411
 – H. V. B., adjunkt 1443
 – H. V. C., trafikkontrollør 461
 – H. V. N., postmester 1195
 – H. W., kaptajnløjtnant 598
 – H. W., politifuldmægtig 719c
 – H. W., telegrafkontrollør 1213
 – H. W., underdirektør 1526
 – I., vid. assistent 1415
 – I., bankbestyrer 1526
 – I., bankprokurist 1526
 – I., bankprokurist 1527
 – I., generalsekretær 1411
 – I., kapellan 1316
 – I., kostkonsulent 1014
 – I., lektor 1452
 – I., operasanger 305a 1490
 – I., overassistent 484
 – I., overkontorassistent 1177
 – I., overlærerinde 1471
 – I., ungdomsskoleinspektør 1466
 – I., viceforstanderinde 1431b
 – I. A., kancellist 483a
 – I. A., skibsfører 1090
 – I. B., bibliotekar 1425
 – I. B. B., direktør 301
 – I. C., premierløjtnant 587
 – I. C. H., ekspeditionssekretær 582
 – I. E., oversygeplejerske 1431
 – I. E., tandlæge 1428a
 – I. F., adjunkt 1438
 – I. F., vicepolitikommisær 720
 – I. G., amanuensis 1479a
 – I. H., korttegner 479a
 – I. H., trafikkontrollør 1108
 – I. H. K., kontorfuldmægtig 453b
 – I. J., solodanserinde 1491
 – I. J. J., inspektør 1028b
 – I. L., adjunkt 1452
 – I. M., adjunkt 1452
 – I. M., ekspeditionssekretær 1046
 – I. M., overassistent 686
 – I. M. H., sekretær 414
 – I. N., skoleinspektør 1459
 – I. P., konsulent 1637
 – I. R., fuldmægtig 686
 – I. S., overassistent 483a
 – I. S., seminarieoverlærerinde 1471
 – I. T., ekspeditionssekretær 1054
 – I. V., kancellist 483
 – I. Ø., overassistent 479
 – J., adjunkt 1452
 – J., afdelingsleder 1417
 – J., bankbestyrer 1527
 – J., bankprokurist 1530
 – J., civilingeniør 1423
 – J., direktør 275
 – J., direktør 1686
 – J., formand 1045
 – J., forstander 292
 – J., fuldmægtig 428
 – J., gårdejer 1246
 – J., gårdejer 1246
 – J., gårdejer 1543
 – J., gårdejer 1392
 – J., husmand 1246
 – J., inspektør 1046a
 – J., kapelmusikus 1492
 – J., kirketjener 1669
 – J., konsulent 1635
 – J., lektor 1407
 – J., major 585c
 – J., major 585d
 – J., murermester 1246
 – J., overtelegrafist 495
 – J., parcellist 292
 – J., plejer 1246
 – J., radiotelegrafist 1657
 – J., revisor 1067a
 – J., rådhusbetjent 683a
 – J., skatterådsformand 683a
 – J., skoleinspektør 1458
 – Hansen, J., sognepræst 1322
 – J., sognepræst 1328
 – J., stud. mag. 1402
 – J., stud. med 1421b
 – J., sølejtant 288
 – J., trafikinspektør 303c
 – J., vicekonsul 524
 – J., værkemester 947b
 – J. A., civilingeniør 1424a
 – J. A., konsul 301a
 – J. A., kontorchef 228a
 – J. A., kontrollør 1499
 – J. A., lokomotivmester 1137
 – J. A., retsassessor 500
 – J. A., sektioningeniør 1141
 – J. A., skoleinspektør 1458
 – J. A., sognefoged 302
 – J. A., sognepræst 1331 1332
 – J. A., stationsleder 1126
 – J. A. F. W., amtsforvalter 687
 – J. A. H., præst 1498
 – J. B., afdelingsleder 1416a
 – J. B., civilingeniør 1046
 – J. B., ingeniør 456a
 – J. B., major 613a
 – J. B., rektor 1479
 – J. B., telegrafmester 1185
 – J. C., amtsrådsmedlem 1476a
 – J. C., forretningsfører 1476a
 – J. C., fyrskibsfører 651
 – J. C., gårdejer 219
 – J. C., kaptajn 582b
 – J. C., lektor 1419a 1421
 – J. C., skibsmægler 1078
 – J. C., skoleinspektør 1466
 – J. C. B., amanuensis 1424
 – J. C. C., revisor 1067a
 – J. C. R., skoleinspektør 1464
 – J. D., sekretær 682
 – J. D., valgmenighedspræst 1328
 – J. E., adjunkt 1443
 – J. E., adjunkt 1443
 – J. E., andenpræst 1385
 – J. E., vid. assistent 1479a
 – J. E., dommer 194a 380a
 – J. E., fuldmægtig 483 949a 1432
 – J. E., kompagnichef 588
 – J. E., orlogskaptajn 592a
 – J. E., overpostassistent 1169
 – J. E., sognerådsformand 300a
 – J. E. B., sognepræst 1364
 – J. E. H., ekspeditionssekretær 1426a
 – J. E. S., adjunkt 1452
 – J. E. T., ekspeditionssekretær 284a
 – J. F., adjunkt 1452
 – J. F., overkontrollør 1266
 – J. F., skoleinspektør 1461
 – J. G., adjunkt 1452
 – J. G., major 613
 – J. G., trafikkontrollør 1098
 – J. G., valgmenighedspræst 1353
 – J. G. O., direktør, civilingeniør 290 1652 1653 1685
 – J. G. O., fuldmægtig 686
 – J. H., direktør 1579 1594
 – J. H., resid. kapellan 1316
 – J. H., major 556c
 – J. H., sekretær 480
 – J. H., sekretær 1027a
 – J. H., skibsinpektør 184
 – J. H., skoleinspektør 1464
 – J. H., stationsmester 1131
 – J. H., styrmænd 1111
 – J. H., vicetoldinspektør 703
 – J. J., politikommisær 724
 – J. J., sognepræst 1326
 – J. J., sognerådsformand 286
 – J. J. A., overpostbud 286a
 – J. K., afdelingsleder 1421b 1432
 – J. K., inspektør 305c
 – J. K., kaptajn 631
 – J. K., major 585b
 – J. K., oberst 197e 374 539b
 – J. K., revisor 1067
 – J. K., skibsfører 1773
 – J. K., topograf 642
 – J. K., translator 1070
 – J. K. A., skoleinspektør 1467
 – J. L., redaktør 1494
 – J. Lumholt, Valgmenighedspræst 1364
 – J. M., arrestforvarer 279a
 – J. M., civilingeniør 1425

- Hansen, J. M., direktør 1088
 – J. M., fængselsassistent 731
 – J. M., gårdejer 1245
 – J. M., lektor 1452
 – J. M., overassistent 1095
 – J. M., overkontorassistent 687
 – J. M. D., landinspektør 1264b
 – J. N., kontorchef 1028
 – J. N., skibsmaskinchef 1110
 – J. A., adjunkt 1449
 – J. O., civilingeniør 1136
 – J. O., kaptajn 242a
 – J. O. L., stationsmester 1126
 – J. O. W., revisor 1067a
 – J. P., adjunkt 1452
 – J. P., overtoldassistent 429
 – J. P., toldkontrollør 25 57 68 698 1049d 1479 1499a
 – J. P., præst 1394
 – J. P. A., kaptajn 582b
 – J. P. A., proprietær 290a
 – J. P. C. C., oberst 197e 374b 539a
 – J. P. E. N., major 297
 – J. Q., lektor 1445
 – J. R., bankprokurist 1526
 – J. R., skibsmægler 1078
 – J. S., ambassadør 192a 367 414b
 – J. S., grosserer 200
 – J. S., overpostbud 256
 – J. S., revisor 1067
 – J. Stig, skoleinspektør 215a
 – J. S. E., kommandørkaptajn 197e 380c 590
 – J. T., adjunkt 1452
 – J. T., kapellan 1351
 – J. T., sognepræst 1343
 – J. U., adjunkt 1452
 – J. V., politiassistent 251
 – J. V., vicetoldinspektør 690
 – J. W., major 585d
 – J. Ø., overtrafikassistent 1116
 – J. Ø., adjunkt 1452
 – K., adjunkt 1452
 – K., adjunkt 1452a
 – K., afdelingsleder 1432 1479a
 – K., arkitekt 445
 – K., arkitekt 483
 – K., assistent 450a
 – K., bankprokurist 1530
 – K., bankprokurist 1530
 – K., bankfuldmægtig 1646
 – K., bogholder 1059
 – K., civilingeniør 1046
 – K., departementschef 368 450 1049 1412 1522
 – K., docent 1488a
 – K., fiskehandler 1650
 – K., fisker 1246 1299 1300
 – K., foreningsleder, dr. techn. 299a
 – K., forretningfører 1545
 – K., forvaltningsleder 586
 – K., fuldmægtig 1049a
 – K., gartneriejer 1639
 – K., gårdejer 237
 – K., husmand 1016a 1237 1500a 1618
 – K., kancellist 453
 – K., kapellan 1316
 – K., kaptajn 569
 – K., kaptajn 588
 – K., landinspektør 1264a
 – K., lektor 1452
 – K., lærer 1471
 – K., major 585c
 – K., maskinmester 1095a
 – K., materiemester 252
 – K., operasanger 1490
 – K., overpostassistent 1196
 – K., oversygeplejerske 732a
 – K., premierløjtnant 587
 – K., rektor 1452
 – K., revisor 1067a
 – K., sekretær 1683
 – K., sognefoged 283a
 – K., stadsingeniør 1016a
 – K., toldkontrollør 430
 – K., vaterinærinspektør 1271 1286
 – K., vicekonsul 512
 – K. A., arkitekt 445
 – K. A., bankbestyrer 1528
 – K. A., direktør 282a
 – K. A., ekspeditionssekretær 206a
 – K. A., fabriksinspektør 1046a
 – K. A., postmester 275a
- Hansen, K. A. E., kasernemester 587
 – K. A. E. Melsom, sognepræst 1334
 – K. A. Karrebæk, skibsmægler 1078
 – K. A. P., forsorgsleder 732
 – K. A. T., sognepræst 1377
 – K. B., adjunkt 1452
 – K. B., akademiingeniør 1425
 – K. B., direktør 1269
 – K. B., direktør 1632
 – K. B., fuldmægtig 451
 – K. B., kapellan 1316
 – K. B., kontorchef 1571
 – K. B., lektor 1426b
 – K. B., postkontrollør 1166
 – K. B., toldkontrollør 690
 – K. B., undervisningsinspektør 484a
 – K. B., viceamtsskatteinspektør 686
 – K. B. E., seminariedjunkt 1471 1472
 – K. B. H., politiassistent 719
 – K. C., ekspeditionssekretær 464
 – K. C., toldkontrollør 688
 – K. D., advokat 1407
 – K. D., sognerådsformand 1016b
 – K. E., civilingeniør 1096
 – K. E., dommer 290 383b 508 735 1241 1249
 – K. E., ekspeditionssekretær 1403
 – K. E., kaptajn løjtnant 598
 – K. E., overassistent 1049a
 – K. E., overværkmester 289
 – K. E., skibsinnspektør 1061
 – K. E., skoleinspektør 1459
 – K. E., værkemester 463
 – K. E., økonomiinspektør 1028
 – K. E. S., trafikkontrollør 1115
 – K. E. T., forstander 1416a
 – K. F., amtsskolepsykolog 1459
 – K. F., købmand 284
 – K. F., postkontrollør 1195
 – K. G., afdelingsleder, dr. phil. 288 1410 1679
 – K. G., vid. assistent 1239
 – K. G., overtoldassistent 430
 – K. G., stadsskoleinspektør 1468
 – K. H., adjunkt 1452
 – K. H., afdelingsleder 1410 1418 1420
 – K. H., maskinmester 1099
 – K. H., overtrafikassistent 1116
 – K. H., revisor 1067
 – K. H., skoleinspektør 1461
 – K. H., translator 1073
 – K. I. H., politiassistent 719
 – K. J., korpsmester 438
 – K. J., overkontorassistent 1177
 – K. J., trafikkontrollør 460
 – K. J., trafikkontrollør 1123
 – K. J. C., adjunkt 1443
 – K. J. L., navigationsdirektør 193a 374b
 – K. J. M., distriktsjordemoder 288a
 – K. J. P. M., forvaltningsinspektør 299 438 947b
 – K. K., adjunkt 1450
 – K. K., bankprokurist 1528
 – K. K., ingeniørdocent 1425
 – K. K., major 304a
 – K. K. G., kriminalassistent 245
 – K. L., adjunkt 1421
 – K. L., amanuensis 1428
 – K. L., distriktstoldchef 303a 383e 694
 – K. L., kapellan 1318
 – K. L., kaptajn 613
 – K. L., major 556a
 – K. L., sekretær 445
 – K. L., toldkontrollør 429
 – K. L. K., ingeniørdocent 388 1425
 – K. M., dyrlæge 1415
 – K. M., gårdejer 281
 – K. M., kriminalassistent 724
 – K. M., overlærer 1038
 – K. M., sekretær 1028b
 – K. M., translator 1070
 – K. M., translator 1073
 – K. Mozart, retsassessor 506
 – K. M. B., skibsmægler 1079
 – K. M. S., overassistent 1238
 – K. N., resid. kapellan 1344
 – K. O., fuldmægtig 1028a 1668
 – K. O., kaptajn 569
 – K. O., orlogskaptajn 262a
 – K. O., skoleinspektør 489 1498
 – K. O. H., prokurist 1527
 – K. O. V., major 585a
 – K. P., afdelingsleder, dr. pharm. 1427
- Hansen, K. P., terminalleder 1123
 – K. P., husmand 683b
 – K. P., kaptajn løjtnant 594
 – K. P., overpostkontrollør 1213
 – K. P., politiassistent 300a
 – K. P., translator 1073
 – K. P., værkemester 1136
 – K. P. B., overtoldassistent 698
 – K. P. G., stationsmester 1113
 – K. R., konservator 1512
 – K. R., sognepræst 1371
 – K. R., toldkontrollør 694
 – K. R. F., major 613
 – K. S., amanuensis 1421b
 – K. S., billetkasserer 1129
 – K. S., ekspeditionssekretær 1644
 – K. S., postkontrollør 1202
 – K. S., underdirektør 1526
 – K. T., borgmester 69 683 946 1493 1628
 – K. T., ekspeditionssekretær 483
 – K. T., frue 25 58
 – K. T., højskoleforstander 291a
 – K. T., lektor 1409
 – K. T., major 611a
 – K. T., overkontorassistent 703
 – K. T., toldkontrollør 703
 – K. T. W., revisor 1025
 – K. V., betjentformand 275a
 – K. V., landinspektør 1264a
 – K. V., sekretær 479
 – K. V., skibsmaskinchef 1110
 – K. V., telegrafkontrollør 1177
 – K. V., trafikkontrollør 1119
 – K. V. S., overassistent 652
 – K. W., akademiingeniør 1425
 – K. W., oberst 198a 374b 610 1693
 – K. W., værkemester 300
 – K. Z., adjunkt 1452
 – L., adjunkt 1452a
 – L., amanuensis 1410 1416a
 – L., amanuensis 1418
 – L., forstander 1014a
 – L., frue 1028a
 – L., gårdejer, borgmester 300 1245 1545 1618
 – L., ingeniør 947b
 – L., koncertmester 198
 – L., major 613b
 – L., overtoldassistent 702
 – L., revisor 1067
 – L., revisor 1067a
 – L., revisor 1067a
 – L., sekretær 414
 – L., skibsmaskinchef 1110
 – L., socialfuldmægtig 1043
 – L., trafikkontrollør 1115
 – L., ungdomsskoleinspektør 1459
 – L. A., vid. assistent 1426a
 – L. A., ingeniørdocent 296 383c 1425 1432
 – L. B., apoteker 437 1666
 – L. B., hovedkasserer 1526
 – L. B., konsul 522
 – L. B., overtoldassistent 696
 – L. B., sognepræst 1318
 – L. B. D., styrmænd 1111
 – L. B. L., overkontorassistent 1161
 – L. C., sekretær 448
 – L. C. P., afdelingsleder 1237
 – L. E., overpostkontrollør 467
 – L. E., rektor 388d 1447
 – L. E., skoleinspektør 1462
 – L. F., oberstløjtnant 388 610
 – L. F. A., værkemester 1136
 – L. G., lektor 1452a
 – L. H., dyrlæge 1426c
 – L. H., kontorfuldmægtig 1046
 – L. H., revisor 1067
 – L. H., ungdomsskoleinspektør 1459
 – L. K., lokomotivmester 1139
 – L. K., overkontorassistent 467
 – L. N. P. U., trafikkontrollør 1126
 – L. O., kontorchef 270
 – L. O., landinspektør 1264a
 – L. O., sekretær 483
 – L. P., adjunkt 1451
 – L. P., civilingeniør 1425
 – L. P., entreprenør 253a
 – L. P., trafikkontrollør 1126
 – L. P., translator 1076
 – L. P. D., skoleinspektør 1461
 – L. R., adjunkt 1413 1439
 – L. R., kriminalassistent 719a

Hansen, L. R., overtelegrafassistent 1184
 – L. S., adjunkt 1451
 – L. S., skibsmaskinchef 1110
 – L. S. C., afdelingsarkitekt 196b
 – L. T., sekretær 410 509
 – L. T., sekretær 682a
 – L. V., ekspeditionssekretær 271
 – L. V., major 283
 – L. V., skibsinspektør 1061
 – L. Weber, kammersangerinde 51 256a 1490
 – L. W., lektor 1452
 – L. W., musikforlægger 1688
 – M., adjunkt 1452a
 – M., amanuensis 1417
 – M., arkitekt 1016b
 – M., vid. assistent 1680
 – M., fiskemester 239
 – M., fuldmægtig 686
 – M., gårdejer 246a
 – M., kapellan 1312
 – M., konservatorielærer 1488a
 – M., kontorchef 1557
 – M., lærerinde 1471
 – M., overassistent 1049a
 – M., overtoldassistent 688
 – M., overtrafikassistent 1134
 – M., parcellist 1242
 – M., postkontrollør 1206
 – M., revisor 686
 – M., skolepsykiolog 1455
 – M., skuespiller 194a 1490
 – M., ungdomsskoleinspektør 1465
 – M., værkemester 1185
 – M. A., oversygeplejerske 1431a
 – M. A., trafikkontrollør 464
 – M. A., trafikkontrollør 1123
 – M. A. E., revalideringschef 1028a
 – M. A. M., kontorfuldmægtig 1497
 – M. A. T., overtoldassistent 702
 – M. B., ingeniør 1425
 – M. B., klitplantør 1254a
 – M. B., lektor 1496
 – M. C., politiassistent 724
 – M. C., sognerådsformand 287a
 – M. C. J., major 303b 585a
 – M. D. F., skoleinspektør 1459
 – M. E., bankdirektør 182
 – M. E., luftfartskontrollør 1095
 – M. G., skolepsykiolog 1455
 – M. H., lektor 1409 1416a
 – M. H., toldkontrollør 695
 – M. H., vicetoldinspektør 702
 – M. I. B., ligningschef 196a 380a 682
 – M. J., bankbestyrer 1528
 – M. J., trafikkontrollør 464
 – M. K., magasinformand 301
 – M. K., skolebiblioteksinspektør 1463
 – M. K., tandlæge 1007
 – M. Kærsgaard, tandlæge 1008
 – M. K. B., oberst 306b 375a 588
 – M. K. H., dyrlæge 1270
 – M. M., major 556
 – M. O., ekspeditionssekretær 1025 1027
 – M. R., adjunkt 1450
 – M. R., balletdanser 1491
 – M. R., inspektør 1046a
 – M. S., afdelingsingeniør 1618
 – M. S., kompagnichef 588
 – M. R., lektor 1409
 – M. S. T., postmester 306a 1200
 – M. T., kontorfuldmægtig 1028a
 – M. T., postinspektør 467
 – M. T., postkontrollør 466
 – M. V., amtsskolekonsulent 1460
 – M. V., bankprokurist 1530
 – M. V., oberstløjtnant 388d 610
 – N., civilingeniør, dr. techn. 484b
 – N., civilingeniør 1014
 – N., ekspeditionssekretær 428 1670
 – N., fyveleder 1095
 – N., frøhandler 285a
 – N., lektor 1417
 – N., lektor 1425
 – Nottelmann, lektor 217
 – N., overassistent 1095
 – N., overpostassistent 1201
 – N., redningsvæsenbestyrer 163 378a
 – N. A., amtsvandsinspektør 298a 1244 1264a
 – N. A. M., kaptajn 587
 – N. B., adjunkt 1436
 – N. B., amanuensis 1409
 – N. B., fuldmægtig 1052

Hansen, N. B., kolonnechef 438 947
 – N. B., kontorchef 196c 380b 454 1051
 – N. B., vicetoldinspektør 702
 – N. B. K., bogholder 421
 – N. C., civilingeniør 1425
 – N. C., skibsmægler 1078
 – N. C. B., lektor 1409
 – N. C. B., sognepræst 1380
 – N. E., vid. assistent 1426c
 – N. E., baneingeniør 1098
 – N. E., orlogskaptajn 305c 597
 – N. E., revisor 1067a
 – N. E., toldkontrollør 702
 – N. E. A., kontorchef 289a
 – N. E. S., overtrafikassistent 460
 – N. F. G., adjunkt 1448
 – N. G., skoleinspektør 1461
 – N. G. B., amtsskolepsykiolog 1463
 – N. H., afdelingsingeniør 303 660
 – N. H., civilingeniør 1424
 – N. H., direktør 1745
 – N. H., dyrlæge 1426c
 – N. H., forskningschef 1479b
 – N. H., sognefoged 281
 – N. J., børneværnskonsulent 1028b
 – N. J., direktør 124 370
 – N. J., fyrskibsfører 651
 – N. J., kaptajn 612
 – N. J., overtoldassistent 690
 – N. J., Limkilde, oberstløjtn. 158 378
 – N. J. P., gårdejer 263a
 – N. K., brandinspektør 275a
 – N. K., forstander 1508
 – N. K., proprietær 1248
 – N. K., sognepræst 1387
 – N. K., solodanser 1491
 – N. K. H., fuldmægtig 686
 – N. K. V., landinspektør 1264b
 – N. L., dyrlæge 1278
 – N. L., gårdejer 25 1a
 – N. Laue, overlæge, dr. med. 241
 – N. M., amanuensis 1424
 – N. O., kontorchef 388f 440
 – N. O., major 585b
 – N. P., kaptajn 613
 – N. P., politiassistent 719
 – N. S., overmekaniker 1185
 – N. S., skoleinspektør 1463
 – N. T., kontorchef 300 1049a 1668 1670
 – N. V., gårdejer 250a
 – N. V., kapellan 1318
 – N. V., postmester 1192
 – N. Ø., adjunkt 1452
 – O., adjunkt 1475
 – O., afdelingsleder, dr. phil. 1410 1418
 – O., afdelingsleder 1419a 1421
 – O., assistent 1677
 – O., bankbestyrer 1526
 – O., bankbestyrer 1527
 – O., bankfuldmægtig 1528
 – O., bygningsdistriktschef 197b 638a
 – O., direktør 223a 1530 1622
 – O., dommer 197c 380a 1249
 – O., dyrlæge 1421
 – O., grosserer 1648
 – O., ingeniør 1138
 – O., korpsmester 947
 – O., kriminalassistent 258
 – O., lektor, dr. phil. 1441
 – O., lærer 1038
 – O., oberstløjtnant 284 383b 585 638a
 – O., orlogskaptajn 599
 – O., overkontrollør 304b 650
 – O., parcellist 1245
 – O., postmester 1165
 – O., revisor 1067a
 – O., styrmænd 1111
 – O., toldkontrollør 691
 – O., vicelængselsinspektør 732
 – O., værkemester 660
 – O. A., overtrafikassistent 459
 – O. A. B. C., major 557
 – O. B., bankdirektør 1526
 – O. B., bankprokurist 1527
 – O. B., toldkontrollør 693
 – O. B., postkontrollør 1196
 – O. B., toldpatruljemester 696
 – O. B., værkemester 1185
 – O. C., værkemester 600
 – O. C. G., kontorchef 298a 383d
 – O. C. P., overtoldassistent 694
 – O. E., læge 1027

Hansen, O. E., major 585b
 – O. E., overkontrollør 1266
 – O. E., overtrafikassistent 1116
 – O. F., skibsmaskinmester 275a
 – O. F. V., skoleinspektør 1459
 – O. G., landsdommer 282a 375a 491
 – O. H., fhv. minister 25a 57 70 534 683 946
 – O. H., landinspektør 1264
 – O. H., skibsfører 1109
 – O. H., skibsinspektør 1502
 – O. H. B., værkemester 1136
 – O. I., trafikkontrollør 460
 – O. J., sognepræst 1345
 – O. K., amanuensis 1474
 – O. L., gårdejer 1262
 – O. L. D., sikringsingeniør 1099
 – O. M., kaptajn 568
 – O. M., kaptajnløjtnant 598
 – O. P., amanuensis 1418
 – O. P., fuldmægtig 682a
 – O. P., kontorchef 682a
 – O. P., skoleinspektør 1458
 – O. P., skatterådsformand 683a 1032
 – O. P. K., kedelsmed 946
 – O. R., post- og telegrafkasserer 1191
 – O. R., sognepræst 1367
 – O. R., stadsbygmester 1045
 – O. Selchow, revisor 1067
 – O. S. D., vid. assistent 1042
 – O. T., overpostassistent 1169
 – O. V., operasanger 1490
 – O. V., skibsmaskinchef 1110
 – O. W., stationsforstander 1113
 – P., adjunkt 1449
 – P., adjunkt 1452
 – P., adjunkt 1452
 – P., amanuensis 1413 1419b 1421a 1421b
 – P., arbejdsformidlingschef 1016 1027a 1048
 – P., arkitekt 483
 – P., arkitekt 1393
 – P., vid. assistent 1237
 – P., bankbestyrer 1527
 – P., bankdirektør 1529
 – P., bankprokurist 1527
 – P., borgmester 1244
 – P., bygningsinspektør 196a 1015
 – P., civilingeniør 1299
 – P., direktør 290 1493
 – P., flaglærer 1479 1670
 – P., fuldmægtig 446
 – P., fuldmægtig 485 1509
 – P., gårdejer 1544
 – (Grenaa), P., højskoleforstander 1654
 – P., inspektør 1040
 – P., kontorchef 296a 383c 456a 1047
 – P., kontorchef 388c 466 470 472
 – P., laboratorieforsøger 1422 1424
 – P., lektor 1452a
 – P., major 259a
 – P., major 556
 – P., major 556e
 – P., oberstløjtnant 301b 383d 585
 – P., orlogskaptajn 291a 598
 – P., overtrafikkontrollør 461
 – P., presseråd 414a
 – P., revisor 1067
 – P., revisor 1067
 – P., sekretær 456a
 – P., seminarielektor 1470
 – P., sognefoged 1015a 1244
 – P., sognepræst 1321
 – P., sognerådsformand 1016
 – P., stadskskoleinspektør 1461
 – P., toldkontrollør 701
 – P., vicekonsul 21 268
 – P. A., lektor 1409
 – P. A., postkontrollør 1166
 – P. A., repræsentant 494
 – P. A., sognefoged 301b
 – P. A., statsadvokat 718
 – P. A. H., major 61 1a
 – P. A. H., politiassessor 724
 – P. B., ingeniør 460
 – P. B., kaptajn 246
 – P. B., lærer 1036
 – P. B., major 631
 – P. B., overassistent 1095
 – P. B., overlæge 1421b
 – P. B., skoleinspektør 1468
 – P. C., vid. assistent 1266
 – P. C., kaptajn 568
 – P. C., konsul 23

- Hansen, P. C. E., vid. assistent 1268
 – P. E., adjunkt 1452a
 – P. E., bankprokurist 1530
 – P. E., kaptajn 568
 – P. E., kaptajn 569
 – P. E., kriminalassistent 725a
 – P. E., lektor 1426b
 – P. E., lektor 1449
 – P. E., orlogskaptajn 630a
 – P. E., overtoldassistent 694
 – P. E., skoleinspektør 1455
 – P. E., skoleinspektør 1458
 – P. E., sognepræst 1351
 – P. E., telegrafbestyrer 1212
 – P. E., trafikkontrollør 1123
 – P. E. G., amanuensis 1418
 – P. E. P., overmaskinmester 1429
 – P. E. R., oberstløjtn. 198b 380c 610
 – P. F., afdelingsinspektør 1473
 – P. F., sognepræst 57 1316 1769
 – P. F., overlægge, dr. med. 1027 1408a
 – P. F., skoleinspektør 1459
 – P. F., snedkermester 260
 – P. F., toldpatruljemester 702
 – P. G., professor, dr. phil. 388 1413 1419b 1420 1421a 1432
 – P. G., skoleinspektør 1455
 – P. G., styrmand 1111
 – P. G., værkemester 614a
 – P. H., gårdejer 273a
 – P. H., kompagnichef 588
 – P. H., landinspektør 1264b
 – P. H., revisionschef 1067a
 – P. H., veterinærinspektør 1271
 – P. H. N., fabriksinspektør 1046a
 – P. I., major 588
 – P. J., konsulent 1529
 – P. J., landsdommer 196b 374b 491 1017a 1241
 – P. J., major 585b
 – P. J., stationsforstander 282a
 – P. J., terminalleder 1134
 – P. J. E., maskinarbejder 249a
 – P. K., orlogskaptajn 592a
 – P. K., postkontrollør 468
 – P. K., retsassessor 507
 – P. K. F., billetkasserer 207a
 – P. L., amanuensis 1423
 – P. L., postkontrollør 1166
 – P. L., sekretariatschef 1066
 – P. M., fiskeribiolog, dr. phil. 193
 – P. M., forbundsformand 495 1062 1063 1064 1065a
 – P. M., seminarielektor 303c 383e 1470 1474
 – P. M. N., major 249a
 – P. N., overtrafikassistent 1113
 – P. N., overtrafikassistent 1116
 – P. O., dommer 265a 383 504
 – P. O., dommer 303b 383e 501 1479a
 – P. P., adjunkt 1445
 – P. P. J., res. kapellan 1310
 – P. P. M., værkemester 860
 – P. R., direktør 1299
 – P. R., husmand 1261 1262
 – P. R., overstyrmand 1111
 – P. R., sparekassedirektør 886
 – P. R., stationsleder 268
 – P. S., adjunkt 1445
 – P. S., akademiingeniør 1422
 – P. S., fængselsassistent 732
 – P. S., hospitalsdirektør 295 1746
 – P. S., overtoldassistent 702
 – P. S., overtrafikassistent 1115
 – P. S. D., navigationskoleforstander 278
 – P. T., adjunkt 1445
 – P. T., bankprokurist 1530
 – P. T., ekspeditionssekretær 444
 – P. T., toldpatruljemester 305
 – P. V., bankprokurist 1526
 – P. Vermer, domprovst 299 383d 1307 1308 1412
 – P. W., postkontrollør 1183
 – P. Ø. K., maskinmester 859
 – R., adjunkt 1451
 – R., akademiingeniør 1425
 – R., bankprokurist 1530
 – R., gårdejer 306a
 – R., kapellan 1314
 – R., major 630a
 – R., muremester, amtsrådsmedlem 683b 1245
 – R., overkontorassistent 702
- Hansen, R., postmester 1163
 – R. B., lokomotivmester 1138
 – R. C. A., revisor 453e
 – R. E. N., fyrskibsfører 651
 – R. F., bankprokurist 1527
 – R. J. M., skibsmaskinchef 1499
 – R. L., adjunkt 1452
 – R. L., biblioteksdirektør 187 380
 – R. L., skoleinspektør 1458
 – R. Lysholt, overlærer 57 70 534 1522 1683
 – R. M., førstebibliotekar 1425
 – R. P., sognefoged 299a
 – R. P. C., civilingeniør 456a
 – R. S., afdelingsstandlæge 1428
 – R. S., amtsborgmester 949a 1032 1628 1744
 – R. S., major 388a 611a
 – R. S., overassistent 638
 – R. S., rektor 295a 1452
 – R. S., stationsmester 286
 – R. S. K., maskinmester 1112
 – R. V. B., godsekspediter 1128
 – R. W., ambassadør 295a 370 519
 – R. Ø., læge 1421
 – S., adjunkt 1446
 – S., adjunkt 1452
 – S., bankdirektør 1526 1560
 – S., bankdirektør 1529
 – S., borgmester 437 1016 1032 1628 1653a
 – S., ekspeditionssekretær 446
 – S., fabriksinspektør 1046a
 – S., fængselsinspektør 303c 383e 732
 – S., gårdejer 1267
 – S., gymnasieoverlærer 1452
 – S., havearkitekt 1432
 – S., lektor 1487a 1639
 – S., lærer 1501
 – S., major 422 556c
 – S., major 613
 – S., postmester 1186
 – S., revisor 1067
 – S., seminarielektor 1470
 – S., skibsinsektor 1061
 – S., skoleinspektør 1457
 – S., sognefoged 283
 – S., statsgeolog, dr. phil. 197e 1413 1420
 – S., translator 1068
 – S. A., bankprokurist 1530
 – S. A., fuldmægtig 686
 – S. A., konsulent 1225
 – S. A., major 301 585a
 – S. A., maskinchef 495 1062
 – S. A., orlogskaptajn 599
 – S. A., overkonstruktør 1135
 – S. A., postmester 1211
 – S. A., postmester 1165
 – S. A., professor, dr. polit. 198 380c 1407 1413 1415 1416a 1421b 1479b
 – S. A., revisor 1067a
 – S. A., stadsgartner 948a
 – S. A., stationsmester 1132
 – S. Aagaard, tandlæge 1428
 – S. A., værkemester 1136
 – S. A. A., trafikkontrollør 1116
 – S. A. V., translator 1074
 – S. A. V., værkemester 947b
 – S. B., adjunkt 1452
 – S. B., bankprokurist 1526
 – S. B., overtoldinspektør 195a 374b 429
 – S. B., partisekretær 946
 – S. C., afdelingsforstander 1014a
 – S. C., fabrikant 191 1653 1672 1768
 – S. C., overtrafikassistent 1119
 – S. C., skoleinspektør 1464
 – S. C. S., lektor 1436
 – S. D., civilingeniør 1423
 – S. E., vid. assistent 1416
 – S. E., gymnasieoverlærer 1452a
 – S. E., bankprokurist 1530
 – S. E., forstander 387b 1237
 – S. E., overtoldassistent 696
 – S. E., overtrafikassistent 1134
 – S. E., postkontrollør 1166
 – S. E. E., afdelingsleder 614
 – S. E. S., maskinmester 1112
 – S. F., amanuensis 1424
 – S. G., distriktsassistent 291a
 – S. H., amanuensis 1479a
 – S. J., postmester 303a 1206
 – S. J., revisor 1067a
 – S. J., toldkontrollør 702
 – S. J. L., overkontorassistent 1161
 – S. K., overtelegrafassistent 1179
- Hansen, S. K., toldpatruljemester 702
 – S. L., kompagnichef 588
 – S. L., korttegner 682
 – S. M., præst 1498
 – S. O., bankdirektør 275a
 – S. O., kriminalassistent 719a
 – S. O. B., overtrafikassistent 460
 – S. O. V. S., ingeniør 196
 – S. P., kommunaldirektør 229a
 – S. P., professor 198c 380 1479a
 – S. P., overmekaniker 1184
 – S. P. H., bogholder 1161
 – S. P. V., direktør 133d 373 667
 – S. R., fængselslærer 731
 – S. S., ekspeditionssekretær 682
 – S. S., lektor 1441 1666
 – S. Skjoldan, handelschef 288a
 – S. T., grosserer 1238
 – S. V., revisor 1067
 – S. W., billedhugger, professor 388f 1484 1487
 – S. Ø., direktør 1577 1579 1600
 – S. Ø., gårdejer 1544 1632 1634
 – T., adjunkt 1452
 – T., arkitekt, branddirektør 281a
 – T., distriktsingeniør 305 1089
 – T., kaptajn 567
 – T., kaptajnløjtnant 598
 – T., kreditforeningsdirektør 1559
 – T., kontorfuldmægtig 483
 – T., major 558
 – T., major 255a 580
 – T., maskinmester 731
 – T., oberst 171 373a
 – T., oberst 196e 374b 539
 – T., retsassessor 505
 – T., revisor 1067a
 – T., sekretær 448
 – T., skibsfører 1090
 – T., translator 1070
 – T. A., fiskerinspektør 294a 1298
 – T. A., kaptajn 582a
 – T. A. C., revisor 1067a
 – T. B., major 386a
 – T. B., overtoldassistent 702
 – T. B., toldinspektør 703 685
 – T. C., politiassistent 720
 – T. C., professor, dr. techn. 388a 1422 1423 1479b
 – T. C. E., elektromekaniker 277a
 – T. C. B., vid. assistent 1416
 – T. E., adjunkt 1451
 – T. E., kriminalassistent 719a
 – T. E., skoledirektør 1459
 – T. E. S., toldkontrollør 429
 – T. F. E., bibliotekar 1481
 – T. F. F. N., værktøjsmager 285a
 – T. H. E., skibsmaskinchef 1110
 – T. J., bankprokurist 1527
 – T. Kold, vicetoldinspektør 700
 – T. M., assistent, havebrugskandidat 1237
 – T. M., overstyrmand 1499
 – T. M. N., distriktsoldchef 294
 – T. N., overassistent 428
 – T. N., sekretær 1082
 – T. N. B., flyveleder 1095
 – T. P., civilingeniør 1426b
 – T. R., orlogskaptajn 599
 – T. S., adjunkt 1452
 – T. S., lektor 1421b
 – T. S., overlægge, dr. med. 1600a
 – T. S., værkemester 600
 – T. V., skoledirektør 1454
 – U., lektor 1413 1421b
 – U., fuldmægtig 682
 – U. H., kontorfuldmægtig 1049c
 – U. L., antikvar 1493
 – U. L., vid. assistent 1416a
 – U. V., adjunkt 1452
 – U. W. T., overborgmester 368 439 683a 1016 1094 1256 1624
 – V., afdelingschef 1264
 – V., amanuensis 1298
 – V., bankprokurist 1530
 – V., bankprokurist 1530
 – V., dommer 171 379
 – V., flyveleder 1095
 – V., fuldmægtig 428
 – V., fuldmægtig 1528
 – V., gårdejer 297a
 – V., kaptajn 583
 – V., kaptajnløjtnant 593a

- Hansen, V., kontorchef 290a 383b
 – V., overtoldvagtmester 1669
 – V., postforvalter 1203
 – V., postmester 256a
 – V., præst 1395
 – V., sekretær 488
 – V., skibsfører 297a 1064
 – V., sognefoged 293a
 – V., toldkontrollør 691
 – V., toldkontrollør 699
 – V. A., overtrafikkontrollør 1028
 – V. A., translator 1073
 – V. B., skibsmaskinchef 1110
 – V. C., skytte 263
 – V. D., skovfoged 45
 – V. E., orlogskaptajn 598
 – V. E., postmester 260a
 – V. E. H., vid. assistent 1236
 – V. F., adjunkt 1452
 – V. G., højesteretsdommer, dr. phil. 368
 – V. H., skovrider 194a 380a 1253 1256
 – V. J. F., overassistent 638a
 – V. L., lektor 1418a 1482
 – V. M., lærer 1036
 – V. M., postkontrollør 1204
 – V. M., underdirektør 1577
 – V. O., professor, dr. phil. 388 1410 1418 1420
 – V. P., overmekaniker 1185
 – V. R., amanuensis 1413 1475
 – V. R., politiasistent 719
 – V. S., adjunkt 1452
 – V. S., overtrafikassistent 1123
 – V. S., skoleinspektør 1468
 – V. S. G., musikdirigent 586
 – V. S. M., politimester 384 721
 – V. V., proprietær 283a
 – V. V., stationsmester 1126
 – W., arkitekt 1393
 – W., kaptajn 567
 – W., kontorchef 1598
 – W. B., revisor 1067
 – W. C. R., arkitekt 225
 – W. D., telegrafkontrollør 468
 – W. G., overtoldassistent 699
 – W. M., revisor 1067a
 – W. O., vejingeniør 456a
 – W. S. G., musikdirigent 302
 – W. W., lektor, dr. phil. 1448
 – W. W., overingeniør 195a 376a 459
 – Y., overtoldassistent 702
 Hansen-Goos, D. M., translator 1073
 Hansen-Jacobsen, C. J. W., sognepræst 1334
 Hansen-Knabstrup, C., bagermester 266a
 Hansen-Møller, I., translator 1070
 – K., skuespillerinde 1490
 Hansen-Nord, J., oberstløjtnant 198b 380c 542a
 Hansen-Reistrup, U., arkitekt 203a
 Hansen-Salby, L. E., folketingssekretær 67
 Hansen-Sværugaard, J., ekspeditionssekretær 299a 414
 Hansen-Tangen, Y., skibsreder 1602
 Hansfort, J. L., konsul 22
 Hanskov, B., adjunkt 1449
 Hanson, B. A. H., ingeniør 438 947b
 – C., bankprokurist 1527
 – J., toldkontrollør 698
 – P., nyveleder 1095
 – V. G. V. G., landsretssagfører 275
 Hansen, A., stadscoleinspektør 1459
 – M. B., journalist 1494
 – P. C., gårdejer 231a
 – S. A., overlægge 243
 – S. B., konsul 530
 Hansing, K. E., dommer 386 501 1087
 Hansson, B., underdirektør 1045 1047 1063 1671
 – B. H. H., ekspeditionssekretær 446
 – H., bankbestyrer 1527
 – H., inspektør 1046a
 – H. B., snedkermester 239a
 – L., amtsfuldmægtig 826
 – O., lektor 1452a
 – S. E., skibsmægler 1078
 Hansted, C. A. E., overlægge 1745
 – P., overassistent 1427
 Hanum, T., sekretær 453e
 Harager, U., adjunkt 1452
 Haraldsen, A., lærer 1038
 – A. T., lærer 1037
 – J., apoteker 1502
 Haraldsen, J. C., lektor 301a
 Harbild, O. M. A., postmester 1163
 Harbo, E., operasanger 1490
 – H. P., tandlæge 1428a
 – O., fagleder 1482
 Harboe, A., døvekonsulent 1027
 – B. M., lektor 1452a
 – E. G., translator 1070
 – E. V., landinspektør 198 1017a 1264
 – F., adjunkt 1413 1421b 1479a
 – H., direktør 272a
 – H. C., civilingeniør 301a
 – J., landinspektør 1264
 – K., matrikeltekniker 479a
 – K. P., professor 388f 1422 1423a 1484
 – M. A., major 556b
 – N., afdelingsleder 1416
 – P. H. R., direktør 127 373
 Harboe-Hansen, H., kommandørkaptajn 297 383c 591
 Harboe-Jepsen, E., direktør 1666
 Harboe-Schmidt, F., major 556b
 Harboesgaard, A. N., translator 1071
 Harbou, F. H. W., major 556b
 Harbsmeier, E., hjælpepræst 1365 1378
 Harby, P. E., sektionssingeniør 305c 1098
 Harck, H. O., politiasessor 721
 Harder, B., formand 1687
 – B., kancellist 455
 – E., kommandørkaptajn 198b 380c 590
 – E. A., kontorchef, dr. jur. 293a 383c 435 1479b
 – E. J., oberstløjtnant 197b 380b 610
 – H. C., lektor 1452
 – H. C., lektor 1421a
 – H. G., bankdirektør 231a
 – K. J., kancellist 453e
 – N. A., civilingeniør 1425
 – P., advokat 1407
 – P., civilingeniør 1425
 – P. B., trafikkontrollør 1114
 – P. H., vognmester 458
 – R., adjunkt 1452
 – S. E., adjunkt 1452
 – U., forfatter 1494
 Harders, S. T., kaptajn 569
 Hardersdorf, V., civilingeniør 1425
 Hardt, E., arkitekt 483
 – P., translator 1070
 – V. R., vicetoldinspektør 692
 Hardt-Schnicker, J. L., forstander 197b
 Hare, A. K. A., amtsforvalter 387 686 1668
 – H. P. R. H., gårdejer 226a
 – T., revisor 1067
 Haremsst, P. H., præst 1315
 Harenberg, W. L., landinspektør 1264a
 Harfot, H. P. V. F., fuldm. 260a
 Harhoff, E. C., oberstløjtnant 195b 380a 542
 – G. F. K., ambassador 133d 367 414b
 – N. C., overlægge, dr. med. 1420
 – P., skibsreder, generalkonsul 23 1697
 Harhorn, B. M. W., revisionschef 293 1523
 – E. H. V., dommer 387a 501 735 1249
 Harild, N. B., dommer 388c 501 1241
 – N. E. S., sparekassedirektør 211a
 – P. A., skoleinspektør 1460
 Harke, G. K., toldkontrollør 702
 Harkjær, O., direktør 301b 534 1482 1690
 Harlang, F. V. T., direktør 134a 1744a
 Harlek, P. N., kriminalassistent 722
 Harlifeldt, I., fuldmægtig 1027a
 Harling, E. S., fuldmægtig 687
 Harlou, J. O., revisor 1067a
 – J. O., revisor 1067a
 Harly, S., lektor 1419a
 Harlyk, B. J., lejrchef 947b
 Harmer, E., dyrlæge 1272
 – H., lektor 1451
 Harms, C. V., provst 1329
 – J. H., oberstløjtnant 180 355 379a
 Harmsen, G., adjunkt 1452
 – K. A., overlægge, dr. med. 388d 1023 1431
 – O. C., skibsinsektor 1061
 Harne, K., politimester 300 383d 723a 724
 Harnisch, G. V. A., fabrikant 299a
 Harnsted, A. E. L., regnskabsfører 239a
 Harnung, S., amanuensis 1410 1417
 Harplod, E. C., kriminalkommissær 302c 720
 Harpsøe, C. H., konsul 523
 Harpøth, H. T., læge 1025
 – J., generalauditør 196b 367 637 1045 1244 1300
 Harrebye, J., adjunkt 1452
 Harrel, V. O., oberst 99 372
 Harremoës, professor 388f 1422 1424a
 Harreschou, F. D., direktør 289
 – P. H., stationsforstander 228
 Harrild, E., overtrafikassistent 460
 Harris, H., direktør 1653
 – J. H., professor 1409 1413 1416a
 – P., direktør 18 1531
 – P., teaterdirektør 1494
 – P. N., konsul 524
 – V. B., travlemester 1137
 Harrit, I. K., sekretær 483
 – J. S., translator 1076
 Harrits, F., adjunkt 1421
 Harssen, E., afdelingsleder 1014
 Harsaae, E., adjunkt 1448
 – E., professor 388d 1419b 1421a
 Harsberg, E. A., lektor 1446
 – E. A., lektor 1452
 – I., lektor 1452
 – V. A., amtsdirektør 1027a
 Hartby, E. H., adjunkt 1452
 – S. H., vid. assistent 644
 Hartel, A. A. C., grosserer 188
 Hartelius, F., skibsmaskinchef 1110
 – K. P. C., res. kapellan 1309
 – R., lektor 1424
 – S. A., lektor 1452
 – V., cand. mag. 1675
 Hartfelt, K. M., oversygeplejerske 1431a
 Hartig, A., civilingeniør 1423a
 – E. M., sektionssingeniør 195b
 Hartlev, P. T., revisor 1067
 – S., ekspeditionssekretær 28a 454 733
 Hartling, M., sekretær 483a
 Hartling, M., sekretær 483a
 – N. C., adjunkt 1452
 – P., fhv. minister 58 70 133d 534 1492 1742
 Hartmann, A., amanuensis 1416a
 – E., lektor 1426b 1680
 – E., lektor 241a
 – E. D., kontorfuldmægtig 1028a
 – F., ekspeditionssekretær 26 447
 – F. M., retsformand 193 374b 1023 1027 1028a 1764
 – J. B., sekretær, mag. art. 266a
 – K. F., ingeniør 1425
 – L. P. B., kontorfuldmægtig 638
 – M., frue 1726
 – M., frue 1726
 – N. E., adjunkt 1452
 – N. P., adjunkt 1446
 – N. U., ekspeditionssekretær 1261
 – P. G. E., direktør 289
 – S., frue 236a
 – U., fagleder 1425
 – W., operasanger 1490
 – W. G., oberstløjtnant 301c 383e 630a
 Hartnack, J. J., sekretær 410
 Hartvig, J. D. V., professor, kmjkr., dr. phil. 198b 380c 1421b
 Hartsteen, H., lektor 483a 1450
 Hartung, A., civilingeniør 1425
 – E., overtoldassistent 708
 – H., inspektør 1046a
 Harttung, M., civilingeniør 1622 1624
 Hartvig, E. B., styrmænd 1111
 – E. V. R., konsul 283a
 – F. H., oberst 133c 373
 – J. J., konstruktør 459
 – H., fuldmægtig 1094
 – H., konstruktør 459
 – K., kontorfuldmægtig 1089
 – K. J. O., sognepræst 1318
 – P., adjunkt 1452
 – P., amanuensis 1416a
 Hartvig-Olsen, C. C. H., adjunkt 1452
 Hartvigsen, B. V., overgartner 1426e
 – H. A., kontorfuldmægtig 600
 Hartvigsen, G., amanuensis 1421b
 – H. H., professor, dr. phil. 388c 1421b
 – K., assistent 478
 Hartwell, L., bogtrykker 198a 1045 1047 1049 1598 1604 1671
 Hartwig, J. S., translator 1070
 Hartyni, M. de, arkivar 1481
 Hartz, G. E., direktør 103
 – H. H. V. C., landsdommer 131 373
 – I., adjunkt 1452a
 – K. E., ingeniør 1095a
 – O., civilingeniør 1424
 – P. N. N., translator 1071

Hartzberg, A. F., orlogskaptajn 305c 597
 - E., overassistent 417
 Hartoft, L. Q., ingeniør 456a
 Harup, J., sekretær 681
 - K. B., kreditkassedirektør 195a
 Harvald, B. J., professor, overlæge, dr. med. 388c 1421b 1460 1479b
 - S. A., professor, dr. techn. 287 383b 1422 1424
 Harving, F. D., overlæge 634
 Harvæ, M., forbundsformand 1049 1479a
 Hasberg, O., trafikkontrollør 1119
 Hasdorf, H. L., politiassistent 719
 - K. K., translætør 1072
 Hasforth-Ekner, S., akademiing. 1087
 Hasgren, S. A., translætør 1072
 Hasfiorth, S., amanuensis 1418
 Haste, A., adjunkt 1441
 - F. F., advokat 1080
 - F. A., translætør 1070
 - G., translætør 1072
 - H., fhv. minister, højesteretsadvokat, K. reditforeningsdirektør 106c 1557
 - K. F., ekspeditionssekretær 299a 375
 - L., adjunkt 1452a
 - M. L., translætør 1070
 - S. A., kredsægte 297a
 Haslund, A., politiinspekt. 719a 198d
 - K. G., kaptajnløjtnant 598
 - M., politifuldmægtig 720
 - O., revisor 1067
 - P. P., revisor 1067a
 - U., lektor 1409 1416
 Haslund-Christensen, I. S., major 556b
 Hasløv, A. R. J., assistent 291a
 - O. K. K. V., postmester 1164
 Hasner, E. M., professor, overlæge, dr. med. 388c 1408 1412 1431a
 - G. F., kontorchef 298a 383d 457
 Hass, I., overassistent 485
 - J., lektor 1409 1416a 1421b
 - J. O., snedker 1629
 - M., major 556a
 Hassager, H. A., afdelingsingeniør 301b 1051
 Hassel, H., landsrettsadvokat 585c
 Hasselager, B., kaptajn 568
 - E., adjunkt 1421b
 - E. B., afdelingsleder 1014 1275
 - F., sognepræst 1310
 - I., afdelingsingeniør 1088
 - M., bankprokurist 1528
 - O., sekretær 1052
 Hasselbalch, J., major 249a
 - P., adjunkt 1452
 - P. R., landinspektør 1264c
 - P. R., landinspektør 1264c
 Hasselbrinck, E. F., luftfartskontrollør 1095
 Hasselgaard, V. J., sognepræst 1347
 Hasselholdt, E., overassistent 451
 Hasselmann, N., sognepræst 1308
 Hasselriis, C. H. W., konsulent 115 354 512
 - F., prokurist 1527
 - I., rektor 233
 - J. H., politiinspektør 719 728
 Hassenkam, J., kaptajn 629
 Hasseris, F. J., lærer 248
 Hassing, A., bankprokurist 1530
 - E. E., direktør 291
 - J., konsul 18
 - J., landinspektør 1264c
 - S., dommer 193a 380a
 Hast, S. J., maskinmester 1499
 Hastrup, A., godsejer 1255
 - A., fhv. minister 57 133d 1015a
 - A. N., landsdommer 375a 1017 1782
 - B., kontorchef 1604
 - B. M., afdelingsleder 948a
 - E., direktør 299a 1530
 - E. C. G., landsdommer 133c 373 1768
 - F., afdelingsleder, dr. phil. 1419b 1421a
 - G., bogholder 1726
 - H., adjunkt 1452
 - H., lektor 1452a
 - H. F., civilingeniør 1247
 - M., dommer 301 383d 507 1241
 - O. F., kaptajn 565c
 - O. F., major 556c
 - P., statsadvokatfuldmægtig 718
 - T. M. J., rektor 237 383b 1409
 Hatholt, M., overtrafikkontrollør 1130
 Hatt, I., kontorfuldmægtig 1049c
 Hattens, T., bankbestyrer 1527

Hattesen, A. B., seminariedjunkt 1472
 Hatting, A. C. H., major 274a
 - C., lektor 1409
 - J., lektor 1452a
 - T., vicetoldinspektør 702
 Hatum, O., seminariedjunkt 1504
 Hau, B. E., skibsinspektør 1061
 - L. C., bygningsinspektør 1099
 - W., vicetoldinspektør 692
 Haubek, C., fuldmægtig 433 1407
 Hauberg, E., kriminalkommisær 723
 - F., fængselslærer 732
 - J., overkontorassistent 1161
 - J. N., skoleinspektør 1461
 - L., overtrafikassistent 1118
 - P., forstkandidat 1638
 Haubert, F., trafikkontrollør 1133
 Haubirk, I., viceskoleinspektør 1454
 Haubjerg, C., revisor 1067a
 Hauborg, C. F., bankdirektør 1532
 Haubro, F. S., sognepræst 1357
 Hauch, A., sekretær 483
 - O., proprietær 1636
 - V. R., amtsborgmester 196c 374b 946 1624 1628
 Haugaard, T. H., adjunkt 1448
 Hauerbach, P., landinspektør 1264c
 Hauerlev, E. V., direktør 302 534 1494
 Haufort, O. W., major 291a 585a
 Haug, T., bankprokurist 1530
 Haug-Sørensen, P. H., orlogskaptajn 292a
 Haugen, J., lektor 1409
 - K. M., adjunkt 1451
 Haugbyrd, K. J., revisor 1067
 Haug, A. K., balletdanserinde 1491
 - A. L., fuldmægtig 1025
 - C., underdirektør 1600a
 - E., økonomisk rådgiver 303c 512
 - E. W., trafikkontrollør 1127
 - H., overtrafikassistent 1113
 - I. M., sognepræst 1328
 - J., fuldmægtig 1045a
 - M., professor, dr. med. 388e 1421b
 - M., sognepræst 1352
 - P. E., sognepræst 1353
 - S. M., forstander, dr. theol. 192
 Haugegaard, S. H., skovridder 1255
 Haugelund, H., bogholder 1560
 Haugen-Johansen, P. B., ekspeditionssekretær 483a
 Haugerud, I., bankfuldmægtig 1528
 Haugland, A., lektor 1409 1416
 Haugsted, E. L., lektor 1452
 - F., kommandør 133b 373 590
 - F. V., direktør 121 372a
 - H., overlæge 1421b
 - L. A. M., stationsforstander 302c 1127
 - L. O., handelsattaché 512
 - M., bibliotekar 1481
 - O., revisor 1067
 - O. H., ingeniør 614
 Haugstrup, R., direktør 937 1247
 Haugaard, G. P., sognepræst 1340
 - H., translætør 1070
 - H. F., kaptajn 582b
 - J. C., grosserer 1769
 - M., civilingeniør 1425
 - P., kaptajnløjtnant 630a
 - P. C., overassistent 1108
 - S., forstander 59 70 1049d 1261 1262 1500 1638
 Haugaard-Hansen, A., fuldmægtig 28a
 Haukohl, E., afdelingsingeniør 459
 - E., sekretær 448
 Haulrich, A. J., postmester 1197
 Haulrig, A., forsørgskonsulent 434
 - K., byretsdommer 388b 496
 Haumann, C. E., kontorchef 301c 383e 427
 - K., major 585d
 Haumershøj, O., civilingeniør 1046a
 Haundrup, C., kontorfuldmægtig 1047
 Haungaard, I., overtoldassistent 690
 Haunsø, I. M., ekspeditionssekretær 447
 Hauptman-Andersen, J. A., kommandør 129 373
 Haure-Petersen, K., konsulent 1464
 Hauritz, P., maskinmester 1112
 Haurum, G., civilingeniør 733
 - I., sekretær 1479b
 - K., stationsforstander 1115
 Hauschild, K. M., lærerinde 1038
 - O., direktør 1623

hauschildt, B., afdelingsingeniør 1618
 - C. M. L., gymnasieoverlærer 1452a
 - P., major 585c
 - P. H., prokurist 1526
 - R. C. F., kaptajn 237a
 Hauser, M. L., lektor 1443 1488
 Hauskov, A., maskinarbejder 1016b
 Hausle, H., bankprokurist 1528
 Hausted, C. L., revisor 1067a
 Hastrup, K. E., direktør 232
 - N. J., fabrikant, konsul 119a
 - O., direktør 232a
 - P., direktør 19 1652
 Hauton, P. M. D., direktør 239
 Have, B., postkontrollør 1212
 - B., topograf 642
 - H. H., kaptajn 582b
 - H. L., politiassessor 721a
 - J., bankprokurist 1530
 - K., dommerfuldmægtig 504
 - M. P., bankdirektør 1528
 - P., major 585b
 - T. E., sygekassékasserer 59 1016a 1049d 1248
 Havemann, H. P., amanuensis 1423a
 Haven, K., overtrafikassistent 462
 Havkrog, C. E., translætør 1074
 - C. V., translætør 1074
 Havndrup, K., postkontrollør 1203
 Havner, N. H., major 556e
 Havning, H. T., oberstløjtnant 304 383f 542b
 - T. L. H., bygningsinspektør 131a
 Havna, K., prokurist 1526
 - K., underdirektør 301b
 Havrehed, E. D., translætør 1075
 - H. H., translætør 1075
 Havsted, E. T., overpostbud 271a
 Havsteen, B. H., afdelingsleder, dr. phil. 1419a
 - E. H. D., oberst, kmjkr. 125 373
 - J., grosserer 1832
 Haxbø, P. J. C., bankprokurist 1526
 Haxel, A. M., kriminalassistent 291a
 Haxlund, A., fuldmægtig 1403
 Haxthausen, C., vicepræsident, baron 1679
 - C. U., ekspeditionssekretær 303c 417
 - E., sekretær 438
 - H. H., kontorchef 198a 380c 412 534
 - O. H. M. baron, major 585b
 Hay-Schmidt, H. P., dommer 171 379
 - J., underdirektør 1579
 Haynmann, J., translætør 1073
 Häuser, E. W., fuldmægtig 687
 - J. W. W., toldkontrollør 698
 - S. M. W., postkontrollør 1204
 Haystrup, H., sognepræst 1333
 Hazell, A. C., lektor 1419b 1421a
 - R. G., lektor 1419b 1421a 1680
 Heath, A., lektor 1487a
 Hebbelstrup, P., bankbestyrer 1528
 - P., bankprokurist 1530
 Hebin, O. M., lektor 1410 1418 1420
 Hebo, A. T. B., politimester 183 379a
 Hebor, C. V., trafikkontrollør 1116
 Hebsgaard, B., toldinspektør 689
 - S., seminarielektor 1470
 Hechmann, H. C. N., stationsforst. 460
 Hecht, H., sekretær 480
 Hecht-Nielsen, T., tapethandler 293 1650
 Hede, J. H. C., overretssagfører 221a
 - P. C., landsretssagfører 246a
 - S., adjunkt 1452
 Hedeager, E. B., stationsforstander 1131
 - P. A., oberst 133b 373
 Hedeberg, O. C., landsretssagfører 258a
 Hedeby, E., gårdejer 683b
 Hedegaard, A., skoleinspektør 1456
 - A., sognerådsformand 1016a
 - A. K., godsekspediter 304
 - C. E., postmester 291
 - C. J., kartograf 269a 648
 - C. L., landsretssagfører 251a
 - C. M., landinspektør 1244 1264a
 - E., sekretær 415 417
 - F., rådgiver 305c 517
 - H. M. S., overtoldassistent 430
 - H. U., lærerstuderende 1688
 - I. G., overassistent 432
 - J., major 588
 - J., overpostassistent 468
 - J., professor 388 1413 1422 1424
 - J. K., skoleinspektør 1467
 - K., orlogskaptajn 294 599

Hedegard, M., kaptajn 569
 – M. B., kontorchef 291a
 – O., bankdirektør 103
 – P., forretningsfører 728
 – P., sognefoged 303b
 – P. A. E. W., administrationschef 273
 – S. H., kapellan 1313
 Hedegard-Jensen, E., skoleinspektør 1464
 Hedegard-Sørensen, I., stationsm. 460
 Hedehus, P. H., kriminalassistent 724
 Hedelund, E., revisor 1067a
 Hedemand, B., ekspeditionssekr. 485 1510
 – B., sognepræst 1353
 – J. E., afdelingsleder 488
 – T. V., handelschef 231
 Hedemann, C. S., sekretær 1697
 – P. L., seminarieadjunkt 1470
 – L., frue 1767
 – V., sekretær 1697
 Hedenbro, L. E., vicekonsul 527
 Heder, B. M., overkonstruktør 459
 Hedeskov, C. J., afdelingsleder, dr. med. 1416 1420
 – G., adjunkt 1451
 – V. A., dommerfuldmægtig 506
 Hedin, K., billedhugger 1484
 Heding, E. C. S. G., arkitekt 290a
 – H., amanuensis 1424a
 Hedrich, S. O. G., maskinmester 847
 Hedrup, K. D., kaptajn 582a
 Hee, J., bankprokurist 1527
 – K. P., adjunkt 1452a
 – P. L., afdelingsingeniør 305b 458 1015a
 Heede, I., kontorleder 719c
 – J., kontorchef 713
 – S., amanuensis 1412
 Heefeldt, M. B., amanuensis 1421c
 Heegaard, A. E., sekretær 681
 – E. A., landsretssagfører 1687
 – F. D., direktør 133a 1051
 – O. D., fuldmægtig 1473
 – P., direktør 1621 1653
 – S. E., major 556e
 – S. P. L. A., kontorchef 302 383e 435 439 946
 – V., forretningsfører 1240 1261
 Heegaard-Poulsen, P. A., konsulent 1668
 Heeholm, G., vicedirektør 1529
 Heenan, G., vicekonsul 523
 Heeno, E. E., skoleinspektør 1466
 Heering, C., bankbestyrer 1527
 – G., overassistent 417
 – H. W., professor 388e 1264 1426a 1426e
 – P., ekspeditionssekretær 681
 – P., fabrikant 1623
 – P. F. S., fabrikant 196 1526 1579 1594 1621 1623 1672 1773
 – S., landsretssagfører 305 1776 1781
 – W., skibsreder 1623
 Heerup, E. B., adjunkt 1452a
 – G., professor 268 383e 1413 1473 1474
 – H., maler 299a 1484
 Hegeler, S., adjunkt 1416
 Hegelskov, S. G. D., ekspeditionssekretær 1802
 Hegelund, E., trafikkontrollør 464
 – E. J., overlærerinde 1794
 – H., professor 1487a
 – J., bankprokurist 1523
 – K. H. V., prokurist 278a 1691
 – S., amsarkitekt 1016a 1393
 Heger, J. F. G. F., direktør 229
 Hegermann-Lindencrone, J. H., fideikommis-
 besidder 1831
 – K. E. A. B., redaktør 288a
 Heggum, G. O., lektor 286a 1452a
 Hegner, B., kontorchef 824
 – K., sekretær 422
 – L. J., overkontorassistent 467
 – P. C. B., kommandørkaptajn 198e 380c 590
 Hegnø, E. R., oberst 198b 374b 539b
 Hegstrup, O., reserveløge 1420
 Hegtmann, B. B., overassistent 417
 Heiberg, A. M., politiinspektør 719 1668
 – B., overløge, dr. med. 294a
 – S. J., fabrikant 1766
 Heiberg-Jürgensen, B., oberstløjtn. 304a 383f 542b
 – F., oberst 105 372
 – U., adjunkt 1443
 Heichelmann, P., kapelmusik 1492
 Heick, A., gårdejer 305c 683 1632 1634

Heick, T. C., resid. kapellan 732 1377
 Heickendorf, A., toldinspektør 702
 – F. J., major 613
 Heide, E., overassistent 824
 – E., vicetoldinspektør 688
 – E., billedhugger 1494
 – G., billedhugger 1484
 – H., ingeniør 1051
 – J., civilingeniør 1424
 – L. G., politiassistent 272
 – P. A., major 556d
 – V., major 61 la
 Heide-Jørgensen, C., fabriksinspektør 1016b 1046a
 – F., gymnasieelev 27a
 – H., amanuensis 1416a
 – I., dommer 388f 500
 – M., sekretær 436
 – O. C. A., overtopograf 642
 – S. E., rigspolitiichef 133a 367 718a
 Heidemann, H., bankprokurist 1528
 Heidicke, J., oberst 131 373
 Heidemann, E., toldinspektør 689
 Heide, C. P. J., direktør 197b 728 1598 1600a 1661 1684
 – T. H., afdelingsleder 1413 1473 1474
 Heier, S. B. B., revisor 1067a
 Heibro, H. J. N., fængselsinspektør 299a 383d 732
 Heibuth, W., farmer 257a
 Heilesen, H., arkivar 1480
 – J., fiskeskipper 1092 1602
 – T. C., landsdommer 376 491
 Heilmann, A. K., overløgefoged 248a 1256
 – C., fisker 1500a
 – C. U., major 556b
 – G. P. R., studietekniker 1497
 – J. E., direktør 301
 – J. L. K. A., tømrermester 222
 – K., tolk 1497
 – K. A. K. O., kredsdommer 1497
 – M. L., solodanserinde 303c
 – N. C., fisker 1497 1499 1500a
 – O., amanuensis 1417
 – P., handelsoverassistent 1499a
 – P. K. S., viceskoleinspektør 288
 – P. U., overstyrmand 650
 Heilskov, H., revisor 1067
 – N. S. C., overløge, dr. med. 1420
 Heimburger, G., kaptajn 569
 – T. S., overkontorass. 704
 Heimdal, F., orlogskaptajn 592a
 Hein, B., sognepræst 1359
 – B. S., postkontrollør 1198
 – H. K., provst 196a
 – H. V., kriminalassistent 719a
 – J., direktør 1646a
 – J., overkirurg 300
 – M., konsulent 1482
 – N. A., sognepræst 1330
 – O. f. C., overpostassistent 1203
 – S., overløge 635
 – T., skoleinspektør 1461
 Heindorn, C., skibsinspektør 257a
 Heine, G., ekspeditionssekretær 426
 – N., fuldmægtig 1047
 Heineke, S. A., jernstøberier, dr. rer. pol. 106 1526 1563 1766
 Heinel, K., redaktør 1028a
 Heiner, J., bibliotekar 1416a
 Heinesen, A., lærer 1038
 – H. S., overlærer 301a
 – K., undervisningsminister 75 483 1393a 1768
 – L. R. M., fyrmester 650
 Heinicke, W., overassistent 1481
 Heinig, R. H., maskinmester 859
 Heimild, S., adjunkt 1439
 – S. O., overløge, dr. med. 1408a 1743
 Heininge, K., politiassistent 719
 Heinoenen, A., maler 199 1485
 Heinsby, A., politikommissær 718a
 Heinsen, C., lotte 588
 – H., sognepræst 1340
 v. Heintze-Weissenrode, A. W. H., lensbaron 1817
 Heintzelmann, S., vicekonsul, skibsmægler 17 1077
 Heinze, L., civilingeniør 1425
 Heiredal, V., vicetoldinspektør 695
 Heise, F. B. B., højesteretsdommer 102 365
 – T., landsretssagfører 1687

Heise, V. P., kommandør 198a 377b 590
 Heise-Jensen, J., oberstløjtnant 196e 380 b 542
 heiselberg, L., dommerfuldmægtig 504
 – S. A., forretningsbestyrer 1092
 Heising, V., lektor 1452
 Heisterberg, H., underdirektør 1598
 – N., kommandørkaptajn 298a 383d 591
 Heisterberg Andersen, E. C., kommandør 197b 374b 590
 Heitmann, E. L., major 585b
 Hejbøl, J., major 585a
 – P., major 557
 Heje, I., revisor 1067
 – J. E. P., hjælpepræst 1308 1312
 – J. B., adjunkt 1439
 – N. I., fængselspræst 235
 Hejgaard, J., civilingeniør 1423
 Hejler-Jensen, E., bilinspektør 727
 Hejlesen, B., revisor 1067a
 – K. O., lektor 1449
 Hejn, A., postmester 298a
 Hejndorf, F. E., vid. assistent 1237
 Hejrskov, J., adjunkt 1443
 Helander, E., fil. lic. 1679
 Helbak, J., kriminaloverbetjent 1031 1629
 Helbrink, S., fuldmægtig 428
 Helby, V., revisor 1067a
 Helbæk, H. P., konservator 1505
 Heldam, T. E., bankbestyrer 1070
 Holding, G., overassistent 439
 Heldt, R., toldinspektør 430
 Helgason, J., professor, dr. phil. 384 1479a 1674 1676 1678
 Helge, P., major 611a
 Helger, A. P., bankprokurist 1526
 Helgesen, K., kaptajn 568
 – S. A., oberst 161 374
 – T., oberstløjtnant 197c 380b
 Helinder, E. H. T., overtopograf 642
 Helk, H. J., major 556d 880 1015a
 – J. V., oberst 132 355 373 1500 1500a 1679
 – N., orlogskaptajn 592a
 – V., overarkivar, dr. phil. 1480 1677
 Helkov, E. K., translator 1070
 Hellberg, F., ekspeditionssekretær 445
 Hellborn, F. E., fængselsinspektør 198c 380c 434 731
 Helledén, S. B., major 613a
 Helle, P., kontorchef 1557
 Hellevberg, N. F. A., kaptajn løjtn. 593a
 Helledie, E., overstyrmand 1111
 Helledie, S. U., skoleinspektør 1466
 Hellemann, A., sekretær 452
 Heller, E., afdelingsgeolog 1095a 1680
 – J. P., prokurist 1526
 Helleiser, E. S., lærerinde 1038
 Hellerud, O., vicekonsul 522
 Hellerup, N., adjunkt 1447
 Helles, F., lektor 1426e
 – K., adjunkt 1446
 Hellesen, B., fagleder 1425
 – I., ekspeditionssekretær 1025
 – S. A., revalideringschef 1028a
 – V. K., distrikstoldchef 388d 696
 Helleskov, B., resid. kapellan 1310
 – H. F. N., resid. kapellan 1336
 Hellesø, F., sognefoged 304a
 Helligsø, A. H. A., kontorleder 718a
 Hellman, J., afdelingsleder 453b
 Hellmann, P. J., værkemester 1137
 Hellmers, E., professor, dr. agro. 388b 1269 1426a 1426d
 Hellner, R., overbibliotekar 1475 1683
 – W. F., rektor 387b 1413
 Hellung-Larsen, P., vid. assistent 1416
 Helløv, H. P. C., kaptajn 223a
 Helm, P. W., major 585c
 – S., tandlæge 1428
 Helman, A., rektor 1451
 Helmark, A. S., værkemester 291a
 Helmer, K., adjunkt 1440
 – K., ekspeditionssekretær 454
 Helmershøj, P., underdirektør 1591
 Helmig, A., postmester 1192
 – G., skoleinspektør 1461
 Helms, A., viceadmiral 106e 362 590
 – B. S., adjunkt 1452a
 – H. J., direktør 1425
 – H. V., sognepræst 1376
 – J., bankbestyrer 1527
 – J. J., sognepræst 1348
 – O. E., valgmønstredspæst 1313

- Helms, P., afd.leder, dr. med. 1419a 1420 1421
 Helmsdal, M. A., landsingeniør 301b 509 1502
 Helmstedt, A. E., undervisningsinspektør 483a
 – J., seminarieforsøger 1031
 Helmundt, S. H. V., hospitalsbetjent 273a
 Helmuth, F., skuespiller 302a
 Helms, E., direktør 281a 375 1096
 Helmer, L., ekspeditionssekretær 1028a
 Helwing, E. M. H., lektor 1447
 – P., civilingeniør 726 1244
 Helsinghoff, S. E., toldkontrollør 690
 Helsing, N. P. G., ambassadesekretær 522
 Helsted, B., kontorchef 297a 383c 427
 – D., museumsdirektør 299a 1508 1762
 – H., civilingeniør 1046
 – H. G., fuldmægtig 483
 – K. E., skoleinspektør 1459
 Helsten, E. P., grosserer 291
 – M. E. L., major 613b
 Helstrup, F., vicetoldinspektør 835
 – P. M., major 611a
 Helso, K., kaptajn 612
 – S. B. R., generalmajor 106c 365 537
 Helt, B., amanuensis 1410 1418
 – H. C., afdelingsleder 1432 1473 1474
 Heltberg, B., sekretær 485
 – E. K. H., professor, dr. phil. 57 388 1421b
 – L., fuldmægtig 450 1049
 – R., lektor 1409 1416a
 Heltby, A. I., togfører 244a
 Heltsov, M. K., kaptajn 612
 Heltman, A., underdirektør 1598
 Heltøft, G. E., bibliotekar 1474
 – H., ungdomsskoleinspektør 1460
 – J. A. T., statsskoleinspektør 220a
 Heltov, H. P., kaptajn 235a
 Helvard, V., revisor 1067
 Helver, B., bankdirektør 1562 1659
 – V., kontorchef 1049b
 Helweg, J. T. H., vicedirektør 296 1672
 – L., docent 1488a
 – S., ekspeditionssekretær 225a 412
 – T., boghandler 303a 1650 1662
 Helweg-Larsen, J. M., landsretssagfører 1627
 1741
 – U., sekretær 417
 – V., frue 1771
 Helweg-Mikkelsen, V., apoteker, dr. pharm.
 1778
 Helwigh, O. C. S., major 556a
 Hem, A., Kreditsikringsdirektør 1559
 – B., adjunkt 1452
 – L., adjunkt 1421a
 Hemicke, S., kaptajn 569
 Hemme, K., fabriksinspektør 1046a
 Hemmersam, C. C., major 556e
 – H., revisor 1067
 – K. J., adjunkt 1452
 Hemmert, E. B., major 629
 Hemmingsen, A., bankprokurist 1523
 – A. V., betjentformand 1669
 – B. B., lektor 1419b
 – E. A. S. B., oversygeplejerske 1497
 – E. O., gårdejer 298a
 – F., bankprokurist 1528
 – H., værkfører 660
 – H. J., overmaterielmester 236
 – I., adjunkt 1443
 – I. B., lektor 483a 1413 1443
 – I. S., translator 1071
 – J. P., maskinmester 1112
 – K., rektor 1452
 – K., sekretær 681 1479a
 – L., husmand 1262
 – L. F., vicetoldinspektør 704
 – M. F., major 556b
 – N., grosserer 1644
 – N. E., bankprokurist 1526
 – R., lektor 1452a
 – V. F., direktør 280
 Hempel, G., bankprokurist 1527
 Hempel-Jørgensen, E., overlægge 635
 – P. S., læge 1272
 Hempler, H. A., underdirektør 1527
 – P. Vang, laboratorieforsøger, dr. med. vet.
 306
 Hendel, B., ekspeditionssekretær 1082
 Henderson, G., statsgeolog 1413 1499a
 Hendil, H., sekretær 448
 Hendriksen, C., fuldmægtig 1528
 – E., kaptajn 567
 Hendriksen, H. F., professor, dr. phil. 198 380c
 1409 1413 1416a
 – J., forstander 1724
 – J. K., major 556b
 – J. R., ekspeditionssekretær 682 1067a
 – J. V., major 580a
 – N. U., kontorchef 388c 479
 Henk, H. V., direktør 300
 – P. O., amanuensis 1424
 Henker, K. V., direktør 1543
 Henne, H., professor 1413
 Henneberg, I., overingeniør 1667
 Henneke, F., præst 1315
 Hennings, P., afdelingsmeteorolog 644
 Hennings, C., konsul 13
 – C. C., revisor 1067
 – O., konsul 246a 1697
 Henningsen, A. V., overtrafikassistent 1134
 – B., sekretær 427
 – B., sekretær 1028
 – C. H., retsassessor 504
 – E. Juel, overlægge 192a 380a 437 1781
 – E. M., overtrafikassistent 464
 – E. R., landsdommer 133d 373 491 1087
 – E. S., fuldmægtig 1497
 – G., arkivar 1483
 – G., konsul 514
 – G. J., læge 1408a
 – H., direktør 1600a
 – H., museumsdirektør, dr. phil. 1509
 – H., seminarieadjunkt 1471
 – H. B., skoleinspektør 1459
 – H. M., ekspeditionssekretær 444
 – I. B., amanuensis 1410 1418a
 – J., amanuensis 1418
 – J., civilingeniør 1423a
 – J., sekretær 455
 – J. B., afdelingsingeniør 1184
 – J. B., major 585a
 – J. M. H., maskinmester 1499
 – K. T., stabslæge, dr. med. 388 634 732a
 1416
 – K. W., lektor 1410 1418a
 – M. D., landinspektør 1264b
 – N., grosserer 295
 – N. S. G., overpostassistent 1168
 – O. E., revisor 233a 1067
 – O. P., fuldmægtig 1028
 – P., kontorchef 1783
 – S., civilingeniør 1423
 – S. E., adjunkt 1447
 – S. F. V., prof. dr. phil. 197c 374b 1409 1416
 1416a 1432
 – V. F., retsassessor 506
 Henrichsen, A., fuldmægtig 1528
 – A. E., translator 1070
 – A. P. S., vicekonsul 266a
 – C. V. H., lektor 286a 1442
 – E., sparekassedirektør 1545
 – I. M. C. F., lektor 1450
 – J., direktør 1741
 – J. C., styrmænd 1111
 – J. M., direktør 286a
 – K. P., skoleinspektør 1464
 Henriks, P., hofollicitant 45
 Henriksen, A., afd.sygeplejerske 635
 – A., forstander 388b 1237 1268
 – A., revisor 1067a
 – A. E., toldkontrollør 702
 – A. E. S., ekspeditionssekretær 481
 – A. F., civilingeniør 1424
 – A. F., major 557
 – A. G., revisor 1067a
 – A. K., sognepræst 1318
 – A. K. C., politikommissær 718
 – A. M., overassistent 638
 – A. P. W., landsretssagfører 302
 – A. S., bogholder 667
 – A. S., professor, dr. phil. 388c 1409 1413
 – A. T., revisor 1067a
 – B., læge 1415
 – B., revisor 387c 1445
 – B., skoleinspektør 1459
 – C. J., inspektør 1269
 – E., ekspeditionssekretær 682
 – E., fuldmægtig 1049a
 – E., overlæggerinde 1470
 – E., major 300
 – E., overlægge 1027a
 – E., revisor 1067
 – E., revisor 1067
 Henriksen, E. A. C. W., lektor 1447
 – E. J., trafikkontrollør 1118
 – E. K., professor 221
 – E. L., kontorchef 306a 383f 421
 – E. L., postmester 1213
 – E. P., kompagnichef 588
 – E. R. T., overpostkontrollør 1161
 – F., fængselslæge 732
 – F., landinspektør 1264
 – F. B., ekspeditionssekretær 1047
 – G., adjunkt 1452a
 – G., bankbestyrer 1527
 – G., hovedkasserer 494
 – G. N., vicetoldinspektør 703
 – H., gårdejer 1245
 – H., postkontrollør 1213
 – H., postkontrollør 1167
 – H., postkontrollør 1195
 – H., seminarielektor 1470
 – H., skoleinspektør 1454
 – H. A., professor 301b 383d 1426a 1426e
 – H. B., lokomotivinstruktør 1139
 – H. C., direktør 1602
 – H. G., kriminalkommissær 720
 – H. H. H., inspektør 1046 1670
 – H. I., major 556a
 – H. J., skoleinspektør 1029
 – H. J., skoleinspektør 1457
 – H. L., politiassistent 723a
 – H. L., skoleinspektør 301b
 – H. M., sognepræst 1317
 – H. P., major 613a
 – H. W., skibsfører 1109
 – I., bibliotekar 1481
 – I., gymnasieoverlærer 1452a
 – I., landsretssagfører 788
 – I. M., biblioteksfuldmægtig 1425
 – J., bankprokurist 1530
 – J., købmand 1645
 – J., fuldmægtig 412
 – J. B., vid. assistent 1237
 – J. B., trafikkontrollør 1117
 – J. C., major 585a
 – J. C. O. P., konstruktør 458
 – J. E., forlagsboghandler 279a
 – J. H. S., vognmester 1138
 – J. J., kaptajnlojtnant 284
 – J. J., skoleinspektør 1504
 – J. J., varemægler 1079
 – J. P., afdelingsingeniør 463
 – J. P., bogholder 1502a
 – J. V., skibsmægler 1077
 – J. V., tolddirektør 106c 365 429
 – J. W., bankprokurist 1527
 – K., adjunkt 1452
 – K., afdelingsleder 484a
 – K., lærer 1471
 – K., overbanemester 215a
 – K., toldinspektør 704
 – K., toldpatruljemester 700
 – K. E., adjunkt 1452
 – K. E., kaptajn 583
 – K. E., trafikkontrollør 1135
 – K. G., redaktør 198d
 – K. K., stationsleder 1203
 – K. K., toldingeniør 429
 – K. M., adjunkt 1452a
 – K. O., postmester 1163
 – K. S. A., kontorchef 203a
 – L., amanuensis 1413
 – L., amanuensis 1417
 – L., bankprokurist 1527
 – L., kapellan 1316
 – L., landinspektør 1264c
 – L. F. E. E., major 302
 – L. H., adjunkt 1442
 – L. R., tingbogsregistrator 504
 – M. B., kapellan 1311
 – N., statsgeolog 1413 1420 1499a
 – N. A., ekspeditionssekretær 454 948
 – N. A., trafikkontrollør 462
 – N. M., ekspeditionssekretær 1261
 – O., amtskattespektør 196a 380a 686
 – O., forstander 1029
 – O., overpostassistent 1190
 – O., overtrafikassistent 1116
 – O., postkontrollør 1191
 – O. B., konsulent 388c 452 1049
 – O. H. R., auditorassistent 637
 – P., revisor 1067

- Henriksen, P. B., sognepræst 1358
 – P. E., ekspeditionssekretær 824
 – P. G., ekspeditionssekretær 681
 – P. J., civilingeniør 217
 – P. U. B., sekretær 488
 – R., direktør 1677
 – S., seminarieførstander 1472
 – S. A., overpostassistent 1186
 – S. B., kaptajn 613e
 – S. D., trafikkontrollør 1113
 – S. E. J., vid. assistent 1095a
 – T., adjunkt 1076 1479a
 – T., amanuensis 1479a
 – U., amanuensis 1417
 – U. J. G., kommandørkaptajn 304b 383f 591
 – V., revisor 1067a
 – V. B., overtrafikassistent 1131
 – V. J., skoleinspektør 1459
 – V. K., overpostassistent 1205
 – V. K., prokurist 1528
 – V. M., overassistent 453
 – W. A., maskinmester 1499
 Henriksson, A., stationsmester 1131
 Henriques, A., lektor, dr. phil. 269a 1413 1421b 1442
 – E., overassistent 452
 – E. O., direktør 1620
 – H., vekselerer 302c 1053
 – I., ekspeditionssekretær 1049b
 – L., vekselerer 1053
 – M., overassistent 432
 – R. V. J. S., kapelmusikus 220a
 Henry-Sørensen, P., adjunkt 1448
 Hensch, A. V., oberst 133 373
 Hensø, O. E. E., ekspeditionssekretær 681
 Hensvold, I., overassistent 1427
 Henten, H. P. H., konsulent 388d 452 1031
 Hentze, A., adjunkt 1450
 – D., landsretssagfører 10 1501
 – K., adjunkt 1413 1452
 – S., adjunkt 1452
 Heramb, H. B. H. F., fideikommissbesidder 1826
 Herberghs, J. H. R. H., præst 1395
 Herbo, H. P., major 585c
 – K. E., major 254a
 Herborg, L., civilingeniør 1299
 Herd, R. E., konsul 512
 Herdal, J. E. J., postkontrollør 1183
 Herfelt, S., ekspeditionssekretær 83
 Hergel, F. H., generalkonsul 157 370
 – H., ambassadør 104 365
 Herholdt, A. D., civilingeniør 1425
 – V., skoleinspektør 1466
 Herler, H. K. H., vicetoldinspektør 692
 – P., retsformand 133b 370 681
 Herlev, P., bankbestyrer 1527
 Herlevsen, E. B., major 556a
 – H., trafikkontrollør 1116
 – O., konsulent 428
 Herling, H. C. V., landinspektør 1264c
 Herlofson, N. B., vicekonsul 522
 Herlow, N. L., landinspektør 1244 1264a
 Herluf, E., fuldmægtig 1047
 – I. M., fuldmægtig 1047
 – J., ekspeditionssekretær 1049a
 Herlufsen, H., lektor 1442
 – V. D., sognepræst 1333
 Herly, N. A., distriktstoldchef 299a 383e
 Herløv, K., lektor 1452a
 – L., postkontrollør 1218
 – N., balletdanserinde 1491
 – W., bankprokurist 1530
 Herløv, E., arkitekt, professor 287a 383b 1487 1768
 – M., forstkandidat 1638
 Hermann, A. B., landsretssagfører 1337
 – A. J., adjunkt 1441
 – B. I. B., fuldmægtig 1047
 – E., direktør 278
 – E. A., politiassistent 720
 – E. F., statshydrograf 1298
 – F., adjunkt 1448
 – F., ekspeditionssekretær 1027
 – G. G., ekspeditionssekretær 1495
 – H., hospitalsdirektør 299a
 – I., kapelmusikus 1492
 – J., amanuensis 1413 1416a
 – J., fuldmægtig 433 732a 1407
 – K., adjunkt 1420 1452
 – K., fuldmægtig 1501
 – K., overlæge, dr. med. 1027a 1408 1431
 Hermann, L., overværkmester 299a
 – P., højesteretsdommer 92 363 1045 1054 1479a
 – P. D., direktør 253a
 – R., translator 1070
 – V., gymnasieoverlærer 1452a
 Hermansen, A. A., afdelingsleder 1410 1420
 – A. C., købmand 69 260 1479a 1645
 – A. E., overkontorassistent 1203
 – A. P., sognepræst 1322
 – B., fuldmægtig 1063
 – C. H., toldpatroljemester 694
 – C. M., fhv. minister, provst 1116
 – E., bygningskonduktør 638a
 – E., dyrlæge 1272
 – E. A., major 303a 552
 – E. A., postforvalter 1213
 – E. V., lektor 1452
 – F. A., kriminalassistent 723a
 – G., generalsekretær 1681
 – H., bankdirektør 1529 1561
 – H. I., sognepræst 1311
 – I., lektor 1452
 – I. H., direktør 1691
 – J., politikommissær 725a
 – I. H., major 585c
 – J. E., lektor, dr. agro 1426d
 – K., bankprokurist 1528
 – K., civilingeniør 1425
 – K., fyrmester 650
 – K., operasangerinde 302a 1488 1490
 – K., skoleinspektør 1461
 – K. H. M., ekspeditionssekretær 479
 – N. K., professor 197 380b 1426a 1426c 1767
 – O., flyveleder 1095
 – O., konsul 13
 – O. F., vid. assistent 1425
 – O. F., forstander 1042
 – P., bankbestyrer 1527
 – P. E. F., skoleinspektør 1456
 – S. K., major 611a
 – S. R., overkontorassistent 1202
 – T., overassistent 1481
 – V., direktør 1645
 – V., kaptajn 582a
 – W., postmester 1200
 Hermanson, E., adjunkt 1440
 – K., vid. assistent 1425
 Hermind, F. H., fuldmægtig 453 1049d
 Hermund, H. C., overtrafikkontrollør 286
 Herner, K. E., radiometer 1185
 Hernig, L. V., major 556a
 Hernlund, C. H., ombudsmand 509
 Hernø, D., adjunkt 1451
 – L. F. N., bygningsinspektør 1099
 Herold, A. C., postmester 280a
 – C. V. M., adjunkt 1450
 – J. E. G., fideikommissbesidder 1832
 – J. S., auditor 197a 380a 637
 Herou, S., civilingeniør 1046
 Herping, B., gårdejer 1247
 Hersaa, A. B., kapellan 1313
 Hersby, P. D., sekretær 1047
 Herschend, K. H., landsretssagfører 1512
 – P. P., fideikommissbesidder 1830
 Hersdorf, K., translator 1071
 Herse, E., adjunkt 1424
 Herskind, A., direktør 1666
 – B., lektor 1418 1420
 – G., kontorchef 388e 461
 – M. J., major 611a
 – R., bankprokurist 1530
 – T., bankdirektør 1529
 Hersland, H. P. E., revisor 1067a
 Herslov, B., major 585c
 Herslund, J., ekspeditionssekretær 427
 Hersom, F., auditorassistent 637
 – H. L., oberst 133d 373 585
 Hertel, A. H. C., fængselsinsp. 188a
 – F. O., oberst 298a 375a 422 522 542a
 Hertig, H., rektor 304a 1413 1421b 1452 1493a 1511
 Herting, H. C. T., politimester 224a 381
 – S. I., sekretær 25 413
 Hertling, J. E., politimester 387d
 – K. L. J., grønlandsminister 59 75 488 1500
 Hertoft, J., kontorchef 288 383b 480 1066
 Hertz, A., adjunkt 1452
 – E. H., afdelingsingeniør 264 383b 1425
 – E. H., vandbygningsdirektør 120 370
 – F., direktør 1577 1579 1600
 Hertz, G., kommandørkaptajn 388 599a
 – H., læge 437
 – H., sparekassedirektør 1544
 – H. H., advokat 766c
 – J., arkitekt 1493
 – J. A. S. Ø., translator 1070
 – J. M., statsadvokat 195a 374b 718 1668
 – K. H. C. V., kommandørkaptajn 183 379a 1693
 – K. M. P., elektriker 279
 – L., lektor 1416
 – L., skuespillerinde 1490
 – M., arkivar 1480 1683
 – M., læge 1420
 – M., overlærer 1033
 – O., overtrafikassistent 1125
 – O. A., vekselerer 306 1053
 – R. N., lektor 1442
 – S. A., skoleinspektør 1468
 – U., kommandør 132 373
 – V., adjunkt 1452a
 Hertzum, K., administrationschef 196b
 – N. J., kontorchef 1403
 Herwad-Jørgensen, B., kommandørkaptajn 265a 383c 591
 Hervé, R. F., konsul 517
 Hesché, G., civilingeniør 1425
 Heskjær, H. C., flyveleder 1095
 Hesner, J., amanuensis 1423a
 – R., revisor 1067a
 Hess, B., kaptajn 588
 – C. M., amtsfuldmægtig 825
 – J., styrmænd 1111
 Hess-Pedersen, J. H., overtrafikassistent 1113
 Hess-Petersen, K. R., translator 1071
 Hesse, J., adjunkt 1443
 – J., vid. assistent 1415
 – R., adjunkt 1409 1413 1452a
 Hessel, J. M., oversygeplejerske 1497
 Hesselager, A. L., bibliotekar 1481
 – E., sognepræst 1356
 – O., resid. kapellan 1310
 Hesselberg, B., kaptajn 569
 – E., teknisk chef 133e 376a 614
 – E., postmester 1192
 – O. K., lektor 1413 1452
 – R. V., skibsmaskinchef 1298
 Hesselbjerg, E., departementschef 197 367 488 1299 1499 1499a 1500 1500a 1621 1768
 Hessel Dahl, J., direktør 798
 Hesselholdt, K. E., telegrafkontrollør 1186
 – S. R., afdelingsleder 1473 1474
 Hesselholt, M. G., docent, dr. med. vet. 1426c
 Hesselkilde, P. E., balletdanser 1490
 Hessellund, E., lektor 1452a
 – K., sognepræst 1361
 Hesseløe, S. E., vid. assistent 644
 Hesselvig, J. P. W., varmemester 72
 Hesselvik, M., vid. assistent 1416
 Hessner, H. M., kriminalassistent 251
 – J., direktør 1679
 – J., lektor 1422 1423a
 – V. B., postmester 305a 1197
 Hesson, I., læge 142
 Hestbech, E. S., kontorchef 1071
 – H. A., viceskoleleder 1454
 – P., konservatorielærer 1488a
 Hestbæk, L. R., konstruktør 660
 Hestehave, C. K., lærer 1036
 Hetting, P., afdelingsstandlæge 1428
 Hetmann, underdirektør 1578
 Hetting, H. E., ambassadesekretær 520
 Heuckendorff, A. T., direktør 202
 Heuer, S., lektor 483a 1448
 – T., adjunkt 1452
 Heunicke, J. P. R., kaptajnløjtnant 276a
 Heurlin, B., lektor 1409 1420
 – K., adjunkt 1443
 – K., amtsfuldmægtig 824
 – S., kriminaldommer 388e 508
 Heusser, E. C. B., politiassessor 720a
 – L., major 299 383d 556b
 Hey, A. C. K., læge 292 1680
 – E., fabrikant 1244
 – I. K. M., translator 1071
 – K. B., kontorchef 1049d
 – V., fabrikant 183 1770
 Heyman, P. M., revisor 1067
 Heyn, A. F., skoleinspektør 1459
 – N. A., skoleinspektør 1464
 Hierowski, M., adjunkt, dr. med. 1421
 Higgins, A. K., vid. assistent 1499a

- Hilbard, H. S., overtoldvagtmester 283a
 Hilberg, C., lektor 1419a 1421
 – N. H., adjunkt 1448
 – T. I., adjunkt 1452
 Hilbert, F. M., oberstløjtnant 195 380b 585
 – N. O., civilingeniør 1423a
 Hildebrandt, C., oberstløjtnant 387b 542b
 – C. H., translator 1072
 – K. K., skibsmægler 1079
 – P., skibsfører 1109
 – S., amanuensis 1479a
 Hilden, H. H. S., dommer 196d 380b
 – H. P., bibliotekar 67
 – J., adjunkt 1440
 – J., vid. assistent 1042
 – J., læge 1416
 – O. P. B., direktør 235a
 – T. J., overlægge, dr. med. 1027a 1741
 Hildestad, P., afdelingsstandlæge 1428
 Hiller, J. H., depotforvalter 212a
 Hihier, K., socialrådgiver 1038
 Hill, R., afdelingsleder 1416 1420
 Hill-Madsen, C., direktør 197c 484b 494 1499
 1624
 Hillbrandt, S., violinist 306b
 Hillers-Andersen, K., skoledirektør 1468
 Hillersborg, E., sognepræst 1381
 – P., bankprokurist 1527
 Hillerup, A., dommer 267a 383a 503 1241
 1249
 – K. P., sognepræst 1329
 Hillestrøm, A. W. L., afdelingsleder. 1618
 – K., vid. assistent 1042
 Hillgaard, K. B. K., provst 196a
 – M., overtoldassistent 701
 Hilligøe, K. G. H., major 556e
 Hilmar, A. P., translator 1076
 Hilsted, F. E. A., direktør 302b 1624
 Himmelstrup, A. K., klitplantør 1254a
 – H., klitplantør 1254a
 – J. J. F., lektor 1451
 – O., bygningsinspektør 285 383b 488 1499a
 – O., skoleinspektør 1461
 – P., inspektør 27a 484
 – S., toldinspektør 691
 – U., ekspeditionssekretær 284a 414a
 Himmer, G., dommerfuldmægtig 507
 – P., bankdirektør 1529
 Hinchely, J., major 556d
 – S., lærerinde 1038
 Hincke, M. H., lokomotivmester 1138
 Hind, T., forfatter 1494
 Hindberg, K. M., sekretær 479a
 – L., balletdanserinde 1494
 Hinding, W. O., bankprokurist 1527
 Hindborg, L., sekretær 452b
 Hindley, E. D., vicekonsul 526
 Hindsberger, M., rektor 1452a
 Hindsbo, O., amanuensis 1417
 Hindsholm, A. M., provst 211a
 – G., sygeplejerske 1046
 – J. E., revisor 1067
 Hindslund, M. M., major 558
 Hinge-Christensen, E., bibliotekar 1482
 Hingejerg, K. O., overtrafikassistent. 1118
 Hingel, J. U., oberstløjtnant 194 380a
 Hinrich, H., cand. polit. 1049
 Hinrichsen, H., gårdejer 1632
 – H. H., translator 1076
 – N., skuespiller 1490
 – P., kontorleder 1261a
 – S. A., urmager 1645
 – W. H., præst 1395
 – W. T., major 300 585a
 Hinsby, M., sekretær 1028
 Hinsch, G. B., skibsmægler 1078
 Hintz, E. A. S., translator 1070
 – P., ingeniør 456a
 – T. L. B., ingeniør 587
 Hintze, G. G. R., sognepræst 1387
 – H. H., dommer 190a 380a
 Hinze, H., generalkonsul 376
 – J. W., fuldmægtig 681
 Hiort, E., arkitekt 244a
 – L., adjunkt 1452
 Hiort-Lorenzen, O. T. P., konstruktør 458
 – S. P., retsformand 124 370
 – T. P., ekspeditionssekretær 454
 Hirbel, G. J., politiassistent 719
 Hirsch, P., vicedirektør 1577
 Hirschsprung, G. I., overassistent 488 1500a
 Hirshals, F. H., adjunkt 1452
 Hirth, G. H., lektor 1447
 Hisinger, B., civilingeniør 1425
 Hittmair, R., konsul 530
 Hitzner, O. A., værkstedsleder 460
 Hjalff, C. V., generalløjtnant 105 362
 – T., oberstløjtnant 388d 542b
 Hjaltalin, H., bankprokurist 1527
 Hjalting, P., politiassistent 725a
 Hjarde, W., afdelingsforstander, dr. phil. 1014
 1014a
 Hjardemaal, H., vid. assistent 948a
 – O., ingeniør 948a
 Hjartinger, H. A., landinspektør 297a 1264
 Hjarup, A., bankdirektør 256
 Hjarvad, L., lektor 1450
 Hjejle, B., lektor 1409
 – B. R. H., højesteretssagfører, dr. jur. 106b
 372 541 1541 1577 1600 1621 1690 1762
 Hjelde, E., konsultatsekretær 526
 Hjelholt, G., cand. psych. 1412
 – H., overarkivar, dr. phil. 156 1674 1676
 Hjelm, K. K., afdelingsleder 1421b
 – N. M., professor 1421b
 Hjelm-Hansen, A., bankprokurist 1526
 Hjelmars, G., postmester 1190
 – K. E., ekspeditionssekretær 478
 Hjelmblink, K. L., prokurist 1527
 Hjelmborg, B., professor 196a 380a 1396 1488
 1496
 Hjelme, G., adjunkt 1452a
 – H. J., fuldmægtig 444
 – J. V., statsgeodæt 642 1668
 Hjelmholm, E., overforvalter 1094
 Hjelmholt, P. H., forlagsleder 1070
 Hjelmvig, R. B., kontorchef 1419
 Hjelt, P., generaldirektør 198 367 457
 Hjerresen, A. M., sognepræst 1368
 Hjerl-Hansen, B., resid. kapellan 1767
 – F., direktør 195b 1512 1767
 – M., kunsthändler 1767
 Hjermind, I., gymnasieoverlærer 1452a
 Hjermind, I., gymnasieoverlærer 1452a
 – J. P., trafikkontrollør 461
 – L., sekretær 681
 – P., højesteretssagfører 194 1494 1725
 Hjermov, B., seminarielektor 1470
 – S. A., kommunaldirektør 303b
 Hjerrild, A., gårdejer 1016a
 – B., adjunkt 1452
 – C. F., hjælpepræst 1365
 – H., retsassessor 501
 – K., adjunkt 1452
 Hjerting, F. K., lektor 1413 1451
 – I., lektor 1433
 – J. P. K., lektor 1416a
 – K. G. K., afdelingsarkitekt 459
 – S. K., ekspeditionssekretær 479
 Hjort, K., major 585c
 Hjort, C., fuldmægtig 1025
 – E., revisor 1067
 – E. M., arbejdsstudiechef 494
 – F., telefondirektør 1096
 – F. E. P., præst 1394
 – H. A., kontorchef 191a 380a 426
 – H. M., overtrafikkontrollør 461
 – J., lektor 1452
 Hjort, N. K., afdelingsingeniør 1499a
 – P., landbrugsbestyrer 808
 – P., sekretær 1432
 – T., afdelingsleder, dr. med. 1419a 1421
 1421b
 – W. F. L., telefondirektør 286 1618
 – Ø., adjunkt 1416
 Hjortbak, H., adjunkt 1452
 Hjortdal, H., bureauchef 67 198a 380c
 – M., adjunkt 1452a
 Hjortevang, S., overtrafikkontrollør 462
 Hjorth, C., bankfuldmægtig 1528
 – C. J., kolonnechef 267a
 – E., overkontorassistent 713
 – E. A. M., køkkenchef 45
 – E. J. M., overkontorassistent 695
 – E. K. H., overtrafikassistent 1115
 – E. S., seminarielektor 1471
 – G., overassistent 450
 – G. H., lærer 1038
 – H., overlærer 1076
 – H. C. F., kapellan 1311
 – I. B. P., kaptajn løjtnant 599a
 – J., montør 919
 – J. C. L., toldinspektør 430
 – J. H., afdelingsingeniør 1499a
 Hjorth, J. I. S., sektionschef 947
 – J. O., kaptajn 569
 – J. P., lektor 1419b 1420 1421a
 – K., fuldmægtig 432
 – K., major 613b
 – K., stud. jur. 1402
 – K. P., lektor 1452
 – K. V., værkfører 304a
 – L., sekretær 1028a
 – N., civilingeniør 1046
 – N., professor, overlægge, dr. med. 1408
 – P., overassistent 946
 – P. F., kaptajn 565e
 – P. L. W., amtslæge, dr. med. 269a 383 1412
 1680
 – P. V. L., professor, dr. phil. 387d 1473 1474
 1493a
 Hjorth-Andersen, M., arkitekt 483
 Hjorth-Hansen, F., underdirektør 1096
 – I., direktør 1653
 Hjorth-Jensen, B., provst 1357
 Hjorth-Madsen, E. M., ekspisekretær 1027
 Hjorth-Nielsen, H., ambassadør 25a 133a 367
 513 521
 Hjorth-Olsen, W., direktør 1745
 Hjortholt, H. A., kontorchef 196a 380a 453e
 – H. O. P., maskinarbejder 255a
 Hjortkjær, J., amanuensis 1423a
 – P. C., direktør 198b
 Hjortlund, C. J., korpsföficiant 234
 – H., bankbestyrer 1527
 – L., translator 1074
 Hjortnæs, K., konsulent 58
 Hjortshøj, B. P., overpostassistent 1218
 – E. E., kaptajn 582b
 – E. P., lektor 1419a 1421
 – H. K., forsorgsfuldmægtig 731
 – J., major 1015
 – S., overpostassistent 1169
 – T., orlogskaptajn 592a
 Hjorts, L. E., lektor 1409 1413 1439
 – M., operasangerinde 1490
 – P. A., translator 1070
 Hjuler, A. L., bibliotekar 1482
 – H., skoleinspektør 1463
 Hjulgaard, S. J. J., major 281a
 Hjulmand, J., bankprokurist 1528
 – J. P. J., politiassistent 714
 – J. W., telegrafkontrollør 1179
 – P. M., filialdirektør 253a
 Hjulsgaard, K., sekretær 453b
 Hjælmskov, A. R., major 297 549
 – E. E., kaptajn 209
 Hjærlund, A., provst 1324
 Hjærne, M. B., landinspektør 1264c
 Hjerting-Hansen, E., professor, dr. odont. 388d
 1428
 Hnilicka, S., ingeniør 1051
 Hobel, B. W., overtopograf 301b 642
 – F., lektor 1409 1421b 1443
 – S. U., overtrafikassistent 460
 Hoberg, R., viceforstander 1669 1670
 Hoby, E., major 556
 Hoch, E., adjunkt 1417
 Hocke, O. A., major 585d
 Hoegh, J. M., overassistent 687
 Hoek, J. W. van den, præst 1395
 Hoelgaard, H., toldpatrujlemester 702
 – V. H., ambassadør 25a 133 367 522
 Hoelstad, V., maskinmester 858
 Hoelstad-Christensen, E., bogholder 452
 Hoersman, P., vicekonsul 525
 Hofdahl, J. V., sognepræst 1345
 – N. F., civilingeniør 1089 1092 1093
 Hoff, A., museumsdirektør, dr. phil., 197d
 380c 1509
 – A., toldkontrollør 690
 – D., distriktsmontør 936 1462 1688
 – H., landsdommer 129 373
 – K. V., ekspeditionssekretær 687
 – P. S., overassistent 1481
 – P. S., toldkontrollør 694
 – M., lektor 1452
 Hoff-Clausen, F., købmand 1646
 – N. E., civilingeniør 1424
 Hoff-Jørgensen, E., professor, dr. phil 386b
 437 1014a 1428 1500a
 – R. E., dyrlæge 1272
 Hoffmann, A., arbejdsformidlingschef 1048
 – A., billedhugger 261a
 – A. L. M., trafikkontrollør 1129
 – B., maskinmester 1095a

- Hoffmann, C. E., driftsingeniør 869
 – E., vid. assistent 1298
 – F. O., ingeniør 292a 638a
 – G. H., toldkontrollør 695
 – H., bankdirektør 133c
 – H., direktør 1653
 – H. B., kontorfuldmægtig 294a
 – H. R. L., prokurist 1526
 – I., oberst 171 374a
 – J., major 613a
 – J., seminarieoverlærer 1470
 – J. H., civilingeniør 288a 1087
 – K., provisor 1426c
 – N., ingeniør 1087
 – S., adjunkt 1452
 – S., kaptajnlejtant 264
 – S., sekretær 1066
 – V., direktør 272a
 Hoffmann-Jørgensen, J., lektor 1419b 1421a
 Hoffmann-Madsen, C., adjunkt 1452
 Hoffmann-Olsen, E., bankdirektør 1529
 Hoffmeyer, B., skoleinspektør 1459
 – C. J. skat, biskop, dr. theol. 106 365
 – E., frue 1726
 – E., nationalbankdirektør, dr. polit. 27 368
 1049 1509 1522 1541 1768
 – H., landsretssagfører 1541
 – H. B., adjunkt 1452
 – J., amanuensis 1418a
 – J. H., overlæge, dr. med. 1408a
 – J. L. V. B., rektor 302b 1452
 – P., civilingeniør 1423
 – U., adjunkt 1447
 Hoffory, G. S. prokurist 1526
 Hofland, J., seminarielektor 1471
 Hoflund, B. V., sognepræst 1391
 – S. F., provst 290 1335
 Hofman-Bang, N. O., professor, dr. phil. 296
 383c 1268 1412 1413 1422 1423a 1767
 Hogeland, D. E., konsul 512
 Hogstad, E., skoleinspektør 1461
 Hohwy, H., seminarielektor 1470
 – K. G., inspektør 230a
 Hokwü-Christensen, C., gårdejer 1248
 Hokland, A. E., lektor 1452
 – I. J., seminarielektor 1470
 – J. K., overassistent 1199
 – K. L. A., seminarielektor 1470
 Holbek, B., lektor 1409 1416a
 – P., skovrider 303 383c 1254 1256
 – V. R., vicekonsul, dr. scient. 186a
 Holberg, V. S. M. D. S., arkivar 455
 Holberg-Jørgensen, J., bankprokurist 1528
 Holbroe, J., varemægler 1077
 Holbæk, O., revisor 1067a
 – O., revisor 1067a
 Holbøll, C. T. T., kontorchef 172 379 1220
 1508
 – S. D., translætør 1070
 Holch, K., amanuensis 1427
 – K., oversygeplejerske 1431
 – M. E., amtskontorchef 301b 824
 – V. G. P., retsassessor 305 505
 Holck, E., major 613b
 – E., stationsleder 1127
 – E. F. v., oberst 198 374b 614
 – E. G. P. v., major 288a
 – F., overstyrmænd 1111
 – H. C. E., maskinmester 1112
 – K. A., translætør 1074
 – M. P. C. E. Howden-Rønnenkamp, lensbaron, hofjm. 369 1800 1817 1828
 – N., seminarierektor 388f 1471
 – O. E. von, kaptajn 568
 – O. H. H., politiassistent 298
 – R. E., konsularagent 137 169
 – V. J. G., regnskabschef 255
 – W., overassistent 1268
 Holck-Christiansen, A., retsassessor 506
 Holck-Larsen, H. I., direktør 279
 Holden-Jensen, H. H. arkitekt 1016 1495
 Holdgaard, S., skoleinspektør 1465
 Holdt, C. L., bogholder 720
 – J., konstruktør 1098
 – J., provst 1379
 – J., sognepræst 1323
 – J., sognepræst 1335
 – K., grosserer 1499 1644
 – T. M., overassistent 453e
 Holenbech, K., underbogholder 422
 Holgersen, C., boghandler 1780
 – C. S. M. B., kontorchef 250a
 Holgersen, H., bankprokurist 1528
 – J. H., major 298a 585a
 – P. B., læge 957
 – P. P., revisor 1067a
 Holk, M. C., post- og telegrafkasserer 282
 Holle, F., retsstenograf 733
 – S. O., ekspeditionssekretær 1054
 Hollensen, F., underdirektør 289a 1523
 – S. M., lektor 1440
 Holler, J. P. P., flyveleder 1095
 – K., korttegner 479a
 Hollesen, A., postmester 1198
 – O., fuldmægtig 1028a
 Hollis, F., konsul 352 523
 Hollmann, E., forretningsfører 1049d
 Hollnagel, E., amanuensis 1421a
 Holländer, B., bankdirektør 1528
 Holländer, A. C., kaptajn 567
 Holm, A., adjunkt 1428a
 – A., amanuensis 1410
 – A., skoleinspektør 1466
 – A. A., direktør 197d 1598
 – A. F., dommer 269a 383a 505 1249 1495
 – A. G., civildommer 186a 380 1495
 – A. H. C., forstander 197c 1035
 – A. K., inspektør 1028b
 – A. L., adjunkt 1418
 – A. M., postmester 1186
 – A. P., skibsmaskinchef 1110
 – A. R., major 287
 – A. R., professor 127 377
 – B., overtelegrafassistent 1199
 – B. F., lærerinde 1035
 – B. S., postmester 1165
 – C., telegrafkontrollør 466
 – C. N., revisor 1067
 – D. J. C., revisor 1067
 – E., bibliotekar 1481
 – E., fuldmægtig 452
 – E., kaptajnlejtant 631
 – E., konsulent 1037
 – E., kontorchef 410
 – E., lektor 1067
 – E., lektor 1450
 – E., lektor 1451
 – E., major 300 613a
 – E., major 556
 – E., major 556d
 – E., seminarieadjunkt 1471
 – E., sognepræst 1351
 – E. A., translætør 1070
 – E. A. W., skibsmægler 1077
 – E. C., amtsligningsinspektør 686
 – E. H., fuldmægtig 448
 – E. H., presseattaché 512
 – E. J., værkemester 660
 – E. L., kriminalassistent 720a
 – E. M., ekspeditionssekretær 1027
 – E. M., overpostassistent 1199
 – E. O., rejseinspektør 1027
 – F., afdelingsleder 650
 – F., lærer 1038
 – F., maskinmester 950
 – F., maskinmester 1112
 – F., revisor 1067
 – F. G., afdelingsarkitekt 304 459
 – F. O. S., rejsebureauforstander 1135
 – F. V. Eilschou, kaldskapellan 196e 1065a
 1310 1312 1681 1771
 – G., bankdirektør 195
 – G., overassistent 453e
 – G. Grotum, forstanderinde 1749
 – G. V., revisor 1067
 – H., arkitekt 225
 – H., bankbestyrer 1527
 – H., overassistent 478
 – H. seminarieadjunkt 1504
 – H., seminarierektor 1472
 – H., translætør 1074 1479a
 – H. B., oberst 133c 373
 – H. C., skoledirektør 1455
 – H. D., translætør 1073
 – H. M., sekretær 483
 – H. R., trafikkontrollør 1131
 – H. U., organist 1396
 – H. V., amanuensis 1423a
 – I., adjunkt 1452
 – I., professor 1413
 – I., E., kontorfuldmægtig 489
 – J., dyrlæge 1282
 – J., kaldskapellan 1312
 – J., revisor 1067a
 Holm, J. A. H., lektor 1420 1448
 – J. C., gårdejer 206
 – J. C. J., major 556d
 – J. Eilschou, provst 260 1313 1450
 – J. H. J. M., radiooverassistent 1499a
 – J. N., handelsråd 299a 517
 – J. O. N., ingeniør 456a
 – J. P. S., direktør 293a
 – J. S. inspektør 196a
 – J. V. konservator 302 1415
 – K., civilingeniør 1425
 – K., res. kapellan 1331
 – K., kontorfuldmægtig 1422
 – K., overassistent 481
 – K., skibsmaskinchef 1298
 – K., underdirektør 1527
 – K., vicekonsul 515
 – K. A., orlogskaptajn 592
 – K. C., biskop 197a 367 1337 1728
 – K. E., konservator 1505
 – K. E., skuespiller 175
 – K. F., adjunkt 1452
 – K. F., sognepræst 1383
 – K. H., skoleinspektør 1468
 – K. H., slagterdirektør 303a
 – K. H., styrmænd 1111
 – K. H. C., kontorchef 286 383b
 – K. L. N., afdelingsingeniør 196a
 – K. M., adjunkt 1448
 – K. M., sognepræst 1378
 – K. N., skattedirektør 291a
 – K. N. C., landsinspektør 1264c
 – K. W., seminarielektor 1470 1746
 – L., bankprokurist 1530
 – L., major 299
 – L., lektor 1403 1416a
 – L., lektor 1452
 – L. H., lektor 1409
 – L., sognepræst 1379
 – L. M., stationsforstander 210
 – M., overassistent 451
 – M. B., lektor 1452a
 – M. S., seminarierektor 387d
 – M. W., komponist 1663
 – N. civilingeniør 1523
 – N., kapellan 1312
 – N., kontorchef 388d 481
 – N., rektor 1452a
 – N., sekretær 435
 – N. A., overingeniør 175 376a
 – N. E., fuldmægtig 433 1407
 – N. F., kolonnechef 438 947
 – N. L., overpostassistent 468
 – N. T., politiassessor 721
 – N. W., civilingeniør 484b
 – O., orlogskaptajn 596
 – O., tømrermester 1557
 – P., adjunkt 1452
 – P., amtsbygningsinspektør 290 1016b
 – P., bankbestyrer 1527
 – P., bankprokurist 1528
 – P., dyrlæge 1271
 – P., fuldmægtig 449 1064b
 – P., lektor 1479a
 – P., overlæge 197
 – P., overpostassistent 1183
 – P., prokurist 1726
 – P., toldkontrollør 697
 – P., trafikkontrollør 1127
 – P., underdirektør 1604
 – P. A., stationsforstander 224
 – P. A., orlogskaptajn 630a
 – P. E., major 629
 – P. E., revisor 1067
 – P. J., adjunkt 1452
 – P. L., matrikelkontrollør 1263
 – P. P., kommandør 196a 374b 590 637
 – P. W., sektionsingeniør 459
 – S., administrationsleder 1418
 – S., ekspeditionssekretær 682a
 – S., forfatter 1494
 – S., lektor 1452
 – S., overlærer 1471
 – S. A., bankprokurist 1528
 – S. A., metodistpræst 1394
 – S. A., overassistent 479
 – S. A., præst 1394
 – S. I., overkontorassistent 1177
 – S. J., lektor 1421b
 – S. N., lektor 1426d
 – T., amanuensis 1424
 – T., arkitekt 261 1256

- Holm, T., bankbestyrer 1527
 – T., bankprokurist 1530
 – T., sognepræst 1385
 – T., viceskoleinspektør 1686
 – T. O. A., konsul 527
 – V., kontorchef 302c 388d 446 1031
 – V., oberst 134a 373 610
 – V., orlogskaptajn 630a
 – V., overlæge 1420
 – V. E., kontorfuldmægtig 1049b
 – V. E. A., generalkonsul 132 373
 – V. H., translator 1071
 – V. W., kaptajn 613a
 – W., kontorfuldmægtig 1426a
 Holm-Bentzen, S. A., ingeniør 638a
 Holm-Christiansen, P., dommer 388b 506
 Holm-Hansen, H., fyrrmester 650
 – H., prokurist 300
 Holm-Jensen, I., professor, dr. med. 196e 380b
 735 949 1419a 1421 1421b
 Holm-Nielsen, H. L. C., toldkontrollør 704
 – K. V., højeesteressagfører 375a 1655
 – P., professor, overkirurg, dr. med. 388b
 1419a
 – S., professor, dr. theol. 386b 1406 1414
 – S., stud. theol. 1683
 Holm-Pedersen, B. R., trafikkontrollør 463
 – H., ekspeditionssekretær 681
 – K. E., vicekonsul 514
 – P., tandlæge 1428a
 – P. F., overlæge 635
 Holm-Petersen, G. A., overfaktor 642
 – K., sekretær 435
 Holma, B. O. A., professor 1408 1412 1416
 Holmberg, A. V., sognefoged 295a
 – C. C. R., translator 1070
 – C. E. B., sektionsingeniør 197
 – E. G., maskinmester 1112
 – G., gårdejer 59 70 1029 1087a 1096 1617
 – H., stud. mag. 1421b
 – R., skoleinspektør 1726
 – V. M. M., kriminalkommissær 301 720
 Holmberg-Pedersen, R. E., direktør 303b
 Holmblad, N. E., direktør, dr. techn. 133b 370
 1618 1679
 – P., civilingeniør 1424
 – S., direktør 254 1623
 Holmboe, A., skoleinspektør 1461
 – H., lektor 1413 1419a 1421
 – K. B., adjunkt 1452
 – T., justitssekretær [4] 292a 491
 – V. G., komponist, professor 261 383b
 Holmbom, B., overassistent 1047
 Holme, C. M., overværkmester 232
 – G. I. S., major 293
 – L. M. B., auditor 149 378a
 Holmgaard, J., amanuensis 1421c
 Holmelin, F. R., fyrrarkitekt 650
 Holmelund, N., orlogskaptajn 42 305c 592a
 Holmen, C. C., direktør 1621
 – H., vicekonsul 19
 – K., lektor 1420 1443
 – K., amanuensis 1416a
 – K., trafikinspektør 461
 – K. A., docent 1410 1413 1416a
 Holmgaard, B., major 556d
 – E. B., translator 1070 1071
 – J., landsarkivar 1413 1480 1677
 – P., kredsdyrlæge 1271
 Holmkær, S. E., dommer 298a 383d 505 1087
 Holmsgaard, E., forstander, dr. agro. 289a
 383b 1049d 1255 1668
 – K. E., postkontrollør 1218
 Holmsing, T., adjunkt 1445
 Holmskov, K., landsinspektør 1264b
 Holmstrup, A., byretsdommer 298a 383d 496
 – B., skoleinspektør 1467
 – C., sekretær 483
 Holmstrøm, J. B., lodsformand 264
 – J. P., landsinspektør 1248 1264c
 – K., værkemster 463
 – T., kontorchef 1065a
 Holmvang, S., amanuensis 1479a
 Hoisbo, B., tegner 642
 – P. V., overtopograf 642
 Holscher, K., professor 388b 1487
 Holsgaard, S., distrikstoldchef 388d 697
 Holst, A., bankprokurist 1530
 – A., konsulent 453a
 – A. B., landsinspektør 1264
 – A. B., sekretær 479
 – A. G., ingeniør 305c
 Holst, A. L., translator 1070
 – B. M., lektor 483a 1411 1413 1452
 – C. E., ingeniør 57
 – E., afdelingsleder 27 1049d 1416 1432 1666
 – E., gymnasieoverlærer 1452a
 – E., landsinspektør 1264b
 – E., major 613
 – E., sekretær 478
 – E. H., kontorfuldmægtig 501
 – G. E., skibssnedker 246a
 – H., bankprokurist 1530
 – H., professor 196c 380b
 – H. B., major 629
 – J., bankbestyrer 1527
 – J., overassistent 1403
 – J., translator 1073
 – J. A., revisor 246
 – J. E., overl., dr. med. 229a 957a 1076
 – J. H., lektor 1446
 – J. J., adjunkt 1452
 – J. J., professor, odont. dr. 133 373 732a
 – K., bankprokurist 1530
 – K., afdelingsinspektør 1428
 – K., chefingeniør 1479
 – K., toldpatruljemester 700
 – K., vicekonsul 522
 – K. T., lektor 1452a
 – L. E., revisor 1067a
 – L. J., lektor 1447
 – M. C., landsinspektør 1264
 – N. C., proprietær 234
 – P. A., konsul 515
 – P. E., orlogskaptajn 279 597
 – P. E. H., major 301c 585a
 – R., revisor 1067
 – R., savskærer 1016
 – S., direktør 197
 – S. E., overpostassistent 1184
 – S. J., landsinspektør 1264a
 – S. M., proprietær 1636
 – T., husmand 1262
 – T. F., stationsleder 302b
 – T. M., amanuensis 1416
 – U., bankprokurist 1530
 Holst-Christensen, H., overtelgrafkontrollør
 217a
 – P. J., docent, dr. phil. 1410 1417
 – T., orlogskaptajn 592a
 Holst-Jensen, J., lektor 483a 1451
 – P. A., lektor 1413 1445
 Holst-Knudsen, O., direktør 280
 – V., landsretssagfører 233
 Holst-Sørensen, N., generalmajor 302 368 610
 Holstein, J., bankbestyrer 1527
 Holstein, E., kancellist 433
 – I. Greve, hofj., godsejer, 369 1766
 – K. J. L. Lensgrev, kmhr., hofj. 364 1814
 1827
 – S. C., sektionsingeniør 183
 v. Holstein, J. F. T. H., dommer 196a 380a
 – T. E., translator 1071
 v. Holstein-Rathlou, H. C. B. H., sagfører 767
 – J. H., sektionsingeniør 459
 – R., fideikommisbesidder 1829
 Holstener-Jørgensen, H., afdelingsleder, dr.
 agro. 1255
 Holstrøm, P., overtoldassistent 704
 Holsøe, B., skovrider 287a 1762
 – J., sekretær 479a
 Holt, C., adjunkt 1449
 – C., major 611a
 – E., bibliotekar 1482
 – H. M., adjunkt 1452
 – I. C., afdelingsgygeplejerske 635
 – J., bankprokurist 1527
 – J. A., professor, dr. phil. 191a 380a 1419a
 1421
 – K., sognepræst 1348
 – N. A., skibsmægler 1077
 – P. E., seminarirektor 264a
 – T., overtoldassistent 689
 – V. J., stationsforstander 1133
 Holte, J. E. H., kaptajn 237a
 Holtegaard, H. A., styrmand 1111
 Holten, C., prof., overlæge, dr. med. 133 377
 – C. H., fagleder 1425
 – E., frue 1768
 – E. N., major 585c
 – H., dommer 385 505 788
 – H. E., kontorchef 177 379a
 – J., kasserer og sekretær 1767
 – J. H., kommandørkaptajn 1977e 380c 59c
 Holten, L., ekspeditionssekretær 485 1493a
 – N. E., skovrider 1793
 – S., adjunkt 1452
 – S. A., politimester 197a 380b
 – V., landsretssagfører 1781
 – V., læge 965
 Holten-Nielsen, S. C. A. J., direktør 193
 Holten-Rasmussen, J., underdirektør 301c
 Holter, H. A. A. F., professor, dr. phil. 1673
 1674
 – P., adjunkt 1417
 – V., amanuensis 1416a
 Holthor, G., sognepræst 1389
 Holtmann, K. A., postkontrollør 1208
 Holton, E. F., skibsinsektor 1061
 Holtved, A. G., lektor 1452a
 – E., professor, dr. phil. 384 1500 1500a
 1768
 Holvad, E., skoleinspektør 1459
 Holviala, S. G., vicekonsul 516
 Hommel, P., vicedirektør 1527 1561
 Hommelgaard, N., direktør 1600a
 Hommeltoft, J. V., afdelingsingeniør 463
 Hone, H. B., generalkonsul 375
 Honnens, P. R., violoncellist 1492
 Honnens de Lichtenberg, H. H., fideikommis-
 besidder 1829
 – P., major 556b
 Honoré, A., driftsingeniør 869
 – A., forretningsfører 1681
 – A. E., overassistent 638
 – A. le Lefevre, overassistent 1028a
 – B., res. kapellan 1317
 – C. C. V., kaptajn 242a
 – E., assistent 1096
 – E., bankbestyrer 1527
 – H. P., provst, sognepræst 229
 – J. F., lokomotivmester 1140
 – P., sognepræst 1326
 – P., topograf 642
 – R. C., civilingeniør 283
 Honum, A. M., overmeteorologass. 644
 – E. D., fuldmægtig 252a
 – J. E., bankfuldmægtig 1528
 – K., vicedirektør 179
 Hooper, J. E., amanuensis 1418
 Hooge, J., direktør 1684
 Hoppe, E., major 585b
 – E., major 585c
 – E., provst 1316
 – I., kommandør 132 373 1784
 – I., direktør 299a
 – J. A. R., major 301 585a
 Horn, A., direktionssekretær 1627
 – F., adjunkt 1452
 – J., vicedirektør 193a 380a 1096 1618
 – J. E., skoleinspektør 1504
 – L. I., overkontorassistent 1161
 – P., kaptajn 569
 – P. E., overassistent 428
 – P. M. C., oberstløjtnant 305 383f 542b
 – S. A., fhv. minister 57 70 731 1087a 1096
 1495
 – W. A. N., postmester 303 1163
 Horn-Jensen, H., postkontrollør 1166
 Hornbech, B. J. S. R., politifuldm. 720
 Hornbek, K., translator 1070
 Hornby, H. L., direktør 294 1479 1684
 – O., adjunkt 1416a
 – R., lektor 1479b
 Hornbæk, A. H., postforvalter 1204
 Horne, L. L., skuespillerinde 1490
 – W., postkontrollør 1208
 Hornecker, P., kaptajn 567
 Horneman, K. W., statsadvokat 134 373 718
 Hornemann, H., sekretær 438
 – J., programsekretær 1682
 Hornhaver, H., kaptajnløjtnant 594
 – I. M. E., overkontorassistent 703
 Hornnes, I. S., amtsfuldmægtig 825
 Hornsbæk, C. J., direktør 260
 Hornshøj, K., adjunkt 1452
 – P., amanuensis 1419b 1421a
 Hornskov, J., bankfuldmægtig 1528
 Hornslet, A., læge dr. med. 1415
 – K. L. K., kriminalkommissær 294
 – M., kontorchef 303b 383e 433
 – V. K. K., departementschef 106c 365 477
 1240 1256 1259 1260 1638
 Hornstrup, N., amanuensis 1474
 Hornum, B. E. J., retsassessor [4] 491
 – J. B., overtelgrafassistent 1199

Hornung, H. B., akademiingeniør 1425
 – K. G., major 556e
 – P., maler 1494
 – P. M., ingeniør 587
 Horsens, A. M., godsejer 196
 – I. T., bankbestyrer 1528
 – K., sognepræst 1310
 Horsfeldt-Poulsen, N. C., undervisningsinspektør 196c
 Horskjær, H. K., stationsforstander 239
 – J., oberst 288a 375
 Hornsner, J. W., konservatorielærer 1488a
 Horsnæs, J. B., adjunkt 1451
 Horsted, A., korpsmester 438
 – A., major 241
 – S. A., statsbiolog 1298 1299 1500a
 Horsten, Holger B., direktør 181 374a 1042 1028a 1028b 1031 1724
 – W. N. B., kontorchef 196 438 1627
 Horstmann, B., lektor 1474
 – J. J., resid. kapellan 1310 1406
 – P. F. P., overlæge, dr. med. 1421b 1745
 Horten, F., kontorchef 301a 383d 483 1479a
 Horup, H., stationsleder 1116
 – K., adjunkt 1452
 – K. G., trafikkontrollør 1098
 Horwitz, S. A., vekselærer 1053
 Hossy, G., billedhugger 1494
 Hostrup, H., adjunkt 1452
 – J., adjunkt 1452
 – P. H., sognepræst 1370
 Hostrup-Pedersen, A., direktør 283a 1496
 Hostrup-Schultz, F. J. E., civilingeniør 220a
 Hou, E. J., skoleinspektør 1456
 – K. K., resid. kapellan 1379
 Houberg, E., inspektør 1028b
 Houby, E. S., ekspeditionssekretær 1049a
 Houd, O. C. H., revisor 1067a
 Houe, N. G., kapellan 1362
 Houngaard, V., bankdirektør 1529
 Houg, K., bankdirektør 1528
 Hougaard, A., gymnasioverlærer 1452
 – A. C. C., sognefoged 288
 – C., amanuensis 1421b
 – E., adjunkt 1421a
 – E., revisor 1067
 – E., skoleinspektør 1466
 – J., ingeniør 470
 – J. P., revisor 1067a
 – N., gårdejer 1248
 – S. A. J., trafikassistent 1139
 Hougen, P., faglærer 1425
 Hougesen, H. D., kaptajn 612
 Hougs, I. B., afdelingsingeniør 1618
 Houkjær, A., ingeniørassistent 459
 – C. S., sognepræst 1375
 – E. H., major 556b
 – F., regnskabschef 1493
 Houberg, A. N., amtsforvalter 289
 – H. P., sekretær 414
 – K., major 613b
 – P., styrmænd 1499
 – W., direktør 1782
 Houle, I. P. D., forryningsmand 1063
 Houlind, S. A., skolepsykolog 1467
 Houmand, K. V., sognepræst 1389
 Houmann, H., skibsfører 240a
 – O., gårdejer 1016a
 Houmann-Jensen, H., revisor 1067
 Houmøller, K., lærerinde 1038
 – N. K., adjunkt 1452
 – S., afdelingsbibliotekar 1677
 Houmum, P., arkitekt 926
 Housted, C. A. J., revisor 1067
 – E., bankfuldmægtig 1529
 Hovad, A., distriktstoldchef 388d 692
 Hovaldt, K., trompetist 1488a 1492
 Hove, O., direktør, arkitekt 1680
 Hove, A. T., afdelingsingeniør 230a
 – A. T., sekretær 799
 – E., overlæge 388f
 – E. A., fabriksinspektør 285
 – E. T. K., ligningsdirektør 194a 380a 682 683 687a
 – H., konsul 283
 – K. A., overlæge 1421b
 – O., direktør 304c 1045
 – R., vicekonsul 22
 – S., adjunkt 1447
 – T. T., konsulent 293

Hovendal, C. P., gårdejer, borgm. 1558
 Hovgaard, A. K., oberstløjtnant 198b 380c 610
 – C., direktør 1065a 1656
 – I. S., sognepræst 1364
 – P. B., kommunaldirektør 1420
 Howmand, A., adjunkt 1452
 – A. E., adjunkt 1452
 – G., skibsmægler 1078 1647
 – H. C., afdelingsleder 1270 1272
 – V., major 303b
 Howmand-Hansen, M. E., godsejer 1621
 Howard, P., kaptajnlojtnant 594
 Howarth, G., overkontrollør 950
 Howitz, F., sekretær 428
 – F. B., kontorchef 198c 380c 414
 Howy-Bang, T. S. G., stationsforstander 221
 Hoydal, J., adjunkt 1452a
 – L., laboratorieforsker 1562
 Hoyer, A., Kredittforeningsdirektør 1529 1559
 – F. N., revisor 1067a
 Hoz, A. M. de la, konsul 515
 Hrolv, C. J. K., amtslæge 235
 v. d. Hude, C. F., kommandør 100 372
 – E. F., vicefoged 230a 1414
 – J. C. R., assistent 1238
 – P. A., ambassadør 189 370 516 521
 Huber, S., præst 1395
 Huehn, J. W., vicekonsul 526
 Huggins, R. R., generalkonsul 376 528
 Hughes-Jones, I., konsul 526
 Huifeldt-Kaas, P. L., fideikommissbesidder 1832
 Huld, K. A., afdelingsingeniør 243 382a 456a
 – P. T., skuespiller 238a 1490
 Hulgaard, E., fiskeriattaché 512 1300
 – H. J., bankbestyrer 1526
 – H. O., tandlæge 252
 – L., amanuensis 1421a
 Hulsrøj, H., fængselslærer 732
 – L., dommer 297 383c 504 1241
 Hultberg, E., overassistent 1046
 – H., docent, dr. phil. 1409 1416a
 – O. F., landsdommer 132a 373
 – P., lektor 1409 1416a 1421b
 Hultén, B. E., civilingeniør 1095
 Hultmann, S., fyveleder 1095
 Hulvej, H. K., afdelingsingeniør 1618
 Humle, E., bankprokurist 1527
 – L. G. V., distriktchef 120 372a
 Humlum, A. C., lektor 1452
 – H. L., adjunkt 1452
 – J. P. C. N., professor, dr. phil. 195a 380a 1419b 1421a
 Hummel, J., orlogskaptajn 599
 Hummelgaard, H. R., kaptajn 254
 Hummelose, H., sekretær 453a
 Hummelshøj, O., adjunkt 1441
 Hummeluhr, N., kontorchef 304a 483 1412 1479a
 Hundborg, L., sekretær 448
 Hunderup, C. R., direktør 301 1094 1620
 – T., sekretær 1046
 Hunding, A., vid. assistent 1416
 – C., amanuensis 1417
 Hundtofte, J. J., Post- og Telegrafkasserer 1211
 hune, T., fuldmægtig 453b
 Hunger, H., undervisningsleder 1041
 Hunosée, F. H., lektor 1443
 – H. J., adjunkt 1452
 Hunsdahl, J. B., afdelingsleder 1473 1474
 Hurtigkarl, M. H., overværkmester 665
 Hurwitz, S. C., lærerinde 1038
 – S. M., ombudsmand, professor, dr. jur. 92 363
 Husballe, J. L., adjunkt 1447
 Husby, J., overlæge 1421b
 – N., læge 1415
 Husemoen, B., translator 1070
 Husen, B. L. de L., toldinspektør 703
 – J. A., afdelingsingeniør 860
 Husfeldt, A. P., fuldmægtig 488
 – E., professor, overlæge, dr. med. 196d 380b 1577 1746 1768
 – N. K., rektor 302b 383e
 Hussing, H. A. H., revisor 1067a
 Husted, C. V., stationsforstander 1119
 – E., professor, overlæge, dr. med. 133a 377
 – H., oberstløjtnant 182 379a
 – H. P., premierløjtnant 587
 – J., bankbestyrer 1526
 – P. G., programmedarbejder 734

Husted-Andersen, A. S. B., landsretssagfører 1726 1837
 Husum, E., ekspeditionssekretær 497
 – H., postmester 1164
 – L. B., sognepræst 1351
 – L. L., postkontrollør 1203
 – N. T., civilingeniør 1425
 – P. R., adjunkt 1413 1421b 1441
 – R., seminarielærerinde 1472
 – S. E., bankprokurist 1530
 – T., sognepræst 1383
 – T. N., adjunkt 1447
 Hutters, K. E., ingeniør 196 614
 Huulvej, K., maskinmester 1112
 Huus, A. C., sognepræst 1381
 – E. V., postkontrollør 1166
 – M. M., adjunkt 1452
 – N. E. S., kapellan 1338
 – T., professor, dr. phil. 301 375 1410 1418 1674
 Huus-Nielsen, F. J., oberstløjtnant 195a 380a
 Hvalkof, A. L., distriktssingeniør 158 377a
 – F. L., generalmajor, kmhr. 101 365 1418
 – P., oberstløjtnant 301c 383e 542b
 – V. L., oberst 120 372a
 Hvalsøe, M. K., sognepræst 1387
 – N., skibsmægler 1077
 Hvam, C. H., retsassessor 504
 Hvas, J. E., sognepræst 1361
 – L., fiskeskipper 916
 – L. S., cand. theol. 1672
 – N., politiassistent 277
 – S. L., sognepræst 1379
 Hvass, C. O., fuldmægtig 687
 – E., fuldmægtig 1482
 – E., lektor 1452a
 – E. B., translator 1074
 – F., ambassadør 92 363
 – F. J., retsassessor 301e 540
 – H. V. S., lektor 292a 1783
 – J., kostkonsulent 1014
 – J. A., skovrider 194a 380a
 Hvassum, L. B., overassistent 1095a
 Hvelholm, N. P., kriminalassistent 720
 Hvelplund, K., sekretær 681
 – M., advokat 766b
 – N. K., sekretær 437
 – P., lektor 1419b 1421a
 – P. R., translator 1072
 Hven, J. H., translator 1070
 Hvenegaard, C., landinspektør 1264b
 Hvergel, J. P., ingeniør 1499a
 Hvid, A., seminarielektor 1471
 – A., sognepræst 1318
 – E., kriminalassistent 300a
 – E. F., lektor 1452
 – E. K., overassistent 1083
 – H., kaptajnlojtnant 593a
 – I., bibliotekar 1482
 – J. L., civilingeniør 1425
 – J. L., koncertsanger 238a
 – V., forstander 1041
 Hvid-Hansen, O., adjunkt 1452
 – O., hospitalsdirektør 948
 Hvidberg, A., faktor 305
 – A. J., toldkontrollør 703
 – C. V., lokomotivmester 1140
 – E., reservelæge, dr. med. 949 949a 1415
 – J. N., sognepræst 1323
 – N. K. K., postmester 229a 887 934 1016 1202
 – O. E. F., landsdommer 305 375a 492 1264
 – P., kaptajn 567
 Hvidberg-Hansen, B. V., provst 305a 1390
 – F. O., lektor 1419a 1421
 Hvidberg-Knudsen, C. V., civiling. 456a
 – P., lektor 1443
 Hvidbo, A., konsul 514
 Hvidegaard, A., amtsligningsinsp. 291 687
 – H., overassistent 1049b
 – J., kaptajn 567
 – J., sekretær 479a
 – O. E., major 294a 585a
 Hvidkjær, M. P. K. J., politiassistent 261a
 Hvidmark, H. C. J., stationsforstander 195
 Hvidt, A., amanuensis 1410 1417
 – C., kaptajn 612
 – C. V., sognepræst 222a
 – E., skovrider 1256
 – H. H., kontorchef 1422
 – I., gymnasioverlærer 1452a

- Hvidt, K. K., folketingsbib., dr. phil. 67 306
– L. N., sekretær 435
– M., højesteretsdommer 76 133d 367 534
1045 1686
– V., højesteretsrådgiver 213a
– V., læge 1408a
Hvidtfeldt, A. P. A. P., professor, dr. phil. 388d
1409
– H. P., civilingeniør 1425
– J. E., rigsarkivar 376 1479b 1480 1676 1677
1763
Hviid, A., skovrider 195 380a 1252 1255 1256
– A. T. M., oberstløjtnant 388b 585
– E., grosserer 1096a
– S. M., overkontorassistent 1203
– H. A., kaptajn løjtnant 298a
– H. H. C., toldkontrollør 689
– J., ekspeditionssekretær 1052
– J., landsinspektør 1264c
– J., overlærerinde 1471
– J. A., kommandørkaptajn 196a 380a 514
590
– M., asylleder 1727
– P., agronom 1261a
– P., gårdejer 1245 1633
– P., oberstløjtnant 304c 383f 588
– P., skoleinspektør 1468
– P. B., sognepræst 1314
Hviid-Christensen, H. A., postmester 1163
Hviid-Nielsen, F., bankbestyrer 1527
Hvillum, E., kriminalkommissær 282
– J., dommerfuldmægtig 500
Hvilsby, O. H., landsinspektør 1264a
Hvms, H. P., landsinspektør 1264c
Hvirgel, J. C., major 613b
Hvirring, M., Kreditforeningsdir. 265a
Hvitnov, S. H., fuldmægtig 687
Hvolby, B. B. E., ingeniør 587
Hvorslev, B., adjunkt 1452
Hübbe, T., kontorfuldmægtig 489
Hübertz, P., bankprokurist 1530
Hybner-Pedersen, K. B., overlæge 1041
Hyschmann, J., distriktschef 1618 1875
Hübschmann, T., forstander 1725
Hyseskov, P., ekspeditionssekretær 1049c
Hye-Knudsen, A., kriminaldommer 188 380
500 1734
– E., soloføjetenist 196
– J. A., kapelmester 131a 1489
– O., postvagtmeister 306
– P., kredslæge 1420 1421b
Hüfeldt, P. E., major 305c 552
Hygum-Thomsen, J. E., skoleinspektør 1455
Hylland, K. E., vicetoldinspektør 689
– M., tandlæge 585c
– N. C., professor, dr. theol. 388c 1402 1406
– R., bankdirektør 1526
Hylsted, N. A., toldkontrollør 702
Hyltdahl, C. E., akademiingeniør 1425
– K. K., gårdejer 294
– T., operasangerinde 1490
Hyltdahl-Jensen, K., professor 1409 1413
1416a
– L. A., professor 196a 380a 1422 1424 1425
1479 1475
Hyltdahl, O., adjunkt 1416a
Hylle, A. R., postkontrollør 1212
Hylleberg, A. L., stationsmester 460
– S. A., adjunkt 1421a
– V., major 585c
Hyllberg, V., fængselsforvalter 731
Hyllekvist, H., overtoldassistent 693
Hyllsted, M., grosserer 1644
– K., overlæge, dr. med. 1745
– M., lektor 1409 1416a
– O., borgmester 1016a 1029
– O., landsinspektør 1247 1264c
– T., revisor 1067a
Hylsberg, G., adjunkt 1445
Hyltoft, C., ekspeditionssekretær 435 1032
Hynding, H. C. W., lektor 1409 1443
– P. W., bibliotekar 1409 1482
Hynke-mejer, A., major 585a
Hynne, F., amanuensis 1417
Hütscher, B., direktør 1645
Hyttel, P., skuespiller 1490
– V., sognepræst 1352
Hüttel, K. C. S., sognepræst 1368
Hüttemeier, E. E., fuldmægtig 260a 414
Högqvist, R., kaptajn 583
Hægstad, A., adjunkt 1452a
Hækkerup, C. E., kontorfuldmægtig 453
Hækkerup, H. E., fhv. minister 384
– K. M., frue 56 57 70 1028b 1031
– P. C., økonomi- og budgetminister 58 75
450 453a 1522
Hänsche, J. E., kaptajn 582b
Hærning, K. O., kontorchef 300a
– M. T., kontorchef 197 380b 453e
Hærvig, J., produktionschef 1493
Hæstrup, B., underdirektør 1604
– J., lektor, dr. phil. 288a 1421b 1446 1676
– J. C., adjunkt 1447
– O. H., overassistent 1268
Häuser, E. W., fuldmægtig 687
– J. W. W., toldinspektør 694
Häuser-Hansen, T., afdelingsarkitekt 196 380a
445
Høberg-Petersen, B., lektor 1407
– J., adjunkt 1451
Høding, K., vicekonsul 13
Høeberg, B., scenemester 275 1489
Høed, H. S. E., oberstløjtnant 194
Høedt-Rasmussen, G., adjunkt 1443
– K., overlæge, dr. med. 1420
– V., forretningsfører 1045 1045a 1046b 1047
Høeg, C. B., overtrafikassistent 462
– C. B., overtrafikassistent 460
– E., ekspeditionssekretær 446 1049d
– E. A., konsul 522
– H., direktør 192
– J. A. C., fyrrassistent 293a
– O., planlægningschef 1028
– O. T. J., ekspeditionssekretær 1054
– P., landsdommer 198b 374b 491 1045 1412
– V., administrationschef 197e 380c 687a
687b
Høeg-Mikkelsen, A., fyrrskibsfører 651
– H. F., skibsfører 650
Høegh, A. G. B. A., præst 231a
– E., skoleinspektør 1464
– E. J. P., sognepræst 288 1328
– G., kontorfuldmægtig 503
– H. J., radiomester 1185
– P. L., maskinmester 1112
– S. A., trafikinspektør 1108
Høegh-Guldberg, B. J., generalsekretær 196e
788 1644 1646
– E., kancellist 453e
– F. E., gesandt 178 370
– J. F., hovedbogholder 1089
– O., læge 732a 1420
– P. C., kaptajn 567
Høffding, J., tegner 614a
– J. O., kontorchef 301a 1404 1450
– N. F., professor 188a 380a
– N. H., adjunkt 1452
– O., ingeniør 197 614
Høfner, O., terminalled 1118
Høfner, A., vicedirektør 294a
Hög, J., distriktoldtoldchef 288
– S. P. B. P., major 298a 585a
– U. J., major 613b
Hög-Andersen, A. J. V. P., kaptajn løjtnant
243a
Hög-Jensen, J., major 421 611a
Högadals, H., direktør 1501 1502
Högberg, C., direktør 1602
– O., generalmajor 133d 367 629 1693
Högdal, M. B., bankdirektør 1526
Högel, E., seminarforstander 1472
Högenhaven, A. K., musikpædagog 1488
Høgh, B., programleder 1493
– B. S., søløjtnant 294
– C., kaptajn løjtnant 593a
– E., amanuensis 1407 1415
– E., overkontorassistent 467
– E. L. J., landsretssagf. 754 1678 1766
– H., kontorchef 1618
– H., overkontrollør 1266
– P., gårdejer 1248
– S. U., gårdejer 259
– U., adjunkt 1427
Høgh-Schmidt, S. K., lektor 1426b 1413 1418
1420
Högholm, A., bankbestyrer 1528
Högolt, H. A., vicedirektør 275a
Högild, F. C. D., major 235a
– P., fængselsforvalter 732
Höglund, C., konsul 527
Högnesen, R., adjunkt 1441
Högberg, C., stationsforstander 217
– H., trafikinspektør 457
Högsgard, P. P., ekspeditionssekr. 444
- Høgsbro, H. R., biskop, dr. theol. 133 367
– I. H., lektor 1452
– K. E., museumsinspektør 1493
– M., adjunkt 1447
– O., postmester 1165
Høgsgaard, V., kontorchef 751
Høgemark, H., oberstløjtnant 388f
Høgstedt, I., lektor 1447
– S., lektor 1452
Høgstrøm, E., kontorchef 384
Høgsvig, V., forpagter 1016
Høholt, E., major 585c
– O., seminariedjunkt 1471
Høi, P. C., trafikinspektør 1121
Høi-Hansen, A., revisor 1067a
Høiherg, P., forstander 298 1037
Høiby, H. T., vekselerer 1053
Høidal, H. P., overvagtmaster 732a
Høier, P. V., sognepræst 1316
Høiler, M. S., overassistent 479a
Høiland, A., afdelingsingeniør 458
Høirrup, H. N., biskop, dr. theol. 196a 367
1365 1411
– J. T., stiflamtmand 105 365 825 1016a
1095a 1241 1618 1668 1750
Høisgaard, S., gårdejer 1260
Høj, L., adjunkt 1451
– P. H., ekspeditionssekretær 638
– V., major 611a
Højbek, P. R., overtrafikassistent 461
Højberg, C. G. F., overkonstruktor 470
– G. M., fuldmægtig 453b
– K. E., skoleinspektør 1466
– P. B., sognepræst 1352
– T. K., baprispræst 1394
Højberg-Christensen, R., lektor 1452 1474
Højbjerg, A., major 419 557
– J., gårdejer 1016a
– J. K., adjunkt 1447
– P., stationsforstander 288
Højbo, B., lektor 1452a
Højby, S. R., undervisningsdirektør 370 1413
1435
Højbøge, K. A., toldkontrollør 699
Højer, B., telegrafkontrollør 469
– L. A., telegrafmester 1185
Højer-Pedersen, W., overlæge 1411
Højerslev, H. O. T., kontrollør 1095
– O. B., orlogskaptajn 592a
Højerup, C. F., civilingeniør 1420
Højfeldt, K., revisor 1067
Højgaard, A. S., seminarirektor 388e 1504
– C. P., sognefoged 295a
– E., skuespillerinde 279a 357 1490
– J., kommunelæge 1502a
– J. H. J. S., overlærer 285a
– K., overlæge 1408a
– K. D., major 585b
– T. S., overpostassistent 1191
Højklint, H., adjunkt 1448
Højland, J., seminariedjunkt 1471
– K., konsulent 1265
– N. T., sognepræst 1326
– O., sognepræst 1325
– P., kapellan 1316
– V. J., stationsforstander 1116
Højlund, G. A., sognepræst 1357
– H. P. N., kaptajn 613
– J. F., landsinspektør 1264a
– J. K., overtelegrafkontrollør 1179
– M. C., konservatorielærer 1488
– N. J., sognepræst 1378
Højme, I., oberstløjtnant 304c 383f 542b
Højmoose, J., matrikelt tekniker 1263
– T. S., sekretær 1025
Højring, N., vid. assistent 1416
Højrup, H. V., adjunkt 1421a
– J. O., museumsinspektør 1409 1505
Højsgaard, A. S., adjunkt 1452
– F., major 585b
– H., direktør 1681
– O., sognepræst 1366
Højskov, L. E., revisor 1067a
Højsteen, A., rektor 1042
– N., skolepsykolog 1456
Højstrup, E. K., overkontorassistent 694
– M., maskinmester 859
Højvig, E. B., sognepræst 1323
Høje, N. K., revisor 1067a
Højholm, O., bankprokurist 1528
Helmer, G., civilingeniør 1423
Høldermand, O., ingeniør 459

- Hølttermand, F., toldkontrollør 702
Høltzer, C. L., lektor 1443
Høngsmark, H., oberstløjtnant 543
Høholdt, A. T., overassistent 600
Hønnerup, S., oberstløjtnant 301c 383e 542a
Høningsen, M., solodanserinde 1490
Høper, G., prokurist 1073
Høpner, F., sekretær 427
Høppermann, A. C. Lütz, direktør 185
– E. L., ingeniør 638a
Hørbo, J. W., sognepræst 1326
Hørbov, E., maler 1484
Hørby, H., direktør 1015a
– K., amanuensis 1409 1416
Hørbye, H. E., skibsmaskinchef 1110
Hørlyck, E., amanuensis 1419b 1421a
– N. J., gårdejer 155
– O., sognepræst 1348
– P. A., postmester 1164
Hørlück, A., gårdejer 1237 1579 1632 1634 1636
– A. D., apoteker 197b
– H., frue 1512
Hørmann, J., tandlæge 1428
Hørmann, E. I., fuldmægtig 262
Hørning, J., ungdomsskoleinspektør 1456
– K. J., skibsfører 305c 1062
Hørnø, F., amsfuldmægtig 826
Hørsholm, H. M. J., trafikkontrollør 197a
Hørsted, D. K., tandlæge 1428a
– K. M., tandlæge 1428a
– P. B., afdelingstandlæge 1012 1428a
Hørstrup, I., bogholder 724
Hørup, H., arbejdsformidlingschef 1048
– P., kontorchef 1529
Hørup, N. E. A., major 585a
Høst, A. E., overlærer 1482
– G. L., ambassadør 104 365
– I., administrator 448 1038
– K., adjunkt 1443
– K., ekspeditionssekretær 1054
– O., lektor 1426b
– T., direktør 196a
– V., lektor 1419b 1421a
Høst-Madsen, E., apoteker, dr. phil. 202a 1768
– K. E., civilingeniør 304b
Høvring, G. M., postkontrollør 1213
– H., lektor 1440
– H. A., orlogskaptajn 290a 597
Høy, B., politiassessor 722
– E., postkontrollør 1161
– F., landinspektør 1264b
– K. J., opsynsmand 294a
– P. E., adjunkt 1447
– T., arkitekt 639a
– T., landinspektør 355 1264
– T., styrmænd 1111
Høy-Hansen, H., oberstløjtn. 387d 610
– P., landsdommer 301 375 492 1087
Høy-Nielsen, S., overtrafikassistent 1127
Høyberg, P., møbelhandler 1645
Høyberg-Larsen, H., major 293a 588
– N., snedkermester 271a
Høybye, E. J., eksp. sekr. 453
– P., professor, dr. phil. 277 383b 1068 1413
– P. F., politimester 271a 383b 724
Høybye-Jensen, H. N. J., kaptajn 613
Høybye-Nielsen, E., adjunkt 1439
Høydal, K., vid. assistent 1298
Høyer, A., bibliotekar 1498
– A. C., lektor 1452a
– B. C. F., skibsreder 1696
– E., læge 1415
– E., sekretær 483
– G., ekspeditionssekretær 449 1046b
– G. O. H., lektor 1450
– H. W., revisor 1067
– J., adjunkt 1452
– J. H. V. F., major 556a
– J. V., dommer 388d 502
– K., fyrmester 650
– K., amtslæge, dr. med. 388a
– K. A., økonomiinspektør 1028
– M., Kreditforeningsdirektør 1559
– N. P., Lahn, fuldmægtig 438
– O., adjunkt 1452
– P., overstløjtnant 387d
– S., konsul 13 1649
Høyer-Nielsen, H. C., seminarirektor 303c 383e 1471 1472
Høyers, L. B., sekretær 414
Høygård, N., ekspeditionssekretær 1261
- Høytrup, H. H., resid. kapellan 1377
– J., direktør 217
– J., viceretsformand 197 380b 681
– J. E., vid. assistent 1425
– J. E., fængselslærer 732
– K., overassistent 488
– P., højesteretsdommer 76 368 1017a
Høysgaard, J., ingeniør 1653
Høyvald, E., generalkonsul 13 128
Haaber, J., sognepræst 1354
Haack, E., bankfuldmægtig 1528
Haack-Møller, J. E., kommandørkaptajn 388e 597
Haagaard, T. R., vicekriminalkommissær 719a
Haagen, T., dommer 197e 380c 506 1495
Haagensen, C. H., overtoldassistent 696
– C. O., amanuensis 1419b 1421a
Haahr, C. A., lektor 1443
– G., overkontorassistent 701
– I. T., skibsfører 1109
– J., major 421 585a
– S., afdelingsleder 1419a 1421
– S., radiomester 1184
– S. A. A., orlogskaptajn 287a
– S. P., tandlæge 1011
– V. E., grosserer 1645
Häkansson, E., amanuensis 1417
– E. J., stationsforstander 1131
– H. R., revisor 1067a
– W. F., adjunkt 1452
Haakonsen, B. M. W., fuldmægtig 417
– K., lærer 1033
Häkansson, C. R., vagtmester 273
– E., amanuensis 1474
– J. A., ekspeditionssekretær 857
Haaland, O. W., konsul 519
Haals, C., bankbestyrer 1527
Haamann, E. C., revisor 1067
Haaning, J., overtelegrafassistent 1177
– K., adjunkt 1452
– K. L., dyrlæge 1426c
Haar, H., orlogskaptajn 298a 592
Haarbo, N., skoleinspektør 1457
Haarby, I., kontorfuldmægtig 519
Haarbye, S., civilingeniør 1426a
Hårsbøe, K. H., skoleinspektør 1466
Haarder, A., lektor 1419a 1421
– H. P. H., højskoleforstander 304
Haarh, E., afdelingsleder 1409 1413 1419a 1421
– J., ekspeditionssekretær 421
Haarløv, H., lektor 1413 1421b 1442
– N. L., professor, dr. phil. 338a 1413 1426a 1426b
– T. L. T., amtmand, dr. jur. 133c 367 826 1016b 1053 1241
Haarslev, H., major 558
Haarsted, V., rektor 1452a
Haas, H., lektor 1426d
– J., translator 1074
de Haas, J., forsorgsfuldmægtig 732
Haase, B., sekretær 414
– B., sekretær 1095
– H., læge 1745
– K. B., revisor 1067
– O. M., kunstmaler 303c 1687
Haastруп, A., translator 1070
– A. I. S., overkontorassistent 701
– B., adjunkt 1452a
– B., overassistent 682
– E. S., socialdirektør 302b 1727
– F. U., overassistent 1095
– G., sekretær 1678
– J., landinspektør 1264c
– N., professor, dr. phil. 388f 1421c
- Iacobsen, S., civilingeniør 1046
Iacobæus, H. W., direktør 203
Ib, J., bankprokurist 1527
Ibh, C. L. E. N., major 558
Ibrahim, M. S., vid. assistent 1426a
Ibsen, A. E., adjunkt 1443
– A. V., værkfører 1138
– B., økonomichef 305
– B. A., professor, overlæge, dr. med. 1408 1412
– C., leder 1032
– E., kontorchef 1628
– E. G. O., kontorchef 285 1087 1261a
– F., prokurist 1527
– F., sekretær 448
- Ibsen, F. P., ekspeditionssekretær 488
– G., vicekonsul 19
– H., ekspeditionssekretær 453e
– H., ingeniør 445
– H., lektor 1409
– H., postmester 299a 1163
– H. H., toldkontrollør 688
– H. N., generalkonsul 19 267a 1070
– I. L., overassistent 453d
– J., kontorfuldmægtig 654
– K., lektor 1452
– K., værkfører 1101
– K. B., bankbestyrer 1527
– P. B., postkontrollør 1166
– P. E. H., sognepræst 1331 1358
– S. K., kontorfuldmægtig 501
– V. E., skibssnedker 236
Idorn, G. M., udviklingschef, dr. techn. 1479b
Iepsen, H. O., ingeniør 638a
Ifversen, J., programredaktør 1493
– P., programleder 1493
Ikast, K. N., kompagnichef 588
Ikkaia, P., civilingeniør 1299
Ilfeldt, A. H., landsretssagfører 288 1494
– J., sekretær 414
Illeris, K., amanuensis 1421c
– S., lektor 1410 1418 1420
Illum, F. V. L., overassistent 1027
– K., civilingeniør 1425
– K. M., professor, dr. jur. 133 377 1522
– L., adjunkt 1427
– P., handelschef 299
Ilsgaard, A. K. K. C., sektionssingn. 271
Ilskov-Jensen, H. V., prokurist 1526
Ilsoe, E., postkontrollør 1183
– G., arkivar 1413 1480
– H., bibliotekar 1413 1416 1481 1677
– J., maskinmester 1112
– N. B., skibsfører 1499
– P., kontorchef 630
Ilver, K. J., professor, dr. pharm 388a 949 1427 1479b
Ilving, S. V., provst 300 1373
Inadomi, M., lektor 1413
Ingels, G. A. O., ekspeditionssekr. 1054
Ingelsson, K. O. A., konsul 12
Ingemann-Hilberg, C., lektor 1420
Ingemann, A. E., bankprokurist 1526
– K., postkontrollør 1167
Ingemann-Larsen, J., kontorchef 1646a
Ingemann-Petersen, B., translator 1076 1479a
Ingervest, E., civilingeniør 304b
– F. H. B., professor, dr. techn. 198a 380c 1422 1423 1424a
– M. E., translator 1073
– M. V., professor, overlæge, dr. med. 198b 380c 1419a
– O., major 556a
– P. K., skoleinspektør 1461
Ingervest-Jensen, M. O., ingeniør 1425
Ingevall, I. A., bogholder 1049c
Ingholt, E., frue 1769
– K. H., professor, dr. phil. 210a
– M., bankprokurist 1527
Ingmann, R., overjordmoder 1431a
Ingstrup, O. M., fængselsinspektør 388f 732
Ingvarsen, B., bankdirektør 1526
Ingvarsen, O., direktør 453a 1628
Ingvorsen, C. F., skovrider 1016
– K., konsulent 1265
– L., seminarielektor 1471
Ingvar, T. O. I., distriktsinspektør 858
Ingwersen, J. C., adjunkt 1449
– J. H., overassistent 731
– P., afdelingsgeolog 1095a
Intoch, A. R. Mac, professor 1410
Ipland, K. L., kapellan 1365
– J., isenkræmmer 1645
Ipsen, A., frue 1476
– A. K., overassistent 1095
– A. K., toldkontrollør 70
– B., regnskabschef 1529
– E., overbygningsskoleinspektør 638a
– E., politimester 384
– E. J., lektor 1426c
– E., forstænderinde 848
– G. K., personalechef 288a
– H., sandemand 1245
– J. M., skoleinspektør 1462
– J. P., ekspeditionssekretær 483
– K., kontorbestyrer 1242
– K. O., maskinmester 836

- Ipsen, L. G., oberstløjtnant 304a 383f 542b
 – M., kaptajn 629
 – T. C., sekretær 488
- Irgang, E. M., fuldmægtig 436
- Irgens, K., fagkonsulent 483a
 – M. P., overpostassistent 1169
 – T. T. P., sekretær 455 512
- Irgens-Møller, B., major 556a
 – N. C., seminariedjunkt 1470
 – O., skolepsykolog 1467
- Irming, M., arkitekt 865
- Isager, B., revisor 687
 – J., lektor 1421
 – P. E., amtskontorchef 826 1796
 – S., adjunkt 1421b
- Isak, J. R., skoleinspektør 1463
- Isaksen, A. H. K., kaptajn 246
 – A. K., overpostassistent 1211
 – B., amanuensis 1421a
 – B. B., major 557
 – B. O., fuldmægtig 1482
 – F., journalist 1501 1503
 – K. J. L., organist 1488
 – M. K., fuldmægtig 25 31 516
 – N. M., herreekviperingshandler 198
 – P. A., oberstløjtnant 195 380a 585
- Isaksson, H., civilingeniør 1423a
- Isbrand, V. B., maler 248a
- Isel, E. M., seminarielektor 1470
- Ishenbecker, T., prokurist 1527
- Ishibori, K., lektor 1419a 1421
- Ishøy, H., biblioteksassistent 1417
 – H. B., oberst 298 375a 588
 – P. K., lektor 1452
 – U. M., tandlæge 1428a
 – W., generalkonsul 194a 374b 523
 – W. M., regionslotte 621
- Iskov, G., bankprokurist 1530
 – O., postkontrollør 1162
- Islandi, S., kammersanger 51 250
- Islin, F. L., trafikkontrollør 464 1015a
- Islund, B. K., trafikkontrollør 1130
- Israelsen, E., major 585c
 – J., gårdejer 1640
 – K. G. N., revisor 1067a
 – C. L. H. E. E., direktør, kmjkr. 400
 – C. F., fuldmægtig 824
 – G., kmhr., hofjm. 186a 367 1829
 – H. H., kmhr., hofjægermester 368
 – J., kmhr., hofjm. 133b 367 1762
 – K. R., hofjm., godsejer 369
 – se også Juel.
- Juel-Brockdorff, C. F. S. V., lensbaron, kmhr., hofjm. 219a 368 1817 1828 1829
 – E., baron, kmhr., hofjm. 295 368 1693 1794
- Juul, J. A., provst 306a
- Jvanouw, L., konsulent 1457
- Ivarsen, J. R., skolepsykolog 1464
- Iversen, A., bankprokurist 1527
 – A., gårdejer 1246
 – A., inspektør 1040
 – A., lektor 1419a
 – A., regnskabskonsulent 1529
 – A. C., tingbogsregistrator 500
 – A. H., stationsforstander 1123
 – A. J., snedkermester 176
 – A. M., bankbestyrer 1527
 – A. M., orlogskaptajn 267
 – A. R., postmester 228
 – B., adjunkt 1452
 – B., lektor 1419b 1421a
 – B., murermester 1016a
 – B., vicetoldinspektør 688
 – B., underdirektør 1528
 – B. B., oberstløjtnant 195 380a 541
 – B. B., overassistent 1095a
 – B. O., kontrollør 1266
 – B. S., censor 1413
 – C. L., prof., dr. polit. 106a 377 1067 1598
 – C. W., postkontrollør 1167
 – D., sekretær 448
 – E., adjunkt 1452
 – E., mag. art. 1413
 – E., revisor 1067a
 – F., major 556a
 – F., overpostassistent 466
 – G., resid. kapellan 1389
 – G. E., major 585c
 – H., kreditforeningsdirektør 1559 1589
 – H., købmand 195a 1502a
 – H., trafikinspektør 461
 – H., ungdomsskolekonsulent 1463
- Iversen, H. A., major 274a
 – H. A., munderings- og inventarimester 285
 – H. J. C. F., skibsfører 252
 – H. P., direktør 1073
 – H. R., ambassadesekretær 516
 – I. H., maskinmester 260
 – I. H., revisor 1067
 – I. K., overkontorassistent 1161
 – I. L., retsassessor 497
 – I. P., stationsleder 1116
 – I. V., postforvalter 1213
 – J., afdelingsbibliotekar 834
 – J., provst 1387
 – J. L., adjunkt 1421b
 – J. L., bankprokurist 1530
 – F. L., politiassessor 306 721
 – J. R., overlæge 1420
 – J. R., tømremester 1549
 – J. V., kriminalkommisær 723a
 – K., kaptajn 568
 – K., prof., overlæge, dr. med. 198c 1049a 1408
 – K. A., kaptajn løjtnant 630a
 – K. E., bankbestyrer 1527
 – K. E., fyrmester 650 667
 – K. E., læge 275
 – K. H., skoleinspektør 1454
 – K. J., dommer 303c 383e 504 1241
 – K. M., fuldmægtig 1403
 – K. O., skoleinspektør 1466
 – L. J. C., skibsmægler 1079 1081
 – M. C., kontorchef 160 378a
 – M. J., kartograf 642
 – N. J. D., overtoldassistent 691
 – N. L., brandinspektør 875
 – O., afdelingsleder 1043
 – O. H., landinspektør 920
 – O. K., ekspeditionssekretær 798 1261
 – P., bankprokurist 1527
 – P., lektor 1419b
 – P., revisor 1067a
 – P., snedker 1016b
 – P. A., overtoldassistent 702
 – P. A., sekretær 479a
 – P. B., revisor 1067
 – P. C., toldkontrollør 688
 – P. E., lektor 1421a
 – P. F., overrevisor 682
 – P. G. F., skoleinspektør 1461
 – P. K., landsarkivar 297 1480
 – P. L. M., fyrskibsfører 651
 – P. P., bogholder 421
 – P. V. F., undervisningsinspektør 305b 483a
 – R., generalkonsul 376 513
 – R. B. K., revisor 1067a
 – R. K., politiassistent 288
 – S., afdelingstandlæge 142
 – S., bankbestyrer 1528
 – S., matrikeltekniker 1262
 – S. A., oberstløjtnant 304c 383f 542b
 – S. A., vicetoldinspektør 698
 – S. H., overtelegrafassistent 1184
 – S. H. V., skibsmægler 1077
 – S. I. C., kriminalassistent 720
 – S. J. L., konsul 526
 – T., professor, overlæge, dr. med. 388a 1419a 1745
 – U., underdirektør 1661
 – T. A., politiassistent 300a
 – T. K., bankprokurist 1530
 – T. M., amanuensis 1530
 – V., sognepræst 1358
 – V., uddeler 1529
 – V. B., civilingeniør 1424
- Iversen, O. C., sognepræst 1378
 – P., sekretær 417
 – P. S., lektor 1448
- Iwersen, J., fængselslærer 732
- Jackerott, A., laboratorieforsøger 948a 949
 – K. A., apoteker 292
- Jackson, R. J., vid. assistent 1416
- Jacobi, D., assistent 488
 – E. J., bankassistent 1075
 – F., lektor 1448
 – H., handelschef 274
 – H., ingeniør 456a
 – H. A., højestetretssagfører 375a 1578 1601
 – H. J., adjunkt 1452
 – K. J., overretssagfører 200a
 – O. I., professor 388c 1422 1424
- Jacobsen, A., afdelingsingeniør 1618
 – A., bankprokurist 1530
 – A., bogtrykker 282
 – A., borgmester 1016
 – A., ekspeditionssekretær 453
 – A., gårdejer 1247
 – A., kapellan 1312
 – A., kaptajn 583
 – A., kaptajn 631
 – A., revisor 1067
 – A., stabslæge 388b 634
 – A., sygeplejeelev 1247
 – A., translator 1070
 – A., værkfører 859
 – A. B., fagforeningsformand 1015a 1087 1248
 – A. C., underdirektør 1529
 – A. E., overlæge, dr. med. 388d 1420
 – A. E., translator 1070 1073
 – A. F., generalkonsul 213
 – A. H., arbejdsmand 258
 – A. H., telegrafbestyrer 303c 1199
 – A. J., hospitalspræst 1312 1429
 – A. J., retsassessor 491
 – A. L., bibliotekar 1482
 – A. M., murermester 1245
 – A. M., premierløjtnant 613e
 – A. M. A., ekspeditionssekretær 682
 – A. P., overflyveleder 1095
 – A. P. K., kontorchef 300a 434 731
 – A. R., adjunkt 1446
 – A. S., major 585c
 – A. T. B., professor, overlæge, dr. med. 177 379a
 – A. V., skoleinspektør 1464
 – B., amanuensis 1421b
 – B., amanuensis 1479a
 – B., højestetretssagfører 197c 374b
 – B., konsult 1015
 – B., overrevisor 687
 – B., overtrafikassistent 1119
 – B., professor, dr. phil. 388d
 – B., sekretær 485
 – B., skovrider 255 383
 – B., student 1697
 – B. E., kaptajn løjtnant 598
 – B. J., revisor 1067
 – B. J. H., translator 1070
 – B. N., overtrafikassistent 1133
 – B. T., politiassistent 724
 – C., afdelingsingeniør 1618
 – C., amanuensis 1421
 – C., lektor 1442
 – C., skoleinspektør 1466
 – C. A., kontorchef 1549
 – C. A., revisor, borgmester 68 946 1511
 – C. B., sekretær 455 1407
 – C. E., læge 186 437 1027a 1743 1744
 – C. F., underdirektør, dr. phil. 484b
 – C. G., kontorchef 304 383f 435 1049d
 – C. R., kæmner 275
 – C. T., købmand 929
 – E., afdelingschef 1598
 – E., bankdirektør 1532
 – E., bogholder 1094
 – E., bogholder 1270
 – E., frue 1545
 – E., gårdejer 1247
 – E., generalkonsul 197 374b 524
 – E., gymnasioverlærer 1452a
 – E., kaptajn 568
 – E., korpsmester 303c 947a
 – E., læge, dr. med. 1412
 – E., major 588
 – E., major 613
 – E., maler, professor 290 383b 1486 1487
 – E., oboist 1492
 – E., overmontør 1244
 – E., politiassessor 719b
 – E., redaktør 69 1493a 1664
 – E., skoleinspektør 1458
 – E., sognefoged 304b
 – E., sognerådsformand 1016a
 – E., underdirektør 1546
 – E. A., korpsmester 438 947a
 – E. A., professor, dr. phil. 376 1405 1409 1674
 – E. A., skoleinspektør 1461
 – E. A., skoleinspektør 1468
 – E. B., baneingeniør 1098
 – E. B., civilingeniør 1260
 – E. B., overassistent 495

Jacobsen, E. B., revisor 1067a
 – E. C. H., fuldmægtig 1049a
 – E. C. K., ingeniør 1185
 – E. F., overassistent 1049b
 – E. F. H., leder 1479b
 – E. H., forstander 1269
 – E. J., major 585a
 – E. L., maler 1484
 – E. M., overkontorassistent 1203
 – E. M. W., kontorchef 228a
 – E. N. P., bibliotekar 1051
 – E. S. A., prof., dr. med. 198d 380c 732a 1427 1679
 – E. T., gårdejer 292a
 – E. V., landinspektør 1264
 – E. V. E., overofficiant 299a
 – F., bankprokurist 1530
 – F., grosserer 200
 – F., kapellan 1369
 – F., kaldskapellan 1364
 – F., lærer 1029
 – F., retsassessor 502
 – F. F., lektor 1452a
 – F. L., vid. assistent 1095a
 – F. M., bankbestyrer 1527
 – F. S., slagteridirektør 1641
 – G., direktør 948
 – G., maler, professor 1484
 – G., revisor 1067
 – G. E., major 585b
 – G. H., adjunkt 1449
 – G. H., ekspeditionssekretær 1052
 – G. P. R., ingeniør 212a
 – G. V., revisor 1067a
 – H., amanuensis 1418a
 – H., vid. assistent 644
 – H., bankprokurist 1528
 – H., bogholder 1060
 – H., direktør 304c
 – H., købmænd 1016
 – H., landinspektør 1264b
 – H., overtoldassistent 700
 – H., skoleinspektør 1461
 – H., toldpatruljemester 702
 – H. A., adjunkt 1444
 – H. A. A., landsretssagfører 290 1557
 – H. B., afdelingsleder 453b
 – H. B., major 580
 – H. C., kapellan 1391
 – H. C., overlægge 215a
 – H. C., vicekonsul 228a
 – H. E., bogholder 1161
 – H. E., major 271 585a
 – H. E. L., amtslæge, dr. med. 385a
 – H. G., amanuensis 1493a
 – H. H., adjunkt 1446
 – H. H., lektor 1421b
 – H. H., major 286 585a
 – H. H., skoleinspektør 1463
 – H. H. G., skibinspektør 1061
 – H. H. J., overlægge 293 383c 1408 1428 1431a
 – H. J., bankprokurist 1530
 – H. J., civilingeniør 456a
 – H. J., kolonnechef 278a
 – H. K. E., skibinspektør 261
 – H. M., civilingeniør 1425
 – H. P., overingeniør 302c 375a 600
 – H. P., toldforvalter 196e
 – H. P. B., kaptajn 568
 – H. S., lektor 1413 1421b 1440
 – H. V., maskinmester 1112
 – H. V., præst 1394
 – H. Ø., postmester 1206
 – I., lektor 1449
 – I., revisor 1067a
 – I., sognepræst 1356
 – I., translator 1073
 – I. B., vidsk. assistent 1236
 – I. D., major 558
 – I. E., overkontorassistent 1162
 – I. G., adjunkt 1439
 – I. M., kancellist 433
 – I. M., lærer 1029
 – I. M. V., museumsssekretær 1506
 – I. S., kontorchef 1557
 – I. V., overtrafikassistent 460
 – J., avisbruger 1260
 – J., kontorchef 1528
 – J., kostkonsulent 1014
 – J., lektor 1419a
 – J., major 556e

Jacobsen, J., tingbogsregistrator 505
 – J., translator 1070
 – J. A., sognepræst 1344
 – J. A. P., skibsmaskinchef 1110
 – J. B., dommer 388c 505
 – J. C., bankprokurist 1530
 – J. C., lærer 1471
 – J. C., sektionsleder 438
 – J. E., afdelingsleder 1424
 – J. E. S., skoleinspektør 1455
 – J. F., civilingeniør 1016a
 – J. F., vicekonsul 21
 – J. K., bankprokurist 1530
 – J. K., værkemester 422 587
 – J. L., forstander 1028a 1683
 – J. L., lektor 1452a
 – J. L., revisor 1502a
 – J. M., overjordemoder 266a
 – J. P., adjunkt 1452
 – J. P., bankdirektør 268a
 – J. P., lektor 1419a 1421
 – J. P., sergent 237a
 – J. P., styrmænd 1111
 – J. P. E., protokolsekretær 67
 – J. R., direktør 1502
 – J. R., revisor 1067
 – J. T., ambassaderåd 290 375a 522
 – J. T., kaptajn 1063 1064
 – J. T., major 555d
 – J. V., adjunkt 1452
 – J. W., biskop 285 368 1357
 – K., adjunkt 1452
 – K., kæmner 489 1497
 – K., maskinmester 1112
 – K., overtoldassistent 691
 – K., provst 291 1380
 – K., revisor 1067
 – K. A., overkontrollør 1266
 – K. A., overtoldassistent 690
 – K. A., revisor 1067
 – K. A., sundhedsplejerske 1497
 – K. C., trafikkontrollør 1115
 – K. E., major 556c
 – K. E., major 629
 – K. E., kaptajn 565d
 – K. E., rektor 1452a
 – K. E., skibinspektør 1061
 – K. E., viceskoleledere 1456
 – K. F., konsul 18
 – K. F. T., læremester 301a
 – K. H., bankbestyrer 1527
 – K. H., stadsingeniør 907
 – K. K. H., overassistent 1049a
 – K. M., amtslæge, dr. med. 301b 383d
 – K. M., rektor 299a
 – K. W., adjunkt 1444
 – L., adjunkt 1450
 – L., adjunkt 1452
 – L., dommerfuldmægtig 500
 – L., forstander 1045
 – L., overassistent 1096
 – L. B., major 291a 585a
 – L. F., lektor 1409
 – L. O. R., politifuldmægtig 723a
 – L. R., plantageejer 244a
 – M., amanuensis 1418a
 – M., landsdommer 376 492 1017a
 – M., overassistent 1096
 – M., overtelegrafkontrollør 469
 – M., skoleinspektør 1461
 – M. D., skibsmægler 1079
 – M. E. T., kapellan 1310
 – M. J., major 556b
 – M. M., planlægningschef 1493
 – M. P., korpsmester 256a
 – M. T., sekretær 416
 – N., revisor 1067a
 – N. B., forvaltningsleder 586
 – N. B., guldsmedemester 287a
 – N. B., revisor 1067
 – N. E., sekretær 1028
 – N. H., rektor, dr. phil. 195a 380a
 – N. J., major 558
 – N. J., overtoldassistent 690
 – N. K., professor, dr. phil. 306 383f 1410 1418 1500a 1679
 – N. K. J., hospitalsdirektør 292
 – N. P., afdelingschef 196d 370 426 685
 – N. P., kriminalassistent 282a
 – O., adjunkt 1452a
 – O., fuldmægtig 687
 – O., ingeniør 456a

Jacobsen, O., kancellist 417
 – O., lektor 452
 – O., overlægge 191a 380a
 – O., overpostassistent 1209
 – O., kontorchef 1528
 – O. E., kaptajn 582b
 – O. E., kontorchef 388f 440
 – O. F., afdelingsleder 1049a
 – O. H., arkitekt 638a
 – O. H., forsorgsleder 732
 – O. H. L., direktør 277a
 – O. J., maskinmester 214
 – O. M., afdelingsleder 1416
 – O. M., lektor 1409
 – O. M., major 556c
 – O. P., ekspeditionssekretær 453
 – P., afdelingsleder 1421a
 – P., direktør 1246 1549
 – P., gårdejer 303b
 – P., højesteretsagfører 217a 375
 – P., ingeniør 1051
 – P., inspektør 1244
 – P., lektor 1409 1416a 1418a
 – P., lokomotivmester 1140
 – P., major 568
 – P., maskinmester 1112
 – P., politifuldmægtig 721a
 – P., revisor 1067a
 – P., revisor 1067a
 – P., revisor 1067a
 – P., sognefoged 296
 – P., solodanser 1490
 – P., translator 1073
 – P. B., ingeniør 1479
 – P. C., kriminalassistent 723
 – P. E., overmekaniker 1184
 – P. E., skoledirektør 1724 1727
 – P. F., kaldskapellan 1317
 – P. H., kaptajnløjtnant 284
 – P. H., stadsskoleinspektør 1458
 – P. J., musikdirigent 586
 – P. J. H., post- og telegrafkasserer 1190
 – P. L., skoleinspektør 1468
 – P. N. C., kriminalassistent 720
 – P. R., politimester 284a 383b 725
 – P. T., politiassistent 720
 – P. U., afdelingsstandlæge 1428
 – P. U. B. S., adjunkt 1452
 – R., billedhugger 288a 1484
 – R., postmester 265
 – R. E., civilingeniør 1046
 – R. K., retsassessor 293
 – R. L., overtrafikassistent 1116
 – R. N., revisor 686
 – S., civilingeniør 1424
 – S., mag. art. 1413
 – S., regnskabsfører 1049c
 – S., telefondirektør 1502
 – S. A., civilingeniør 1046
 – S. A., civildommer 244 382a 500 1241 1412
 – S. A., konsulent 1246
 – S. A., korpsmester 438 947
 – S. A., major 613
 – S. A., værkemester 600
 – S. A. K., inspektør 1244
 – S. B., stationsmester 1118
 – S. B. J., kontorchef 198a 370 422 422
 – S. C., bibliotekar 1481
 – S. E., sekretær 1695
 – S. E., stud. jur. 1494a
 – S. E. H., fuldmægtig 453
 – S. E. H., orlogskaptajn 271
 – S. F., direktør 228
 – S. L., konservator 1417
 – S. O., adjunkt 1451
 – S. P., overingeniør 302
 – T., civilingeniør 1423a
 – T. A., politimester 280a 383b 720a
 – T. A. M., sognepræst 1503
 – T. F., major 556b
 – T. J., lektor 1444
 – T. W. T., adjunkt 1452
 – U. C., lektor 1422
 – U. C., sekretær 452 509 1015a
 – U. V., lektor 1452
 – V., vid. assistent 1298
 – V., bogholder 1061
 – V., ekspeditionssekretær 479
 – V., generallojtnant 92 362
 – V., overassistent 478
 – V., skoleinspektør 1454
 – V., vicetoldinspektør 704

Jacobsen, V. A., skoleinspektør 1466
 – V. F., kontorchef 1577
 – V. L., revisor 1067
 – V. N., oberstløjtnant 302 383e 542a
 – V. S., lærer 1472
 – V. T., amanuensis 1479a
 – W., bankprokurist 1527
 – W., konsul 519
 – W., museumsoverinspektør 1505
 – W., politiassessor 723a
 – W., prokurist 1526
 – W. A., skibsmaskinmester 268a
 Jacobsgaard, K. M., revisor 1067a
 Jacobsson, C. B., konsulent 1467
 Jacoby, L., revalideringssouschef 1028a
 Jaedicke, C., bankfuldmægtig 1528
 Jaenicke, A. H., flyveleder 1095
 Jaensson, S. A., afdelingsingeniør 194 638
 Jagd, G. E., politiassistent 719
 – K. B., kaptajn 203a
 – P. B., direktør, oberstløjtnant 133e 370 585 638a
 – S., maskininspektør 1424
 Jago, R. A., amanuensis 1424
 Jagt, J. A., Kaptajn 147
 Jahn, G. R., adjunkt 1452
 – H. F. P., generalkonsul 376
 – H. P., major 556b
 – H. R., lektor 1448
 Jahnsen, A., ekspeditionssekretær 484a
 Jahre, J., skibsreder 1602
 Jakhelin, C. A., vicekonsul 522
 Jakobsen, A., fuldmægtig 1644
 – A., kapelmusikus 1492
 – A., sognepræst 1379
 – A. E., overflybøder 251a
 – A. B., baneingeniør 1098
 – A. H., forstander 1064
 – A. H., sognepræst 1351
 – A. J. F., postmester 271
 – A. L. S., ekspeditionssekr. 681
 – A. M., direktør 273a
 – A. P., skibsmaskinchef 1110
 – B., børneværnskonsulent 1028b
 – B., gårdejer 1244
 – B., major 556c
 – B., revisor 1067
 – B. L. F., lektor 1426c
 – B. O., oberst 196e 374b 539a
 – B. W., telegrafkontrollør 469
 – C., kontorchef 1028
 – C. E., skibsmaskinchef 1110
 – C. H., dyrlæge 1291
 – C. M. M., kapellan 1317
 – D., kapelmusikus 1492
 – D. R., kaptajn 613a
 – E., kontorfuldmægtig 453d
 – E., major 613b
 – E., skoleinspektør 1462
 – E., vicetoldinspektør 693
 – E. D., billetkasserer 1116
 – E. G., landinspektør 1264a
 – E. I., overtrafikkontrollør 1100
 – E. J., major 556
 – E. K., politiassistent 720
 – E. L., adjunkt 1452
 – E. L., amtsfuldmægtig 825
 – E. L. R., generalkonsul 198c 374b 515
 – E. V., overkontrollør 1095
 – E. V., borgmester 57
 – E. V., major 613
 – F., fhv. minister, kommitteret 25a 56 68 376 534
 – F. H., trafikinspektør 1108
 – F. L., skoleinspektør 1458
 – F. L., trafikkontrollør 1127
 – F. V., politiassessor 304a 719b
 – F. V. A., maskinmester 1015
 – G., afdelingsleder 1473 1474
 – H. B., major 570
 – H. B., præst 1312 1741
 – H. B., sognepræst 1370
 – H. J., grosserer 198a 1499 1530 1600 1622 1645
 – H. J., lektor 1413 1419b 1421a
 – H. M., billetkasserer 1125
 – H. M., overtrafikassistent 1119
 – H. P., politifuldmægtig 725a
 – H. S., skibsreder 263
 – H. V., overpostassistent 1212
 – I., lektor 1452a
 – I. B. H., vicetoldinspektør 429

Jakobsen, J., orlogskaptajn 592a
 – J., tandlæge 1428
 – J. B., oberstløjtnant 388f 543
 – J. B., styrmænd 1111
 – J. E., politiassistent 258
 – J. E., politiassistent 724
 – J. F., revisor 1067
 – J. H., overtrafikassistent 1135
 – J. P., fyrmester 283 650 667
 – J. P., kaptajn 246
 – J. P., ungdomsskoleinspektør 1467
 – K., amanuensis 1410 1416a 1420
 – K., museumsdirektør 1512
 – K., sognepræst 1376
 – K. D., fabrikant 1652
 – K. E., konservator 1512
 – K. E., sognepræst 1377
 – K. M., kedelpasser 253
 – K. M., kontrollør 1266
 – K. M. V., overlærer 1035
 – K. R., oberstløjtnant 387d 588 638a
 – K. S., adjunkt 1452a
 – L., gårdejer 200a
 – L. F., lektor 1416a
 – L. L., overtrafikassistent 461
 – L. P. G., major 613
 – M., dyrlæge 1275 1424
 – M. L., amtsrådsmedlem 302c
 – N., bankdirektør 1530 1780
 – N. A., overpostassistent 1169
 – N. J., skibsinsp. 1061
 – N. J. V., psykolog 732a
 – N. M., sekretær 427
 – N. R., direktør 133e
 – O., politiassistent 725a
 – O., stationsleder 1190
 – O., trafikkontrollør 1115
 – O. B., lektor 1440
 – O. H., kasserer 302c
 – O. H., skibsmaskinchef 1499
 – P., adjunkt 1421
 – P., vid. assistent 1416
 – P., kommandørkaptajn 198d 380c 590
 – P., luftfartskontrollør 1095
 – P., sekretær 478
 – P. A., trafikkontrollør 1122
 – P. C. V., stationsforstander 197c
 – P. E., direktør 1479a
 – P. E., professor 197d 380c 1236 1268 1421b 1426a 1426d
 – P. E. B., fuldmægtig 1052
 – P. E. P., lokomotivmester 1141
 – P. H., direktør 803
 – P. H., postkontrollør 1167
 – P. K., kaptajn 418 629
 – P. K., varemægler 1079
 – P. M., bådformand 236
 – P. M., bådformand 236
 – P. S., retsassessor 501
 – P. V., handelsråd 519
 – R. K., major 557
 – S., konsulent 57
 – S. A. F., revisor 1067
 – S. A. O., flyveleder 1095
 – S. C., kaptajn 239a
 – S. E., civilingeniør 1425
 – S. E., overpostassistent 1197
 – S. E., sognepræst 1380 1681
 – S. E., kapellan 1347
 – S. J., lokomotivmester 1141
 – S. T., forsøgsleder 1426d
 – S. V., lektor 1452
 – T., adjunkt 1441
 – T., bankdirektør 15 306a 1526
 – T., bankprokurist 1527
 – T., civilingeniør 1423a
 – T., handelsgartner 1512
 – T., overtoldassistent 429
 – T., politiassistent 720
 – T., revisor 1067
 – T., skoleinspektør 1459
 – V., direktør 212
 – V., toldkontrollør 695
 – V. A., major 556a
 – V. K., bilinspektør 728
 Jakobsson, E. S., overflyveleder 1095
 Jalling, O. I., læge 1419a 1421
 Jallof, J. H., konsulent 1460
 Jalsler, A. K. J., brandchef 1017a
 Janas, B. frue 1028a
 Jandorf, E. B., major 585c
 – S. B., stationsforstander 303

Janfelt, P., dommerfuldmægtig 507
 Janken, H. D., major 556b
 Jankær, I., forsøgsassistent 1083
 Jannerup, A. C. G., overskibsinsp. 285 1061
 Jannik, F., civilingeniør 1046a
 Janovitz, E. A. G., konsul 514
 Jans, A. A., kommandørkaptajn 388e 591
 – K. H. C., translator 1070
 – P. L., landinspektør 1495
 – P. O., overværkmester 294
 Jansbøl, K., forstander 1028a 1034
 Jansdorf, K., overassistent 1049b
 Jansen, A., generalmajor, kmjkr. 106a 365 1015
 – A. C., translator 1073
 – C. B., postmester 301b 1163
 – C. R., arkivar 1480
 – E., forstanderinde 1744a
 – E. J., generalkonsul 280 375
 – F. J., Billeskov, professor, dr. phil. 133d 377 509 1409 1413 1479b 1674 1678
 – G. A., toldinspektør 708
 – H., afdelingsingeniør 287
 – J., vid. assistent 1425
 – J. A., vid. assistent 1415
 – J. L., sognefoged 299a
 – J. Q., adjunkt 1452a
 – K. F., overlæge dr. med. 1027a 1408 1598
 – L., arkivar 1480
 – M. B., afdelingsleder 1475
 – S., lektor 1409
 – S. C., skibsmægler 1079
 Janson, E., overassistent 479
 – K. E., major 305
 Janssen, A. L., adjunkt 1452a
 – I. Luplau, sektionsingeniør 194
 – J. E., adjunkt 1449
 Jansson, G., adjunkt 1413 1442
 – J. C., major 585b
 – V., adjunkt 1442
 Jantzen, B. T., landsretssagf. 1724
 – S. Thal, dommer 189 380
 – T., underdirektør 1527
 Janus, S. A., major 585b
 Janus, A. M., adjunkt 1443
 – A. M., toldinspektør 704
 – H. M., stud. polyt. 1432
 Japp, C. J. S., oversignalmester 265
 Jappe, C. O., lektor 1446
 – F. F., toldkontrollør 702
 – M. C., manufakturhandler 290
 Japsen, G. C. H., amanuensis 1413 1421 1421b
 – M., sekretær 1045a
 Jaquet, H. V., kommunaldirekt. 1628
 – J. S., civilingeniør 456a
 Jarbøl, H. P., forstander 230a
 – J., amtskolepsykolog 1464
 Jarde, K., kontorchef 1646
 Jarden, B., sektionsleder 729 1670
 – O., sekretær 681
 Jærding, J., adjunkt 1452
 – J. V., vicekonsul 203a
 – P., højesteretssagfører 299a
 Jarfelt, F., bankprokurist 1528
 Jargil, G., kontorfuldmægtig 452 1049c
 Jark, A. C., overtoldinspektør 123 372a
 – H. A., vicetoldinspektør 691
 Jarkler, B., civilingeniør 1423
 Jarl, E., kontorchef 681
 Jarlbæk, E. B. H., major 264
 Jarler, E., konsulent 1244
 Jarlfeldt, S. T., overtoldassistent 702
 Jarlov, E. H. H., lektor 1452a
 Jarlskov, P. R., orlogskaptajn 597
 Jarlsteen, E., kaptajn 631 1775
 Jarltoft, A., vicetoldinspektør 693
 Jarly, B., landinspektør 1264b
 Jarlbæk, E. G., direktør 1028a
 – I. M., kontorchef 717
 – O. W., prokurist 1070
 Jarmer, P., forretningsfører 1667
 Jarnæs, I., ekspeditionssekretær 477
 Jærnholt, E. K., translator 1070
 Jarnum, A., sygehuslæge 204a
 – J. E., kaptajn 567
 – P., major 611a
 – S., overlæge, dr. med. 1408 1431
 Jarving, C. H. J. M., stationsforstander 258
 Jari, A., amanuensis 1424
 – U., hjælpepræst 1312
 Jarvad, I. M., amanuensis 1413 1421c

Jaspers, G. M., sognepræst 1350
 Jastrup, P. O., lektor 1419a 1421
 Jøberg, A. H. J., konsulent 1054
 – F., kaptajn 582c
 Jøfsen, J. H., lektor 292a
 Jøgen, B., tandlæge 1010
 – B. M., major 585c
 – H. F., direktør 302 1571
 – J., kaptajn 613
 Jøgsmark, J. L., postmester 1164
 Jøgsrup, A. K., ekspeditionssekretær 1047
 – J. H. J., kommandør 128 373
 Jøhager, W., adjunkt 1452
 Jøilman, K. A., politikommissær 718a
 Jølle, K., fuldmægtig 686
 Jøllerup, E. S. H., kontorleder 718a
 Jøllensen, L. T., seminarieadjunkt 1470
 Jøllinghof, N. A., kaptajn 613
 Jøllingsø, O. J., lektor 1442
 Jøllum, H. C., kaptajn 582a
 Jøines, I. T., statskovridder 197 380b 1251
 Jølsbak, F. S., vicefængselsinspektør 732
 – J., provst 233 1312
 Jølsbech, L. C., landsretssagfører 1557
 – H., kontorchef 1598
 Jølstrup, M., kontorchef 1577
 Jølvad, S., landinspektør 1264a
 Jølvad, H. C., kriminalkommissær 288 720
 Jølo, E. T. C., major 580a
 Jømfeldt, K. J., overstyrmand 1298
 Jønker, R. V., afdelingsingeniør 458
 Jenkins, D. A., vicekonsul 526
 Jenlev, I. R., revisor 1067a
 Jennings, C. J., landsretssagfører 773
 Jennow, J. G., direktør 220a
 Jønsby, C., telegrafkontrollør 468
 – H., bilinspektør 728
 – H. V., telegrafkontrollør 1213
 – J., overtelegrafassistent 469
 – S. A., statsadvokatfuldmægtig 718
 Jensen, A., adjunkt 1452
 – A., afdelingsformand 1245
 – A., afdelingsleder 1410 1418a 1420
 – A., afdelingsleder, dr. phil. 1427
 – A., amtsfuldmægtig 824
 – A., arbejdsmand 255a
 – A., vid. assistent 1237
 – A., bankdirektør 1561
 – A., bankprokurist 1530
 – A., bogholder 1523
 – A., civilingeniør 484b
 – A., direktør 1015a
 – A., direktør 1299
 – A., direktør 1746
 – A., fabrikant 1247 1621
 – A., fuldmægtig 485
 – A., fuldmægtig 1528
 – A., fængselslærer 732
 – A., gårdejer 1242
 – A., gårdejer 1245
 – A., gårdejer 1246
 – A., godsejer 1871
 – A., godsekspeditor 1118
 – A., kasserer 1549
 – A., kontorleder 505
 – A., kriminalkommissær 301 720a
 – A., købmand 1645
 – A., lektor 1410 1417
 – A., lærerinde 1038
 – A., major 556c
 – A., major 580a
 – A., maskinmester 1502
 – A., oberstløjtnant 196d 380b
 – A., overbaneformand, skatterådsformand 683a
 – A., overportør 1016a
 – A., overtoldassistent 1 694
 – A., overtopograf 642
 – A., overtrafikassistent 1123
 – A., overtrafikassistent 1123
 – A., postmester 247a
 – A., professor 387b 1087 1412 1422 1424
 – A., prokurist 1529
 – A., regnskabsfører 230
 – A., skibsmægler 1077 1780
 – A., skorstensfejermester 1629
 – A., stationsmester 1113
 – A., statsmeteorolog 644
 – A., tømrermester 1479a 1497
 – A., viceborgmester 1455
 – A., vicetoldinspektør 697
 – A., værkemester 600

Jensen, A., værkemester 1138
 – A. A., adjunkt 1440
 – A. B., havnefoged 1092
 – A. B., kapellan 1333
 – A. B., korpsmester 947a
 – A. B., lektor 1448
 – A. B., oberstløjtnant 388a 610
 – A. B., overassistent 687
 – A. B., overpostassistent 1169
 – A. B. B., rangermester 1115
 – A. C., flyveleder 1095
 – A. C., sekretær 686
 – A. C., sognefoged 305c
 – A. C. B., vicekonsul 250
 – A. C. E., stationsmester 1130
 – A. D., ingeniør 292a 65k
 – A. D., lektor 1443
 – A. D., oberstløjtnant 172 379
 – A. D., overtoldassistent 695
 – A. E., kriminalassistent 719a
 – A. E., kiltiplantør 1254a
 – A. E., major 631
 – A. E., lektor 1409
 – A. E., retsassessor 303
 – A. E., skibsmaskinmester 288
 – A. E., trafikkontrollør 1132
 – A. E. M., major 288a
 – A. F., amtsfuldmægtig 1016a
 – A. F., vid. assistent 1237
 – A. F., maskinmester 639
 – A. G., brolæggermester 78
 – A. G., direktør 1238
 – A. G., translator 1070
 – A. G., vicetoldinspektør 703
 – A. G. I., politiassistent 720a
 – A. G. M., translator 1076
 – A. G. U., overtrafikassistent 1108
 – A. H., Hesselund, ambassadør 129a 367 522
 – A. H., grosserer 194
 – A. H., kaptajn 581a
 – A. H., lærer 1036
 – A. H., overassistent 687
 – A. H., postmester 925
 – A. H., vicedirektør 239
 – A. H. M., distriktsingeniør 297a 1184
 – A. H. N., kontorfuldmægtig 1028
 – A. H. R., forstander 1064
 – A. I., sekretær 1051
 – A. J., bankdirektør 256
 – A. J., direktør 306a
 – A. J., fabrikant 288 683a 946 1246
 – A. J., kaptajn 581a
 – A. J., postinspektør 1183
 – A. J., lektor 1443
 – A. J., major 630a
 – A. J., overtrafikassistent 1130
 – A. J., postmester 296
 – A. J., trafikinspektør 1108
 – A. J. A. G., oberstløjtnant 189 380
 – A. J. C., statsbiolog, dr. phil. 321a
 – A. J. N., lokomotivmester 1141
 – A. J. P., lektor 1436
 – A. K., lektor 1440
 – A. K., postkontrollør 1213
 – A. K., revisor 1067
 – A. K., sognepræst 1352 1361
 – A. K. E., brigadefører 196c 380b 947
 – A. L., civilingeniør 1046a
 – A. L., ekspeditionssekretær 1025
 – A. L., fuldmægtig 1054
 – A. L., museumssekretær 1506
 – A. L., revisor 1067a
 – A. L., styrmand 1499
 – A. M., afdelingsingeniør 853
 – A. M., forstinspektør 458
 – A. M., ingeniør 459
 – A. M., kontorfuldmægtig 507
 – A. M., overtelegrafassistent 469
 – A. M., præst 1314
 – A. M., retsassessor 495
 – A. M., skibsfører 1109
 – A. M., skoleinspektør 1457
 – A. M., sognepræst 210a
 – A. M., translator 1070
 – A. M. A., gymnasieoverlærer 1452a
 – A. M. V., overassistent 686
 – A. N., politiassistent 720
 – A. N., skoleinspektør 1457
 – A. O., rektor 1451
 – A. P., læge 267a
 – A. P., læge 293a
 – A. P., major 556d

Jensen, A. P., skoleinspektør 1686
 – A. P., værkemester 303b 947b
 – A. P. B., vekselser 1053
 – A. P. S., civilingeniør 950
 – A. R., forsorgsfuldmægtig 732
 – A. R., styrmand 1111
 – A. R. H., revisor 428
 – A. S., civilingeniør 1059
 – A. S., overkontorassistent 1203
 – A. S., overværkmester 294a 600
 – A. S., sognepræst 1309
 – A. S., visitator 437
 – A. S. W., kaptajn 569
 – A. T., statsadvokatfuldmægtig 718
 – A. T., politiassistent 286a
 – A. T. V., professor, dr. phil. 195b 380a 484b 1420 1426b 1432 1674 1675
 – A. T. B., kaptajnløjtnant 630a 1774
 – A. V., afdelingschef 197c 370 459
 – A. V., direktør 206
 – A. V., kaptajn 612
 – A. V., orlogskaptajn 597
 – A. V., sekretær 1046
 – A. V., stationsforstander 1117
 – A. V. F., civilingeniør 1424a
 – A. W., kasserer 233a
 – A. W., toldforvalter 229
 – A. Ø., telegrafkontrollør 1184
 – B., amanuensis 1427
 – B., amanuensis 1427
 – B., vid. assistent 1259
 – B., vid. assistent 1415
 – B., autoforhandler 1016a
 – B., bankprokurist 1523
 – B., borgmester 1628
 – B., borgmester 1480
 – B., dyrlæge 1643
 – B., forretningsfører 1045 1047
 – B., fuldmægtig 1528
 – B., kaptajn 613a
 – B., lektor 1452
 – B., lektor 1447
 – B., lærer 1470
 – B., major 580
 – B., overlæge 1502a
 – B., overpostassistent 467
 – B., overpostassistent 1207
 – B., overpostassistent 1212
 – B., politiassistent 719
 – B., postforvalter 1198
 – B., postmester 1199
 – B., revisor 1067
 – B., seminarieadjunkt 1471
 – B., storskattmester 1746
 – B., toldkontrollør 430
 – B., underdirektør 1528
 – B., underdirektør 1577
 – B., ungdomsskoleinspektør 1459
 – B., vekselser 1053
 – B., vicedirektør 1528
 – B., vicetoldinspektør 690
 – B., lokomotivmester 1139
 – B. A., overstyrmand 1499
 – B. A., revisor 1067a
 – B. A., sekretær 1508
 – B. A., skoleinspektør 1464
 – B. A., trafikkontrollør 464
 – B. Allerslev, oberstløjtnant 196b 380b
 – B. A. V., overpostassistent 1183
 – B. B., arkivar 1413 1421b 1480
 – B. B., bankprokurist 1530
 – B. B., overlærer 1036
 – B. B. E., sognepræst 1377
 – B. C., tegner 1184
 – B. E., lektor 1409
 – B. E., overpostassistent 1168
 – B. E., overtrafikkontrollør 458
 – B. E. C., oberstløjtnant 306b 383f 588
 – B. E. K., bogholder 720
 – B. F., amtsfuldmægtig 824 1016
 – B. F., overassistent 1049c
 – B. F., revisor 1067a
 – B. F., sekretær 1404
 – B. F. L., skolepsykolog 1459
 – B. F. S., skoleinspektør 1454
 – B. G., overtoldassistent 701
 – B. G., styrmand 1111
 – B. H., borgmester 387a 1028 1031 1032 1629 1745
 – B. H., kommandørkaptajn 265a 375a 591
 – B. H., luftfartsinspektør 1095
 – B. H., major 630a

Jensen, B. H., orlogskaptajn 592a
 - B. Horne, stadsdyrlæge 302
 - B. H., tandlæge 1502a
 - B. H., translator 1073
 - B. J., major 613a
 - B. J., overstyrmand 1111
 - B. J., sognepræst 1366
 - B. J. G., kontorchef 682
 - B. J. R., fuldmægtig 686
 - B. J. V., kaptajn 582b
 - B. K., adjunkt 1413 1452
 - B. K., apoteker 732a
 - B. K., overtrafikassistent 1126
 - B. K. V., overassistent 453
 - B. L., ekspeditionssekretær 1025
 - B. L. K., dommer 283 383b 501 1495
 - B. M., lektor 1447
 - B. M., lærerinde 1471
 - B. M., oberstløjtnant 294a 383c
 - B. M., skoleinspektør 1459
 - B. M. E., translator 1070
 - B. O., trafikkontrollør 1115
 - B. P., amanuensis 1423a
 - B. P. Birk, vicetoldinspektør 690
 - B. R., akademiingeniør 1087
 - B. R., vicetoldinspektør 694
 - B. S., civilingeniør 484b
 - B. S., major 885e
 - B. S., major 613b
 - B. S., stationsleder 1126
 - B. T., lektor 1419b 1421a
 - B. T., distriktstoldchef 198b 383c
 - B. T., skoleinspektør 1456
 - B. V., skoleinspektør 1459
 - B. V., L., trafikkontrollør 1130
 - B. W., bankprokurist 1526
 - B. W., kaptajn 613
 - B. W., revisor 687
 - C., amtssunddomsskolekonsulent 1462
 - C., ekspeditionssekretær 488
 - C., fabrikant 282
 - C., gårdejer 683a 1634
 - C., gårdejer 1248
 - C., kontorchef 190
 - C., kontorleder 1088
 - C., kriminalassistent 300a
 - C., major 304a
 - C., overtelegrafmester 300
 - C., postmester 1205
 - C., skibsmægler 1079
 - C., skindforvalter 1499
 - C., sognefoged 305c
 - C., trafikkontrollør 1118
 - C., tømrermester 1479
 - C. A., direktør 233
 - C. A., direktør, konsul 13
 - C. A., direktør 301c
 - C. A., orlogskaptajn 300 598
 - C. A., revisor 1067
 - C. A., toldkontrollør 692
 - C. B., adjunkt 1452
 - C. B., dyrlæge 1277
 - C. B., kapelmusik 1492
 - C. B., major 556d
 - C. C., kaptajn 582
 - C. C. G., stationsmester 1131
 - C. C. P., kontorfuldmægtig 600
 - C. C. V. A., skattedirektør 234 381a
 - C. E., overtelegrafassistent 1184
 - C. E., overtrafikkontrollør 464
 - C. E., seminarielektor 1470
 - C. E., skibsmaskinchef 1110
 - C. E. O., major 613a
 - C. F., bankprokurist 1523
 - C. F., faktor 683a
 - C. F., postkontrollør 1166
 - C. F., kreditforeningsdirektør 1561 1557 1634
 - C. F., skoleinspektør 1459
 - C. F. A., kaptajn 613
 - C. F. W., overtopograf 642
 - C. G., skibinspektør 1499
 - C. H., bibliotekar 1481 1482
 - C. H., kaptajnløjtnant 631
 - C. H., skoleinspektør 1466
 - C. J. V., major 298a
 - C. K., kontorchef 68
 - C. K., postkontrollør 1166
 - C. L., amanuensis 1427
 - C. L., politifuldmægtig 724
 - C. L., postkontrollør 1166
 - C. L., rådmænd 279a 1016 1087 1244 1579

Jensen, C. L., skoledirektør 1305 1454
 - C. L., stationsforstander 167
 - C. M., afdelingsleder 1424a
 - C. M., forstander 1041
 - C. M., forvalter 1270
 - C. M., major 613e
 - C. M., overkontorassistent 689
 - C. M., værkfører 301b
 - C. P., gårdejer 1529
 - C. P., fhv. minister 1768
 - C. P. F., overpostassistent 1202
 - C. P. H., amanuensis 1419b
 - C. R., hovedkasserer 1671
 - C. S., gårdejer 261a
 - C. S., handelschef 1499a
 - C. S., overassistent 1095
 - C. U., professor 388f 1410 1418a 1420
 - C. V., boghandler 1780
 - C. V., kontorchef 827
 - C. V., major 556e
 - C. W., stationsleder 1116
 - C. Ø., overpostassistent 470
 - D. E. M., vognmester 1140
 - E., adjunkt 1450
 - E., adjunkt 1452
 - E., administrator 302 1432 1473
 - E., afdelingssygeplejerske 635
 - E., arbejdsformidler 1016a 1458
 - E., vid. assistent 1087
 - E., bankbestyrer 1527
 - E., bankprokurist 1530
 - E., biskop, kgl. konfessionarius 42 106c 365 1347
 - E., borgmester 683b 733
 - E., civilingeniør 1426b
 - E., direktør 1558
 - E., ekspeditionssekretær 686
 - E., forbundsformand 1045
 - E., forretningsfører 1047
 - E., forstander 1529
 - E., frugtavlør 1016a
 - E., frøken 1859
 - E., fuldmægtig 1528
 - E., gymnasieoverlærer 1452a
 - E., gårdejer 1016a 1248
 - E., handelsminister 75 454
 - E., højskoleforstander 268a 1681
 - E., inspektør 1426b
 - E., kaptajn 612
 - E., kaptajn 613
 - E., kasserer 1047
 - E., kontorchef 1559
 - E., kontrollør 1095
 - E., landinspektør 1264b
 - E., landsdommer 195b 374b 491 735 1017a
 - E., landsretssagfører 267
 - E., lokomotivfører 1244
 - E., lokomotivmester 1140
 - E., luftfartsinspektør 1095
 - E., ministersekretær 490
 - E., musiker 269
 - E., orlogskaptajn 592
 - E., overassistent 732
 - E., overassistent 1049c
 - E., overtrafikassistent 1130
 - E., parcellist 1261 1262
 - E., planteavlkskonsulent 1243a
 - E., politifuldmægtig 720
 - E., postmester 1074
 - E., prokurist 1527
 - E., rektor 388d 483a 1450
 - E., revisor 428
 - E., revisor 1067
 - E., revisor 1067a
 - E., revisor 1067a
 - E., skatterådsformand 1243a
 - E., skoleinspektør 1466
 - E., skoleinspektør 1498
 - E., sognefoged 298a
 - E., sognepræst 1318
 - E., sognepræst 1324
 - E., sparekassedirektør 1546
 - E., stud. mag. 1414
 - E., stud. mag. 1475
 - E., styrmand 1111
 - E., topograf 642
 - E., vekselerer 1053
 - E., økonomidirektør 196a 1493
 - E. A., adjunkt 1452
 - E. A., Anderslev, biblioteksdirektør 386a 1482
 - E. A., direktør 494 1622
 - E. A., forbundsformand 484b 681 1541

Jensen, E. A., kontorchef 261a 1559 1693
 - E. A., kontorchef 686
 - E. A., kredsyrlæge 221 1290
 - E. A., overtelegrafkontrollør 468
 - E. A., sognepræst 1329
 - E. A., stationsmester 460
 - E. A. B., major 297a
 - E. B., civilingeniør 1425
 - E. B., lektor 1421b
 - E. B., major 556e
 - E. B., major 611a 1691
 - E. B., overassistent 1202
 - E. B., overtoldassistent 690
 - E. B., postmester 1211
 - E. B., revisor 1067a
 - E. B., slotsgartner 1015
 - E. B., borup, lektor 1443
 - E. C., flyveleder 1095
 - E. C., kontorchef 180 379a
 - E. C., overtrafikassistent 1113
 - E. C. L., indenrigsminister 27 57 75 435 685
 - E. D., kontorchef 1404
 - E. D., lærerinde 1037
 - E. D., overkontorassistent 1049a
 - E. E., ingeniør 1184
 - E. E., kartograf 290 642
 - E. E., postkontrollør 1162
 - E. E., vognmester 1139
 - E. E. C., major 580a
 - E. F., skibsmaskinchef 460
 - E. F. F., kaptajn 613
 - E. F. F., major 613
 - E. F. M., toldpatrujemester 702
 - E. G., lektor 1444
 - E. G., oberstløjtnant 388f 543
 - E. G., overassistent 1481
 - E. G., overkontorassistent 689
 - E. G., overtrafikassistent 459
 - E. G., reservelæge 1025
 - E. G., revisor 1067a
 - E. G., seminarieadjunkt 1472
 - E. G., trafikkontrollør 1108
 - E. G. R., revisor 1067a
 - E. H., gårdejer 1242
 - E. H., ingeniør 685
 - E. H., læge 1421b
 - E. H., major 226
 - E. H., major 305c 580
 - E. H., toldpatrujemester 702
 - E. H., translator 1068 1072
 - E. H. R., toldvagtimester 276
 - E. J., konsul 513
 - E. J., revisor 1067a
 - E. J., telegrafmester 1185
 - E. J., translator 1071
 - E. K., bankprokurist 1526
 - E. K., kontorchef 388e 483 1473
 - E. K., kontorfuldmægtig 483
 - E. K., major 611a
 - E. K., major 630a
 - E. K., postkontrollør 1211
 - E. K., revisor 1067a
 - E. K., revisor 1067a
 - E. K. J., vicepolitikommissær 306 719
 - E. K. W., overkontorassistent 698
 - E. L., bankdirektør 1529
 - E. L., overassistent 478
 - E. L., overassistent 1505
 - E. L., professor, dr. polit. 305b 383f 1479a
 - E. L., skoleinspektør 1459
 - E. L., telegrafkontrollør 1185
 - E. M., fuldmægtig 824
 - E. M., kancellist 452
 - E. M., kapellan 1348
 - E. M., landsdommer 301 375a 491
 - E. M., major 585a
 - E. M., overkontorassistent 1161
 - E. M., postassistent 1171
 - E. M., sognepræst 1334
 - E. M., terminalleder 1114
 - E. M., translator 1071
 - E. M. K. J., afdelingsleder 1416a
 - E. M. T., major 557
 - E. N., adjunkt 1452
 - E. N. C., revisor 1067a
 - E. O., adjunkt 1452
 - E. O., lektor 1450
 - E. P., forbundsformand 1046b 1049
 - E. P., overtoldassistent 429
 - E. Q., orlogskaptajn 284a
 - E. Rolsted, afdelingschef 297 370 459 1049d

- Jensen, E. R., lektor 1443
 – E. R., major 613b
 – E. R., overpostkontrollør 1161
 – E. R., overtrafikassistent 459
 – E. R., revisor 453c
 – E. R., sekretær 422
 – E. R., vicetoldinspektør 702
 – E. S., amanuensis 1410 1417
 – E. S., arkitekt 1426e
 – E. S., bankdirektør 1526
 – E. S., dyrlæge 1283
 – E. S., konsul 512
 – E. S., overassistent 452
 – E. S., overstyrmand 1111
 – E. S., overtrafikassistent 1115
 – E. S., vicetoldinspektør 694
 – E. T., adjunkt 1452
 – E. T., adjunkt 1452
 – E. T., fuldmægtig 1066 1479b
 – E. T., kontorfuldmægtig 1419
 – E. T., lektor 1452
 – E. T., rektor 299a 1479
 – E. T., sognepræst 1366
 – E. V., amanuensis 1423
 – E. V., ekspeditionssekretær 452 1065a
 – E. V., ekspeditionssekretær 453b
 – E. V., kaptajn 291a
 – E. V., orlogskaptajn 597
 – E. V., overlæge 283a
 – E. V., politiassistent 719
 – E. V., postkontrollør 1203
 – E. V., postkontrollør 1212
 – E. V., retsassessor 506
 – E. V., toldkontrollør 701
 – E. V. B. R., stationsmester 1133
 – E. V. M., major 303b 552
 – E. W., fuldmægtig 479
 – E. W., ingeniørdocent 304 383f 1425
 – E. W. S., telegrafkontrollør 1190
 – E. Ø., togfører 301b
 – F., adjunkt 1439
 – F., afdelingsleder 1421
 – F., amanuensis 1423
 – F., arkitekt 1393
 – F., bankbestyrer 1526
 – F., bankbestyrer 1528
 – F., bankbestyrer 1530
 – F., bankprokurist 1526
 – F., civilingeniør 1425
 – F., lektor 1452
 – F., overlæge 1742
 – F., overlærer, borgmester 57 439 1742
 – F., revisor 1067a
 – F., sognerådsformand 681
 – F., stadsbibliotekar 1482
 – F., topograf 642
 – F., underdirektør 197d 1054
 – F., vognmester 1140
 – F. A., toldkontrollør 430
 – F. A. H., terminalleder 1120
 – F. A. R., fuldmægtig 421
 – F. B., laboratorieførstander 1014a
 – F. B., landinspektør 1264b
 – F. B., ambassadesekretær 518
 – F. B., stationsmester 1128
 – F. B., toldkontrollør 694
 – F. C., skovfoged 257a
 – F. C. B., civilingeniør 1423a
 – F. D., gårdejer 269a
 – F. E., postkontrollør 1196
 – F. E. N., bankprokurist 1530
 – F. F., lektor 1415
 – F. F., major 613b
 – F. G., civilingeniør 1083
 – F. G., fabriksinspektør 1046a
 – F. G., kompagnichef 588
 – F. G., afdelingsleder 1419a
 – F. H., lektor 1452
 – F. H., orlogskaptajn 630a
 – F. H., overtrafikassistent 458
 – F. H., overtrafikassistent 1113
 – F. H., postmester 1210
 – F. H., styrmand 1111
 – F. J., bilinspektør 726
 – F. J. H., værkemester 587
 – F. K., bankprokurist 1529
 – F. L., ekspeditionssekretær 1049b
 – F. L., fiskeskipper 281a 1023 1064 1092 1299
 – F. L. T., lærer 1434
 – F. M., ekspeditionssekretær 1027
 – F. N., overpostassistent 1190
- Jensen, F. O. G., overpostassistent 1169
 – F. R., bankprokurist 1530
 – F. R., sognepræst, borgmester 1377
 – F. R. L., overtrafikkontrollør 459
 – F. S., lektor 1409 1416a
 – F. S., overtoldassistent 701
 – F. S., overtoldassistent 702
 – F. S., revisor 1067a
 – F. V., bankbestyrer 1528
 – F. V., skoleinspektør 1036
 – F. V., sognepræst 1333
 – F. W., trafikkontrollør 464
 – G., akademiingeniør 1425
 – G., bankprokurist 1530
 – G., direktør 303c 1653
 – G., forplejningsforvalter 300
 – G., kaptajn 613a
 – G., konsulent 59
 – G., kontorfuldmægtig 1238
 – G., kontorfuldmægtig 1417
 – G., lektor 1443
 – G., major 611
 – G., overlærer 280a
 – G., overtoldassistent 700
 – G., prokurist 1527
 – G., prokurist 1529
 – G., rektor 387d 1421b 1449
 – G., skoleinspektør 1467
 – G., traktorfører 1027
 – G., toldinspektør 697
 – G. A., kompagnichef 588
 – G. A., trafikkontrollør 1121
 – G. A. K., maskinkommandørkaptajn 184 379a
 – G. A. P., major 585a
 – G. B., administrator 1427 1432
 – G. B., lektor 1420 1423
 – G. C. H., bagermester 178
 – G. D., bankbestyrer 1527
 – G. D., overassistent 1028a
 – G. E., post- og telegrafkasserer 1205
 – G. E., skoleinspektør 1470
 – G. F., docent 1416a
 – G. F. J., major 286
 – G. G., prokurist 1526
 – G. H., lektor 1448
 – G. H., skibsregistrator 295 383c 790 1061
 – G. H., overtrafikassistent 461
 – G. H. A., restauratør 264a
 – G. I., sognepræst 1308
 – G. J., politikommissær 718a
 – G. J., seminaradjunkt 1471
 – G. J., telegrafkontrollør 468
 – G. J. A., fægebådsfører 281a
 – G. K., adjunkt 1452
 – G. K., lektor 1449
 – G. K., postkontrollør 1167
 – G. L., prokurist 1526
 – G. M., fuldmægtig 702
 – G. M., overmekaniker 1184
 – G. M. F., lektor, dr. phil. 1409
 – G. N., afdelingsingeniør 1618
 – G. O., tandlæge 1013
 – G. R., malmester 1529
 – G. R. M., skoleinspektør 1462
 – G. R. V. H., sparekassedirektør 225
 – G. T., overmekaniker 1184
 – G. V., resid. kapellan 1308 1767
 – G. V., lektor 1440
 – G. V., stenhuggermester 200
 – G. V. J., overpostkontrollør 1161
 – G. W., adjunkt 1452
 – G. W., skibsmaskinchef 1110
 – H., adjunkt 1416a
 – H., adjunkt 1452
 – H., afdelingsingeniør 1618
 – H., arkitekt 1256
 – H., vid. assistent 1239
 – H., bankbestyrer 1526
 – H., bankbestyrer 1527
 – H., bankbestyrer 1527
 – H., bankprokurist 1530
 – H., bankprokurist 1530
 – H., brandinspektør 891
 – H., børnehavelærerinde 1459
 – H., cigarsorterer 58 948a
 – H., direktør 1558 1745
 – H., dyrlæge 1284
 – H., ekspeditionssekretær 485
 – H., forbundsformand 1015 1017a 1045 1046b 1522
 – H., fuldmægtig 453b
- Jensen, H., godsejer 294a
 – H., gårdejer 1016a
 – H., gårdejer 1245
 – H., gårdejer 1529
 – H., gårdejer 1598 1633
 – H., håndværker 1096
 – H., kontor 1397
 – H., kaptajn 568
 – H., kaptajn 583
 – H., kaptajnløjtnant 252a
 – H., kontorbestyrer 58
 – H., kontorchef 196b 380b 427
 – H., korpsmester 299 947
 – H., kriminalkommissær 298 725
 – H., landinspektør 1264
 – H., landinspektør 1264b
 – H., landmand 1246
 – H., lektor 1496
 – H., læge 1412
 – H., major 580b
 – H., maskinarbejder 1669
 – H., murermester 1557
 – H., orlogskaptajn 592
 – H., overassistent, borgmester 1016
 – H., overbibliotekar 222
 – H., overkontorassistent 1179
 – H., overportør 1642
 – H., overtrafikassistent 1135
 – H., overtrafikassistent 1113
 – H., postforvalter 1203
 – H., postmester 1191
 – H., professor, dr. phil. 276a 383b 1413 1410 1418a
 – H., prokurist 1527
 – H., redaktør 1049
 – H., revisor 1067
 – H., revisor 1067a
 – H., skoleinspektør 1460
 – H., skoleinspektør 1465
 – H., skoleinspektør 1467
 – H., skorstensfejer, borgmester 1016a
 – H., sognepræst 1335
 – H., sognepræst 1345
 – H., stiftskasserer 791
 – H., trafikkontrollør 464
 – H., trafikkontrollør 1123
 – H., tømrermester 1016
 – H., undervisningsdirektør 292 370 483a 1046b 1433 1469 1472 1479
 – H., vicetoldinspektør 693
 – H., økonom 1047 1604
 – H. A., vid. assistent 1238
 – H. A., direktør 286a
 – H. A., ejendomsmægler 306a 1080
 – H. A., overpostassistent 1169
 – H. A., politikommissær 298 722
 – H. A., sognepræst 1324
 – H. A., toldkontrollør 702
 – H. A., værkemester 1137
 – H. B., maskinmester 639
 – H. B., politikommissær 921a
 – H. B., retsassessor 503
 – H. B., revisor 1067
 – H. B., skoleinspektør 1458
 – H. B., sognepræst 1331
 – H. B., sognepræst 1379
 – H. C., afdelingsleder 456a
 – H. C., direktør 304a 509
 – H. C., dommerfuldmægtig 506
 – H. C., fuldmægtig 452
 – H. C., kaptajn 613
 – H. C., kontorchef 257
 – H. C., overassistent 1404
 – H. C., postmester 1211
 – H. C., postvagtmester 284
 – H. C., skibsmægler 1078
 – H. D., revisor 1067a
 – H. D., teltejer 1247
 – H. E., chefredaktør 304
 – H. E., civilingeniør 1424
 – H. E., fuldmægtig 479
 – H. E., lektor 1426c
 – H. E., lektor 1450
 – H. E., murermester 1546
 – H. E., overstyrmand 1111
 – H. E., overtelegrafassistent 1213
 – H. E., sognepræst 291
 – H. E., sognepræst 1312
 – H. E., styrmand 1298
 – H. E., trafikkontrollør 1135
 – H. E. G., overstyrmand 1111
 – H. F., vid. assistent 1425

- Jensen, H. F., civilingeniør 1425
 – H. F., gårdejer 916
 – H. F., kaptajnlejtant 598
 – H. F., kriminalassistent 720
 – H. F., major 303
 – H. F., maskinmester 639
 – H. F., musikdirigent 226
 – H. F., orlogskaptajn 592a
 – H. F. M., major 585b
 – H. F., revisor 1067
 – H. G., ingeniør 1016a
 – H. G., afdelingsleder 1410
 – H. G., amtskonsulent 1248
 – H. G., direktør 291a 1062 1619 1656
 – H. G., gårdejer, bankbestyrer 283a
 – H. G., kriminalassistent 725a
 – H. G., lektor 1452
 – H. G., major 585b
 – H. G., overtoldassistent 700
 – H. G., skibsmægler 1079 1646
 – H. G., sparekassedirektør 901
 – H. G., trafikkontrollør 1131
 – H. G., vicetoldinspektør 702
 – H. G. B., overtrafikassistent 1127
 – H. G. P., oberstlejtant 380c 610
 – H. H., adjunkt 1452
 – H. H., luftfartsdirektør 194 374b 1095
 – H. H., major 556a
 – H. H., overtrafikassistent 1125
 – H. H., professor 384 484b 1410 1418 1420 1679
 – H. H., stadsskoleinspektør 1463
 – H. H., vicetoldinspektør 690
 – H. H. Holden, arkitekt 445 1015a
 – H. J., ingeniør 1051
 – H. J., kaptajnlejtant 597
 – H. J., kartograf 642
 – H. J., major 274a
 – H. J., overtrafikassistent 1118
 – H. J., programchef 1493
 – H. J., sekretær 445
 – H. J., orlogskaptajn 597
 – H. J. P., toldinspektør 694
 – H. J. S., ingeniør 1184
 – H. K., dommerfuldmægtig 505
 – H. K., kaptajn 613
 – H. K., overlærer 1038
 – H. K., skibsfører 495
 – H. K., skibsreder 1064
 – H. K., toldinspektør 303a
 – H. K., trafikkontrollør 1113
 – H. K., trafikkontrollør 1127
 – H. K. D., kaptajn 569 1691
 – H. L., adjunkt 1452
 – H. L., forstander, dr. agro. 273a 383b
 – H. L., forstander 290a
 – H. L., civilingeniør 306b
 – H. L., overmekaniker 1184
 – H. L. Binge, gymnasieoverlærer 1442
 – H. L. W., grosserer 133c 685 1094 1479a
 – H. M., lektor 1452
 – H. M., digegreve 1091
 – H. M., overlærer 1038
 – H. M., overtelegrafmester 1184
 – H. M., postmester 472 1163
 – H. M., professor 195b 380a
 – H. M., rektor 176
 – H. M., strandfoged 302b
 – H. M., translator 1076
 – H. N., adjunkt 1452
 – H. N., bankbestyrer 1527
 – H. N., gårdejer 1633
 – H. N., overgartner 216a
 – H. O., civilingeniør 1425
 – H. O., gårdejer 1091
 – H. O., rektor 387b 1450
 – H. O., trafikkontrollør 1135
 – H. P., adjunkt 1452
 – H. P., amanuensis 1423a
 – H. P., forsorgsfuldmægtig 731
 – H. P., landinspektør 1264a
 – H. P., overbanemester 1127
 – H. P., revisor 1067
 – H. P., skoledirektør 1466
 – H. P. J., rektor 387b 1450
 – H. P. V., overdyrlæge 224a
 – H. P. Ø., luftfartskontrollør 1095
 – H. R., lektor 1409 1416
 – H. R., overkontrollør 1095
 – H. R., seminarielektor 1470
 – H. R., seminarielektor 1471
 – H. R. K., oberstlejt. 197e 380c 610
- Jensen, H. S., adjunkt 1452
 – H. S., amanuensis 1421a
 – H. S., civilingeniør 1246
 – H. S., dommerfuldmægtig 507
 – H. S., lektor 483a 1452
 – H. S., lektor 1452
 – H. S., sekretær 1469
 – H. Storm, sognepræst 1347
 – H. S. F., rektor 1452
 – H. T., akademiingeniør 1425
 – H. T., bankprokurist 1527
 – H. T., redaktør 292a
 – H. V., adjunkt 1451
 – H. V., apoteker 948 948a
 – H. V., fuldmægtig 687
 – H. V., gymnasielektor 1450
 – H. V., lærerinde 1038
 – H. V., major 556c
 – H. V., postkontrollør 1162
 – H. V., postkontrollør 1167
 – H. V., skoledirektør 1455
 – H. V. F., landsdommer 301e 375 492 1017a 1420
 – H. W., postmester 298 1203
 – H. W. B., distriktstoldchef 306a 383f 699
 – H. W. T., fabrikant 1073
 – H. Z., trafikkontrollør 1116
 – H. Ø., amanuensis 1421b
 – I., adjunkt 1413 1421b
 – I., akademiingeniør 1425
 – I., balletdanserinde 1490
 – I., bankbestyrer 1529
 – I., kontorchef 1237
 – I., lektor 1426d
 – I., overkontorassistent 1199
 – I., overtoldassistent 691
 – I., overtrafikassistent 1121
 – I., oversygeplejerske 1430
 – I., vejingeniør 456a
 – I. A., adjunkt 1450
 – I. A. H., korpsmester 261
 – I. B., dommerfuldmægtig 500
 – I. B., translator 1070
 – I. C., politikommissær 720a
 – I. D., orlogskaptajn 592a
 – I. D., overassistent 687
 – I. D. G., toldkontrollør 697
 – I. E., adjunkt 1452
 – I. E., overassistent 1095
 – I. S., telegrafkontrollør 1184
 – I. E. B., lektor 1452a
 – I. F., overstyrmand 1111
 – I. H., afdelingsingeniør 600
 – I. H., major 611a
 – I. H. S., adjunkt 1450
 – I. J., sekretær 455 1060
 – I. J., skibsmægler 1079
 – I. J. A., sognepræst 1310 1312
 – I. J. E., translator 1073
 – I. K., regionslotte 588
 – I. L., adjunkt 1446
 – I. L., bogholder 440
 – I. L., overpostassistent 1169
 – I. M., bibliotekar 1481
 – I. M., børnehaveder 1725
 – I. M., kancellist 448
 – I. M., overkontorassistent 1199
 – I. M., revisor 1067a
 – I. M., sekretær 470
 – I. S., sekretær 478
 – I. S., telegrafkontrollør 469
 – I. T., fuldmægtig 687
 – I. W., fabriksinspektør 1046 1046b 1745
 – J., afdelingsbestyrer 1237
 – J., afdelingsleder 1072 1479a
 – J., afdelingsleder 1419a 1421
 – J., amanuensis 1413 1679
 – J., amanuensis 1475
 – J., andenpræst 1742
 – J., baneingeniør 1098
 – J., bankbestyrer 1528
 – J., bankbestyrer 1528
 – J., bygningsinspektør 1099
 – J., civilingeniør 1046a
 – J., civilingeniør 1423
 – J., fabrikant 1245
 – J., forfatter 1494
 – J., forstander 1045a
 – J., journalist 1665
 – J., kapelmester 301b
 – J., kapelmusikus 1492
 – J., kaptajn 200
- Jensen, J., kaptajn 613a
 – J., konservatorielærer 1488a
 – J., konsulent 453a 1482
 – J., kontorchef 186 380
 – J., kontorchef 197d 380c 477 1054 1236 1271
 – J., kontorchef 1562
 – J., kreditforeningsdirektør 1559
 – J., landbrugskonsulent 1245
 – J., lektor 1426b
 – J., læge, dr. med. 1408
 – J., lærer 1472
 – J., major 556a
 – J., major 585c
 – J., museumsinspektør 1505
 – J., overlærer 1049d 1494 1500 1670
 – J., overpostassistent 467
 – J., overstyrmand 1111
 – J., overtrafikassistent 120
 – J., pakhusemester 1116
 – J., provst 300a 1310
 – J., psykolog 732a
 – J., revisor 1067a
 – J., sekretær 1023
 – J., sekretær 1045
 – J., sekretær 1412
 – J., skovfoged 1244
 – J., sluse- og havnemester 1092 1093
 – J., sognepræst 1385
 – J., sognepræst 1391
 – J., stadsgartner 305
 – J., telegrafinspektør 1184
 – J., telegrafkontrollør 469
 – J., underdirektør 1545
 – J., vicetoldinspektør 693
 – J., vicetoldinspektør 703
 – J., værkemester 614
 – J. A., adjunkt 1452a
 – J. A., amanuensis 1409 1475
 – J. A., bankdirektør 255
 – J. A., betjentformand 1776
 – J. A., depotjer 683a
 – J. A., depotmester 303a
 – J. A., distriktstoldchef 298a 383e 691
 – J. A., fagforeningsformand 1248
 – J. A., kriminalassistent 719a
 – J. A., lektor 1447
 – J. A., major 613b
 – J. A., museumsinspektør 1512
 – J. A., overassistent 275a
 – J. A., sognepræst 1381
 – J. A. B., akademiingeniør 1425
 – J. A. V., malermester 283a
 – J. A. K., skoleinspektør 1468
 – J. A. L., major 613a
 – J. B., amanuensis 1413
 – J. B., civilingeniør 1423a
 – J. B., ekspeditionssekretær 453b 1049
 – J. B., fængselslærer 731
 – J. B., ingeniør 1425
 – J. B., kaptajnlejtant 597
 – J. B., konsulent 301e 383e 450 1015a 1054
 – J. B., kontorchef 1457
 – J. B., lektor 1409
 – J. B., orlogskaptajn 296 599
 – J. B., overtoldassistent 429
 – J. B., stationsmester 1122
 – J. B., styrmænd 1111
 – J. B. Blegvad, dommer 197e 380c 1241
 – J. C., bådmand 236
 – J. C., borgmester 1016b
 – J. C., fuldmægtig 435
 – J. C., fyrmester 650
 – J. C., kontorchef 254
 – J. C., hjælpepræst 1312
 – J. C., major 284
 – J. C., overtelegrafkontrollør 1185
 – J. C., PR-chef 1618
 – J. C., sekretær 426
 – J. C., sognefoged 302a
 – J. C. A., sognepræst 1318
 – J. C. F., sognepræst 1327
 – J. C. S., generalmajor 106d 365 537
 – J. D., overpostassistent 1207
 – J. D., overtrafikassistent 459
 – J. D., seminarielektor 1472
 – J. D. R., adjunkt 1441
 – J. E., bankbestyrer 1528
 – J. E., bankprokurist 1530
 – J. E., bogholder 432
 – J. E., kaptajn 612
 – J. E., major 585c

Jensen, J. E., major 588
 – J. E., overstyrmand 1499
 – J. E., overtoldassistent 699
 – J. E., overtrafikassistent 462
 – J. E., politiassistent 721
 – J. E., skoledirektør 388f 1498 1500a
 – J. E., sognepræst 1351
 – J. E. B., ingeniør 456a
 – J. E. B., trafikinspektør 585c 1127
 – J. E. M., afdelingsstandlæge 1428
 – J. E. N., kaptajn 296
 – J. E. S. A., lektor 1452
 – J. E. V., trafikkontrollør 1125
 – J. E. W., ingeniør 1498a
 – J. F., adjunkt 1449
 – J. F., afdelingsleder 1236 1413 1419 1419a 1421
 – J. F., vid. assistent 1236
 – J. F., civilingeniør 1087
 – J. F., professor 388f 1426a 1426c
 – J. G., adjunkt 1452
 – J. G., vid. assistent 1237
 – J. G., sekretær 427
 – J. H., amanuensis 1421c
 – J. H., bankbestyrer 1526
 – J. H., bogholder 126 1a
 – J. H., dyrlæge, dr. med. vet. 1426c
 – J. H., fabrikant 1246
 – J. H., handelsattaché 516
 – J. H., skoleinspektør 1466
 – J. H., sognepræst 1323
 – J. H., trafikkontrollør 460
 – J. H., toldforvalter 302
 – J. H., toldkontrollør 430
 – J. H., trafikkontrollør 460
 – J. H., trafikkontrollør 1113
 – J. H., vicekonsul 530
 – J. I., adjunkt 1452
 – J. J., adjunkt 1452
 – J. J., direktør 1620
 – J. J., handelschef 285a
 – J. J., konservatorielærer 1488a
 – J. J., kriminalassistent 718a
 – J. J., major 585c
 – J. J., murermester 256
 – J. J., personalechef 1493
 – J. J., postkontrollør 1204
 – J. J., skibsinsektor 1061
 – J. J., skibsmaskinchef 1110
 – J. J., sognefoged 287
 – J. J. H., orlogskaptajn 299a
 – J. K., bankbestyrer 1529
 – J. K., bankprokurist 1527
 – J. K., bankprokurist 1529
 – J. K., gårdejer 258a
 – J. K., gårdejer 288a
 – J. K., skibsfører 1298
 – J. K., skibsinsektor 1061
 – J. K., sognefoged 292a
 – J. K., toldkontrollør 689
 – J. K., trafikkontrollør 1124
 – J. K., translator 1070
 – J. K. J., civilingeniør 1425
 – J. K. M., politikommissær 722
 – J. K. V. V., stationsmester 1132
 – J. L., hydrolog 1421a
 – J. L., overpostassistent 1213
 – J. L., overtrafikassistent 1115
 – J. L., sekretær 1027a
 – J. L., værkemester 614a
 – J. M., afdelingsinspektør 1474
 – J. M., vid. assistent 1298
 – J. M., forsøgsleder 1426a
 – J. M., gårdejer 259
 – J. M., landinspektør 1264a
 – J. M., lokomotivmester 1140
 – J. M., overpostassistent 1183
 – J. M., rangermester 1123
 – J. M., revisor 1067a
 – J. M., sognepræst 1360
 – J. M. L., major 557
 – J. M. S., overassistent 484b
 – J. N., kancellist 1025
 – J. N., lektor 1416a 1782
 – J. N., overtrafikassistent 1115
 – J. O., flyveleder 1095
 – J. O., major 556b
 – J. O., opmålingsinspektør 479a
 – J. O., postkontrollør 1200
 – J. O., præst 1394
 – J. O., skibsfører 1109
 – J. O., skoleinspektør 1461

Jensen, J. O. D., sognefoged 297a
 – J. P., amanuensis 1474
 – J. P., amtsfuldmægtig 826
 – J. P., assurandør 683a
 – J. P., chefredaktør 57
 – J. P., direktør 231a
 – J. P., ekspeditionssekretær 444
 – J. P., fyrmester 246a
 – J. P., kaptajn 241
 – J. P., konsul 230
 – J. P., kæmner 291
 – J. P., købmand 21 1a 1048 1650
 – J. P., lektor 1419b
 – J. P., lokomotivmester 1141
 – J. P., major 302b 585a
 – J. P., major 613a
 – J. P., maskinarbejder 274a
 – J. P., postmester 1071
 – J. P., seminarirektor 388f 1413 1470
 – J. P., skoleinspektør 1465
 – J. P., sognefoged 304
 – J. P., toldforvalter 302
 – J. P., trafikkontrollør 1118
 – J. P., tømrermester 203a
 – J. P. B., overtrafikassistent 1116
 – J. P. J., andenpræst 1316
 – J. P. W., husmand 297a
 – J. Q., postforvalter 1190
 – J. R., afdelingsleder 1473 1474
 – J. R., professor 386 1422 1424 1432
 – J. Roel, major 556a
 – J. S., afdelingsstandlæge 1428a
 – J. S., gårdejer 243a
 – J. S., lektor 1409
 – J. S., lektor 1496
 – J. S., overkontorassistent 696
 – J. S., overlæge 1420
 – J. S., overtoldassistent 700
 – J. S., politiassistent 288
 – J. S., postkontrollør 1213
 – J. S., professor 387d 1413 1419a 1421 1421b
 – J. S., retsassessor 505
 – J. S., sekretær 427
 – J. S., skoleinspektør 1456
 – J. S., skovfoged 1016
 – J. S., sognepræst 1311
 – J. S. F., skoleinspektør 288a
 – J. T., adjunkt 1439
 – J. T., lektor 1423a
 – J. T., ekspeditionssekretær 682
 – J. T., korpsofficer 209
 – J. T., oberstløjtnant 297 383c 542a
 – J. T., sekretær 1028
 – J. Tscherning, translator 1073
 – J. T., translator 1074
 – J. T. F., orlogskaptajn 630a
 – J. T. V., værftsformand 600
 – J. V., afdelingsingeniør 273a
 – J. V., kaptajn 242a
 – J. V., kriminalassistent 720a
 – J. V., oldermand, malermester 1027
 – J. V., postkontrollør 1166
 – J. V., sognepræst 1318
 – J. V., vicepolitiinspektør 306 718a
 – J. V. K., revisor 1067
 – J. W., adjunkt 1452
 – J. W., landinspektør 1264c
 – J. W., skibsmægler 287a 1077
 – J. W. B., lektor 292a
 – K., adjunkt 1417
 – K., adjunkt 1439
 – K., advokat 764
 – K., amanuensis 1416a
 – K., amanuensis 1479a
 – K., amtsfuldmægtig 824
 – K., amtsvejsinspektør 1016b
 – K., arkitekt 1017a
 – K., bankbestyrer 1527
 – K., bankdirektør 1527
 – K., bankprokurist 1526
 – K., dommer 196b 280b
 – K., dyræge 1426c
 – K., fuldmægtig 414
 – K., fuldmægtig 644
 – K., fængselslærer 732
 – K., gårdejer 1546 1633
 – K., ingeniør 1185
 – K., inspektør 275a 489 1670
 – K., kaptajn 613a
 – K., konsulent 1244 1541
 – K., kontorchef 387b 1264

Jensen, K., korttegner 648
 – K., laboratoriebetjent 1418
 – K., landinspektør 1264a
 – K., lektor 1409
 – K., lektor 1442
 – K., lektor 1425
 – K., oberst 133e 373 585
 – K., oberstløjtnant 195a 380a 542
 – K., organist 1397
 – K., overassistent 448
 – K., overassistent 483
 – K., overkontorassistent 688
 – K., overkontorassistent 1179
 – K., overlæge 1421b
 – K., politifuldmægtig 718a
 – K., skibsmaskinchef 1298
 – K., skoleinspektør 1457
 – K., stationsforstander 1130
 – K., stiftskasserer 1392
 – K., toldassistent 693
 – K., ungdomsskoleinspektør 1465
 – K., vicetoldinspektør 703
 – K. A., formand 1476
 – K. A., kaptajn 631
 – K. A., kontorchef 197 380b 454
 – K. A., kriminalassistent 277
 – K. A., lektor 1452a
 – K. A., major 556a
 – K. A., professor, dr. phil. 196 380a 1051 1410 1413 1417 1674
 – K. A., stadsskoleinspektør 1461
 – K. A., trafikkontrollør 461
 – K. A. L., sekretær 1479a
 – K. A. M., sektionsingeniør 197b
 – K. A. R., overstyrmand 1111
 – K. A. S., adjunkt 1440
 – K. A. S., trafikkontrollør 457
 – K. B., adjunkt 1452
 – K. B., adjunkt 1452
 – K. B., godsekspeditor 1130
 – K. B., inspektør 1050
 – K. B., konsulent 1497
 – K. B., lokomotivmester 1140
 – K. B., lufthavnchef 1095a
 – K. B., major 613
 – K. B., Sekretær 435
 – K. B., skibsfører 295 1062 1077 1656
 – K. B. M., afdelingsmeteorolog 644
 – K. C., kaptajn 588
 – K. C., sognepræst 1385
 – K. C., translator 1071
 – K. la Cour, proprietær 585c
 – K. Dahigaard, konsulent 1637
 – K. E., adjunkt 1447
 – K. E., afdelingsstandlæge 1428
 – K. E., arbejdsmand 1248
 – K. E., bankprokurist 1526
 – K. E., biblioteksassistent 1416a
 – K. E., ekspeditionssekretær 686 1670
 – K. E., forstanderinde 285
 – K. E., frimærkehandler 1650
 – K. E., kontorfuldmægtig 638
 – K. E., kriminalassistent 718a
 – K. E., lærer 1036
 – K. E., overassistent 732a
 – K. E., overlærer 1037
 – K. E., postforvalter 1197
 – K. E., postkontrollør 1167
 – K. E., postkontrollør 1218
 – K. E., postmester 1199
 – K. E., professor, dr. techn. 197 380b
 – K. E., revisor 1067
 – K. E., skibsmaskinmester 1090
 – K. E., sognepræst 1374
 – K. E., toldkontrollør 702
 – (Finderup), K. E., stationsleder 1113
 – K. E., vognmester 1140
 – K. E., værkemester 947b
 – K. E., værkemester 1136
 – K. E. E., adjunkt 1450
 – K. E. L. B., major 613b
 – K. E. T., overtrafikassistent 1116
 – K. E. W., sognepræst 1382
 – K. E. Z., lektor 1452
 – K. F., bankprokurist 1526
 – K. F., fuldmægtig 833
 – K. F., gårdejer 1636
 – K. F., stationsmester 1129
 – K. F., værkemester 614a
 – K. G., adjunkt 1421b
 – K. G., vid. assistent 1014
 – K. G., ingeniør 1096a

Jensen, K. G., kildeskattedir. 376 428
 – K. G., landsretssagfører 1016
 – K. G., lektor 1447
 – K. G., overlæge 1420
 – K. G., prokurist 1768
 – K. G., revisor 280 1067
 – K. H., bilinspektør 727
 – K. H., bogholder 861
 – K. H., fabriksinspektør 1046a
 – K. H., konsul 515
 – K. H., overmekaniker 1184
 – K. H., sekretær 1031
 – K. H., sognepræst 1346
 – K. H., trafikkontrollør 1127
 – K. H., ungdomsskoleinspektør 1456
 – K. H., vicetoldinspektør 704
 – K. H. K., flyveleder 1095
 – K. H. S., skibsinspektør 1061
 – K. I., cheffingeniør 305b 1618
 – K. J., kaptajn 582b
 – K. I., stationsforstander 1131
 – K. J., vid. assistent 1042
 – K. J., ekspeditionssekretær 457
 – K. J., hjælpepræst 731 1345
 – K. J. H., inspektør 217
 – K. J. W., bankdirektør 1528
 – K. K., direktør 1512 1530
 – K. K., kaptajn 568
 – K. K., skoleinspektør 1458
 – K. K., sognepræst 1384
 – K. K., telegrafkontrollør 1185
 – K. K., trafikkontrollør 1128
 – K. K. L., politiassistent 719
 – K. K. M., kaptajnlojtnant 275a
 – K. L., arbejdsmand 253
 – K. L., direktør, dr. phil. 300a
 – K. L., sognepræst 1379
 – K. L., sognerådsformand 279a
 – K. L., toldinspektør 704
 – K. L. S., orlogskaptajn 304b 598
 – K. L. S., skoleinspektør 1468
 – K. M., assist., cand. mag. 1410 1417
 – K. M., inspektør 1043
 – K. M., kasernemester 587
 – K. M., lektor 1410 1418 1679
 – K. M., revisor 1067a
 – K. M., værkemester 1136
 – K. M. C. E., kontorchef 194a
 – K. M. N., instruktionspsyglejerske 1431b
 – K. M. S., overkontorassistent 700
 – K. M. S., overkontorassistent 1212
 – K. N., balletdanser 1491
 – K. N., leder 1032
 – K. N., maskinemester 1112
 – K. N. A., postmester 1209
 – K. O., driftsdirektør 932
 – K. O., gårdejer 264a
 – K. O., major 630a
 – K. O., maskinemester 1112
 – K. O., overassistent 687
 – K. P., kontorfuldmægtig 682a
 – K. P., telegrafkontrollør 469
 – K. P., sekretær 436
 – K. R., adjunkt 1452
 – K. R., amanuensis 1421b
 – K. R., bankprokurist 1530
 – K. R., direktør 1096a
 – K. R., læge 1420
 – K. R. K., distriktsoldchef 285a 383e 698
 – K. R. K., overtrafikassistent 1114
 – K. S., bankbestyrer 1527
 – K. S., trafikkontrollør 457
 – K. S. R., oberstlojtnant 305 383f 542b 1691
 – K. T., kommunalbestyrelsesm. 1016b
 – K. T., skoledirektør 298a 1413
 – K. T., skoleinspektør 229
 – K. V., direktør 229a
 – K. V., fuldmægtig 687
 – K. V., gartnerformand 1669
 – K. V., kriminalassistent 719a
 – K. V., lokomotivmester 1140
 – K. V., seminarielektor 1470
 – K. W., bogholder 1549
 – L., adjunkt 1446
 – L., adjunkt 1452
 – L., adjunkt 1452a
 – L., bankprokurist 1527
 – L., bankprokurist 1529
 – L., bankprokurist 1530
 – L., chefredaktør 27a
 – L., forretningsfører 1016 1244
 – L., politikommissær 276

Jensen, L., postmester 196a
 – L., premierlojtnant 577a
 – L., skibsmaskinchef 1110
 – L. A., bogholder 1016a
 – L. A., færelvsbestyrer 300a 1497
 – L. A., fængselsbogholder 732
 – L. A., gårdejer 286a
 – L. A., hovedbogholder 284
 – L. A., revisor 1067a
 – L. A. L., skibsfører 1090
 – L. B., civilingeniør 1423a
 – L. B., sekretær 453b
 – L. B., tandlæge 1428a
 – L. C., handelsgartner 294
 – L. C., overassistent 436
 – L. C., salgschef 263
 – L. C. T., stationsleder 1116
 – L. E., skibsfører 1109
 – L. E., styrmænd 1099
 – L. E., telegrafkontrollør 1185
 – L. E. A., balletdanserinde 301a 1491
 – L. E. F., landinspektør 1264c
 – L. E. K., toldkontrollør 693
 – L. E. M., kaptajnlojtnant 598
 – L. F., fuldmægtig 448 1028
 – L. F., overstyrmænd 1111
 – L. G., overpostassistent 1169
 – L. G., topograf 642
 – L. H., adjunkt 1450
 – L. H., adjunkt 1452
 – L. I. S., præst 1498
 – L. J., overtoldassistent 703
 – L. K., ekspeditionssekretær 452
 – L. K., skoleinspektør 1467
 – L. L., amanuensis 1417
 – L. Løgstrop, afdelingsleder 280
 – L. M., fængselslærer 731
 – L. M., landinspektør 1264b
 – L. M., lærerinde 1035
 – L. M. H., sekretær 445
 – L. N., overtrafikassistent 1134
 – L. O., bankprokurist 1526
 – L. P., korpsmester 947
 – L. P., fhv. minister 1499 1625 1633
 – L. P., parcellist 1260
 – L. P. J., sognepræst 1363
 – L. R., tegner 306a
 – L. S., gårdejer 1091
 – L. S., kontorleder 500
 – L. S., overingeniør 277a 376a 1499a
 – L. T., overassistent 1049c
 – L. V., postkontrollør 1211
 – L. W., skoleinspektør 1462
 – M., adjunkt 1444
 – M., arkitekt 1455
 – M., bankbestyrer 1528
 – M., bogholder 1506
 – M., bogholder 1523
 – M., børnehaveleder 259a
 – M., civilingeniør 1426e
 – M., flyveleder 1095
 – M., fuldmægtig 428
 – M., fysioterapeut 732a
 – M., hovedkasserer 1697
 – M., lektor 1438
 – M., overassistent 453d
 – M., post- og telegrafkasserer 1179
 – M., postmester 291a 1206
 – M., redaktør 1665
 – M., revisor 1067
 – M., seminarielektor 1471
 – M., skoleinspektør 1458
 – M., sognefoged 287a
 – M. A., gårdejer 1243
 – M. A., postassistent 1201
 – M. A., stationsforstander 1130
 – M. A., vicedirektør 134a
 – M. B., ekspeditionssekretær 454
 – M. C., isenkræmmer 254
 – M. del C. C., lektor 1419a 1421
 – M. C., overmekaniker 269
 – M. C., vicetoldinspektør 703
 – M. D., forstanderinde 1741
 – M. E., fuldmægtig 845
 – M. E., fængselsassistent 732
 – M. E., luftfartskontrollør 1095
 – M. E., underdirektør 845
 – M. F., kandidatstipendiat 1420
 – M. F. V., ekspeditionssekretær 682a
 – M. G., kasserer 1769
 – M. G., kasserer 1769
 – M. G. B. S., overpostassistent 1169

Jensen, M. H., afdelingsforstander 1270 1278
 – M. J., korpsofficiant 229
 – M. J. B., kolonnehjef 294 947
 – M. K., læge, dr. med. 1408a
 – M. L., kapelmusikus 1492
 – M. L., politifuldmægtig 724
 – M. M., revisor 1067a
 – M. P., postforvalter 1212
 – M. R. E., seminarieoverlærer 1471
 – M. S., vid. assistent 1425
 – M. S., fængselsoverassistent 732
 – M. S., lektor 1409
 – M. T., adjunkt 1443
 – M. V., ambassadesekretær 514
 – M. V., skoleinspektør 1464
 – N., bankprokurist 1529
 – N., bankprokurist 1530
 – N., civilingeniør 1689
 – N., driftschef 1088
 – N., ekspeditionssekretær 453b
 – N., gårdejer 302b
 – N., højskolelærer 1494
 – N., landinspektør 1264c
 – N., major 630a
 – N., overtoldassistent 430
 – N., proprietær 230
 – N., skoleinspektør 1461
 – N., sognefoged 302c
 – N., vicetoldinspektør 700
 – N. A., major 556b
 – N. A., prokurist 1655
 – N. A., styrmænd 1111
 – N. B., premierlojtnant 587
 – N. B., grosserer 1077
 – N. B., overtelegrafassistent 1184
 – N. C., købmand 302c
 – N. C. M., lektor 1452a
 – N. C. T., togfører 285a
 – N. E., afdelingsleder 1407 1415
 – N. E., kapellan 1342
 – N. E., orlogskaptajn 592a
 – N. E., politifuldmægtig 723a
 – N. E. D., sekretær 455
 – N. F., overpostassistent 1211
 – N. G., politiassistent 719
 – N. H., overtelegrafassistent 1177
 – N. H., telegrafmester 1184
 – N. H. T., sognepræst 1385
 – N. J., overtoldassistent 700
 – N. J., postkontrollør 1205
 – N. J., sekretær 1629
 – N. J., stud. vet. 1432
 – N. J. J., sognepræst 1380
 – N. J. K., afdelingschef 1557
 – N. K., lokomotivinstruktør 463
 – N. K., lærer 1038
 – N. K., overlæge, dr. med. 1421b
 – N. K., toldpatrolyjemester 703
 – N. K., stationsforstander 1119
 – N. K. R., stationsmester 1121
 – N. L., bankprokurist 1530
 – N. L., lektor 1419a 1421
 – N. L., revisor 453d
 – N. L., skibsmægler 1078 1081
 – N. M., baneingeniør 1098
 – N. M., civilingeniør 1425
 – N. M., lektor 1409
 – N. M., overingeniør 304c 463
 – N. M., skibsmaskinchef 298
 – N. M., stationsforstander 301c
 – N. M., vicetoldinspektør 1471
 – N. O., kaptajn 568
 – N. O. N., skoleinspektør 1468
 – N. P., gårdejer 228
 – N. P., gårdejer 247
 – N. P., gårdejer 259
 – N. P., gårdejer 1529
 – N. P., konsulent 1498
 – N. P., major 580b
 – N. P., skoleinspektør 1464
 – N. R., adjunkt 1450
 – N. R., bankprokurist 1530
 – N. R., maskinemester 1015
 – N. R., sekretær 1054
 – N. S., ekspeditionssekretær 427
 – N. S., gårdejer 1626 1632 1633
 – N. S., major 613
 – N. T., civilingeniør 1424a
 – N. T., magasinformand 303
 – N. T., sognepræst 1371
 – N. T. B., kaptajn 583
 – N. T. M., sekretær 494

- Jensen, N. V., politiassistent 294
 – N. W., bankprokurist 1527
 – N. W., revisor 1067a
 – O., amanuensis 1423a
 – O., bådmand 246a
 – O., bankprokurist 1530
 – O., bankprokurist 1530
 – O., bilinspektør 302c 728
 – O., direktør 1267
 – O., formand 1045a 1479a 1671
 – O., forstander 1064
 – O., gårdejer 280a
 – O., gårdejer 302c 1244
 – O., hotelejer 1646a
 – O., kaptajn 631
 – O., konservatorielærer 1488
 – O., kontorchef 196b 380b 488 1500 1500a 1768
 – O., kontorchef 1779
 – O., lektor 1419b 1421a
 – O., lokomotivmester 1137
 – O., major 585c
 – O., operasanger 1490
 – O., overassistent 1095
 – O., overtoldassistent 691
 – O., overtrafikassistent 1123
 – O., revisor 1067
 – O., revisor 1067a
 – O., sekretær 448
 – O., skolepsykolog 1459
 – O., snedkermester 1016 1246
 – O., sognepræst 1362
 – O., sognerådsformand 1016a
 – O., toldinspektør 690
 – O., underdirektør 1600a
 – O., vekselerer 1053
 – O., vicetoldinspektør 693
 – O. A., adjunkt 1452
 – O. A., bankprokurist 1530
 – O. A., læge, dr. med. 1415
 – O. B., amanuensis 1479a
 – O. B., lektor 1452a
 – O. B., revisor 1067a
 – O. B. M., major 629
 – O. C. K., fuldmægtig 304b 614
 – O. E., kontorchef 248a
 – O. E., overpostassistent 1200
 – O. E., skoleinspektør 1463
 – O. F., flyveleder 1095
 – O. F., lektor 1421a
 – O. F., socialdirektør 196
 – O. H., kommandørkaptajn 289a 383b 591
 – O. H., major 556e
 – O. H., overtoldassistent 688
 – O. H., revisor 505 1668
 – O. H., trafikkontrollør 1049d 1096 1127
 – O. H. N., postmester 1196
 – O. I., sparekassedirektør 1542
 – O. J., vicetoldinspektør 690
 – O. K., amanuensis 1416a
 – O. K., bankprokurist 1527
 – O. K., kontorchef 682a
 – O. K. R., lærer 1038
 – O. K. V., kaldskapellan 1308
 – O. L. H., major 585b
 – O. M., professor, dr. med. 1419a 1421
 – O. N., bilinspektør 728
 – O. P., orlogskaptajn 597
 – O. R., bankprokurist 1530
 – O. R., civilingeniør 1425
 – O. R., landinspektør 1264c
 – O. R. H., oberstløjtnant 388f 543
 – O. S., bankprokurist 1530
 – O. S., bilinspektør 726
 – O. S., konservatorielærer 1488a
 – O. T., kontorchef 387d
 – O. V., viceskoleinspektør 57 59
 – O. W., major 611a
 – O. W. S., skoleinspektør 1458
 – P., adjunkt 1413 1448
 – P., adjunkt 1438
 – P., afdelingsingeniør 458
 – P., bankbestyrer 1526
 – P., bankprokurist 1529
 – P., bankprokurist 1530
 – P., bankprokurist 1530
 – P., bankprokurist 1530
 – P., flyveleder 1095
 – P., gårdejer 207
 – P., gårdejer 243
 – P., gårdejer 1244
 – P., gårdejer 1634
- Jensen, P., kapellan 1382
 – P., kaptajn 582b
 – P., kaptajn 613
 – P., kriminalassistent 245
 – P., lektor, dr. phil. 1421a
 – P., major 289
 – P., major 42 305a 383f 611a
 – P., overdyrlæge 1277
 – P., overpostassistent 1169
 – P., revisor 1067
 – P., revisor 1067a
 – P., skoleinspektør 1456
 – P., skoleinspektør 1459
 – P., stationsmester 1131
 – P., toldkontrollør 430
 – P., trafikkontrollør 1123
 – P., underdirektør 1546
 – P., vulkanisør 1243
 – P. A., ingeniør 644
 – P. A., lærer 1038
 – P. A., oberstløjtnant 303b 383e 610
 – P. A., politikommissær 719
 – P. A., skoleinspektør 1468
 – P. B., assurandør 714
 – P. B., landinspektør 1264b
 – P. B., lektor 1426b 1452
 – P. B., revisor 1067
 – P. B., skibinspektør 1061
 – P. B., skoleinspektør 1455
 – P. C., afdelingsformand 1049d
 – P. C., kontorchef 686
 – P. C. S., gårdejer 282a
 – P. C. S., kommandør 115 372
 – P. C. Toft, landinspektør 1242 1264a
 – P. D., adjunkt 1442
 – P. D. M., postmester 1164
 – P. E., adjunkt 1448
 – P. E., afdelingsleder 1429
 – P. E., amanuensis 1475
 – P. E., kaptajn 581a
 – P. E., kiltplantør 1254a
 – P. E., kommunalbestyrelsesm. 1016b
 – P. E., lektor 1452
 – P. E., major 302
 – P. E., overtrafikkontrollør 460
 – P. E., politiassistent 719
 – P. E., postinspektør 1185
 – P. E., postmester 306a 1197
 – P. E., toldinspektør 688
 – P. E., trafikkontrollør 569
 – P. E., viceskoleinspektør 936
 – P. E., vicetoldinspektør 689
 – P. E. B., baneingeniør 1098
 – P. E. D., kontorchef 682
 – P. E. W., major 611a
 – P. F., civilingeniør 28a 1014a 1051 1299
 – P. F., gårdejer 567
 – P. F., landinspektør 1264a
 – P. F., lektor 1452
 – P. F., professor, dr. phil. 1413
 – P. F. B., laboratorieforstander 259
 – P. F. H., akademiingeniør 1425
 – P. F. H., major 556e
 – P. F. Koch, chefredaktør 133 733
 – P. G., orlogskaptajn 592a
 – P. G., professor 302b 383e 1422 1423a 1424a
 – P. G., toldkontrollør 701
 – P. G., violinist 304c
 – P. G. K., kontorchef 388d 453b
 – P. H., adjunkt 1449
 – P. H., adjunkt 1452
 – P. H., adjunkt 1452
 – P. H., bankprokurist 1530
 – P. H., inspektør 1046a
 – P. H., kompagnichef 588
 – P. H., konsul 13
 – P. H., major 585c
 – P. H., politiassistent 719
 – P. H., postkontrollør 1197
 – P. H., overtelegrafassistent 1179
 – P. H., overtrafikassistent 1116
 – P. H., politikommissær 720
 – P. H., revisor 1067a
 – P. H., skibsfører 1109
 – P. H., skoleinspektør 1458
 – P. H., skoleinspektør 1466
 – P. H., skovrider 1256
 – P. H., telegrafmester 304
 – P. H. T., lærer 1497
 – P. I., resid. kapellan 1360
 – P. J., ambassadør 187 370
- Jensen, P. J., godssekspeditor 210a
 – P. J., professor, dr. phil. 196b 380b 1409 1413 1416a 1674
 – P. J., skoleinspektør 1454
 – P. J. R., resid. kapellan 1318
 – P. K., akademiingeniør 1425
 – P. K., lektor, dr. phil. 1416 1420
 – P. K., sekretær 488 1497
 – P. K., korpsofficiant 239a
 – P. K., lektor 1416
 – P. K., læge 242a
 – P. K., major 556c
 – P. L., adjunkt 1452
 – P. L., resid. kapellan 1316
 – P. L., kapellan 1317
 – P. L., overassistent 426
 – P. L., overassistent 614a
 – P. L., postmester 217a
 – P. L., revisor 686
 – P. L., skibsmægler 1078
 – P. L., tegner 1185
 – P. L. O., major 613
 – P. L. S., radiokontrollør 1499a
 – P. M., handelschef 1499a
 – P. M., major 580a
 – P. M., overassistent 483
 – P. M., politiassistent 719
 – P. M., skibsmægler 1078
 – P. M., skoledirektør 1456
 – P. M. T., prokurist 1526
 – P. N., bestyrer 271
 – P. N., fuldmægtig 477 1269
 – P. N., konsul 303
 – P. N., telegrafkontrollør 470
 – P. O., adjunkt 1452
 – P. O., skoleinspektør 1455
 – P. P., inspektør 1046a
 – P. R., maskinmester 294
 – P. R., revisor 1067
 – P. S., bankprokurist 1530
 – P. S., arkitekt 1487
 – P. S., bankprokurist 1530
 – P. S., kaptajn 613e
 – P. Siggaard, kontorchef 293 383c 449 1045a 1048 1082
 – P. S., kriminalassistent 720a
 – P. S., overlæge 388d
 – P. S., skoleinspektør 1466
 – P. S. P., ingeniør 1185
 – P. T., visitator 437 946a
 – P. V., amanuensis 1417
 – P. V., overingeniør 1499a
 – P. W., amanuensis 1421b
 – P. W., postmester 1207
 – P. Ø., trafikkontrollør 460 585d
 – R., adjunkt 1452
 – R., amtsrådsmedlem 1016a
 – R., gårdejer 250a
 – R., gårdejer 1248
 – R., ritmester 585c
 – R., kommandørkapt. 191a 380a
 – R., mægler 1078
 – R., postmester 1195
 – R., sognefoged 1242
 – R., underdirektør 1528
 – R. A., overværkmester 614
 – R. B., afdelingsleder 1410 1413 1417 1479b
 – R. D., vicetoldinspektør 689
 – R. D., værkemester 614
 – R. G., lærer 1472
 – R. H., amanuensis 1410 1418 1420
 – R. H., havnekaptajn 297a 1094
 – R. J., lokomotivmester 1141
 – R. O., oberstløjtnant 302 383e 542a
 – R. Steen, afdelingsdyrlæge 1275
 – R. S., overpostassistent 1195
 – R. V., overværkmester 299
 – S., amtsfuldmægtig 824
 – S., arkitekt 1017a
 – S., docent 1424 1425
 – S., forretningsfører 1028 1748
 – S., gårdejer 59 302 1261 1262 1546 1632
 – S., instruktionsgygeplejerske 1431b
 – S., major 556d
 – S., kontorchef 1618
 – S., kiltplantør 1254a
 – S., oberst 133d 373 1691
 – S., overkontrollør 1266
 – S., overtopograf 642
 – S., rektor 1425
 – S., revisor 1067a
 – S., skoleinspektør 270
 – S., snedker 1016a 1248

Jensen, S., sognefoged 291a
 – S., sognepræst 1383
 – S., stadsarkivar, dr. phil. 1413 1421b 1676
 – S., telegrafkontrollør 1177
 – S. A., arkitekt 1015a
 – S. A., bankbestyrer 1528
 – S. A., bratschist 1492
 – S. A., kaptajn 582a
 – S. A., landinspektør 1264a
 – S. A., lektor 1443
 – S. A., mægler 1078
 – S. A., orlogskaptajn 597
 – S. A., parcellist 1245
 – S. A., politiassistent 719
 – S. A., rektor 1451
 – S. A., sekretær 433
 – S. A., skoleinspektør 1471
 – S. A., stationsforstander 1130
 – S. A., toldkontrollør 702
 – S. A. A., kaptajn 631
 – S. A. A., orlogskaptajn 285 597
 – S. A. H., postmester 1186
 – S. A. M., handelschef 273a
 – S. B., bådmand 241
 – S. B., bankdirektør 206
 – S. B., kommuneingeniør 1247
 – S. B., rektor, professor, dr. odont. 305c 375a 1428a
 – S. B., sognepræst 1324
 – S. B., statsgeolog 1417 1499a
 – S. C., major 301b
 – S. E., major 580b
 – S. E., lektor 1426c
 – S. E., lektor 1427
 – S. E., overtelegrafassistent 1179
 – S. E., overtelegrafkontrollør 1185
 – S. E., postkontrollør 1167
 – S. E., skoleinspektør 1454
 – S. E., skibsfører 1109
 – S. E., solodanser 193a
 – S. E., trafikkontrollør 1124
 – S. E. H., kordegn 1411
 – S. E. K., amtsskolekonsulent 1461
 – S. G., billedhugger 1484
 – S. G., lektor 1407 1415
 – S. G., skoleinspektør 1466
 – S. G., sognepræst 1385
 – S. G., toldkontrollør 693
 – S. G. K., vid. assistent 1239
 – S. H., lærerinde 1475
 – S. H., oberstløjtnant 188a 380 585
 – S. H., rektor 263a 383b
 – S. H. D., overpostassistent 1203
 – S. I. S., optikermester 293
 – S. J., docent, dr. phil. 1428a 1432
 – S. K., civilingeniør 1420
 – S. K., forstander 57 303a 1576 1598 1600a 1636
 – S. K., kommunalbestyrelsesm. 1016a
 – S. K., postbudformand 472
 – S. K. H., afdelingsmeteorolog 298a 644
 – S. L., adjunkt 1452a
 – S. L., akademiingeniør 1425
 – S. L., kaptajn 613a
 – S. L., stadsskoleinspektør 1466
 – S. M., adjunkt 1452
 – S. M., civilingeniør 1424
 – S. M., lærer 1036
 – S. M., lærer 1471
 – S. M., trafikkontrollør 58 908 936 1119
 – S. O., major 587
 – S. P., forstander 1725
 – S. R., civilingeniør 1424
 – S. S., amanuensis 1474
 – S. S., kaptajn 418 567
 – S. S., professor 388a 1413 1421b 1496
 – S. S. K., korpsmester 305 947a
 – S. T., amanuensis 1418a
 – S. T. B., byggningskonduktør 639
 – S. T. L., radiotelegrafbestyrer 1499a
 – S. V., kaptajn 582b
 – S. V., major 611a
 – S. V. H., orlogskaptajn 255a
 – S. W., postmester 1163
 – T., amanuensis 1421b
 – T., amtsfuldmægtig 825
 – T., arkivregistrator 1480
 – T., bankprokurist 1527
 – T., bankprokurist 1530
 – T., civilingeniør 1087
 – T., forretningsfører 1092
 – T., kontorfuldmægtig 1480

Jensen, T., landbrugskonsulent 2R1
 – T., lektor 1452
 – T., manufakturhandler 1645
 – T., postmester 1197
 – T., provst 1317
 – T., prøvemester 1088
 – T., rangermester 1127
 – T., revisor 1067a
 – T., sekretær 413
 – T., sekretær 1014
 – T., sekretær 1479 1479a
 – T., skibsmaskinchef 1110
 – T., skoleinspektør 1457
 – T., skorstensfejer mester, borgmester 1016b 1246
 – T., sognerådsformand 261a
 – T., sognerådsformand 1016
 – T., stud. scient. 1418a
 – T. A. F., revisor 1067a
 – T. B., afdelingsleder 1413 1432 1473 1474
 – T. B., overtoldassistent 694
 – T. B., rektor 1413
 – T. C., bankprokurist 1530
 – T. D., sognepræst 1350
 – T. F. B., maskinmester 650
 – T. F. B., overtrafikassistent 1116
 – T. G., ekspeditionssekretær 1261
 – T. H., resid. kapellan 1366
 – T. H., major 585b
 – T. H., toldinspektør 701
 – T. H. V., vognmester 1141
 – T. I., overpostassistent 1213
 – T. I. L., lektor 1443
 – T. K., afdelingsingeniør 587
 – T. J., orlogskaptajn 599
 – T. K., ekspeditionssekretær 481
 – T. M., overassistent 1025
 – T. P., overlærer 1038
 – T. S., direktør 1645
 – T. U. J., kriminaldommer 388e 506
 – T. V., flyveleder 1095
 – T. W., landsdommer 295a 375a 491
 – U. H., trafikkontrollør 1129
 – U. J., adjunkt 1421
 – U. K., adjunkt 1443
 – U. S., balletdanserinde 1490
 – V., ambassadør 106b 365
 – V., civilingeniør 1423
 – V., ekspeditionssekretær 1421b
 – V., forstander 1039
 – V., gårdejer 1244
 – V., kaptajn 254a
 – V., konsul 11
 – V., lektor 1448
 – V., maskinmester 859
 – V., mejerierjer 1640
 – V., oberstløjtnant 388f 543
 – V., orlogskaptajn 598
 – V., overassistent 428
 – V., overpostassistent 1203
 – V., politiassistent 924
 – V., postmester 179
 – V., proprietær 1244
 – V., revisor 687
 – V., seminarielektor 1470
 – V., værkemester 1136
 – V. A., fuldmægtig 1047
 – V. A., revisor 1067
 – V. A., sognepræst 1357
 – V. A., maskinmandørkapt. 172 379
 – V. A., prof., overlæge, dr. med. 197a 380b 1419a
 – V. A. F., kaptajn løjtnant 598
 – V. A. H., søløjtnant 260a
 – V. A. R., professor, dr. agro 288 1426a 1426b
 – V. B., landinspektør 1264b
 – V. C., politiassistent 291a
 – V. C., revisor 1067a
 – V. D., overtelegrafassistent 468
 – V. D., overtrafikassistent 1117
 – V. E., bankbestyrer 1527
 – V. E., ingeniør 1088
 – V. E. B., overpolitibetjent 1494
 – V. F. H., kaptajn 582b
 – V. G., apoteker 732a
 – V. G., inspektør 1046a
 – V. G., overpostkontrollør 1207
 – V. G., postkontrollør 1207
 – V. G., postmester 1186
 – V. G., professor 306b 383f 949 1427 1431a 1432

Jensen, V. H., major 611
 – V. J., elektromekaniker 302
 – V. J., filialdirektør 1523
 – V. K., adjunkt 1443
 – V. K., amtsfuldmægtig 825
 – V. K., arrestforvarer 285a
 – V. K. A., landsressagfører 240 381a 1487
 – V. L., overpolitibetjent 242
 – V. L., tandlæge 1011
 – V. L., værkemester 600
 – V. M., korpsmester 947a
 – V. M., vicetoldinspektør 691
 – V. M. E., toldinspektør 685 700
 – V. N., civilingeniør 644
 – V. O., civilingeniør 1422
 – V. O., kontorchef 1422
 – V. S., amtsligningsinspektør 687
 – V. S., premierløjtnant 577
 – V. S., forstander 153
 – V. T., kontrollør 1095
 – V. T. G., postkontrollør 1183
 – V. T. M., kriminalassistent 718a
 – V. T. M. M., overlærer 1038
 – V. V., sognepræst 1363
 – V. W., major 613a
 – V. Ø., major 306b 585a
 – W., ejendomshandler 1666
 – W., kommuneassistent 1478
 – W., major 304a 588
 – W., oberstløjtnant 170 379
 – W. A., ekspeditionssekretær 682
 – W. A. F., postmester 1189
 – W. J., administrator 304b
 – W. M., ingeniør 472 1184
 – W. M., kaptajn 582b
 – W. P., major 613
 – W. P., stationsmester 1121
 Jensen-Aaris, V., kaptajn løjtnant 243a
 Jensen-Agerkilde, H., telegrafkontrollør 1179
 Jensen-Broby, J. C., statsrevisor 118
 Jensen-Butler, C. N., lektor 1419b 1421a
 Jensen-Dahm, K. A., stationsmester 1131
 Jensen-Egebjerg, T. E., vicetoldinspektør 262a
 Jensen-Fangel, O. F., distriktstoldchef 304c 383f 697
 – Ø., toldkontrollør 429
 Jensen-Fisker, R., vicetoldinspektør 696
 Jensen-Holm, C., ingeniørdocent 305c 383f 1425
 – J., afd. leder, dr. med. 1416
 Jensen-Haarup, V., konservator 1417
 Jensen-Rix, K., seminarielektor 1471
 – K. B., konsulent 1466
 Jensen-Salte, E. M., overpolitibetj. 231
 Jensen-Stagsted, O. B., skoleinsp. 1457
 Jensen-Storch, P., skoleinspektør 1029
 Jensen-Sønderup, O., forpagter 1243 1248
 Jensenius, H. C., professor, overkirurg, dr. med. 388d 1421b
 Jensmark, H. A., sognepræst 1318
 Jenstrup, S. A., afdelingschef 305 370 464
 Jentzsch, P. B., handelsråd 518
 Jeppesen, A., afdelingsingeniør 183
 – A., amtsfuldmægtig 824
 – A., gårdejer, borgmester 1246
 – A. B., havneassistent 495 1062
 – A. B. M., radioassistent 1498a
 – A. E., overkontorassistent 1161
 – A. E. B., kapellan 1357
 – A. H. K., revisor 1067a
 – A. M., skoleinspektør 1455
 – A. M. Klarskov, revisor 303b 1067
 – B., gruppeformand 1479
 – C., rådmand 1511
 – C. E. B., sognepræst 1324
 – E., administrator 1482
 – E., gårdejer 1245
 – E., overstyrmand 1111
 – E. B., skibsfører 1298
 – E. D., bankprokurist 1530
 – E. S., telegrafkontrollør 1203
 – F., kontorchef 1576
 – G., overtoldassistent 708
 – G. B., landinspektør 1246 1264b
 – G. D., politiassistent 722
 – G. D., seminarielektor 1471
 – G. J., adjunkt 1452
 – G. T., professor 388f
 – H., bankprokurist 1530
 – H., lektor 1410 1418 1420
 – H. F., gårdejer 69 1495
 – H. H., revisor 279 1067

Jeppesen, H. J., adjunkt 1446
 – H. P. H., postfragtmester 283
 – H. V., civilingeniør 1046
 – H. W., bankprokurist 1530
 – I., balletdanser 1490
 – I. B., toldinspektør 691
 – J., adjunkt 1452
 – J., afdelingsleder 1419b 1421a
 – J., afdelingsleder 1475
 – J., overtoldassistent 702
 – J., skoleinspektør 1456
 – J. A., gårdejer 300 1248
 – J. G., bankprokurist 1530
 – J. L., trafikkontrollør 459
 – J. P., provst 244a
 – J. T., vicetoldinspektør 689
 – K., tandlæge 1428
 – K. C., prof., dr. phil. 193a 380a 1674
 – K. C., skoleinspektør 1466
 – K. F., vicekonsul 515
 – K. K., landinspektør 1264a
 – K. K., trafikkontrollør 1121
 – K. K., professor, dr. phil. 298 383d 1413 1419a 1421 1496
 – K. O., gårdejer 302c
 – L., balletdanserinde 1491
 – M. P., kriminalkommissær 276
 – N.-H., førstebibliotekar 1481
 – O., major 613b
 – O. K., afdelingsingeniør 463
 – O. K., advokat 1407
 – P., adjunkt 1449
 – P., civilingeniør 1423
 – P., kaptajn 418 612
 – P., sneedker 1244
 – P. C., lektor 1413 1421b 1448
 – P. K. L., vejingeniør 456a
 – P. M., politiadvokat 719b
 – R. P., landskonsulent 296a
 – R. T., frue 1032
 – R. T., overassistent 1095
 – S. A., assistent 656
 – S. A., Sandager, ambassadør 133 367 528
 – S. J., toldkontrollør 693
 – S. L., afdelingsleder 1402 1409
 – T., balletdanser 1490
 – U., adjunkt 1479a
 – V., bankbestyrer 1528
 – V. A., professor, dr. techn. 197d 380c 1422 1424 1479b 1621
 – V. S., vognmester 1140
 – Jeppsson, P. B., kaptajnløjtnant 597
 Jeppen, A., bankbestyrer 1529
 – A., direktør 1494
 – A., direktør 1600
 – A., fuldmægtig 1497
 – A., professor 197a 380 437 1014a 1271 1299 1426a 1426c 1768
 – A., sekretær 488
 – A., sognefoged 297a
 – A., tandlæge 1428a
 – A. M., politiassistent 267
 – A. M. D., kriminalassistent 722
 – C., bankprokurist 1530
 – C., dommer 232 381a 501 788 1087 1495 1668
 – C. E., konsulent, borgmester 1016a
 – C. P., overstyrmænd 1298
 – E., overlæge 634
 – E., skoleinspektør 1466
 – E. A., telegrafkontrollør 467
 – E. D., overassistent 717b
 – E. M., vicekonsul 13
 – E. R., skibsmægler 1078
 – E. U., sognepræst 1357
 – G. T., professor 1419b 1421a
 – H., kapellan 1365
 – H., landsretssagfører 253a
 – H., kontorfuldmægtig 453e
 – H. A., toldinspektør 697
 – H. C., konsulent 1459
 – H. M., forstander 1237
 – H. N., postkontrollør 1203
 – H. R., orlogskaptajn 592a
 – J. B., toldkontrollør 689
 – J. B., skoleinspektør 1462
 – J. C., arkitekt 252
 – J. C., orlogskaptajn 592a
 – J. K., sognepræst 1340
 – J. L., adjunkt 1421a
 – J. U., konsul 19 196e 1077 1078 1647 1780
 – K., adjunkt 1452a

Jeppen, K., fuldmægtig 483a
 – K., major 556b
 – K. B., værkemester 1138
 – K. R. C., bygningskonduktør 639
 – L. G., fuldmægtig 1421b
 – M., bankprokurist 1529
 – M., forretningsfører 683b
 – M., inspektør 1269
 – N. A., toldforvalter 689
 – O., professor, overlæge, dr. med. 388d
 – O. K., revisor 1067a
 – O. L., overlæge 1420
 – O. S. L., overlæge, dr. med. 1420
 – P., direktør 306 1082 1420
 – P., overassistent 428
 – P. A., stationsforstander 1118
 – P. B., overpostassistent 1169
 – P. B., overtrafikassistent 1121
 – P. E., sognepræst 1362
 – P. E., toldkontrollør 688
 – P. F., afdelingsingeniør 584
 – R., kaptajnløjtnant 594
 – R. H., afdelingsingeniør 303
 – S. U., telegrafbestyrer 1186
 – U. A., adjunkt 1452
 – V. B., kontorchef 1420
 Jepson, S., vicekonsul 527
 Jeremiasen, K. E. P., oberstløjtnant 302 383e 542a
 Jeremiassen, M. J. D., overvagtimester 731
 Jerichow, E. B., landsretssagfører 224a
 – J. H., bankprokurist 1527
 Jerk, G., overassistent 1028a
 Jerking, E. H., skoleinspektør 1464
 Jerlov, N., professor, fil. dr. 303f 305a 1410 1418a
 Jermiin, H. H. C. S., stamhusbesidder 1829 1831
 – J. J. S., landsretssagfører 369
 Jerner, N., major 418 557
 Jernholm, J. F. S., sektionschef 438 947
 Jernshøj, G., overtoldassistent 699
 Jerram, K. M., matrikelkontrollør 479a
 Jerrild, A. D., sekretær 256a
 Jersild, J., professor, komponist 196c 380b 1488 1494 1668
 – J. C., politiinspektør 301a
 – P. M., overlæge, dr. med. 1579
 – T., overlæge 305c 731 732
 Jersin, J. C., ekspeditionssekretær 1052
 Jersing, I. E., oberst 197e 374b 539a
 Jerslev, E., kontorchef 388f 444
 Jerstoft, L. P., prokurist 1070 1527
 Jervild, G., major 613
 – R., overkontorassistent 1212
 Jervin, M., fuldmægtig 1528
 Jerving, P., underdirektør 1600
 Jervøe, J. K., toldforvalter 195b
 Jesdorff, C., overassistent 451
 Jespersen, A., amanuensis 1417
 – A., hovedbogholder 452a
 – A., ingeniør 1184
 – A., metodetekniker 1016b
 – A., orlogskaptajn 42 592a
 – A., professor 301a 383d 1046b 1422 1423
 – A., seminarielektor 1470
 – A. E., resid. kapellan 1338
 – A. E., postmester 1189
 – A. H., revisor 1067
 – A. K., ingeniør 305 505
 – A. L., lærer 1695
 – A. M., sognefoged 292
 – A. M., toldpatroilmester 693
 – A. P., værkemester 614
 – A. V., major 585b
 – B., kontorchef 1618
 – B., overtoldassistent 695
 – B. T., lektor 1413 1421b 1452
 – C., ekspeditionssekretær 452 1479
 – C., postmester 1670
 – C. A., kontorleder 497
 – E., kancellist 448
 – E., overassistent 479
 – E., overflyveleder 1095
 – E., skibsfører 1298
 – E. B., sekretær 453d
 – E. D., overassistent 452 1049c
 – E. F., ingeniør 1623
 – E. M., lektor 1443
 – E. N., lektor 1449
 – F., amanuensis 1426d
 – F. H., lektor 1479a

Jespersen, F. O., skræddermester 667
 – G., kapelmusikus 1492
 – G. E., amtsfuldmægtig 824
 – G. V., postmester 1212
 – H., kontorchef 299a 383f 414
 – H., kontorchef 1695
 – H., landinspektør 456a 1264a
 – H., overassistent 1426a
 – H., scenemester 284a 1489
 – H., skoleinspektør 1458
 – H. Friis, dommer 194a 380a
 – H. F. H., direktør 848
 – H. G., professor 271a
 – H. H., civilingeniør 290a 726 947b
 – H. H., redaktør 1745
 – H. K., professor, dr. jur. 388d 1419b 1421a
 – H. M., retsassessor 305c 500
 – H. P., sognerådsformand 257a
 – I., vicestadslæge 534 1015a
 – I. E., forlagsboghandler 261
 – J., oberstløjtnant 303a 383e 542b
 – J., sognerådsformand 281a
 – J. B., fuldmægtig 67
 – J. C., overtoldassistent 692
 – J. K., orlogskaptajn 299 599
 – K., repræsentant 1677
 – K. A., postmester 302 1205
 – K. A., toldkontrollør 698
 – K. F., kontorchef 292 383c 426
 – K. J. V., adjunkt 1421b
 – K. K., bankbestyrer 1528
 – K. M. K., overkontorassistent 704
 – K. T., overlæge, dr. med 192a 380a
 – L., bankprokurist 1530
 – M., amanuensis 1410 1418
 – M., stud. mag. 1414
 – M. B., sekretær 1028a
 – M. E., sekretær 638a
 – M. O., major 585a
 – M. V., oberstløjtnant 305c 383f 542b
 – N., distriktsbestyrer 305
 – N. A., avlsbruger 1245
 – P., ekspeditionssekretær 426 685
 – P., seminarieadjunkt 1470
 – P., underdirektør 197 376a 660
 – P. G., major 306b 552a
 – P. H., kredsdyrlæge 1271
 – P. M., oberst, kmjkr. 134a 373 539a
 – S. A., skoleinspektør 1461
 – S. A., sognepræst 1311
 – S. A. J., stabslæge 388 634
 – S. M. A., elektromekaniker 276a
 – S. S., overtelegrafassistent 1177
 – T. B., rektor 1452
 – T. K., postmester 1202
 – V., generalkonsul 18
 – V., politiassistent 718a
 – V. U., overpostassistent 1169
 Jespersgaard, P., adjunkt 1420 1452
 Jess, C., kontorchef 388a 436
 Jessen, A. B., afdelingsgeodæt 253
 – A. N., sognepræst 1351
 – B. B., adjunkt 1452
 – B. C., professor, dr. phil. 384 1410 1418a 1420 1577 1600 1673
 – C., bankbestyrer 1530
 – C., overlæge, dr. med. 635 1408 1430
 – C., sognepræst 1369
 – C. C., sognepræst 1373
 – C. E., fabriksinspektør 259a
 – C. U., overlæge 291a
 – E., bankprokurist 1530
 – E., frue 1083
 – E., købmand, amtsborgmester 1579
 – E. E., sognepræst 1354
 – E. S., skoleinspektør 1466
 – F., lærer 1472
 – F. H., major 418 556e
 – G. E., landinspektør 1246 1264b
 – G. H., sekretær 1045a
 – H., vid. assistent 1415
 – H., lektor 1450
 – H., overpostassistent 1197
 – H. J., toldkontrollør 698
 – H. P., overbanemester 275
 – H. U. E., advokat 1697
 – H. W., vicetoldinspektør 696
 – I., revalideringssouschef 1028a
 – J., provst 1311
 – J. B., adjunkt 1449
 – J. C., civilingeniør 1424
 – J. D., adjunkt 1452

- Jessen, J. E., major 286 613a
 - J. H., kriminalassistent 272
 - J. S., skibsmaskinchef 302a
 - J. V., skoleinspektør 1463
 - K., amtsfuldmægtig 825
 - K., translator 1072
 - K. A. K., ingeniør 947b
 - K. E., overlæge 634
 - K. M., seminariedjunkt 1470
 - K. M., skoleinspektør 1466
 - L., stationsmester 1121
 - L. H., major 580a
 - M., sektionsingeniør 197b 1098
 - M. A., overpostassistent 1201
 - M. B., sekretær 456b
 - N., lektor 1409
 - N. C., gårdejer 1246
 - N. F. Z., kommandørkaptajn 198c 380 590
 - N. H., museumsinspektør 52
 - N. V., afdelingsgeolog 1095a
 - O., overlæge, dr. med. 1408a
 - P., gårdejer 1246
 - P. C., oberstløjtnant 388e 542b
 - P. H., kaptajn 581a
 - P. K., skovrider 387d
 - P. M., postmester 300 1195
 - P. N., sognepræst 1382
 - P. O. H., oberst 129a 373 1051
 - P. P., skovrider 194a 380a
 - P. Z., skoleinspektør 1464
 - R., arkitekt 1423a
 - R., lærerinde 1038
 - R. D., maler 1512
 - T., skibsmægler 1078 1079 1647
 - T., skoleinspektør 1463
 - T. B., frue 1032
 - T. M. A., kontorchef 306a 459
 - T. N., resid. kapellan 1389
 - U., oberst, kmkr 42 106c 365 585 1689 1693
 - V., gårdejer 1246
 - V., ingeniør 456a
 - V. H., kontorchef 1070
 - W., kapellan 1343
 - W. F. J. H., direktør 266a
 Jessen, B., bankdirektør 1529
 Jeune, V., adjunkt 1452
 Jexlev, T. M., arkivar 1480
 Jochimsen, G., afdelingsgygeplejerske 635
 - J., dommerfuldmægtig 505
 Jochumsen, D., politiassessor 720
 - D., politifuldmægtig 720
 - H. D., direktør 1623
 - J. C., kriminalassistent 937 1300 1466
 - L. L., overbygningsskonduktør 638a
 - N. H., kaptajn 612
 - P., forsøgsleder 1426c
 Jochumsen, E., vognmand 1248
 Joensen, A., ingeniør 1501
 - A. H., vid. assistent 1259
 - B. B., lektor 1446
 - B. H. R., ekspeditionssekretær 681
 - B. M. M., retsassessor 497
 - H. D., landslæge, dr. med. 384 1038 1501 1502a
 - H. L., vragerkontrollør 301c 1501
 - H. J. D. D., kapellan 1316
 - J., overlærer 1502a
 - J., postkontrollør 1203
 - J., sekretær 453b
 - J., vicebiskop 134 370
 - J. E., fuldmægtig 266
 - J. H., kriminalassistent 718a
 - J. H. S., landsretssagfører 1503
 - J. K., rådsformand 1502
 - J. S., magister 1298
 - M., lagforeningsformand 1501
 - O., smedemester 285a
 - P. J., lærer 1038
 - P. V., provst 196a
 - R., kommunesekretær 1502a
 - S., seminariedjunkt 1504
 - S. J., sognepræst 1317
 - T., kongsbønde 1502a
 - T. M., adjunkt 1446
 - V., fuldmægtig 682
 Johannesen, A. G., overtoldassistent 698
 - B., sekretær 488
 - E. W., lektor 1448
 - F. R., maskinmester 1112
 - H., fuldmægtig 870
 - H., havneingeniør 1094
 Johannesen, H. C., maskinmester 1112
 - I., fængselslærer 732a
 - J., lærer 1038
 - K., bankprokurist 1530
 - K., fabriksinspektør 1046
 - K., postkontrollør 466
 - K. S., amanuensis 1413
 - L. I., kaptajn 566
 - L. N., kommunekasserer 300
 - M. T., højskoleforstander 285a
 - O. A., trafikkontrollør 1126
 - P. O., kontorfuldmægtig 1497
 - P. W., sognepræst 1360
 - T. S., adjunkt 1452
 - W., postbud 1502a
 Johannesen, A. J. A., overlæge, dr. med. 196a
 - C., sognepræst 1324
 - H. C., resid. kapellan 1316
 - L. I., major 585b
 - M., adjunkt 1416
 - O., afdelingsarkitekt 1499a
 - S., amanuensis 1474
 - S. J. T., skoleinspektør 1456
 - T. B., underdirektør 1529
 - V., sognerådsformand 271a
 Johannesson, P. J., major 585c
 - R., bankprokurist 1528
 Johannsen, B. B., bibliotekar 1482
 - G., ingeniørdocent 388d 1425
 - H., postkontrollør 1161
 - H., translator 1070
 - H. B., konsulent 1475
 - H. W., kaptajn 613a
 - J., lektor 1447
 - J. J., kriminalassistent 721a
 - J. P. S., vicetoldinspektør 690
 - K., bankdirektør 1529
 - K., skoleinspektør 1465
 - M., kompagnichef 588
 - M. M., sognefoged 297
 - O. J., kontorchef 1095a
 - V., sognepræst 1368
 - V. H., direktør 197 1598
 - W., direktør 197 374b 1028
 Johansen, A., amanuensis 1418
 - A., direktør 681
 - A., gårdejer 1016 1244
 - A., ingeniør 861
 - A., landinspektør 1264b
 - A., overlæge 1412
 - A., overlærer 1670
 - A., postbud 1300
 - A., revisor 1067a
 - A. F., rektor 302c
 - A. H., overtraffikkassistent 1133
 - A. H., trafikkontrollør 1074
 - A. K., konsulent 1482
 - A. K., kontorchef 388 453e
 - A. L., overpostassistent 1169
 - A. M., overofficiant 278
 - A. M., regnskabsfører 463
 - A. P., kontorchef 244
 - A. P., Stæhr, borgmester 56 133e 949a 1015a 1096 1256 1492 1606 1677 1745
 - A. R., revisor 1067
 - A. S., toldkontrollør 703
 - A. V., provst 247
 - B., brandchef 1017a
 - B., kontorchef 1049b
 - B., overassistent 483a
 - B., skoleinspektør 1454
 - B. F., skibsmaskinchef 1110
 - B. G. H., translator 1073
 - B. L., major 585b
 - B. M. B., sekretær 435
 - B. T., kriminalassistent 719a
 - B. V., postkontrollør 1186
 - C., kontorchef 478
 - C., købmand 293 1046b 1650
 - C., overlæge, dr. med. 290a
 - C. E. H., oberstløjtn. 269 383a 585
 - C. J. S., skoleinspektør 1456
 - C. O. R., afdelingsingeniør 268a
 - C. V., kontorchef 1071
 - C. W., revisor 1067
 - D., lærer 1471
 - D. O., terminalleder 1115
 - E., adjunkt 1452
 - E., amtsfuldmægtig 825
 - E., bankdirektør 1529
 - E., bankdirektør 1529
 - E., bankprokurist 1530
 Johansen, E., bygningsinspektør 1099
 - E., direktør 290 1158
 - E., gymnasieoverlærer 1449
 - E., kreditchef 1529
 - E., major 556c
 - E., museumsinspektør 1512
 - E., overstyrmand 1111
 - E., professor, dr. oecoon. 388c
 - E., stationsmester 1113
 - E., vicedirektør 1579 1594
 - E. B., major 558
 - E. C., kaptajn 613
 - E. D., overpostassistent 1191
 - E. G., politikommissær 720a
 - E. H., ingeniør 260a
 - E. H., kaptajnløjtnant 598
 - E. H. T., postkontrollør 1186
 - E. K., arkivar 1480
 - E. M., skibsmaskinchef 1110
 - E. M. S., jordemoder 1497
 - E. S., amanuensis 1427
 - E. V., kaptajnløjtnant 1692
 - E. V., orlogskaptajn 281
 - E. W., inspektør 1046a
 - F., amtsvejmænd 684
 - F., husmand 1636
 - F., skoleinspektør 1028a 1034
 - F. F., ingeniør 299 438 947b
 - F. K., sekretær 440
 - F. M., præst 1394
 - F. S., museumsoverinspt. 1413 1508
 - F. V., auditorassistent 1637
 - G., vid. assistent 1425
 - G., orlogskaptajn 598
 - G., kaptajn 629
 - G., revisor 1067a
 - G. E. M. D., overkontorassistent 1169
 - G. J. F., bankdirektør 258
 - G. M., adjunkt 1442
 - G. O. S., kancellist 453c
 - H., bankdirektør 1532
 - H., lektor 1417
 - H., overlæge, dr. med 198c 380c 1431a
 - H., overlæge 1743
 - H., fuldmægtig 1047
 - A., vicetoldinspektør 702
 - H. A., lektor 304
 - H. B., amanuensis 1426b
 - H. B., distriktstoldchef 388d 702
 - H. B., lektor 1409
 - H. B., lektor 1496
 - H. B., skibsmaskinchef 1110
 - H. B., vicekonsul 518
 - H. C., amanuensis, dr. phil. 278
 - H. C., gårdejer 265a
 - H. C., professor, dr. oecoon. 388d 1421b 1432
 - H. C. G., skibsfører 1109
 - H. D., oberstløjtnant 150 378
 - H. E., skibsmaskinchef 1110
 - H. E., underdirektør 1528
 - H. Friss, professor, dr. phil. 302 383e 1419 1419a 1421
 - H. F. L. K., formand 1497
 - H. H., revisor 1067
 - H. J., kontorchef 728
 - H. J., overtoldassistent 702
 - H. J., skibsmægler 1077
 - H. J., stationsforstander 1121
 - H. K., major 556a
 - H. K. W., adjunkt 1421a
 - H. L., gårdejer 1545
 - H. L., kontorbestyrer 1245
 - H. N., civilingeniør 1425
 - H. P., kaptajn 582b
 - H. R., overpostassistent 1186
 - H. S., lektor 1425b
 - H. S., vicetoldinspektør 699
 - H. V., konsul 172
 - H. V., maskinmester 1095a
 - H. V. S., skolebiblioteksinspektør 1455
 - I., adjunkt 1421
 - I. M., overtelegrafassistent 1186
 - J., vid. assistent 1095a
 - J., vid. assistent 1675
 - J., bankprokurist 1530
 - J., forstander 1265
 - J., fuldmægtig 444
 - J., gårdejer 222
 - J., gårdejer 1247
 - J., gårdejer 1695
 - J., kaptajn 568

- Johansen, J., kontorfuldmægtig 1497
 – J., major 556d
 – J., revisionschef 1527
 – J., skoleinspektør 1457
 – J., sogneprest 1343
 – J. A., landpostbud 257a
 – J. B., brandchef 304 439 733
 – J. C., revisor 1067
 – J. C., værkemester 614a
 – J. C. G., overassistent 453
 – J. D., amanuensis 1413 1421a
 – J. E., skoleinspektør 1464
 – J. E., skoleinspektør 1464
 – J. E. H., orlogskaptajn 631
 – J. F., overpostkontrollør 1199
 – J. F. H. V., konstruktør 203a
 – J. H., flyveleder 1095
 – J. H., generalmajor 106c 365 537
 – J. K., overmekaniker 1184
 – J. K. B., overpostassistent 1183
 – J. L., toldkontrollør 429
 – J. N., amtsfuldmægtig 824
 – J. P., bankprokurist 1527
 – J. P., major 611
 – J. P., kaptajn 565a
 – J. Prytz, professor, dr. phil. 385 1409
 – J. P. D., afdelingsingeniør 303 463
 – J. T., lektor 1425
 – J. V., skoleinspektør 1462
 – J. W., lokomotivmester 1137
 – K., borgmester 1016a
 – K., direktør 1412 1420
 – K., fagleder 1425
 – K., fiskehandler 1299
 – K., kaptajn 613e 1016
 – K., major 613e
 – K., landinspektør 1264
 – K., major 556c
 – K., politiasistent 718a
 – K., professor 1419b 1421a
 – K., sekretær 1783
 – K. B., ekspeditionssekretær 1049b
 – K. F., professor, dr. phil. 388c 1402 1409 1416a
 – K. H., skoleinspektør 1467
 – K. I. F., biblioteksfuldmægtig 1481
 – K. O., billedhugger 1484
 – K. O., politikommisær 718a
 – K. O. L., flyveleder 1095
 – K. S., ingeniør 458
 – K. S., telegrafmester 1184
 – K. T., amanuensis 1418
 – K. V., sekretær 414
 – K. W., professor, dr. techn. 134 377
 – L., seminarieadjunkt 1471
 – L. B., lokomotivmester 1141
 – L. E., civilingeniør 1424a
 – L. E., lærer 1497 1498 1500
 – L. E. H., major 557
 – L. H., kæpelmusikus 1492
 – L. V. F., postforvalter 1213
 – M., forsorgsfuldmægtig 731
 – M., kapellan 1387
 – M., kaptajn 235a
 – M. D., ekspeditionssekretær 483
 – M. E., docent 1488
 – M. I., overkontorassistent 1205
 – M. R., overtoldassistent 702
 – M. S., operasanger 1490
 – M. T., underdirektør 1529
 – M. V., professor, dr. phil. 388b 1409 1416
 – N., kapellan 1309
 – N., landinspektør 1264a
 – N. O., overstyrmand 1111
 – O., kaptajnløjtnant 262a 598
 – O., kontorchef 1049d
 – O., overtrafikassistent 1115
 – O., vicedirektør 1529
 – O. A., styrmand 1111
 – O. B., revisor 1067
 – O. C., kontorchef 388e 453a
 – O. G. B., kontorchef 388c 453b
 – O. Lund, redaktør 186
 – O. S., sogneprest 1357
 – O. T., civilingeniør 1046
 – O. Ø., landinspektør 1264b
 – P., arkitekt 304a 638a
 – P., kaptajn 567
 – P., lektor 1420
 – P., major 611a
 – P., overpostassistent 1196
 – P., overtrafikassistent 1124
- Johansen, P., trafikkontrollør 1116
 – P., vicedirektør, dr. polit. 290 1579 1594
 – P., visitator 437
 – P. A., translatør 1076
 – P. B., direktør 303c
 – P. B., ingeniør 733
 – P. B., sekretær 484a
 – P. C., adjunkt 1448
 – P. G., major 631
 – P. J., forstander 1502
 – P. J., stud. scient. 1414
 – P. L., afdelingschef 275a
 – P. R., skibsinspektør 1061
 – P. V., adjunkt 1445
 – R., stationsforstander 1118
 – R. B., lærer 1036
 – R. F. A., værkemester 305
 – S., adjunkt 1450
 – S., afdelingsleder 1410 1413 1418a 1420
 – S., amtsrådsmedlem 1016a
 – S., ekspeditionssekretær 1618
 – S., lektor 1409
 – S., lektor 1496
 – S. A. J., grosserer 182
 – S. A. L., bibliotekar 1481
 – S. C., kontorchef 305 1268
 – S. C. H., professor, overlæge 1408
 – S. E. V., kriminalassistent 286a
 – S. G., amanuensis 1421a
 – S. K. B., politiasistent 719
 – S. N., rektor 305a 1452
 – S. P., overtelegrafkontrollør 1213
 – S. V., banearkitekt 459
 – T., amanuensis 1421b
 – T., attaché 519
 – T., civilingeniør 1087
 – T., kaptajn 582b
 – T., murermester 1016
 – T., oberst 130 355 373
 – T., skoleinspektør 1465
 – T. A., skoleinspektør 1468
 – T. E., bibliotekar 1482
 – T. F., trafikkontrollør 1130
 – T. F. F., major 585a
 – V., civilingeniør 1618
 – V., fængselsforvalter 732
 – V., kontorchef 1576
 – V., statskovrider 288 383b 1252 1256
 – V. J., værkemester 304b
 – V. M., sogneprest 1361
 – V. R. W., major 278
 – W. E., ingeniør 456a 1016
 – W. E. H., overpostassistent 1213
 Johansen, T., civilingeniør 1423a
 Johansson, A. K., forstander 288a
 – B. E., vicekonsul 516
 – E., kaptajn 569
 – F. B., konsul 519
 – H., overassistent 497
 – J., gymnastikinspektør 483a
 – J. B., trafikkontrollør 1134
 – J. E., overluftfartskontrollør 1095a
 – K. E., sogneprest 1332
 – K. G., kriminalassistent 725
 – P. R., skibsfører 284
 – T., amanuensis 1423
 Johns, B. G., ambassadør 198 370 530
 Johnsen, A. E., adjunkt 1452
 – A. H., bankbestyrer 1526
 – A. H., revisor 1067
 – A. L., balletdanserinde 1490
 – A. O., gårdejer 298
 – B., skoledirektør 1458
 – B. H., aktivforvalter 729
 – B. K., major 585a
 – C. E. N., translatør 1070
 – E., professor 1479a
 – E. V., seminarielektor 1471
 – G., adjunkt 1452
 – G., sogneprest 1369
 – G. M., politikommisær 302c 723
 – G. R., bogholder 505
 – H., major 585a
 – H., prokurist 1071
 – H. H. K., dyrlæge 1426c
 – H. O., skoleinspektør 1462
 – I., museumssekretær 1509
 – I., prokurist 1526
 – I. M., bankprokurist 1070 1528
 – J., adjunkt 1444
 – J., kontorchef 1734
 – J., kordegn 1399
- Johnsen, J., overtoldassistent 696
 – J., skibsmaskinchef 1298
 – J. A., byretsdommer 388e 496
 – K. B. E., kaptajnløjtnant 598
 – K. E., landsdommer 133 373a
 – K. K., toldinspektør 301
 – M. J., major 611a
 – O., adjunkt 1417
 – O. G., vejingeniør 456a
 – P., afdelingsleder 1413 1419b 1421a
 – R. J., oberst 126 373
 – S., ekspeditionssekretær 682
 – S., kaptajnløjtnant 598
 – S., overlæge, dr. med. 1408a
 – S. J., amanuensis 1413 1418
 – S. M., lektor 1446
 – V. K., lektor 1410 1418a
 – W., balletdanserinde 1491
 Johnsen, A. N., generalkonsul 199 373
 – G. A., konsul 512
 – I., billedhugger 1485
 – J. E., civilingeniør 1425
 – J. H. E., amanuensis 1419b 1421a
 – J. T., overkontrollør 1268
 – P. O., guitarist 1488
 Johnsson, B. G., professor 387d 1488a
 – I. K., bankprokurist 1526
 – V., kancellist 455
 Johnstad-Møller, S. E., generalmajor 101 365
 Johnsted, B. L., kaptajn 588
 Johnston, R. E., lektor 1421a
 Johns, E. K., trafikkontrollør 861
 Johnson, C., overtrafikassistent 1125
 Johst, P., ingeniør 1425
 Jokumsen, K. E. P., kaptajn 613
 Jonassen, H., lektor, dr. phil. 1413 1442 1469
 – J. A., skoleinspektør 1459
 – K., overassistent 1428
 – K. A., kaptajnløjtnant 597
 – M., adjunkt 1447
 – N., adjunkt 1452
 – N., afdelingsleder, dr. phil. 1424a 1666
 – P., adjunkt 1452
 – R., politifuldmægtig 725
 Jonasson, D., arkitekt 638a
 – P. M., afdelingsleder 1417 1678
 Jonathansen, E., fanger 1497
 Jong, J. J., præst 1395
 de Jong, C. J., lærer 1470
 Jongberg, C. E. V., skoleinspektør 1459
 – J., kaptajn 612
 Jonge, H. A. F., stationsmester 1123
 de Jonquières, F. G. de Dompierre, generalkon-
 sul 192 370 512
 Jonsen, H. B. J., bankprokurist 1528
 – I., lektor 1447
 Jonsson, G. E., amanuensis 1423a
 – H. B., kaptajn 613
 – I. G., amanuensis 1424
 – O. C. R., sogneprest 1346
 – P., forsøgslæder 1236
 – S. R., kasserer 1487
 Jorck-Jorckston, P., oberst, kmhr. 133c 367
 539
 Jordal, J. C. C., adjunkt 1474
 – K., afdelingsleder 1419a 1421 1421b
 Jordan, F. L., sekretær 686
 – G., bankprokurist 1530
 – L., sekretær 445
 – V. L., civilingeniør, dr. techn. 1016
 Jordansen, K., provst 1349
 Jordt, H. J., lektor 1452
 Jordy, K., skoleinspektør 1456
 Jorlet, P., ingeniør 1095
 Jorna, H. J., præst 1395
 Josefsen, A. J. P. J., fisker 288 1497 1500
 1500a
 – H. P., major 291a
 – J. G., dommer 283a 383b 504
 – O., overlærer 1034
 Josefsson, L. I., professor 388e 1408 1416
 Josephsen, F. G., kaptajnløjtnant 598
 – H., adjunkt 1448
 – H. L. E., major 613e
 – J., seminarieadjunkt 1471
 – J. W., amanuensis 1421c
 – K., tandlæge 1428a
 – P. H., overpostassistent 470
 Juel, E. K., hojm. 369
 – S., vicekonsul 522
 – se også Juel.
 Juel-Christensen, O. L. G., grosserer 202

- Juel-Christiansen, E., skolepsykiolog 1454
 Juel-Nielsen, N., professor, overlæge, dr. med. 388d 1410 1420 1421b
 Juffali, A. A., generalkonsul 375 524
 Juhl, A. G. B., arkivar 1089
 – A. L., overkontorassistent 1177
 – A. U., godsejer 134a 1045 1604
 – B., reservelæge 1421b
 – B. E., skibsmægler 1079
 – B. O., havneingeniør 1092
 – C., gårdejer 1246
 – C. A. R., toldkontrollør 696
 – C. M., kriminalassistent 288
 – C. T., retsassessor 504
 – E., driftsbestyrer 231
 – E., kontorchef 197c 438 439 1668
 – E., proprietær 1512
 – E., skuespiller 1490
 – E. B. V., revisor 1067
 – E. J., sognerådsformand 294a
 – E. K., toldinspektør 689
 – F., læge 1408a
 – H., postmester 302b 1210
 – H., vicedirektør 1526
 – H. A., direktør 295a 494 1094
 – H. B., civilingeniør 453a
 – J. B., sekretær 433
 – J. E. U., sognepræst 1384
 – J. F. S., dommer 179 379a 793 1495
 – K., overtoldassistent 1115
 – K. H., sekretær 445
 – K. K., major 304a 585a
 – K. P. S., adjunkt 1448
 – M., generalkonsul 270 513
 – M., matrikeltekniker 1263
 – O., adjunkt 483a 1420
 – O. M. S., lektor 1448
 – P. E., major 611a
 – P. M., sekretær 445
 – S. E., røntgeningeniør 948a
 – V. F., landsretssagfører 159
 – V. T., fængselslærer 731
 Juhl-Christensen, P. O., kontorchef 28a 175 379 447 1027a 1042
 Juhl-Christiansen, I. M. W., adjunkt 1452
 Juhl-Jensen, K., major 585a
 Juhler, P. J., bankdirektør 289
 Juhne, J., viceskoleinspektør 1476a
 Juilla, J. P., konsul 517
 Jul, M. H., direktør 287a 1426a 1426c
 Jul-Petersen, M., forpagter 1392
 Jul-Rasmussen, O., major 613b
 Julia Candela, S., konsul 524
 Juliussen, H. P., mægler 1077
 Julø, K. A. J., major 631
 Juncher, E. D., lærerinde 1038
 – J. P., skoleinspektør 1468
 Juncker, B., major 613b
 – G. F., direktør, godsejer 195a
 – I. R., adjunkt 1452a
 – T. C., lektor 1452a
 – T. P., revisor 1067
 Juncker-Jensen, E. S., translætør 1070
 Jung, E., major 613a
 – P., civilingeniør 1137
 Jungbluth, G., professor 386
 Junge, H. R., civilingeniør 1426a 1479b
 – K., købmand 1681
 – O., major 304c 585b
 – U., adjunkt 1452
 Jungersen, A., major 585a
 – K., adjunkt 1443
 – K. G., bankprokurist 1528
 – K. O., kreditforeningsdirektør 1558
 – O., amanuensis 1427
 – S., landinspektør 133b 1264a
 Junget, T., lokomotivfører 1746
 Junggreen, J., arkivar 454
 Junghans, J. U. E. E., bibliotekar 1481
 Jungløv, J. H., politiassessor 304a 723a
 – K., landinspektør 1264c
 Jungsgaard, E. R., fængselsforvalter 732a
 Junker, A. B., skibsinpektør 1061
 – B., overpostassistent 468
 – J. B., skibsfører 202
 – J. B., skibsfører 1499
 – K., direktør 1027
 – K. F., maskinmester 1112
 Just, E., postmester 1164
 – E., revalideringssouschef 1028a
 – E. L., postkontrollør 1203
 – K. W., stationsmester 1117
 Just, M., adjunkt 1452
 Juste, L., kreditforeningsdirektør 1557
 Justesen, A., bankdirektør 1528
 – B., styrmænd 1111
 – C. E., civilingeniør 1425
 – E. M., overmekaniker 297
 – E. T., sognefoged 301c
 – F., overtrafikassistent 1126
 – G., kaptajn 582b
 – H., direktør 255a
 – I. C., matrikelinspektør 1264
 – J., ekspeditionssekretær 681
 – J. P., grosserer 221
 – N., konsulent 1637
 – O., adjunkt 1416a
 – O. B. G., oberstløjtnant 197 380b 542a
 – P. N., kontorchef 1049a
 – S., gårdejer 1248
 – S., politiassistent 719
 Justsen, J. K., overtoldassistent 689
 – P., civilingeniør 456a
 Juul, A. A., afdelingsleder 1409 1473 1474
 – A. E., afdelingschef 196d 370 453d
 – A. K., ingeniør 453e
 – A. P., overlæge 634
 – A. S. B., major 301 585a
 – B., ekspeditionssekretær 1028a
 – C. H., lufthavnschef 1095a
 – C. O. Sehestedt, hofj. 284a 368 1256 1797
 – E., redaktør 683a
 – E., sekretær 67
 – E. C., kriminalassistent 261a
 – F., trafikkontrollør 1134
 – F. A., vicedir., dr. techn. 27 284 484b
 – F. O., skoleinspektør 1458
 – F. R., bankprokurist 1530
 – F. S., adjunkt 1452a
 – H., direktør 133a 373
 – H. B., gårdejer 1016b
 – H. C., lektor 1439
 – H. J., skoleinspektør 1454
 – H. K., overkonstruktør 600
 – I., overassistent 436
 – I. K. K., lektor, borgmester 1016 1087 1452 1479a 1628
 – J. H., overtoldassistent 694
 – J. J., sognepræst 1347
 – J. R., korpsmester 305 947a
 – K., major 585c
 – M., gårdejer 1016a
 – M. O., skoleinspektør 1455
 – N. B., major 305 585a
 – N. H., skoleinspektør 1454
 – O. C. H., maskinmester 1112
 – P., læge 949 1415
 – P., overkontrollør 1095
 – P. H., lokomotivmester 1138
 – S., læge 949a
 – T., viceforstanderinde 1431b
 – T., postmester 1165
 – T. K., overassistent 453e
 Juul-Andersen, H., revisor 1067
 Juul-Dam, K., dommerfuldmægtig 505
 Juul-Jensen, P., overlæge, dr. med. 1419
 Juul-Jørgensen, G., lektor 1449
 Juul-Madsen, E., proprietær 57 70 1495
 Juul-Nielsen, J., kreditforeningsdirektør 302b
 – S., reservelæge 731
 Juul-Nyholm, E., sognepræst 1370
 – T., overmaskinmester 303a 1095a
 Juul-Olsen, J. K., landsdommer 376 492 1420
 Juul-Pedersen, E., overtoldassistent 697
 – H., adjunkt 1452
 – H. T., bankbestyrer 1526
 Juunsen, S. A., skoleinspektør 1464
 Juulsgaard, A. H., stationsforstander 292a
 – E., bankprokurist 1527
 Juvre, J., bankfuldmægtig 1528
 – P. E., oberstløjtnant 543
 Jyderup, J. C., stationsmester 1131
 – K. S., overtrafikassistent 464
 Jyding, I. M., postvagtmester 265a
 Jühne, P. F., bestyrer 265a
 Jylov, J. M., politiassistent 722
 Jürgens, G. K., revisor 1067
 Jürgensen, A. G. J., bankbestyrer 1526
 – B., lektor 1409
 – G. J. C., revisor 1067a
 – G. J. J., fyrskibsfører 267 651
 – K. M., lærerinde 1038
 – Å., adjunkt 1443
 Jyrlund, N. P., politiassistent 298
 Jürs, K., bogholder 720
 – K., overassistent 1238
 – S. A., værkfører 660
 Jütte, B., vid. assistent 1425
 Jæger, A., politikommissær 272
 – A., sognepræst 1371
 – A. G., amtsvejsinspektør 285a
 – B. E., overassistent 453c
 – G., amtsarkitekt 1016b
 – J. E., adjunkt 1443
 – M., postmester 1204
 – N. S., fuldmægtig 413
 – O. K., politikommissær 725
 – P., landsretssagfører 306a 1532
 – S. R., landinspektør 1264c
 – V. E., overpostassistent 1190
 Jäger, P. F., topograf 642
 Jægerlund, M. E. P., vicepolitikommissær 294
 – S., civilingeniør 644
 Jægher, O., konservator 1415
 Jærndal, N. T., dommer 298a 383d 505
 Jødal, M., adjunkt 1452
 Jølt, E. L., stationsforstander 1122
 Jølvler, I. B., lektor 1441
 – K., arkitekt 1404
 – K. V., bankfuldmægtig 234a
 Jønch, L. B., rangermester 1127
 Jøndrup, H., ekspeditionssekretær 1025
 – M., retsassessor 503
 – S., amanuensis 1412 1418a
 Jønler, E., landinspektør 1264c
 Jøns, O., amanuensis 1427
 Jønsson, A. W., translætør 1074
 – H. C., lektor 1452
 – J. L., gymnasieoverlærer 1452a
 – P. H., kaptajn løjtnant 630a
 Jönsson, A. C., ambassadesekretær 305 526
 – B., bankprokurist 1529
 – G. T., tegner 1184
 – S., fuldmægtig 1528
 Jønved, P., ingeniør 290 438 947b
 Jørck, E. P., major 585c
 – K., sekretær 434
 Jørgart, T. L. H., amanuensis 1421c
 Jørgensen, A., adjunkt 1451
 – A., bankprokurist 1527
 – A., bankprokurist 1527
 – A., borgmester 1618
 – A., docent 1488a
 – A., forstander 1045a
 – A., gymnasieoverlærer 1452a
 – A., kancellist 1027
 – A., kaptajn 630
 – A., kontorchef 1561
 – A., kriminalassistent 683a
 – A., lektor 1419a 1421
 – A., major 585b
 – A., major 585b
 – A., navigationsskoleforstander 293 1064
 – A., oberst 196c 374b 539
 – A., overkontorassistent 687
 – A., overlæge, dr. med. 1043
 – A., overtelegrafassistent 468
 – A., overtrafikassistent 1115
 – A., overværkmester 243a
 – A., postforvalter 1190
 – A., rangermester 1125
 – A., revalideringssouschef 1028a
 – A., skibsmaskinmester 1062
 – A., skolebestyrer 1064
 – A., skoleinspektør 1459
 – A., sognefoged 303a
 – A., sognefoged 305
 – A., sognerådsformand 1016a
 – A., trafikkontrollør 1113
 – A., underdirektør 798
 – A., vurderingsformand 1246
 – A. A., værkfører 279
 – A. B., læge 732
 – A. B., orlogskaptajn 592a
 – A. B., politiassistent 719
 – A. B., sekretær 488
 – A. C., toldkontrollør 689
 – A. E., fagleder 1425
 – A. E., urmagermester 237
 – A. E. A., major 556
 – A. E. R. I. J., lektor 1452a
 – A. G., bankprokurist 1526
 – A. H., bankprokurist 1526
 – A. H., statsminister 26 56 75 410
 – A. H., handelsfuldmægtig 1499a
 – A. H., landsarkivar, dr. phil. 277 1480 1690

Jørgensen, A. H., oberstløjtnant 198a 380c
 – A. H., sektionsleder 438 947
 – A. H. Feilberg, rektor 387b 1448
 – A. J., oberst 133e 373
 – A. J. V., fabrikant 235a
 – A. K., kaptajn 598
 – A. K., konsulent 1462
 – A. K., overtoldassistent 694
 – A. K., skoleinspektør 1458
 – A. L., adjunkt 1445
 – A. L., revisor 1067a
 – A. O., skoleinspektør 1461
 – A. P. C., postmester 306b 1163
 – A. R., lektor 1445
 – A. R., lektor 1452
 – A. R., oberst 133e 373 539
 – A. R., programredaktør 1493
 – A. S., erhvervsvejledningsinsp. 301a 483a 1046b
 – A. T., gårdejer 301b
 – A. T. R., sognefoged 298a
 – A. V., direktør 206
 – A. V., overtrafikassistent 1115
 – A. V., politiassistent 722
 – A. V., inspektør 1266
 – A. V., skoleinspektør 1465
 – A. V. L., skattedirektør 217a
 – A. Wassard, borgmester 198 380c 1015a 1087 1094
 – A. W., lektor 1426d
 – B., adjunkt 1452a
 – B., amanuensis 1423a
 – B., bankprokurist 1527
 – B., bibliotekar 1481
 – B., civilingeniør 456a
 – B., civilingeniør 1425
 – B., generalkonsul 11 1697
 – B., lektor 1409 1416a
 – B., lektor 1496
 – B., major 556d
 – B., major 556e
 – B., maskinmester 1112
 – B., overstyrmand 1111
 – B., sekretær 456a
 – B., slotsbetjent 1669
 – B. A., revisor 1067
 – B. A., landinspektør 1264b
 – B. B., amanuensis 1420 1424
 – B. B., bankprokurist 1530
 – B. C., amanuensis 1421c
 – B. D., revisor 1067a
 – B. D. S., lektor 1448
 – B. E., fuldmægtig 857
 – B. E., lektor 1443
 – B. G., handelsråd 527
 – B. H., forstfuldmægtig 1255
 – B. H., kontorfuldmægtig 1497
 – B. H., seminarieadjunkt 1470
 – B. I., lektor 1441
 – B. I., trafikkontrollør 1134
 – B. J., adjunkt 1448
 – B. J., overkontorassistent 696
 – B. K., overkontorassistent 1177
 – B. K., værkemester 660
 – B. L., adjunkt 1452
 – B. L., direktør 296a
 – B. L., fyrrmester 650
 – B. L., overkontorassistent 701
 – B. M., overmekaniker 1185
 – B. M., overpostassistent 1169
 – B. M., overtoldassistent 691
 – B. M. E., vicetoldinspektør 702
 – B. N., direktør 1049d 1666
 – B. N., lektor 1438
 – B. N. H., translator 1070
 – B. P., flyveleder 1095
 – B. R., bankprokurist 1527
 – B. S., lektor 1419b 1421a
 – B. S., museumsinspektør 1409 1505
 – B. S., translator 1073
 – B. S. S., toldpatrujemester 702
 – B. T., overpostassistent 1205
 – B. V., trafikkontrollør 1135
 – B. W., major 556a
 – C., bankprokurist 1528
 – C., borgmester 1016b
 – C., docent 1488a
 – C., ekspeditionssekretær 477
 – C., forstlærer 1016b
 – C., gartner 1246
 – C., gårdejer 1632
 – C., gårdejer 1267

Jørgensen, C., husmand 1243a
 – C., organist 1398
 – C., sparekassedirektør 1244
 – C., uddannelseskonsulent 304a 484a
 – C. A., sognepræst 1384
 – C. A., stationsforstander 1133
 – C. A. C., major 556a
 – C. C. B., professor, dr. phil. 388 1410 1413 1417 1432 1674
 – C. E., rektor 1452
 – C. E., seminarieaktor 1450 1508
 – C. F., overkontrollør 1266
 – C. G. Luther, landinspektør 1016a 1264c
 – C. J., skoleinspektør 1453
 – C. M., postkontrollør 1166
 – C. P., pakhusholder 1135
 – C. P., sekretær 479a
 – C. R., kommitteret 1049d
 – C. R., sognepræst 1317
 – C. T., redaktør 410
 – D. U., distriktsingeniør 176 376a
 – E., afdelingschef 370
 – E., afdelingsingeniør 303b 614
 – E., akademiingeniør 1425
 – E., antikvarboghandler 1662
 – E., bankbestyrer 1529
 – E., ambassadør 134 367 453a 509 529 1299 1768
 – E., driftsingeniør 1270
 – E., fabrikant 283
 – E., forstander 1313 1741
 – E., gymnasioverlærer 1452a
 – E., handelsråd 416
 – E., hovedbogholder 1562
 – E., kontorchef 388d 453b 1042 1412 1420
 – E., kontorchef 1094
 – E., landssekretær 1681
 – E., lektor 1425
 – E., lektor 1452
 – E., lærer 1037
 – E., luftfartskontrollør 1095
 – E., overluftfartskontrollør 1095
 – E., overlægge, dr. med. 1742
 – E., oversygeplejerske 1431a
 – E., postmester 1197
 – E., sektionschef 947
 – E., stationsmester 1114
 – E., stud. mag. 1479a
 – E., værkemester 1185
 – E. A., skoleinspektør 1461
 – E. A. J. Bolt, lektor 1443
 – E. B., fideikommissbesidder 1831
 – E. B., fuldmægtig 1668
 – E. B., orlogskaptajn 257a
 – E. B., postmester 1192
 – E. B. L., kaptajn 569
 – E. C., sognepræst 1312
 – E. D., rektor 304a 1452
 – E. D., retsassessor 505
 – E. F., amtsfuldmægtig 825
 – E. F., major 611a
 – E. F., operasanger 289a
 – E. F., postinspektør 1162
 – E. G., lektor 1452
 – E. G., overlærer 1470
 – E. G., postkontrollør 1205
 – E. G., professor, dr. phil. 388c 1410 1416a 1420
 – E. G., underdirektør 1526
 – E. G. K., afdelingsleder 294a
 – E. H., arbejdsformidlingschef 1048
 – E. H., fængselslærer 732
 – E. H., lektor 1452a
 – E. H., værkemester 587
 – E. I., prokurist 1526
 – E. I. E., afdelingsleder 1473 1474
 – E. J., revisor 1067
 – E. J. L., ekspeditionssekretær 453 1049d
 – E. K., bankprokurist 1530
 – E. K., overassistent 1095
 – E. K., slotsassistent 1015
 – E. K. A., overassistent 497
 – E. K. B., ekspeditionssekretær 824
 – E. L., overkontorassistent 1161
 – E. L. K., sekretær 1052
 – E. L., kaptajn 598
 – E. J., overkontorassistent 693
 – E. L., redaktør 1016a
 – E. L., skovrider 295a 383c 1251 1426a 1679 1865
 – E. M., toldkontrollør 701
 – E. M. S. G., violinist 1488a

Jørgensen, E. O., revisor 1067
 – E. P., overkontorassistent 701
 – E. P. B., maskinmester 660
 – E. R., akademiingeniør 1425
 – E. R., fuldmægtig 428
 – E. R., overfyrrer 299a
 – E. R., prokurist 1526
 – E. S., arkivar 1409 1480 1677
 – E. S., kaptajn 588
 – E. S. K., trafikkontrollør 1129
 – E. V., amanuensis 1493a
 – E. V., forretningsfører 218
 – E. V., instruktionsygeplejerske 1431b
 – E. V., kommandør 197 374b 590
 – E. V., værkemester 1137
 – E. V. B., frue 1831
 – E. Weigaard, oberst 133d 373 585 1480
 – E. Z., revisor 1067a
 – F., bankprokurist 1526
 – F., bankprokurist 1530
 – F., civilingeniør 1425
 – F., distriktsingeniør 1499a
 – F., dommerfuldmægtig 502
 – F., landsretssagfører 69
 – F., operasanger 1783
 – F., overlægge 1420
 – F., stud. scient. 1425
 – F. A., major 585c
 – F. B., adjunkt 1449
 – F. C., korpsmester 290 947a
 – F. F. K., cyklehandler 290
 – F. J., arkivar 1480
 – E. J., handelsattaché 513
 – F. K., lektor 1452
 – F. K., oberstløjtnant 386b 585 1242 1244
 – F. O., lektor 1421b
 – F. O., oberst 100 372
 – F. O. A., vicekriminalkommissær 719a
 – F. R., kontorchef 388f 456 1096 1096a
 – F. W. H., kapellan 1325
 – G., adjunkt 1417
 – G., amtskontorchef 826
 – G., vid. assistent 1236
 – G., fabriksinspektør 1046
 – G., direktør 13
 – G., kaptajn 568
 – G., konsul 1645
 – G., overlægge 388a
 – G., prokurist 1520
 – G., revisor 687
 – G. B., fuldmægtig 686
 – G. B., skolepsykolog 1455
 – G. F. C. C., værkemester 269
 – G. H., overtrafikassistent 1123
 – G. L., arbejdsformidlingschef 1048
 – G. O., havneassistent 1092
 – G. U. E., overkontorassistent 693
 – G. V., sognepræst 1365
 – G. V. K., snedker 229a
 – H., amanuensis 1402
 – H., amtsligningsinspektør 196e 686
 – H., byrådsmedlem 1016
 – H., direktør 1088
 – H., direktør 1684
 – H., fuldmægtig 454
 – H., konsulent 1457
 – H., kontorchef 1559
 – H., kriminalkommissær 724
 – H., landinspektør 1264b
 – H., lektor 1413
 – H., oberstløjtnant 388b 542b
 – H., overassistent 1027
 – H., overkontrollør 1266
 – H., skatterådsmedlem 1245
 – H., skoleinspektør 1453
 – H., telegrafkontrollør 1177
 – H., toldinspektør 693
 – H., toldpatrujemester 698
 – H., vicekonsul 13 1697
 – H. A., vid. assistent 1237
 – H. A., major 585c
 – H. A., trafikkontrollør 1123
 – H. A. C. R., værkemester 288a
 – H. A. H., landinspektør 1264b
 – H. A. J., trafikkontrollør 1125
 – H. A. M., gartneriejer 303
 – H. B., advokat 718
 – H. C., afdelingschef 278a 1493
 – H. C., bygningskonduktør 638a
 – H. C., forsøgsleder 1266
 – H. C., sekretær 453b
 – H. C., skibsmægler 1079

- Jørgensen, H. C. G., overlægge 634
 – H. D. B., inspektør 1039
 – H. E., adjunkt 1452
 – H. E., amanuensis 1410
 – H. E., bankprokurist 1526
 – H. E., kaptajn 582b
 – H. E., overlægge, dr. med. 1412
 – H. E., toldkontrollør 698
 – H. E., toldkontrollør 698
 – H. E. A. S., parcellist 1245
 – H. E. S., sekretær 718
 – H. G., kaptajn 558
 – H. G., kommandørkaptajn 305 383f 591
 – H. G., lektor 1452
 – H. H., kurvemægler 279
 – H. H., lektor 483a 1451
 – H. H., major 298a
 – H. H., oberstløjtnant 388f 543
 – H. H., skoledirektør 1457
 – H. H., sognepræst 1356
 – H. H., translator 1074
 – H. I. E., afdelingsleder 453b
 – H. J., inspektør 197d
 – H. J., kommandørkaptajn 197e 380c 590
 – H. J., overtrafikassistent 1121
 – H. J., toldkontrollør 694
 – H. J., toldvagtmester 255a
 – H. J., underdirektør 1577
 – H. J. B., orlogskaptajn 597
 – H. J. K., major 613
 – H. K., direktør 306 1652
 – H. K., overtoldassistent 697
 – H. L., kaptajn 613
 – H. L. V., overværkmester 253a
 – H. M., overkontorassistent 688
 – H. N., lektor 1452a
 – H. O., bankprokurist 1530
 – H. O., kriminalkommissær 719a
 – H. O., toldpatuljemester 694
 – H. O., trafikinspektør 463
 – H. O. S., inspektør 1041
 – H. P., korpsvagtmester 284a
 – H. P., landinspektør 1264b
 – H. P., lektor 1409 1416a
 – H. P., lektor 1452a
 – H. P. A., landinspektør 1263
 – H. R., prokurist 1688
 – H. R. L., skibsfører 1109
 – H. S., overpostassistent 1204
 – H. S., skibsmægler 1078
 – H. S., translator 1070
 – H. T., overpostassistent 1169
 – H. T. V., lektor 1452
 – H. V., apoteker 1016a
 – H. V., major 556
 – H. V., stationsforstander 1130
 – H. V., vicekonsul 13
 – H. V. S., ingeniørassistent 459
 – I., kommandørkaptajn 305c 383f 630a 1774
 – I., landinspektør 1264a
 – I., oberstløjtnant 543
 – I., overkontorassistent 694
 – I., skibsfører 1110
 – I. B., lokomotivmester 1140
 – I. B., overkontorassistent 708
 – I. J., major 556b
 – I. J., politiassistent 719
 – I. K., lektor 1407 1415
 – I. K., lærerinde 1038
 – I. M. M., kredslægge 1421b
 – I. S., adjunkt 1443
 – I. S., bankbestyrer 1528
 – I. S., undervisningsinspektør 299 483a 1028a
 – I. T., kaptajn 569
 – J., adjunkt 1445
 – J., afdelingsleder, dr. agro 1238
 – J., vid. assistent 1425
 – J., bankbestyrer 1527
 – J., bankbestyrer 1528
 – J., direktør 213a
 – J., forsorgsfuldmægtig 732
 – J., forstanderinde 1725
 – J., gårdejer 283a
 – J., gårdejer 1016a 1247
 – J., gårdejer 1246
 – J., husmand 1262
 – J., resid. kapellan 1310
 – J., kaptajn 613e
 – J., kirkegårdsinspektør 870
 – J., landmand 1246
 – J., landsdommer 376 492
- Jørgensen, J., major 294a 585a
 – J., major 588
 – J., medhjælper 1459
 – J., overlærer 453d
 – J., overlærerinde 1036
 – J., sekretær 453b 1049d
 – J., seminarieadjunkt 1470
 – J., skibsfører 1109
 – J., skoleinspektør 1465
 – J., sognepræst 1326
 – J., sognepræst 1343
 – J., sognerådsformand 300a
 – J., toldkasserer 215a
 – J., vekselerer 1053
 – J. A., adjunkt 1452
 – J. A., amtslægge 197 380b
 – J. A., kaptajn 613a
 – J. A., lektor 483a 1441
 – J. A., sognefoged 299a
 – J. A., sognefoged 300
 – J. A., telegrafkontrollør 1203
 – J. A. F., oberst 376 610
 – J. A. F., vicekonsul 198
 – J. A. P., overassistent 614a
 – J. B., bankprokurist 1526
 – J. B., ekspositionsssekretær 421
 – J. B., konsul 514
 – J. B., overlægge, dr. med. 1410 1412 1415 1418a 1500
 – J. B., provst 1316
 – J. B., sekretær 479a
 – J. B., revisor 1067a
 – J. C., adjunkt 1443
 – J. C., afdelingsinspektør 1474
 – J. C., major 585b
 – J. C., postmester 1212
 – J. C., professor 387d 1269 1426a 1426b 1426d
 – J. C., skoledirektør 1456
 – J. C., sognepræst 1342
 – J. C., telegrafkontrollør 1212
 – J. C., varemægler 1079
 – J. D., lektor 1443
 – J. E., landinspektør 1264a
 – J. E., postkontrollør 1205
 – J. E., overassistent 1201
 – J. E. M., skibsmaskinchef 1110
 – J. F., direktør 1633
 – J. F., kapellan 1317
 – J. F., overmekaniker 1185
 – J. F., politimester 268 383a 723a
 – J. F., sekretær 433
 – J. F., skibsmaskinchef 1110
 – J. F., skibsmægler 1079
 – J. G., ejendomsmægler 303c
 – J. H., sognepræst 1348
 – J. H. H., konstruktør 458
 – J. H. V., lektor 1443
 – J. I., skoleinspektør 1461
 – J. J., direktør 249
 – J. J., gårdejer, sognefoged 282
 – J. K., overassistent 1095
 – J. K., seminarieoverlærer 1471
 – J. K., stationsleder 1127
 – J. K. R., postmester 1200
 – J. M., adjunkt 1421a
 – J. M., lektor 1452
 – J. M., oberst 123 355 372a
 – J. M., revisor 1067a
 – J. M., stationsmester 1133
 – J. M. B., major 611a
 – J. M. F., sognepræst 1350
 – J. N., kontorchef 1523
 – J. N., skibsmaskinchef 1110
 – J. O., amanuensis 1493a
 – J. O., dommerfuldmægtig 501
 – J. O., skoleinspektør 1467
 – J. P., civilingeniør 1424a
 – J. P., handelsgartner 280a
 – J. P., kredslægge 297
 – J. P., lærer 1064
 – J. P., toldkonkontrollør 699
 – J. P., sekretær 488
 – J. P., sognepræst 1346
 – J. P., sognepræst 1351
 – J. P. A., oberstløjtnant 196e 380b 542
 – J. P. A., skoleinspektør 1454
 – J. P. B., kaptajn 203
 – J. P. R., værkemester 287a
 – J. R., overassistent 427
 – J. S., vid. assistent 1268
 – J. S., lektor 1450
- Jørgensen, J. S., værkemester 1136
 – J. T., adjunkt 1445
 – J. U., civilingeniør 1046
 – J. U., fuldmægtig 481 1407
 – J. V., kaptajn 582b
 – J. V., kontorfuldmægtig 638
 – J. V., overassistent 614a
 – J. V., sognefoged 287
 – J. V. V., overtrafikkontrollør 1108
 – J. W., overassistent 1025
 – J. Ø., sognepræst 1359
 – K., afdelingsleder 1270
 – K., vid. assistent 1239
 – K., bankprokurist 1530
 – K., gymnasieoverlærer 1452
 – K., ingeniør 1051
 – K., landinspektør 1264c
 – K., landinspektør 479a 1247
 – K., lektor 1410 1475
 – K., lærer 1088 1653a
 – K., major 419 611a
 – K., oberst 129 373
 – K., generalløjtnant 198 374b 537 610
 – K., overassistent 1028a
 – K., overkontorassistent 689
 – K., plejemoder 1040
 – K., proprietær 1248
 – K., revisor 1067
 – K., toldkontrollør 696
 – K. A., akademiingeniør 1425
 – K. A., amanuensis 1479a
 – K. A., amtsvejiinspektør 250a
 – K. A., kontorchef 824
 – K. A., kontorchef 1576
 – K. A., overtrafikassistent 461
 – K. B., adjunkt 1474
 – K. B., kaptajn 613a
 – K. B., lektor 1447
 – K. B., overstyrmand 1111
 – K. B., overpostkontrollør 1162
 – K. C., major 304a 585
 – K. D., kaptajn løjtnant 593a
 – K. D., professor, dr. odont. 198c 380c 1428 1432
 – K. D., major 556a
 – K. E., amanuensis 1421
 – K. E., kancellist 453b
 – K. E., overlægge 1412 1431a
 – K. E., politiassistent 300a
 – K. E., toldinspektør 698
 – K. E., trafikkontrollør 1125
 – K. E. G., landinspektør 1264c
 – K. E. T., overtrafikassistent 1123
 – K. F., adjunkt 1452
 – K. F., major 613a
 – K. F., politiassistent 719
 – K. G., telegrafkontrollør 1177
 – K. H., bibliotekar 1481
 – K. H., retsassessor 497
 – K. I., skoleinspektør 1456
 – K. I., sognepræst 1337
 – K. J. C. S., fuldmægtig 660
 – K. K., sognepræst 1337
 – K. L., veterinærinspektør 1271
 – K. M., amtsfuldmægtig 826 1016a
 – K. M. M., overassistent 478
 – K. O. B., ekspositionsssekretær 687
 – K. O. B., lektor 1425
 – K. O. B., konsulent 1458
 – K. O. L. T., kontorchef 1049c
 – K. O. M., politiassistent 298
 – K. P., skibsmaskinmester 1298
 – K. P. E. J. M., kleinsmed 249a
 – K. P. V., revisor 1067
 – K. S., adjunkt 1076 1479a
 – K. S., maskinkaptajn løjtnant 249a
 – K. S. R., bogholder 650
 – K. V., gymnasieoverlærer 1452a
 – K. V., kæmner 283a
 – K. V., vicetoldinspektør 703
 – K. W., lektor 1443
 – L., adjunkt 1447
 – L., adjunkt 1450
 – L., ekspositionsssekretær 453
 – L., kasserer 1545
 – L., landinspektør 1264b
 – L., overpostassistent 1169
 – L., revisor 686
 – L., toldinspektør 698
 – L. A., kriminalassistent 721a
 – L. B., adjunkt 1416a
 – L. B., adjutant 1441

Jørgensen, L. B., grafiker 306a
 – L. H., sekretær 448
 – L. H. O., skibsnedker 273
 – L. J., revisor 1067a
 – L. N., fuldmægtig 485
 – L. S., sognepræst 1322
 – M., bankdirektør 1528
 – M., bankprokurist 1530
 – M., direktør 1645
 – M., gårdejer 1016a
 – M., korpsmester 276
 – M., overkontorassistent 704
 – M., parcellist 1635
 – M., stationsforstander 1127
 – M. B., civilingeniør 1425
 – M. B., forstander 1237
 – M. C., kontorchef 254a
 – M. G., forstander 1237
 – M. G., politiadvokat 719
 – M. G., overtoldassistent 693
 – M. H., civilingeniør 1424a
 – M. H., radiomester 1185
 – M. J., læge 1408a
 – M. M., afdelingsleder 1421b
 – M. S., sognepræst 1384
 – M. T., overtoldassistent 702
 – M. W., kredsdyrlæge 1271
 – M. W., lektor 1409 1416a
 – N., konservatorielærer 1488a
 – N., sognefoged 306a
 – N., stadsskoleinspektør 1467
 – N. A., seminarielektor 1470
 – N. B., seminarieadjunkt 1471
 – N. C., amanuensis 1417
 – N. C., civilingeniør 1425
 – N. C., vicetoldinspektør 696
 – N. C., værkemester 301a 1138
 – N. H., overassistent 1095
 – N. J., skoleinspektør 1464
 – N. J. Feilberg, dommer 385 501 735 1495
 – N. K., gårdejer 257
 – N. L., konsul 517
 – N. O., adjunkt 1417
 – N. O., civilingeniør 728 1422
 – N. P. A., stationsforstander 299
 – N. P. K., seminarielektor 1470
 – N. P. K., vicekonsul 22
 – M. P. W., overpostassistent 1213
 – N. R., arkitekt 445
 – N. R. A., sognepræst 1350
 – N. V., ingeniør 483
 – O., afdelingsingeniør 665
 – O., amanuensis 1417
 – O., vid. assistent, dr. med. 1415
 – O., bankdirektør 1528
 – O., bankprokurist 1526
 – O., bankprokurist 1527
 – O., civilingeniør 1016a
 – O., direktør 287
 – O., distriktstoldchef 196 380b 688 1092
 – O., gårdejer 1016a
 – O., gårdejer 1091
 – O., kaptajn 582b
 – O., kontorchef 766a 1618
 – O., lokomotivmester 1139
 – O., orlogskaptajn 303 592
 – O., premierløjtnant 587
 – O., sognepræst 1324
 – O., stationsmester 1116
 – O., underdirektør 1591
 – O. A., adjunkt 1442
 – O. B., professor 388c 1422 1424a 1479b
 – O. B., sognepræst 1324
 – O. C., kreditforeningsdirektør 1559
 – O. E., værkemester 1101
 – O. E. J. W., amtsforvalter 216
 – O. G., vicetoldinspektør 700
 – O. H., bogholder 732
 – O. H., kriminalassistent 724
 – O. H., lektor 1452
 – O. H., skibsmægler 1079 1081
 – O. H., vicetoldinspektør 692
 – O. H. E., overingeniør 196e 376a 667
 – O. J., fuldmægtig 449
 – O. J., valgmenighedspræst 1314
 – O. K., fuldmægtig 686
 – O. K. K., vicekriminalkommissær 280a 718a
 – O. L., kaptajn 567
 – O. L., overtoldassistent 696
 – O. M., politiassessor 723a
 – O. M., skovrider 69 1032 1245 1545

Jørgensen, O. M., sognepræst 1360
 – O. N. C., arbejdsmand 275a
 – O. P. J., afdelingsingeniør 225
 – O. R., kaptajn 613a
 – O. R., koncertmester 297
 – O. R., lektor 1447
 – O. R., revisor 1067a
 – O. S., adjunkt 1416
 – O. W., styrmænd 1111
 – P., bankbestyrer 1527
 – P., boelsmand 1541 1560
 – P., civilingeniør 1095
 – P., gymnasieoverlærer 1452
 – P., resid. Kapellan 1316
 – P., kapelmester 1305a 1489
 – P., konsul 518
 – P., major 585b
 – P., major 629
 – P., maskinarbejder 1479
 – P., postmester 1206
 – P., prokurist 1527
 – P., seminarielektor 1470
 – P., skoleinspektør 299a
 – P., skoleinspektør 1459
 – P., underdirektør 1053
 – P., vicetoldinspektør 699
 – P., vinhandler 1645
 – P. A., amtsrådsmedlem 1247
 – P. A., orlogskaptajn 597
 – P. A., postkontrollør 1166
 – P. A., skoleinspektør 1455
 – P. A., stadsskoleinspektør 1461
 – P. A. S., skibsmægler 1079
 – P. B., adjunkt 1439
 – P. B., adjunkt 1451
 – P. B., bankbestyrer 1527
 – P. C., lektor 1426d
 – P. C. W., amanuensis 1421
 – P. D., major 419 611
 – P. E., adjunkt 1447
 – P. E., bankprokurist 1526
 – P. E., lektor 1409 1416a
 – P. E., overtoldassistent 694
 – P. E., revisor 1067
 – P. E., trafikkontrollør 462
 – P. E., trafikkontrollør 1135
 – P. E. V., underdirektør 1617
 – P. F. A., økonomiinspektør 303b 588
 – P. G., maskinmester 1499
 – P. H., adjunkt 1448
 – P. H., overpostassistent 1206
 – P. H., sognepræst, dr. theol. 1348
 – P. I., sognepræst 1366
 – P. J., lektor 1421
 – P. J., major 556c
 – P. J., major 585c
 – P. J., rektor 196c
 – P. K., fængselsoverassistent 732
 – P. K., politiassistent 720
 – P. K. R., major 613a
 – P. L., amanuensis 1419a 1421
 – P. M., boelsmand 1049 1573 1627 1632 1635
 – P. N., overpostassistent 1199
 – P. P., disponent 1070
 – P. P., ingeniør 456a
 – P. Q., undervisningsleder 732
 – P. R., bibliotekar 1481
 – P. R., direktør 949 1666
 – P. S., amanuensis 1416
 – P. S. K., sognepræst 1350
 – P. T., afdelingsleder 1421 1459a
 – P. V., hovedbogholder 660
 – P. V., kaptajn 568
 – P. V., prokurist 1598
 – P. V. P., fyrskebsfører 651
 – P. W., overmekaniker 1184
 – P. Ø., bankprokurist 1530
 – R., bankprokurist 1528
 – R., borgmester 946 1015a 1016a
 – R., lektor 1452a
 – R., overassistent 1025
 – R., kontorfuldmægtig 1051
 – R., overtoldassistent 429
 – R., revisor 1067
 – R., sognepræst 1349
 – R. C., oberstløjtnant 388b 542b
 – R. C., oberstløjtnant 272a 383b 585
 – R. E. H., overassistent 614a
 – R. G., trafikkontrollør 462
 – R. J., direktør 199
 – R. L., overpolitibetjent 1016

Jørgensen, R. L., postmester 179
 – R. K. B., toldkontrollør 699
 – R. M., major 611a
 – R. V. F., overlærer 1038
 – S., afdelingsingeniør 1618
 – S., amanuensis 1479a
 – S., bankbestyrer 1526
 – S., borgmester 266a 1015a
 – S., forpagter 949a 1016 1261 1262 1493a 1628
 – S., forstander 1041
 – S., forstfuldmægtig 1255
 – S., overassistent 1047
 – S., professor, overlæge, dr. med. 388d 1421b
 – S., revisor 1067
 – S., skoleinspektør 1468
 – S., tømrermester 681
 – S. A., bogholder 1250
 – S. A., civilingeniør 463
 – S. A., civilingeniør 1425
 – S. A., filmpoperatør 734
 – S. A., orlogskaptajn 597
 – S. A., professor 388b 1409 1416a
 – S. A., skibsfører 1110
 – S. A., trafikinspektør 1108
 – S. B., civilingeniør 1423a
 – S. B., sekretær 58 59
 – S. E., civilingeniør 1427
 – S. E., kaptajn 568
 – S. E., overassistent 731
 – S. E., overtrafikassistent 1125
 – S. E., trafikkontrollør 1115
 – S. E. S., revisor 453d
 – S. G., kommandør 106a 365 1015
 – S. K. K. E., sognefoged 305b
 – S. L., lektor 1452
 – S. L., sektionschef 438 947
 – S. M., vid. assistent 1042
 – S. M., kriminalassistent 300a 721
 – S. M., museumsinspektør, dr. phil. 1505
 – S. M., væver 305c
 – S. M. D., medhjælper 1457
 – S. P., flyveleder 1095
 – S. R., skibsfører 275
 – S. S., lektor 1426b
 – S. T., civilingeniør 1425
 – S. V., kontorchef 1493
 – S. V., professor, dr. jur. 385a 1419 1419b 1421a 1675a
 – S. V., skibsmægler 1078
 – S. V., skoleinspektør 1464
 – S. W., major 585d
 – T., konsularagent 13
 – T., konsulent 1745
 – T., lektor 1441
 – T., oberstløjtnant 196 380a 542
 – T., overassistent 485
 – T., overlæge 1741
 – T., rektor 1452
 – T. A. E., politifuldmægtig 722
 – T. B., res. kapellan 1312
 – T. C., kontorchef 290 383b 456a
 – T. C. P., kriminalassistent 722
 – T. E., direktør 301 494
 – T. J. A., kaldskapellan 1316
 – T. L., adjunkt 1452
 – T. L., maler 1512
 – T. S., civilingeniør, dr. phil. 644
 – T. V., orlogskaptajn 249a
 – T. V. V., postmester 1208
 – U., bankprokurist 1530
 – U., overdyrlæge 210
 – U. H., postmester 1163
 – U. M., generalkonsul 21
 – U. W., bogholder 480
 – V., adjunkt 1443
 – V., adjunkt 1443
 – V., amanuensis 1427
 – V., direktør 1557
 – V., seminarieforsøger 262a
 – V., skibsmægler 1079
 – V., sognepræst 1330
 – V. A., afdelingsstandlæge 1428a
 – V. A., politiassistent 721a
 – V. A., revisor 1067
 – V. A. J., direktør 268
 – V. F., overlærerinde 1038
 – V. H., bankprokurist 1530
 – V. O. R., revisor 1067
 – V. T., professor 386b 1413 1422 1424
 – V. V., kaptajn løjtnant 266a
 – W., bankbestyrer 1527

- Jørgensen, W., lektor 1451 1452
 – W., overpostassistent 1212
 – W. G., flyveleder 1095
 – W. S. C. H., kaptajn 294a
 – W. T., lokomotivmester 1141
 – Z., amtskolekonsulent 1456
 Jørholm, H. C. U., oversætter 1070
 Jærner, O., adjunkt 1449
 Jørnov, K. R. J., sekretariatschef 278a 1096 1618
 Jørnung, M. M., skoleinspektør 1456
 Jørnæs, B., museumsinspektør 1409 1508
 Jørrald, H. O., amtsvejsinspektør 728 1016a 1016b
 Jørring, K., læge 1408a
 Jørsboe, H., lektor 1424a
 – O. G., amanuensis 1424
 Jørsfeldt, J., overassistent 434
 Jørsing, G., konsulent 1497
 Jørts, O. C., oberst 131 373
 Jørum, H., trafikinspektør 1108
 – P., adjunkt 1448
 Jørvang, S. E., prokurist 1526
- Kabel, E., kapelmusikus 1492
 – E., trafikkontrollør 1113
 – K. A., skoleinspektør 1455
 – M., rektor 1452a
 Kappel, A., professor, dr. med. 388d 1419a 1421 1479
 – C. K., ekspeditionssekretær 682
 – I., lektor 1409
 Kaczmarek, E. A., overmekaniker 1185
 Kadziola, F., overkontorassistent 1177
 Kagbye, M., kaptajn 630a
 Kahke, W. J., landsretssagfører 1744 1767
 Kahn, A., afdelingsleder 1418a
 Kahr, G., vicekoleledere 1453
 – S. M., underdirektør 303b
 Kai, J., adjunkt 1452
 Kaisen, P. F. E., ingeniør 1099
 Kaiser, E., overassistent 483
 – E. W., konsulent 948a
 – N. J., programchef 1493
 – S. E., direktionsssekretær 1480
 Kak, M. av. sysselmand 1502
 Kalbak, K. A., overlægge, dr. med. 285a 1744a
 Kalcar, H. M., direktør, dr. med. 384
 – J., lektor 1410 1418 1420
 Kaldahl, A. V. C., telegrafbestyrer 301b
 Kaldal, L. K. P., sognefoged 306a
 Kaldan, E. K., adjunkt 1452
 – U., maskinmester 1112
 Kaldau, L. C., resid. kapellan 1361
 Kalhaug, E., civilingeniør 303b
 Kall, J., afdelingsleder 1237
 – P. R., adjunkt 1450
 Kallan, K., lektor 1452a
 Kallehaug, C. H., fuldmægtig 433
 – C. H. E., kommandørkaptajn 187a 380 1070
 Kallenbach, B., lektor 1409
 – H. A., døvstumpepræst 1036 1347
 – O., møllerlejer 1092
 Kallesen, N. H., styrmænd 1499
 Kallestrup, L. R., arbejdsformidlingschef 1048
 – S., toldkontrollør 700
 – U. B., sekretær 435
 Kalløse, O. R. O., politikommissær 248a
 – S. G., landsdommer 376 491
 Kallmeyer, K. E., viceamtsskatteinspektør 686
 Kallmoes, A. M. J., oversætter 1070
 – K. B., oversætter 1073
 – P. H., bibliotekar 1482
 Kallsberg, I. E., konsulent 388c
 Kallsbell-Knudsen, A. V. B., overassistent 1095
 Kaim, K. G., direktør 198a 422 453a
 Kalipern, C. S., politifuldmægtig 723a
 Kalsbeek, F., lektor 1410 1413 1417 1499a
 Kalsoft, B. F., lærerinde 1038
 – E., konservatorielærer 1488a
 Kalsoft-Sørensen, G., major 306b 552a
 Kam, J. T., orlogskaptajn 301a 383d 592a
 – R., retsassessor 505
 Kamientzka, Z., læge, dr. med. 1416
 Kamp, A., fisker 1300
 – L., underdirektør 1529
 – N. B., lærer 1034
 – S., skibsmægler 1077
 Kampen, A. N. V. P., skibsreder 173 1682
 – C., prokurist 1656
- Kamper, N. B., underdirektør 290 1602
 Kamper-Jørgensen, F., læge 1416
 Kampgaard, H., bankprokurist 1530
 Kamphøener, M., redaktør 223
 Kampmann, A., seminarielektor 1470
 – J., major 304 585c
 – J., minister for forureningsbekæmpelse og for off. arbejder 58 75 440 456 1413
 – K., kontorchef 197b 380b 449 1045 1046b
 – O., overlægge 233a
 – O. A., skovrider 197e 380c 1251 1255
 – O. V. F., fhv. statsminister 1049a 1412 1745
 – T. C., seminarieforsøger 301b 1472
 – U., lektor 1426b
 Kamp, A. H. H., afdelingsleder 1473 1474
 – E., forstander 304b
 – E., musikpædagog 1488
 – P., teknisk tegner 681
 – S. A., valgmenighedspræst 1337
 Kamborg, O. L., kaptajn 568
 Kanding, J., overbibliotekar 883
 – M., kriminalassistent 719a
 Kann, M. E., skoleinspektør 1455
 – O. T., politimester 193 380a 1732
 – S., sektionssleder 947
 Kanneworff, E., vid. assistent 1417
 – P., vid. assistent 1298
 Kanstrup, B., adjunkt 1441
 – F., rektor 1452
 – J. S., stationsmester 460
 – P., bogholder 1404
 Kantsø, V., værkfører 463
 Kantved, A., overassistent 1030
 Kapel, F. O., vid. assistent 1298
 Kappel, H., ekspeditionssekretær 483a
 – J., civilingeniør 726
 – P., bankprokurist 1527
 – T., ambassaderåd 284a 519
 – T., toldpatrujemester 585d 701
 – V., programchef 269
 Kappelgaard, P. M., adjunkt 1452
 Kaptajn, K. N., overpostkontrollør 1212
 Karberg, P., grosserer 1731
 Kardel, H. C. D., byretsdommer 304c 383f 496 1412
 Kare, N. P., politiassistent 251
 Kargaard, A., overkontrollør 1266
 Karker, A., amanuensis 1493a
 Karkov, A. C., lektor 1441
 Karby, B. E., afdelingsveglejerske 635
 Karle, H., reservelægge 1405
 Karlgren, L. A. N., professor, lic. phil. 146 377a
 Karlog, O. B., lektor 1426c
 Karlsen, A., arkitekt 376 1484
 – A., lektor 1487a
 – A., sekretær 1025
 – A. N., oberstløjtnant 198a 380c 542a
 – B., revisor 1067a
 – B., telegrafkontrollør 1212
 – B. A. M., værkfører 947b
 – B. L., adjunkt 1452
 – B. O., vicekonsul 13
 – G., bankprokurist 1527
 – H. C. S., sognepræst 1352
 – H. P., bankdirektør 1528
 – J., orlogskaptajn 597
 – J. S., kontorfuldmægtig 687
 – K., seminarielektor 1470
 – K. E., revisor 1067a
 – N., fisker 1497
 – P. E., kaptajn 569
 – P. E., postmester 1163
 – V. E., toldinspektør 703
 Karlskov, A. M. J., skoleinspektør 1461
 Karlsmose, M., lærer 1036
 Karlsson, B., lektor 1419a 1421
 – E., kasserer 1627
 – H. A. G., kontorchef 295
 – H. W., lektor 1449
 – J. R., politimester 388f 1497
 – K. V. J., postmester 1165
 – L., konservatorielærer 1488a
 – L. E., vicekonsul 516
 – P., adjunkt 1450
 – P. W., lektor 1423a
 – S., amanuensis 1678
 – S. A., kontorpakmester, borgmester 1016
 – T. W., lektor 1432
 Karlum, C., sognepræst 1328
 Karpatschof, B., lektor 1407 1416
 Karpinska, H., overkontorassistent 1169
- Karring, T., tandlæge 1428a
 Karsbek, K. F. R., fuldmægtig 687 1512
 Karsbo, A. J., major 580
 Karsdal, B., adjunkt 1444
 Karsten, A. C., ambassadør 194a 370 515
 – B. W., prokurist 1526
 – H. A. W., civildommer 177 379a 792
 – H. T., direktør 130
 Karstens, G. E., solodanserinde 357
 Karstensen, A., skibsinspektør 1065a
 Karstoft, C. B., præst 1315
 – H., læge, dr. med. 1420
 Kartholm, A., amanuensis 1475
 – E., arkitekt 1424a
 Kasbæk, S., forplejningsmester 1744
 Kasch, O. F. G., oversætter 1070
 Kasper, E. M. G., overtelegrafass. 1213
 Kaspersen, G., postinspektør 1499
 – H. B., telegrafkontrollør 1182
 – J., student 1697
 – J. P. M., beregner 301b 1052
 – K., formand 1244
 – K. E., toldkontrollør 429
 – K. S., seminarieadjunkt 1470
 – O., bygningskonduktør 638a
 – T., skovrider 196c 380b
 Kass, H. J., handelsattaché 528
 – H., lærer 1501
 Kassow, S., ingeniør 1051
 Kastballe, P. H. A., sognepræst 1391
 Kastberg, B., postkontrollør 1161
 – F., bankdirektør 1529
 – G. G., sekretariatschef 480
 – K., overlægge 298a
 – M., akademieingeniør 1425
 Kasten, B., overtrafikkontrollør 463
 – F., isenkræmmer 230
 Kastoft, A., driftsingeniør 1423a
 – H. E., udenrigsråd 27 370 534
 – I. B., oversætter 1071
 – K. K., afd. ingeniør 197a
 Kastorp, H. V., politiassistent 720
 Kastrop, G. O. S., konsul 527
 – H. E., revisor 1067a
 – J. M., skibsfører 1109
 – S. O. M., revisor 1067
 Kastrup-Jensen, S., fuldmægtig 687
 Kastrup-Olsen, J., skibsfører 1774
 Kastvig, W., kontorfuldmægtig 1052
 Katholm, E., ungdomsskoleinspekt. 1468
 Katic, J., dyrlæge 1426e
 Katz, P., adjunkt 1440
 Katzenelson, M., instruktør 1047
 Katzenelson, B., amanuensis 1413
 – I., sekretær 452
 Kau, S. T. L., kaptajn 203a
 Kauffeldt, A., retsassessor 506
 – C., redaktør 70
 Kauffmann, F. J., overlægge, dr. med. 197a 1674
 Kaufmann, E. L. P. C., direktør 146 1679
 Kaufholz, E., bankfuldmægtig 1528
 Kaufmann, A., landsretssagfører 1016
 Kautto, L. E., bankprokurist 1526
 Kavar, T. A., generalkonsul 376 519
 – W., vicekonsul 519
 Kay, E. M., overassistent 456a
 – H., skoleinspektør 1462
 Kavser, L., komponist 1488
 – O., civilingeniør 1425
 – R., civilingeniør 484b
 Keeble, N. H., amanuensis 1421
 Keese, J., bankbestyrer 1528
 Kegel-Christensen, W., adjunkt 1417
 Kehler, B. N., direktør 250a
 Kehlet, E. T., afdelingsleder 1410 1418a 1420
 – N., solodanser 302a 1491
 Kehling, K. J. A., politiassistent 719
 Keiding, H., lektor 1426b
 – J., afdelingsleder 1269
 – J. T., civilingeniør 1045 1424
 – K., præst, forstander 234a
 Keiding, N., amanuensis 1418a 1420
 – N. R., professor, overlægge, dr. med. 387d 1419a
 Keil, S., adjunkt 1452
 Keincke, E., sektionssleder 438 947
 Keinicke, A., adjunkt 1446
 Keis, I. P., ingeniør 639
 Keiser-Nielsen, S., tandlæge 1428
 Kejbo, I. R., bibliotekar 1481
 Kejlskov, K., politiassistent 720

- Kejlsø, E., statsgeodæt 294a 642 1410
 Kejser, H. E., kaldskapellan 1354
 – K. J., kontorchef 303a
 – N. E., proprietær 302c 1653a
 – O., bankbestyrer 1528
 Keld, J. P., adjunkt 1440
 Keldborg, K. H., maskinmester 859
 Kelder, E., adjunkt 1448
 – P. J., amtsfuldmægtig 1016a
 Keldke, P., overpostassistent 468
 Keldsbo, M., overassistent 1428
 Keldsen, C. P., godsseksiditør 1126
 Kelland, I. J., sekretær 31 414
 Keller, A. J., værkemester 660
 – I., kontorchef 292a
 – J., seminarielektor 585a 1470
 – J. S., postmester 1195
 – L., fuldmægtig 687
 – O., adjunkt 1426b
 Keller-Jacobsen, I., overingeniør 1479b
 Kellermann, J., politiassessor 721a
 – O. K., ingeniørdocent 388a 1425
 Kelså, I. M., undervisningsleder 1038
 Kellstrup, B. G., sognepræst 1382
 – E., bankprokurist 1530
 – E., civilingeniør 1424
 – G., adjunkt 1448
 – G., bistandspræst 1365
 – J., tandlæge 1428a
 – M., adjunkt 1443
 – M., sognepræst 1330
 – N., vid. assistent 1095a
 – T., afdelingsingeniør 1247
 Kelund, E., overlærer 1475
 Kemp, A., højesteretssagfører 104 372
 – E., professor, overlæge, dr. med. 388e 1421b
 – H., ekspeditionssekretær 483
 – K., vid. assistent 1418
 – M., dommerfuldmægtig 491
 – P., lektor 1409
 – S. C. H., sognepræst 305 1308 1751
 – V., adjunkt 1452
 Kempf, E., adjunkt 1452
 Kempinski, B., kasserer 1094
 Kendal, E. M., adjunkt 1452a
 – J. D., adjunkt 1421b 1452a
 Kennild, J. J., kaptajn 567
 Kensmark, K. E., adjunkt 1450
 Kentill, V. B., major 611a
 Kerf, K. G. C., billetkasserer 464
 Kerland, G. F. E. W., translator 1073
 Kern, P. C., skuespiller 244a 1490 1494
 Kerrild, B. V., telegrafmester 1185
 Kern-Jespersen, P., civilingeniør 106a 450a
 Kerstens, E. S., signalingeniør 290
 Kersting, I. V., retsassessor 504
 Kertz, L. M., præst 1395
 Kerzel-Andersen, H. M., lektor 1419a
 Kesselhahn, V., seminarieadjunkt 1470
 Ketelsen, I., civilingeniør 1425
 – S. O. H., landinspektør 1264a
 Ketil-Hansen, P. G., skoleinspektør 1455
 Kettel, C., civilingeniør 1696
 Ketter, J., overassistent 1261a
 Kettlewell, T. C., vicekonsul 526
 Keyper, R. J. P., overløjtnant 141 377a
 Kilde, G., kaptajn 613e
 – K. H., viceskoleinspektør 937
 Kidd-Sørensen, L., translator 1070
 Kidholm, V., fuldmægtig 686
 Kiehl, J., lærerinde 1489
 Kiel, B., præst 1395
 – J. S., postkontrollør 1209
 – K. R., sognepræst 1383
 – N. A. P., ekspeditionssekretær 686
 – P. L., amanuensis 1427
 Kielberg, A. S., sognepræst 1327
 Kieler, J., overlæge, dr. med. 1791
 – S. S. v. fyren, kommandørkaptajn 297 383c 591
 Kielgast, K., amanuensis 1413 1421a
 Kielland-Brandt, C. A. F., afdelingsingeniør 174
 – J., ingeniør 458
 – M., amanuensis 1418a 1420
 Kielmann, S. A., kontorchef 1493
 Kieme, G. H., lærer mester 285a
 Kien, A., sognepræst 1341
 Kiepe, H., konsul 529
 Kier, C. V., maskininspektør 201
 – H. J., direktør 260a 1622
 – K., landretssagfører 179 1618
 Kier, O. F. R., civilingeniør 190
 Kierk, C. M., orlogskaptajn 267
 Kierkegaard, A., advokat 1407
 – B. K., generalkonsul 528
 – E., overassistent 1049b
 – H., ekspeditionssekretær 1404
 – H., sekretær 1054
 – J. F., styrmænd 1111
 – K., værkemester 660
 – N. V. S., fuldmægtig 946
 – P. E., rektor 1438
 Kierkegaard-Hansen, A. K., seminarieoverlærer 1471
 – P., civilingeniør 1410 1412 1428 1479a
 Kierkegaard, K. N., statsskriver 174 379
 Kiersgaard, F. E. S., skibsfører 1109
 Kierstein, W., politiassistent 722
 Kierulf, J., sekretær 415
 Kierulf, F., kontorchef 1559
 – M., direktør 288 484b 1526 1618
 – O. S., civiling. 128
 – S., stud. med. 1688
 Kiessling, J., major 613b
 Kietz, P. W., adjunkt 1452a
 Kihl, J. K., civilingeniør 1046
 – P., adjunkt 1416
 Kihldorph, O. L., civilingeniør 1425
 Kihlstrøm, N. A. J., kontorchef 1422
 Kiih, B. J., toldinspektør 699
 – H., lektor 1413 1450
 – H., major 556a
 – K., vicedomsinspektør 692
 – L., lektor 1449
 – M., balletdanserinde 1491
 – N., sekretær 1082
 – P., kontorchef 446
 – P., landsdommer 376 492
 – V., ekspeditionssekretær 477
 Kiil-Nielsen, K., stabslæge 387a 634
 – L., stationsforstander 1126
 Kiilerich, A. B., lektor, dr. phil. 1413
 – B., bankprokurist 1530
 – B., sekretær 414
 – H., kontorfuldmægtig 1479
 – P., provst 1368
 – P., sognepræst 1332
 Kiilerich-Hansen, C. J., skoleinsp. 1461
 Kiilgaard, P. C., tandlæge 227
 Kikkenborg, T. P., overpostassistent 468
 Kilde, G. E., afdelingsleder 196e 1427
 – H. M., ingeniør 614
 – M., programredaktør 1493
 – N. A., major 585d
 Kildeberg, P. A., professor, dr. med. 388d 950c 1421b
 Kildebogaard, B., stationsforstander 1123
 Kildebæk, E., kolonnechef 947
 Kildegaard, A., ingeniørdocent 388e 1425
 Kildemoes, P., lektor 1443
 – T., dommerfuldmægtig 507
 – V., fængselsinspektør 304b 383f 732
 Kildeskov, B., sekretær 1027a
 Kildgaard, K., grosserer 949a 1628
 Kilian, A., postmester 295 1204
 – M., tandlæge 1428a
 Kill, J., lektor 1421b
 Killmann, S. A., professor, overlæge, dr. med. 388f 1408 1430
 Kilpatrick, I. M., professor 388f 1487a
 Kilt, J. M., orlogskaptajn 592a
 Kimberg, B., ambassadesekr. 25 516
 Kimose, J. H., major 556e
 – S. H. J., kaptajn 271
 Kinch, A. B., sognepræst 1381
 – G. F., provst 286a
 – H. G., fuldmægtig 687
 – K. O., sognepræst 1380
 – N., major 556c
 – O., seminarieadjunkt 1470
 – P. H., adjunkt 1452
 Kindberg, W., adjunkt 1452
 Kinder, G. M., adjunkt 1444
 Kindt, L., sekretær 1028a
 Kindtler, G. W., major 556b 1691
 King, O., toldkontrollør 434
 Kinnerup, O., skolepsykolog 1459
 Kiplev, O., bankprokurist 1530
 Kipling, Y., tegner 479a
 Kirchsneider, A. W., translator 1072
 – J., regnskabschef 1049c
 – K., landsdommer 192a 374b 491 731 949
 – S. A., oberstløjtnant 179 379a
 Kirchoff, E. M., overkontorassistent 468
 – E. P., translator 1073
 – H., lektor 1409 1416a
 – J., overlæge 1043
 – K. A., kaptajn 568
 Kirdan, M. E., overlærerinde 1036
 – O., lærer 1036
 Kirial, T. O., ekspeditionssekretær 1025
 Kirk, F., arkitekt 1505
 – H., ekspeditionssekretær 729
 – H., skoleinspektør 1029
 – K. T., matrikelinspektør 1264
 – L. G., orlogskaptajn 592a
 – M. I., balletdanserinde 1491
 – M. J., skoleinspektør 301b
 – O. D., kaptajn 567
 – O. D., statsadvokat 134 373 718 796
 – P. E., kaptajn 582b
 – P. K., adjunkt 1448
 – U., læge 1746
 – V., lektor 1441
 – V. U. A., politiassistent 719
 Kirk-Sørensen, N. O., dommerfuldmægtig 506
 Kirk-Thomsen, R. J., provst 296a 1374
 Kirkebjerg, F. R., oberstløjtnant, kmjkr. 141 377a
 – L. E. B., oberstløjtnant 301c 383e 542a
 Kirkeby, E., kancellist 453e
 – H., afdelingsdirektør 282a
 Kirkeby-Madsen, K., bankprokurist 1526
 Kirkegaard, A. A. E., dyrlæge 1285
 – A. E., overlæge, dr. med. 302c 383e
 – B. K., generalkonsul 376
 – C. A., amtsvevinspektør 285a
 – D., forretningsfører 1730
 – E., sekretariatschef 1014a
 – E., tandlæge 1428a
 – E. L., oberstløjtnant 191 380a 585
 – E. V., generalkonsul 197b 374b 525
 – G., kommandørkaptajn 192 380a
 – G., politiassistent 722
 – H., amanuensis 1479a
 – H., fuldmægtig 1028
 – H., lektor 1421b
 – J., adjunkt 1451
 – J., sognepræst 1314
 – J. B., amanuensis 1410 1417
 – J. F., adjunkt 1443
 – J. P., rektor 27a 300 383d 1482 1781
 – J. P., sognefoged 300a
 – J. S., statsrevisor 68
 – K. K., kaptajn 269
 – M., tandlæge 1428a
 – O., overmatrikelkontrollør 479
 – P., toldkontrollør 702
 – P. H., retsassessor 500
 – S., inspektør 1269
 – V., sekretær 1028a
 Kirkegaard-Jensen, K., præst 267
 Kirkegaard-Sørensen, S., kaptajn løjtnant 594
 Kirkelund-Jensen, T., civilingeniør 886
 Kirkensgaard, P. N., overkontrollør 1095a
 Kirkerup, G. P. J. P., toldforvalter 289
 – L. R., overtoldassistent 698
 Kirkeskov, I. F., overtrafikassistent 461
 Kirkeskov-Hansen, K., købmand 1646
 Kirketerp, P., overlæge 1420
 Kirketerp-Møller, H., bibliotekar 1481
 – H., landsretssagfører 1726
 – P., orlogskaptajn 592a
 Kirklev, E., skoleinspektør 1466
 Kirkman-Møller, A., skibsmægler 1077
 Kirkø, S. A. E., forsorgsassistent 731
 Kirubo, E. A. N., maskinkaptajn 241a
 Kirschsneider, J., adjunkt 1443
 Kirschke, D., sekretær 453b
 Kirstein, F., civilingeniør 1425
 – K., vicekonsul 525
 – L. P. H. G., oberstløjtnant 155 377a
 – N. O., major 556e
 – P., kontorchef 385a 449
 – T., kontorchef 388d 453b
 – T. H., overassistent 453c
 Kisbye, H. W., inspektør 267
 – J. M., afdelingsleder 1427
 – L., sekretær 1047
 – O., overtoldassistent 692
 – P., oberstløjtnant 177 379a
 – P. S., solofløjtenist 306a
 – T., amanuensis 1419a 1421
 Kisbye-Hansen, B. H., lektor 1448
 – F. S., afdelingsleder 1413 1421b

- Kisling, E. A., professor, dr. odont. 301a 383d 1428
- Kisling-Møller, H., fabriksinspektør 1046
- Kisselhegn, I., værkemester 660
- Kissmeyer-Nielsen, F., professor, overlæge, dr. med. 388f 1419a
- Kistrup, B. M. C., frue 1828
- F. L., overtoldassistent 708
- P., byretsdommer 388d 496
- Kisum, C. F., kontorchef 25 299 383f
- G., overassistent 1422
- O. J., kommandør 198c 374 590
- Kittelmann, C., redaktionschef 1653a
- Kivmose, H. H., kaptajn 582b
- Kiær, B., lektor 1076 1452
- E., overassistent 1238
- F. O., L., ekspeditionssekretær 302b 375 413
- G. M., driftsbestyrer 1016
- H. F., orlogskaptajn 209a 377
- H. W., politiassessor 260a
- J., adjunkt 1446
- J., grosserer 274
- N., grosserer 494 1644
- T., kaptajn, havariexpert 1065a 1773
- W. W., prosekutor, dr. med. 1421b
- Kiær-Andersen, K., kaptajn 192 1695
- Kiærskou, S., ritmester 284 588
- Kiørboe, E. A., lektor 216
- F., overlæge, dr. med. 295a 383c 1431a
- H. O. E., kontorchef 194
- J., ekspeditionssekretær 478
- P., kontorchef 790 1049d
- Kiørbye, E. O., organist 1398
- Kjalke, P. A. C., politimester 266a 383 721
- Kjar, N., lektor 1452
- Kjeld, I. S., overkontorassistent 700
- Kjeldberg, H., landinspektør 1264b
- Kjeldbjerg, J., kredsdyrlæge 1271
- Kjeldgaard, E., ekspeditionssekretær 449
- K., resid. kapellan 1337
- N. O., professor, dr. phil. 388a 1413 1419b 1421a 1479b 1674
- P. C., gårdejer 294a
- P. S., major 585b
- R., overdyrlæge 1284
- Kjeldgaard-Olesen, H., fuldmægtig 414 946
- S. A., skoleinspektør 1454
- Kjeldmand, H., overpostkontrollør 1213
- S. J. R., postmester 283a
- Kjeldmann, H., bankprokurist 1530
- Kjelds, N. T., seminarierektor 1472
- Kjeldsen, A., overflyveleder 1095
- A. E. C. D., translator 1073
- B., sekretær 417
- B., sekretær 682
- C. L., skoledirektor 295 1464
- C. O., kaptajn 613a
- E., major 556c
- E., skibsfører 1109
- E., skoleinspektør 1467
- E. P., kriminalassistent 718a
- E. S., koncertmester 295 1492
- H., tømmerhandler 1645
- H. B., bankdirektør 1529
- H. M., kaptajn 613
- H. P., politiassistent 261a
- I., adjunkt 1452
- I., sognepræst 1357
- J., overpostkontrollør 1162
- J. B., overtelegrafassistent 1213
- K., arkitekt 1016a
- K., bankdirektør 1529
- K., maskinpasser 244
- K., oberst 132a 373
- K., overlæge 1431a
- K., overværkmester 614
- K., psykolog 1036
- K. E., gårdejer 1246
- L. J., overtoldassistent 695
- L. M., overkontorassistent 467
- M., husmand 1262
- M., underdirektør 1530
- M. B., chefarkitekt 285a 1015a
- O., bankprokurist 1528
- O., translator 1073
- O. B., handelsoverassistent 1499a
- P., proprietær 918
- P. K. B., fuldmægtig 732a 1670
- P. V., arrestforvarer 304b
- P. W., lektor 1413 1439
- R., uddeler 1529
- Kjeldsen, S., sognefoged 283a
- S. A., gårdejer 1247
- T., major 611a
- V., afdelingsingeniør 1618
- V., overtelegrafkontrollør 1185
- Kjeldsen-Kragh, S., amanuensis 1479a
- Kjeldsholm, B. R., major 611
- Kjeldskov, B., overassistent 1028
- H. O. H., kolonnechef 266a
- Kjelgaard, C. G. W., post- og telegrafkasserer 1204
- C. W., adjunkt 1447
- O., sparekassedirektør 1541
- Kjellerup, C. M. S., afdelingsleder 1237
- G., adjunkt 1452
- J. A., lektor 1452
- R. I., overtrafikassistent 462
- S. E., adjunkt 1452
- V., vid. assistent 1237
- Kjellsbjerg, J., kaptajn 304b
- Kjellin, A. T., overtrafikassistent 460
- Kjellund, H., stud. jur. 1479a
- Kjelstrup, M., programredaktør 1493
- Kjelse, E., revisor 682
- Kjeltoft, P. A., lektor 1443
- Kjempff, G. E., overbygningskonduktør 683a
- Kjems, H., afdelingschef 197e 370 483 1015a 1763
- H., sociallæge 1420
- K., skoleinspektør 1454
- Kjermtrup, K., politifuldmægtig 725
- S., vicetoldinspektør 700
- Kjer, B. V. K. E., skuespillerinde 295 357 1490
- T., civilingeniør 1424
- Kjærsgaard, A. S., ængselslærer 731
- H. C. S., overbanemester 1098
- J., bankbestyrer 1527
- Kjerkegaard, E. M., vid. assistent 1042
- Kjersgaard, E., museumsinspektør 1505
- M. P. C. E., kontorchef 225 1510
- S. G. O., revisor 1067
- Kjestrup, P., overtoldassistent 694
- Kjerulf, K., overl., dr. med. 384 1412
- Kjerulf-Jensen, I., bankprokurist 1526
- P., civilingeniør 1424
- Kjerulf, H. J., afdelingschef 1264
- Kjolby, K., sekretær 682a
- Kjødgaard, J., major 585c
- Kjødgaard, E., translator 1070
- Kjømpe, A., overpostassistent 1169
- E., inspektør 1028b
- Kjør, A., landinspektør 1264b
- A., overkonstruktør 458
- A., overpostassistent 1208
- A., politiassessor 720
- A., prokurist 1529
- A. C., driftsbestyrer 296
- A. C., professor, dr. phil. 284a 383b 1413 1420 1422 1424 1674
- A. C., retsassessor 500
- A. J., kaptajn 582b
- A. M., adjunkt 1452
- A. M., sognepræst 1338
- B., gårdejer 1260
- B., konservatorielærer 1488a
- B. L., toldkontrollør 702
- C. A. F., major 266
- C. E. H., kriminalassistent 720
- E., overkontorassistent 1213
- E., translator 1070
- E. C., overtelegrafmester 1184
- E. I., kancellist 432
- E. J. S., konsul 305c 521
- E. M., civilingeniør 1424
- E. M., regnskabsfører 437
- E. R., major 629
- F., major 283
- F., politiassistent 720
- G., adjunkt 1450
- H., oberstløjtnant 196d 380b 542a
- H., retsassessor 507
- H., sekretær 1683
- H., skoleinspektør 1459
- H., trafikkontrollør 1119
- H., vicedirektør 1579
- H. A., vicetoldinspektør 700
- H. G., civilingeniør 456a
- H. G., møbelhandler 57 290 494 681 685 1049 1049d
- H. J., fuldmægtig 485 1496
- H. J., skoleinspektør 1466
- I., amanuensis 1413
- Kjør, I., ekspeditionssekretær 1028b
- I. N., overtrafikkontrollør 460
- J., bankprokurist 1523
- J., kontorchef 303 1634
- J., museumsinspektør 1512
- J., skibsinnspektør 1061
- J., translator 1072
- J. A. H., major 588
- J. C., sekretær 1014
- J. H., amanuensis 1479a
- J. J., lektor 1419 1421
- K. A. T., apoteker 133
- K. E., retsassessor 502
- K. O., byretsdommer 387b 500 1087
- K. S., skoleinspektør 1454
- M., dommerfuldmægtig 507
- M. T., forstander 1247
- N., grosserer 1239
- N., seminarielærer 216a
- N. A., overingeniør 193a
- N. B., ekspeditionssekretær 686
- N. H., godsekspeditor 1132
- N. H., urmager 206a
- N. P. H., skoleinspektør 1468
- O. S., retsassessor 507
- P., kaptajn 613
- P., postkontrollør 1166
- P., seminarieadjunkt 1413 1421b
- P. H. F., akademiingeniør 1425
- P. J., kaptajn 613
- P. J., revisor 1067 1667a
- P. N., translator 1073
- R., overassistent 1505
- R., overlærer 1040
- S., amtskattinspektør 388d 686
- S. T. E., overlæge, dr. med. 1620
- T., adjunkt 1450
- T., amanuensis 1421c
- T. E., lokomotivmester 1140
- T. F., kaptajnløjtnant 597
- V., kontorchef 682a
- V. H., sektionsschef 303 947
- W., revisor 453e
- Kjør-Hansen, J., værkemester 1137
- M. A., professor 193 1767
- P. H., grosserer 1644
- U., amanuensis 1479a
- Kjør-Jensen, B. B., overassistent 453e
- Kjør-Pedersen, P. A., postmester 301a
- Kjør-Petersen, V., skibsmægler 1077
- Kjørby, J. H., seminarieadjunkt 1471
- Kjørbye, A. H., sognepræst 1310
- G. H., postkontrollør 1166
- N. K. H., overlærer 273
- P. O. H., akademiingeniør 1425
- Kjørboel, N., distriktstoldchef 388f 698 1670
- V., konstruktør 1098
- Kjørboel, K. C., sognepræst 1322
- P. C., sekretær 416
- Kjærsgaard, A., amanuensis 1421b
- A., kapellan 1309
- A. K., gårdejer 238
- A. W. H., translator 1073
- F. M. K., major 291a 585a
- H. C. S., baneingeniør 1098
- I., gruppeleder 479a
- J., distriktssingeniør 1089 1092 1093
- J. K. K., oberstløjtnant 197 380b 585
- K. G., sognepræst 1378
- L., civilingeniør 1424a
- L., købmand 1463
- L. M. A. K., overkontorassistent 1179
- N. C., direktør 28a 133d 534 1055 1240 1632
- P., borgmester 69
- P. E., professor 386a 1432 1487
- V. D., ekspeditionssekretær 686
- Kjørshauge, G., skoleinspektør 1467
- P., arkitekt 1484
- P., lektor 1487
- Kjærsgaard, A., politimester 300 383d 720
- A. M., kaptajnløjtnant 598
- B. A. J., revisor 1067
- C. J., ekspeditionssekretær 433 735
- E., civilingeniør 1046a
- E., sognepræst 1370
- E., undervisningsinspektør 484 1083
- H., vognmester 1139
- H. P., adjunkt 1452
- J., direktør 1645
- J., sognepræst 1357
- J. J., sekretær 453a

- Kjærsgaard, K. M., overtoldassistent 700
 – M. V., postinspektør 467
 – P., dyrlæge 1426c
 Kjærsg, O., bankdirektør 1529
 Kjærulf, N., lektor 1452a
 – U., lektor 1452a
 Kjærulf, F., balletdanser 1491
 – J., revisor 1067
 – O. J., politifuldmægtig 720
 – W. A., revisor 1067
 Kjærulf-Schmidt, H., skuespiller 295 1490
 Kjærum, F., amtsskolekonsulent 1458
 – P., museumsinspektør 1413 1512
 Kjærg, K., landsdommer 196e 374b 491 1048d 1063 1067
 Kjølbro, E., konsul 21
 Kjølby, F. E. W., toldkontrollør 702
 – H., afdelingsleder 1479a
 Kjølbye, J., overlæge 1027 1043
 – N. T., landrettssagfører 1684
 – O. B., assurandør 683a
 Kjølbaek, K. E., sognepræst 1384
 Kjølhede, H., underdirektør 1092
 Kjølholm, E. J., orlogskaptajn 280 597
 Kjølholt, M., direktør 299a 1529 1546
 Kjølner, A., amanuensis 1416a
 – A. H., kontorchef 189 380
 – H. H., major 585c
 – H. V., sekretariatschef 293 1016b
 – I., sekretær 455
 – K., civilingeniør 1424
 – K. H., skibsfører 301a 1109
 – K. P., ekspeditionssekretær 682a
 – M., vid. assistent 1042
 – N. P., postinspektør 468
 Kjølner-Jørgensen, L. B., ekspeditionssekretær 488
 – V. A., redaktør 1636
 Kjølsten, F. A. H., kommandør 102 372
 – K. W. H., arkivar 42 302b 414b
 Kjøngenskov, R., afdelingsformand 1479a
 Kjøngerskov, L. M., overstyrmand 1111
 – N., forstfuldmægtig 1255
 Kjörup, S., amanuensis 1413 1421c 1494
 Klaborg, P. D., havnemester 911
 Klahn, S., afdelingsleder 1474
 Klækvig, I. B., adjunkt 1442
 Klamer, K., telegrafkontrollør 1499a
 Klargaard, L., overassistent 453d
 Klaris, H., overtrafikassistent 1127
 Klarlund, G. S., flyveleder 1095
 Klarskov-Petersen, K. H., værkemester 664
 Klattrup, K., adjunkt 1421a
 – N. O., afdelingsformand 1270
 Klausen, A., bankbestyrer 1528
 – A. A., toldinspektør 702
 – E., sekretær 448
 – E. F., afdelingsarkitekt 196 380a 445 1017
 – E. T., kancellist 450
 – H. A., distriktschef 1618
 – H. D., ekspeditionssekretær 1049a
 – H. F., driftsingeniør 1422
 – H. H., politiassistent 724
 – I., major 556c
 – J. M. L. V., gårdejer 286a
 – K., lektor 1410 1413 1418a
 – K. E., kontorfuldmægtig 718a
 – K. G., afdelingsleder 1239
 – K. K.H., adjunkt 1452a
 – K. J., amanuensis 1421b
 – K. T. A., sognefoged 301c
 – K. V., trafikkontrollør 1116
 – N. H., ekspeditionssekretær 483
 – N. S., forsøgsleder 1236
 – O. H., overpostassistent 1196
 – P. S., vid. assistent 1237
 – R., kontorchef 1559
 Klavsen, F., direktør 288
 – G., kontorchef 387d 452
 Klawonn, E. G., amanuensis 1421b
 Kledal, B., adjunkt 1450
 Kleding, E., undervisningsleder 731
 Klee, J. G., vid. assistent 1416
 Kleemann, A., konsulent 1497
 Kleener, I., vid. assistent 1415
 Kleiner, H., seminariedjunkt 1471
 Kleiber, P. M., adjunkt 1421a
 Kleiner, H., seminariedjunkt 1471
 Kleiminger, H. L., politiassessor 306 725
 Klein, A., overassistent 421
 – A. E. G., oberst 127 373
 – J. C., købmand 196d
 Klein, P., kommandørkaptajn 297 383c 630a
 – S., bankprokurist 1528
 Kleis, I. P., ingeniør 628
 Kleist, C. S. R., præst 288 1498
 Kleivan, H., amanuensis 1413
 – I., amanuensis 1409 1416a
 Klejs, J. K., sognepræst 1324
 Klem, K., maskinmester 1499
 – K., skolepsykolog 1456
 – K. M., museumsdirektør 1510
 Klem-Hansen, C., konsulent 1046
 Klemensen, S., adjunkt 1452
 Klemetsen, H. G. F., vicetoldinspektør 704
 Klemmed, B., toldinspektør 702
 – H. I., overtoldassistent 703
 – J., overtoldassistent 702
 Klemmens, E., sognepræst 1378
 Klenau, J. von, afdelingsleder 1672
 Klenke, U., adjunkt, dr. theol 1421a
 Klenow, H., professor, dr. phil. 305 383f 1408 1416 1479b
 Klenum, A., professor 284 383b
 Klerens, J. K. E. K., politimester 388c 1501
 Klerk, A., sekretær 413
 – N. J. J., højesteretssagfører 376 1678
 Klevel, J. V., revisor 1067a
 Kliem, B., adjunkt 1450
 – W. R., vid. assistent 1425
 Kliim, A., revisor 1067
 – A. E., postmester 258a
 – T., sekretariatschef 1015a 1680
 – T. I., overtoldassistent 702
 Kliim-Nielsen, L., amanuensis 1416a 1680
 Klindt, E. M., trafikkontrollør 1130
 – M., adjunkt 1474
 Klindt-Jensen, O., professor, dr. phil. 303b 383e 1419a 1421 1512
 Klingberg-Nielsen, V., biblioteksinspektør 1482
 Klinge, J. P., grosserer 241
 Klingenberg, H., dommer 194a 380a
 – H., sekretær 416
 – H. O., konsul 22
 – H. R., toldkontrollør 690
 – H. T., konsul 522
 – P., politifuldmægtig 724
 Klingenberg-Jensen, V. E., major 585c
 Klinke, I., kasserer 432
 – K. M., overmekaniker 1185
 Klinken, L. H., direktør, dr. med. 1416
 Klinkvort, I., direktør 1646
 Klinkvort, E., fuldmægtig 614
 Klint, H. H. N., oberstløjtnant 186a 380 585
 – N., professor 388d 1484 1487
 – V., væverske 1484 1494
 Klintbøl, A. W. E., kriminalassistent 719a
 Klinte, A., kostkonsulent 1014 1500a
 – B., fuldmægtig 1501
 Klintebæk, J. D. H., politiassistent 723
 Klintholm, K. E., kaptajn 612c
 Klinting, G., sognepræst 1340
 – U., overlærer 1038
 Klinttorp, H., civilingeniør 1014a
 Klit, E., ingeniør 1051
 Klitbjerg-Nielsen, O., stabslæge 387d
 Klitfod, A. B., politiassistent 718a
 Klitgaard, A. P., kriminalassistent 724
 – B. M., overassistent 441
 – G., sekretær 1421b
 – K., adjunkt 1448
 – K., afdelingsleder 1238
 – P., skoleinspektør 1458
 – P. S., distriktsingeniør 1499a
 – S. F. L., direktør 296
 – T., ingeniør 1088
 – T., politimester 722
 Klith, B. M., overpostassistent 1204
 Klitholm, K. E., major 613b
 Klitmøller, H. P., forpagter 1629
 Klitten, K., amanuensis 1424a
 Klitz, V., revisor 1028a
 Klixhüll, M. B., arkitekt 293
 Kloborg, E., balletdanserinde 1490
 Kloch, H. T., kriminalassistent 719a
 – J. H., landinspektør 1264b
 – S., civilingeniør 1425
 Klok, F., stadsbygmester 407
 – G., hulkortchef 1693
 – J. C. J., afdelingsarkitekt 174
 – J. S., kedelbesigtigelsesmand 244a
 – L., revalideringschef 1028a
 – R., kapellan 1347
 Klokhej, A. H., oberst 133
 Klokke, F., ekspeditionssekretær 456
 Kloppenborg-Skrumsager, G., gårdejer 1246
 Kloster, H. W., bankdirektør 296a
 Klottrup, S. P. R., postmester 259a
 Klougart, A., professor 386 1426a 1426e 1432
 – F. J., stadsgartner 907
 Klubien, A. H. T., kontrollør 1268
 – O., civilingeniør 1066
 Klug, O., distrikttoldchef 388d 690
 Klug-Andersen, C. J., torvedirektør 220a
 Klynsner, S. P. N., major 556c
 Klyver, B., politifuldmægtig 719b
 Klyver-Poulsen, A., bankbestyrer 1529
 Klüver, E., skibsmægler 1077
 – E. C., overkontorassistent 1169
 Klübel, E., direktør 1664
 – E. H., direktør 198c
 – P., major 585c
 – V. E., direktør 21 256a 1512 1697
 Klünig, A. F., ingeniør 287a
 – E., adjunkt 1448
 – U. K., afdelingsleder 1419b 1421a
 Klærke, K. E. S., revisor 1067a
 – N., overlæge 1497
 Klæsø, E., landinspektør 1264a
 Kløcker, E. P. C., amtsforvalter 182 1668
 Kløjgaard, B. V., overtelegrafassistent 1177
 Kløve, E., brandsinspektør 925
 – G., terminalleder 1119
 – W., skoledirektør 1248 1468
 Knabe, H. C. J., kommandørkaptajn 198c 380c 590
 Knap, B., bankprokurist 1527
 Knarhøj, C. J. H., kontorchef 257a
 Knattrup, N., seminarielektor 1420
 Knauer, B., major 585a
 Knauerhøse, B., revisor 1047
 Knaufl, A., sekretær 417
 Knie-Andersen, B., underdirektør 1554
 Knigge, C., politiassistent 719
 – K. M., skibsmaskinmester 1090
 Knippel, E. C., adjunkt 1070
 Knippschildt, H. E. O., stads læge, dr. med. 288 1680
 Knoblauch, F., vid. assistent 1237
 – W. F., skuespiller 268
 Knoop, R. K. K., overlæge 634
 Knop, M. E., korttegnør 639
 Knopper, T. T., adjunkt 1452
 Knox, J., ambassadør 27 31 130 366 516 518 530
 Knox-Seith, B., afdelingsformand 1270
 Knude, A., ungdomsskoleinspektør 1462
 Knudsen, A., vid. assistent 1239
 – A., bankfuldmægtig 1528
 – A., kaptajn løjtnant 597
 – A., lektor 1452
 – A., seminarielærerinde 1472
 – A., skoleinspektør 1464
 – A. A., ekspeditionssekretær 488
 – A. C., direktør 293
 – A. C., direktør 1620
 – A. C., overpostbud 232
 – A. E., handelsgartner 133 1261
 – A. E., skoleinspektør 1463
 – A. F., kapelmusikus 1492
 – A. F., statskonsulent 180
 – A. F. J., præst 1498
 – A. K., sognepræst 1344
 – A. M., adjunkt 1452
 – A. P. B., trafikkontrollør 1113
 – A. R., fabrikant 294
 – B., amanuensis 1423
 – B., bankdirektør 1529 1557 1659 1742
 – B., orlogskaptajn 597
 – B., skibsmaskinchef 1110
 – B., toldkontrollør 702
 – B. D., kontrollør 1095
 – B. I., skibsfører 1109
 – B. K., adjunkt 1452
 – B. O., trafikkontrollør 1123
 – B. S., major 585c
 – C., husmand 1242
 – C., vicetoldinspektør 703
 – C. H., landinspektør 1264b
 – C. M. T., kasseinspektør 299 383d 453e
 – E., amanuensis 1479a
 – E., direktør 683
 – E., docent 1488
 – E., lektor 1449
 – E., major 585b
 – E., major 585b

Knudsen, E., overpostassistent 1204
 – E., overtrafikkontrollør 462
 – E., rejsesekretær 1027a
 – E., sekretær 456
 – E., skoleinspektør 1467
 – E., sognepræst 1338
 – E., telegrafkontrollør 1179
 – E., translator 1070
 – E., underdirektør 1529
 – E. A., direktør, arkitekt 196c 439
 – E. A., maskinmester 1112
 – E. B., landinspektør 1264c
 – E. E., professor 1413
 – E. F., fuldmægtig 478
 – E. H., sekretær 426
 – E. H., sognepræst 1370
 – E. J., sognefoged 301a
 – E. J. C., bibliotekar 1482
 – E. K., overtelegrafkontrollør 1177
 – E., overtrafikassistent 1101
 – E. M., gårdejer 1245
 – E. M., overassistent 451
 – E. R., forstander 1028a 1036
 – E. S., skolepsykolog 1468
 – F., afdelingsleder 1416a
 – F., husmand 1267
 – F., skibsmægler 1078
 – F., vicekonsul 527
 – F. E., politikkommissær 723
 – F. J., fuldmægtig 413
 – F. L., bogbindermester 197b 1028a 1043 1745
 – F. N., lektor 1409
 – F. S., ungdomsskoleinspektør 1456
 – G., forstander 1028a 1036 1038
 – G., overassistent 1027
 – G., overlægge 635 1744
 – G., revisor 1067a
 – G. A., gårdejer 683
 – G. E., overlærer 1036
 – G. E., vicepolitinspektør 719
 – G. R., lektor 1448
 – H., amanuensis 1298 1668
 – H., baneingeniør 1098
 – H., civilingeniør 1425
 – H., forretningsfører 1479a
 – H., gårdejer 230
 – H., skoledirektør 1454 1479a
 – H., trafikkontrollør 1115
 – H. A., revisor 686
 – H. B., trafikkontrollør 1098
 – H. E., kæmner 1497
 – H. E., lektor 1452
 – H. E., overtelegrafmester 1184
 – H. F. P., overassistent 479
 – H. H., dommer 388c 507
 – H. J., gesandt 131a 370
 – H. J. H., civilingeniør 1423a
 – H. K., forstander 1237
 – H. K. L., afdelingsingeniør 185
 – H. L., professor, dr. techn. 198c 380c 1422 1423
 – H. L. A., kriminalassistent 718a
 – H. N., vicekonsul 529
 – H. O., skibsmægler 1079
 – H. P., ekspeditionssekretær 483
 – H. P., sognepræst 1372
 – H. R., overbygningskonduktør 302 638a
 – H. S., amanuensis 1425
 – H. S., adjunkt 1070 1479a
 – H. V., baneingeniør 1098
 – H. V., kapellan 1388
 – H. W., postmester 302a
 – I., dyrlægge 1014
 – I., bibliotekar 1482
 – I. L., lektor 1452
 – J., adjunkt 1452
 – J., amanuensis 1679
 – J., civilingeniør 1423a
 – J., docent 1417
 – J., ekspeditionssekretær 417 1479b
 – J., gårdejer 1246
 – J., kontorchef 1497 1500a
 – J., købmand 1497 1500a
 – J., postkontrollør 1161
 – J., skibsfører 1109
 – J. A., kasserer 650
 – J. A., regnskabskonsulent 453c
 – J. B., amanuensis 1298
 – J. B., bankdirektør 303b
 – J. B., sekretær 1051

Knudsen, J. C., adjunkt 1443
 – J. E., skolepsykolog 1468
 – J. H., adjunkt 1452
 – J. H., revisor 1067
 – J. H., sognepræst 1312
 – J. H., toldkontrollør 690
 – J. J., oberstløjtnant 196 380a 610
 – J. K., adjunkt 1426c
 – J. K., gymnasieoverlærer 1452
 – J. M., gårdejer 205
 – J. M., lektor 1410 1418 1420
 – J. P., distriktsbestyrer 271a
 – J. P., sparekassedirektør 287a
 – J. R., fhv. minister 59 1261 1262
 – J. N., landinspektør 1264a
 – J. W., sekretær 687
 – J. Y., civilingeniør 1425
 – J. Ø., forsorgsfuldmægtig 732
 – K., bankdirektør 1529
 – K., gårdejer, amtsborgmester 1246
 – K., overtrafikassistent 1115
 – K., skibsinpektør 1061
 – K., skibsinpektør 1456
 – K., tandlæge 1004
 – K. A., amtsligningsinspektør 687
 – K. A., kaptajn 568
 – K. A., kaptajnløjtnant 598
 – K. A., postmester 1165
 – K. A., statskontrollør 1546
 – K. B., kontorfuldmægtig 488
 – K. B., trafikkontrollør 460
 – K. E., afdelingsingeniør 458
 – K. E. H., provst 1348
 – K. F., postinspektør 1183
 – K. G., kreditforeningsdirektør 133a
 – K. G. J., præst 1498
 – K. H., forstander 1636
 – K. H. V., major 253
 – K. L., inspektør, borgmester 1247
 – K. M., sognepræst 1386
 – K. O., kommandørløjtnant 183 379a 599 1774
 – K. O., kriminalkommissær 241a
 – K. R., adjunkt 1450
 – K. T., direktør 296 1586 1589 1660
 – K. V., materielmester 614a
 – K. W., konsul 197b
 – L., adjunkt 1443
 – L., kaptajnløjtnant 264
 – L., overpostassistent 1190
 – L. H., amtsfuldmægtig 25 824
 – L. S., res. kapellan 1322
 – L. S., sekretær 1054
 – M., adjunkt 1452
 – M., forstkandidat 1685
 – M., graver 230
 – M., sognepræst 1348
 – M. H., civilingeniør 1425
 – M. J. B., revisor 1067a
 – M. V., direktør 304a
 – N., lektor 1443
 – N., overlægge 635
 – N. C., professor 1419b 1420 1421b
 – N. E., skibsfører 1109
 – N. N. F., postmester 1212
 – O., bankprokurist 1530
 – O., godssekspediter 1127
 – O., landinspektør 1264c
 – O., lektor 1413 1419 1420 1491b
 – O., murermester 1726
 – O., overfenrik 281a
 – O., seminarieoverlærer 1472
 – O., værkleder 886
 – O. G., stud. med. 1475
 – O. G., overtrafikassistent 459
 – O. S., resid. kapellan 1317
 – O. S., major 585d
 – P., flyveleder 1095
 – P., lektor 1452
 – P., revisor 1067a
 – P., sognepræst 1365 1411 1728
 – P. A., sognepræst 266a 1316
 – P. A., professor, dr. med. 197b 380b 1428a
 – P. A., vicetoldinspektør 698
 – P. A. H., kaptajnløjtnant 630a
 – P. B., fuldmægtig 455 1066
 – P. B., sekretær 426 684
 – P. B., skoleinspektør 1457
 – P. B. Thisted, landsretssagfører, borgmester 287a 1016 1096
 – P. H., grosserer 1625

Knudsen, P. H., kontorchef 1494
 – P. H., orlogskaptajn 598
 – P. J., ingeniør 456a
 – P. L., klitplantør 1254a
 – P. N., amanuensis 1479a
 – P. O., ingeniør 1185
 – P. S., bankprokurist 1530
 – P. S., direktør 288
 – P. V., landinspektør 1264b
 – R., hønseriejer 1244
 – R., underdirektør 250
 – R. H., sognepræst 1356
 – R. J., ekspeditionssekretær 453b
 – R. K., gårdejer 248
 – R. S., adjunkt 1451
 – R. W., major 557
 – S., fiskeskipper 1093 1299 1500a 1602 1658
 – S., grosserer 1644
 – S., husmand 1239 1240 1261 1262 1632 1634 1638
 – S., skibsfører 1098
 – S., stationsmester 1123
 – S. A., bankbestyrer 1528
 – S. A., landinspektør 1264a
 – S. A., overmekaniker 1184
 – S. E., skoleinspektør 1461
 – S. F., major 290
 – S. F. R., major 629
 – S. J., læge 239
 – S. L., civilingeniør 1423a
 – S. O. K., politifuldmægtig 724
 – T., overvagtimester 732
 – T. A. Ø., matrikelkontrollør 479a
 – T. B., komponist 1483
 – T. G., overtrafikassistent 1123
 – T. J., direktør 273a
 – V., overpolitbetjent 245
 – V., redaktør 1493 1664
 – V., sognepræst 1371
 – V., translator 1070 1479a
 – V. J. N., vicetoldinspektør 691
 – V. K. M. K., seminarielektor 1470
 – V. M. E., bibliotekar 1482
 – V. R., overtrafikassistent 1116
 – W., major 585c
 Knudsholt, E., bankprokurist 1526
 Knudstrup, E. E., postmester 1163
 – J. G., oberstløjtnant 301c 383c 629
 – K. T., direktør 833
 – T., adjunkt 1450
 Knudtzon, H., direktør 196a 1527
 – T., højesteretssagfører 174 373a
 – T. G., overlægge, dr. med. 195a
 Knuisgaard, P. I., overtoldassistent 691
 Knuth, A. C. W. Greve, højæggermester 369
 – A. W. J., greve 1814
 – E. Greve, billedhugger 224 355 371
 – E. A. Greve, ambassadør 106c 365 1826
 – E. A., baronesse priorinde 1795
 – F. M., lensgreve 1827 1831
 – I., overassistent 479
 – O. C. Greve, hofj. 369 1824
 – S. E. F. V. L. Greve, hofchef, kmhr., oberstløjtnant, chef for ordenskapitlets sekretariat 106 364 1697
 – U. G. A. Greve, højæggermester 368 1847
 Knuth-Winterfeldt, E. C. F. Greve, rektor, professor, dr. techn. 133e 370 1422 1424 1425 1432 1479b 1620 1622 1623 1679 1762 1766
 – H. Greve, sekretær 485
 – K. G. Greve, kamhr., hofmarskal 41 42 44 52 106 364 1768
 Knuthsen, E., revisor 1067
 – H. O., havneingeniør 1094
 – I. L., adjunkt 1452a
 – J., revisor 1067
 Knutsson, M., bankprokurist 1527
 Knutsson-Hall, D. T., præst 1394
 Knutz, H. K., major 585c
 Knutzen, C. J., overassistent 452 1049c
 – J. C., amanuensis 1423
 – J. G., politiasessor 720a
 – M. M., kancellist 453e
 – S. E., fideikommissbesidder 1832
 Knygberg, E. G., overtoldassistent 689
 Knøsgaard, M. P., sognefoged 289
 Knøster, A., sekretær 455
 Koba, Z., docent, dr. phil. 1410
 Kobayasi, T., overlægge 1430
 Kobbeltved, D., revisor 1067

- Kobberbøl-Jensen, J. K., sekretær 479a
 Kobbermagel, H., overassistent 427
 – J., rektor, professor, landsretssagfører 196a
 374b 534 1479a 1650
 – J. A. K. K., lektor 1452a
 Kobberup, S. A. A., materiemester 258a
 Kobberø, K., lektor 1413
 Kobborg, M. V., skoleinspektør 1461
 Kobjevsky, P., radiooverassistent 1499a
 Koch, A., kontorchef 1047
 – A., løjtnant 1511
 – A. D., sognepræst 1325
 – A. H., fuldmægtig 681
 – A. P., landinspektør 1264a
 – A. T., bankprokurist 1530
 – B., overkontorassistent 699
 – B. A., chefredaktør 306a 534 1665
 – B. E., afdelingsleder 1419b 1421a
 – B. M., civilingeniør 440
 – C., læge 1416
 – C. H., afdelingsleder 1409 1416a
 – E., amanuensis 1407 1413 1415 1690
 – E. A., kurator 133e 373 483 1404 1414
 1436 1450 1477 1767 1768
 – E. M., translator 1073
 – F., major 261 383 613a
 – F., professor, overlæg 1408
 – G. H. G., værkemester 265a
 – H., translator 1073
 – H. E. E., oberstløjtnant, landsretssagfører
 142 377a
 – H. H., departementschef 92 363 484b 1500
 1579
 – H. J., lektor 1450
 – H. R. J., skoleinspektør 1466
 – I., major 558
 – I. H., styrmænd 1499
 – J., arkitekt 912
 – J., vid. assistent 1416
 – J., dommer 292 383e 505 735 1241
 – J., kriminalassistent 721
 – J., lektor 1426d
 – J. H., kontorchef 436 949a 1042
 – J. J., rektor 1452
 – J. M., billetkasserer 1130
 – J. P., bankprokurist 1526
 – K., forretningsfører 1770
 – K. E., adjunkt 1436
 – L., sekretær 564a
 – M., professor 133d 373 1017a 1484 1485
 – M. V., landinspektør 1264c
 – N., overassistent 1481
 – N. V. C., fuldmægtig 448 1031
 – O., hospitalsinspektør 1256
 – O. C. V., biblioteksinspektør 1482 1768
 – O. N., ekspeditionssekretær 25 31 304 415
 – P., afdelingsarkitekt 1499a
 – P., bygningsinspektør 285a 445 1017a 1493
 1508 1687
 – P., kaptajn 264
 – P., seminarieadjunkt 1470
 – P. A., kaptajn 568
 – P. A., sekretariatschef 292 383c 1479b
 – S., arkitekt 1423a
 Koch, S., undervisningsinspektør 484 1045a
 – S. A. B., kaptajn 582a
 – V., tømrer 683a
 Koch-Nielsen, A., fuldmægtig 436
 – I., vid. assistent 1042
 Koch-Olsen, I., forfatter 1494
 – L. H., lærerinde 1471
 – S., oberstløjtnant 301b 383d 542a
 Kock, A., amanuensis 1421a
 – A. J., lektor 1419b
 – B., bankbestyrer 1527
 – B., højestretssagfører 298a 375 1017a 1529
 1561 1627
 – C. J., politiassistent 282a
 – F., ekspeditionssekretær 427
 – H. C., toldinspektør 696
 – H. H., bankprokurist 1526
 – H. J. C., socialdirektør 1028a
 – J. P., pantefoged 300
 – K., stud. polit 1403
 – M., overkontorassistent 1179
 – N. C. P., brandinspektør 220a 356
 – P. C., politiassistent 719
 – S., hovedbogholder 1601
 – V., skatterådsform. 1243 1247
 Kock-Henriksen, P., direktør 198e 1625
 Kodahl, T., overlæg 388f
 Kodal, G. B., toldkontrollør 585c 688
 Kodal, K., overtoldassistent 701
 Koed, E., amtsfuldmægtig 826
 – F., forretningsfører 290a
 – H., skibinspektør 1061
 – I., sekretær 452
 – M., direktør 212a
 – P., overstyrmænd 1111
 – T., toldkontrollør 703
 Koefoed, A., translator 1075
 – A. T., byretsdommer 388e 496
 – B., major 556b
 – B. J. E., overkonstruktør 459
 – B. M., amanuensis 1421b
 – C. A., landsretssagfører 195
 – C. C., vicedirektør 1528
 – C. P., politimester 215 381
 – E., civilingeniør 1425
 – E. C. A. H., advokat 1724 1784
 – G., landsretssagfører 195
 – H. A., lektor 1421b 1493a
 – J., bankprokurist 1526
 – J., professor 305c 383f 1413 1422 1423a
 – J. C. M., kredslæg 301a
 – J. C. S., major 558
 – J. M., politiassessor 294 720
 – J. O., bankprokurist 1526
 – J. O., oberstløjtnant 302 383e 542a 1693
 – K., sekretær 1028b
 – K. E., landsretssagf. 265a
 – K. V. M., overingeniør 233a
 – L. M., direktør 133d 1528 1598 1600a
 – O., lektor 1409
 – O., revisor 1067
 – P., orlogskaptajn 592a
 – S., overtopograf 299a 642
 – S. C. M., gårdejer 1392
 – T., overassistent 432
 – V., direktør 1096a
 Koefoed-Hansen, G. D., eksp.sekr. 444
 – J. E., ekspeditionssekretær 444 1015a 1016
 Koefoed-Jespersen, K., toldinspekt. 196a
 Koefoed-Meyer, C., ingeniør 1051
 Koester, O., museumsinspektør 1506
 – V., fuldmægtig 485 1493
 Kofod, A. E., maskinmester 1112
 – E., fuldmægtig 1528
 – E. M., toldkontrollør 701
 – F. C., lektor 1449
 – G. A. P., landsretssagfører 1045
 – H., inspektør 1046
 – H., rektor, prof., dr. phil. 292 375 949 1427
 – H. R., prøvemester 1088
 – J., bankbestyrer 1529
 – K. W., ekspeditionssekretær 1046
 – L. K., ekspeditionssekretær 1046
 – M., ambassadesekretær 523
 – P. F., amtskolekonsulent 1468
 – V., stationsmester 1126
 – V. B., fuldmægtig 946
 – V. P., oberst 197b 374b 610
 Kofod-Hansen, J., overtopograf 301b 640
 Kofod-Jensen, F., oberstløj. 387b 616
 Kofoed, A., amtsforvalter 197 380b 687
 – A., Dam, forstænder 1237 1479b
 – B., lektor 1423a
 – B., ingeniør 456a
 – B. A., amtsligningsinspektør 686
 – B. L., postmester 1208
 – C., bankprokurist 1528
 – C. A., afdelingschef 1479
 – E., amanuensis 1423
 – E., dispachør 1080
 – E., ingeniør 456a
 – E. E., lektor 1439
 – F. J., værkemester 438
 – H., assistent 1427
 – H., fuldmægtig 1677
 – H. W., musikdirigent 278
 – J., direktør 1623
 – J., major 613a
 – J. D., major 258a
 – K., adjunkt 1452a
 – K. A., avisbruger 1262
 – K. S., gårdejer 1260
 – K. W., dommer 388e 503 1495
 – L. T., overassistent 639
 – N., lektor, dr. phil. 1445
 – N. A., gårdejer 57 59 946
 – N. A., lektor 1452
 – N. C., stationsmester 1133
 – N. F., lods 280
 – O. C. P., maskinchef 299
 Kofoed, O. J., fabriksinspektør 305b 1046a
 – O. M., lektor 1446
 – P., flyveleder 1095
 – P. H. M., landinspektør 1264a
 – R. H., hovedkasserer 1067a
 – S. E. R., politiassistent 287a 720a
 – S. Sonne, civilingeniør 1426d
 – T., overkontorassistent 1177
 – T. J. C., eksp.sekr. 477 1014a 1236 1261a
 – V. J., major 556e
 Kofoed-Enevoldsen, A., adjunkt 1450
 Kofoed-Hansen, K. O., flyveleder 1095
 – O. M., professor, dr. phil. 386a 1422 1423
 1674
 Kofoed-Jensen, C. F., postkontrollør 1166
 Kofoed-Jespersen, J., sognepræst 1322
 Kohl, A. B. W., adjunkt 1452
 – J. A., translator 1072
 Kohsel, N. P. G., kriminalkommisær 722
 Kok, A. A. H., orlogskaptajn 198b 648
 – N., dyrlæg 1428
 – P. H., husmand 1487a
 Kokborg, A., overassistent 1095
 Kokholm, H., resid. kapellan 1336
 – V., trafikkontrollør 1118
 Kokoschka, O., maler 1485
 Koltvedgaard, H. J., direktør 1684
 – M. G., professor, dr. jur. 388 1402 1405
 1407 1415 1666 1678
 Kolbe, G. J., kapelmester 297
 Kolberg, I., lærer 1034
 Kolberg, H. S., sektionschef 947
 Kolbjørn, I. C. M., forretningsfører 1094
 Kold, E. K., landinspektør 1247 1264c
 – K. K., bogholder 837
 – N., bankdirektør 1529
 Kolding, A., bankbestyrer 1528
 – A. J., gårdejer 257
 – H. B., revisor 1067
 – K. G., rektor 1452a
 Kolind, K., sekretær 1046
 Kolind-Andersen, H., sognepræst 1391
 – H. E., overkonstruktør 458
 Kolle, A., postmester 1196
 Kolls, E., major 556d
 Kolmodin, C. O., konsul 528
 Kolmos, J., overassistent 1298
 – P., bankbestyrer 1527
 Kolpen, C. W., sognepræst 1317
 – G. L. A., sognepræst 1324
 Kolringen, A. M., sekretær 1045a
 Kolschke, J. K., politiassistent 720
 Kolstrup, I. L., museumsinspektør 1421 1512
 – J. C. H., forstænder 1040
 – S., lektor 1419a
 Kolte, M. T., adjunkt 1452
 – N. A. S., sognepræst 1341
 Kolters, F. P. K., distriktingeniør 197b 387a
 Koltsoff, V. M., præst 304 1323 1744
 Koltze, J., bankprokurist 1527
 Koize, L. M. C., overassistent 434
 Kombak, A. G., sognepræst 1362
 Kondrop, A., gartneriejer 1247
 – E. F., forvaltningsschef 1463 1802
 – I. E., ekspeditionssekretær 449 1479a
 – K., kaptajn 582b
 Konge-Hansen, P. M., sognepræst 1335
 Kongensholm, J. B. J., gårdejer 270
 Kongerslev, C. G., revalideringschef 1028a
 – I. M., socialrådgiver 1036
 Kongsgaard, S., sognepræst 1309
 Kongsbak, K. E., fuldmægtig 427
 Kongsdal, A. V., major 290 585a
 Kongsgaard, A. P., sognepræst 1317
 – B., kaptajn løjtnant 593a
 Kongslov, O. A., akademiingeniør 1059
 Kongstad, P., amanuensis 534 1410 1413 1420
 Kongsted, K., musiker 277
 – N. A. R., overtrafikassistent 460
 – O. L., generalkonsul 141
 Konnerup, B. H. M. G., kancellist 453b
 – J. O. G., revisor 1067
 – R. L., førstelærer 1477
 Konow, E., frue 1832
 Konoy, J., sekretær 1082b 1047
 Konradi, P., vid. assistent 1095a
 – S. G. H., bilinspektør 728
 Konradsen, A. J., kriminalassistent 719a
 – B., bankbestyrer 1527
 – H. B., major 556d
 – I. G., kontorchef 509 1523

Konradsen, J., major 613a
 – K. G., afdelingschef, kommandør 133 370
 419 590 946
 – O., bankprokurist 1526
 – O. E., skoleinspektør 1456
 – V. G., lektor 213a
 Konradssen, G., vicekonsul 519
 Kontni, M. T., hjælpepræst 1315
 Kopp, B., lektor 1452a
 Koppel, E., arkitekt 1484
 – H. D., professor 196a 380a 1488
 – J. E., lektor 1452
 – J. J., kapelmusikus 265 1488 1492
 – N., arkitekt 1015 1437 1487 1494a
 – S. O., bogholder 439
 Kops, G., civilingeniør 1046
 – J., civilingeniør, dr. phil. 1423a
 – O. C., kaptajn 568
 – P., overtrafikassistent 1127
 Korch, J. O., advokat 766a
 – P. A., konsul 19 196a
 Kordkjær, G., overlæge 1411
 Kordt, G., repetitor 1488
 Korfitsen, B., læge 732a
 Korgaard-Sørensen, P., skolepsykolog 1468
 Kornbek, C. N., overassistent 687
 – M., sekretær 445
 Komer, B., overlæge, dr. med. 950
 Komerup, E., bygningsinspektør 851
 – E., læge 956
 – H. J., kaptajn 219
 – H. J., major 296 588
 – J. M. K., direktør 209a
 – K. L., advokat 766
 – P., lektor 1419b 1420 1421a
 – P., murermester 864
 – U. J., kontorchef 305c 383f 432 433 733
 – V. B., læge, dr. med. 950d
 Komerup-Bank, C., revisor 686
 – H. J., major 613b
 Korngaard, I., overassistent 1028
 Kornholt, H. E., præst 1394
 Kornienko, M. I., lektor 1421b
 Kornved, A., kontorfuldmægtig 1028
 – E., bankprokurist 1530
 Kornum, J., sognepræst 1328
 – J. C., sognefoged 287a
 Korsbang, J. G., dyrlæge 1479b
 Korsbech, U., amanuensis 1423
 Korsbjerg, E., konstruktør 458
 – H., ekspeditionssekretær 488
 Korsbro, B., præst 1394
 Korsby, K., sekretær 1688
 Korsbæk, H. H., kontorchef 388e 453a
 – V. A., kontorchef 198e 380c 415
 Korsemann, J. K., major 585b
 Korsgaard, A., direktør 1652
 – A., gårdejer 1016a
 – A. G., direktør 294a 1245
 – B. H., rektor 388d 1447
 – E. G., ekspeditionssekretær 225a
 – H., sekretær 1028
 – J., stationsmester 1118
 – K. A., overtoldassistent 702
 – K. M., landbrugsleder 732
 – N., akademiingeniør 1425
 – O., adjunkt 1452
 – P., lokomotivmester 1137
 – P., toldkontrollør 700
 – P. A., mejeribestyrer 294
 – S., kontorchef 1730
 Korsgaard, T., vid. assistent 1479a
 – V., professor 287 383b 1422 1424a
 Korsgaard-Pedersen, J., ambassaderåd 303c
 522
 – K., adjunkt 1452
 Korsholm, E. M., adjunkt 1450
 Korskjær, G. W., overlæge 1420
 Korsner, S. G., notar 499
 Korst, M., ekspeditionssekretær 1479b
 Kortbæk, T., grosserer 1644
 Kortegaard, J. J., afdelingsinspektør 1474
 Kortzau, J., reissassessor 305c 501
 Korvin, E., ekspeditionssekretær 481
 Korzen, B. B., civilingeniør 1046
 – I. H. H., kontorchef 299 1025
 – H., kontorchef 1025
 Kossmann, C. H., amanuensis 1409
 Kou, C. E., fuldmægtig 687
 Koudahl, G., læge, dr. med. 1408a
 Koudal, J. J., sognepræst 1325

Koudal-Hansen, B., major 303b 585a
 Koue, J., overpostassistent 1200
 – N. F., translator 1073 1479a
 Kousgaard, E., lektor 1410 1418
 – N., lektor 1407
 – P., civilingeniør 1424a
 – P., inspektør 1417
 – P., konsul 286
 Kousholt, A., underdirektør 1594
 Kousted, O. P., adjunkt 1450
 Koustrup, C. B., translator 1076
 – P., maskinkonsulent 1016b
 – S. A., rezsassessor 507
 – S. A., toldpatruljemester 694
 Kovacs, G., lektor 1426d
 – I., vid. assistent 948a
 Kozary, S., overassistent 1480
 Kovalt, G., amanuensis 1426d
 Krab-Johansen, B. H., sognepræst 1338
 Krabbe, H., oberstløjtnant, kmjkr. 182 379a
 – H. J., prof., dr. phil. 301c 383e 1421b
 – N., godssejer 1239 1636
 – O., lektor 1729
 – U. H., professor, dr. techn. 388e 1422 1423
 – W., major 613
 Krabek, J., adjunkt 1439
 Krabsen, E. B., premierløjtnant 587
 Kracht, S. A., major 629
 Kraft, G., adjunkt 1449
 – H., underdirektør 232a 1426 1496
 – O. B., fhv. minister 104
 Krag, A., politimester 266a 383a
 – B. A., sognepræst 1359
 – E., ingeniørdocent 289a 383b 1425
 – E., lektor, dr. med. 1428a
 – E., lærer 1038
 – E., oberstløjtnant 285 383b 629
 – E. M., overtrafikassistent 1129
 – F. R., fuldmægtig 824
 – H. A., trafikchef 215
 – J. M., sognepræst 1390
 – J. O., fhv. statsminister 58
 – K. E., telegrafmester 1184
 – M., sognepræst 1357
 – M., translator 1071
 – N. F. M., orlogskaptajn 630a
 – O., bankprokurist 1530
 – P., branddirektør 1450
 – P. B. C., translator 1071
 – P. F., kaptajn 583
 – S. M., direktør, konsul 15 293a 1562 1620
 1652
 Krag-Hansen, H., stationsleder 1134
 – H. C., cand. theol. 1414
 Krag-Møller, A., bankfuldmægtig 1528
 Krag-Sander, O. H. F., major 556d
 Krag-Nielsen, E., skibsmaskinchef 1110
 Kræballe, G., kontorchef 388e 459
 – J. K., translator 1070
 Krægbøll, C. E. H., kontorfuldmægtig 479
 Krægelund, C. R., kaptajn 631
 – E., overlæge 1025
 – H. C. A., lektor 197c 1409
 – K. K., tandlæge 1428a
 – N. G., forstander 306a
 – P. C., hotelejer 302c
 – R., kaptajnløjtnant 599a
 Kragemose, K. M., kontorchef 69 294a
 Kragh, C. G. R., landinspektør 1264c
 – C. S., landsretssagfører 1080
 – E., generalmajor 105 365
 – E. J., kaptajn 569
 – G. B., afdelingsingeniør 299a
 – H., overpostassistent 1169
 – H. F., adjunkt 1446
 – H. V., bogholder 491
 – I., major 556c
 – I. C. A., translator 1073
 – I. K. F., gymnasieoverlærer 1452
 – J., adjunkt 1443
 – J., civilingeniør 1425
 – J. H., major 585b
 – M., frue 1477
 – O., gårdejer, borgmester 1016a
 – P., inspektør 290
 – P., revisor 1067
 – F., bibliotekar 1481
 – T. V., biskop 198e 367 1385
 Kragh-Hansen, L., overtoldassistent 688
 Kragh-Jacobsen, S., redaktør 301b
 Kragh-Müller, H., skoleinspektør 1466

Kragh-Müller, M., provst 222a
 Kragh-Schwars, E. I., residerende kapellan
 1325
 – M., resid. kapellan 1332
 – O. C., sognepræst 1382
 Kragholt, A. V., trafikinspektør 464
 Kragsskov, V., sognepræst 1308
 Kragssaa, A. K., politiassistent 721a
 Kraiberg, E., lektor 1443
 Krajewski, A., civilingeniør 1425
 Krall, O., revisor 453e
 Krall-Jensen, V., baneingeniør 1098
 Kramer, G. J. N., kaptajn 583
 – G. L., skibsmaskinchef 1110
 – J., kontorchef 1529
 Kramhøft, B., sektioningeniør 463
 Krammer, A. W., konsulent 1461
 – I., seminarieadjunkt 1470
 Kramp, P. L., museumsbestyrer, dr. phil. 185
 Kramshøj, K., adjunkt 1452
 Kranholm, A. B. K., stationsforst. 259
 Kranold, P. E., kontorchef 275a
 Krantz, K. Ø., orlogskaptajn 598
 Krappner, E. A., lektor 1452a
 – N. A., sognepræst 1333
 Krarup, A. J., stiftsforvalter 188
 – C., kontrollør 1266
 – C. A., kaptajn 569
 – E., kontorchef 299a 1027
 – E. O., sekretær 1628
 – H., kapelmusikus 1492
 – H. H., adjunkt 1452a
 Krarup, H. H., afdelingsmeteorolog 644
 – H. S., oberstløjtnant, kmjkr. 191a 380a 585
 – J., sekretær 1421b
 – J. E., sognepræst 1310
 – J. I., forpagter 162 1031
 – J. O. C., rezsassessor 500
 – J. O. C., dommerfuldmægtig 500
 – K. A., oberst 134 373 539
 – M. B., adjunkt 1452a
 – M. F. V., kommanderkaptajn 297 383c 591
 – N. B., amanuensis 1421
 – N. B., overlæge, dr. med. 286 1027a 1768
 – N. J., postmester 1189
 – O., oberstløjtnant 305c 383f 610
 – O., professor 388d 800 1407
 – O. E., landinspektør 1264a
 – P., sekretær 478
 – P. A., direktør, dr. phil. 196 1496 1675a
 – P. N., civilingeniør 1695
 – S., res. kapellan 1376
 – S., major 556e
 – T., statsgeodæt 642
 – V., sognepræst 1344
 Krarup-Hansen, C. E., sognepræst 1331
 – V., sognepræst 1031 1330
 Krarup-Pedersen, K. J., adjunkt 1452
 Krathus, C. S., fængselslærer 732a
 – J. V., skoleinspektør 1464
 Kraul, I., adjunkt 1426c
 Kræunsøe, I., bankfuldmægtig 1528
 Krause, J., kaptajn 567
 – M. O., major 556d
 Krause-Jensen, E., adjunkt 1421
 Krausing, H. R. T., administrator 585c 1432
 Krausmann, F., lærer 1038
 Krawack, W., direktør 1648
 Krebs, A. G., kaldskapellan 1317
 – C., reservelæge 1431
 – C. L., professor, overlæge, dr. med. 129a
 377
 – H., studieaktor 1413 1683
 – J. N., keramik 228
 Kreiborg, M. T. J., politiassistent 298
 Kreilgaard, B., bankprokurist 1528
 – B., adjunkt 1427
 Kreiner, H. B., major 585c
 Krejbo, V. B., politiassistent 719
 Krejsager, S. O., major 585b
 Kremer, B., direktør 1645
 – O. H., ekspeditionssekretær 1046
 – S. E., ekspeditionssekretær 1046
 Krenchel, H. E., amanuensis 1423
 – K., forstanderinde 1800
 – U. E., ingeniør 1425
 Krener, K., lektor 1442
 Krenzen, E. M., seminarielektor 1471
 Kresø, T. B., bankbestyrer 1530
 Kress, J., amanuensis 1421c
 Kressel, K., orlogskaptajn 599

Kretzschmer, K. O. N., fabrikanter 247
 Kreuzer, E., ekspeditionssek. 1028 1745
 Kreuzfeldt, B. G., kaptajnøjntant 597
 – H., overlægge, dr. med. 387a 437 1032 1781
 – P., overlægge 634
 – R., forstanderinde 1727
 Kreutzmann, N. K. A. P., translator 1076 1497
 krey, A. H., forsorgsfuldmægtig 732a
 Krieger, J. C., brigadefors 287a 383b 438 947
 Kriegsbaum, E., arkitekt 1016 1016a
 Kriepps, R. E., konsul 520
 Krigslund, N. P., trafikkontrollør 1123
 Kring, K., lektor 1441
 Kringelmoose, K. J., kontorchef 184
 Kringelum, K. E., skoleinspektør 1468
 Krintel, H. A., landinspektør 1264c
 – R. D., overbygningskonduktør 638a
 Krisand, J., bankprokurist 1528
 Kristensen, A., adjunkt 1452
 – A., arkitekt 1393
 – A., dommer 299a 383d 507 1241
 – A., forstander 1031
 – A., gårdejer 1247
 – A., lektor 1487a
 – A., maskinmester 1184
 – A., overassistent 492
 – A., radiomester 1185
 – A. B., kaptajn 568
 – A. B., overstyrmand 1111
 – A. C., overpostassistent 1212
 – A. E., sognepræst 1357
 – A. F., post- og telegrafkasserer 1202
 – A. G., politiassistent 720
 – A. G., sognepræst 1356
 – A. H., skoleinspektør 1455
 – A. I., seminarieadjunkt 1470
 – A. J., skoleinspektør 1466
 – A. J. H., lærer 1471
 – A. K., vid. assistent 948a
 – A. K., overbaneforsmand 259
 – A. K. Dam, sognepræst 1342
 – A. L. P., kommandør 298a 383d 590
 – A. M., kriminalassistent 725
 – A. T., forfatter 247a
 – B., bankprokurist 1526
 – B., direktør 221
 – B., flyvetekniker 57 59
 – B., major 557
 – B., overtoldassistent 689
 – B., skibsfører 1109
 – B., translator 1073
 – B. D., landinspektør 1264b
 – B. H., flyveleder 1095
 – B. I., amanuensis 1417
 – B. K., orlogskaptajn 597
 – B. L., civilingeniør 1425
 – B. L., kriminalassistent 723a
 – B. M., kontorchef 288 383b 1070
 – B. N. N., skoleinspektør 1468
 – B. O., adjunkt 1452
 – B. S., amanuensis 1423a
 – B. T. N., fuldmægtig 434
 – B. V. B., ekspeditionssekretær 1027
 – C. L., postmester 1163
 – C. L. V., brigadefors 196b 380b
 – D., auditorassistent 637
 – E., adjunkt 1443
 – E., afdelingsleder 1413 1469
 – E., amanuensis 1474
 – E., arbejdsmand 59 1043 1261 1262
 – E., bankbestyrer 1527
 – E., kaptajn 582a
 – E., lektor 1420
 – E., professor 387d 1426a 1426d 1432
 – E., skoledirektør 1461
 – E., værkemester 1095a
 – E. D., bankprokurist 1530
 – E. G., major 613a
 – E. G., sognepræst 1353
 – E. J., lektor 1452
 – E. K., overtelegrafkontrollør 1184
 – E. L., lokomotivfører 275a
 – E. M., inspektør 1269
 – E. R., stationsmester 1117
 – F., revisor 1067a
 – F. F., skibsmaskinmester 1062
 – F. H., overtelegrafkontrollør 1185
 – F. I., fuldmægtig 687
 – F. K., overpostassistent 1196
 – F. R., adjunkt 1447
 – F. R., postmester 267a 1211
 – G., bankprokurist 1530

Kristensen, G. A., skoleinspektør 1462
 – G. K., major 304c 383f 418 556b
 – G. L., adjunkt 1441
 – G. V., sekretær 453
 – H., bestyrerinde 1728
 – H., forstander 1269
 – H., fuldmægtig 946
 – H., kaptajn 583
 – H., overassistent 492
 – H., sognefoged 302b
 – H., værkemester 1138
 – H. A. A., konsul, direktør 197
 – H. C., major 588
 – H. D., adjunkt 1448
 – H. F. V., amtsrådsmedlem 302a
 – H. I., trafikkontrollør 460
 – H. I., vicetoldinspektør 694
 – H. J., afdelingschef 370 478 534
 – H. J., overtoldassistent 429
 – H. J., stationsleder 1127
 – H. K., afdelingsingeniør 1139
 – H. K., førstelærer 287a
 – H. K., kapellan 1310
 – H. K., professor, overlægge, dr. med. 198b
 380c 732a 1408 1430
 – H. N., skibsfører 1109
 – H. P., kaptajn 568
 – H. P., korpsmester 306 947a
 – H. R., kriminalassistent 723a
 – H. S., lektor 1432
 – H. S., værkemester 1138
 – H. T., gårdejer 683b 1300
 – H. V., politiassistent 719
 – H. W. S., major 580a
 – I., adjunkt 1448
 – J., amtsfuldmægtig 826
 – I., translator 1073
 – I. B., amanuensis 1421
 – I. H., gymnasieoverlærer 1452a
 – J. H., sekretær 428
 – I. K., civilingeniør 1421b
 – I. M., landinspektør 1264
 – I. O., skatterådsformand 278
 – I. S., overassistent 453c
 – J., amtsrådsmedlem 1242
 – J., forstander 58 1265
 – J., overmontør 1016
 – J., overpostassistent 1169
 – J., præst 1315
 – J., skoleinspektør 1468
 – J., trafikkontrollør 1123
 – J. A., adjunkt 1421b
 – J. A., civilingeniør 1425
 – J. B., trafikkontrollør 1113
 – J. D., landinspektør 1264b
 – J. E., postkontrollør 1202
 – J. H., amanuensis 1421a
 – J. H., kapellan 1309
 – J. H., revisor 1067a
 – J. H. A., adjunkt 1446
 – J. H. S., amanuensis 1423a
 – J. K., overtelegrafassistent 1184
 – J. K., skoleinspektør 1467
 – J. L., kaptajnøjntant 495
 – J. M., sekretær 416
 – J. Pagter, landsretssagfører 1544
 – J. P., stationsforstander 1118
 – J. S., bådformand 241
 – J. T., adjunkt 1423
 – K., vid. assistent 1415
 – K., bankprokurist 1530
 – K., bankprokurist 1530
 – K., forstander 1028a 1033
 – K., husmand 1245
 – K., inspektør 1046a
 – K., lærerinde 1033
 – M., major 556c
 – K., maskinmester 951
 – K., overpostassistent 1212
 – K., revisor 1067a
 – K., skoleinspektør 1462
 – K., skoleinspektør 1468
 – K., sparekassedirektør 1546
 – K., stadsskoleinspektør 1465
 – K. E., kontorchef 1618
 – K. E., politikommissær 306 720
 – K. E., overtrafikassistent 1130
 – K. F., toldkontrollør 696
 – K. G. C., dommerfuldmægtig 497
 – K. H., kapellan 1337
 – K. I., trafikkontrollør 1115
 – K. J., afdelingsleder 1426c

Kristensen, K. J., ligningschef 163 378
 – K. J., sognefoged 305
 – K. K., vid. assistent 1416
 – K. K., postkontrollør 1200
 – K. K., rationaliseringskonsulent 832
 – K. K. M., adjunkt 1452
 – K. M., laboratoriechef 948a
 – K. P., materiemester 587
 – K. S., lektor 1448
 – K. S., sognepræst 1348
 – K. V., trafikinspektør 457
 – K. V. H., gårdejer 300
 – K. S., rangermester 1127
 – K. Ø., overpostassistent 1169
 – L., adjunkt 1450
 – L., amanuensis 1479a
 – L., professor 1413 1419b 1421a 1674
 – L. A., skibsmaskinmester 1062
 – L. H., overkontorassistent 1179
 – L. I. I., sognepræst 1342
 – L. K., lektor 1419b 1420 1421a
 – L. N., skoleinspektør 1461
 – L. S., trafikkontrollør 460
 – M., lokomotivfører 306
 – M., stiftskasserer 1392
 – M. A., kaptajn 613a
 – M. B., ingeniør 456a
 – M. B., overlægge, dr. med. 1741
 – M. K., overlægge, dr. med. 129 1673
 – M. L., kompagnichef 588
 – M. P., kaptajn 612
 – M. S., skoleinspektør 1038
 – N., sekretær 682
 – N., vicekonsul 526
 – N. B., underboghoder 421
 – N. J. N., værkemester 1138
 – N. K., direktør 237
 – N. K., skoleinspektør 1461
 – N. K., sognepræst 1317
 – N. K. K., overkonstruktør 1089
 – N. O., skoleinspektør 1458
 – N. P., amanuensis 1417
 – N. P., bankprokurist 1530
 – N. T., sekretær 418
 – O., bankprokurist 1529
 – O., gårdejer 1247 1262
 – O., skibsmægler 1077
 – O. A., landinspektør 1264a
 – O. D., overassistent 1095
 – O. D., overtrafikassistent 461
 – O. G., handelsgartner 132
 – O. N., telegrafkontrollør 1212
 – O. R., sognepræst 1374
 – O. S., sektionschef 947
 – P., amanuensis 1418a
 – P., civilingeniør 1425
 – P., kaptajn 588
 – P., lektor 1410
 – P., major 291a
 – P. A. S., seminarielektor 1471
 – P. B., kontorchef 428
 – P. B., toldforvalter 698
 – P. B. V., bankprokurist 1530
 – P. E., overtrafikassistent 458
 – P. E. K., materiemester 587
 – P. H., kontorchef 1042
 – P. H., overtoldassistent 689
 – P. L., skoleinspektør 1468
 – P. R., politiassistent 718a
 – P. S., amanuensis 1479a
 – P. S., adjunkt 1452a
 – P. S., seminarielektor 1471
 – P. S., stationsforstander 243
 – P. T., overpostassistent 1205
 – P. T., skibsmaskininspektør 285
 – P. V., overlægge 634
 – P. V., professor 385 1413 1420 1421a
 – R., bogtrykker 1695
 – R., direktør 282 1237 1238
 – R., forbundsformand 1083
 – R., gårdejer 1237
 – R., kontorfuldmægtig 729
 – R., toldpatruljetjenester 698
 – R. A., politiassistent 722
 – R. H. R., afdelingsbestyrer 1237 1269
 – R. M., overkontorassistent 693
 – R. P., kriminalkommissær 282
 – S., ekspeditionssekretær 1049a
 – S., kaptajn 582b
 – S., politikommissær 298 725a
 – S., rådsformand 124 372a
 – S. A., ambassadør 132a 367 519

- Kristensen, S. A., kaptajn 582b
 - S. A., kaptajn 613
 - S. A., konsulent 1635
 - S. A., postkontrollør 468
 - S. A., værkemester 1138
 - S. B., sekretær 436
 - S. D., landinspektør 1247 1264b
 - S. E., bygningsinspektør 198d 1015 1680
 - S. E., kaptajn 613a
 - S. H., major 580
 - S. R., landinspektør 1264b
 - S. S., overmatros 1669
 - S. S., overtelegrafkontrollør 1185
 - S. T. M., professor, dr. phil. 384 534 1409 1413 1494
 - T., adjunkt 1452
 - T., professor 1619
 - T. J., sognepræst 1360
 - T. P., sognepræst 1358
 - U., viceskoleinspektør 1687
 - V., adjunkt 1443
 - V., adjunkt 1452
 - V., bankbestyrer 1527
 - V., husmand 1016a
 - V., maskinmester 1112
 - V., skoleinspektør 1465
 - V. J., vicetoldinspektør 688
 - V. K., seminarierektor 1472
 - V. K. H., overpostkontrollør 1205
 - V. M., postkontrollør 1213
 - V. O., kaptajn 612
 - V. P., vid. assistent 1234b
 Kristensen-Elsøe, S., vicekonsul 14
 Kristiansen, A., amanuensis 1416a
 - A., fuldmægtig 488
 - A., gårdejer 1236 1248
 - A., gårdejer 1629
 - A., ingeniør 1095a
 - A., overpostassistent 1169
 - A., vicetoldinspektør 699
 - A. B., skoleinspektør 1465
 - A. B. O. K., lærer 1497
 - A. E., smedemester 282a
 - A. J., postmester 294a
 - A. K., dommerfuldmægtig 508
 - A. M., værkemester 1138
 - A. R., ekspeditionssekretær 453e
 - B., entreprenør 1016a
 - B., landinspektør 1264
 - B., sekretær 479a
 - C. H. H., kapellan 1318
 - D. H. K. E., værkemester 1136
 - E., inspektør 1046a
 - E., kapelmusikus 1492
 - E., lærer 1028a
 - E., skibsmægler 1079
 - E., sognepræst 1367
 - E. A., afdelingsingeniør 302b 459
 - E. E., ambassadør 106 364 526
 - E. H., grosserer 1644
 - E. J., lærer 1033
 - E. M., overkontorassistent 696
 - E. P., major 585c
 - F., gårdejer 1545
 - F., overlægge 1420
 - F. H., bilinspektør 726
 - F. N., vid. assistent 1095a
 - G. B., major 613d
 - G. C. T., stationsforstander 196e
 - H., afdelingsgeolog 1095a
 - H., vid. assistent 872
 - H., lærer 1036
 - H., skibsmægler 1079
 - H., handelsråd 416
 - H. C., maskinmester 732
 - H. O., underbogholder 421
 - I., trafikinspektør 462
 - J., amanuensis 1410 1416a
 - J., civilingeniør 1425
 - J., gårdejer 1634
 - J., købmand 1247
 - J., landinspektør 1264a
 - J., major 629
 - J. H., postkontrollør 1167
 - J. R., lektor 1426e
 - J. S., kaptajn 582b
 - K., kompagnichef 588
 - K., lektor 1479a
 - K. B., lektor 1443
 - K. E., fuldmægtig 1479a
 - K. E., politiassistent 725a
 - K. G., maskinmester 1426a
 Kristiansen, L., direktør 1238
 - L., isenkrammer 1646
 - L., overassistent 639
 - L., postforvalter 1213
 - L. H., afdelingssygeplejerske 1497
 - M., stationsleder 1127
 - M. G., overassistent 1051
 - M. M., sekretær 682
 - N. J., kontorchef 1545
 - N. K., kriminalassistent 258
 - O., kontorchef 1059
 - O., lektor 1452
 - O. K., adjunkt 1446
 - O. R., konsul 302
 - P., overpostassistent 1169
 - P. B., præst 1315
 - P. E., elværksbestyrer 1499a
 - P. G., landinspektør 1264c
 - P. H., dyrlægge 1426c
 - P. H., skoleinspektør 1466
 - P. S., oberst 196c 380b 588
 - Q., fanger 1497
 - R. F. G., lektor 1449
 - R. Ø., konsulent 1028
 - S. P., sognefoged 304b
 - S. S., slotsgartner 1015
 - T., adjunkt 1452
 - T., bankbestyrer 1528
 - T. K., translator 1070
 - T. K., translator 1073
 - T. W., arkitekt 445 1031
 - T. Z. H., skoledirektør 1456
 - V. G., signalingeniør 1099
 - W., sparekassebestyrer 1543
 Kristjansen, E. A. E. M., bogholder 301
 - L. B., sekretær 1421b
 Kristoffersen, E., civilingeniør 1016b
 - H. B., overværkemester 614a
 - J., inspektør 1046a
 - J. P., stationsleder 301a 1179
 - K., lektor 1413 1421b 1452
 - K., politiassistent 724
 - K. A., læge 1497
 - K. B., sektionleder 438
 - K. R., professor, overlægge 388e 1421b
 - L., bankprokurist 1528
 - M. B., overlægge 1420 1428a
 - S., korpsemester 947a
 - S. A., sognepræst 1348
 Kroer, B., bankdirektør 1528
 Krog, A., major 613a
 - A., overtoldassistent 702
 - A. K., toldkontrollør 697
 - E., adjunkt 1452a
 - E., landinspektør 1264
 - E., vicetoldinspektør 688
 - E. V. H., landsdommer 197a 374b 491 1407
 - F., adjunkt 1447
 - H., værkemester 463
 - H. A., vicetoldinspektør 697
 - H. C., færvemand 683a
 - H. J., digegreve 1091
 - H. R., væremægler 1079
 - J., dommerfuldmægtig 505
 - J. A. V., afdelingschef 123 370 1071 1479b
 - J. O., landinspektør 1264a
 - K. B., sektionleder 947
 - K. E., overassistent 456
 - K. H. P., afdelingsgeolog 1095a
 - O., konstruktør 458
 - O. D., vid. assistent 1425
 - P., civilingeniør 1425
 - P., trafikkontrollør 461
 - S., skoleinspektør 1461
 - T. S., postkontrollør 1166
 Krog-Meyer, E. G., translator 1072
 - E. H., generalkonsul 197d 384b 512
 - H., sparekassedirektør 133
 - S. G., ekspeditionssekretær 682
 Krogbeck, J., ambassadesekretær 513
 Krogbeck, K., kontorchef 1577
 Krogen, P. B., oberstløjtnant 388f 556a
 Krogh, A., direktør 1597
 - A., forstanderinde 1043
 - A., konstruktør 650
 - A. F., forstanderinde 239a
 - A. S. J., politikommissær 287a
 - B., sognepræst 1361
 - E., bankfuldmægtig 1528
 - E., major 613b
 - E., overtoldassistent 702
 Krogh, E., sognepræst 1361
 - E., væremægler 1077
 - E. H., adjunkt 1452
 - G., postassistent 1215
 - G., værkemester 1185
 - H., akademiingeniør 1425
 - H., informationssekretær 1497
 - H., politikommissær 719
 - H., viceskoleinspektør 1027a
 - H. B., direktør 285 1510 1623 1653 1762 1841
 - H. C., viceskoleinspektør 1032
 - H. N. N., amanuensis 1427
 - H. P. S., lektor 1452
 - H. T., stationsforstander 1115
 - I. E., kapellan 1324
 - I. M., overlægge 1041
 - J. H., overtrafikassistent 1116
 - K., amtsfuldmægtig 826
 - K., bankprokurist 1530
 - K., lektor 1409
 - K., overlærer 1781
 - K. C., lektor 1449
 - K. J., arkitekt 1505
 - K. M., overassistent 1046a
 - K. S., politikommissær 719
 - M. F., revisor 1067a
 - M. L., fuldmægtig 687
 - N. G., major 557
 - N. H., flyveradiobestyrer 1095
 - O. N., bådformand 246a
 - P., direktør 279
 - P., fuldmægtig 428
 - P., gårdejer 1245
 - P. B., major 557
 - R. K., revalideringssoucheff 1028a
 - S., adjunkt 1446
 - S., forstanderinde 1742
 - S., sognepræst 1322
 - F., fuldmægtig 1666
 - T., lektor 1452
 - T., major 630a
 - T., seminarielektor 1472
 - T. C., handelschef 302c 1499a 1500a
 - U., oberstløjtnant 196 380a
 - U. E., translator 1074
 Krogh-Hansen, C. J., toldinspektør 189 380 702
 - H., vicekonsul 522
 Krogh-Jensen, G., adjunkt 1452
 - J., lektor 1452
 - N., politiassistent 720a
 Krogh-Madsen, E. V., overpostkontrollør 1165
 - J., adjunkt 1438
 - N. P. C., adjunkt 1446
 - P. O., kontorfuldmægtig 638a 1773
 - P. O., kontorchef 275a 1419
 Krogh-Poulsen, U., adjunkt 1452
 - W. G., professor 193a 380a 1428
 Krogh-Thomsen, P., kaptajn 613a
 Krogholt, J., skoleinspektør 1461
 Kroghej, E. A., sognepræst 1469
 Krogshøj, V. E., materielmester 260a
 Krogshøj, B., sekretær 1432
 Krogsgaard, A., ingeniør 483
 - A. R., stadsdyrlægge 1283
 - G. A., overkontorassistent 702
 - H., adjunkt 1452
 - H., skoleinspektør 1467
 - H. R., læge 231
 - K. J., major 585d
 - K. J., revisor 1067a
 - S. R., landsretssagfører 1771
 Krogsgaard-Jensen, O., tandlæge 1428
 Krogsgaard-Larsen, F., adjunkt 1427
 Krogsholm, O. E., skoleinspektør 1461
 Krogsriis, C. A. N., konsulent 1636
 Krogsten, M., lærer 1038
 Krogstrup, E., direktør 291 1560
 - P. C., korpsofficiant 210
 Krogsvæ, P. A., sognepræst 1347
 Krohn, A., amtsfuldmægtig 824
 - A. C. W., sognepræst 1365
 - A. M., overassistent 1261
 - B. C., sognepræst 1360
 - C. C. L., overtandlæge 232a
 - H. V., provst 1332
 - J., provst 291a 1323
 - L. F., orlogskaptajn 597
 - N. H., adjunkt 1452
 - O., bankprokurist 1530
 - O. J., kontorassistent 1070

- Krohn, P., undervisningsleder 1041
 Kroll, F., gymnasioverlærer 1452a
 Krolykke, E. H., trafikkontrollør 1116
 Kroløkke-Pedersen, J., styrmænd 1111
 Kroman, E. J., overarkivar, dr. phil. 237
 – S., translator 1070
 Kromann, A. J. A., postmester 188 787
 – A. N., fyrskibsfører 234
 – B. J., stabslæge, dr. med. 376 637
 – H. E., vicetoldinspektør 694
 – I. P., seminarielektor 1472
 – J. C., landsretssagfører 305c 1695
 – K. H., speciallæge 1420
 – K. M., revisor 1067a
 – N. P., sognefoged 303a
 – P. C., skoleinspektør 1463
 – T. G., værkemester 1136
 – T. P., postkontrollør 1106
 – V. S., bankprokurist 1530
 – W. M. W., sekretær 1052
 Kromann-Jørgensen, E., bankprokurist 1526
 Kromann-Rasmussen, O., underdirektør 1591
 Kronborg, E., afdelingsinsp. 304b 1059
 – J. V., kontorchef 1497
 – L., revisor 682a
 – M., afdelingsarkitekt 1618
 – P. B., sognepræst 1365
 Krone, N. A., kaptajn 582b
 – W. F., driftsleder 876
 Kronegh, J., fængselslærer 732
 Kronholm, V., overlæge 1744a
 Kronika, J., redaktør 286a
 Kronmann, B. O., ambassadør 132a 367 519
 – F., bankfuldmægtig 1528
 – F., translator 1070
 Kronstam, H. A. W., solodanser 289a 1489 1490
 Kronsted, B. G., politikommissær 719
 Krontoft, R. P., sognepræst 1316
 Kronval, H. H., kaptajn 613
 Kroon, H., oberstløjtnant 306a 383f 542b
 – P., civilingeniør 1425
 Kroul, F., revisor 1067a
 Kruchow, E. C. B., rektor 57
 – J., lektor 1451
 Kruckow, C. P., overtrafikassistent 1120
 Kruhøffer, P. W., professor, dr. med. 387c 732a 1405 1408 1415 1674
 Krukov, N., lektor 1419a 1421
 Krum-Hansen, E. H., major 297a 613a
 Krunke, L., adjunkt 1452
 Kruse, A., amanuensis 1426d
 – A., gartner 1242 1262
 – A. M. H., overtelegrafassistent 468
 – A. Vinding, professor, dr. jur. 288 383b 1407 1576 1598 1600a 1666 1678
 – C., bankbestyrer 1530
 – E., bankprokurist 1528
 – E., prokurist 1527
 – E., stadsdyrlæge 281
 – E. M., sognepræst 1318
 – E. W., forstander 1684
 – H., sognepræst 1379
 – H. V., revisor 1067a
 – I., afdelingstandlæge 1428
 – J., postkontrollør 1212
 – J. E., toldinspektør 690
 – J. J., overstyrmænd 1111
 – K., ambassadør 157 370
 – K., kontorfuldmægtig 426
 – K. E., postkontrollør 1166
 – L., adjunkt 1445
 – M. I., biblioteksfuldmægtig 1425
 – O., overtelegrafassistent 1185
 – P., gårdejer 1247
 – P. F., bureauforstander 304c
 – S., postmester 244a
 – T. A. T., skoledirektør 305c
 – V., bankdirektør 1529
 – W., major 629
 – Y. M., overpostassistent 457
 Kruse-Blinkenberg, K. K., distriktsjordemoder 437
 – T., retsassessor 508
 Krusenstjerna-Hafstrøm, B., civilingeniør 1479a
 – H., direktør 302c 1158
 Krusholm, A. H., dommerfuldm. 1497 5000
 Krustrup, E. V., kontorchef 1662
 – M., docent 1487
 Kruse, B., vognmester 1140
 – E. T., konsulent 1455
 Kruse, H., politikommissær 719
 – J., lektor, dr. phil. 1419a 1421
 – P. R., skibsfører 1098
 – T., kaptajnløjtnant 593a
 Kruse-Jensen, K. E., direktør 293a
 – P., revisor 262 1067
 Kruse-Rasmussen, I. H., ekspeditionssekretær 303
 Kryger, E. B. B., direktør 195b 683a
 – J. K., toldkasserer 254a
 – M. N., søløjtnant 252a
 – O., snedkermester 292
 – P. H., kontorchef 388c 417
 – S., vid. assistent 948a
 Krüger, E. I., bankprokurist 1526
 – E. K., afdelingsleder 284
 – G., overtrafikassistent 1120
 – I., matrikeltekniker 456a
 – J., bankdirektør 1526
 – J., lektor 1418 1420
 – J. C., opmålingsinspektør 479a
 – O., kompagnichef 588
 – O. Q., skibsfører 1062 1063 1064 1773
 – S. C., agronom 456a
 – T., kaptajn 568
 Kryger-Jørgensen, B. E. A., major 556a
 Krüger-Larsen, A., overbygningskonduktør 290 638a 1016
 Krüger-Rasmussen, C. A., postforvalter 1213
 Krüger-Sørensen, P., kontorchef 1773
 Krylbo, A. D., billetkasserer 1126
 Kryssing-Berg, G., lektor 1409
 Kræfting, A. J., kontorchef 262a
 Kræggøth, G., revisor 1067
 Kræmer, C. S., sognefoged 291
 – H. B., revisor 1067
 – J. L. J., major 279
 Krøger, P. G., postmester 1210
 – V., fabrikinspektør 1046a
 Krøgholt, J., skoleinspektør 1463
 – J. T. J., provst 222a
 Krøigaard, A., forstander 302
 – E., ekspeditionssekretær 478
 – P., politiingeniør 685 718a 731
 Krøigaard, A., sognepræst 1324
 Krøll, H., sekretær 480
 Krøll-Schwartz, C., bygningsinsp. 1099
 Krøncke, F., kontorchef 197b 1028b
 Krøtel, H. H., overtelegrafmester 1184
 Krøyer, C., gårdejer 1284
 – H., bankbestyrer 1526
 – J. V., vicekonsul 228a
 – K., generalkonsul 16 1745
 Kubel, J. R., lokomotivmester 1137
 Kudahl, S. J., skoleinspektør 1457
 Kufahl, P., direktør 1045a 1046b
 Kugener, E., generalkonsul 374b
 Kugler, B., toldkontrollør 429
 Kuhlman, B. A., lektor 1450
 Kuhlmann, H. G. S., afdelingsleder 1410 1413 1418 1420
 – S., sekretær 448
 Kuhn, S. E., landsretssagfører 1767
 Kuld, E., revisor 1067a
 Kullberg, E., konservatorielærer 1488a
 Kullenberg, G., amanuensis 1410 1413 1418a
 Kullmann, S., oberstløjtnant 388e 542b
 Kummerfeldt, K., maskinmester 1429
 – P., kaptajnløjtnant 630a
 Kunckel, J. V. F., overbanemester 248
 Kunov, K., adjunkt 1445
 Kunoy, N., ekspeditionssekretær 682
 Kunst, M. T. H., translator 1070
 Kunstmann, K., adjunkt 1447
 Kunwald, G., museumsinsp. 1493
 Kunz, F. W., politiassistent 251
 Kunøe, M., afdelingsleder 1419a 1421
 Kure, B. I., kancellist 483
 – I. L. S., overpostassistent 1186
 – L. U., kaptajnløjtnant 630a
 – N., orlogskaptajn 592a
 – P., amanuensis 1416
 – P. H., ekspeditionssekretær 687a
 Kurthien, M., overtoldassistent 698
 Kuschell, R., amanuensis 1412
 Kusk, F. N., lektor, dr. med. 1419a 1421 1428a
 – H. P., postkontrollør 1204
 Kusunzoff, A., maskinmester 639
 Kustaanheimo, P. E., ingeniardocent 1425
 Kuszcz, B. E., kaptajn 567
 Kutchinsky, B., lektor 1407 1415
 Kuylemstjerna, L., fil. kand. 1679
 Kvam, K., amanuensis 1413 1421b
 Kvarme, A., lektor 1421
 Kvaran, B., operasangerinde 1490
 Kvarnstrøm, H., major 556e
 Kveine, T., civilingeniør 1425
 Kvinnesland, T., civilingeniør 1425
 Kvist, A. G., kaptajnløjtnant 598
 – H., biskop 198c 367 1321 1682
 – J. K., førstelærer 284a
 – V. A., provst 1378
 – V. A. A., postkontrollør 1167
 Kvist-Jensen, H., skoleinspektør 1461
 Kvistgaard, N., matrikeltekniker 479a
 – N. J., sognefoged 250a
 Kvium, A. P., politiassessor 723
 Kvolbæk, V., overassistent 483
 Kvolbsbjerg, B., skolepsykolog 1455
 Kvorning, F., adjunkt 1452
 – J., lærer 1475
 – K., adjunkt 1421a
 – K., oberstløjtnant 542b
 – K. J. K., ekspeditionssekr. 1479b
 – S. A., overlæge, dr. med. 1408a
 Kwarkermaak, E. J., lektor 1419a 1421
 Kwee, S., lektor 1419a 1421
 Kwizda, R., generalkonsul 375 530
 Kyed, K., lektor 1426d
 – M., gårdejer 683a 1529
 – M., gårdejer, borgmester 1300
 – M. P., fisker 495
 – T., afdelingsleder 1473 1474
 Kyhl, H. T., bankdirektør 254a
 Kühli, C. E., konservatorielærer 1488a
 – E., overassistent 453
 – O., student 1697
 – P. H., forskningsleder 1042 1667 1668
 – P. de Fine, oberstløjtnant 304 383f 532a
 – P. S. de Fine, sagfører 227a
 Kühl, P. W., politifuldmægtig 725
 – T., præst 1386
 Kühle, E., adjunkt 1452
 – P. C. v. d. Aa., kapellan 1312
 – S. A. v. d. Aa., sognepræst 1311
 Kynh, B., major 585c
 – G., sekretær 1479b
 – T., bankfuldmægtig 1528
 Kühn, J. B. R., revisor 1025
 Kühne, W. E. H., ambassadør 195b 370 520
 Kühnel, O., regionalleder 1493
 Kylesbech, J. L. E., toldkontrollør 430
 Kylling, B., matrikeltekniker 479a
 – B. N., maskinmester 1112
 Kyllingsbæk, H., amanuensis 1427
 Kümmel, M., civilingeniør 1423a
 Kyndal, B. K., landsinspektør 456a
 – E., lektor 1419b 1421a
 – S. H. K., sognepræst 1303
 Kyndborg, J., politiassistent 718a
 Kynde, K., sognepræst 1318
 Kyndesen, K. D., ekspeditionssekr. 479a
 Kyndrup, N., seminarierektor 388 1471 1472 1731
 Kyng, B., lektor 1421a
 – P. A., landsinspektør 1264
 Kürstein, I., overkontorassistent 702
 Kyrsting, H., direktør 297a 1049 1088 1522 1652
 Kyrval, H. V., toldkontrollør 702
 Kyro-Rasmussen, K. O., præst 1394
 Kyster, J. C., seminarielektor 1471
 Kähkönen, H., journalist 509
 Källström, F., major 613b
 Kämmerling, M., konservatorielærer 1488a
 Kæmpe, A. B. P., vid. assistent 1416
 Kæmpegaard, K. M. K. S., overkontorassistent 1177
 Kæmsgaard, A., lærer 1478
 Kær, L., fyrmester 650
 – P., overpostassistent 1196
 Kæraa, K., major 585a
 Kærgaard, I., telegrafmester 1184
 – K. H., overtrafikassistent 460
 – N., lektor 1415
 – K. E., major 585b
 – O. A., inspektør 1041
 Kærgård, K. S., direktør, kommandørkaptajn 301 375 599 648 1479b 1500a
 Kærmark, E. H. K., postassistent 1202
 Kærn, A. T., overlæge, dr. med. 1742
 – E., fuldmægtig 453b
 – E., sekretær 453b

- Kærn, M., afdelingschef 437 948a 949
 Kærup, A. J., sognepræst 1372
 Kæssler, A., sognepræst 1356
 Kæstel, A., lektor 1449
 – J. H., konsul 206
 – M., forstanderinde 1039
 – P., rektor 227
 – O. R., vicedirektør 215a
 – S., bankprokurist 1528
 Käsžner, J. F., sognepræst 200a
 Købke, A., revisor 682
 Køge, C., prokurist 1527
 Køhler, A., adjunkt 1440
 – K., translator 1070
 – R., seminarieadjunkt 1471
 Køie, A. V., lektor 1451
 – M., adjunkt 1417
 – M. E., professor, dr. phil. 388e 1410 1416a 1418a 1420
 Køjris-Andersen, O., bankbestyrer 1527
 Kølbeck, T. H., overtoldassistent 699
 Kølgaard, H. J., balletinstruktør 1490
 Kolln, F. A., direktør 235
 – H., lektor 1496
 Kollow, E., kasserer 1562
 Kølpin, C. J., sekretær 488
 Kølving, H. J. E., major 580a
 Kølvræ, M. N., stationsleder 1213
 Køngerskov, K., kontorchef 871
 Køng, D. J., rådgiver 305c
 – J., overtoldassistent 702
 – J. K., orlogskaptajn 597
 – K., oberstløjtnant 196e 380b
 Køningsfeldt, A. W., ambassadør 188 370 529
 – E., overassistent 1052
 – E. A., ekspeditionssekretær 1052
 – H., dommer 292 293c 502
 Køppen, P., adjunkt 1452
 Kørbing, J. A., direktør 100 377
 Kõrmendi, E., vid. assistent 1042
 Körner, F. O. G., konsul 299
 – N. J., landsretssagfører 1643
 Køster, F., adjunkt 1416a
 – G., adjunkt 1452
 – H., sognepræst 1339
 – N. B., major 585a
 – S., lektor 1452
 Kaa, H. E., dommer 292 383c 506 1087
 – K. W., lektor 1447
 Kaaber, K. G., sparekassedirekt. 1511 1543
 – O., landinspektør 1264
 – S., tandlæge 1428a
 Kaad, P., translator 1075
 Kaee, A., adjunkt 1452
 – E., ekspeditionssekretær 686
 – E. M., overkontorassistent 1179
 – E. M. A., bogholder 501
 – E. P. F., kontorchef 293a 383c 429
 – L., bankprokurist 1530
 – O. M., forstanderinde 296a
 – P. A., fuldmægtig 286 1016a
 – S., professor, overlægge, dr. med. 300a 383d 437 1419 1419a
 Kaag, F. T., viceskoleledere 1466
 Kåg, N. G., sognepræst 1387
 Kaalund, A., overtrafikassistent 1116
 – B., maler 1484
 – O., godsforvalter 683a
 – P., EDB-chef 1244
 Kaalund-Jørgensen, A., skoleinspektør 269a
 Kaaris, P., rådgiver 305a 529
 Kaarsbjerg, E., konstruktør 1156
 Kaarsbo, J. E., sognepræst 1373
 – O. H., politimester 300 383d 721
 Kaarsen, I., vicefængselsinspektør 732
 Kaarsted, T. H., professor, dr. phil. 305 385f 483a 509 1421b 1676
 Kaarup, L., toldkontrollør 690
 Kaarøe, M., direktør 949
 Kaas, H., gårdejer 1529
 – S., dommerfuldmægtig 502
 Kaas-Petersen, J., amanuensis 1423a
 Kaas-Sørensen, C. R., oberstløj. 242a 381a
 Kastrup-Andersen, F., kontorfuldmægtig 492
 Kastrup-Olsen, J., direktør 1494
 Kaat, J., adjunkt 1452a
 Kaavt, E., handelsoverassistent 1499a
- Labohn, N. H., stationsleder 1120
 Lachmann, A., forstanderinde 1769
 – P., sekretær 417
- v. Lachmann, L. W. C., direktør 268
 Laccoppidan, C. C. B., kaptajn 566
 Ladbye-Hansen, L., grosserer 1645 1646
 Lade, A. J., revisor 1067
 – K. V., bankbestyrer 1527
 Ladefoged, A. S. J., ungdomsskoleinspektør 1466
 – C. F., økonomiinspektør 243
 – G., husmand 1016a 1248
 – H. F. P., major 556c
 – J., revisor 1067
 – K., skovrider, dr. agro. 302 1256 1259 1695 1696
 – N. C. B., skoleinspektør 1456
 – N. T., skoleinspektør 1466
 – P., bankprokurist 1526
 – S. A., bankprokurist 1530
 Ladegaard, H., overlægge, dr. med. 1420
 – H., sognepræst 1369
 – J., direktør 1685
 – J., styrmænd 1499
 – J. H., telegrafkontrollør 1197
 – S., landinspektør 1264
 – T. E., korpsmester 947a
 Ladegaard-Mikkelsen, J. J., oberstløjtnant 197a 380b 542a
 Ladehoff, L., adjunkt 1452
 Ladelund, J. E., revisor 1067a
 Lading, B., adjunkt 1450
 – H. T., ekspeditionssekr. 687 1067a
 – K. P., grosserer 1067
 – P., civilingeniør 1423a
 Lage, F., kaptajn løjtnant 594
 – F. J., direktør 196c 374b 1061 1771
 – S., kontorfuldmægtig 650
 Lago, E., overassistent 434
 Laguna, P. dol C. y. B., konsul 525
 Lai, A. J., lærer 1036
 Laier, B., sekretær 478
 – J., sognepræst 1340
 – J. F., personalechef 1576 1598 1600a
 – S. H., ingeniørdocent 387d 1425
 Laigaard, T., skoleinspektør 1464
 Laitinen, K. G., kaptajn 588
 Lajer, A. N., lokomotivmester 1137
 – E., bankfuldmægtig 1528
 Lajker, J. A., direktør 1650
 Lam, J., afdelingsleder 1419b 1421
 – L., sognepræst 1314
 Lambaa, K., vicekonsul 16 278
 Lambert, B., adjunkt 1452
 – B., professor 386
 – F., afdelingsleder 1473 1474
 – H., adjunkt 1452
 – O., adjunkt 1452
 Lambert-Jensen, K. A., major 359 1640
 Lambertsen, A. F., direktør 1239 1640
 – C., gårdejer 1246
 Lambertsen, J., amtslæge 305 383f 1017a
 Lambæk, B., skoleinspektør 1459
 – E., fuldmægtig 1047
 – I. F., vicefængselsinspektør 732
 Lamdrup A., sognepræst 1318
 Lamhaug, J. F. A., skoleinspektør 1504
 Lamm, C. G., afdelingsleder, dr. agro. 1423a
 Lammers, H. H. C., amanuensis 1474
 Lammert, E., overassistent 1028a
 – O. R., adjunkt 1421b
 Lamp, K. E. L. C., revisor 1067a
 – W. B., telegrafkontrollør 1199
 Lampe, A. H. A., overtrafikassistent 1116
 – C. E., overlægge 387c
 Lamprecht, J., politiassessor 723
 Land, F., overpostmester 192 376a 472 789 1162
 – K., seminarieadjunkt 1472
 – V., forvaltningschef 1482
 – V. T., forvaltningschef 300 1461
 Landau, E. V., politimester 280a 383b 721a
 Landbo, K., adjunkt 1447
 Landboe-Christensen, E. C. W., professor, dr. med. 301 383d 1408 1415 1421b
 Lander, J. J., ekspeditionssekretær 729
 – J. P. A. J., korpsofficiant 200a
 – P., vicedirektør 1600
 – T., solodanserinde 257a
 Landerslev, U. R., ekspeditionssekretær 427
 Landert, E. B., sognepræst 1318
 Landgren, N. A., finanssekretær 280
 – N. H., overtoldassistent 702
 Landin, S., arbejdsmand 1245
 Landkilde, P. S. J. F. K., toldkontrollør 703
- Landmark, E., lektor 1419a 1421
 Landbo, O. B., professor, dr. jur. 388a 1432 1479a
 – Z. D., docent 284
 Landschultz, K., amanuensis 1416a
 Landsfeldt, M. L. C., major 556b
 Landstrøm H. O., politiassessor 302 720a
 Landsy, G., kapelmusikus 1492
 Landt, E., gymnasieoverlærer 452a
 – H. D., sekretær 682
 Lang, F. O., overstyrmand 1111
 – H. I. J., assistent 1238
 – J., kontorfuldmægtig 484a
 – S. C. S., major 301c
 Langager, H. P. P. S., vicekonsul 21 279
 – P. A., trafikkontrollør 454
 Langard, J., gårdejer 1241
 Langballe, B. M. S., translator 1077 1479a
 – F. S., sognepræst 1333
 – K. V., bankbestyrer 1528
 – P. G., orlogskaptajn 302 597
 – P. O., civilingeniør 304c
 Langberg, A. M., stud. jur. 1402 1403
 – C. R., major 613a
 – G. M. H., oberst 197e 384b 539b
 – H. S., museumsoverinspektør 1505
 – J., skuespiller 1490
 – K. R., sognepræst 1317
 – W. A., landsretssagf. 1072
 Langdahl, S. E., sognepræst 1391
 Langdal, J., amtsfuldmægtig 825
 Lange, A., bankprokurist 1530
 – A. V. H., postmester 230a
 – B., adjunkt 1416a
 – B., overassistent 1481
 – E., sekretær 1054
 – G. A., kontorfuldmægtig 729
 – H., adjunkt 1450
 – H., fuldmægtig 1049b
 – H. A. E., luftfartsinspektør 1095
 – H. B., lektor 1409
 – H. H., adjunkt 1452
 – H. J., ingeniør 202a
 – H. P., kriminalkommissær 725a
 – H. P., rektor 1413
 – I., adjunkt 1444
 – I. A., lektor 1439
 – J., professor, dr. phil. 305c 383f 1426a 1426b 1680
 – J., provst 1375
 – J., studievejleder 1403
 – J. E., translator 1070
 – J. E. C., fabrikant 235a
 – J. P., konsultationssekretær 526
 – K., overmaler 301c
 – K. M., professor, dr. phil. 56 57 70 385a 1405 1410 1416a 1417 1680
 – L. H. K., rektor 388e 1443
 – M. B., lektor 299a 1413 1444
 – M. H. Wiborg, overlægge 387a
 – N. D., sognepræst 1329
 – N. F., kommandør 197e 374b 590
 – P. G. K., rektor 1452a
 – P. I., res. kapellan 1366 1411
 – P. K., overlægge 197a
 – S. E., bankdirektør 1528
 – V., ekspeditionssekretær 729
 – W., major 585b
 de Lange, A. M., vicekonsul 352 521
 Lange-Kornbak, G., konservator 304b
 Langebek, P., kaptajn 613
 – W., kaptajn 612
 Langebæk, E., overlægge 1420 1421b
 – T. T., direktør 1621
 – J., direktør 1054 1622 1652
 – J., tandlæge 1428
 – S. T., landsretssagfører 1621 1623
 Langeløkke, H. H. A. V. A., vicedirektør 197a
 – T. R. P. C. L. A., direktør 284a
 Langemark, S., konservator 1417
 Langenbucher, K. O., lektor 1409
 Langer, A. C., skibsfører 460
 – A. N. L. K., provst 286a
 – E. W., professor 388a 1422 1424 1479b
 – T. W., førstebibliotekar 1481
 – U., lektor 1425
 Langevad, L. A., postmester 1212
 Langeveld, B., overlægge 1421
 – E., major 613b
 Langgaard, E., lektor 1452
 – E., ingeniør 294 438 947b
 – H., læge, dr. med. 428

- Langhede, I., bestyrerinde 1686
 Langhoff, C. F. R., bankbestyrer 1530
 – G. F., seminarieadjunkt 1471
 – H. C., ekspeditionssekretær 477
 – H. T. B., adjunkt 1479a
 – J. F., sognepræst 1308 1682
 – J. L., overassistent 451
 – K., kaptajn 582
 – S. E. B., ingeniør 301b
 – T., ingeniør 644
 Langholz, M. C., adjunkt 1452
 Langhorn, N. J., lektor 1452a
 – S. R., kontorfuldmægtig 1049c
 Langkier, G., provst 1354
 – P. E., kapellan 1389
 Langkilde, C. C., bankprokurist 1523
 – F. H., ekspeditionssekretær 682
 – G., civilingeniør 1424
 – H. A., amtskolepsykolog 1462
 – H. E., arkitekt 1499a 1583
 – H. O., godsejer 1579 1586 1636
 – I. A., major 556a
 – I. H., ekspeditionssekretær 446
 – J., politimester 68 388d 720a
 – L., balletdanserinde 1491
 – N., ekspeditionssekretær 824
 – N. E., assistent 1238
 Langkjær, A., amanuensis, dr.phil. 1416a
 – H. C., kaptajn 305 581a
 – I. L. S., adjunkt 1452
 – J. K. M., overtrafikkontrollør 1116
 Langlouis, H., sekretær 433
 Langmann, J. H., overkartograf 479a
 Langseth, C. C. F., departementschef 106 365
 418 1049 1624
 Langsted, E., direktør 1650
 – J., bankbestyrer 1527
 – K., V., landsretssagfører, kontorchef 1557
 – N. E., direktør 299 375 1650
 – T. H. A., præst 1395
 – V., ekspeditionssekretær 1261
 Langvad, A., overkirurg 1412
 – A. L., major 304a
 – H., ekspeditionssekretær 437
 – H. R., direktør 240a
 – T., lektor 1419 1420 1421
 Lanken, P., landinspektør 1264
 Lannung, G., vekselerer 1053
 – L. H. S. L., landsretssagfører 1094
 Lansner, A. E., adjunkt 1443
 Lanthois, A., vicekonsul 528
 – B. E., adjunkt 1452
 Lapain, E., ingeniør 1051
 Lapusneanu, T., sekretær 1403
 Larsen, A., adjunkt 1416
 – A., adjunkt 1426c
 – A., amanuensis 1423
 – A., amanuensis 1479a
 – A., civilingeniør 1425
 – A., flyveleder 1095
 – A., forstander 1237 1239
 – A., fuldmægtig 450
 – A., gårdejer 1634
 – A., husmand 1016a
 – A., kok 303b
 – A., kontorchef 1073
 – A., lektor 1441
 – A., lærer 1037
 – A., major 556a
 – A., major 580c
 – A., malermester 401
 – A., overassistent 483a
 – A., overassistent 687
 – A., overflyveleder 1095
 – A., overpostassistent 1169
 – A., overtelegrafassistent 1213
 – A., overtelegrafkontrollør 468
 – A., planredaktør 1493
 – A., prokurist 1527
 – A., revisor 1067
 – A., revisor 1067
 – A., skoleinspektør 301c
 – A., sognepræst 1351
 – A., sognerådsformand 1016
 – A., vicetoldinspektør 692
 – A., værkfører 614
 – A. A., retsassessor 500
 – A. A., værkfører 1138
 – A. A. K., lektor 299a
 – A. B., sekretær 453e
 – A. B. S., bygningsforvalter 457
 Larsen, A. C., jord- og betonarbejder 56 59 68
 70 1096
 – A. C., major 611
 – A. C., revisor 1067
 – A. C., sysselman 268
 – A. C., værkfører 273a
 – A. C., værkfører 460
 – A. E., arbejdsmand 269a
 – A. E., adjunkt 1441
 – A. G., fhv. minister 204
 – A. H., direktør 144 373a
 – A. H., revisor 1067
 – A. H., stadsskoleinspektør 1456
 – A. H., toldinspektør 690
 – A. H. R., amtsforvalter 686
 – A. H. S., skibsfører 256a
 – A. J., kasserer 1027
 – A. J. J., direktør 301b
 – A. K., lektor 1452a
 – A. K., lærer 1034
 – A. K., revisor 1067
 – A. K., seminarielektor 1471
 – A. L., skuespiller 304
 – A. M., amtsvejestyrelse 258a
 – A. M., overkontorassistent 1212
 – A. M. F., sekretær 681
 – A. M. R., postmester 1213
 – A. N., adjunkt 1443
 – A. O., overtrafikassistent 1135
 – A. P., forpagter 198d 1632 1634
 – A. P., kaptajn 582b
 – A. R., revisor 1067
 – A. S., dyrlæge 1426c
 – A. S., topograf 642
 – A. T., kriminalassistent 725a
 – A. T., politiassistent 277
 – A. T. V., overintendant 252 1691
 – A. U., dommerfuldmægtig 501
 – A. V., fyrrassistent 287
 – A. V., revisor 1067
 – A. W., vekselerer 1053
 – B., adjunkt 1440
 – B., adjunkt 1452a
 – B., amanuensis 1424a
 – B., bankprokurist 1526
 – B., civilingeniør 1425
 – B., fuldmægtig 687
 – B., kontorchef 1016
 – B., kommunalbestyrelsesmedlem 1016
 – B., kriminalkommisær 304a 719a
 – B., landinspektør 1264a
 – B., lektor 1426c
 – B., lektor 1479a
 – B., orlogskaptajn 592a
 – B., overassistent 1095
 – B., overstyrmand 1111
 – B., overtoldassistent 694
 – B., overtoldassistent 708
 – B., revisor 1067a
 – B., styrmand 1111
 – B., værkfører 1095a
 – B. A., overtrafikassistent 1132
 – B. B., adjunkt 1445
 – B. B., oberstløjtnant 274a 383d 585
 – B. B., overtelegrafassistent 1184
 – B. D., kontorleder 497
 – B. D., lektor, dr. phil. 1419a 1420 1421
 – B. E., kaptajn 1037
 – B. E., landinspektør 1264b
 – B. E., overpostassistent 1169
 – B. E. D., dommerfuldmægtig 1501
 – B. G., orlogskaptajn 306b 592
 – B. H., overingeniør 198b 376a 1095
 – B. H., overtoldassistent 689
 – B. H. V., værkfører 614
 – B. I., matrikelkontrollør 479a 1670
 – B. J., fyrrkontrollør 650
 – B. K., civilingeniør 1479b
 – B. K., fuldmægtig 687
 – B. K., landinspektør 1264b
 – B. K., trafikkontrollør 1127
 – B. L., overtoldassistent 690
 – B. M., skoleinspektør 1467
 – B. M. S., overtoldassistent 702
 – B. R., stud. scient. 1417
 – B. S., kaptajn 597
 – B. S., politiassistent 720
 – B. S., vicetoldinspektør 693
 – B. U., amanuensis 1421a
 – B. V., Major 611a
 – C., amanuensis 1417
 Larsen, C., direktør 303a 1640
 – C., dommer 196 380a
 – C., dommerfuldmægtig 508
 – C., havnefoged 1094
 – C., kaptajn 582b
 – C., major 613
 – C. A. H., afdelingsleder 1413 1473 1474
 – C. A. J., professor 296 383c 1413 1473 1474
 1493a
 – C. C., oberst 126 373
 – C. C., tømrermester 1558
 – C. C. P., korpsofficiant 236a
 – C. E., landsdommer 194 374b 491
 – C. E., overmekaniker 1184
 – C. E. M. S., skoleinspektør 1455
 – C. H., major 585a
 – C. H., vicetoldinspektør 703
 – C. J., beskæftigelsesleder, borgmester 1016a
 – C. J., skibsfører 1109
 – C. K., major 588
 – C. L., skyldradsformand 1260
 – C. L., topograf 642
 – C. O., kaptajn 306a 581a
 – C. O., major 301
 – C. O., skoleinspektør 835
 – C. P., major 588
 – C. S., konsul 512
 – C. T., teaterdirektør 128
 – C. V., værkfører 239
 – C. V. S., afdelingsleder 197c
 – D., ekspeditionssekretær 682
 – D., kammersangerinde 51 244a
 – D. B., balletdanserinde 1490
 – D. M., retsassessor 497
 – E., adjunkt 1449
 – E., adjunkt 1474
 – E., amanuensis 1410
 – E., amtsligningsinspektør 293a
 – E., bankbestyrer 1528
 – E., bankprokurist 1527
 – E., bibliotekar 1479a
 – E., direktør 731
 – E., ekspeditionssekretær 1046
 – E., formand 1606
 – E., fuldmægtig 453d
 – E., kaptajn 1019
 – E., konsulent 446
 – E., kontorfuldmægtig 1047
 – E., korpsmester 947a
 – E., lektor 1450
 – E., lærer 1479a
 – E., major 557
 – E., major 613b
 – E., maskinmester 1112
 – E., oberstløjtnant 303b 383e 542b
 – E., overkontorassistent 692
 – E., postkontrollør 470
 – E., postmester 1165
 – E., prokurist 1244
 – E., revisor 1067
 – E., revisor 1067
 – E., skibsfører 304a 650
 – E., sognepræst 1308
 – Egede, stiftsamfund 368 1032
 – E., søløjtnant 303
 – E., translator 1070
 – E., translator 1074
 – E. A., kriminalassistent 719a
 – E. A., major 613a
 – E. A. M., dommer 274 383b 500
 – E. B., lektor, dr. phil. 1420
 – E. B., major 585b
 – E. C., inspektør 1046a
 – E. C. B., kaptajn 1019
 – E. C. P., direktør 196c
 – E. F., overlæge 387a
 – E. G., resid. kapellan 1347
 – E. H., amanuensis 1417
 – E. H., direktør 305c 1725
 – E. H., dyrlæge 267 735 1783
 – E. H., kapellan 1337
 – E. H., lektor 1440
 – E. H., major 422 522 611a
 – E. H., mægler 1077
 – E. H., overlæge, dr. med. 732a 1027a 1043
 – E. H. M. B., lektor, dr. phil. 295 1410 1417
 – E. H. O., civilingeniør 463
 – E. I., lektor 1451
 – E. I., trafikkontrollør 1130
 – E. J., lods 246
 – E. J., sognepræst 1380

Larsen, E. J. P., afdelingsarkitekt 299a 1015
 - E. K., direktør 1653
 - E. K., materialforvalter 281
 - E. K., overtoldassistent 700
 - E. K., redaktør 223
 - E. L., arkitekt 445
 - E. M., adjunkt 1452
 - E. M., overlærer 1038
 - E. M., toldkontrollør 700
 - E. M., translator 1074
 - E. M. S., seminarieadjunkt 1470
 - E. N., kaptajn 588
 - E. O., rektor 132a 373
 - E. P., læge 214a
 - E. R., skibsmaskinchef 1110
 - E. R., værkemester 1095a
 - E. R. L., godsekspeditor 1134
 - E. S., bankdirektør 1528
 - E. S., direktør 1577 1579 1600 1660 1661
 - E. S., fuldmægtig 682a
 - E. S., major 556d
 - E. S., toldkontrollør 694
 - E. S., underdirektør 1578 1601
 - E. T., civilingeniør 1423
 - E. T., flyveleder 1095
 - E. T., fuldmægtig 483
 - E. T., oberstløjtnant 287 383b 610
 - E. T., overkontorassistent 700
 - E. V., amanuensis 1421
 - E. V., overkontorassistent 1212
 - E. V., translator 1075
 - E. V. P., kriminalassistent 721a
 - F., afdelingsleder 1421b
 - F., bankbestyrer 1527
 - F., bankbestyrer 1528
 - F., ekspeditionssekretær 428
 - F., major 613a
 - F., lektor 1426e
 - F., overtrafikassistent 460
 - F., postforvalter 1212
 - F., revalideringschef 1028a
 - F., revisor 1067
 - F., statsadvokatfuldmægtig 718
 - F., toldkontrollør 698
 - F. A., bogholder 428
 - F. A., ekspeditionssekretær 1061
 - F. A., kaptajn 582b
 - F. B., afdelingsingeniør 1083 1096a
 - F. B., civilingeniør 1425
 - F. B., generalmajor 106b 365 537
 - F. C., overstyrmænd 1111
 - F. E., kaptajnløjtnant 599a
 - F. E., landinspektør 1264
 - F. G., ekspeditionssekretær 1028a
 - F. H. V., major 552
 - F. J., oberstløjtnant 191a 380a 585
 - F. K., landinspektør 1264
 - F. K., lektor 1419b
 - F. L., vid. assistent 644
 - F. M., stationsforstander 305c
 - F. O., adjunkt 1440
 - F. O., fuldmægtig 1070
 - F. O., kaptajn 582a
 - F. S., lektor 1448
 - F. S., urmagermester 300a
 - F. V., postkontrollør 466
 - G., adjunkt 1452
 - G., bogholder 1422
 - G., direktør 304b
 - G., ingeniør 614
 - G., overtrafikassistent 459
 - G., overtrafikassistent 1115
 - G., overværkemester 600
 - G., professor, dr. phil. 388a 1413 1419b 1420 1421a 1495
 - G., sparekassebestyrer 1543
 - G., stationsforstander 1123
 - G., trafikkontrollør 460
 - G., trafikkontrollør 464
 - G. C., ekspeditionssekr. 228a 412
 - G. C. V., brandmand 251a
 - G. E. L., overkontorassistent 698
 - G. F., konservatorielærer 1488a
 - G. G., kontorchef 1479a
 - G. H., politiassistent 718a
 - G. H., skoleinspektør 1464
 - G. L., kaptajn 631
 - G. L., major 588
 - G. M., overassistent 687
 - G. N., overassistent 453e
 - G. N., sekretær 453
 - G. O. M. M., præst 1498

Larsen, G. P., ekspeditionssekretær 682
 - G. S., bankbestyrer 1528
 - G. S., inspektør 1046
 - G. S., viceudenrigsråd 198 380c 415 1049
 - G. S., orlogskaptajn 299a 592
 - G. T., oberst 133a 373
 - G. T., skoleinspektør 1453
 - G. W., landinspektør 1264
 - H., 1016a
 - H., adjunkt 1447
 - H., adjunkt 1452
 - H., vidensk. assistent 1425
 - H., bankbestyrer 1527
 - H., bankdirektør 1528
 - H., beregner 1629
 - H., civilingeniør 685 1423 1423a
 - H., fodermester 1679
 - H., gårdejer 683b
 - H., gårdejer 1242 1244 1392
 - H., gårdejer 1557
 - H., handelsgartner 1248
 - H., journalist 1681
 - H., kabelmester 1184
 - H., kommandørkaptajn 197 380b 590
 - H., kontrollør 1095
 - H., kriminalassistent 721
 - H., landinspektør 1264
 - H., lektor 1449
 - H., major 611a
 - H., maskinmester 1112
 - H., mejeriinspektør 1266
 - H., oberstløjtnant 183 379a
 - H., overassistent 600
 - H., overlæge, dr. med. 1031
 - H., overtoldassistent 702
 - H., plantageejer 1633
 - H., professor 388c 1484 1487
 - H., redaktør 1664
 - H., revisor 1067a
 - H., revisor 1067a
 - H., statskonsulent 520 1265
 - H., vicekonsul 517
 - H. A., auditorassistent 637
 - H. A., rutebilchef 301a 460
 - H. A. H., kontorchef 196a 1270
 - H. A. N., fenrik 269
 - H. B., handelschef 295a
 - H. C., arbejdsmand 243
 - H. C., fuldmægtig 824
 - H. C., kaptajn 583
 - H. C. E., revisor 1067a
 - H. C. H., kasserer 1025
 - H. D., sognepræst 1377
 - H. E., afdelingsleder, dr. med. vet. 1426c
 - H. E., bankbestyrer 1527
 - H. E., forvalter 1270
 - H. E., ingeniør 861
 - H. E., konsul 22
 - H. E., lokomotivmester 1137
 - H. E., major 313a
 - H. E., museumsoverinspektør 248 355 1500a 1505 1679
 - H. E., toldinspektør 704
 - H. E., undervisningsleder 279a
 - H. E. P. F., distriktsoldchef 388d 703
 - H. E. T., afdelingsleder 304c
 - H. F., fuldmægtig 1047
 - H. F., kaptajnløjtnant 630a
 - H. F., skoleleder 232a
 - H. F., viceretsformand 177 379a
 - H. de Fine, adjunkt 1450
 - H. G., afdelingsingeniør 303 660
 - H. G., kontorfuldmægtig 1049b
 - H. G., politiassistent 720
 - H. H., ekspeditionssekretær 681
 - H. H., fuldmægtig 1666
 - H. H., gårdejer 908
 - H. H., stationsforstander 283a
 - H. H., toldforvalter 690
 - H. H., toldpatrojemester 697
 - H. H., vicetoldinspektør 692
 - H. H. B., amtsforvalter 686
 - H. H. G., styrmænd 1499
 - H. H. P., fuldmægtig 686
 - H. H. V., overværkemester 600
 - H. I., handelsråd 512
 - H. J., docent 1423
 - H. J., laboratorieingeniør 1424
 - H. J., politikommissær 287a 720
 - H. J., revisor 1067a
 - H. J., sekretær 426
 - H. J., vicepolitikommissær 719

Larsen, H. J. B., adjunkt 1452
 - H. J. E., civilingeniør 1087
 - H. J. E. L., major 613a
 - H. J. F., skoleinspektør 1467
 - H. J. H., borgmester 69 1062
 - H. J. V., lektor 1409
 - H. K., bankbestyrer 1526
 - H. K., skoleinspektør 1456
 - H. K. H., forstander 585c 1029
 - H. L., fuldmægtig 687
 - H. L., landinspektør 1263
 - H. L. C., maskinarbejder 276a
 - H. M., borgmester 69
 - H. M., overstyrmænd 1111
 - H. M., stationsforstander 284a
 - H. M. H., ingeniør 198 600
 - H. N., skoleinspektør 1456
 - H. O., kontorchef 191a 380a
 - H. O., lektor 1496
 - H. O., sognepræst 1344
 - H. P., gårdejer 292a
 - H. P., maskinmester 187
 - H. P., toldkontrollør 689
 - H. P., skibsfører 1109
 - H. S., kaptajn 568
 - H. S., revalideringschef 1016a 1028a
 - H. S., overværkemester 230
 - H. S., revalideringschef 1031
 - H. S., stadsingeniør 1244
 - H. T., ekspeditionssekretær 1070
 - H. T., skibsfører 1109
 - H. V., lektor 1416a
 - H. V., toldinspektør 698
 - H. V., underdirektør 1530
 - H. W., billedhugger 178
 - H. W., fabrikant 1745
 - H. W., professor, overlæge, dr. med. 388f 1408
 - H. W., rektor 198a 380c 1444
 - H. W., sekretær 452b
 - H. Ø., overtoldassistent 702
 - I., fagleder 1425
 - I., lektor 483a 1447
 - I., lektor 1426d
 - I., lærer 1035
 - I., sekretær 1419
 - I. C., translator 1070
 - I. G., sekretær 453
 - I. H., overingeniør 288a 376a 469 472
 - I. J., amanuensis 1427
 - I. K., major 585b
 - I. Lind, dommer 388d 507 1495
 - I. L., lektor 1450
 - I. M., bogholder 421
 - I. M., sognefoged 286a
 - I. N., bankprokurist 1526
 - I. N., overassistent 1095
 - I. P., major 629
 - I. S., kontorfuldmægtig 682 1670
 - I. S., kontorleder 724
 - I. S., tandlæge 1428a
 - I. S., underdirektør 1594
 - J., biblioteksleder 1028a
 - J., byrådsmedlem 1246
 - J., direktør 214a
 - J., direktør 1744
 - J., frue 1461
 - J., fuldmægtig 1751
 - J., fuldmægtig 446
 - J., gårdejer 1529
 - J., kaptajn 246
 - J., kaptajn 567
 - J., kreditforeningsdirektør 1559
 - J., landinspektør 1264a
 - J., lektor 1416a
 - J., major 613a
 - J., maskinmester 1062
 - J., oberstløjtnant 198b 380c 542a 654
 - J., overassistent 433
 - J., overbibliotekar 1033
 - J., overkartograf 479a
 - J., post- og telegrafkasserer 292
 - J., sekretær 435
 - J., skoleinspektør 1457
 - J., skoleinspektør 1461
 - J., skoleinspektør 1465
 - J., sognefoged 305c
 - J., sognerådsformand 1016
 - J., toldpatrojemester 693
 - J., trafikkontrollør 1128
 - J., tømremester 1248
 - J., vicetoldinspektør 690

Larsen, J. A., adjunkt 1440

– J. A., afdelingsleder, dr. med. 732a 1419 1419a 1421
 – J. A., baneingeniør 1098
 – J. A., betjent 1669
 – J. A., maler 1511
 – J. A., overløge 301
 – J. A., skoleinspektør 1458
 – J. A., stationsmester 1129
 – J. A., vagtmester 1027
 – J. A. H., overtoldassistent 702
 – J. A. L., revisor 1067
 – J. A., bankprokurist 1530
 – J. B., civilingeniør 1059
 – J. B., forsøgsleder 1236
 – J. B., major 557
 – J., Bøgholm, politikommissær 226a
 – J. C., vid. assistent 1014
 – J. C., politimester 300 383d 723
 – J. C., postvagtmester 268a
 – J. D., bankbestyrer 1529
 – J. E., ambassadesekretær 304 516
 – J. E. T., kontorchef 1025 1027
 – J. E. T., korttegner 1499a
 – J. F., ekspeditionssekretær 790 1479a
 – J. F., læge, dr. med. 1408a 1412
 – J. F., overløge 732a
 – J. F., politifuldmægtig 719b
 – J. G. G., overtrafikassistent 1127
 – J. G. M. B., seminarieadjunkt 1470
 – J. H., direktør 1092
 – J. H., hovmester 495
 – J. H., klitplantør 1254a
 – J. H., kommunalsekretær 681
 – J. H., konsul 22
 – J. H., kontorfuldmægtig 600
 – J. H., landinspektør 1264a
 – J. H., overpostassistent 1169
 – J. H., stationsforstander 1132
 – J. H., vicepolitiinspektør 240
 – J. I., dyrløge 1280
 – J. I., kontorchef 682
 – J. I. L., afdelingsleder 1409 1416a
 – J. J., adjunkt 1452
 – J. J., politiassistent 719
 – J. K., major 585d
 – J. K., postkontrollør 1199
 – J. K., toldinspektør 692
 – J. K. B., overtrafikassistent 1119
 – J. K. D., politikommissær 719
 – J. L., adjunkt 1426c
 – J. L., prokurist 1546
 – J. M., oberstløjtnant 388c 542b
 – J. M., translator 1074
 – J. N., bankbestyrer 1527
 – J. N. O., sognepræst, dr. theol. 1308
 – J. O., bankprokurist 1530
 – J. P., major 613a
 – J. P., maskinmester 1112
 – J. P., postforvalter 1191
 – J. P., overrevisor 1067
 – J. P., professor, dr. phil. 193 380a 1674
 – J. R., kontorchef 946
 – J. S., vid. assistent 1418
 – J. S., landinspektør 1264c
 – J. S., overtoldassistent 691
 – J. S., translator 1074
 – J. T., bibliotekar 1482
 – J. T., flyveleder 1095
 – J. T., landinspektør 1247 1264b
 – J. T., major 585a
 – J. U., forsøgsfuldmægtig 732
 – J. U., generalkonsul 376 530
 – J. V., forvælningsinspektør 306 438 947b
 – J. V., presseattaché 414a
 – J. V. S., kommandør 297 375a 591
 – J. W., statsmeteorolog 644
 – K., amtsborgmester 1460
 – K., bankbestyrer 1526
 – K., bankbestyrer 1528
 – K., bankprokurist 1527
 – K., direktør 1576
 – K., fuldmægtig 687
 – K., gårdejer 1016a
 – K., kaptajn 582b
 – K., kaptajn 612c
 – K., konsul 1459
 – K., korpsofficiant 221
 – K., kriminalkommissær 724
 – K., lektor 1409 1420
 – K., lærer 1470

Larsen, K., overflyveleder 1095

– K., overløge, dr. med. 1420
 – K., overtrafikassistent 1126
 – K., professor 305 383f 1419b 1421a
 – K., sognerådsformand 1016
 – K., statsbiolog 284
 – K., trafikkontrollør 1140
 – K. A., amanuensis 1419a 1421
 – K. A., kapelmusikus 1492
 – K. A., kontorchef 294a 824 1094
 – K. A., landinspektør 1264
 – K. A., lektor 1413 1439
 – K. A., lektor 1479
 – K. A., orlogskaptajn 630a
 – K. A., overassistent 1095
 – K. A., overkontorassistent 1169
 – K. A., overpostkontrollør 1211
 – K. A., overtelegrafassistent 1177
 – K. A., vicedirektør 305e
 – K. A. H., sektionschef 947
 – K. A. R., maskinmester 1112
 – K. B., gruppeformand 1046b
 – K. B., translator 1073
 – K. C., kriminalassistent 719a
 – K. C., politiassessor 720
 – K. E., vid. assistent 1425
 – K. E., bogbindermester 1481
 – K. E., fuldmægtig 1052
 – K. E., major 556d
 – K. E., materielmester 262
 – K. E., overløge 388f
 – K. E., premierløjtnant 587
 – K. E., revisionschef 286 1067
 – K. E., sekretær 1050
 – K. E. O., flyveleder 1095
 – K. E. Z., telegrafmester 1184
 – K. F., flyveleder 1095
 – K. F., sekretær 453a
 – K. F. V., værkemester 660
 – K. G., adjunkt 1441
 – K. G., bankprokurist 1526
 – K. G., dommer 299a 383d 503 1087
 – K. G., overtoldassistent 689
 – K. G., postkontrollør 1199
 – K. G., sekretær 1508 1635
 – K. G. I., post- og telegrafkass. 1208
 – K. H., fuldmægtig 446
 – K. H., major 613b
 – K. H., udstykningschef 376a 479
 – K. H. L., major 580a
 – K. I., kaptajn 568
 – K. I., overassistent 1095
 – K. J., adjunkt 1451
 – K. J., sognepræst 1339
 – K. K., orlogskaptajn 251a
 – K. K., politifuldmægtig 722
 – K. K., rektor 1479
 – K. K. S. P., postpakkemesterformand 241a
 – K. L., afdelingsbestyrer 1528
 – K. K., civilingeniør 1420
 – K. L., overingeniør 191a 376a 472 1051 1184
 – K. M., overtrafikassistent 1134
 – K. M., socialleder 1039
 – K. N., bankdirektør 1659 1780
 – K. O., fuldmægtig 687
 – K. O., overvejningeniør 133d 376a
 – K. O., politiassistent 719
 – K. O., telegrafkontrollør 1205
 – K. O., værkemester 294a
 – K. P., postkontrollør 1167
 – K. P. S., ekspeditionssekretær 681
 – K. Q., bogholder 720
 – K. R., slotsgartner 1015
 – K. R. B., kaptajn 625
 – K. S., bankprokurist 1530
 – K. S., direktør 1059
 – K. S. L., revisor 1067a
 – K. T., telegrafkontrollør 1177
 – K. U., ingeniør 650
 – K. V., gårdejer 267a
 – K. V., overassistent 1261
 – K. W., lektor 1450
 – L., bankprokurist 1530
 – L., forstander 1629
 – L., kunstmaler 188
 – L., mejeribestyrer 1476a
 – L., orlogskaptajn 599
 – L., overassistent 428
 – L., seminarieadjunkt 1470
 – L., vicekonsul 200
 – L. A., statskonsulent 529 1265

Larsen, L. B., overtoldassistent 1169

– L. C., ekspeditionssekretær 453e
 – L. C., fuldmægtig 428
 – L. E., amanuensis 1417
 – L. E., styrmænd 1111
 – L. E., toldkontrollør 702
 – L. G., adjunkt 1452
 – L. G., ekspeditionssekretær 456a
 – L. G., vicetoldinspektør 701
 – L. H. H., hovedkasserer 1049b
 – L. I., major 585b
 – L. J., overkontrollør 1095
 – L. K., attaché 528
 – L. M., lektor 1426b
 – L. M., lektor 1452
 – L. M. K., postmester 1165
 – L. O., afdelingsleder 1416
 – L. O., overkontrollør 234a
 – L. P., tømrer 1541
 – L. P., skatterådsformand 683a
 – L. P., skoleinspektør 1461
 – L. P., sognefoged 297
 – L. P. D., civilingeniør 1425
 – L. P. J., trafikinspektør 279
 – L. R., konsulent 306a
 – L. S., overassistent 686
 – L. T., sognefoged 294
 – L. U., lektor 1448
 – L. V., major 302
 – L. W. Ø., major 556e
 – L. Ø., husmand 1260
 – M., amtsarkitekt 1016 1016a
 – M., amtsfuldmægtig 824
 – M., forretningsfører 1049d
 – M., konservator 1505
 – M., køkkenchef 1429
 – M., overtelegrafkontrollør 1184
 – M., skoleinspektør 1459
 – M., sognepræst 1387
 – M., toldkontrollør 702
 – M. B., lektor 1409
 – M. B., lektor 1473 1474
 – M. C., landinspektør 1264b
 – M. D., kaptajnløjtnant 598
 – M. E., lektor 1418a 1420
 – M. E. V., adjunkt 1441
 – M. E. W., værkemester 947b
 – M. G., overpostassistent 1202
 – M. H., major 580a
 – M. H., musikpædagog 1488
 – M. H., trafikkontrollør 461
 – M. H., revisor 1067
 – M. H., violinist 1492
 – M. J., tandlæge 1429a
 – M. K., toldkontrollør 691
 – M. L., revisor 1067a
 – M. N., vid. assistent 1042
 – M. N., sekretær 453b
 – M. O., fagleder 1425
 – M. P., trafikinspektør 237a
 – M. S., inspektør 1046a
 – M. T., amanuensis 1409 1413 1416a
 – M. T., overassistent 1281
 – N. A., skovrider 386b 1250 1256
 – N. B., balletinstruktør 190 1489
 – N. B., direktør 1620
 – N. C., oberstløjtnant 301b 383d 542a
 – N. C., sognefoged 303a
 – N. E., direktør 287a
 – N. E., kompagnichef 586
 – N. H., adjunkt 1452
 – N. H. L., dommerfuldmægtig 504
 – N. J., kontorchef 305a 383f 433
 – N. K., skoleinspektør 1463
 – N. K., toldpatruljemester 688
 – N. M., toldvagtmester 261
 – N. P., lektor 1452a
 – N. P. A., organist 291 1438
 – N. P. F., stationsmester 1117
 – N. P. H., udskrivningschef 305a 383f 946
 – N. P. W., politikommissær 280a
 – N. V., gårdejer 217a
 – N. W., amanuensis 1417
 – O. 69
 – O., adjunkt 1446
 – O., amanuensis 1417
 – O., bankprokurist 1527
 – O., direktør 1494
 – O., Kreditforeningsdirektør 266
 – O., konsul 197b 513
 – O., forsøgsleder 1266
 – O., kontrollør 1266

- Larsen, O., læge 1420
 - O., overassistent 451
 - O., revisor 453e
 - O., toldkontrollør 429
 - O. A., overlæge 1412
 - O. B., afdelingsleder 1473
 - O. C., postkontrollør 1161
 - O. C. S., værkfører 1137
 - O. G. D., lokomotivfører 259
 - O. H., bassunist 1492
 - O. H., skibsmægler 1078
 - O. I. L., kontorchef 198a 380c 426
 - O. J., førstebibliotekar 305
 - O. J., kaptajn 568
 - O. J., vicetoldinspektør 691
 - O. K., stiftamtmand 52 105 365
 - O. K., toldkontrollør 696
 - O. K., vognmester 1140
 - O. P., postforvalter 1203
 - O. P., revisor 1067
 - O. P., skibsmaskinchef 1298
 - O. R., flyveleder 1095
 - O. S., civilingeniør 440
 - O. S., lektor 1449
 - O. T., handelschef 1499a
 - O. T. A., kasernemester 587
 - O. U., landsdommer 376 492 1017a
 - O. V., konservatorielærer 1488a
 - O. V., lektor 1446
 - O. V., sognepræst 1312
 - P., amanuensis 1421c
 - P., bankbestyrer 1527
 - P., bankprokurist 1526
 - P., dommerfuldmægtig 500
 - P., frugtavler 1261
 - P., gårdejer, borgmester 683b
 - P., gårdejer 1016
 - P., kontorfuldmægtig 717
 - P., kontorfuldmægtig 1054
 - P., major 556d
 - P., oberstløjtnant 194 380a
 - P., politiassistent 718a
 - P., sekretær 731
 - P., skibsfører 1109
 - P. A., ekspeditionssekretær 453e
 - P. A., hoflourer 42
 - P. A., kaptajn 582a
 - P. A. F., amtsskoleinspektør 1263
 - P. B., bankbestyrer 1530
 - P. C., generalkonsul 198 374b 525
 - P. D., overpostassistent 1213
 - P. E., bankprokurist 1530
 - P. E., handelsråd 530
 - P. E., kaptajnlejtant 630a
 - P. E., sognepræst 1317
 - P. E., sparekassedirektør, kaptajn 286a 1544 1560
 - P. G., kaptajnlejtant 597
 - P. H., afdelingschef 302 370 483
 - P. H., amanuensis 1421c
 - P. H., ekspeditionssekretær 477
 - P. H., forstander 303c 1237 1265 1634 1636
 - P. H., kontorchef 1094
 - P. H., overassistent 426
 - P. H., overpostassistent 1202
 - P. H., sekretær 453b
 - P. H. H., toldkontrollør, borgmester 439 693
 - P. J., auditorassistent 637
 - P. J., sognerådsformand 301c
 - P. J., værkfører 1095a
 - P. K., amanuensis 1427
 - P. K., kaptajn 629
 - P. K., kontorchef 1618
 - P. K., major 556
 - P. K., rangermester 1125
 - P. K., skoleinspektør 1455
 - P. K., skoleinspektør 1465
 - P. K., toldkontrollør 691
 - P. L., adjunkt 1452
 - P. L., professor 388a 1419b 1421a 1674
 - P. M., afdelingsleder 1420 1424
 - P. O., lektor 1232 1420
 - P. O., major 303b 585a
 - P. O., professor, dr. phil. 388b 1268 1426a 1426b 1479b
 - P. O., translator 1070
 - P. R., major 631
 - P. S., kapellan 1312
 - P. S., civilingeniør 1423a
 - P. S., major 556d
 - P. T. K., major 630a
 - P. V., adjunkt 1449
- Larsen, P. V., bogholder 722
 - P. V., telegrafinspektør 469
 - P. V., vicetoldinspektør 691
 - P. V. C. T., orlogskaptajn 211
 - P. W., revisor 1067
 - R., skibsmaskinchef 1110
 - R., post- og telegrafkasserer 1207
 - R. A., civilingeniør 293
 - R. D., radiokontrollør 1499a
 - R. E., vodbindermester 276
 - R. H., overtrafikkontrollør 459
 - R. M., oberst 134a 373 539
 - R. S., trafikkontrollør 460
 - R. T., direktør 293 375 509 1015a 1047 1082
 - R. V., proprietær 295a 1091
 - R. W., adjunkt 1452
 - S., adjunkt 1423a
 - S., afdelingsingeniør 1618
 - S., arbejdsformidler 1027
 - S., bankbestyrer 1528
 - S., civilingeniør 1083
 - S., direktør 1096a 1420
 - S., kontorchef 67 195 380a 453d
 - S., overassistent 687
 - S., overassistent 1028
 - S., overassistent 1050
 - S., overdyrlæge 1289
 - S., overkontorassistent 700
 - S., overkontorassistent 1199
 - S., overofficiant 279
 - S., professor, dr. agro. 388f 1426a 1426d
 - S., skibsbymester 259
 - S., skovrider 304c
 - S., stationsleder 303a 1184
 - S. A., bankbestyrer 1527
 - S. A., bankdirektør 1526
 - S. A., gårdejer 1546
 - S. A., lektor 1452
 - S. A., oberst 196c 374b 539 946
 - S. A., oberstløjtnant 196c 380b 1480
 - S. A., overvagtimester 732a
 - S. A., postmester 1208
 - S. A. hrend, stads læge, dr. med. 223
 - S. A. A., politiassistent 720
 - S. A. E., værkfører 299
 - S. B., forretningsfører 1063 1065a
 - S. B., radiotelegrafist 1657 1771
 - S. C., gårdejer 257
 - S. D., adjunkt 1452
 - S. D., major 558
 - S. E., overpostassistent 1205
 - S. E., oversygeplejerske 1430
 - S. E., revisor 1067
 - S. E., stationsforstander 302a 1125
 - S. F., amanuensis 1413
 - S. G. B., landinspektør 1264b
 - S. H., lektor 1452
 - S. H., toldpatrujemester 703
 - S. K., overkontrollør 1266
 - S. K., revisor 1067
 - S. L., toldinspektør 702
 - S. O., afdelingsforstander 950 1412
 - S. O., translator 1074
 - S. O. H., overlærer 1035
 - S. O. V., vicetoldinspektør 703
 - S. P., kaptajn 583
 - S. P. B., amanuensis 1424a
 - S. R., værkfører 282a
 - S. R. L., vicepolitinspektør 718a
 - S. T., rektor 196c
 - S. Umack, fhv. minister 1016a
 - S. Umack, retsassessor 507
 - T., adjunkt 1449
 - T., adjunkt 1452
 - T., adjunkt 1452
 - T., amanuensis 1423
 - T., assistent 1019
 - T., civilingeniør 1425
 - T., civilingeniør 1425
 - T., ekspeditionssekretær 454 1049d
 - T., ekspeditionssekretær 1046
 - T., fuldmægtig 220a
 - T., konsulent 1643
 - T., lektor 1409
 - T., sekretær 437
 - T., seminarirektor 297 387c 1421b 1470 1472
 - T., toldinspektør 429
 - T., vicetoldinspektør 698
 - T., undervisningsleder 731
 - T. A. H., vidensk. assistent 1416
- Larsen, T. B., godsekspektor 1122
 - T. F., kaptajn 567
 - T. F., major 556b
 - T. F., overpostinspekt. 290 376a 1183
 - T. G., psykolog 1038
 - T. H., sekretær 445
 - T. J., overtoldassistent 698
 - T. K. O., luftfartsinspektør 1095
 - T. L., husholdningslærerinde 56 1083 1494
 - T. Lund, ekspeditionssekr. 427
 - T. L., museumsinspektør 1511
 - T. O., bankdirektør 1526
 - T. R., værkfører 614a
 - T. S., amanuensis 1479a
 - T. W., ingeniør 459
 - T. W., overassistent 1095
 - U., toldkontrollør 702
 - V., adjunkt 1448
 - V., afdelingsformand 1092 1248
 - V., borgmester 1629
 - V., fabrikant 1653
 - V., gårdejer 1245 1459
 - V., murermester, brandsinspektør 1016
 - V., overlæge 1745
 - V., overtelegrafassistent 468
 - V., proprietær 904
 - V., sognepræst 1332
 - V., toldinspektør 701
 - V., toldkontrollør 694
 - V. A., lektor 1413 1452
 - V. B., overtoldassistent 430
 - V. D., ekspeditionssekretær 293 413
 - V. E., skoleinspektør 1455
 - V. H., lærer 1033
 - V. H., politiassistent 719
 - V. H., skoleinspektør 1456
 - V. J., politiassistent 723a
 - V. J. S., postmester 1208
 - V. K. J., kontorchef 297a 1052
 - V. K. R., overværkmester 660
 - V. L., ingeniør 459
 - V. M., afdelingsleder 1043
 - V. O., toldkontrollør 692
 - V. P., ekspeditionssekretær 1027
 - V. R., bogholder 456
 - V. R., overfyrrer 291a
 - V. S., kontorleder 501
 - V. S., universitetsdirektør 304 375a 1403 1432
 - V. T., ekspeditionssekretær 1028a
 - V. T., toldkontrollør 430
 - V. V., overlæge, dr. med. 197e 1412
 - W., borgmester 1629
 - W., forpagter 1242
 - W., gårdejer 1016a
 - W., sognepræst 221
 - W. D., vicekonsul 512
 - W. H., kontorchef 1493
 - W. J., købmand 304a
 - W. M., vicetoldinspektør 700
 - W. R., revisor 1067a
 - Ø. E., kriminalassistent 720a
 Larsen-Holst, J., adjunkt 1440
 Larsen-Kaasgaard, J., skoleinsp. 1458
 Larsen-Ledet, C., redaktør 509
 - C. S., fhv. minister, borgmester 1016b 1628 1629
 - E., kaptajn 568
 - H., husmand 1262 1522 1632
 - J., konsulent 1392 1478
 Larson, B., sekretær 1096
 - K. J., kaldskapellan 1315
 - L., rådmann 57
 Larsen, A., bankprokurist 1527
 - N. O., adjunkt 1443
 Larsson, E., bankprokurist 1530
 - I. U. T., kontorchef 1618
 - K. A., bankbestyrer 1526
 - L., amanuensis 1421
 - L. P., skoleinspektør 1468
 - N. S. T., lektor 1452
 - S. G., docent, dr. phil. 1417
 - W., prokurist 1527
 Larsson, M. M., professor 1479a
 Lasborg, A. V., distrikstoldchef 388d 689
 Lass, F., amanuensis 1421
 - J. C., overstyrmand 1111
 Lassen, A., oberstløjtnant 388b 542b
 - A. T., overtelegrafkontrollør 1184
 - A. V., redaktør 305
 - B., adjunkt 1452
 - B. H. M., lærerinde 1036

- Lassen, B. M., overassistent 1481
 – C. C., gårdejer 1245
 – E., statsskovrider 194a 380a
 – E. A. V. Pers, kontorchef 183 379a
 – E. B., adjunkt 1443
 – E. C., direktør 293
 – E. C., museumsdirektør 1509
 – E. C. H., postvagtmester 302a
 – E. F., gårdejer 1244
 – E. J., rektor 388a 1449
 – E. S., amanuensis 1420
 – E. V. S., kaptajn 133a
 – F. A., hofjhm., kaptajn 369
 – F. K., kontrollør 1095
 – G., grosserer 1782
 – G. E., ekspeditionssekretær 1028b
 – G. K., overassistent 1095a
 – H., grosserer 1649
 – H. C., museumsdirektør 1512
 – H. C. A., professor, overlæge, dr. med. 186 380
 – H. C. J., skibsfører 1090
 – H. E., skovrider 42 388f 1250 1251
 – H. E., postkontrollør 1166
 – H. H., adjunkt 1450
 – H. I. G., postmester 1211
 – H. J., vid. assistent 1298
 – H. J., landshövding 301b 368 534 1497 1498 1499a 1500 1500a
 – H. J., kasserer 284a 940
 – H. K. O., inspektør 210
 – H. Krieger, overkirurg, dr. med. 253a 1420
 – J., postforvalter 1211
 – J. B., adjunkt 1452
 – J. H., skovrider 1792
 – J. K., kontorchef 824
 – J. V., bilinspektør 728
 – K., adjunkt 1452
 – K., statsmeteorolog, dr. phil. 198c 644 1410 1418a 1420
 – K., lærer 1035
 – K., postassistent 1215
 – K. B., materielmester 614a
 – K. H. T., kaptajnløjtnant 598
 – K. I. M., skoleinspektør 1455
 – K. W., afdelingschef 1618
 – K. Y., trafikinspektør 1127
 – N. J., fuldmægtig 304 414
 – N. O., professor, dr. phil. 298a 383d 1410 1418 1432 1674 1679
 – N. W., translator 1073
 – O., kontorchef 303 1571
 – O., landsretssagfører 1751
 – O. A., adjunkt 1450
 – O. E., orlogskaptajn 422 630a
 – P. handelsattaché 414
 – P., kommunalsekretær 1453
 – P. C., major 580b
 – P. E., koryngemester 1489 1688
 – P. E., toldkontrollør 702
 – P. E., tandlæge 1688
 – P. H., skovrider 206a
 – P. H., præst 1315
 – R., kmhr., amtmand 91 363
 – R. E., kasernemester 587
 – R. V., overtelegrafmester 1184
 – S. A., major 613
 – S. A., postmester 304 1197
 – S. G. B., landinspektør 1264c
 – S. U. V., professor, dr. med. 388a 1410 1417
 – W. W. J., revisor 453c
 Lassen-Landorph, T. H., afdelingsarkitekt 245
 de Latour, H. V., konsul 520
 Lau, A. H., grosserer 197e 683 1053 1094
 – G., forsøgsassistent 732
 – H. H., skoleinspektør 1464
 – J. S., major 630a
 – M., overtoldassistent 697
 Lau-Jensen, P. K., direktør 1632
 Laub, G. D., politifuldmægtig 723
 – H., bankprokurist 1530
 – S. U. H., kommandørkaptajn 306b 383f 591
 Laub-Clemmensen, G., frue 1860
 Laubel, B., bankprokurist 1530
 Laubst, T., civilingeniør 1422 1424
 – Laudren, H. N. M., vicekonsul 517
 Lauer, M. P., lokomotivmester 1139
 Lauersen, H., vid. assistent 1237
 – J. A., direktør 1652
 Lauesen, B., civilingeniør 1679
 – B. W., kontorchef 434
 – F. A., politikommissær 306 723
 Lauesen, G. S., kontorchef 129 377
 – H. L., major 613a
 – H. W., adjunkt 1449
 – J. C., adjunkt 1450
 – M. L., oberstløjtnant 177 379
 – N., sekretær 425 427
 – O. J., kommandørkaptajn 191a 380a
 – O. S., bankfuldmægtig 1528
 – S., lektor 1410
 Lauesgaard, S. A., gårdejer, borgmester 1014a 1243a 1246
 Lauest, B., direktør 1653
 Lauf, E. L., andenpræst 1394
 – E. P. N. I., præst 195b
 Laug, H. N., inspektør 1014
 Laugesen, A. G., dommer 295a 383c 500 1495
 – A. T., professor 388f 1413
 – B. K., overvagtmester 732
 – C. P. T., kontorchef 187
 – D. M., overpostassistent 1169
 – E., ingeniør 456a
 – E., politiassessor 304 719c
 – H. H., bogholder 294
 – P., revisor 687
 – P. C., overtoldassistent 429
 – S. H., seminarielektor 1471
 – V., kaptajn 613
 Laulund, H. E., overfiskerassistent 1298
 Laumann, C., sognepræst 1364
 Laumets, K., fuldmægtig 682a
 Laur, P., amanuensis 1424
 Laurberg, A., landinspektør 1264c
 – A. M., bankprokurist 1526
 – E. J. L., overtrafikassistent 1127
 – H. C., sekretær 448
 Laurent, A.-F., vicekonsul 517
 Laurents, A., lærer 1028a
 Lauridsen, A., skatterådsformand 683a
 – A., stabsofficiant 258a
 – A. C., major 580b
 – A. G., gymnasieoverlærer 1452
 – A. G., sekretær 488
 – B., ingeniør 456a
 – B. S., amanuensis 1416
 – D., overstyrmand 1111
 – E., disponent 1016a
 – E. B., overassistent 946
 – E. E., sekretær 422
 – E. F., overfaktor 648
 – E. K., afdelingsmeteorolog 644
 – E. S., vagtinspektør 1015
 – F. H., arkivar 1480
 – F. M., sognepræst 1383
 – G. H., stadsskoleinspektør 1465
 – H., lektor 1421b
 – H. M. V., bibliotekar 1481
 – H. N., overstyrmand 1499
 – H. T., stationsforstander 259a
 – J. civilingeniør 383f 440
 – J., sekretær 451
 – J. K., landinspektør 1264a
 – K., amtsforvalter 198c 687
 – K. G., skibsmaskinchef 1298
 – K. G., viceamtsskatteinspektør 687
 – K. I., major 289 585a
 – K. P., lærer 219
 – L., forstander 228
 – M., kapellan 1317
 – M., overtoldassistent 696
 – M., sekretær 436
 – M. A., toldkontrollør 702
 – M. G., vid. assistent 1014
 – N. H., skibsfører 247
 – N. K., skolepsykolog 1465
 – P., amanuensis 1474
 – P. S., direktør 196c 374b 949a 1429 1431b 1743
 – P. S., lektor 1407
 – P. S., sognerådsmedlem 1016a
 – S., adjunkt 1452
 – S. A., overstyrmand 1499
 – S. M., sognepræst 1384
 – T., skoleinspektør 1460
 – T., skoleinspektør 1465
 – T. B., lærer 1038
 – V. B., translator 1076
 Lauring, E., sekretær 681
 – H., forvaltningschef 718a
 – P., forfatter 305c
 – V. H., bankprokurist 1530
 Lauritsen, A., gårdejer 1247
 – B. M., major 613b
 Lauritsen, B. T., sognepræst 1372
 – C., bankdirektør 1529
 – E. B., major 588
 – H., bankbestyrer 1527
 – H. H. J., værkemester 1185
 – H. I., overpostassistent 1212
 – I. M., sekretær 1028
 – J. C., major 304c
 – J. H., major 611a
 – J. P., radiomester 1184
 – K., fængselsoverlærer 732
 – H., major 585d
 – K. M., provst 1498
 – K. M., sognepræst 1318
 – K. R., adjunkt 1452a
 – K. T., ekspeditionssekretær 434
 – L., byretsdommer 303 383e 496
 – L. C., overtrafikkontrollør 460
 – L. N. S., revisor 1067d
 – L. P. H., højskoleforstander 256a
 – M. O., togfører 288a
 – N. B., fabriksinspektør 1046a
 – O. B., skoleinspektør 1466
 – R., viceinspektør 690
 – S., civilingeniør 1425
 – T., kaldskapellan 1343
 – T., fuldmægtig 451
 – T. L., toldkontrollør 430
 – V., direktør 304
 – V. T., kriminalassistent 725
 Lauritzen, B., overtoldassistent 702
 – B. E., kaptajn 568
 – B. K., lektor 1451
 – C. A., direktør 1646
 – C. E. A., grosserer 223
 – C. P. K., landsretssagfører 269 1733
 – E. K., kaptajn 569
 – E. K., sognepræst 1346
 – F., lektor 1695
 – F. L., sognepræst 1344
 – H. F., translator 1070
 – H. H., adjunkt 1452
 – I., skibsreder 221 1619
 – I. C., filmkritiker 1413
 – J., amtsfuldmægtig 826
 – J., handelsoverassistent 1499a
 – J., major 556e
 – J., kaptajn 582a
 – J. B., revisor 1067
 – J. D., skibsreder 494 1062
 – K., skibsreder 133d 1619
 – K., skoleinspektør 1462
 – K. A., stadsokonduktør 304 1264
 – K. C., overlærer 1038
 – L., adjunkt 1443
 – L., gymnasieoverlærer 1452
 – L. B., amtslæge 196a 380a
 – L. C., boghandler 301b
 – L. H., direktør 284a
 – L. Ø., revisor 1067a
 – M. M., sognepræst 1362
 – M. Ø., skoledirektør 282a
 – N. C., overtelegrafassistent 1184
 – O. K., adjunkt 1452a
 – P. A., kaptajn 567
 – R., lektor 1446
 – S., kvægtorvsinspektør 1546
 – S. A. C., overassistent 273
 – S. C., ingeniør 458
 – S. E., professor, dr. phil. 198c 380c 1422 1424
 – S. P., kontorchef 198b 948
 – T. J., afdelingsingeniør 469
 – T. K., sekretær 421
 – V., direktør 196a
 – V. T., arkitekt 172
 Laursen, A., arbejdsformidlingschef 1048
 – A., baneingeniør 1098
 – A., direktør 1579
 – A., sognepræst 1341
 – A., revisor 1067
 – A., stationsforstander 1130
 – A. B., proprietær 304c
 – A. C., major 580a
 – A. K. B., resid. kapellan 1312
 – A. K. K., sognefoged 302
 – A. L., bankdirektør 1528
 – A. M., professor, dr. med. 388d 1408 1413 1416
 – A. P., gårdejer 244
 – A. R. F., lektor 1449
 – B., adjunkt 1448

- Laursen, B., fisker 495
 – B., handelsoverassistent 1499a
 – B. B., frue 1083
 – B. H., kaptajnløjtnant 598
 – B. K., postkontrollør 466
 – B. K., revisor 1067
 – B. L., vid. assistent 1236
 – B. M., lokomotivmester 1138
 – E., bankprokurist 1530
 – E., fuldmægtig 1049a
 – E., maskinmester 1099
 – E., organist 1488
 – skoleinspektør 1466
 – E. J., overtopograf 301c 642
 – E. N., oberstløjtnant 197a 380b 542a
 – F. B., overpostassistent 468
 – F. C., værkemester 614
 – F. T., kaptajn 588
 – F. Ø., forskningsleder 1042
 – G. H., stadsskoleinspektør 1466
 – G. K., skibsmaskinmester 1090
 – G. S., bankdirektør 1561 1659
 – H., afdelingschef 193 370 469 472 1096
 – H., amtsfuldmægtig 826 1016a 1495
 – H., direktør 258a 1577 1600
 – H., dommerfuldmægtig 504
 – H., lektor 1450
 – H., lektor 1452
 – H., revisor 453e
 – H. B., lektor 1442
 – H. E., bankprokurist 1527
 – H. J., bankprokurist 1527
 – H. J., kontorfuldmægtig 1497
 – H. S., postkontrollør 1203
 – H. T., bankdirektør 296a 1561
 – I., amanuensis 1423
 – I., kaptajnløjtnant 598
 – I. K. M., toldkontrollør 700
 – J., overfaktor 642
 – J. B., seminarieadjunkt 1470
 – J. H., skoleinspektør 1464
 – J. J., sognefoged 299
 – J. P., apoteker 232a
 – J. P., fuldmægtig 1049a
 – J. W. L., stadsbibliotekar 284a 1482 1677
 – K., bankbestyrer 1527
 – K., driftsleder, borgmester 1015a 1016
 – K., kriminalassistent 722
 – K., lektor 1419b 1432
 – K., lektor 1452a
 – K., sundhedsinspektør 1244
 – K. A., bankprokurist 1530
 – K. B., lektor 1418a
 – K. B., revisor 1067
 – K. M., vid. assistent 1425
 – K. M., ingeniør 458
 – K. M., major 588
 – K. M., sognepræst 1384
 – K. M., værkemester 1138
 – K. S., overassistent 1095
 – K. S., politiassistent 720a
 – K. V. N., major 556
 – K. W., rangermester 1127
 – L., major 556a
 – L., overlægge 287
 – L. J., overtrafikassistent 1133
 – L. L., politiassistent 918
 – L. M., fuldmægtig 1049a
 – L. P. J., direktør 275
 – M., bankprokurist 1527
 – M. L., skoleinspektør 1466
 – N. G., direktør 299
 – O. W., overtrafikassistent 1116
 – P., købmand 1242
 – P. A., kaptajn 631
 – P. D., revisor 1067a 1557
 – P. E. B., overtelegrafkontrollør 469
 – P. F., stud. mag. 1414
 – P. K. B., direktør 281a 1617
 – P. M., major 556
 – P. P., revisor 1067a
 – P. V. G., major 422 630a
 – R. C., souschef 257
 – R. W., maskinmester 731
 – S., lektor 1442
 – S., skoleinspektør 1468
 – S. A., regnskabschef 298a
 – S. B., flyveleder 1095
 – S. E., overmekaniker 1184
 – S. M. K., stationsforstander 1118
 – S. N., adjunkt 1421b
- Laursen, S. O., toldpatruljemester 696
 – S. P., overtrafikassistent 1114
 – T., overtrafikassistent 1116
 – T. L., overtrafikassistent 460
 – T. N., kommandørkaptajn 302b 383c 591
 – V., major 556
 – V., overpostassistent 1203
 – V., sognepræst 1388
 – V., statsmeteorolog 196 644
 – V. A. H. K., oberst 133b 373 585 637
 – V. T., bankbestyrer 1528
- Lausbak, C. E., politiassistent 719
- Lausen, H. H., amanuensis 1415
 – J. L., sekretær 451
 – P., civilingeniør 1424
 – S., blikkenslagermester 1096a
- Lausten-Hansen, P., kontorchef 1529
- Laustsen, A., postinspektør 1183
 – A., fuldmægtig 435
 – A., toldkontrollør 702
 – A. M., lektor 1452
 – E., fængselsoverlærer 731
 – E. O., revisor 1067a
 – J., gårdejer 1242 1245
 – J. C., civilingeniør 1423
 – K. M., sognefoged 292
 – M. K., trafikkontrollør 1098
 – S., vagtmester 1669
 – S. A. T., telegrafmester 1185
 – S. M., observator 1410
 – V., værkemester 1184
 – V. L., ekspeditionssekretær 682
- Lausvig, K., ingeniør 1051
- Laut, A. A., seminarieadjunkt 1471
 – P., ingeniørdocent 388d 1425
- Lauth, S. A., major 613
- Lauth-Jensen, A., overassistent 492
- Lautrop, H., overlægge, dr. med. 1413
- Lautrup, B. B., bankprokurist 1528
 – C. E., fuldmægtig 483a
 – H. N., sikringsingeniør 1099
 – J., overflyveleder 1095
 – J. T., toldkontrollør 704
- Lautrup-Nissen, J., major 556b
- Lave, R. K., skoleinspektør 1073 1469
- Lavesen, B., civilingeniør 1679
 – H., departementschef 368 440 1413 1420 1666
- Laviosa, A., vicekonsul 519
- Lavrnsen, F. J., fuldmægtig 600
 – J. B., lektor 1409 1416a
 – K. G., proprietær 276a
- Lawaetz, A. S. K., seminarielektor 1470
 – J. F., programdirektør 134a 1493
 – K., sognepræst 1344
 – O., gårdejer 1632 1633
 – P., politi fuldmægtig 724
- Lawes, E., kaserne mester 587
- Lawesson, S. O., lektor, fil. dr. 1419b 1420 1421a
- Lawson, P. S., vicekonsul 526
- Lawøtz, C. B., professor, overlægge, dr. med. 197c 380c 1431a
 – J. N., adjunkt 1443
 – K. G., adjunkt 1442
 – P., civilingeniør 1423a
- Leach, F. G., flyveleder 1095
- Leay, A. J. G. Mac, konsul 514
- Lebahn, E., fuldmægtig 1528
 – V., bankfuldmægtig 1528
- Lebech, A. M., bibliotekar 1481
 – J., ingeniør 1423a
 – M. B., forfatter 284a
 – P. E., major 585c
- Lebeck, B., overassistent 1073
- Lebeda, J., amanuensis 1423a
- Lebel, H. F. C., skoleoverlægge, dr. med. 1420
- Lebrecht, E., overassistent 427
- Lebrecht-Nielsen, G., overlærer 272
- Lecker, S., revisor 1067
- Led, E., overtelegrafmester 1184
- Ledertoug, B. W., major 611a
- Ledet, T., amanuensis 1421
- Ledgaard, P. J., forretningsfører 303c
- Leding, J. C., tandlæge 1013
- Ledun, J. A. C., vicekonsul 517
- Ledstrup, K. E., skoleinspektør 1457
- Lee, S. H., vicekonsul 520
- Lebrandt, E., direktionssekretær 1621
- Leed-Christiansen, C. L., strandfoged 293a
- Leegaard, R. J., gårdejer 1248
- Leer, A., fyrmester 650
- Leer-Andersen, J. B., biskop 197a 367 1316 1393a
 – V., major 556
- Leerbeck, E. O., vid. assistent 1014
 – J. J., afdelingsforstander, dr. phil. 534 585c
 – J. J., klitplanter 1254a
 – Leerskov, M., revisor 1067a
 – T. S. M., klitplanter 269a 1254a
 – Leethrabort, A., afdelingschef 1541
 – Lefeldt, K. H., kontorfuldmægtig 718a
 – O. R., toldkontrollør 702
- Lefmand, T., overkontorassistent 1177
- Lefmann, U., overassistent 1096
- Legardh-Hansen, H. A., kaptajn, postmester 209
- Legarth, H. H., sognepræst 1372
 – R. J., oversygeplejerske 1431a
- Legau, P., overtrafikassistent 461
- Legind, A. P. A., fyrdirektør, kommandørkaptajn 131 372a
- Lehm, H. P. P., skoledirektør 1461
 – O., trafikkontrollør 1113
- Lehmann, B., sekretær 445
 – E., major 585c
 – G., adjunkt 1421b
 – H. J., amanuensis 1419 1419b 1421a
 – H. L. J., dr. phil. 208 1764
 – H. M., orlogskaptajn 592a
 – K. E., overlægge, dr. med. 133b
 – L., overassistent 1083
 – R. F. A., major 585d
 – S., civilingeniør 1425
 – T., sekretær 25 413
- Lehmann-Lassen, R., kommuneingeniør 1016a
- Lehmeier, R., vicekonsul 512
- Lehn, A. R. L., postmester 300
 – C. J., lektor 1452
- Lehnshardt, A. C. L., ekspeditionssekretær 1070
- Lehrskov-Schmidt, B., fuldmægtig 454 1068
- Lei, H. C., gårdejer 1246
 – J. C. C., afdelingsforstander 1270
- Leicht, G. F., overregissør 195b
- Leick, A. L. R., skoleinspektør 1462
 – V., vid. assistent 1416
- Leide, F. B., adjunkt 1452
- Leigaard, T., skoleinspektør 1467
- Leihof, N. C., major 580b
- Leimand, C., lektor 1452
- Leisner, A., underdirektør 1598
 – J., amanuensis 1416
 – O. K. V., major 556a
 – R., overværkmester 266a
 – T., civilingeniør 1424
- Leisner-Jensen, M., amanuensis 1421b
- Leithoff, K. K., overværkmester 660
- Lej, L., gårdejer 1633
- Lekse, S., akademieingeniør 1087
- Leleur, S., civilingeniør 456a
 – J. P. R., bankprokurist 1529
- Lemaire, A. L. A., præst 1395
 – J. J. D., vicekonsul 517
- Lembcke, O. C., kaptajnløjtnant 563
- Lembek, C., operasanger 1490
- Lemberg, K., direktør 385 509
- Lembourn, H. J., forfatter 57 1500 1663
- Lemche, E., fuldmægtig 488
 – H. M., afdelingsleder, dr. phil. 303c 1410 1413 1417
 – K. M., kontorchef 275a
- Lemke, J., overtelegrafassistent 1182
 – P. H., oberst 198 374b 630a
- Lemkov, P., revisor 1067
- Lemkow, J., skibsmægler 1077
 – J. J., skibsmægler 1077
- Lemlich, E. R., amanuensis 1427
 – J., amanuensis 1427
- Lemming, H. A., kontorchef 303b 383c 433 1087
 – G. G., translator 1075
 – J., bankbestyrer 1527
 – K., adjunkt 1452
 – M., manufakturhandler 1016a
- Lemon, I. W., generalkonsul 376 515
- Lemonius, P., kaptajn 568
- Lemvard, V., bankbestyrer 1530
- Lemvig, B. M. C. S., ekspeditionssekretær 682
 – L. W., flyveleder 1095
- Lemvig-Fog, F., civilingeniør 1425

Lemvig, A., godsejer 1245
 – A. P., billetkasserer 1126
 – L. R., politiadvokat 719b
 Lemvig-Müller, A., grosserer 223a
 – B., prokurist 1527
 – C. J. F., grosserer 305b
 – V., bankbestyrer 1527
 Lenander, H. M., bankprokurist 1526
 Lenbroch, K. E., bankprokurist 1530
 Lendal, K. E., amtslæge 384
 – P. E., major 585a
 Lendorf, S., vekseler 291 1053
 Lenler, A. A., politiassessor 724
 Lenler-Olsen, S. F., kontorchef 68 286 383b
 453e
 Lennert, D. G. J. F., skoleinspektør 1498
 – K. F. P., handelsforvalter 222
 – U., handelsforvalter 1498
 Lennert-Petersen, B., adjunkt 1452
 Lennholm, E. W., kommandør 198a 374b 590
 Lensbøl, E. K. S., politiassistent 720
 – H. E., orlogskaptajn 592
 Lense-Møller, B., programchef 1493 1494
 – T., ekspeditionssekretær 473
 Lenskjold, P. E., overtrafikassistent 1130
 – S. P., civilingeniør 456a
 Lenstrup, A., revisor 1067
 – A. C., translator 1071 1479a
 – B., civilingeniør 1425
 – G. E. M., landsretssagfører 718
 – J., overlæg 1039
 – M., lektor 1409 1416
 Lenzing, E., sekretær 435 946 947a
 – P., sekretær 483
 León, H., konsul 24
 Leonardsen, E., afdelingsleder 1417
 Leonhardsen, J. T. A., bagermester 301
 Leopold, E., civilingeniør 1046
 Lepper, H., kæmner 1497
 Lérche, C. A. v. greve 1814
 – C. C. C., baron, hofjægermester 369 1824
 – E. C., major 585b
 – F., bankfuldmægtig 1529
 – F., sognepræst 222a 1832
 – F., fængselsinspektør 306a 383f 732a
 – F. E. H. A., kmhr., gesandt 90 363
 – F. E. H., ekspeditionssekretær 446
 – F. I. E. A., frue 1832
 – P., kaptajnlejtant 630a
 Lérche-Henriksen, L., skibsmægler 1079
 Lérche-Lerchemborg, M., frue 1838
 Lérche-Thomsen, N. O., amtskontorchef 1016
 Lerdam, S. E., orlogskaptajn 630a
 Lerfeldt, E. J. H., provst 1371
 – S., præst 1315
 – S. H., sognepræst, dr. theol. 1308 1682
 Lergaard, N. K., maler, professor 386a
 Lerhmann, K., sognepræst 1330
 – O., afdelingsingeniør 127 377
 – V., overpostassistent 1169
 Lerke-Møller, K., major 611a
 Lervig, P., amanuensis 1413 1419b 1420
 1421a
 Leschly, G., bankbestyrer 1528
 – H., kmjkr., lejrkommandant 229a 400 587
 – N. E., kmhr., generalmajor 106c 365
 Leser, A., civilingeniør 438
 Leser-Pedersen, I., direktør 245
 Lesner, K., revisor 1067a
 Lessmann, A. B., postkontrollør 468
 Lester, E., lektor 1452a
 – G., civilingeniør 1425
 – J., overlæg 1431a
 Leszczyński, I., sekretær 437
 Leth, A. D., museumsdirektør 296a 1015 1509
 1623
 – A. K., kapellan 1317
 – A. S. J. H., stadsbygmester 298a
 – B., adjunkt 1452a
 – C. M., kaptajn 588
 – G., revisor 1067a
 – H., lektor 1449
 – H. K., lokomotivmester 1138
 – H. S., sognepræst 1337
 – J. C., skoleinspektør 1498
 – M., bankprokurist 1530
 – M. K., lektor 1448
 – N., amanuensis 1424
 – P., direktør 195a 1080 1685
 – P. E., kaptajn 613
 – S. E. J., translator 1070
 – T., civilingeniør 1014

Leth, V. H., forstander 300
 – W. B., overtoldassistent 698
 Leth-Nissen, I., lektor 1452
 – J., lektor 1452
 – K., sekretær 453c
 Leth-Nissen, J., lektor 1452
 Lethan, F., ekspeditionssekretær 444
 Letmann, H., overlæg, dr. med. 1421b
 Leufstedt, O., revisor 1067
 Leunbach, G. H., afdelingsleder 1409 1475
 1668
 Leuholtz, A., trafikinspektør 464
 – S., adjunkt 1448
 Levald, B., kriminalassistent 718a
 Levang, K. C., politiassistent 282a
 Levi, H. B., docent, dr. phil. 1417
 – S. M., luftfartskontrollør 1095
 Levin, A. H., ingeniør 459
 – M., civilingeniør 1424
 – P., lektor 1409
 Levinson, A. M., musikpædagog 284a
 – C., adjunkt 1438
 – E., arbejdsmand 1245
 – H., kaptajn 583
 – H., seminarielektor 1413
 – J., bankbestyrer 1526
 – J. W., dommer 295a 383c 508 1087 1249
 – K., pianistinde 1488
 – L., lektor 1443
 Levinsohn, S., overkontrollør 1095
 Levinsohn, K., bankprokurist 1527
 Levisen, S. M., politiassistent 251
 Levring, I. H. Q., ungdomsskoleinspektør 1458
 Levy, A. M. L., konsulent 1482
 – C. L., sekretær 433
 – E., cand. psyk. 1413
 – H. L., advokat 1602 1656
 – M., arkivar 1483
 – M. S., sekretær 433
 Levysohn, M. L., sekretær 729
 Lewerentz, S., arkitekt 1485
 Lewis, M., adjunkt 1416a
 Lewinsky, B., vid. assistent 948a
 – P., kommandørkaptajn 198a 380c 597
 Lewis, A. J., vicekonsul 526
 Ley, N. J., socialleder 1039
 Leyssac, P. P., læge, dr. med. 1416
 Libnau, H. G., ingeniør 1095a
 Licht, F. E. de Fine, dommer 388d 504 1249
 – K. M., bibliotekar 1481
 – K. V. de Fine, slotsforvalter 133c 377
 Lichtenberg, F., byretsdommer 387d 496 732a
 1412 1413
 – H. F., toldkontrollør 702
 – J. A., lektor 1413 1450
 – M., direktør 184 728 1680 1695
 – O., orlogskaptajn 592a
 – S., amanuensis 1423
 de Lichtenberg, E., kriminalassistent 277
 – G. E. C., kommandør 121 372a
 Lid, A. E. N. K., fyrmester 650
 Lidbäck, P. A., generalkonsul 352 374b
 Lidgaard, J. M., provst 1369
 – M., højskolelærer 1689
 Lidell, P. C. F. B., sognepræst 1346
 Lidin, O. G., professor 1409 1416a
 Lie, A. P., undervisningsinspektør 484a
 Liebe, C. J., ambassaderåd 295a 529
 Liebgott, N. K., museumsinspektør 1505
 Liebing, C. F., lektor 1452
 Liebst, H. A., korttegner 296 648
 – K. E. H., afdelingsingeniør 458
 Lieck, H., afdorst., dr. med. 1014
 Liendgaard, K., landsinspektør 1264c
 Lier, P. T. A., lektor 1439
 Lihn, T. S., sognefoged 306
 Liisberg, H. B., direktør 1494
 – J. A., kontorchef 824
 – M. F., afdelingsleder, dr. med. 1421
 Liisberg-Larsen, C. C., fuldm. 437
 Lilbæk, K., ekspeditionssekretær 1403
 Lindballe, B., vicetoldinspektør 690
 Lildholdt, H., bankdirektør 1677
 Lihholm, J., kaptajn 567
 – P., kaptajn 629
 Lilholt, A. C. N., adjunkt 1440
 – H. E., afdelingsbestyrer 1528
 – P. A., sekretær 433
 – S. E. M., ambassadesekretær 518
 – V. H., lektor 1451
 Lillegreen, A. H., revisor 1067
 Liliendahl, L. A. L., toldkontrollør 694

Liljefalk, J. A., major 556a
 – K. H. L., oberstlejtant 150 378
 Liljefors, E. A., vicekonsul 516
 Liljensø, H., forstander 1685
 Liljerøth, B., adjunkt 1452
 Lillegaard, A. E., orlogskaptajn 387d 592
 Lillelund, A. M. Ø., toldkontrollør 697
 – F., bankprokurist 1530
 – H., bankbestyrer 1527
 – J. M., vognmester 1141
 Lillesø, E. E. K., redaktionssek. 1678
 – E. K., lektor 1409 1416a
 Lillesø, M., sekretær 1419
 – V., underbogholder 421
 Lillethorup, J. A., kontorfuldmægtig 1499a
 Lilleor, C., bankprokurist 1530
 – H. A., skoleledert 1456
 – N. C., kapellan 1308
 – N. C., sognepræst 1345 1875
 – O. K., kapellan 1316
 Lillie, A., politiassistent 719a
 – H., auditorassistent 637
 Lillienkiold, C. G., byretsdommer 196a 380a
 von Lillienkiold, S. A., maskinmester 1112
 Lillievist, A. H., translator 1071
 Lilsig, E., lektor 1413 1421b 1452a 1493a
 Limkilde, S., lektor 1487
 Lind, A. A. L., telegrafbestyrer 1206
 – A. D., overtrafikassistent 1126
 – A. H., kommandørkaptajn 206 380c
 – B., revisor 1067a 1425
 – B. F. N., fhv. minister 58 70 133d 789 1032
 – B. J., sekretær 453b
 – C., frue 1498
 – C. J., kapellan 1388
 – C. M., husmand 1261
 – C. M., folketingsreferent 274a
 – E., gymnasieoverlærer 1452a
 – E. O., konservator 258
 – E. P., major 556e
 – E. T., lektor, dr. phil. 1436
 – E. T. B., fuldmægtig 687
 – F. J., maskinarbejder 260a
 – F. V., major 630a 1693
 – G. J., tandlæge 201
 – H., adjunkt 1440
 – H., afdelingsleder, dr. phil. 1410 1417 1420
 – H., sekretær 453d
 – H. A., landsinspektør 1243 1248 1264c
 – H. C., stud. theol. 1043
 – H. P. M., depotforvalter 243a
 – J. B., inspektør 1046a
 – J. K. M., kaptajn 201a
 – J. T., major 289 585a
 – K., overassistent 722
 – K. B., bankbestyrer 1527
 – K. H., dommer 305 383f 507 1087
 – K. M., overkontorassistent 1212
 – L. K., ekspeditionssekretær 1028b
 – M., andenpræst 1314
 – N. M., revisor 43 1067
 – O. H., højesteretssagfører 306a 1407
 – O. K., oberst 193 374 539a
 – O. P., tandlæge 1428a
 – P., direktør 1480
 – P. E., ekspeditionssekretær 1049c
 – R., dommerfuldmægtig 508
 – S., toldkontrollør 704
 – S. A., maskinmester 1112
 – S. A. J., driftsleder 306a
 – S. S., maskinmester 639
 – V., provst 1338
 Lind-Nielsen, E., overlærer 1033
 Lind-Nielsen, K., afdelingsformand 1479a
 Lindahl, F. I. M., museumsinspektør 1505
 – H., afdelingsarkitekt 459
 – H. A. F., sagfører 1598
 – O. A., bogholder 1426a
 – S., adjunkt 1450
 Lindballe, A., kaptajn 613
 – A., maskinmester 1112
 – R., kontorfuldmægtig 1051
 – Lindberg, A., overkontorassistent 1179
 – A. G., ekspeditionssekretær 434
 – L. E., lektor 1421b
 – C. V., bankprokurist 1526
 – E., civilingeniør 1424a
 – E., toldkontrollør 696
 – F., adjunkt 1450
 – G., overassistent 451
 – H., major 556e
 – H., overassistent 1049b

- Lindballe, H., undervisningsleder 1040
 – L., vicekonsul 516
 – L. F., afdelingsingeniør 456a
 – L. I., kontorchef 1049c 1067a
 – O., seminarielektor 275
 – O. F., professor 1676
 – V., translator 1070
 – W. L., ingeniør 231
 Lindberg-Nielsen, E., revisor 1067
 – K., lektor 1452
 Lindberg-Pedersen, K. E., overassistent 452
 Lindbirk, K. J., stationsforstander 1117
 Lindblad, A. H., telegrafinspektør 468
 Lindblom, J. F. S., sognepræst 1325
 – T. J. E., konsul 516
 – K. E., underdirektør 1526 1561
 – T. J. E., konsul 516
 Lindbo, K. E., translator 1070
 Lindboe, P., landsretssagfører 301 1017a
 Lindby, H. H., major 246
 – J. F., toldkontrollør 702
 – P., orlogskaptajn 421 597
 Linde, A., kontreadmiral 106 365
 – A. K. V., major 303 585a
 – B. S., amanuensis 1421c
 – E., sekretær 456a
 – F. A., civildommer 274a 385 506 735 1241
 – H. M., arkivar 1480
 – J. C. R., generalmajor 105 365
 – N. C. H., major 556
 – O., vicekonsul 11
 – P., sekretariatschef 1042
 Linde-Jensen, J. J., civilingeniør 1425
 Lindeborgh, H., kontorchef 1557
 Lindegaard, A., bankbestyrer 1527
 – C., sekretær 1028
 – F., bankprokurist 1530
 – H., bankprokurist 1527
 – J., distriktschef 1618
 – K., major 556e
 – O. C., domprovst 388f 1389 1668
 – O. M., værkfører 281a
 – P. E., konsul 301a 525
 – P. M., statsadvokat 376 718 1045 1412 1500
 – P. R., major 585b
 Lindegaard-Petersen, C., amanuensis 1417
 Lindegren, C. J., kontrollør 1265
 Lindelius, J. V., dommerfuldmægtig 500
 Lindell, K., lektor 1409 1413 1416a
 Lindelof, N. B. S., major 556c
 Lindemann, A. G., ekspeditionssekr. 686
 – F. O., professor 388e 1409 1416a
 – G., tandlæge 1428
 – J., lektor 1428
 – K., forfatter 1493a
 Lindemose, B. A., overtoldassistent 702
 Lindenberg, J., overlægge, dr. med. 1412
 Lindenberg, H., styrmænd 1111
 Lindenskov, E. B., maskinmester 1112
 – J., landsstyresmand 1501
 Lindequist, M., fabriksinspektør 1046a 1046b
 Linder, B. G., telegrafbestyrer 285a
 – K., kaptajn 588
 Linderberg, J. E., professor, dr. phil. 388f 1419b 1420 1421a
 Linderoth, H., vid. assistent 1479a
 – V., adjunkt 1452a
 Lindgaard, A. C., lektor 1449
 – E., lektor 1452
 – E., sognepræst 1388
 – F., revisor 1067a
 – O., bankbestyrer 1528
 – P., trafikkontrollør 460
 – P. K., udskrivningschef 302 383e
 – S., ungdomsskoleinspektør 1460
 Lindgreen, A., telegrafbestyrer 292 1212
 – G., inspektør 1046a
 – P. B., orlogskaptajn 599
 – P. H., kaptajn 613
 – S. A., kommandørkapt. 191 380a
 – W. C. F., afdelingschef 275
 Lindgren, E., rådsformand 106b 365 1066 1621 1623
 – K. E., toldinspektør 693
 Lindhard, A., lektor 1452a
 – G., forstanderinde 1682
 – H. E., vicebrandchef 208
 – J., assistent 1237
 – J., professor, 385 1413 1419 1421 1674
 – K., landinspektør 1247 1263
 – K., landinspektør 1264b
 Lindhard, V. V., konsul 527
 Lindhardt, G., afdelingspsygeplejerske 635
 – H. H., bygningschef 281a
 – J. H., lektor 1419b 1421a
 – K. B., afdelingsbestyrer 1237 1269
 – K. F., bankprokurist 1526
 – K. H., generalmajor 133a 370 537
 – M., konsulent 230
 – M., trafikkontrollør 1135
 – N., politifuldmægtig 725
 – P. G., professor, dr. theol. 194 380a 1365 1419b 1421a
 Lindhardtzen, J., adjunkt 1452
 Lindholm, F., kaptajn 583
 – H., bankprokurist 1527
 – H. R. V., apoteker 249a
 – J., major 613b
 – T., overassistent 650
 – T. V. F., toldkontrollør 692
 Lindholdt, U., adjunkt 1452
 Lindholt, S. A., postkontrollør 467
 – S., gårdejer 1247
 Lindinger, A. J. L., generalkonsul 14 1697
 – C. J. H., amtsfuldmægtig 826
 Lindroos, P., operasanger 1490
 Lindborg, N. E. G., resid. kapellan 1317
 Lindskog, I. E., overkontorassistent 1161
 – K. T. L., lektor 1452
 Lindskov, M. H., ostehandler 250a 1654
 Lindskrog, N. O., fuldmægtig 453b
 Lindsnæs, E. E. L., gymnasieoverlærer 1452a
 Lindsted, J. C. L., ekspeditionssekr. 1028b
 Lindsten, E., prof., dr. med. 388b 1419a
 Lindstrøm, E., tandlæge 1428a
 – J., adjunkt 1452a
 – K., ekspeditionssekretær 427
 – R., kancellist 1025
 – V., revisor 1067
 – V., tandlæge 1428a
 Lindsø, T. M., overværkmester 660
 Lindtner, J., kommissarius 292 370 1087 1096
 – N. C., fagleder 1482
 Lindum, E. R., lektor 1452a
 – P. I. A., overlægge 388f
 – V. A., provst 1372
 Lindved, J. P., landinspektør 1264c
 Lindvig, K. J., fuldmægtig 682a
 Lindø, T., gårdejer 1016a
 Lings, J. K. K., amanuensis 1474
 Linholter, S. C., amanuensis 1424
 Liniger, C. H. W. T., major 585c
 Linnabary, L., overassistent 1028
 Linneballe, P., lektor 1442
 Linneboe, A. E. A., sognepræst 1326
 Linnemann, E. J., overlægge 1408a 1412
 – K. W., underdirektør 296a 687a 1014a 1023 1062 1063 1064
 – T. C. C., lektor 1450
 – W. A., forfatter 27a 1494
 Linnemann-Schmidt, V., adjunkt 1452a
 Linnet, A., jordemoder 732a
 – G., overtopograf 642
 – P. A., billedhugger 1484
 – P. E., overtoldassistent 429
 Linnetved, J. H., sognepræst 1332
 Linnæs, N. E., trafikkontrollør 1113
 v. Linstow, B., sekretær 485
 – F. W., major 298a 613a
 – M., kontorchef 796 1049c 1261
 – O. W., kontorchef 190a
 – S. E., adjunkt 1452
 – U., luftfartskontrollør 1095
 Linto, J. N. L., postmester 372
 Linton, M., lektor 1419a 1421
 – O. D., professor, dr. theol. 195a 380a
 Lintrup, J., overlægge 1743
 Lintrup, J., amtsvejsinspektør 287
 Linvald, G., fuldmægtig 432
 – G., sparekassedirektør 1546
 – S., museumschef 1510
 Lipinski, J. B., civilingeniør 456a
 Lippert, E., skoleinspektør 1458
 Lippmann, O., direktør 948 1619
 Lisberg, A. O. H., kriminalassistent 722
 – E. H., overassistent 1505
 – J. F., lærerinde 1038
 – K., revisor 687
 – K., revisor 1067a
 Lisbjerg, E., major 556a
 Lisby, B., postkontrollør 1196
 Lise, J., adjunkt 1445
 Lissau, G. E., overbiblioteksassistent 1481
 Lissau, N. C., underdirektør 1526
 – O., ingeniør 1015a
 Lisse, L. C. R., afdelingsleder 1409 1416a
 Lissner, H., lektor 1450
 – J. stud. scient. pol. 1682
 – V., hjælpepræst 293a 1365
 List, K. M., lektor 1452a
 Lisvad, P. E. H., lokomotivinstrukt. 1141
 Litner, A. H., korrespondent 1070
 Littau, H., ingeniør 650
 Littauer, S., direktør, konsul 17 198 1074 1578 1601
 Livada, R. L., konsul 517
 Livbjerg, I., adjunkt 1479a
 Livsage, G., museumsinspektør 1505
 Livjin, C. M. Y., lektor 1452
 Livoni, P. A., dyrlæge, dr. med. vet. 1419a 1421
 Ljungbeck, E., vicetoldinspektør 690
 Ljungberg, A. P. F., orlogskaptajn 598
 Ljungdahl, O. E. W., major 305b 631
 Ljungkvist, A., overtelegrafassistent 1177
 Ljungquist, B., sekretær 453
 Ljungstrøm, A., dommerfuldmægtig 497
 – P., matrikelkontrollør 1263
 Ljørring, H. B., major 296a 383c 611a
 Locher, C. J. J., ekspeditionssekr. 713
 Locht, S., tandlæge 1428a
 Lockenviiz, I., sekretær 448
 Lockwood, K., overlægge, dr. med. 388d 1408a 1431a
 Lodberg, P., sekretær 433
 Loesch, F. T. C., kontorchef 1070
 – H., vicekonsul 524
 Loewy, E., ingeniør 600
 Loft, O. A., direktør 301b
 Loft, B. H., ingeniør 1051
 – H., kontorchef 388f 446 1032
 – I., afdelingsstandlæge 1428a
 – P., styrelseschef 304 383f 1025 1049d 1770
 – S., værkfører 1138
 – V., informationschef 1496 1762
 Loftager, P., amanuensis 1421a
 Lofthus, E., overassistent 1506
 Lohmann, A., afdelingspsygeplejerske 1497
 – F. G. J. C., radiooverassistent 1499a
 – I. E. E., overkontorassistent 1177
 – J., kapelmusikus 228a
 – S., fyrrmester 650
 Lohmann-Hansen, A., civilingeniør 1425
 Lohmann-Kragh, A., oberst 196c 374b 539 1693 1695
 Lohse, B., overassistent 654
 – B. R., tandlæge 1428a
 – C., lektor 1420 1421b
 – E. C. M., fuldmægtig 488
 – E. F., værkfører 600
 – E. R., vid. assistent 1418
 – G. E., toldingeniør 186a
 – O., socialundersøger 1032
 – P., afdelingsleder 1601
 – V., ekspeditionssekretær 450
 Loibl, E., tandlæge 1004
 Loiborg, H. A., distriktstoldchef 388d 685 695
 – S. M., sekretær 435
 Loland, S. M., værktøjsmager 293a
 Lolck, A., sparekassedirektør 1545
 – J., overassistent 1261
 Lolk, C. M., inspektør 1046a
 – J. C. M., overassistent 1052
 – N., vicetoldinspektør 430
 Løllesgaard, E., adjunkt 1451
 – H. R., maler 1484
 – O. J., provst 240 1344
 – S. R., amtsdirektør 302 383e
 Lolli, E., adjunkt 1452
 Lollike, J. P., skoleinspektør 1455
 Lomborg, A. C. M., sognepræst 1369
 – E., lektor 1409 1416a 1676
 – J., adjunkt 1452
 – K., overkonstruktør 458
 – O., solo-bassunist 263a
 Lomholdt, K. E. C., ekspeditionssekretær 1025
 lomholdt-Thomsen, M., lektor 1781
 Lomholt, A., arkivar 224 1675
 – B., dommerfuldmægtig 505
 – B. E., vid. assistent 1416
 – C. A., kapellan 1379
 – E., professor, overlægge, dr. med. 193a 380a
 – E., politifuldmægtig 723a
 – F., sekretær 1054
 – H., adjunkt 1452

- Lomholt, H., gårdejer 1247
 – J., lektor 1496
 – J. K., direktør 1666
 – K., underdirektør 1579
 – L. A., major 303 551
 – L. C., rektor 196a
 – M., retsassessor 501
 – M. A., overlæge, dr. med. 385a
 Lomholt, N., vid. assistent 1415
 – N., direktør 1628
 – V., ekspeditionssekretær 446
 Lomholt-Thomsen, J., lektor 1439
 – M., lektor 1451
 Lommer, A., direktør 279 681 1530 1623
 – K. G., konsul 248a
 Long, R. S., lærer 1501a
 Lonsdale, W., oberstløjtnant 197 355 380b 610
 Looft, V. J., skoleinspektør 1459
 Lopez, A. M., vicekonsul 525
 Lorange-Janssen, F., prokurist 1526
 Lorck, I., retsassessor 495
 – J. A., stiftamtmand 196d 368 826 1016a 1032 1495 1512
 – M. V. L., orlogskaptajn 227a
 Lorensen, A. J. B., lektor 1452a
 – E., rektor 299a 1452a
 – J. L., lektor 1441
 – N. K., kaptajn 630a
 – S. B., adjunkt 1418
 Lorentsen, H., husmand 1262
 – K., overassistent 428
 – O. W., orlogskaptajn 294
 Lorenzen, A., ekspeditionssekretær 386b 435 948a
 – B., amanuensis 1427
 – B., docent 1488a
 – B. T., stadsarkitekt 285
 – C., postmester 1209
 – C. A. O., kaptajn 251a
 – C. J., stationsmester 1133
 – E., kancellist 453e
 – E., kriminalassistent 722
 – E., revisor 1067a
 – E. J., revisor 682
 – E. K., maskinmester 732
 – F. B., major 300 585a
 – H., adjunkt 1450
 – H., overingeniør 304c 458
 – H., parcellist 1265
 – H. C., sognepræst 1314
 – H. G., overpostbud 230a
 – H. G., stiftamtmand 106a 365 825 1530 1618
 – H. H., mejeribestyrelse 286
 – J., bankprokurist 1530
 – I., sondeassistent 1497
 – I. V., major 261
 – J. A., afdelingschef 129a 370
 – J. V., afdelingsleder 600
 – K., forstander 1031
 – K. A., overlæge, dr. med. 384a 1419 1420 1421
 – L. P., direktør 198a
 – M., retsassessor 504
 – M. L., kapelmusikus 1492
 – O. L., kaptajn 598
 – P., afdelingsleder 453b
 – P., kontorchef 250
 – P. A. H., skibsmaskinchef 1110
 – P. C., postkontrollør 1197
 – P. T., gårdejer 1244
 – R. M., afdelingsleder 1469 1473 1474
 – S. A., konsulent 1461
 – T. H., overpostkontrollør 466
 – V. H., skolepsykolog 1455
 Lorenz, E. G., generalkonsul 303c 375a
 Lorenzen, A., højesteretspræsident 92 362
 – C., inspektør 1432 1479a
 – E., museumsinspektør 1512
 – E., oberstløjtnant 192a 380a 541
 – E., sekretær 414
 – F., skovrider 172 379
 – F. N., kapellan 1310
 – G., kancellist 729
 – G., overassistent 453d
 – I., overlæge, dr. med. 1412
 – J., sognepræst 1357
 – J. B., sognepræst 1362
 – J. H., adjunkt 1452
 – K. C., toldkontrollør 698
 – L., toldinspektør 696
 – L. C., vicetoldinspektør 702
 Lorenzen, L. W., adjunkt 1452
 – M., adjunkt 1452
 – M. C., overkontorassistent 1212
 – N., digegreve 1091
 – N. E., revisor 1067a
 – P., sekretær 69 433 1407
 – P., skovrider 133 370
 – S. A., ekspeditionssekretær 477
 – T. L., kontorfuldmægtig 687
 – T. M., postmester 1202
 – U., skovfoged 1255
 Lorich, G., fuldmægtig 1528
 Lose, C. V. I., ekspeditionssekretær 301a 414b
 Loth, A., afdelingsleder 1409 1416a 1678
 Loth-Larsen, F., direktør 1664
 Lotz, J. R., sekretær 452 1407
 – K., sekretær 427
 – P., sekretær 1429
 – S., arkitekt 1016 1437
 v. Lotzbeck, C. F. E. L., baron, major 282
 Lotzfeldt, J., seminarielektor 1470
 Louis-Jensen, J. G., professor 388f 1416a
 Lous, C. F., major 303b 613a
 – E. J., bogholder 451
 – I., tandlæge 1428
 – P. J., prof., overlæge, dr. med. 437 1408
 – T., stadsingeniør 1247
 Loureau, J. P., adjunkt 1452
 Louw, A., købmand 280a
 – A. W., overlæge 387b 1744
 – W. O., lektor 1452
 Loving, F., pianist 1488
 Lovmand, J., sognepræst 1371
 Lowy, J., professor, dr. phil. 388b 1419a 1421
 von Lowzow, L., orlogskaptajn 599
 – M. A., korpsschef 196c 374b
 – O., godsejer 58 1635
 Lozovan, E., lektor 1409
 Lucas, A., revisor 1067
 – E., korrektor 67
 – G., overassistent 1061
 – K., amanuensis 1479a
 – L. C., sektionschef 613e
 Lucht, A., amanuensis 1421
 Luckow, U. T. J., orlogskaptajn 592a
 Luckow-Nielsen, H., billedhugger 196a
 Luderer, F., bankprokurist 1528
 Ludvigsen, A., matrikeltekniker 1263
 – A. B., postmester 232 1207
 – A. S., arkitekt 289
 – B. E., vicekonsul 20
 – C., kredsformand 1260
 – C. B. T., landsdommer 191a 374b 491 1049d
 – A. C., sparekassedirektør 1541
 – C. K., inspektør 1046a
 – C. V., lektor 1413 1419a 1421
 – E. B., lektor 1425
 Ludvigsen, E. L. Ø., major 215
 – H. J. B., trafikkontrollør 1123
 – H. S., civilingeniør 456a
 – I. A. D., lektor 1452a
 – J. J., revisor 1067
 – J. K., arbejdsmand 1248
 – J. K., flyveleder 1095
 – K. B., kredslæge 301b
 – K. E. D., læge 1420
 – M. D., ingeniårdocent 299 383d 1425
 – R., major 556d
 – S., sekretariatsleder 290
 – V., ingeniør 293a
 – V. W., adjunkt 1452
 Lugt, D. C. A., vicekonsul 521
 Luiting-Adolph, H., overassistent 483a
 Lukman, N. C., professor, dr. phil. 303 383e 1409
 Lumbye, F., underdirektør 1528
 – J. F., rektor 388d 1441
 – L. E., adjunkt 1443
 Lumholt, B. H., sognepræst 1365
 – I., adjunkt 1443
 – L. B., adjunkt 1452
 – S. N., operasangerinde 1490
 Lumholtz, A., kommuneingeniør 728
 Lunau, J., adjunkt 1443
 Lunz, M., konsul 519
 Lund, A., direktør 1015a
 – A., færeholder 1500a
 – A., seminarielektor 1470
 – A. C., afdelingsleder, dr. phil. 1412 1416
 – A. D., skoleinspektør 1459
 – A. E., telegrafkontrollør 1203
 Lund, A. E. W., adjunkt 1442
 – A. J., postmester 303a 1192
 – A. K., forstanderinde 300
 – A. T., sekretær 434
 – A. T., trafikkontrollør 1123
 – A. V., direktør 197c 1045 1047 1049 1671
 – A. V., lektor 1452
 – A. W., overstyrmand 1111
 – A., Wendelboe, toldkontrollør 702
 – B., adjunkt 1443
 – B., ekspeditionssekretær 427
 – B., kontorfuldmægtig 412
 – B., sekretær 456
 – B. V. J., professor, dr. phil. 292 383c 1420 1427 1674
 – C., direktør 280 1744
 – C., landinspektør 1264b
 – C. G., skibsmaskinchef 1110
 – C. H., toldpatruljemester 692
 – C. O., kontorchef 196b 660
 – C. S., postmester 1198
 – C. T., kontorchef 269 383 1045
 – C. V. S., adjunkt 1452
 – E., amtskontorchef 825 1016a
 – E., fuldmægtig 687
 – E., lektor 1419b 1421a
 – E., major 585c
 – E., professor, dr. phil. 388 1426a 1426c
 – E., rektor 196b 1421b 1452
 – E., revisor 1067
 – E., sekretær 1419
 – E. A., landinspektør 1264c
 – E. B., direktør 436 948a
 – E. C. O. L., generalmajor 106 358 365 1775
 – E. G., radio-telegrafbestyrer 1499a
 – E. J., lektor 1068 1071 1479a
 – E. J. S., oberstløjtnant 306a 383f 542b
 – E. L. I., amtslæge 385a 1412
 – E. M., ekspeditionssekretær 1261
 – E. M., landinspektør 1264b
 – E. M., overkontorassistent 429
 – E. W., direktør 256a
 – F., gårdejer 1541
 – F., overassistent 1093
 – F. B., revisor 1025
 – F. C., stadsarkitekt 133
 – F. C. C., ingeniør 289a
 – F. J., professor, dr. med. 388c 1408 1430
 – F. M., skoleinspektør 1455
 – G., adjunkt 1451
 – G. F. D. J., overkontorassistent 1161
 – G. J. S., sognepræst 1355
 – H., adjunkt 1443
 – H., amtskommunaldirektør 293
 – H., bankdirektør 1529
 – H., bibliotekar 1409 1487
 – H., civilingeniør 1424a
 – H., konsul 19
 – H., lektor, dr. phil. 1419b 1421a
 – H., læge 304a
 – H., overtoldassistent 689
 – H., professor, dr. phil. 133c 377 1621 1622 1674
 – H., revisor 1067a
 – H., skatterådsformand 683a
 – H., skoleinspektør 1461
 – H., spejderchef 266a
 – H., styrmand 1111
 – H. E., kontorchef 384 534 797
 – H. E. J., telegrafkontrollør 1183
 – H. H., overtelegrafkontrollør 1179
 – H. J., kriminalassistent 723a
 – H. J., kriminalassistent 725
 – H. L., adjunkt 1452
 – H. M., lektor 1452a
 – H. N., postkontrollør 1200
 – H. P. C., oberstløjtnant 301b 383d 542a
 – H. P. H., overbygningsskonduktør 301b 638a
 – H. S., oberst 134 373
 – H. T., skatterådsformand 58 681 1096
 – H. T. L. M., seminarieadjunkt 1498
 – I., adjunkt 1442
 – I., adjunkt 1452
 – I., overkontorassistent 1179
 – I. I. H., major 556c
 – J., bankprokurist 1528
 – J., flyveleder 1095
 – J., ingeniårdocent 287b 1425
 – J., overassistent 1049c
 – J., maskinmester 1112
 – J., prokurist 1529
 – J., rektor 1452

Lund, J., seminarielektor 1413 1470
 – J., sognepræst 1348
 – J. A., sekretær 483
 – J. F., materiemester 614
 – J. H. L., lektor 225a 1073
 – J. J. G., direktør 299a 1684
 – J. K., afdelingsingeniør 1618
 – J. M. H., bankprokurist 1530
 – J. P., kaptajn 631
 – J. T., bygningsinspektør 1099
 – J. V., amanuensis 142 lb
 – J. V., major 556c
 – J. V., toldkontrollør 702
 – J. W., civilingeniør 1424
 – K., forstanderinde 1781
 – K., kancellist 453b
 – K., kaptajn 243a
 – K., kontorchef 30 lb
 – K., reservelæge 1428
 – K., seminariedjunkt 483a 1470
 – K., translator 1070
 – K. A., skoleinspektør 1455
 – K. Budde, kontorchef 197 380b 488 1479a 1499 1499a 1768
 – K. B., vicetoldinspektør 430
 – K. E., ekspeditionssekretær 427
 – K. E., overtrafikkontrollør 461
 – K. E. B., adjunkt 1450
 – K. E. M. E., seminarielektor 1470
 – K. S., dommerfuldmægtig 505
 – K. S., postmester 1205
 – K. V., korpsmester 947a
 – L., amanuensis 1413 1479a
 – L. L., fideikommissbesidder 1829
 – L. W., politiassessor 725
 – M., vid. assistent 1269
 – M., civilingeniør 1422
 – M., loranstationsleder 650
 – M., sognepræst 1346
 – M. A., revisor 1067
 – M. A. S., major 585a
 – M. E., seminarielærer 1471
 – M. F., lektor 1451
 – M. G., trafikkontrollør 1114
 – M. H., oberstløjtnant 198b 380c 542a
 – M. J., politiassessor 294 725
 – M. P., cheffinstruktør 733
 – N., amanuensis 1416
 – N., gårdejer 1246
 – N., oberst 305 375a 610
 – N. E., politiassistent 721
 – N. E. A., kontorchef 299 383d 484
 – N. F., major 261
 – N. G., major 585a
 – N. J., overkontrollør 1266
 – N. J., matrikelkontrollør 1263
 – N. O., professor 388c 1487a
 – O., bankbestyrer 1526
 – O., kontorchef 1598
 – O. E., fængselslærer 731
 – O. H., major 556
 – O. L., overlæge 384a
 – O. S., sognepræst 1383
 – P., sognepræst 1384
 – P. B., civilingeniør 1425
 – P. C., major 585b
 – P. E., toldkontrollør 702
 – P. H., major 222a
 – P. K., postinspektør 1183
 – P. M., overtrafikassistent 1132
 – P. W., ingeniør 1051
 – R., lokomotivmester 1139
 – R., psykolog 1047
 – S., amanuensis, dr. phil. 1298
 – S., ekspeditionssekretær 1028
 – S., korpslæge 381a 439
 – S., oberstløjtnant 191a 380a 585
 – S., trafikkontrollør 1133
 – S. A., chefredaktør 106b 1690
 – S. C., distriktstoldchef 197a
 – S. S., kontrollør 1060
 – S. V., overlæge 306
 – T., orlogskaptajn 630a
 – T., proprietær 1243 1248
 – T., seminariedjunkt 1470
 – T. P., fyrmester 650
 – V., flyveleder 1095
 – V., forsøgsleder 191
 – W., købmand 1650
 – W. A., navigationskoleinspektør 1064 1668
 Lund-Andersen, E. R., bibliotekar 915

Lund-Andersen, H. E., højesteretssagf. 375a
 – K., ekspeditionssekretær 444 1015a
 – K., sekretær 483
 – O., landsdommer 133b 373 1087
 – R., direktør 1576 1578 1596 1598 1599 1600a 1660 1661
 – S., dommer 196b 380b
 Lund-Hansen, A., inspektør 1046
 Lund-Henriksen, E., bankbestyrer 1527
 Lund-Jensen, H., topograf 642
 – N. P., toldinspektør 696
 Lund-Mikkelsen, C., kontorchef 1032
 Lund-Nielsen, K., balletdanser 1490
 Lund-Olesen, W., konsulent 1027a
 Lund-Sørensen, A., fuldmægtig 410 509
 – G., kapellan 1360
 – S. A., amanuensis 1419b 1421a
 Lundaa, H. C., politiassistent 242
 Lundager, S. A., skoleinspektør 1466
 Lundbak, A. N., statsmeteorolog 644
 – E. N., gårdejer 1016a 1244
 Lundbeck, T. A., kontorchef 386 449 1046b
 Lundberg, C. A., lokomotivinstruktør 1140
 – E., major 556e
 – H. J., fuldmægtig 414
 – J., trafikkontrollør 1135
 – J. A., konsul 527
 – J. E., vicekonsul 519
 – K., translator 1070
 – L., vid. assistent 1415
 – O. E., luftfartskontrollør 1095
 – O. H., major 305b 585a
 – P. M., direktør 230
 – S. C. F. C. B., direktør 283a
 – U., lærerinde 1781
 – V. N., oversygeplejerske 1431a
 Lundberg-Petersen, J. V., adjunkt 1421a
 Lundblad, H., sekretær 485
 – H. Ø., sognepræst 1313
 Lundby, A., sognepræst 1381
 – F., bogholder 1261a
 – H. V., overtoldassistent 702
 – J. K., sognefoged 306
 – J. P., adjunkt 1446
 – K., direktør 303a 1652
 – K., lektor 1448
 – N. O. P., major 588
 – N. V., skoleinspektør 1459
 – T. B., valgmenighedspræst 1350
 Lundbye, N. R., oberstløjtnant 388d 610
 – O. W., kontorchef 187
 Lundbæk, D., amanuensis 1421
 – E., fuldmægtig 788
 – K. A., professor, overlæge, dr. med. 197e 380c 1419a
 – T., museumsinspektør 1505
 Lunddahl, A. J. F., overassistent 459
 – H. M., ekspeditionssekretær 729
 – S. M., kontorchef 454a 1064
 – V. A., vekselerer 1053
 – V. F. M., major 298 585a
 Lunddorf, E., 1028a
 Lunde, E. M., sognepræst 1351
 – H. J., landsinspektør 1264c
 – H. J., major 556b
 – H. K., underdirektor 1526
 – H. P. G., ingeniør 230a
 – P., proprietær 266a
 Lundell, M. E., adjunkt 1450
 Lundeman, K. E., lokomotivmester 1141
 Lundemann, K. G., overværkmester 614a 1669 1670
 Lunden, A., konsulent 1239
 Lunderskov, E., underdirektor 1528
 – K. M., adjunkt 1452
 Lundfos, T. L., baneingeniør 1098
 Lundgaard, A., lærer 1470
 – B., direktør 1096a
 – G., lærer 1470
 – G., skoleinspektør 1462
 – J., sekretær 453b
 Lundgren-Nielsen, F., lektor 1409
 Lundgren, B., fuldmægtig 1047
 – E., revisor 1067
 – H., professor, dr. techn. 384 1422 1424 1425
 6 K. D., ingeniørdiøcent 388 1425
 – P., fuldmægtig 480
 Lundh, F. C., sognepræst 1341
 – H., lektor 1442
 Lundholm, A., bankfuldmægtig 1528
 Lundin, E. M., overassistent 453

Lundin, I., overpostassistent 1169
 – H., sognepræst 1374
 – J., revisor 1067
 – K., overlærerinde 1037
 – K. J. E., værkemester 1136
 Lunding, E., flyveleder 1095
 – E. P., professor, dr. phil. 196a 380a
 – H. M., oberst 132 373
 – I., arkitekt 286
 – I., forstfuldmægtig 1255
 – J. M., kaptajn 588
 – K. C., flyveleder 1095
 – N. C., major 552a
 – T., adjunkt 1421
 Lundorf, H. C. M. W., major 261
 Lundov, K., bankbestyrer 1527
 Lundquist, F., professor, dr. phil. 376 1405 1408 1413 1416 1421b
 – G. R., lektor 1419a 1421
 – L., lektor 1409
 – N. G., vicekonsul 527
 Lundqvist, A., professor 1426a 1426b
 – S. W., direktør 301b 866 871
 Lundsager, N. E., dommer 385a 507 735 1249
 Lundsgaard, A., overlæge 1070
 – B. S., sognepræst 1383
 – C. J., skoleinspektør 1455
 – E., adjunkt 1452
 – F. P., ingeniør 638a
 – H., civilingeniør 1017a
 – H., ingeniør 445
 – J., toldkontrollør 693
 – J. N., luftfartskontrollør 1095
 Lundsgaard-Leth, H. M., undervisningsleder 1040
 :Lundsholm, B. P., major 629
 Lundsholt, K., oberstløj. 198e 380c 542a
 Lundstedt, A., konsulent 1083 1500a
 – C., læge 1415
 – P., major 585c
 – P. P. B., politifuldmægtig 250
 Lundsteen, E. T., overlæge, dr. med. 297a
 – H., kapellan 1313
 – K., kontraadmiraal 1426a
 – O., arkitekt 1425
 – P. H., stiftamtmand 106b 365 824 1016a 1158 1495
 – S. E., politifuldmægtig 720
 Lundstein, L. B., overlæge 141
 Lundsten, N. T., inspektør 1269
 Lundstrøm, C. B., kontorchef 290a
 Lundt, B., major 580
 – I., amanuensis 1424
 Lundvall, F., overlæge, dr. med. 1408a
 Lundvang, K. A., skibsmaskinchef 1110
 Lundø, E., bankprokurist 1528
 Lung, B. M., ekspeditionssekretær 1261
 Lunhart, L., adjunkt 1452
 Lunild, E. E., toldkontrollør 700
 Lunkewitz, R. E., translator 1074
 Lunn, B., direktør, dr. techn. 1059
 – L. C., ekspeditionssekretær 454
 – M., sekretær 433
 – N. S., oberst 133c 373
 – T., sognepræst 1366
 – V., professor, overlæge, dr. med. 384 437 732a 1408 1411 1431 1747
 Lunøe, E., dommer 194a 380a
 – E., vicekonsul 522
 – I., landsdommer 196a 374b 491 498 681
 – J. I., byretsdommer 388b 496
 – O., direktør 1660
 Lustrup, G. A., kontorchef 388f 436 946 950
 – J. J., chefredaktør 228 1512
 – T., inspektør 1039
 Lysty, H., adjunkt 1452
 Luxhøi, H., vicetoldinspektør 695
 Lyager, H. N., materialforvalter 300
 – S., læge 1419a 1421
 Lybecker, H. O., afdelingsleder 302b
 – J., toldkontrollør 1429
 Lybek, F. A., major 303
 Lyberth, E. J. N., radiooverassistent 1499a
 Lübschitz, E., kancellist 453e
 Lybye, A., amtsforvalter 172
 Luchow, P., ekspeditionssekretær 1054
 Lyck, A., sparekassedirektør 1541
 – J., gårdejer 1246
 – S. A., grosserer 683a
 – W., overassistent 683b
 Lydeking, A., overmekaniker 1184

Lüders, A., balletdanser 1490
 - B., kapelmusikus 1492
 Lyders-Petersen, K., direktør 296a 1598 1600 1660
 Lüders-Thomsen, H. E., revisor 1067
 Lydersen, E., husmand 1262
 Lydiker, R., informationsmedarbejder 414
 Lüldolph, H., balletdanserinde 1490
 Lydom, J. H., overtoldkontrollør 278
 Lyhne, C., kontorfuldmægtig 426
 - I., adjunkt 1447
 Lyhne-Hansen, E., viceinspektør 1471
 Lykke, B., adjunkt 1451
 - B., hofTourer 42
 - C. C., telegrafkontrollør 1186
 - H., overpostassistent 1212
 - H. T., konsulent 1459
 - J., grosserer 1649
 - J. S., valgmenighedspræst 274
 - K., stud. polit. 1432
 - M. B., seminarieadjunkt 1471
 - T., overkontorassistent 1179
 Lykke-Møller, C. A., skoleinspektør 1466
 Lykkeberg, J., adjunkt 1427
 - P., civilingeniør 1424
 - T., sekretær 478
 Lykkegaard, A., kaptajn 582
 - A. K., major 580a
 - E. T., civilingeniør 1046a
 - K., revisor 1067
 - R. M., major 613b
 Lykkemeier, K., revisor 1067
 Lykken, I. V., bogholder 1161
 Lykkesen, I., kontorchef 1618
 Lykkesfeldt, K. L. O., res. kapellan 1308
 Lyksholm, K., sognepræst 1354
 Lyksted, K. R., ekspeditionssek. 454
 Lyllof, E., konsulent 1482
 Lyllof, B., janitschar 1488a 1492
 Lynbech, K. V., tandlæge 1013
 - B. H., kapellan 1322
 Lyndgaard, A., lektor 1452a
 Lyndorff-Hansen, H., major 556c
 - J., major 556c
 Lyng, C. J., lektor 1447
 - J., major 556c
 - J. M. J., oberst 133a 373
 - L. K., fiskeskipper, borgm. 1093
 - S., bogtrykker 1016a
 Lyngbeck, E. J., direktør, civilingeniør 264a
 Lyngbo, A. B., lærerinde 1037
 Lyngby, E., forstærkerinde 272a
 - E. R., lektor 1443
 - H., bibliotekar 1482
 - J., hotelejer 222a
 - J., lektor 1441
 Lyngbye, B., major 291a 585a
 - E., kaptajn 612
 - E., skibsinpektør 1061
 - K., organist 1663
 - L. K., revisor 1067a
 - U. R., translør 1076
 Lyng, A., entreprenør 1500a
 - A., lærerstuderende 1499a
 - A. F., radiooverassistent 1499a
 - B. A. N., præst 274
 - C., præst 1498
 - E., konsulent 1498
 - E. A., trafikinspektør 179
 - E. H. A., amtslæge 183 379a
 - H., overtoldassistent 702
 - H., postmester 1186
 - H. L. A., forfatter 306a
 - I., bankprokurist 1530
 - J., bankfuldmægtig 1528
 - J. A., kaptajn 241
 - J. A., afdelingsleder 1497
 - J. H., radiooverassistent 288 1499a
 - K. N. J. P., overassistent 274
 - K. E. L. B., handelsoverassistent 1499a
 - K. H., kortegner 292a 648
 - Q., fru 1500a
 - V. K., orlogskaptajn 290a 598
 Lyngeraa, A. H. V., viceforstærkerinde 1431b
 Lyngesen, A., dommerfuldmægtig 501
 - A., kaptajn 581a
 - J., amanuensis 1413 1474
 - M. S., stationsforstander 1096 1130
 Lynggaard, B., arkitekt 1016a
 - H. P. T., konsul 18
 - P., vid. assistent 1479a
 Lynghede, P., overtrafikassistent 1119

Lyngholt, A. V., adjunkt 1439
 Lynholm, F., godssekspediter 1113
 - G. L., seminarieadjunkt 1470
 - K., kontorchef 1032
 Lyngman, K., kontorfuldmægtig 1475
 Lyngs, I., revisor 1067a
 Lyngse, H. P., telegrafinspektør 469
 Lyngshøj, C. E., havnester 1092
 Lyngsie, B., skoleinspektør 1455
 - P., sekretær 448
 Lyngskjold-Lyngbye, P., overassistent 1483
 Lyngskov, K., ekspeditionssekretær 686
 Lyngsov, A., vicetoldinspektør 703
 Lyngstrup, A., kriminalassistent 719a
 Lyngsø, J. J., gårdejer 286a
 - M., viceskoleinspektør 489
 - P. K., professor, dr. jur. 388f 1419b 1421a
 - S. T., fabrikant 1620
 Lyngsøe, N. J., ekspeditionssekretær 687
 Lyngtorp, K. V. L., kaptajn 588
 Lyngø, L. W., kaptaun 613e
 Lyngaa-Jørgensen, J., civilingeniør 1423a
 Lynn-Pedersen, C. B., ekspeditionssekretær 682
 Lynnerup, G., overkontorassistent 1212
 - R., bankprokurist 1530
 Lynnerup-Trinhammer, E., trafikkontrollør 1113
 Lønæs, A. M. S. L., kontorchef 477
 - B., sekretær 433
 Lyon, M., lektor 1409 1416
 Lyrhoj, S. C., gårdejer 230a
 Lyroft-Petersen, E. B., ambassaderåd 376 516
 Lysemose, L., overassistent 1482
 Lysgaard, E. J., kontorchef 198b 380c 454a 1065a
 - H., postkontrollør 1195
 - H., overlæge 1412
 - K. P. J., lektor 1426d
 - N., adjunkt 1452
 - T. K., sognefoged 297a
 Lysholm, C. O., stationsmester 1113
 - J. B., konsul 522
 - O. K., konsul 552 522
 Lysholdt, R., overtoldassistent 702
 Lysholt, A., major 585b
 - B., overtoldassistent 703
 Lystager, J., direktør 1726
 Lystbæk, J. T., ingeniør 458
 Lyster, C. A. K., korpasmester 947a
 - G. H., kaptajn 582b
 - J. B., hjælpepræst 1317
 - M., toldkontrollør 690
 - N., civilingeniør 456a
 - R., postmester 1208
 - S. E., konsul 296a
 Lystrom, P. A., ingeniør 614
 Lütchen-Lehn, K. N., kaptajn, postkontrollør 207
 Lütche-Jørgensen, J. L., generalkonsul 133 373 513 1672
 Lytken, E. K., vid. assistent 1239
 - H. G., skoleinspektør 1462
 - V. J., skoleinspektør 1466
 Lütken, C. T., sektionsingeniør 302a 1098
 - G. A. C. R., afdelingsingeniør 1051
 - H., amanuensis 1413 1474
 - K. A., justitssekretær 283
 - M., adjunkt 1447
 - P. E., overlæge, dr. med. 1043
 - R., ekspeditionssekretær 58 687
 - S., billedhuggerinde 1484
 - V., overassistent 1403
 Lytnov, P. H. G., overværkmester 600
 Lytzen, P., lektor 1440
 Lythans, C., arkitekt 1016a
 - S., kapellan 1312
 Lüttrichau, F., hofjm. 301c 369
 - H. H., godssejer 1829
 - K., amanuensis 1419b 1421a
 Lytton, J., planlægningsleder 1489
 Lützen, B., ekspeditionssekretær 682
 - C., skoleinspektør 279a
 - E., fuldmægtig 682
 - G., overtoldassistent 689
 - H., politiassessor 724
 - I. B., translør 1076
 - J., amanuensis 1417
 - J., ingeniør 456a
 - K., konsul 13
 - L., landsretssagfører 10
 - M., konsul 13

Lützhøft, I. G., adjunkt 1452a
 - E., adjunkt 1442
 Læbo, B., bankprokurist 1526
 Lægaard, S., amanuensis 1419b 1421a
 Lægteskov-Carlson, P. O., major 585b
 Længerich, R., bankprokurist 1526
 Lænkholt, E., gymnasieoverlærer 1452a
 - N. E., amanuensis 1479a
 Lærke, E., underdirektør 1600
 Lærkes, J., sognepræst 1387
 - V., direktør 197e 728 1087 1696
 Lærkesen, A., solodanserinde 1491
 - Y., auditor 198c 637
 Lærkner, J., politiassessor 720
 Læssøe, J., professor, dr. phil. 294 383c 1409 1413 1416a 1674
 Løber, B. K. C., major 585a
 - G. V., højesteretssagfører 375a 1622
 - K. E., rektor 289a 383b 1447
 Løbger, F. G., ingeniør 301c 638a
 Løbner, S., styrmænd 1111
 Løchte, L. K., ritmester 585c
 Løe, H., professor, dr. odont. 306a 388f 1428a 1479b
 Løffer, I., lektor 1450
 - K., direktør, civilingeniør 279a
 - M., lektor 1443
 Løfgren, B., faktor 1523
 Løfting, E. C. L., afdelingsleder, dr. agro. 289a
 Løgitmark, F. H., overtoldassistent 696
 Løgstrup, A., tandlæge 1428
 - B., arkivar 1480
 - K. E. C., professor, dr. theol. 384 1419b 1421
 - P., revisor 682 1067a
 Løhde, H. V., landinspektør 1264c
 - P. E., dyrlæge 1285
 Løhndorf, L. O. W., ingeniør 638a
 Løhr, E., afdelingsleder 1410 1416a
 - H., revisor 1067
 Løhren, E. N., landinspektør 1264b
 Løiborg, H. A., toldinspektør 699
 Løkke, A., herreekviperingshandler 1646
 - H., civilingeniør 1014
 Løkkegaard, B., major 613a
 - E., arkitekt 445 1493
 - E., lærer 1472
 - F., afdelingsleder, dr. phil. 1473 1474
 - F., professor, dr. phil. 384 1409 1413
 - K., civilingeniør 1425
 - K. K., kontorchef 28 28a 294a 383c 480 1299
 - N., adjunkt 1452
 - S. E., skoleinspektør 1463
 Løland-Andersen, E., bankprokurist 1530
 Løn, V., vicekontorchef 1731
 Lønberg, A. T., sekretær 434
 - I., civilingeniør 1096
 - K. H., overtrafikkontrollør 286
 - O. H. R., sekretær 1025
 Lønborg, J. C. M., politimester 271a 383b 722
 - J. K., overtoldassistent 694
 - M. P., sognepræst 1341
 Lønbæk, B. W., overtrafikass. 1119
 Lønholdt, E. O., orlogskaptajn 286 597
 - J., civilingeniør 1424a
 Lønqvist, F., bankprokurist 1528
 Lønnroth, E., professor, fil. dr. 1676
 Lønstad, A., major 557
 Lønsted, K., lektor 1418a 1420
 Lønstrup, C., revisor 1067
 - P. E., trafikkontrollør 1128
 Løntoft, J. C. J., terminalleder 1117
 Løppenthin, A., direktør 1599
 - F. H., direktør 105 1576 1578 1596 1598 1599 1600 1600a
 - M., direktør 1576 1578 1596 1598 1599 1600a 1695
 Løppenthin, B. H. O. F., overbibliotekar 301b 383d 1413 1481
 - C. O., lektor 1443
 - I., lektor 1451
 - I. M., lærer 1474
 Lørholm, F. C. B., major 556
 Lørum, K. B., telegrafkontrollør 1177
 Løsbye, A., ekspeditionssekretær 1028
 Löschenkohl, B., værkemester 1137
 Löschenkohl, H. A., skibsfører 1298
 Løsekrug, V. B., styrmænd 1499
 - A., kriminalassistent 721
 Løth, J., skoleinspektør 1466
 Løvborg, C., postkontrollør 1212

Løvdal, P. A., civilingeniør 463
 Løve, P., tilsynsmester 256a
 Løvengreen, J. A., skovdirer 216a
 Løvenskiold, O. P. F. L. lensbaron 1817 1828
 Løvgren, O., lektor 1409
 Løvgreen, A. R. L., provst 305b 1314
 – W., afdelingsleder 1499
 Løvig, J. J., revisor 1067a
 – P., revisor 1067a
 Løvind, B., lektor 1447
 Løvstrand, H. H. J., politiassessor 306 721
 Løvtrup, H., major 556b
 Løwe, E., departementschef 193a 367
 – K. V., kaptajn 581a
 – O., sekretær 440
 Löwenstein, B. E., major 556c
 – E., stadsdyrlæge 1278
 – F., assistent 1236
 Löwert, K. D., lektor 1070 1479a
 – K. M. O. D., teaterchef 286a
 Løych, M. C., ekspeditionssekretær 1047
 Løye, C. E., kontorchef 227 381
 Løytved, L., gymnasioverlærer 1446
 Laage, H. O., 1300
 Laage-Petersen, A., direktør 1649
 – E., adjunkt 1450
 – O., direktør 1725
 Laassen, J. H., civilingeniør 1425

Mabeck, T., civilingeniør 1423
 Mac, G. R., bankprokurist 1526
 – R. G., kontorchef 1028a
 Machenhauer, B., amanuensis 1410 1418a
 1420
 Machold, K. S., tandlæge 359
 MacNiven-Young, H. R., generalkonsul 375
 Machry, N. A., konsul 514
 Mackeprang, J., civilingeniør 731
 – J. F., lektor 1424
 – M. A. E., landinspektør 1264b
 – O. T., vicekontorchef 216a
 – T. T., museumsoverinspekt. 1505 1511
 Mackintosh, A. R., professor. dr. phil. 484b
 1418
 Madden, A. M. S., vicekonsul 512
 Madelung, A. V. P., ritmester 273a
 – H., direktør 1621
 – J. G., ekspeditionssekretær 28a 477 1240
 Madirazza, J., lektor 1419b 1421a
 Madsen, A., adjunkt 1452
 – A., arkitekt 1426a
 – A., bankbestyrer 1528
 – A., bankprokurist 1526
 – A., flyveleder 1095
 – A., inspektør 1046a
 – A., kaptajn 239a
 – A., kontorfuldmægtig 686
 – A., lektor 268 1450
 – A., organist 1663 1668
 – A., overtoldassistent 688
 – A., postinspektør 1183
 – A., revisor 1067a
 – A., skoleinspektør 1466
 – A., sognepræst 1317
 – A. A., overpostassistent 1207
 – A. A., socialleder 1041
 – A. A., toldkontrollør 688
 – A. B., sognepræst 1386
 – A. C., amanuensis 1426b
 – A. E., elhandler 268a
 – A. H., forstander 1064
 – A. H., maskinmester 1112
 – A. J., bankbestyrer 303c
 – A. J. P., skoleinspektør 1464
 – A. K., overstyrmænd 1111
 – A. K. R., kapellan 1351
 – A. K. V., orlogskaptajn 290a
 – A. L. E., ekspeditionssekretær 450a
 – A. N., trafikkontrollør 1119
 – A. O., baneingeniør 1098
 – A. P., bådmand 274a
 – A. R., major 613b
 – A. R., overingeniør 302a 1618
 – A. S., stads- og havneingeniør 1248
 – A. S. B., skoleinspektør 1466
 – A. U., kriminalkommissær 725
 – A. V., overmatrikelkontrollør 479
 – A. V., skibsmaskinchef 1298
 – B., adjunkt 1421a
 – B., kaptajn 583

Madsen, B., major 556e
 – B., major 557
 – B., trafikkontrollør 1113
 – B., programredaktør 1493
 – B., vicekonsul 13
 – B. A., overtrafikassistent 464
 – B. C., kaptajn 613
 – B. C. U., major 556
 – B. E., overtoldassistent 698
 – B. H., trafikkontrollør 1127
 – B. J., major 585b
 – B. L., amanuensis 1417
 – B. L., landinspektør 1264b
 – B. M., overassistent 428
 – B. M., underdirektør 1562
 – B. R., luftfartskontrollør 1095
 – B. R., trafikkontrollør 1120
 – B. S., adjunkt 1418
 – B. S., amanuensis 1421
 – B. S., postkontrollør 1206
 – B. V., bibliotekar 1482
 – B. Vinge, landbrugskandidat 1637
 – B. W., ingeniør 1051
 – C., entreprenør 1016a
 – C., gårdejer 1245
 – C., overassistent 1025
 – C., postmester 1163
 – C., revisor 1016b
 – C. B., censor. dr. phil. 1420
 – L. E., overkontorassistent 466
 – C. H., vicekonsul 215a
 – C. H. A., direktør, kommandør 129 355 373
 – C. H. E., maskinmester 238
 – C. J., docent 1488
 – C. J., styrmænd 1111
 – C. J. F., politiassistent 722
 – C. M., overkirurg 950c 1421b
 – C. P., stationsmester 1113
 – C. S., overlæge. dr. med. 305b
 – E., amtsligningsinspektør 687
 – E., vid. assistent 1238
 – E., bankfuldmægtig 1528
 – E., ekspeditionssekretær 1422
 – E., bankfuldmægtig 1528
 – E., frue 1460 1478a 1629
 – E., gårdejer 1239 1625 1632
 – E., konsulent 1750
 – E., lektor 1452
 – E., lektor 1452a
 – E., lektor 1452a
 – E., overassistent 1428
 – E., politiassessor 725
 – E., proprietær 1632 1633
 – E., provst 299a 1363
 – E., revisor 1067a
 – E., skoleinspektør 1463
 – E. A., lektor 1449
 – E. B., adjunkt 1452
 – E. B., assurandør 1244
 – E. C., lokomotivmester 1141
 – E. C., premierløjtnant 587
 – E. C., vicetoldinspektør 429
 – E. E., major 629
 – E. E., politimester 179 379a
 – E. F., rangermester 1127
 – E. F., sekretær 414
 – E. F., sognepræst 1335
 – E. G., skoleinspektør 1465
 – E. G., værkemester 600
 – E. H., lektor 1449
 – E. H., orlogskaptajn 597
 – E. H., overtrafikkontrollør 1129
 – E. H., trafikkontrollør 1128
 – E. H. V., kasserer 1028
 – E. I. D., toldkontrollør 692
 – E. J., major 585c
 – E. J. F., materielinspektør 1015
 – E. K., major 585c
 – E. K., overkontorassistent 697
 – E. K., stationsleder 1123
 – E. K. J., major 588
 – E. L., afdelingsingeniør 458
 – E. L., lektor 1426b
 – E. L., major 556b
 – E. N., ekspeditionssekretær 1049b
 – E. N., forvaltningsinspekt. 438 947b 948
 – E. N., fuldmægtig 483
 – E. O., bankbestyrer 1528
 – E. O., seminarielektor 1470
 – E. R., toldkontrollør 690
 – E. T., adjunkt 1452
 – E. V., præst 1394

Madsen, E. W., borgmester,
 kreditforeningsdirektør 354 1562 1602
 – F., afdelingsleder 1412 1420
 – F., landinspektør 1264b
 – F., overtoldassistent 696
 – F., politikommissær 725
 – F. B., trafikkontrollør 1130
 – F. C., overmekaniker 1184
 – F. C. K., godssekspektor 1116
 – F. C. W., translator 1073
 – F. D., bankprokurist 1528
 – F. D. B., overtelegrafassistent 469
 – F. E., adjunkt 1452
 – F. H., bankprokurist 1526
 – F. H., forskningsleder 1042
 – F. J., docent, dr. phil. 1410 1417
 – F. L., adjunkt 1452
 – F. L., skoleinspektør 1464
 – F. O., lektor 1448
 – F. V., postkontrollør 1198
 – G., amtsfuldmægtig 824
 – G., adjunkt 1452
 – G., bankprokurist 1527
 – G., flyveradiobestyrer 1095
 – G., kaptajn 582b
 – G., landpostbud 1247 1458
 – G., lektor 1421b 1451
 – G., overtopograf 297 642
 – G., seminarieadjunkt 1471
 – G. A., major 629
 – G. B., afdelingsforstander, dr. phil. 1419a
 – G. D., hovedbogholder 421
 – G. S. L., højlepræst 1365
 – H., adjunkt 1449
 – H., afdelingsleder, dr. phil. 1410 1417
 – H., vid. assistent 644
 – H., bankbestyrer 1526
 – H., bankdirektør 1528
 – H., direktør 1620
 – H., dr. phil. 1259
 – H., fuldmægtig 1678
 – H., kaptajn 613a
 – H., kontorchef 1557
 – H., lektor 1446
 – H., major 585d
 – H., major 613b
 – H., overpostassistent 1161
 – H., prokurist 1527
 – H., revisor 1067a
 – H., seminarielektor 1471
 – H., stationsforstander 1124
 – H., toldkontrollør 693
 – H., underdirektør 1527
 – H. A., major 613
 – H. A. C., kriminalassistent 725a
 – H. B., lektor 1450
 – H. B., kaptajn 582a
 – H. B., konservator 1512
 – H. B., overassistent 1046
 – H. B., overmekaniker 1185
 – H. C., sognepræst 1334
 – H. C., sognepræst 1344
 – H. C. D., slagterdirektør 303a
 – H. D., skoleinspektør 1463
 – H. E., afdelingsingeniør 291a 469
 – H. E. C., direktør 295 1578 1601
 – H. E. L., lektor 1426a 1426b
 – H. E., kaptajn 582a
 – H. F., kontorchef 638 1045a
 – H. F., major 585b
 – H. I., sognepræst 1387
 – H. J., retsassessor 506
 – H. J., fabriksinspektør 1046a
 – H. J., museumsinspektør 1512
 – H. J., sognepræst 1383
 – H. K., gårdejer 69 197d 1016a 1242 1245
 1628
 – H. K., overkontorassistent 1199
 – H. K., skibs- og maskininspektør 153
 – H. L., adjunkt 1451
 – H. M., overkontorassistent 703
 – H. M., overtrafikassistent 1115
 – H. N., ekspeditionssekretær 477
 – H. O. T., vicetoldinspektør 704
 – H. P., kapellan 282
 – H. P., overfyrbøder 259a
 – H. P., prokurist 1526
 – H. P., sognefoged 304b
 – H. P. H., sparekassedirektør 1541
 – H. R. L., major 556b
 – H. S., direktør 1620
 – H. S., matrikeltekniker 1263

Madsen, H. S., seminarielektor 1729
 – H. W., adjunkt 1452
 – I., amanuensis 1421a
 – I., ekspeditionssekretær 824
 – I., frue 1642
 – I., seminarielektor 936
 – I., stationsforstander 1129
 – I., værkfører 614
 – I. C., lektor 1419 1420
 – I. M., tilsynsførende 437 949a
 – I. M. M., kancellist 453b
 – I. N., adjunkt 1452
 – I. V., bankprokurist 1530
 – J., afdelingsleder 600
 – J., avlsbruger 1245
 – J., fuldmægtig 1047
 – J., ingeniørdocent 388b 1425
 – J., landinspektør 1264c
 – J., lærer 1028a 1037
 – J., overassistent 1095
 – J., overtelegrafist 1062
 – J., postkontrollør 1166
 – J., prokurist 1526
 – J., revisor 1067a
 – J. A., adjunkt 1421b
 – J. A., adjunkt 1447
 – J. A., bankdirektør 1529
 – J. A., klitplantør 1254a
 – J. B., krudtværksarbejder 287
 – J. B., landsretssagfører 1065a
 – J. B., lærer 1029
 – J. B., programchef 1493
 – J. C., direktør 157
 – J. C., postkontrollør 1167
 – J. D., pianist 1488
 – J. E., kaptajn 629
 – J. E., sognepræst 1337
 – J. E., stationsforstander 1298
 – J. F., bankbestyrer 1528
 – J. F., ingeniør 305c 600
 – J. H., bankprokurist 1527
 – J. H., gårdejer 1260 1558
 – J. H., lærer 1479a
 – J. H., overtrafikassistent 459
 – J. L., flyveleder 1095
 – J. L., revisor 1067
 – J. L., seminarieadjunkt 1470
 – J. M. N. F., toldinspektør 699
 – J. M. R., postforvalter 1203
 – J. O., skoleinspektør 1463
 – J. O., vekselerer 1053 1765
 – J. P., kaptajn 583
 – J. P., overlæge, dr. med. 294a
 – J. S., overpostassistent 1169
 – J. S., overpostassistent 1204
 – J. V., direktør 1623
 – J. V., kontorchef 790 1049b
 – J. V., lektor 1452
 – J. V., major 585c
 – J. V., toldforvalter 690
 – J. W., værkfører 947b
 – J. Ø., adjunkt 1424
 – K., adjunkt 1442
 – K., adjunkt 1452
 – K., amanuensis 1424
 – K., civilingeniør 1425
 – K., generalkonsul 280
 – K., kaptajn 567
 – K., kaptajn 582b
 – K., major 613
 – K., overassistent 687
 – K., postkontrollør 1197
 – K., overvagtimester 264a
 – K., værkfører 1136
 – K. A., forsøgsleder, dr. agro. 1236
 – K. A., sognepræst 1356
 – K. A. F., journalist 509
 – K. A. P., translator 1073
 – K. B., gårdejer 1016 1242
 – K. B., lektor 1452a
 – K. B., prof. dr. phil. 387c 1473 1474
 – K. B., revisor 1067
 – K. B., revisor 1067a
 – K. B., revisor 1067a
 – K. B., scenefunktionær 1015a
 – K. C., kaptajn 613
 – K. D., vicetoldinspektør 688
 – K. E., landpostbud 305c
 – K. E., maskinmester 847
 – K. E., oberstløjtnant 301 383d 542a
 – K. E., overtrafikassistent 1119
 – K. E., overtrafikassistent 1121

Madsen, K. E. K., lektor 1479a
 – K. E. L., fuldmægtig 731
 – K. G., vicetoldinspektør 704
 – K. H., arbejdsmand 257a
 – K. H., lærer 1471
 – K. H., major 556d
 – K. J., kaptajn 613
 – K. J., lektor 1417
 – K. J., overpostassistent 1186
 – K. J., politiassistent 725a
 – K. J. B., værkfører 614
 – K. K., sekretær 1049c
 – K. L., overassistent 1049c
 – K. M., lektor 1452
 – K. M., sekretær 450
 – K. N., seminarielektor 1472
 – K. P., afdelingsleder 1298
 – K. R., skoleinspektør 1453 1727
 – K. S., adjunkt 1449
 – K. S., fængselsforvalter 304
 – K. U., oberstløjtnant 305 383f 542b
 – K. V., kriminalkommissær 287a
 – K. V., skoleinspektør 1459
 – K. Ø., ekspeditionssekretær 1052
 – L., kaptajn 582b
 – L., overassistent 708
 – L., trafikkontrollør 1108
 – L. H., adjunkt 1452
 – L. I., statskonsulent 514 1265
 – L. K., overassistent 460
 – L. K., overtrafikassistent 1131
 – L. L., sekretær 1489
 – L. S., flyveleder 1095
 – L. S., fuldmægtig 1054
 – L. T. E., proprietær 303a
 – L. T. M., overkontorassistent 1179
 – L. T. S., forstander, dr. techn. 160 1764
 – L. V., gårdejer 298a 1633
 – L. V., sognepræst 1359
 – M., bibliotekar 1482
 – M., direktør 1541 1604
 – M., forfatter 59
 – M., kontorchef 302b 383e 453e
 – M., sekretær 1404
 – M., vicetoldinspektør 696
 – M. B., lektor 1452
 – M. B., stationsmester 1081
 – M. C., konsul 23
 – M. C., overtoldassistent 691
 – M. C., sygeplejerske 197
 – M. F., agronom 1265
 – M. H., postmester 1196
 – M. H., stationsforstander 204a
 – M. H., translator 1073
 – M. J., adjunkt 1449
 – M. J. J., resid. kapellan 1361
 – M. M., sognepræst 1373
 – M. O., førstelærer 248a
 – M. P., sognepræst 1314
 – M. V., professor, overlæge, dr. med. 301b 437 1408
 – N., departementschef 134a 367 432 1412 1583
 – N. A., inspektør 1425
 – N. C., kontorfuldmægtig 718a
 – N. F. H., skoleinspektør 1461
 – N. F. Kalsbøl, dommer 196c 380b
 – N. J. Søndergaard, postmester 1196
 – N. L., forstander 1045a
 – N. M., overtopograf 642
 – N. N., overtrafikassistent 1130
 – N. O. B., trafikkontrollør 1108
 – N. P., vid. assistent 1239
 – O., ekspeditionssekretær 294 1404
 – O., kaptajn 613
 – O., kontorfuldmægtig 453d
 – O., seminarielektor 1470
 – O., skoleinspektør 1463
 – O., underdirektør 1549
 – O. A., adjunkt 1443
 – O. B., lærer 1471
 – O. B., sognepræst 1338
 – O. H., adjunkt 1450
 – O. H., ekspeditionssekretær 1054
 – O. H., politifuldmægtig 720a
 – O. H. R., skoleinspektør 1464
 – O. J., værkfører 1095a
 – O. K., presseattaché 517
 – O. L., overtoldassistent 702
 – O. N., adjunkt 1452a
 – O. R., postmester 1198
 – O. Ø., amanuensis 1421a

Madsen, P., afdelingsinspektør 1474
 – P., direktør 1045 1088
 – P., direktør 1623 1646
 – P., ekspeditionssekretær 426
 – P., kaptajn 612
 – P., oberstløjtnant 196c 380b 542
 – P., overpostassistent 1198
 – P., revisor 1067
 – P. A., amanuensis 1413 1416a
 – P. B., lektor 1425
 – P. B., major 556a
 – P. C., forstander 1499a
 – P. C., overkirurg 1420
 – P. C., translator 1072
 – P. E., civilingeniør, dr. techn. 1425
 – P. E., overtrafikassistent 461
 – P. E., translator 1070
 – P. E. A., lektor 1448
 – P. E. D., vicekonsul 19
 – P. F., overpostassistent 1207
 – P. G., kontorchef 436
 – P. G., toldinspektør 692
 – P. G. B., kaptajn 582b
 – P. H., afdelingsingeniør 1618
 – P. H., kommuneingeniør 1016b
 – P. H., landsretssagfører 1512
 – P. J., gårdejer 261a
 – P. J., snedkermester 300 685 1837
 – P. K., baneingeniør 1098
 – P. K., skoleinspektør 1461
 – P. M., stationsforstander 1125
 – P. M., sognefoged 289a
 – P. O., prokurist 1528
 – P. S., adjunkt 1452
 – P. S., revisor 1067
 – P. S. O., vicetoldinspektør 699
 – P. T., bankbestyrer 1527
 – P. T., bankdirektør 1529 1563
 – P. V., fuldmægtig 1528
 – R., ingeniørdocent 388c 1425
 – R., revisor 1067a
 – R. C., generalkonsul 376 517
 – R. V., postkontrollør 1186
 – R. Ø., overtelegrafassistent 1185
 – S., arkitekt 1059
 – S., bysøgningsinspektør 1239
 – S., civilingeniør 1487
 – S., direktør 289
 – S., fabrikant 260a 1496 1767
 – S., gårdejer 69 1243a
 – S., kaptajn 582a
 – S., landpostbud 1248
 – S., overtoldassistent 696
 – S., skoleinspektør 1456
 – S., sparekassedirektør 301b 1541 1558 1560 1659
 – S., retsassessor 508
 – S. A., adjunkt 1452
 – S. A., kaptajn, borgmester 567 1016
 – S. A., kaptajn 582b
 – S. A., kasserer 451
 – S. A., lektor 1452
 – S. A., opsynsmand 240a
 – S. A., overtrafikassistent 1116
 – S. A. F., overtrafikassistent 460
 – S. A. S., tømrermester 1244
 – S. B., bankprokurist 1526
 – S. B., inspektør 1238
 – S. B. L. L., politiassistent 719
 – S. C. J., toldpatrouillefører 703
 – S. E., bankprokurist 1530
 – S. E., driftsbestyrer 917
 – S. E., gartner 1015
 – S. J., regionschef 1239
 – S. K., adjunkt 1447
 – S. K., overtoldassistent 702
 – S. M., bankprokurist 1528
 – S. M., revisor 1067
 – S. O., luftfartsinspektør 303a 1095
 – S. P., toldkontrollør 694
 – S. R., skatterådsformand 683a
 – S. T., lærer 1038
 – S. V., boghandler 272
 – S. V., revisor 1067
 – S. V., skibsmaskinmester 1298
 – S. V. M. T., oberstløjtnant 195b 380a
 – S. W., lektor 1452
 – F., chefredaktør 1665
 – T., kontorchef 196
 – T., lærer 1677
 – T., overtoldassistent 699
 – T., telegrafkontrollør 470

Madsen, T. D., kontorchef 305c 383f 454a 1062 1064
 – T. F., overtoldassistent 702
 – T. G., afdelingsleder 1410 1418a 1420
 – T. H., lektor 1452
 – T. H., lektor 1446
 – T. L., civilingeniør 1424a
 – T. L., politiassistent 725
 – T. V., adjunkt 1452
 – T. W., kontorchef 468 470 472
 – U. B., stud. scient. 1403
 – V., boghandler 1780
 – V., kontorfuldmægtig 1028a
 – V., professor, dr. oecón. 197e 380c 1015a 1419b 1421a
 – V., telegrafmester 1184
 – V. B., ungdomsskoleinspektør 1456
 – V. C. R., overassistent 1027
 – V. D., postmester 216
 – V. E., skoleinspektør 1453
 – V. E., viceskoleinspektør 1498
 – V. J., afdelingsleder, dr. med. 1415 1428
 – V. K., materialhandler 1650
 – V. L. M., kaptajn 583
 – W. E. L., telegrafmester 1184
 – W. H., fuldmægtig 1038
 – W. H., overassistent 452
 – W. J., underdirektør 1067a 1621
 – W. L., kaptajn 582b
 – W. N., toldinspektør 690
 – W. S., værkfører 947b
 – W. W., biskop 106c 365 1307 1411 1681 1682 1724 1768
 – Z., gårdejer 1016 1244
 Madsen-Mønved, B. E., fuldmægtig 824
 Madsen-Østerby, F. A. N., toldinspektør 702
 Madslund, L. G. W., kasserer 1404
 Madura, P., kaptajnlojtnant 598
 Mægaard, B., adjunkt 1450
 – B., amanuensis 1416a
 – E. B., kommuneingeniør 1247
 – J. C. C., professor 388e 1409
 – J. H., orlogskaptajn 147
 – K., sekretær 426
 Magelund, H., sognepræst 1352
 – J. O. N., sognepræst 1309 1312
 – K., tunghørepræst 1308
 – P. A., lektor 1449
 Magid, P. O., sekretær 1407
 Maglehoj, E. B., overtrafikassistent 459
 Maglekilde-Petersen, E. J., overingeniør 302c
 Magnus, B., major 613b
 von Magnus, H. R., overlæge, dr. med. 437
 – P. C. A., direktør, dr. med. 290a 375 437 732a 950 1674
 Magnusen, J. P. M., resid. kapellan 1503
 Magnussen, A. V. M. P., overlæge 1502a
 – B., adjunkt 1441
 – B., landsretssagfører 1764
 – C., bibliotekar 1482
 – E., toldkontrollør 702
 – G., overlæge, dr. med. 384a
 – H., lærer 1038
 – I., ekspeditionssekretær 824
 – J., læge 1421
 – J., lektor 1410 1418
 – J. A., toldkontrollør 688
 – K. H., amanuensis 1421a
 – K. I., tandlæge 1502a
 – M. B., socialrådgiver 725a
 – N. C. B., stationsmester 1130
 – O. A., telegrafmester 1185
 – O. K., overretssagfører, dr. jur. 149
 – P., overlæge 635
 – R., adjunkt 1450
 – S. H., ingeniør 1051
 – V. R., stationsleder 1127
 Magnusson, C. A., afdelingsleder 667
 – I. K., overstyrmand 1111
 – J., lektor 1420
 – K., sognepræst 1317
 – K. M., lektor 1449
 – K. M., overkontorassistent 1161
 – S., afdelingsleder 1419 1419b 1421a
 – S. M., afdelingsforstander 950
 Magnå, Y., overassistent 453e
 Magtengård, R. C., landsretssagfører 301
 Mahler, A., bankbestyrer 1527
 – B. G., afdelingssejpelejer 635
 – E. C., overkontorassistent 1179
 – I., overkontorassistent 1179
 – M., bankdirektør 1528

Mahneke, A. V. H., læge, dr. med. 27
 Maibohm, B., prokurist 1070 1528
 Maibom, A., skoleinspektør 1458
 Maigaard, J., adjunkt 56
 – P. L., revisor 1067
 Majland, A. A., sognepræst 1339
 – H., skoleinspektør 1456
 – K., akademingeniør 1425
 Mains, U., balletdanserinde 1491
 Mair, C. J. M. A., vicekonsul 526
 le Maire, C. L., højesteretsdommer, dr. jur. 76 368 508 1496 1764 1766 1767
 – E., sekretær 435
 Majew, H., translator 1070
 Majgaard, A. M., overtelegrafassistent 469
 – H., gårdejer 1247
 – N., adjunkt 1448
 – V. E., postkontrollør 1161
 Majland, K., adjunkt 1452
 Majlund, N. K., sognerådform. 275a
 Majvang, A. O. M., sognepræst 1329
 Makovicky, E., lektor 1417
 Malberg, E., skuespillerinde 1493a
 Malchau, P., dommer 388e 508 1241
 Malcus, B., amanuensis 1416
 Malkær, E., formand 1774
 Malling, A., skolesundhedsplejerske 1474
 – A. C., sognepræst 278a
 – A. W. T., grosserer 189
 – C. A. N., major 251a
 – E. E., overassistent 453e
 – G. B., fuldmægtig 27a 483
 – J. M., major 585b
 – O., bankprokurist 1527
 – V., civilingeniør 1425
 – V. C., afdelingsingeniør 1015a
 Malling-Jacobsen, A., toldgrænseinspektør 161
 Malmberg, A. C., professor 388e 1473 1474
 – L. W. G., konsul 527
 – P. E., flyveleder 1095
 Malmer, L., grosserer 1244
 Malmgård, V. J. C., vicetoldinsp. 691
 Malmgreen, L. M. C. E., toldforv. 304b 694
 – M., kapelmusikus 1492
 Malmkjær, K., kommandørkaptajn 301a 383d 591
 – K. E. P. N., kaptajn 301c
 Malmos, P. E., translator 1076
 Malmose, K., overlærer 1040
 Malmquist, A. T., produktionschef 180
 Malmqvist, G., professor 1413
 Malmros, C., museumsinspektør 1505
 – F. J., konsul 527
 – R., professor, overlæge, dr. med. 196 380a 1419a 1479b
 – V. O., overpostkontrollør 1177
 Malmstov, K. G. H., landsinspektør 1264a
 Malmstedt, E., afdelingsingeniør 665
 Malmstrøm, I., resid. kapellan 1312
 – J., direktør 209a
 – P., ekspeditionssekretær 1047
 – P. E., civilingeniør 196c 1778
 Malmtoft, I., biblioteksfuldmægtig 453b
 Maltarp, A. M., handelsattaché 523
 Maltesen, G., adjunkt 1441
 – G., sekretær 682
 – P., prokurist 1686
 Malentorp, I., fuldmægtig 1481
 Maltesen, J. G., sekretær 448
 Malver, A., fabriksinspektør 1046a
 Mammen, J., amanuensis 1413
 Mamsen, E. G. H. B., overassistent 1105
 Mandahl-Borth, T., kaptajn 613e
 Mandrup, I., sognepræst 1363
 – L. I., kapellan 1365
 – O., kaptajn 568
 Mandøe, A., lektor 1452
 – H. B., sognepræst 1378
 – H. J. H., skovrider 805
 Mangor, J., overassistent 1095a
 Mangaard, B., skibsmægler 1077
 Manicus-Hansen, A., lektor 1443
 – P., brandinspektør 439
 Manly, J., sekretær 456a
 Mann, N. J. J., præst 268a
 – W. R., generalkonsul 134 373
 Mannerup, N. A. G., major 629
 Manniche, E., lektor 1407 1415
 – J. C., adjunkt 1421
 – L., politiassistent 720
 Mansa, B., afdelingsforstander 950
 – H., kontorchef 1618

Mansa, J. L., professor, dr. ing. 174
 Manbach, A. B., professor 1419a 174
 Manstrup, H., lærer 1498
 Manthey, J., adjunkt 1452
 – M. A., adjunkt 1447
 Marborg, E. S., skoleinspektør 1455
 Marcell, S., balletdanserinde 1491
 Marcher, G., seminarieadjunkt 1470
 – H. A., seminarielektor 1470
 – H. P., major 556e
 – H. S., vicetoldinspektør 704
 – J., seminarieadjunkt 1470
 Marchmann, K. E., overtoldassistent 710
 – S. A., toldinspektør 697
 Marcker, K. A., professor 388d 1419b 1421a
 Marckmann, A. C., overkirurg, dr. med. 388b
 – L., psykolog 1037
 – O. L. W., kommandørkapt. 186a 380
 – W. O. L., rektor 388d 1475
 Marcus, A., bibliotekar 175
 – K. R., ekspeditionssekretær 413
 Marcusen, C., dispacher 1080
 – E., afdelingsingeniør 1618
 – E., overlæge 1421b
 – G., bankprokurist 1530
 – G. N., vognmester 1140
 – H., vid. assistent 1425
 – H., regionsplanchef 1015a
 – H. H. M., postkontrollør 1166
 – H. U., afdelingsarkitekt 445
 – I., vid. assistent 1095a
 – J., handelsattaché 519
 – J., landsretssagfører 259
 – J. G., toldkontrollør 703
 – K., gymnasieoverlærer 1452a
 – L., civilingeniør 1423a
 – M., adjunkt 1416
 – M. A., ekspeditionssekretær 208
 – M. S., Kreditforeningsdirektør 306
 – O., kaptajn 568
 – O. K., kaptajn 613e
 – P. A., overfenrik 279
 – P. K. H., revisor 1067a
 – P. L., lærer 269a
 – P. N., adjunkt 1447
 – P. V. D., proprietær 280
 – S., husmand 1236
 – S., Kreditforeningsdirektør 1559
 – U., amanuensis 1416a
 – V. S., lektor 1443
 Mardahl, F., kaptajn 613
 – K., docent 1488a
 Maren, D. A. van, vicekonsul 521
 Marette, B., translator 1070
 Marguerite, D., vicekonsul 517
 Marhaug, C. J., grosserer 1644
 Marholt, C. F., lektor 1452
 – J. O., revisor 1067
 – N. O., revisor 1067
 Mariager, S. A., major 585a
 Maribo, H., sekretær 445
 Mariegaard, S., lektor 1452
 Mariendahl, F. R., overtoldassistent 702
 Marius, J. C. C., sulfløse 289a
 Mark, G. S., amtskontorchef 1016a
 – J., skoleinspektør 1468
 – J. M., skoleinspektør 1464
 – P., lektor 1452
 – P., sekretær 445
 Markan, J. P. M., inspektionsmaskinmester 460
 Marker, H., adjunkt 1450
 – J. E. M., korrespondent 1074
 – O., vid. assistent 1415
 – O. V., hospitalsinspektør 195
 – P. S., translator 1073
 – V., forbundsformand 1028a 1669 1670
 Marker-Larsen, S., sekretær 452 509 1500a
 Markersen, K., civilingeniør 1016a
 Markmann, B. T., afdelingsingeniør 456a
 Marks, B., balletdanser 1490
 Markussen, A. K., orlogskaptajn 597 1498a
 – B., bankprokurist 1530
 – H., afdelingsarkitekt 1016
 – H. M., bilinspektør 727
 – J., amanuensis 1474
 – J. P., kapellan 1347
 – O. N., retsassessor 500
 – O. V., viceskoleinspektør 233a
 – P., direktør 300
 – P. C., overpostassistent 1198
 – P. M. I., landsretssagfører 198

- Markvad, J., seminarieadjunkt 1471
 Markvardsen, A., sognepræst 893 1339
 – E. R., kaptajn 568
 Markwarth, C. J., matrikeltekniker 1263
 Marlet, E., kontorchef 1618
 Marlow, I. E., konsul 516
 Mamer, B., læge 1034
 – J. L., overlæge, dr. med. 1421b
 Marott, A., dommerfuldmægtig 497
 – E., ekspeditionssekretær 1049b
 – O., prokurist 1527
 – U. C., skoleinspektør 1455
 Marquard, A. T., protokolskr. 301c
 – E., bogholder 1025
 – E. L. J. S., vicetoldinspektør 702
 – F., adjunkt 1076 1479a
 – P. H., retsassessor 294a
 Marquardsen, C., fuldmægtig 1528
 – E., major 298a
 – H., gårdejer 304a
 – H. O., adjunkt 1416a
 – J., overlæge, dr. med. 1027
 Marschall, P. H., direktør 261a
 Marschner, H. O. H., statsadvokat 718
 Marstal, K., retsassessor 507
 – P., rektor 388d 1448
 Marstrand, J., civilingeniør, dr. techn. 484b
 – J. L., vicedirektør 1071
 – O., seminarieinspektør 1472
 – V., translator 1071
 Martens, E. C., kancellist 448
 – E. O., toldkontrollør 702
 – E. W., vicekonsul 522
 – F., driftsleder 1016
 – G., fuldmægtig 488
 – J., kaptajn 629
 – J. K., major 585b
 – K., lektor 1447
 – M. H., translator 1070
 – O., lektor 1447
 – O., direktør 1832
 Martensen, H., underdirektør 1528
 – H. L., biskop 1395
 – H. W., kaptajn 582b
 Martensen-Larsen, A. V., sekretær 31 417
 – E., korpsschef 297a 375 613e
 – F., amtmand 133a 367 826 1016a 1420
 1421b 1495 1546 1678 1690
 – H. H., revalideringschef 1668
 – V., kontorchef 285a 483a
 Marthedal, H. E., professor, dr. med. vet. 387d
 1270 1426a 1426c
 Marthorne, B. J., kapellan 1330
 Martin, E. S., konsul 513
 Martin des Pallières, O. M. L., vicekonsul 520
 Martini, C., læge 200
 – H. H., revisor 1067
 Martinsen, F., købmand 1027a
 – H. B., amanuensis 1479a
 – H. W., revisor 1067a
 – I., adjunkt 1452
 – M., matrikeltekniker 1263
 – N. R., revisor 686
 – P. E., bankprokurist 1530
 – S., overpostassistent 1211
 – T., ingeniør 456a
 Martinussen, E. M., postkontrollør 1167
 – H. C., bankbestyrer 1527
 – L., adjunkt 1449
 Martiny, F., konsulent 1465
 – S. E. J., orlogskaptajn 592a
 Martlev-Hansen, P. E., civilingeniør 1138
 Martoft, A. E., solobratschist 278a
 Marvad, E., overassistent 491
 Marvig, T., kontorfuldmægtig 1497
 Marvits, B., vid. assistent 1425
 – K., bankprokurist 1523
 Marxen, B. J., fængselsoverlærer 732
 Mase, H., amanuensis 1416a
 Mason, V. C., forsøgsleder 1236
 Mast, H., ekspeditionssekretær 479
 – U. H., korttegner 479a
 Masum, R., arbejdsformidlingschef 1048
 Matadi, R. B., konsul 516
 Mathers, H. J., konsul 514
 Mathiasen, A., revisor 1067a
 – A. H., sognepræst 1318
 – A. J., overmekaniker 1184
 – A. V., direktør 249a
 – E. B., revisor 1067
 – H., kasserer 1523
 – H. K., postkontrollør 1205
 Mathiasen, H. R. S., lektor 1452
 – J., bankbestyrer 1527
 – J., borgmester 69 946 1015a 1016b 1087
 1624 1628
 – J., kontorbestyrer 1242
 – J. L., bankprokurist 1530
 – L. L., overassistent 450
 – M., kontorfuldmægtig 509
 – N. J., major 585c
 – N. J. T., revisor 1067a
 – O., major 557
 – P., kontorchef 928
 – P. L., adjunkt 1443
 – S. P. B., sognepræst 1349
 – T., malermester 1248
 – V., seminarieadjunkt 1470
 Mathiassen, A., købmand 254
 – C. E., inspektør 1043
 – E., lektor 1449
 – F., professor, dr. phil. 388 1419a 1421
 1488a
 – H. C., farvehandler 1247
 – J., lektor 1407
 – J., overtrafikassistent 1113
 – O., oberst 134 373 585
 – O. J., orlogskaptajn 279
 – O. M., revisor 1067a
 – P., overstyrmænd 1111
 – P. A., oberst 120 372a
 – T. F. L., direktør 198e 1625
 Mathiesen, A., stud. mag. 1421c
 – A. A., major 580a
 – A. J., overpolitibetjent 251a
 – B. O., major 556c
 – E., sagfører 1529
 – E., vognmester 1141
 – E. H. R., forstander 250a
 – F., kancellist 453e
 – F., overlæge, dr. med. 1408a 1412
 – F. B., lektor 1452
 – F. H., trafikkontrollør 460
 – F. J., professor 151 378a 949
 – G., bankprokurist 1526
 – G., orlogskaptajn 592a
 – G., revisor 1067a
 – G., sekretær 1028
 – H., afdelingsleder 1419b 1421a
 – H., fabrikant 1244
 – H., kommunaldirektør 305a
 – H., postmester 1163
 – H. C., gårdejer 1246
 – H. H., direktør 252a 1576 1578 1596 1598
 1599 1600a
 – H. P., sognepræst 1344
 – I. K., blokfløjtepædagog 1488
 – I. P. E., sognepræst 1316
 – J., læge 1421b
 – J., major 613b
 – K. I., overassistent 717
 – K. P., overtrafikkontrollør 1130
 – K. V. V., oversignalingeniør 179 376a
 – L. A., overtrafikassistent 460
 – N., civilingeniør 1423a
 – P., bankprokurist 1528
 – P., overassistent 1049b
 – P. H., ekspeditionssekretær 1027
 – R., bankbestyrer 1527
 – S., ekspeditionssekretær 1091
 – S. A. H., skoleinspektør 1463
 – S. T., kontorchef 1497
 Mathiessen, P. C., amanuensis 1407 1413
 Mathisen, E. F., politiassistent 719
 – J., bankbestyrer 1527
 – P. J. H., vicetoldinspektør 702
 Mathorne, B. J., resid. kapellan 1317
 Mathussen, J. A. F. M., medhjælper 1497
 Matras, C., professor, dr. phil. 190 380a 1502
 1678
 Matson, P. H., ekspeditionssekretær 453
 Matthesen, O. C., overpostassistent 1189
 Matthiasdottir, F., visitator 437
 Mathiasen, C. J. C., kontorchef 305b 824 934
 – N. P. J., kulturminister 57 75 486
 Matthiasson, S. S., major 588
 Matthiesen, B., frue 1767
 – C. S., vertrafikassistent 1115
 – E., rektor 196c 380b
 – F., gårdejer 353
 – H. C., lærer 1033
 – J., bankbestyrer 1526
 – J. J., viceinspektør 147f
 – J. V., Post- og Telegrafkasserer 1166
 Matthiesen, K. F., konsulent 1064
 – L., overlærer 1472
 – L. F., konsulent 1462
 – P., major 299a
 – R., overassistent 1047
 – T., kapellan 1365
 Matthiessen, C., seminarieoverlærer 1472
 – D. W., læge 1036
 – I., skuespillerinde 1490
 – M. E., læge 1415
 – P. C., professor, dr. polit. 388e 1407 1415
 1421b
 – U., overassistent 1505
 Matthison, K. S., lærer 1470
 Mathissen, B. A., oberstløjtnant, kmjkr. 175
 379
 Mattison, K. H. A., major 301b
 Mattsson, E. M., major 613b
 – O., amanuensis 1410 1416a
 Mattuck, R., amanuensis 1410 1418
 Matz, J. T., konstruktør 638
 – K. B., overpostassistent 1197
 Matzen, C. C., overpostassistent 1209
 – E., reservelæge 732
 – J., forstkandidat 1495
 – J. S., orlogskaptajn 592a
 – N. C. F. T., oberst 187a 374a
 – P., købmand 1646
 – R., lektor 1426d
 – T. K., major 275a
 Mau-Mielsen, F., translator 1070
 Maul, G., lærerinde 1470
 – J. E., adjunkt 1452
 Maulc, A. E. E. Fox, amanuensis 1416a
 – C. Fox, major 556c
 – E. Fox, afdelingsleder 1409
 Maunsbach, A. B., prof., dr. med. 388f 1419a
 Mauritzen, H. H. C., politikommisær 719
 – K., overlæge 388 1430
 – M. W., toldinspektør 702
 – O., vekselerer 494 1053
 Maxen, A. M., skoleinspektør 1464
 Maxild, J., lektor 1419a 1421
 Mazanti, H., bankprokurist 1530
 Maxen, A. M., skoleinspektør 1467
 Maxild, J., amanuensis 1421
 Mayans, A., vicekonsul 525
 Maybom, A. B., postmester 286
 Mayoh, B. H., afdelingsleder 1419b 1421a
 Mayntzhusen, A., skoleinspektør 1468
 Mc Arthur, D., adjunkt 1452
 McCown, T. A., lektor 1419b 1421a
 McGiffin, J. G., konsul 512
 McGuire, B. P., adjunkt 1450
 McKenzie, R. B., vicekonsul 514
 Mebus, P., revisor 1067
 Medici, A. E. F., koncertmester 293
 – R. C. F., stationsleder 1123
 Meding, J. H., dyrlæge 1426c
 – T. A., tømmerhandler 233a
 Meede, G. H. E., sognepræst 1327
 Meedom, J. W., major 556e
 van der Meer, C. J., vicekonsul 521
 Meertens, G. H., præst 1395
 Mehl, J. C. S., lektor 211
 Mehlsen, B., konsulent 1459
 – B., tandlæge 1428a
 – E. G., landsretssagfører 1016a
 – G. H., kapelmusikus 283a 1492
 – H. L., ingeniør 683a
 – I. H., translator 1075
 Mehlskov, E. J., overpostassistent 1169
 Meidahl, A. L., sognepræst 1372
 Meier, E. H. A., overkontorassistent 704
 – F., sekretariatschef 1671
 – H. H., translator 1070
 – I. M., adjunkt 1448
 – J., landinspektør 1264a
 Meilby, F. A., fuldmægtig 433
 – M. J., lærer 509
 – V., postkontrollør 1166
 Meistrup, I., bankprokurist 1529
 Meinicke, E. B., oberstløjtnant 196c 380b
 – J., vid. assistent 1237
 – L. A. B., lektor 1442
 – M. B., handelsråd 517
 Meinecke, L., ungdomsskoleinspekt. 1463
 Meinertzen, H. D., toldforvalter 305a
 Meinertz, A. B., skibsfører 295
 Meiniche-Jensen, A. P., postkontrollør 1162
 1167
 Meinl, F., generalkonsul 375a

- Meirup, H. S., politiassistent 282 719d
 Meiling, V., sekretær 455
 Meisner, C. H., revisor 1067
 – P., bibliotekar 1413 1481
 – P. V., translator 1072
 – P. V. T. C., seminarieadjunkt 1470
 Meister, A. G., præst 1395
 Mejhdahl, E. C. L., provst 306a 1361
 – J., lektor 1452
 Mejdal, N., kaptajnlojtnant 594
 Mejding, K., skoleinspektør 1453
 Mejer, K., smedemester 1653
 Meibo, L. C., afdelingsleder 1413 1419b 1421a
 mejlbro, L., amanuensis 1424
 Melhede, P., undervisningsleder 731
 Mejlholm, E., lærerinde 1038
 Mejlstrup, E. M., lokomotivmester 1139
 Mejlstrøm, A. M., politiassistent 294
 Mejdor, S., sognepræst 1372
 Mejrup, H. S., politikommissær 282
 Meklenborg, A. L., landinspektør 1264b
 Melander, A., læge, dr. med. 1415
 – E. M. D., kommunaldir. 183
 Melbye, B. H. V., inspektør 1744a
 – F., underdirektør 1528
 – H., amanuensis 1423
 – L., adjunkt 1436
 – S., sognepræst 284a
 Melchior, B., overrabbener 1395 1409
 – E. H., toldinspektør 703
 – H. R., grosserer 275a
 – J., bankprokurist 1527
 – J. A., højesteretssagfører 375a
 – J. C., prof., overlægge, dr. med. 1408
 – L. L. H., kammersanger 51 357
 – M. G. I., ambassadør 130 366 524
 – P., ambassadesekretær 527
 – T., sekretær 433
 Melchior, H., diplomingeniør 1425
 Melchior, A. J., skibssmed 302
 – E., toldkontrollør 689
 – E. V., toldpatruljemester 689
 – H. B., bygningsinspektør 1099
 – K. E., kaldskapellan 1360
 – N. E., værktøjsmager 285
 – Y., bogholder 1268
 Meldahl, K. A., professor 192 380a 1051
 – K. F., overlægge 387
 Meldal, A. C., landinspektør 188 1264
 – C. E., landinspektør 1264
 – P., afdelingsbestyrer 1526
 Meldgaard, A., stationsleder 1119
 – E., lektor 1409 1416a
 – H., revisor 1067
 – J. L., museumsinspektør 1505
 – O., major 556e
 – S. E., skibsmaskinchef 1110
 – G., major 556a
 – N. J., landsretssagfører 295 1583
 – P., redaktør 509 1652 1665
 Melholt, V. R. N., værkemester 1137
 Melin, M. H., overtrafikkontrollør 462
 Mellbin, S. G., ambassadør 198 370 413 417
 534
 Mellemgaard, K., overlægge, dr. med. 1025
 Mellentin, A. C., direktør 279a
 Meller, F. J., skoleinspektør 1464
 Møllergaard, P. H., politikommissær 720
 Møllerup, E., baneingeniør 1098
 – E. E., major 613
 – E. T., vid. assistent 1416
 – G., overassistent 1261
 – K. B., bibliotekar 1481
 – S. C. H., direktør 305 1622
 – V., major 611a
 Melohn, H., lokomotivmester 1139
 – L. D., overpostassistent 1161
 Melsen, S. C., overlægge 1421b
 – T., væremester 1248
 Melsnik, T., adjunkt 1439
 Melson, B. P., ekspeditionssekr. 1025 1082
 – H., seminarieinspektør 1472
 – S., sceneinstruktør 1494
 Melton, V., overlægge 634
 Meng, E., revisor 1067a
 Mengel, H. J., translator 1070 1076
 – J. C., translator 1072
 – K. B., fabrikant 244a
 – S. C. B., fabrikant 292a 1671
 Meno, I., underdirektør 1526
 – S. B., major 556a
 Mensen, C., notar 499
- Mensing-Kristensen, A., overkartograf 289
 Mentz, H. I., oberstlojtnant 196b 380b 585
 – J., adjunkt 1452
 – P. M., kaptajn 568
 – P. O., ekspeditionssekretær 1403
 Menzin, E., lektor 1409
 Merklind, J., sekretær 436
 Merlung, E. B., statsadvokatfuldmægtig 718
 Merrald, V. L., overkontrollør 1266
 Merrild, E., retsassessor 497
 – G. E., lektor 1452
 – K., solodanser 203
 Mersing, E. M., advokat 1662
 – J., sekretær 440 1690
 Merten, B. V. H., major 304
 – P. A. F., kaptajn 567
 Mertner, B., adjunkt 1452
 – E. V., stationsmester 1117
 Mertz, A. T., landinspektør 1264a
 – E. L., afdelingsgeolog 293
 – O., lektor 1451
 v. d. Merwede, I. S. E., translator 1073
 Messell, F., adjunkt 1479a
 – K., skibsmaskinchef 1110
 – R., adjunkt 1450
 Messerschmidt, B., major 556b
 – L. J., præst 1395
 – P. F., overkontrollør 1266
 – T., revisor 1067
 Methling, F., forfatter 1492 1663
 – S. V., skuespiller 201
 Meto, J., revisor 1067a
 Metz, C. E., ekspeditionssekretær 483a
 – H., direktør 28a 196 374b 1014a 1266
 – O., overlægge, dr. med. 296a
 – K., adjunkt 1439
 – P. F., lektor 1452
 Metzlauff, A., fuldmægtig 1528
 – G., prokurist 1071 1527
 Metzton, H. J., politiassessor 724
 Meulengracht, J. E., professor, overlægge, dr. med. 104
 – K. L., overkontorassistent 700
 Mey, J. L., professor 388e 1421b
 von Meyenburg, K., amanuensis 1418a
 Meyer, A., sekretær 448
 – B., revisor 829
 – B., socialchef 1042 1629
 – B. L. D., overkontorassistent 1185
 – C. M. L., konsul 517
 – E., bankprokurist 1527
 – E., bankprokurist 1529
 – E., kontorchef 226
 – E., kontorchef 1560
 – F. G., toldkontrollør 698
 – E. G., lektor 1452
 – H., lektor 483a 1420
 – H., major 613a
 – H., overlærer 1034
 – H. A., civilingeniør 1499a
 – H. C., lykke, kontorchef 285 1261 1264
 – H. D., overassistent 1025
 – H. M. S., lektor 1444
 – J. R., lektor 1409
 – J. C., smedemester 214a
 – J. C. E., generalkonsul 376 521
 – J. G., major 629
 – J. S., sektionschef 947
 – J. S., skuespiller 133 357
 – K., direktør 228a
 – K., orlogskaptajn 597
 – K., sparekassedirektør 1541
 – K. E., ekspeditionssekretær 1054 1073
 – K. O., baneingeniør 1098
 – K. S., civilingeniør 1095
 – L. G. A., kontorchef 300 383d 453b 1045
 1049
 – N. H., styrmænd 1111
 – N. I., professor, dr. techn. 386b 1413 1420
 1422 1423a 1479b 1679
 – O., dyrlægge 1014
 – P., professor, dr. jur. 386 1419b 1421 1479b
 – P. J., overlærer 1037
 – P. M. T., distrikstoldchef 197d
 – P. O. T., fuldmægtig 426
 – S. E., major 585b
 – T., adjunkt 1452
 – W. L., translator 1074
 Meyer-Heiselberg, R., museumsinspektør 1505
 Meyer-Radon, W. H. F., kapelmester 271a
 Meyerheim, C. D. J., revisor 1067
 Meyersahm, J. L., bankbestyrer 236a
- Meyersahm, K., lektor 1452a
 Michael, C. E., stationsforstander 1131
 Michaeler, J. G., præst 1395
 Michaëlis, K. M., overassistent 1054
 Michaelsen, A. F., inspektør 1046b
 – G. C. W., ekspeditionssekretær 1049a
 – H., kartograf 291a 642
 – I. M., translator 1070
 – J., oberstlojtnant 388c 610
 – J. B., sognepræst 1372
 – J. E., toldkontrollør 702
 – J. H., styrmænd 1111
 – K. H., civilingeniør 1014a
 – M., proprietær 1247
 – M. K., chefarkitekt 244
 – N. E., kontrollør 1266
 – N. T. L., kommandørkaptajn 142 377a
 – P., bankprokurist 1530
 – P., prokurist 1306
 – P. C. K. H., sognepræst 1308
 – P. M., ambassaderåd 198c 529
 – P. V., kaptajnlojtnant 598
 – V., fuldmægtig 1049a
 – V., translator 1076
 – V. F., redaktør 509 1665
 – W., forbundssekretær 1088
 Micheelsen, B., civilingeniør 484b
 – C. G., vicetoldinspektør 700
 – H. J., professor, dr. phil. 388d 1410 1413
 1417 1420
 Michelsen, A., adjunkt 1447
 – A., amanuensis 1417
 – A., amanuensis 1479a
 – A., civilingeniør 1424
 – A., departementschef 104 365 1450
 – A. M., borgmester 285a
 – B., gårdejer 1248
 – B., kontorchef 438
 – C., læge 1744
 – C. C., adjunkt 1452
 – C. K. S., maskinchef 495 1062
 – E. B., direktør, dr. med. vet. 196d 380b 1270
 – E. J. G., overkonstruktør 271
 – E. V., kontorfuldmægtig 483
 – F. G., lektor 1452 1511
 – G. E. J., afdelingsleder 453b
 – H., skoleinspektør 1462
 – H. K., ekspeditionssekretær 427
 – I. J., professor 281 383c 1488
 – I. R., orlogskaptajn 592a
 – J., overtoldassistent 695
 – J. A. H. U., ordensjuveler 52.80 196c 1060
 – J. G., kommandørkaptajn 195 380a
 – K., translator 1072
 – K. L., amanuensis 1410 1417
 – M. E., kommandør 198 374b 590
 – M. L., civilingeniør 1423a
 – N. P., bankprokurist 1528
 – O., adjunkt 1424
 – O., vid. assistent 1095a
 – O., prokurist 1523
 – P., overpostassistent 1169
 – P. A., civildommer 196c 374b
 – P. E. S., museumsoverinspektør 1413 1505
 1508
 – P. M., skibsmægler 1079
 – R., stationsmester 1123
 – R. T., slagtermester 290
 – S. L. F., lektor 1450
 – T., gartner 1436
 – U., adjunkt 1450
 – V., adjunkt 1452a
 – W. B., lektor, dr. phil. 1419a 1421
 Mickie, E., fuldmægtig 427 765
 Micklander, A., lektor 1419b 1421a
 Middelboe, J., dispatcherer 1080
 – N., direktør 217
 – V., laborator 1426b
 Mide, C., fuldmægtig 687
 Midjord, E. S. K., postmester 1502
 – J. M. L. N. K., sysselmand 1502
 Midlander, C., sekretær 428
 Midgaard, K., overlægge 635
 – K. F., lærer 585c 1471
 Mielche, H. B., forfatter 226a
 Mier y Teran, B., vicekonsul 521
 Mijares, F. U., vicekonsul 530
 Mikkelsen, A., borgmester 289
 – A., fuldmægtig 1049
 – A., kontorchef 1412 1420
 – A., lektor 1419b
 – A., lærer 1478

- Mikkelsen, A., politikommissær 272
 – A., retsassessor 506
 – A., skoleinspektør 1464
 – A. A., adjunkt 1452
 – A. C. P., driftsbestyrer 298a
 – A. E., journalist 509
 – A. F., ekspeditionssekretær 1049 1054
 – A. F., kriminalassistent 718a
 – A. G., redaktør 1643
 – A. H., civilingeniør 1650
 – A. J. P., overpostassistent 1195
 – A. K. L., kontorfuldmægtig 718a
 – A. M., afdelingsingeniør 458
 – A. P., lærer 1471
 – B., amtsfuldmægtig 825
 – B., forfatter 1775
 – B., overassistent 483
 – B. K., overpostassistent 1169
 – B. S., bankprokurist 1530
 – B. V., løjtnant 1691
 – C., forstander 1479
 – C. F., forstander 1039
 – C., Møller, direktør 133b 788
 – C. V., radiotelegrafbestyrer 274
 – E., adjunkt 1450
 – E., ekspeditionssekretær 824
 – E., kontorchef 687
 – E., overpostassistent 1169
 – E., seminariedjunkt 1471
 – E., trafikkontrollør 302
 – E. C., materiemester 614a
 – E. J., skoleinspektør 1467
 – E. M., landsdommer 371 491
 – E. N. T., major 556e
 – E. S., fuldmægtig 687
 – E. W., bankprokurist 1530
 – E. Ø., værkemester 1136
 – F., læge 1497
 – F. H., trafikkontrollør 457
 – F. S., sekretær 452
 – G., forstander 1031
 – G. F., overassistent 439
 – H., major 556c
 – H. C., driftsleder 1016a 1246
 – H. C., politiassistent 725
 – H. G., sognepræst 1342
 – H. H., værkemester 1136
 – H. M., sognefoged 301a
 – H. O., luftfartskontrollør 1095
 – H. S., gårdejer 196e
 – H. V., kontorfuldmægtig 587
 – I., dommerfuldmægtig 495
 – I., lektor 1425
 – J., adjunkt 1452
 – J., afdelingsingeniør 1088
 – J., husmand 1016a
 – J., operaassistent 1489
 – J., sognefoged 290
 – J., sognepræst 1312
 – J. A. K., ekspeditionssekretær 496
 – J. B., bankprokurist 1530
 – J. C. E., major 556
 – J. E. M., oberstløjtnant 198b 380c 542a
 – J. H., lektor 278a
 – J. J., skoleinspektør 1466
 – J. M., sekretær 452
 – J. R., overtrafikkontrollør 458
 – K. B., bankprokurist 1530
 – K. B., major 613
 – K. E., kaptajn 613e
 – K. F., sekretær 436
 – K. G., trafikkontrollør 585c
 – K. K., vid. assistent 1456b
 – K. M., overlærer 1038
 – K. M. S., bibliotekar 1425
 – K. W., overtrafikassistent 459
 – L., revisor 1067a
 – L., tandlæge 1428a
 – L. C., provst 216a
 – L. T., orlogskaptajn 284a 597
 – M., boelsmand 247a
 – M., kontorchef 388f 440 948 1083
 – M., kontorfuldmægtig 1028a
 – M., major 613b
 – M., overlæge, dr. med. 1420
 – M., sekretær 1014a
 – M. D., adjunkt 1452
 – M. G., revisor 1067a
 – M. H., major 585d
 – M. J., landsdommer 186 374a 402 1017a 1241
- Mikkelsen, M. L., afdelingsinspektør 1474
 – M. V., fyrassistent 286
 – M. W., toldforvalter 223
 – N., arkitekt 683b
 – N., gårdejer 1248
 – N., revisor 1067a
 – N. C., overtelegrafassistent 1184
 – N. E., sognepræst 1348
 – N. J. H., bankprokurist 1530
 – O., bankdirektør 1725
 – O., skibsfører 1501
 – O. D., bankdirektør 1526
 – O. H., stationsforstander 306a 1114
 – O. I., undervisningsdirektør 370 484a 1046b 1500a
 – O. V., toldkontrollør 691
 – P., bankbestyrer 1527
 – P., ekspeditionssekretær 483
 – P., kaptajn 613a
 – P., major 580a
 – P., orlogskaptajn 597
 – P., sekretær 452
 – P., seminarielektor 1470
 – P., trafikkontrollør 460
 – P. E., direktør 243a
 – P. F., vicetoldinspektør 688
 – P. H., børneværnskonsulent 1028b
 – P. H., toldkontrollør 430
 – P. K., fuldmægtig 483a
 – P. O., konsulent 303a 383e 427
 – R., sekretær 1025
 – R., vicedirektør 297a 1523
 – R. E., sekretær 427 1071
 – S., adjunkt 1436
 – S., vid. assistent 644
 – S., forstander 1479a
 – S., gårdejer 1016 1244 1529
 – S., husmand 1242
 – S., kontorchef 1523
 – S. B., sekretær 445
 – S. A., major 585b
 – S. C., kaptajnløjtnant 245a
 – S. I., sømandspræst 224a
 – S. J., sognefoged 300a
 – S. O., sognepræst 1350
 – T., 946
 – T., bankfuldmægtig 1528
 – T., distriktstoldchef 299a 383e
 – T., konservatorielærer 1488a
 – T., overstyrmand 1111
 – T., overtrafikkontrollør 1116
 – T. A. N. P., maskinarbejder 1087a
 – V., kaptajnløjtnant 598
 – V., prokurist 1527
 – V., ungdomsskoleinspektør 1466
 – V. A., major 585d
 – V. C., politiassistent 723a
 – V. H., trafikkontrollør 464
 – V. M., professor, dr. phil. 197d 380c 1426a 1426b 1679 1680
 – V. M., værkemester 1136
 – W., skibsfører 1109
 – W., distriktstoldchef 388d 688
 – W., revisor 1067a
- Miland, E. G., provst 1317
 Milfeldt, A., translatør 1072
 Milholt, A., oberstløjtnant 388f 543
 Milhøj, P. E., professor 388a 1054 1479
 Millant, W. E., præst 1315
 Millech, K. H. A., arkivleder 240
 Miller, S., overassistent 1095
 Milling, A. P., direktør 291
 – E. M., translatør 1071
 – H. B., sognepræst 1334
 – L. P., ekspeditionssekr. 454 1066
 Milhøng, J., lokomotivmester 463
 – J., adjunkt 1440
 Milner, P., vejdirektør 456a 728 1087
 – V. C., amtsvejsinspektør 180
 Milo, I., overtoldassistent 693
 – K. E., overtoldassistent 693
 Milora, B., vicekonsul 529
 Milthers, A. S., administrationschef 1741
 – A. K. M., gårdejer 277
 – K., sekretariatschef 1095a
 – K., statskonsulent 521 1265 1668
 – M., landinspektør 1016 1016a 1264
 Miltoft, E., kontorfuldmægtig 600
 Milo, B., skoleinspektør 1457
 Minddal, J. P., toldkontrollør 695
 Mindegaard, I. V., forsorgsfuldm. 731
 Minds, A. K., sognepræst 297a
- Mini, W. B., prkurist 1071
 Minke, K., rektor 1452
 Minzly, L., adjunkt 1443
 Miranda, A., amanuensis 1413 1419b 1421a
 Mimer, J. P., gesandt 181 374a
 Misfeldt, K. B., overlæge 275a
 Miszezuk, H., overpostassistent 1207
 Mitens, E. E., direktør 216 1501
 – N. O., dommer 301c 383e 503 1241 1495
 Mittag, H., kaptajn 582a
 Mizrahi, G. K., amanuensis 1416
 Moberg, E. T., kaptajnløjtnant 631
 Modal, H. L. T., lærer 1038
 Modest, T., civilingeniør 1046a
 Modin, A., kriminalkommissær 718a
 Moe, A. J., civilingeniør 208 1770
 – B. L. H. P. H., direktør 284a
 – D., adjunkt 1428
 – E. O., fuldmægtig 454
 – H., professor, dr. med. 302a 1408 1415
 – I., fuldmægtig 732
 – J. O., inspektør 293 1050
 – M., amanuensis 1421c
 – N., ingeniør 440 1479
 – N. S., lektor 1417 1420 1426a
 – P., direktør 728
 Moefelt, P. A., sognepræst 1074 1329
 Moesgaard, N. H., kaptajn 569
 – S., bankdirektør 1529
 – T. J., ekspeditionssekretær 1473
 Moeslund, O. V., sognepræst 1343
 Moestrup, J., adjunkt 1450
 – J., professor, dr. phil. 388d 1409 1413 1421b
 – J. P. S., kaptajn 568
 – V., rejsebureauforstander 1135
 – Ø., amanuensis 1416a
 Moestue, E., arkitekt 1485
 Mogensen, A., adjunkt 1447
 – A., prokurist 1527
 – A., skorstensfejermester, brandinspektør 917
 – A. K., afdelingsleder 1419b 1421a
 – A. V. B., kriminalassistent 723a
 – A. W., adjunkt 1447
 – B., adjunkt 1452
 – B., amanuensis 1421a
 – B., kaptajn 613a
 – B. K., major 613
 – C., direktør 922
 – C. A., civilingeniør 1423a
 – C. H., købmand 230
 – C. J. B., skoleinspektør 1468
 – C. S., ambassadesekretær 526
 – E., billetkasserer 1130
 – E., bogholder 724
 – E., oberstløjtnant 303b 383e 542b
 – E. B., departementschef 133d 367 483 1500a
 – E. B., generalkonsul 197 374b 518
 – E. F., overlæge, dr. med. 1421b
 – E. M., skoleinspektør 1457
 – E. M., skoleinspektør 1459
 – E. P., kaptajn 567
 – E. R., overassistent 433
 – F., bankprokurist 1523
 – F., gårdejer 1242
 – F. L., overassistent 428
 – G. V., lektor 1042 1407 1409 1413 1416a 1421b
 – H., skoleinspektør 1463
 – H. H., major 613a
 – H. H., postkontrollør 1166
 – H. S., styrmand 1111
 – I., lektor 1443
 – I. O. B., seminariedjunkt 1471
 – I. S., havnefoged 1094
 – J., kaptajn 569
 – J., skoleinspektør 1467
 – J. C., major 580a
 – J. C. I., major 556e
 – J. K. B., landinspektør 1264c
 – J. L. F., handelsråd 274a 513
 – J. L. M., generalkonsul 256a 375
 – K., adjunkt 1451
 – K., avisbruger 1245
 – K., politikommissær 723a
 – K., postkontrollør 1213
 – K. C., skoleinspektør 1460
 – K. G., afdelingsleder 428
 – K. G., værkemester 1138
 – K. L., major 611a
 – K. N., gårdejer 192a
 – L., vicekonsul 19

Mogensen, L. A., adjunkt 1446
 – L. G., vicekonsul 212
 – L. V., lektor 1451
 – M. B., skibsmaskinchef 1110
 – M. E., kapelmusik 1492
 – M. K., landsretssagfører 306a 585c 1661 1690
 – N., fuldmægtig 454a
 – N., gårdejer 282
 – N., orlogskaptajn 599
 – N. V., trafikkontrollør 1127
 – P., trafikkontrollør 461
 – P., rektor 195a 380a
 – P. E., inspektør 294a
 – P. V., kaptajnlejtant 267
 – S., seminarirektor 196b 380b
 – S. A. J., kriminalassistent 720
 – S. K., adjunkt 1452
 – S. O., adjunkt 1440
 – T. B., overtrafikassistent 1130
 – T. B. F., overassistent 732
 – V. O., lektor 1426c
 – V. V., værkemester 601
 Mohr, F. L., translatør 1070
 – G., civilingeniør 1425
 – H. M., fyrringenør 376a 650
 – I. M., adjunkt 1446
 – J., sekretær 453d
 – J. G. F., professor, dr. med. 305 383f 732a 1408 1416 1674
 – K. F., direktør 20 219a 1501
 – L. E. A. N., lektor 1436
 – O., civilingeniør 1425
 – S., adjunkt 1446
 – V., bankprokurist 1526
 Mohs, J. F., vid. assistent 1425
 Molander, E., sekretær 483 1432
 – H. E., major 613
 – T. W., laborant 300
 Molbech, S., lektor 1410 1413
 Molde, H., sekretær 444
 – J. V., lektor 1436
 Moldrup, K. E., revisor 1067a
 – O. G. F. H., fideikommissbesidder 1831
 Molest, R. J., politikommissær 276
 Molin, V., ekspeditionssekretær 1049b
 Molin, H., major 261
 Moll, H., ingeniør 1028a 1033
 Mollerup, C., lektor 1446
 – E., direktør 290 1066 1067a 1563 1579 1621
 – E., retsassessor 289a
 – E. A. W. A., maskinarbejder 246a
 – E. H. H., underbogholder 421
 – E. M., kancellist 453d
 – E. O., ekspeditionssekretær 1067a
 – G. A. L., revisor 1067a
 – J., bankbestyrer 1527
 – J. M., civilingeniør 1423a
 – K. V., rektor 306a
 – P., cand. merc. 1494
 – P. G., sognepræst 1328
 – T., adjunkt 1443
 Molly, H., adjunkt 1479a
 – K., adjunkt 1421
 Mols, E. L., byretsdommer 388d 496
 – J., ingeniør 1095a
 Molsen, U. H., lærer 1433
 Molsted, O. A., adjunkt 1450
 Molter, A. C. E., kaptajn 568
 Moltesen, P., professor 384 1255 1426a 1426b
 – P. A., statskonsulent, kaptajn 134
 Moltke, A., politimester 276 383b 724
 – A. O., greve, premierlejtant 371
 – B., adjunkt 1450
 – B., grevinde 399
 – C. A. G. Greve, overpræsident 78 106a 365 824 1094 1729 1744a
 – E., civilingeniør 1092 1093
 – E. Greve, sparekassinspektør 104 371 1824
 – E. E., fuldmægtig 444
 – E. G. O. F. Greve, civing. 371 1832
 – H., konsulent 1462
 – H. H. J. C. Greve, hofjm. 364 1636 1814
 – K. A., ekspeditionssekretær 453d
 – O. C. E. Greve, ritmester 371
 – P. C. F. G. Greve 1071
 – R., grevinde 1729
 Moltke-Huitfeldt, A. N. Greve, ambassadør 133 367
 – L. C. J. Greve, hofjægermester 368 1530 1831 1832

Moltke-Leth, H., sekretær 436
 – O., lektor 1413 1424
 Moltrup, K. E., major 585c
 Moltved, B. H., ekspeditionssekretær 1047
 Moltzen, A., premierlejtant 587
 – H., overdyrlæge 230 1782
 Mommsen, B. J., sikringsingeniør 459
 Monberg, A. S., overlæge, dr. med. 246
 – B., direktør 267a
 – K. B., landinspektør 1264a
 – T., dr. phil. 1416a
 – T. A., professor 388d 1409
 Mondorf, E. F. E., laboratorieførstander 272a
 – H. W., adjunkt 1444
 Mondrup, A. M. C., mødrehjælpsleder 302c
 – G., kontorchef 1032
 – G., lektor 1448
 – H. B., postmester 305c 1163
 – K., civilingeniør 1425
 – S. H., byretsdommer 388f 496
 Monefeldt, S. E., inspektør 1046a
 Monies, F., arkitekt 305c
 – L., direktør 304a 1685
 Monggaard, A., murermester 275
 Monnerup, P. C., overstyrmand 1111
 Monnier, G. L., kontorchef 264
 Monrad, A. B., translatør 1070
 – A. C. H., landinspektør 1264c
 – G., sognepræst 1377
 – H. H., adjunkt 1452
 – J. D., ingeniørdocent 304 383f 1425
 – J. H., rektor, amtsborgmester 301a 1158 1452a
 – K. D., sektionsingeniør 182
 – K. D. N., major 556a
 – N. E., sekretær 1054
 – O. R. D. P., kaptajn 236a
 – P. F., adjunkt 1070 1479a
 – P. I. G. H., trafikinspektør 459
 – P. V., kapellan 1384
 – S., politiassistent 720
 Monrad-Hansen, K. A., ambassadør 91 363
 Monrath, J. J., skoleinspektør 1073
 Monsrud, A. A., lokomotivmester 1137
 – O., bibliotekar 1481
 Monty, I., museumsdirektør 1413 1510
 Moos, A., adjunkt 1450
 – A., redaktør 196d
 – E., toldkontrollør 702
 – G., matrikeltekniker 1263
 – H., bankprokurist 1530
 – H., kriminalassistent 721a
 – H., lektor 1449
 – H., sekretær 448
 – K., overpostassistent 1169
 – Morbech, N. F. K., korpsmester 267a
 Mordhorst, I. L., lektor 1452
 Morel, C. A., fuldmægtig 1644
 Morell, F., bankprokurist 1526
 Morell-Christensen, K., translatør 1073
 Moresco, H. J., direktør 1623 1642
 – J. J. G., direktør 189a
 Morgenstjerne, P., tandlæge 1428a
 Morillas, B. E., lektor 1421b 1446
 Moritz, S., politiassessor 302 724
 Moritzen, H., skuespiller 289a 1490
 – P. L., kaptajnlejtant 598
 Mors, J. K., bankprokurist 1528
 Morsby, K. I., telegrafbestyrer 302b 1182
 Morsbøl, F., adjunkt 1452a
 Morsbøll, K. M., sekretær 1047
 Morsing, A., overassistent 732
 – A., overingeniør 303 1051
 – T., sognepræst 1386
 Morsøe, J., overtrafikassistent 1130
 Mortansson, E., overassistent 1481
 Mortens, J., overlæge, dr. med. 387d 1408 1431a
 Mortensen, A., civilingeniør 1425
 – A., resid. kapellan 1347
 – A., kaptajn 567
 – A., konsul 21
 – A., lektor 1416
 – A., luftfartsinspektør 1095
 – A., operasangerinde 1488
 – A., overpostkontrollør 468
 – A., postmester 259
 – A., rektor 1502
 – A., underbogholder 451
 – A. C., major 556
 – A. E., stationsførstander 1129
 – A. E. L., arrestforvarer 274a

Mortensen, A. F., kørselskonsulent 1072
 – A. H., korpsmester 438
 – A. I., trafikkontrollør 1130
 – A. J., distriktschef 196c
 – A. J. T., overintendant 214
 – A. L., major 613b
 – A. L. R., lufthavnkontrollør 1095a
 – A. M., forstander 306a
 – A. M., major 556b
 – A. N., ekspeditionssekretær 686
 – A. N., overassistent 686
 – A. O., skibsmægler 1078 1081
 – A. T., professor 388f 1413 1421c
 – A. W., revisor 1067
 – B., bankbestyrer 1528
 – B., gårdejer 1245
 – B., lektor 1413 1443
 – B., overpostassistent 1169
 – B., revisor 1067a
 – B. H., major 613a
 – B. K., havneassistent 1092
 – C. A., klitplanter 1254a
 – C. A., værkemester 600
 – C. C., toldpatruljemester 297a
 – C. L., sognepræst 1318
 – C. M., sparekassedirektør 242a
 – C. P., værkemester 463
 – C. P. J., vicetoldinspektør 688
 – C. Ulrich, departementschef 368
 – E., bankprokurist 1530
 – E., bankprokurist 1530
 – E., civilingeniør 1420 1424a
 – E., gymnasieoverlærer 1452a
 – E., inspektør 1039
 – E., inspektør 1046
 – E., karetmagermester 1558
 – E., lærer 1472
 – E., maskinchef 495 1062
 – E., overkontorassistent 1179
 – E., overlæge 1745
 – E., overtrafikkontrollør 464
 – E., postkontrollør 1166
 – E., postmester 1163
 – E., skibsinsektor 1061
 – E., skibsmaskinchef 305a 650
 – E., stadsgartner 683a 1016
 – E., translatør 1070
 – E., undervisningsinspektør 388c 483a
 – E. B., kancellist 453b
 – E. D., ingeniør 456a
 – E. F., sekretær 456a
 – E. F. W., tavlemester 1137
 – E. H., bankdirektør 1528
 – E. H., kontorchef 198b 380c 478 1049 1066 1267 1412
 – E. J., major 276a 585a
 – E. J. C. W., kontrollør 1070
 – E. L., overkontorassistent 1184
 – E. M., kontorfuldmægtig 729
 – E. M., overtelegrafkontrollør 470
 – E. N., revisor 1067
 – E. S., revisor 1067
 – E. S., trafikkontrollør 1116
 – E. V., sekretær 448
 – E. V., overtrafikassistent 1126
 – E. W., stationsmester 1123
 – F., amanuensis 1421
 – F., fængselsoverbetjent 1247
 – F., pressesekretær 1489
 – F., sekretær 448
 – F., værkemester 1095a
 – F. D., overtrafikassistent 460
 – F. H., politiassessor 719b
 – F. M., handelsattaché 521
 – F. P. H., sekretær 452
 – F. R., luftfartskontrollør 1095
 – G., politiassistent 723
 – G., skoleinspektør 1454
 – G. A. P., overdyrlæge 1643
 – H., installatør 1016a
 – H., overassistent 1047
 – H., postmester 1164
 – H., postmester 1163
 – H., provst 305 1371
 – H., skibsmægler 1077
 – H., toldkontrollør 697
 – H., ungdomsskoleinspektør 1459
 – H. A., overpostassistent 1209
 – H. A., skolepsykolog 1462
 – H. B., overværkemester 299
 – H. E., bygningskonduktør 638a
 – H. E. G., overmaskinmester 286a

- Mortensen, H. H., overtrafikassistent 1119
 – H. J., skibsmaskinchef 1110
 – H. O., ingeniørdocent 302b 383e 1425
 – H. P., vid. assistent 1236
 – H. R. R., skovrider 1256
 – H. V., billetkasserer 256
 – I., bankbestyrer 1527
 – I., bankprokurist 1530
 – I., translator 1070
 – I. G., havneassistent 1092
 – I. H., viceskoleinspektør 489
 – J., amtsfuldmægtig 826
 – J., direktør 246a
 – J., skoleinspektør 1464
 – J., trafikkontrollør 1138
 – J. A., direktør 292a
 – J. A., sognefoged 301
 – J. B., lektor 1407 1415
 – J. B., sektionschef 438 947
 – J. C. I., premierløjtnant 574
 – J. C. J., toldkontrollør 688
 – J. C. P., landsretssagfører 304
 – J. E., adjunkt 1452
 – J. E. C., afdelingsingeniør 463
 – J. G., overtrafikassistent 1127
 – J. H., lokomotivmester 1137
 – J. J. K., major 580a
 – J. K., bankdirektør 1529
 – J. K. S., postmester 1198
 – J. L., diakon 1732
 – J. M., skoleinspektør 1504
 – J. S., gårdejer 290a
 – J. S., overtrafikassistent 1127
 – K., adjunkt 1450
 – K., bankprokurist 1530
 – K., fabriksinspektør 1046
 – K., journalist 1667
 – K., lærer 1471
 – K., overmekaniker 1184
 – K., papirhandler 1650
 – K., toldkontrollør 699
 – K., vicetoldinspektør 691
 – K. E., bilinspektør 727
 – K. E., civilingeniør 463
 – K. E., stationsmester 1113
 – K. E., translator 1070
 – K. E. W., trafikkontrollør 1134
 – K. G. S., major 585a
 – K. H. 1028a
 – K. H. A., trafikinspektør 298a 464
 – K. J., lønningschef 58 59 70 1049d 1096
 – K. J. H., overmekaniker 1184
 – K. K., kaptajn 255a
 – K. K., rektor 1452
 – K. M., sekretær 440
 – K. M., sparekassedirektør 1091
 – K. R., bapstpræst 1394
 – K. R., kontorchef 868
 – K. R., værkemester 1138
 – K. S., revisor 1067a
 – K. T., overpostkontrollør 467
 – K. V., ingeniør 600
 – K. V., ambassadør 197b 370 530
 – K. V., major 254a
 – K. W., toldkontrollør 692
 – L., adjunkt 1439
 – L., lektor 1448
 – L., stationsforstander 228a
 – L. K., overtoldassistent 708
 – L. P., sognerådsformand 300
 – L. V., major 585b
 – M., 1418a
 – M., adjunkt 1451
 – M., sekretær 435
 – M. G., lektor 1426d 1426f
 – M. I. T., styrmænd 1111
 – M. J., tipsdirektør 304b 1627
 – M. L., skibsmaskinchef 1110
 – M. P., telegrafkontrollør 468
 – M. R., toldkasserer 255
 – M. T., translator 1070
 – M. W., trafikinspektør 295 1108
 – N., læge 1415
 – N., murermester 1247
 – N., toldinspektør 187a
 – N. F., bankprokurist 1530
 – N. K., sekretær 427
 – N. L., telegrafmester 1184
 – N. P., lektor 1419a 1421
 – N. P., revisor 1067a
 – N. R., major 630a
 – O., anianujs 1419a 1421
- Mortensen, O., gymnasieoverlærer 1452
 – O., oberstløjtnant 293a 380c 542a
 – O. J. H., komponist 280a
 – O. S., lektor 1421b
 – O. W., urmager 250a
 – P., dommerfuldmægtig 505
 – P., erhvervsinspektør 1455
 – P., murer 1016a 1248
 – P. C., revisor 1067
 – P. D. Ø., lektor 1446
 – P. H., konsul 518
 – P. H., toldkontrollør 704
 – P. I. H., ungdomsskoleinspektør 1466
 – P. K. S., postmester 1164
 – P. L., translator 1073
 – P. L. K., trafikkontrollør 460
 – P. U. B., sekretær 435
 – R., professor 387c 1486
 – R. B., amtsvejsinspektør 278a
 – R. B., skoleinspektør 1454
 – R. L., postmester 1204
 – R. R., overtrafikassistent 1116
 – S., kommuneingeniør 1667
 – S., overstyrmænd 1111
 – S., overstyrmænd 1111
 – S. A., postforvalter 1212
 – S. A., radiooverkontrollør 1499a
 – S. C. F. C., kontorchef 269 383a
 – S. E., major 556e
 – S. F. E., overtoldassistent 691
 – S. J., overtoldassistent 703
 – S. S., højesteretssagfører 508
 – T. A., vicetoldinspektør 691
 – T. E., overassistent 687
 – T. L., kaptajn 613
 – V., bankdirektør 1529
 – V., bankprokurist 1530
 – V., lektor 1421a
 – V., postkontrollør 1183
 – V. H., belysningsdirektør 196d 484b 1088 1653a
 – V. H., overlæge, dr. med. 1742
 – V. T., sekretær 448 1032
- Mortenson, G. L., overlæge 386a
 Morthensen, A. K., overpostassistent 1186
 Morthorst, E. R., arkitekt 731
 Mortil, K. C., provst 300 1316
 Morton, J., undervisningsassistent 1425
 Morville, A., seminarielektor 196 380a
 – P., skovrider 387b 1254
 Morving, J. B., fuldmægtig 433
 Mosbech, J. F., overlæge, dr. med. 1412
 – P. E., orlogskaptajn 287 592 648
 Mosbirk, A., sognepræst 1332
 Mosbæk, E., civilingeniør 1138
 – H., civilingeniør 1423a
 Mossdal, H. H., skoleinspektør 1468
 – V. G., luftfartsinspektør 191
 Mose, B. M., landinspektør 1264
 – P. A., handelsgartner 268a
 – S. J., politiassistent 277
 Mose-Christensen, A., direktør 304b 383f 1088
 Mosebo, K., bilinspektør 727 728
 Mosegaard, F., lektor 1442
 – H., havebrugskonsulent 1500a
 – L., adjunkt 1452
 Moseholm, K., rektor 197d
 Moseholt, P. B., slotsgartner 1015
 Mosekilde, E., civilingeniør 1423a
 Mosgaard, G. H., skoleinspektør 1465
 – M., bogholder 1049b
 Moslet, U. G., dyrlæge 1270
 Mossby, K. I., telegrafbestyrer 1182
 Mossin, J., bankbestyrer 1527
 Mousing, P., akademiingeniør 1423
 Mousing-Jensen, N. T., slagterdirektør 294
 Mostgaard, J., bankdirektør 1529
 Mostrup, V. H. J., kaptajn 306b 581a
 Mosumgaard, J. B. M., sognepræst 1390
 Mosvig, P., bankbestyrer 1526
 Moth, H. F., major 556d
 Moth-Poulsen, E., værkemester 614a
 Mottelson, B. R., professor 1413 1479b
 Mottlau, K. R., kunstmaler 306a
 Motzfeldt, J. J. O. J., præst 1497 1498 1500
 Moudt, B., arkitekt 1487
 Mouridsen, F. T., lektor 301a 383d 1413 1421b 1441
 – O. V., translator 1070
 – V., politimester 198b 380c 721
 Mourier, C., civilingeniør 301c 1648 1652
 – E., godssejer, hofjfm. 305 369 1635 1637
- Mourier, G. L., kontorchef 195 380a 1658
 – H., adjunkt 1446
 – H., vid. assistent 1269
 – K., kontorchef 276
 – O., direktør 301c
 – P. M. C., overlæge, dr. med. 301a 383d 635
 Mourier-Petersen, C. V. F. A., kmhr., hofjfm. 293 368 1527 1638
 Mourits-Andersen, H. E., overlæge 634
 – J., revalideringschef 1028a
 – S. L., ekspeditionssekretær 1054
 Mouritsen, A. M. K., ekspeditionssekretær 477
 – A. T., landinspektør 275 1264
 – E. M., overtrafikassistent 1204
 – E. T., landinspektør 133 1264
 – J., bankfuldmægtig 1529
 – M. L., major 300
 – O. Ø., civilingeniør 1425
 – S., landinspektør 1264
 – V., gårdejer 1244
 Mouritzen, C., reservelæge 1419 1419a 1420
 – C. M., værkemester 614
 – E., landinspektør 1264a
 – E., overassistent 451
 – E. V., grosserer 1066 1644
 – M. L., laboratorieleder 1413 1417
 – O., arkitekt 445
 – O. E., major 613a
 – P., ingeniør 1425
 – P. C., færgesfører 1300
 – V. V., oberst 134a 373 610
 – W., overlæge 1043
 Moustén, E., revisor 1067
 Moustesgaard, K. H., retsassessor 505
 Moustgaard, I. K., professor, dr. phil. 388f 1409 1413 1416
 – J., professor, dr. med. vet. 196d 380b 1426a 1426c
 – P. H., adjunkt 1416a
 Moya, C. P., vicekonsul 521
 Muchardt, J., politiassistent 719
 Muchitsch, A. J., bankdirektør 254
 – H. A., oberstløjtnant 181 379a
 Muff, H. A., vicetoldinspektør 688
 Muggler, J., generalkonsul 374b
 Muhle-Jessen, T. M., overkontorassistent 1161
 Mulard, J. L. L., vicekonsul 517
 Muld, O. T., sognepræst 1340
 Mulford, A. E., konsul 199
 Multe-Hansen, J., fuldmægtig 824
 Mulvad, H. J. H., forsøgsleder 731
 – J., programredaktør 1493
 – J. M., overpostassistent 1197
 – M., sekretær 483
 – V., sognepræst 1369
 Mulvad-Hansen, K. L., baneingeniør 1098
 Mulvany, M. J., lektor 1419a 1421
 Munch, B., ingeniør 456a
 – E., adjunkt 1451
 – E., direktør 1666
 – G. A., politikommissær 294 723
 – H. A., overassistent 1095
 – H. P., købmand 259a
 – I., akademiingeniør 1014
 – J. O., kapellan 1351
 – K., ingeniør 1421b
 – K. A., sognerådsformand 238
 – K. E., postmester 276
 – K. P., sognepræst 1352
 – L., gårdejer 1246
 – M., byretsdommer 303 383e 496 1412 1415
 – M., statskonsulent 526
 – O., direktør 534 1652 1768
 – O. J., adjunkt 1452
 – P., stadsbibliotekar 1683
 – P. E., overtrafikassistent 1119
 – S. A., sognepræst 1346
 Munch-Holbek, N. J., sekretær 682a
 Munch-Jensen, C., konsul 303c 383e 453c
 Munch-Knudsen, H., filialleder 295a
 – K., bankbestyrer 1526
 Munch-Kofoed, J., overpostassistent 1169
 Munch-Larsen, E., ekspeditionssekretær 824
 Munch-Petersen, E., fagleder 1482
 – E. T., landsnævnsformand 197 374b 1028b 1031
 – H., kontorchef 1053 1054 1697
 – H. H., fuldmægtig 438
 – H. N., fuldmægtig 1028a
 – J., ekspeditionssekretær 1045a
 – J. A., professor, dr. phil. 388c 1410 1413
 – J. F., professor 388e 1422 1423a

Munch-Petersen, J. M. J., ekspeditionssek. 483
 – J. S., vid. assistent 1298
 – S., overlægge, dr. med. 386
 Munch-Stensgaard, H. C., orlogskaptajn 598
 Munck, A., adjunkt 1442
 – B. G., læge 1415
 – C., bankprokurist 1526
 – C. S., frue 56 70 300 1027a 1028b
 – D., ekspeditionssekretær 444
 – E., bibliotekar 1482
 – E., kaptajn 567
 – H. E., ambassadør 133b 355 364
 – H. V., ekspeditionssekretær 453b
 – I. C. E., translator 1070
 – J., læge 1025
 – J., overlægge 1043
 – J., sognefoged 1244
 – J., translator 1070
 – J. C., kommandør 197b 374b 495 590 599a 1062
 – J. N., sekretær 433
 – J. P. V., overlægge, dr. med. 634
 – K., adjunkt 1452
 – K., bibliotekar 1482
 – K. H., overtrafikkontrollør 462
 – M., ambassaderåd 290 345a 527
 – M., statskonsulent 1265
 – N., adjunkt 1442
 – N., direktør 133 1652
 – O., overlægge, dr. med. 732a
 – S., bankprokurist 1530
 – S., lærer 1475
 – S. A., forretningsfører 231a
 – V., ekspeditionssekretær 1025
 – W. T., professor, dr. med. 129 377
 Munch-Hansen, J., kontorchef 290 383b 483 1479a
 Mundbjerg, G. N., sognepræst 1355
 Munch, L., sognerådsformand 1016a
 Mundt, J., landsdommer 292 375 491 1045 1412 1726 1730
 Mundus-Pedersen, E., lokomotivmester 1139
 Mune, O., overlægge, dr. med. 1744a
 Munk, A. N., professor, dr. phil. 387d 1473 1474
 – E., landinspektør 1256
 – E., translator 1073
 – E. O., revisor 1067a
 – G., konsulent 1697
 – H. A. J., forfatter, dr. phil. 302b
 – I., ekspeditionssekretær 1025
 – J., fuldmægtig 1479
 – J. L., lektor 1452
 – K., sektionsingeniør 459
 – K. J. P., major 286 585a
 – K. T. A. K., skoleinspektør 1458
 – L., adjunkt 1443
 – L. J. L., flyverløjtnant 612e
 – M., skoleinspektør 1458
 – N., skibsfører 1110
 – O., konstruktør 1750
 – O., lektor 1410 1417
 – R., seminarieadjunkt 1470
 – S., ingeniør 1479
 – S. A., sognepræst 1330
 – S. J., fhv. overborgmester 354
 – T. M., ambassadør 25a 197d 370 413
 Munk-Hansen, B., skoleinspektør 1458
 Munk-Madsen, W., overlægge 635
 Munk-Petersen, H. E., dommerfuldmægtig 506
 – O., landinspektør 1264a
 Munk-Poulsen, P., skoledirektør 243
 Munkebo, N. B., oberstløjtnant 178 379a
 Munkeboe, A., kontorchef 1077
 Munkedam, P. K., EDB-chef 1242
 Munkgaard, A., udskrivningschef 293a 383c 946
 – P., overtrafikassistent 1129
 Munkholm, E., major 611a
 – H. J., lektor 1421b
 Munkner, T., overlægge, dr. med. 1408 1415 1431a
 Munksgaard, B. M. F., kancellist 483
 – E., museumsinspektør 1505
 – E. C., lektor 1428
 – E. F. A., skoleinspektør 1465
 – H., lektor 1421b
 – I. G., lektor 1448
 – J., sognepræst 1379
 – K., seminarieadjunkt 27a
 – P. F., trafikkontrollør 585d 1116
 Munkvad, V. M., værkemester 1138

Munkvæ, A. H., skoleinspektør 1464
 – J. C. H., skovrider 300 383d 1253 1256
 v. Munthe af Morgenstjerne, B. O. H. C. F., museumsdirektør, fideikommisbesidder 302 1510 1832
 Munthesen, F., konsul 517
 Murphy, B., bankprokurist 1528
 Musaeus, I., oberstløjtnant 306a 383f 542b
 – J., dyrlægge 1276
 Musciaco, M., vicekonsul 519
 Mustelin, N., fil. dr. 1679
 Muurholm, A. N., skoleinspektør 1462
 – N., gårdejer 1634
 – S. C. K., overpostkontrollør 1197
 Muurmand, H., bankbestyrer 1530
 Muus, B. J., professor, dr. phil. 388c 1410 1417 1495 1679
 – E. B., gymnasieoverlærer 1452a
 – H. A., direktør 300
 – H. A., konsul 18 21 260a 1621 1624
 – K., amanuensis 1417 1679
 Muus, L. T., professor, dr. techn. 386a 1413 1419b 1421a 1479b
 – P., ekspeditionssekretær 245
 Muusfeldt, A. L., kommandørkaptajn 187 380
 Muxoll, B., ekspeditionssekretær 1419
 Mücke, B. O., fabrikant 241a
 Myers, H., adjunkt 1447
 Mygent, A. O. J., skoleinspektør 1465
 Mygil, H. H., generalkonsul 198c 374b 520
 Mygind, A., ingeniør 1429
 – A. J., oberst, kmjkr. 131a 373
 – B., vid. assistent 1418a
 – H., adjunkt 1452
 – H. J., proprietær 1595
 – H. P., vid. assistent 1237
 – I., adjunkt 1452
 – J., adjunkt 1452
 – J., brandchef, dr. techn. 296
 – J., civilingeniør 1423a
 – J., rektor 298a
 – L., adjunkt 1448
 – O., styrmænd 1499
 – P., amanuensis 1419b 1421a
 – S. A., overingeniør 197b 376a 614
 Mühlhausen, P. A., translator 1070
 Myhr, J. E., otopograf 642
 Myhre, G., direktør 437 948 949
 – V., malerinde 1484
 Mühring, L., overassistent 1028a
 Myhrmann, J. L., læderhandler 1016a 1645
 Mykland, K., professor 1676
 Mylius, J. E., de. amanuensis 1421b
 – P. I., vicekonsul 517
 Müller, A., frue 1682
 – A., købmand 1049
 – A., manufakturhandler 280 1651
 – A. L., adjunkt 1444
 – A. S., trafikkontrollør 1108
 – C., skibsmægler 1079
 – C. J., trafikkontrollør 1121
 – C. P., branddirektør 285a
 – D., ekspeditionssekretær 444
 – D. J. F., bogbindermester 313
 – E., afdelingsingeniør 1618
 – E., politikommissær 723a
 – E. E. A., revisor 1067a
 – E. J., 284
 – F., ekspeditionssekretær 682
 – G., forstanderinde 195b
 – G. D. C., professor, dr. phil. 194a 380a
 – G. D. G., lektor 289a 1448
 – H., lektor 1451
 – H., lærer 1472
 – H., stiftslægge 195 1686
 – I. E., bibliotekar 1482
 – J., afdelingsforstander 1259
 – J., fagleder 1425
 – J., oberstløjtnant 304c 383f
 – J., præst 198a 1316 1742
 – J. W., afdelingsforstander 301b 1270 1272
 – K., adjunkt 1452
 – K. E., overlægge, dr. med. 388c
 – M., museumsinspektør 1510
 – M. G., rektor 1452
 – M. N., fuldmægtig 452
 – M. S., stationsmester 1131
 – O., departementschef 133a 367 454 1054 1066 1094 1479b 1678
 – O., personalechef 1479a
 – O. B., rektor 302b 383e 1450
 – P. G. C., fabrikant 266a

Müller, S., overlægge 173
 – S., vicekonsul 21 193a 1546
 – S. B., landsdommer 192a 374b 492
 – T., vid. assistent 948a
 – W., kontorfuldmægtig 1046
 Mülertz, J. B., landsretssagfører 1695
 – M. L. A., direktør 306
 – M. E. T. C., advokat 147 1687 1694
 Mylov, P., lektor 1409 1475
 Mylsted, K., bogholder 1047
 Myltoft, H., kontorchef 1404
 Mynchenberg, K., kaptajn 613e
 Münchow, C. A., adjunkt 1450
 Münsberg, J., major 556e
 Mynster, J., adjunkt 1452a
 Münster, F., bankprokurist 1528
 – H., major 291a
 – K., adjunkt 1421a
 – K., adjunkt 1448
 Münter, E., landsrettsagf. 1068
 – G. C., oberstløjtnant, kmjkr. 186a 380 1695
 – H. M., bankprokurist 1528
 – J. T. B., kommandør 132a 373
 – L., kmjkr., ritmester 255a 400
 – M., lektor 1426e
 Münther, V. A. P., afdelingsgeolog 1095a
 Myrthøj, A. S., kontorchef 197
 Myrung, A. S., afdelingsingeniør 282a
 Myrup, D. A., adjunkt 1452a
 – H. P., adjunkt 1421a
 – O., sognepræst 1323
 Myrving, H. A. E., postinspektør 468 470 472
 Myschetsky, A., overlægge 1049d
 Mystakidis, A., lektor 1409
 Mæhle, H. N., overpostassistent 1197
 Mæhlisen, L. A., bankbestyrer 1530
 Mæland, O. M., lektor 1419a
 Mærkedahl, C. E., kaptajn 582b
 Mærsk, K. K., afdelingsleder 453a
 Mårtens, J. O., stationsleder 1199
 – S., overpostassistent 1169
 Møberg, J. P., adjunkt 1426b
 Møbius, A. H. S., skibsmaskinchef 1110
 – K. F., politiasistent 683a
 Møbjerg, A. M. M., sognepræst 1371
 Møhl, B., lektor 1419b 1421a
 – B., undervisningsleder 1039
 – J., toldkontrollør 698
 – U., præparator 355 1417
 Møhl-Hansen, E., trafikchef 1094
 Møholt, F. A. I., afdelingsingeniør 305 614
 Møhring-Andersen, S. E., sekretær 436
 Møinicke, E. P., revisor 1067 1558
 Mølbak, O. V., landinspektør 1264a
 Mølbjerg, H. A., lektor, dr. phil. 1443
 – L., overassistent 1046
 Møldrup, E., major 629
 Mølgaard, A., major 611a
 – A. M., lektor 1445
 – E., revisor 1067
 – E., fuldmægtig 454
 – E. C. F., amtskolekonsulent 261
 – F. K., provst 305b 1321
 – F. P. G. J., kredsdommer 1497
 – H. T., overingeniør 290 376a 1095a
 – J., orlogskaptajn 592a
 – J. E., overkontrollør 1266
 – K. T., vicetoldinspektør 695
 – P., overingeniør 293a 376a 458
 – P., amtskolekonsulent 1465
 – V., stationsforstander 1129
 Mølgaard-Jensen, P., bankfuldm. 1528
 Mølholm, B. N., bibliotekar 1475
 – P. K. F., overtrafikassistent 460
 Mølholt, F. A. I., afdelingsingeniør 614
 Møll, E. B. J., seminarieadjunkt 1471
 Mølle, K. G. J., forstander 1237
 Møllegaard, K. J., proprietær 1245
 Møllehave, J. V., hjælpepræst 1317
 Møllenbach, C. J., overlægge, dr. med. 260 383 437 453 728 1049d
 Møller, A., arkitekt 483
 – A., distriktsingeniør 297a
 – A., gårdejer 1236
 – A., gårdejer 1541
 – A., klarinettist 1492
 – A., pianistinde 1488
 – A., politifuldmægtig 719c
 – A., retsassessor 301c 502
 – A., stationsmester 1124
 – A., valgmenighedsprøst 234a
 – A. A., translator 1070

- Møller, A. C., direktør 269a
 – A. D., værkfører 660
 – A. E. Q., kontorchef 196e 1015 1668
 – A. H., direktør 192a
 – A. H. Stoltze, landinspektør 1264a
 – A. J., gårdejer 263
 – A. J. C., oberst 58 197b 374 534 585 1049d
 – A. K. H., bankdirektør 284a 1412 1529 1659
 – A. M., dommerfuldmægtig 504
 – A. M. D., konsul 517
 – A. M. Mc Kinney, skibsreder 133d 1062 1619 1852
 – A. P., bankprokurist 1530
 – A. R., dommerfuldmægtig 492
 – A. S., ekspeditionssekretær 682
 – A. S., oberstløjtnant 298a 383d 542a
 – A. S., skoleinspektør 1462
 – A. S., trafikassistent 1142
 – A. S. S. J., major 298a
 – A. V., skibsfører 1109
 – A. V. L., gas- og vandværksbestyrer 1245
 – A. V. V. F., skolebestyrer 302d
 – B., lektor 1451
 – B., dommerfuldmægtig 492
 – B., forretningsfører 211
 – B., overlægge 1041
 – B., overtoldassistent 429
 – B., postkontrollør 1183
 – B., sekretær 417
 – B., sognepræst 1362
 – B., vicetoldinspektør 697
 – B. A., bibliotekar 1482
 – B. A., orlogskaptajn 290a 599
 – B. B., adjunkt 1451
 – B. C., bankprokurist 1526
 – B. C., major 298a
 – B. H., postkontrollør 1191
 – B. J., kaptajn 568
 – B. J., overlægge, dr. med. 949a
 – B. J., folketingsreferent 733
 – B. T. V. Dons, ambassadør 125 366
 – C., kaptajn 613
 – C., korpsofficiant 217
 – C., major 558
 – C., professor, dr. phil. 192 380a 1410 1418 1673 1762
 – C., regnskabschef 303a 1618
 – C. B., politiasistent 286a
 – C. C., skibsmaskinmester 1298
 – C. D., vicetoldinspektør 698
 – C. E., gårdejer 1546
 – C. E., provst 197d 1682
 – C. F. V., professor 133d 383e 1017a 1484
 – C. H., skoleinspektør 1458
 – C. H., sognerådsformand 1016b
 – C. H. T. J., amtsforvalter 293a
 – C. J., tilsynsmester 269
 – C. K., professor, dr. phil. 388a 1413 1420 1421b 1479b 1674
 – C. M., professor, dr. phil. 132a 377
 – C. M. K. T., redaktør 288
 – C. O. Tscherning, sognepræst 1336
 – C. S., tandlæge 1497
 – D. M., sognepræst 1345
 – E., adjunkt 1416a
 – A., adjunkt 1452a
 – E., afdelingsleder, dr. odont. 1428 1432
 – E., amanuensis 1417
 – E., amanuensis 1428
 – E., arkitekt 1484
 – E., vid. assistent 1237
 – E., direktør 1666
 – E., kancellist 453c
 – E., kontorchef 303a 383e 427
 – E., kontorchef 1642
 – E., lektor 1447
 – E., major 556
 – E., major 556e
 – E., pedel 1016
 – E., sekretariatschef 304
 – E., skibsmaskinchef 1110
 – E., skoleinspektør 1462
 – E., translator 1073
 – E., trælasthandler 1530
 – E. A., pianist 298a 1488
 – E. B., adjunkt 1452a
 – E. B., bilinspektør 727
 – E. C. K., overkontorassistent 1213
 – E. E., landsretssagfører 1765
 – E. F., adjunkt 1446
 – E. G., major 580a
- Møller, E. H., lektor 1452
 – E. H., overlægge 634
 – Eggert H. H., professor, klinikchef, dr. med. 130 377
 – E. L., postinspektør 468
 – E. M., overkontorassistent 703
 – E. P., postkontrollør 468
 – F., landsdommer 196a 374b 491 498 1045 1063
 – F. B., seminariedjunkt 1470
 – F. la Cour, præst 1315
 – G., adjunkt 1442
 – G., censor 1413
 – G., postkontrollør 468
 – G., translator 1073
 – G. B., bankprokurist 1530
 – G. B., redaktør 301 1665
 – G. B., vicetoldinspektør 703
 – G. D., overpostassistent 1169
 – G. E., oberstinde 57 70
 – G. F., sekretær 448
 – G. M. S., translator 1071
 – G. O., major 585b
 – H., ekspeditionssekretær 478
 – H., ekspeditionssekretær 681
 – H., ingeniør 1051
 – H., ingeniør 1054
 – H., kaptajn 581a
 – H., kommitteret 370 427
 – H., korpschef 133c 376a
 – H., major 613b
 – H., matrikeltekniker 1263
 – H., overkontrollør 1218
 – H., overlægge 221
 – H., overtelegrafkontrollør 1199
 – H., postmester 289 1191
 – H., rektor 161
 – H., sekretær 435
 – H., skibsmægler 1079
 – H., trafikkontrollør 460
 – H., uddeler 1529
 – H., værkfører 1135
 – H. A., kaptajn 569
 – H. A., lektor 1452
 – H. A. S., kaptajn 582b
 – H. B., civilingeniør, dr. phil. 484b
 – H. C. T., stationsleder 1205
 – H. C. T., sygehusinspektør 204a
 – H. D., kolonibestyrer 216a
 – H. E., kaptajn 565e
 – H. E., trafikinspektør 459
 – H. F., kaptajn 569
 – H. F., overassistent 1497
 – H. F., translator 1074
 – H. H., stationsforstander 1131
 – H. I., ambassadør 106a 365
 – H. I., vicekonsul 521
 – H. J., telegrafmester 1185
 – H. J. C., major 588 1016a
 – H. K., adjunkt 1452
 – H. K., toldkontrollør 703
 – H. M., grosserer 1750
 – H. N., postmester 302 1163
 – H. P., kapellan 1337
 – H. P., overingeniør 196e 376a 665
 – H. P., translator 1076
 – H. S., adjunkt 1451
 – H. S., ambassadør 195b 370 528
 – H. S., oberstløjtnant 387b 610
 – H. V., kontrollør 1095
 – H. W., driftsleder 907
 – I., amanuensis 1427
 – I., generalkonsul 134 373 521
 – I., lektor 1426b
 – I., postkontrollør 470
 – I., revisor 1067
 – I. B., toldinspektør 689
 – I. F., socialrådgiver 57 1032
 – I. G. T., politimester 304a 383f 725a
 – I. H., forskningsassistent 1042
 – I. H., orlogskaptajn 599
 – I. J., professor, dr. odont. 38a 1428 1432
 – I. L. G., adjunkt 1452
 – I. M. H., kontorfuldmægtig 638
 – I. W., dyrlægge 1426c
 – I. Ø., sekretær 414
 – J., adjunkt 1452
 – J., amanuensis, dr. techn. 1423
 – J., vid. assistent 1418
 – J., bygmester 1565
 – J., direktør 484b
 – J., direktør 1621
- Møller, J., ekspeditionssekretær 1025
 – J., folketingssekretær 118
 – J., gårdejer 250a
 – J., gårdejer 1246
 – J., inspektør 1046a
 – J., inspektør 1064
 – J., major 611a
 – J., seminarielektor 1472
 – J., sognepræst 1374
 – J. A., kaptajn 613e
 – J. B., overflyveleder 1095
 – J. B., overtoldassistent 704
 – J. B., revisor 1067
 – J. C., bankprokurist 1530
 – J. C., direktør 259a
 – J. C., revisor 1067a
 – J. C. H., ekspeditionssekretær 454
 – J. C. L., sognepræst 1337
 – J. C. P., premierløjtnant 587
 – J. D., adjunkt 1416a
 – J. D., major 630a
 – J. E., læge 1408
 – J. E., skibsmægler 1078
 – J. E., toldkontrollør 692
 – J. E. R., fideikommissbesidder 1829
 – J. F., kontorfuldmægtig 729
 – J. F., overpostassistent 1201
 – J. G., professor, dr. theol. 1421c
 – J. G., skibsmægler 1078
 – J. H., handelsinspektør 1499a 1500a
 – J. H., ingeniør 1051
 – J. H., kreditforeningsdirektør 1575
 – J. H., major 585b
 – J. J., direktør 196a
 – J. M., adjunkt 1452
 – J. M., lektor 1451
 – J. N., lektor 1407 1415
 – J. N., politiasistent 245
 – J. N., stationsforstander 1116
 – J. P., kreditforeningsdirektør 240a
 – J. P., sognepræst 1357 1364
 – J. P. J., ekspeditionssekretær 453e
 – J. P. Kisbye, civildommer 256a 376a 500
 – J. T., afdelingsleder, dr. phil. 1413 1419 1419b 1421a
 – J. V., afdelingsleder, dr. med. 1419a 1421
 – J. V., driftsingeniør 920
 – J. V., landinspektør 1264a
 – J. V., prokurist 1527
 – J. W., kaptajn 200a
 – J. Ø., sekretær 417
 – K., bankbestyrer 1526
 – K., bankdirektør 1557 1561
 – K., bankprokurist 1527
 – K., bilinspektør 726
 – K., direktør 1633
 – K., forstander 245
 – K., konsul 221a
 – K., lektor 1445
 – K., lektor 1448
 – K., major 580b
 – K., lærer 1470
 – K., oversygeplejerske 1430
 – K., sekretær 1066
 – K., skatterådsformand 1244
 – K., sognepræst 1390
 – K., telegrafisk 1497
 – K., trafikkontrollør 1119
 – K., translator 1073
 – K. A., overkontorassistent 470
 – K. E., major 613a
 – K. E., maskinmester 639
 – K. F., inspektør 1046a
 – K. F., lærer 1421b
 – K. F., tandlæge 1428
 – K. H., kriminalassistent 719a
 – K. J., kriminalassistent 725
 – K. J., overmekaniker 1184
 – K. J. A., overlægge, dr. med 1412
 – K. J. F. K., overassistent 1497
 – K. M., vid. assistent 1413
 – K. N., advokat 304 1627 1695
 – K. N., maskinmester 1112
 – K. O., amtmand 106c 365 440 534 825 1014
 – K. O., professor, dr. med 130 377 1674
 – K. P. H., major 297 585a
 – K. R., vid. assistent 1425
 – K. T., maskinmester 1095a
 – K. V., major 556a
 – L., cheffspsykolog 1667
 – L., overkontorassistent 1179

Møller, L., programsek. 56 1031 1032 1727
 – L. A. V. E., kriminalassistent 719a
 – L. B., adjunkt 1447
 – L. F., korpsemester 947
 – L. O. S. N., slotsgartner 207a
 – M., adjunkt 1452
 – M., bogholderichef 1161 1745
 – M., formand 1697
 – M., forstanderinde 1031
 – M., frue 1868
 – M., orlogskaptajn 597
 – M., lektor 1452
 – M., læge 1415
 – M., skomagermester 1027a
 – M., sognepræst 1352
 – M. A., stationsforstander 195b
 – M. E., skoleinspektør 1453
 – M. F. G., overlærer 1472
 – M. L., revisor 1067
 – M. P., kaptajn 302b
 – M. S., skibsmægler 1078
 – M. S., translator 1074
 – M. V. M., dommerfuldmægtig 491
 – N., direktør 245a
 – N., gymnasielærer 1475
 – N., kantor 1396
 – N., revisor 1067a
 – N., stud. mag. 1403
 – N. C., sognefoged 292
 – N. C., telegrafkontrollør 1213
 – N. C. M., sanginspektør 1451
 – N. D. S., operasanger 292 1490
 – N. E. A., oberstløjtnant 301c 383e 542a
 – N. H., telegrafbestyrer 305a 1203
 – N. J., lærer 1470
 – N. P., prokurist 1529
 – N. P. H., major 556b
 – O., adjunkt 1446
 – O., afdelingsleder 1419b 1421a
 – O., oberst 198d 374b 539b
 – O., oberstløjtnant 302 383e 542a
 – O., sognefoged 302c
 – O. A., skibsfører 277a
 – O. B., militærrattaché 512
 – O. E., ambassaderåd 299 375 516
 – O. F. S., værkstedschef 204
 – O. J., adjunkt 1421
 – O. K., gårdejer 911
 – O. L., kaptajn 583
 – O. R., ekspeditionssekretær 827
 – O. R., fhv. minister 59 68 70 1347 1492
 – O. V., direktør 1662
 – P., arkitekt 445
 – P., direktør 196a
 – P., fhv. minister 133d 1558
 – P., gårdejer 1247
 – P., kommandørkaptajn 198a 380c 597
 – P., konsul 525
 – P., landinspektør 1264
 – P., læge, dr. med. 1412
 – P., prokurist 1014
 – P., prokurist 1527
 – P. B., civilingeniør 1137
 – P. C., lektor 1451
 – P. E. S., konsul 512
 – P. F., fuldmægtig 687
 – P. F., professor, dr. med. 125 377
 – P. F., seminarielektor 1470
 – P. F., vicedirektør 1049a
 – P. G., orlogskaptajn 597
 – P. H., bankbestyrer 1526
 – P. H., sognepræst 1330
 – P. J., akademiingeniør 1417
 – P. J., kompagnichef 588
 – P. K., amanuensis 1423
 – P. K. J., skovridder 388e 1252 1255 1256
 – P. M., professor, overlæge, dr. med. 388f
 – P. M., lektor 1421b
 – P. N., gårdejer 256
 – P. W. T., major 556e
 – R., overassistent 1497
 – R. J., skibsmægler 1078
 – R. R., oberstløjtnant 388f 543
 – S., bankprokurist 1530
 – S., forstander 1042
 – S., sekretær 440
 – S. A., lektor 1451 1473
 – S. A., oberstløjtnant 303 383f 630a
 – S. A., translator 1076
 – S. A. A., lektor 1447
 – S. A. M. R., værkemester 614

Møller, S. E., stadsbygmester 104 354 372
 – S. H. O., forstander 1027a
 – S. J., lektor 268a
 – S. K., amanuensis 1475
 – S. L., dommer 197d 380c 507 1241
 – T., adjunkt 1452a
 – T., bankdirektør 1526
 – T., bankbestyrer 1527
 – T., direktør 287a
 – T., professor 388f 1426a 1426b
 – T., prokurist 1527
 – T., skuespiller 1490
 – T. A. C. S., fængselsforvalter 299
 – T. B., adjunkt 1451
 – T. C., toldkontrollør 429 1453
 – T. F., gårdejer 1625 1632 1633
 – T. F., revisor 1067a
 – T. J., toldkontrollør 681 696
 – T. J., sognefoged 290
 – T. K., overlærer 1036
 – T. M., kaptajn 567
 – T. O., sekretær 453
 – T. R., dommer 274a 383b 500 1087
 – T. S., sekretær 483
 – T. T., oberstløjtnant, bygningsdistriktchef
 – 198a 380c 585 638a
 – U., amanuensis 1418a
 – U. B., adjunkt 1452
 – V., direktør 1620
 – V., politiassistent 724
 – V. C., vicetoldinspektør 691
 – V. E., overpostinspektør 196a 376a
 – V. E. J., lektor 1443
 – V. H., trafikinspektør
 – V. O., overpolitibetjent 242
 – V. S., arkitekt 226a
 – V. T., driftsleder 233a
 – W., skibsmaskinchef 1110
 – W. B., postmester 304b 1163
 Møller-Christensen, A., konservator 1417
 – P. V., professor, dr. med. 198b 380c 1408
 – 1416
 Møller-Holst, T., lektor 1409
 Møller-Jensen, J., arkitekt 1487
 – V., professor 386a 1484 1487
 Møller-Jørgensen, H., murermester 287a 1530
 – 1545
 – I., vid. assistent 1416
 – R., ekspeditionssekretær 1261
 Møller-Kristensen, F. J., førstebibliotekar 1409
 – 1481
 – P., bankprokurist 1530
 Møller-Larsen, O., agronom 683a
 Møller-Madsen, A., afdelingsleder 1239
 – A., overlæge 1742
 – B., lektor 1452
 – M., underdirektør 302b 484b
 Møller-Nielsen, E., bankbestyrer 1527
 – L., trafikkontrollør 1135
 – N. B., organist 1028a
 – P., amanuensis 1410 1420
 – P. E. K., gravørsmester 298 1654
 Møller-Olsen, P. H., direktør 159
 Møller-Sørensen, A., sognepræst 1389
 – L., ekspeditionssekretær 477
 – T., seminarieadjunkt 1471
 Møllergaard, P. H., politikommissær 302c
 Møllerhøj, B., fabriksinspektør 387c 1046
 – J. S., underdirektør 207 1620
 Møllerstrøm, C., overpostkontrollør 1165
 – P. H., ingeniør 458
 Møllerud, R., amanuensis 1418
 Møllersøe, O. H., vicetoldinspektør 690
 Møllgaard, A., orlogskaptajn 421 592
 – H., adjunkt 1452
 – H. C., professor 384 1014a
 – K., vid. assistent 1415
 – S., veterinærinspektør 1271
 – U., havnedirektør 1094
 Møllmann, E. M., adjunkt 1451
 – H. C., civilingeniør 1423
 – N. K., amtmand 197b 367 789 826 1016a
 – 1420 1495
 Møllnitz, L. F., maskinmester 1422
 Møltoft, J., akademiingeniør 1425
 Mølvig, J. O., major 585d
 Mönliche, J., overtoldassistent 430
 Mønsted, A. T., kaptajn 569
 – E., frue 1751
 – E., major 276a 585a
 – J. M., dommerfuldmægtig 500
 – K., civilingeniør 1425

Mønsted, L., postkontrollør 1166
 – O., amanuensis 1417
 – O. C., fyrmester 252a
 – P. D., kontorchef 1499
 – P., rektor 1452
 – T., lektor 1450
 Mønster, K. A., skoleinspektør 1466
 – K. J., konsulent 1457
 Mørch, A., ambassadør 104 364
 – C. V., major 585b
 – E., overassistent 1404
 – E. G., gymnasioverlærer 1452a
 – E. L., isenkrammer 294a
 – E. M. F., skibsmaskinchef 1110
 – E. O., overmekaniker 1185
 – F., fuldmægtig 416
 – G., amanuensis 1474
 – H., adjunkt 1418 1420
 – H., dommerfuldmægtig 501 801a
 – H., sognepræst 1326
 – J., bankprokurist 1530
 – J., lektor 1427
 – J. P. K. A. T., præst 1498
 – K. A., amanuensis 1424a
 – L., sekretær 1025
 – O. J., overpolitibetjent 58 1049d 1096
 – P., generalkonsul 299a 375
 – P. A., kommandør 123 372a
 – S., adjunkt 1416
 – S., afdelingsleder 1421b
 Mørch-Hansen, J., direktør 205a
 – P., direktør 1601
 Mørch-Pedersen, O., vicetoldkontrollør 429
 – V., maskinmester 1112
 Mørck, A. P., ekspeditionssekretær 1049c
 – F. L., kontorchef 302c 1066 1523
 – J., bankkasserer 1523
 – J., skibsmægler 1079
 – J. C., værkemester 614a
 – L. E., kontorchef 178
 – O., revisor 1067
 MØrding, G., overassistent 483a
 Mørk, A. K. M., generalkonsul 302c 375 520
 – E. D., skuespiller 298a 1490
 – H. V., ekspeditionssekretær 427
 – M. L., translator 1071
 – N. C., maskinarbejder 69 683 1541 1606
 – S., kaptajn løjtnant 593a
 – S., overtografmester 1184
 – S., prokurist 1527
 – V. P., trafikkontrollør 1131
 Mørkeberg, B. S., ekspeditionssekretær 681
 – H., vid. assistent 1042
 – J. C. K., skoleinspektør 1462
 Mørkebye, N. A., kontrollør 1095
 Mørkenborg, B., bankprokurist 1530
 Mørkholm, O. R., museumsoverinspektør, dr.
 – phil. 1409 1505
 Mørkøre, E., speciallæge 1502a
 – K. J., kapellan 1503
 Mørne, S. G., vicekonsul 527
 Mørup, B., adjunkt 1452
 – E. H., grosserer 220a
 – J., stadsingeniør 1016a
 – K. E. V., overtoldassistent 688
 – S., civilingeniør 1424a
 Maaek, J. R., ungdomsskoleinspektør 1456
 Maetoft, P., fuldmægtig 1477
 Maag, O., vejingeniør 456a
 Maagaard, E. A., toldkontrollør 692
 – N., major 585c
 Maagefelt, P., skibsmægler 1077
 Maangsen, A. G., revisor 1067a
 Maahn, E., civilingeniør 1424
 Maahr, P. C., civilingeniør 1424
 Maak, J. V., overtografmester 1184
 Maale, M., fuldmægtig 1528
 Maaloe, C., amanuensis 1413
 – E., maskinmester 1112
 – K. C., ekspeditionssekretær 427
 – N. J., translator 1073
 – O. U., professor, dr. med. 386 1410 1418a
 – 1674 1679
 – U., oberstløjtnant 196d 380b 585
 – P., adjunkt 1452
 Maansen, N. M., værkemester 297
 Månson, O., bogholder 1547
 Maar, A., bygningsinspektør 181
 – N. E., afdelingsingeniør 1088
 – V., amanuensis 1416
 Maarbjerg, J., pressefotograf 280a
 – N. J., major 556d

- Maarbjerg, P. A., sognepræst 1372
 Maare, H. T. C., direktør 215a
 – J. R. C. O. H., kaptajn 222a
 – L., prokurist 1523
 Mårtensson, A., bankprokurist 1526
 – G. H., kriminalkommissær 722
 – K., revisor 1067
 – S., topograf 642
 Maarth, H. A., major 613
 Maarup, A. A. R., politikommissær 298 724
 Mårup, E., major 556a
 – F., overtrafikassistent 1133
 v. d. Maase, F. C. R., ingeniør 1831
- Nabe-Nielsen, F., direktør 1158
 – S. P., sognepræst 1351
 Nächer-Planells, M., vicekonsul 525
 Nachmann, H., landinspektør 1264
 Naegeli, P. F., kontorchef 31 305c 383f 454
 Nagel, A. H. H., major 210
 – J., civilingeniør 1425
 – T. J., overassistent 453d
 Nahrstedt, K. H., overpostassistent 1191
 Nairu, A., professor 1487a
 Naskkov, P. B., adjunkt 1409 1443
 Nalbadian, S. V., kontorchef 384 426 685
 Nandi-Majumdar, A., adjunkt 1421
 Nannberg, O. C., major 580b
 Nannerup, J., major 585d
 Nannestad, P., bogholder 451
 Nanning, B., orlogskaptajn 592a
 Nansen, I. M., adjunkt 1443
 – P., sognerådsformand 1016b
 Nargél, R., lektor 1473
 Nartey, F., amanuensis 1416a
 Narvestad, T., overlæg 1421b 1744
 Nascimento, R. de O. D. do, konsul 523
 Nasser, S., konsul 514
 Nath, A. H., kaptajn 204
 Nathan, A., adjunkt 1441
 – O. H., professor, dr. phil. 388d 484b 1410 1418 1420
 Nauntofte, N. O., landinspektør 1264c
 Naur, P., professor, dr. phil. 388c
 Naus, G., vicekonsul 518
 Navab, H., ambassadør 95
 Navarro, M. M., vicekonsul 525
 Naver, R. P. P., forlagsboghandler 246a
 Navne, E., lærer 1033
 Navntoft, A. C., trafikkontrollør 1115
 – E., civilingeniør 1425
 Nebel, A. S., amtsforvalter 687
 – H., kaldskapellan 1312
 Neble, P. C., landinspektør 1264a
 Neckelmann, J., vid. assistent 1255
 Neckermann, J., konsul 529
 Nederby, H. H., toldkontrollør 696
 Nedergaard, B. N., civilingeniør 1425
 – B. T., trafikkontrollør 1098
 – H. A., sognepræst 1370
 – K., seminarielektor 1470
 – N., lektor 1446
 – N. P., postmester 278a
 – O. A., amanuensis 1421b
 – P. E. S., politikommissær 721
 – S., amanuensis 1418a
 – V., stationsmester 1117
 – V. P., major 613a
 Nedergaard-Hansen, K., statsskovrider 194a 380a 1252
 – L., lektor, dr. phil. 1409
 Nedergaard-Jørgensen, V., lektor 1420 1512
 Nederland, P. R., overtrafikassistent 462
 Nederlund, B., forstander 1039
 Nedermark, S., distriktsoldchef 197d 380c
 Neel, O. T., højesteretsagfører 376 1496
 Neerbeck, E., major 288a 585a
 – H., lektor 1452a
 – K. R., adjunkt 1443
 Neergaard, C. H., søfartschef 115 379
 – C. J. B., sognepræst 1390
 – E. B., lektor 1419a
 – E. B., retsassessor 502
 – E. K., oberstløjtnant 179 379a
 – E. K., overlærer 1033
 – K., bogholder 432
 – K., politiassistent 720
 – K. K., skoleinspektør 1459
 – P., teatersekretær 1489
 – P. C. S., direktør 789 1579
 – T., translator 1074
- de Neergaard, E. Bruun, dommer 305 383f 506
 – M. M., kammerherreinde 258a
 – S. J. Bruun, oberstløjtnant 303a 383e 542b
 – T. C. V. Bruun, major 299a
 – V. Bruun, forstkandidat 1792
 Neergaard-Petersen, F. C. L., direktør 131 372a 1051
 Neerup, A., frue 1042 1629
 – P. O., professor, dr. phil. 388a 1413 1420 1426a 1426b
 Nefer, L. M. K., major 301 549
 Nehammer, P. F., kapelmusikus 298a 1492
 Nehm, J., ekspeditionssekretær 437
 Nehring, N. J., sekretær 446 448
 Neidel, A., kontorfuldmægtig 1095
 Neienham, I., skibsfører 1109
 – K., museumsinspektør, lektor 1416a 1452a 1510
 – K., museumsinspektør 1510
 – T., sekretær 481
 Neimann-Sørensen, A., professor, dr. med. vet. 301b 383d 1236 1268 1426a 1426c 1479b
 Nejsgaard, M., sognefoged 301a 1546
 Nelboe, M., major 557
 Nellemann, A. H., lektor 1452
 – A. L. P., overpostassistent 1213
 – A. W., kontorchef 681
 – G. W. J., museumsinspektør 1410 1413 1505
 – I., landinspektør 1264c
 – L., direktør 301c
 – N., landinspektør 1264c
 – P., fængselslæge 731
 – R., direktør 1646a
 Nellemose, K., skuespillerinde 196b 357 1490
 – K., billedhugger 281 1484 1494
 Nelson, A. F. A., professor, dr. jur. 383b
 – G. R., direktør 283a 383b 1557 1604
 – K., orlogskaptajn 303b 592
 – P. W., ingeniør 614 726
 Neltoft, F. I., bankprokurist 1530
 Nelund, C., mag. scient. 1413
 Nelvad, N. P. V., stationsforstander 225a
 Nemeth, B. N., økonom 1505
 – C., bibliotekar 67
 – K. L., advokat 1407
 Nemli, M., generalkonsul 373
 Nemming, P. M. Z. E., konsulent 1456
 Nepper-Christensen, C., provst 300a 1314 139a
 – M., politiassessor 1501
 – P. E., amanuensis, dr. theol. 1419b 1421a
 – S. H., domprovst 295 383e 1316 1317 1681
 – T. O., distriktsoldchef 302a 383e 689 1092
 Nerland, F. V., major 585d
 Nersting, A. H. B., toldinspektør 702
 – P., adjunkt 1452a
 Nerstrøm, B., lektor, dr. med. 1408a
 Neraal, A., konsul 512
 Nesgaard, H. R., vicepolitikommissær 724
 – J. E., sognepræst 1310
 Nestén, J., veterinærinspektør 1271
 Netterstrøm, H. M., konsulent 305c 383f 417
 Neubauer, W. B. A., postmester 276
 Neubert, G. S., museumsinspektør 1511
 Neuenschwander, F. W., overlæg 1041
 Neuhard, E. W., lektor 1070 1409 1416a
 – J., amanuensis 1410 1420
 Neuhaus, D. J. B., ekspeditionssekr. 456a
 Neukirch, F. G., overlæg, dr. med. 295a 383c 1025 1431a
 Neumann, B., skuespillerinde 1490
 – H., lektor 1452
 – H., museumsinspektør 1512
 – L. F., overbanemester 1105
 – M. L., kaptajn løjtnant 598
 Neupart, W., overassistent 1095
 Neustrup, N., ambassadesekretær 528
 Nevald, C. E., oberstløjtnant 187 380
 – R., civilingeniør 1423
 Neve, J. K., topograf 642
 Newcomb, R. M., amanuensis 1419b 1421a
 Newson, E., civilingeniør 1423a
 Newstead, P., overstyrmand 1499
 Newton, C., censor 1413
 Nexø, S. A., kaptajn 1501
 Nexø-Larsen, F., fabrikant 196a
 Neymark, R. K., kontorchef 1421b
 Nibe, L. E. M., civilingeniør 1046
 Nibelius, S., bankdirektør 1561
 Nicholls, B. T., sekretær 448
 Nichum, G., kancellist 453b
- Nichum, I., major 585d
 Nicklisch, M., balletdanserinde 1490
 Nicolaisen, D., konsul 14
 – E., overassistent 1051
 – P. B. K., seminarieadjunkt 1504
 Nicolaisen, A., fuldmægtig 1528
 – A., kaptajn 613
 – A., overkontrollør 1266
 – A. J., professor, dr. phil. 387c 1410 1418a 1500 1674
 – A., revisor 1067 1479a
 – A. P., revisor 1067a
 – J. O. S., amanuensis 1421b
 – I., amanuensis 1416a
 – J., vid. assistent 1418
 – J., sognepræst 1358
 – J. A., fyrkontrollør 650
 – J. A. K., toldinspektør 303a
 – J. C., ekspeditionssekretær 26 1046
 – J. O. S., revisor 1067a
 – J. P., sognefoged 297a
 – N., sognefoged 1579
 – O., politiadvokat 719b
 – O. M., sognefoged 301c
 – P. J., præst 732 1312
 – S. A. M., viceinspektør 484
 – V. B. K., kontorchef 239
 – W., amanuensis 1417
 Nicolajsen, J., 69
 – K. A., trafikkontrollør 460
 Nicolet, A. F. J., førstebibliotekar, lektor 1413 1421b 1481
 – V., kapelmusikus 1492
 Niebling, E. E. J., toldkontrollør 702
 Niengel, B., direktør 269a
 Niessch, L. O. R., orlogskaptajn 592a
 Niegard, A. G., toldinspektør 429
 Nieherk, P., adjunkt 1421b
 Niekrenz, J., værkemester 614a
 Nielsen, A., amanuensis 303 1416
 – A., arbejdsmand 1245
 – A., arkitekt 1425
 – A., vid. assistent 1425
 – A., bankbestyrer 1528
 – A., bankdirektør 1016a
 – A., bankprokurist 1530
 – A., beregner 494
 – A., bogholder 421
 – A., bygningskonduktør 638a
 – A., civilingeniør 1425 1688
 – A., direktør 293
 – A., dykker 1501
 – A., færeholder 1500a
 – A., formand 1244
 – A., frue 1497
 – A., ingeniørdocent 388a 1425
 – A., kontorchef 1070
 – A., kriminalassistent 267
 – A., kørselsleder 1670
 – A., lektor 1441
 – A., lærerinde 1038
 – A., lærer 1471
 – A., malermester 304c
 – A., matrikeltekniker 1263
 – A., overpostassistent 1161
 – A., overtoldassistent 702
 – A., overtrafikassistent 1116
 – A., overtrafikkontrollør 462
 – A., planteskoleejer 1246
 – A., postvagtmester 472 1542
 – A., politiassistent 718a
 – A., politiassistent 719
 – A., postinspektør 466
 – A., professor 287 383b 1413 1420 1422 1679
 – A., regnskabschef 197d
 – A., rentier 1392
 – A., reservelæg 1025
 – A., revisor 1067a
 – A., revisor 1067a
 – A., seminarieadjunkt 1470
 – A., skoleinspektør 1458
 – A., sognepræst 1316
 – A., sognepræst 1338
 – A., sparekassedirektør 1546
 – A., stud. scient. pol. 1688
 – A., underdirektør 388f 1047
 – A., ungdomsskoleinspektør 1463
 – A., vicetoldinspektør 701
 – A. A., major 556e
 – A. A., postforvalter 1213
 – A. A., skoleinspektør 1466

Nielsen, A. A., skoleinspektør 1465
 – A. A., værkemester 614
 – A. B., bistandskonsulent 414
 – A. B., dyrlæge 1282
 – A. B., købmand 1658
 – A. B., lektor 1448
 – A. B., lærer 1033
 – A. B., lærerinde 1033
 – A. B., postassistent 1171
 – A. B., sognepræst 1377
 – A. C., chefredaktør 303b
 – A. C., kommunaldirektør 219
 – A. C., restauratør 1646a
 – A. C., revisor 1055 1067a
 – A. C., viceskoleinspektør 1465
 – A. C. B., grosserer 301a
 – A. C. E., direktør 130
 – A. C. R., kontrollør 1266
 – A. C. W., assistent 644
 – A. D., politiassistent 718a
 – A. D., revisor 1067a
 – A. E., amtsvejjassistent 258a
 – A. E., direktør 232a
 – A. E., kontorchef 681
 – A. E., laboratoriebestyrer, dr. phil. 1416
 – A. E., overbankassistent 429
 – A. E., professor, dr. phil. 388a 1408 1421b
 – A. E., skoleinspektør 303
 – A. E., skoleinspektør 1463
 – A. F., gårdejer 302 1016a 1248
 – A. F., sekretær 483
 – A. F., trafikkontrollør 1119
 – A. G., civilingeniør 1423
 – A. G., kontorchef 292a 383c 457
 – A. G., overpostkontrollør 1502
 – A. G., værkemester 259a
 – A. G. D., amanuensis 1474
 – A. G. S., overkontorassistent 702
 – A. G. T., luftfartsinspektør 1095
 – A. H., bankdirektør 1528
 – A. H., bilinspektør 728
 – A. H., fuldmægtig 415
 – A. H., fuldmægtig 434
 – A. H., fuldmægtig 483
 – A. H., kontorchef 293a
 – A. H., lektor 1426d
 – A. H., major 556e
 – A. H., overassistent 439
 – A. H., seminarielektor 1470
 – A. I., fuldmægtig 687
 – A. I., generalkonsul 210 374a
 – A. J., vid. assistent 1236
 – A. J., major 611a
 – A. J., seminarielektor 1470
 – A. J. R. F., vid. assistent 1237
 – A. K., adjunkt 1452
 – A. K., arbejdsformidlingschef 1048
 – A. Kousgaard, direktør 133 377
 – A. K., ingeniør 638a
 – A. K., kontorchef 194
 – A. K., orlogskaptajn 294 599
 – A. K., politikommissær 720
 – A. K., professor, dr. techn. 388c 1422 1424a
 – A. K., revisor 1067
 – A. K., sekretær 449
 – A. K., turistchef 300
 – A. K., ungdomsskoleinspektør 1461
 – A. K. E., stationsmester 460
 – A. K. G., stationsmester 1133
 – A. L., gårdejer 292a
 – A. L., tilskærer 266
 – A. Levin, overlæge, dr. med. 732a
 – A. L. M., overtoldassistent 700
 – A. M., adjunkt 1447
 – A. M., assistent 1236
 – A. M., direktør 268a
 – A. M., ingeniør 456a
 – A. M., kriminalkommissær 304a 718a
 – A. M., overkontorassistent 1203
 – A. M., overtelegrafassistent 1179
 – A. M., sekretær 427
 – A. M., telegrafmester 467 472
 – A. M., underbestyrer 290a
 – A. M. C., toldkasserer 296
 – A. M. F., stationsforstander 1119
 – A. M. W., sekretær 1054
 – A. N. C., sognefoged 302
 – A. O., vicekonsul 15
 – A. O. L., kontorchef 161 378a 1772
 – A. P., bankprokurist 1530
 – A. P., kaptajnlejtant 239a
 – A. P., postmester 1206

Nielsen, A. P., toldkontrollør 702
 – A. P. L., korpsemester 303b 947a
 – A. R., konsul 514
 – A. R., oberstlejtant 388f 630a
 – A. R., overassistent 1025
 – A. R., overkonstruktør 458
 – A. R., overlæge, dr. med. 1420
 – A. S., afdelingsingeniør 458
 – A. S., amanuensis 1479a
 – A. S., landinspektør 196 1015a 1264c
 – A. S., maskinmester 1112
 – A. S., overassistent 497
 – A. S., overpostassistent 1169
 – A. S., skoleinspektør 1459
 – A. S., statskonsulent 530 1265
 – A. S. K., overtoldvagtmester 301c
 – A. T., docent, dr. pharm. 1427
 – A. T., ekspeditionssekretær 682 1067
 – A. T., kapellan 1373
 – A. T., vicetoldinspektør 704
 – A. V., adjunkt 1443
 – A. V., afdelingsgeolog 1095a 1679
 – A. V., major 556a
 – A. V., skoleinspektør 286a
 – A. V. V., forvaltningsinspektør 290 438 947b
 – A. W., direktør 106c 370 484b 1527 1621 1638 1652 1762 1768
 – B., afdelingsarkitekt 1016 1016a
 – B., amanuensis 1410 1413 1418a
 – B., amanuensis 1418
 – B., amtsfuldmægtig 826
 – B., arbejdsformidlingschef 1048
 – B., bankbestyrer 1527
 – B., bankbestyrer 1527
 – B., bankdirektør 1529
 – B., bankfuldmægtig 1528
 – B., direktør 1530
 – B., ekspeditionssekretær 444
 – B., ekspeditionssekretær 484
 – B., ekspeditionssekretær 681
 – B., ekspeditionssekretær 1027
 – B., forstander 1041
 – B., ingeniør 456a
 – B., kaptajn 613a
 – B., landsformand 1027a
 – B., lektor 1450
 – B., lokomotivmester 1140
 – B., major 556d
 – B., oberst 301b 375a 539b
 – B., overingeniør 376a 469 1096
 – B., overtrafikassistent 1127
 – B., politiassistent 719
 – B., postkontrollør 1184
 – B., rangermester 1127
 – B., revisor 1067
 – B., revisor 1067a
 – B., revisor 1067a
 – B., sekretær 453
 – B., sekretær 1270
 – B., skibsmægler 1078
 – B., skoleinspektør 1463
 – B., stud. mag. 1475
 – B., toldkontrollør 690
 – B. A., dommerfuldmægtig 500
 – B. A., fabriksinspektør 1046a
 – B. A., sekretær 453b
 – B. A. M., overassistent 483
 – B. A. V., sognepræst 1344
 – B. B., arkitekt 1426e
 – B. B., handelsattache 519
 – B. B., lektor 1440
 – B. B., overstyrmand
 – B. B., sekretær 455
 – B. B., vicetoldinspektør 688
 – B. M., lærerinde 1470
 – B. C., overtoldassistent 692
 – B. C., trafikkontrollør 1131
 – B. D., adjunkt 1448
 – B. D., flyveleder 1095
 – B. D., sekretær 417
 – B. D. R., politiassistent 720a
 – B. E., adjunkt 1448
 – B. E., amanuensis 1410 1427 1680
 – B. E., fuldmægtig 1493
 – (Elgaard) B. E., maskinmester 1112
 – (Estrup) B. E., maskinmester 1112
 – B. E., overassistent 1095
 – B. E., overtrafikassistent 1125
 – B. E., vicetoldinspektør 691
 – B. F., akademiingeniør 1425
 – B. F., ekspeditionssekretær 1477

Nielsen, B. F., overpostassistent 1197
 – B. F., overtrafikassistent 1116
 – B. F., sekretær 681
 – B. F., sognepræst 1357
 – B. F., sognepræst 1359
 – B. F. S., direktør 1421a
 – B. G., overtoldassistent 696
 – B. H., adjunkt 1447
 – B. H., adjunkt 1452
 – B. H., adjunkt 1452a
 – B. H., højesteretssagfører 376
 – B. H., overingeniør 1667
 – B. H., overtoldassistent 430
 – B. J., afdelingsleder 1409 1416a
 – B. J., amanuensis 1424
 – B. J., postkontrollør 1199
 – B. K., fængselsforvalter 731
 – B. K., landinspektør 1264b
 – B. K., lektor 1070
 – B. K., lærer 1036
 – B. K., overassistent 453
 – B. L., adjunkt 1439
 – B. L., vid. assistent 1499a
 – B. L., direktør 306
 – B. L., musikdirigent 586
 – B. L., overlæge, dr. med. 1421b
 – B. L., revisor 1067
 – B. L., sekretær 25 413
 – B. M., orlogskaptajn 599
 – B. M., overpostassistent 1169
 – B. M., overtrafikassistent 462
 – B. M., skoleinspektør 1457
 – B. O., amanuensis 1419b 1421a
 – B. O. N., kapellan 1357
 – B. P., direktør 1541
 – B. R., kaptajnlejtant 598
 – B. R., postkontrollør 1162
 – B. R., vicetoldinspektør 697
 – B. S., afdelingsleder 1420
 – B. S., amanuensis 1479a
 – B. S., lektor 1409
 – B. S., lektor 1426b
 – B. S., seminarieadjunkt 1471
 – B. S., skibsfører 1109
 – B. Schmidt, vicetoldinspektør 698
 – B. S., lektor 1410
 – B. T., afdelingsleder 1672
 – B. T., hjælpepræst 1360
 – B. W., forryngsmand 1063
 – B. W., lokomotivmester 1141
 – B. Ø., journalist 509
 – C., adjunkt 1439
 – C., akademiingeniør 1425
 – C., bankdirektør 1529
 – C., bogholder 683a
 – C., direktør 1597
 – C., gårdejer 302c 1236 1248
 – C., gårdejer, borgmester 1242
 – C., gårdejer 1248
 – C., hjælpepræst 1323
 – C., husmand 1260
 – C., inspektionsmaskinmester 1089
 – C., journalist 302a 733
 – C., konservator 1509
 – C., laboratoriebestyrer 1417
 – C., lektor 1496
 – C., revisor 1067a
 – C., sektionschef 947
 – C., sognepræst 1331
 – C., sognepræst 1353
 – C., telegrafmester 1184
 – C., tømrermester 1016a
 – C., vekselerer 1053
 – C., vicetoldinspektør 696
 – C. A., afdelingsingeniør 459
 – C. A., inspektør 1266
 – C. A., kontorchef 388d 429
 – C. B., bankprokurist 1530
 – C. B., overtrafikkontrollør 1132
 – C. B., telegrafbestyrer 305c 1177
 – C. C., vid. assistent 1237
 – C. C., kaptajn 582b
 – C. C., politiassistent 724
 – C. C., stationsforstander 1131
 – C. C. S., inspektør 1046a
 – C. D., konsul 519
 – C. E., gårdejer 1242 1245
 – C. E., kaptajn 252
 – C. E., konstruktør 859
 – C. E., major 585b
 – C. E., oberst 196b 374b 539
 – C. E., redaktør 305

- Nielsen, C. E., revisor 1067
 – C. E., skibsfører 302
 – C. E. A., overværkmester 302
 – C. E. F., politikommissær 282
 – C. E. J. F., sognepræst 1346
 – C. F., kontorfuldmægtig 1095a
 – C. F., toldkontrollør 691
 – C. F., tømrermester 259a
 – C. G., overkontorassistent 1179
 – C. G., revisor 1067
 – C. G., toldpatrouillemester 293
 – C. G. I., translætør 1070
 – C. H., vid. assistent 1237
 – C. J., ambassadesekretær 528
 – C. J., kaptajn 613
 – C. J., læge 1025
 – C. J., major 556e
 – C. J., revisor 1067a
 – C. J., stud. scient. 1417
 – C. J., trafikkontrollør 464
 – C. J. R., ungdomsskoleinspektør 1458
 – C. K., lektor 1450
 – C. L., landsarkivar 293a
 – C. L., luftfartsinspektør 1095
 – C. L., trafikinspektør 459
 – C. M., sognepræst 1316
 – C. M., sognepræst 1344
 – C. N., assistent 1234
 – C. N., postmester 1191
 – C. O., major 304c 629
 – C. O., professor, dr. phil. 387a 1410b 1417 1479b 1674
 – C. O., stationsmester 1121
 – C. O. I., toldforvalter 207a
 – C. P., direktør 301c
 – C. P. B., bogbindermester 59 68
 – C. P. V., overværkmester 232 614
 – C. R., landinspektør 1264
 – C. R., opmålingschef 269a 376a
 – C. R., værkemester 1136
 – C. S., kontorder 718a
 – C. S., præst 1315
 – C. S. H., oberstløjtnant 147 377a
 – C. T., gårdejer 1529
 – C. T., overbygningskonduktør 304
 – C. V., kartograf 288a 642
 – C. V., materielforvalter 243a
 – C. V., sognepræst 1351
 – C. V. S., overkontorassistent 1212
 – C. W., politiassistent 722
 – C. W. B., distriktsoldchef 290a 383e 692
 – C. Z., generalkonsul 376
 – D., adjunkt 1452
 – D. B., adjunkt 1452
 – D. D., retsassessor 508
 – D. O., installatør 205
 – E., adjunkt 1452a
 – E., adjunkt 1452a
 – E., afdelingschef 1046b
 – E., afdelingsleder, borgmester 1027a 1043
 – E., amanuensis 1421b
 – E., amanuensis 1421b
 – E., bankprokurist 1528
 – E., bogholder 1404
 – E., civilarbejder 293
 – E., civilingeniør 1423a
 – E., direktør 295 494
 – E., direktør 494
 – E., direktør 1600a
 – E., direktør 1645
 – E., docent 1432 1488a
 – E., dommer 301c 383e 506 1087
 – E., ekspeditionssekretær 1025
 – E., farvehandler 1650
 – E., forpagter 1636
 – E., fuldmægtig 500
 – E., fuldmægtig 1528
 – E., gårdejer 1244
 – E., gårdejer 1242
 – E., husejer 1248
 – E., kapellan 1316
 – E., kaptajn 568
 – E., kaptajn 582b
 – E., konstruktør 660
 – E., konsulent 1046b
 – E., kontorchef 454 1049
 – E., kontorchef 1049d
 – E., kontorfuldmægtig 445
 – E., korpasmester 303 947
 – E., købmand 1016a
 – E., landsretssagfører 1620
 – E., lektor 1413 1415
 – E., lektor 1413 1421b 1446
 – E., lærer 1037
 – E., major 556a
 – E., matrikelkontrollør 479a
 – E., overassistent 1014a
 – E., overassistent 1095
 – E., overingeniør 266
 – E., overkonstruktør 292a 660
 – E., overlæge 1041
 – E., overmekaniker 1184
 – E., overmekaniker 1184
 – E., overpolitibetjent 685
 – E., overpostassistent 1205
 – E., overstyrmænd 1111
 – E., overtoldassistent 699
 – E., overtoldassistent 702
 – E., overtrafikassistent 1116
 – E., overtrafikassistent 1118
 – E., politiassistent 719
 – E., politiassistent 720
 – E., revisor 1067
 – E., revisor 1067a
 – E., revisor 1067a
 – E., sekretariatschef 286a
 – E., sekretær 445
 – E., seminarieadjunkt 1470
 – E., skoleinspektør 1468
 – E., skolepsykolog 1467
 – E., sognepræst 1321
 – E., undervisningskonsulent 1479
 – E., værkemester 660
 – E. A., amanuensis 1413
 – E. A., fuldmægtig 453
 – E. A., fængselsinspektør 294a 383c 732
 – E. A., ingeniør 1054
 – E. A., major 52 79 80 198 374b 585a 1015
 – E. A., overtrafikassistent 1116
 – E. A., skoleinspektør 1466
 – E. A. J., oversygeplejerske 1431
 – E. A. L. V., kontorchef 213
 – E. A. M., lokomotivmester 1139
 – E. A. P., bankprokurist 1526
 – E. B., adjunkt 1441
 – E. B., formand 1245
 – E. B., forstfuldmægtig 1255
 – E. B., kontorchef 1025
 – E. B., major 585b
 – E. B., major 613
 – E. B., overkontorassistent 702
 – E. B., politiassistent 719
 – E. B., revisor 1067a
 – E. B., skibsmægler 1077
 – E. B., skoleinspektør 1457
 – E. B., sognepræst 1381
 – E. B., toldkontrollør 702
 – E. B., trafikinspektør 1441
 – E. B. W., lektor 1441
 – E. C., skibsmaskinchef 1090
 – E. C., translætør 1071
 – E. C., vognmester 1140
 – E. C. F., arkitekt 1393
 – E. C. L. A., politimester 287a 383b 439 722
 – E. D., formand 1242
 – E. D., major 630a
 – E. D., skoleinspektør 1466
 – E. D., vurderingsformand, borgmester 69 1015a
 – E. E., amtslæge 388
 – E. E., kaptajn 202
 – E. E., lektor 483a 1448
 – E. E., overassistent 497
 – E. E., postmester 278a 1205
 – E. E., seminarieadjunkt 1471
 – E. E., skolepsykolog 1464
 – E. E., teletekniker 417
 – E. E., toldinspektør 696
 – E. E. M., overkontorassistent 1161
 – E. F., adjunkt 1450
 – E. F., major 580b
 – E. F., kontorchef 198c 454
 – E. F., lektor 271 1496
 – E. F., postkontrollør 1167
 – E. G., avlsbruger 1244
 – E. G., kaptajnløjtnant 1599a
 – E. G., lærer 1035
 – E. G., overassistent 687
 – E. H., ambassadesekretær 530
 – E. H., bankdirektør 1528
 – E. H., direktør 301b 1558 1653
 – E. H., dyrlæge, dr. med. vet. 1421b
 – E. H., ekspeditionssekretær 456
 – E. H., fabrikant 196b
 – Nielsen, E. H., konsulent 1082
 – E. H., kontorchef 1032
 – E. H., revisor 1067
 – E. H., sekretær 682a
 – E. H., seminarielektor 1471
 – E. H., sognepræst 1331
 – E. H., stationsleder 1123
 – E. H. B., revisor 1067a
 – E. H. G., kunstmaler 271a
 – E. H. L., væver 275a
 – E. H. P., lektor 1425
 – E. I. L., adjunkt 1452
 – E. J., adjunkt 1445
 – E. J., adjunkt 1452
 – E. J., direktør 133
 – E. J., kaptajn 613
 – E. J. K., præst 1498
 – E. J. W., revisionschef 1067a
 – E. K., afdelingsgeodæt 299 642
 – E. K., bogholder 505
 – E. K., overassistent 1046
 – E. K., overpostassistent 1169
 – E. K., postmester 305 1218
 – E. K., postkontrollør 1202
 – E. K., skibsfører 1109
 – E. K., toldkontrollør 429
 – E. L., overtrafikassistent 1127
 – E. L., politiassistent 722
 – E. L., skoleinspektør 1460
 – E. L. G., retsassessor 491 798
 – E. M., bankprokurist 1530
 – E. M., bankprokurist 1530
 – E. M., ingeniør 1088
 – E. M., købmand 1016a
 – E. M., lektor 483a 1447
 – E. M., lektor 1452
 – E. M., politiassistent 724
 – E. M., postkontrollør 1192
 – E. M., sekretær 1635
 – E. M., toldkontrollør 692
 – E. M. V., professor, dr. theol. 384a 1406 1413 1415
 – E. N., direktør 1622
 – E. N., ekspeditionssekretær 1025
 – E. N., postkontrollør 467
 – E. O., forsagsleder 1236
 – E. O., maskinmester 1112
 – E. O., politifuldmægtig 722
 – E. O., sekretær 433
 – E. O., skoleinspektør 1456
 – E. O. W., afdelingsleder 1426e
 – E. P., konsultationssekretær 526
 – E. Q., overpostassistent 1161
 – E. Rask, operasanger 1488
 – E. R., toldinspektør 702
 – E. R., trafikkontrollør 464
 – E. S., bankbestyrer 1526
 – E. S., lærer 1033
 – E. S., major 42 613
 – E. S., maskinmester 1298
 – E. S., professor 1413 1417
 – E. S., sekretær 1027
 – E. S., sparekasseprokurist 1545
 – E. S., sparekasseprokurist 1545
 – E. S., trafikkontrollør 460
 – E. S., trafikkontrollør 1098
 – E. S., vicetoldinspektør 700
 – E. T., revisor 686
 – E. T., kaptajn 418 568
 – E. T., lektor, dr. phil. 1419b
 – E. T., konstruktør 445
 – E. T., major 556b
 – E. T., seminarieadjunkt 1471
 – E. T., skoleinspektør 1467
 – E. T., sømandspræst 1314
 – E. V., installatør 305c
 – E. V., overassistent 1049b
 – E. V., postmester 1204
 – E. V., trafikkontrollør 459
 – E. V. S., matrikelkontrollør 479
 – E. V. V., revisor 1067a
 – E. W., civilingeniør 1046
 – E. W., overassistent 1095
 – E. W., overtoldassistent 688
 – E. W. N., afdelingsmeteorolog 644
 – F., adjunkt 1452
 – F., afdelingschef 27 302 370 435 949 949a 1032
 – F., afdelingsingeniør 1060
 – F., bankprokurist 1530
 – F., grosserer 1645
 – F., gårdejer, borgmester 1244

Nielsen, F., kontorchef 1403
 – F., lektor 1420 1424
 – F., major 611
 – F., mejeribestyrer 1239 1640
 – F., overassistent 1095
 – F., overtoldassistent 694
 – F., overtoldassistent 702
 – F., professor, dr. phil. 387b 1473 1474
 – F., revisor 1067
 – F., sekretær 437
 – F., skibsmægler 1079
 – F., sognepræst 1330
 – F., stadsingeniør 1016
 – F., toldkontrollør 690
 – F. A., politikommissær 304a 725a
 – F. B., trafikkontrollør 459
 – F. C., adjunkt 1450
 – F. C., departementschef 26 133a 367 446
 796 1032 1042
 – F. la Cour, overpostassistent 1169
 – F. D., arkitekt 1557
 – F. D., distriktstoldchef 383e 683a 703
 – F. E., fabriksleder 667
 – F. E., jernbanedirektør 288a
 – F. E., postinspektør 1183
 – F. E. J., postkontrollør 1161
 – F. H., kompagnichef 588
 – F. H., professor 1420
 – F. I., adjunkt 1451
 – F. J., kaptajn 583
 – F. J., overfenrik 1691
 – F. J. N., skoleinspektør 196a
 – F. K., sognepræst 1335
 – F. L., civilingeniør 1424
 – F. L., overassistent 428
 – F. M., trafikkontrollør 1118
 – F. O., kaptajn 582a
 – F. P., kaptajn 612
 – F. R., overtoldassistent 690
 – F. R., toldkontrollør 698
 – F. S., dommerfuldmægtig 505
 – F. S., lektor 1409
 – F. S., værkfører 614
 – F. V., amanuensis 1474
 – F. V., stationsforstander 196
 – F. W., fedekommisejer 1832
 – F. W., skoleinspektør 1453
 – G., bankbestyrer 1527
 – G., bankbestyrer 1527
 – G., civilingeniør 1425
 – G., direktør 1589
 – G., fotograf 58
 – G., gårdejer 1244
 – G., kontorfuldmægtig 453d
 – G., malermester 296
 – G., overassistent 495
 – G., overassistent 1481
 – G., overkontorassistent 713
 – G., overkontorassistent 1213
 – G., overlærer 683a
 – G., overmeteorologikontrollør 644
 – G., oversygeplejerske 1431a
 – G., post- og telegrafkasserer 1202
 – G., tandlæge 1428a
 – G., telegraminspektør 1184
 – G., tømrer 1017a
 – G., vicetoldinspektør 690
 – G. A., adjunkt 1448
 – G. A., major 556e
 – G. A. J. S., radiooverassistent 1499a
 – G. A. V., konsul 14 1697
 – G. B., amanuensis 1423a
 – G. B., amanuensis 1474
 – G. B., overassistent 1481
 – G. C., kaptajn 583
 – G. E., vicetoldinspektør 704
 – G. E. M. L., overkontorassistent 1049a
 – G. F., sekretærrådschef 1637 1638
 – G. H., lektor 1444
 – G. H., major 613a
 – G. H., politiassessor 719b
 – G. H., sognepræst 1314
 – G. J., trafikinspektør 1108
 – G. K., frue 1016a
 – G. Kirketerp, kredsdyrlæge 1271
 – G. K., overassistent 1049b
 – G. K., underdirektør 1527
 – G. L., lærerinde 1479
 – G. L. R., fuldmægtig 1049a
 – G. M., lektor 1445
 – G. M., skoleinspektør 1466
 – G. M., stationsmester 1132

Nielsen, G. M., translator 1070
 – G. N., forstander 1029
 – G. O., bankbestyrer 1528
 – G. O., bibliotekar 1426f
 – G. P. E. B., orlogskaptajn 303b
 – G. P. W., vicetoldinspektør 692
 – G. R., kriminalkommissær 288
 – G. R. C., overassistent 434
 – G. S., afdelingsmeteorolog 644
 – G. S., bankbestyrer 1528
 – G. S., billetkasserer 1134
 – G. S., professor, dr. phil. 388b 1412 1413
 – G. S., seminarierektor 274a 383b
 – G. S. M., generalkonsul 374b
 – G. T., kaptajn 613
 – G. V., amirrådsmedlem 1016
 – G. V., landinspektør 1264a
 – G. V., inspektør 1064
 – G. V., værkfører 614
 – G. V. J., bogholder 720
 – G. V. S., tømrermester 194
 – H., adjunkt 1452
 – H., adjunkt 1452
 – H., afdelingsleder 1499
 – H., afdelingsleder 1421b
 – H., amanuensis 14 10 1418
 – H., amanuensis 14 16a
 – H., arkitekt 248
 – H., arkitekt 1557
 – H., bankprokurist 1530
 – H., borgmester 1016 1629
 – H., centralmester 288
 – H., civilingeniør 1424
 – H., formand 1478
 – H., forstander 1039
 – H., gårdejer, borgmester 287a
 – H., gårdejer 1541
 – H., husmand 1260
 – H., kapelmusikus 1492
 – H., kaptajn 612
 – H., kommandør 296 375 590 1064
 – H., konsulent 1643
 – H., landinspektør 1264
 – H., lektor 11 1409
 – H., lektor 483a 1028a 1448
 – H., lektor 1419a 1421
 – H., lektor 1447
 – H., lektor 1419 1421
 – H., museumsinspektør 1505
 – H., overassistent 726
 – H., oversygeplejerske 635
 – H., oversygeplejerske 1431a
 – H., overtrafikkontrollør 460
 – H., partisekretær 291
 – H., politiassistent 720
 – H., redaktør 1493
 – H., revisor 1067
 – H., sekretær 1671
 – H., skoleinspektør 1458
 – H., skoleinspektør 1468
 – H., sognepræst 1333
 – H., sognepræst 1351
 – H., sognerådsformand 1016b
 – H., stationsforstander 1132
 – H., tandlæge 1428a
 – H., telegrafkontrollør 1179
 – H., telegrafkontrollør 1213
 – H., toldinspektør 699
 – H., trafikkontrollør 1119
 – H., vagtmester 292a
 – H., vicekonsul 15 292a
 – H., vurderingsformand 949a 1247
 – H., værkfører 587
 – H. A., baneingeniør 458
 – H. A., forstander 210a
 – H. A., grosserer 222
 – H. A., kapelmusikus 1492
 – H. A., lokomotivmester 1141
 – H. A., major 293a
 – H. A., materiemester 614a
 – H. A., revisor 1067a
 – H. A., revisor 1067a
 – H. A., sognefoged 298
 – H. A., underdirektør 1557
 – H. A., vognmester 1141
 – H. A. H., postmester 1164
 – H. A. V. K., skibsfører 1098
 – H. B., adjunkt 1448
 – H. B., amanuensis 1418
 – H. B., bankprokurist 1530
 – H. B., civilingeniør 1424
 – H. B., horecentralpædagog 1038

Nielsen, H. B., lektor 1445
 – H. B., major 585b
 – H. B., major 585c
 – H. B., major 613b
 – H. B., lektor 1447
 – H. Birch, overkontrollør 1266
 – H. B., revisor 1067
 – H. B., revisor 1067a
 – H. B., ritmester 557
 – H. B., sognepræst 1359
 – H. B., styrmænd 1111
 – H. B. V., lektor 1452
 – H. C., adjunkt 1450
 – H. C., dyrlæge 243
 – H. C., ekspeditionssekretær 453e
 – H. C., kirkegårdsleder 1670
 – H. C., lektor 1452
 – H. C., major 302
 – H. C., politiassistent 720a
 – H. C., rektor 214a
 – H. C., tegner 240a
 – H. C. E., vicetoldinspektør 691
 – H. C. G., redaktør 270
 – H. C. H., boligminister 56 75 444
 – H. C. W., toldkontrollør 702
 – H. D., amanuensis 1479a
 – H. D., kontorchef 1618
 – H. D., major 613b
 – H. D., overassistent 428
 – H. D., skoleinspektør 1461
 – H. D., viceskoleinspektør 283
 – H. E., amtsforvalter 213
 – H. E., ekspeditionssekretær 468
 – H. E., forsøgleder 1236
 – H. E., forvaltningschef 1467
 – H. E., kaptajn 583
 – H. E., kaseremester 587
 – H. E., major 556b
 – H. E., mejeriringeniør 1266
 – H. E., overlæge, dr. med. 306
 – H. E., postkontrollør 1213
 – H. E., revisor 1067a
 – H. E., sektioningeniør 298 1098
 – H. E., toldinspektør 708
 – H. E. B., overassistent 453e
 – H. E. F., revisor 682
 – H. E. R., veterinærinspektør 304c 1271
 – H. E. S., magasinarbejder 296
 – H. E. S., professor, dr. phil. 190 355 380
 1410 1674
 – H. E. T., kapellan 1348
 – H. F., adjunkt 1447
 – H. F., civilingeniør 1426d
 – H. F., forsøgleder 732
 – H. F., overtrafikassistent 1127
 – H. F., revisor 1067
 – H. G., adjunkt 1452
 – H. G., bankprokurist 1528
 – H. G., direktør 1626
 – H. G., postmester 1192
 – H. G., stadsskoleinspektør 1458
 – H. H., advokat 1407
 – H. H., vid. assistent 1416
 – H. H., forskerstipendiat, dr. phil. 1413
 – H. H., overpostassistent 466
 – H. H., sekretær 436
 – H. H., skibsfører 1109
 – H. H., skoleinspektør 1459
 – H. H. B., major 613
 – H. H. S., adjunkt 1451
 – H. H. S. K., overstyrmænd 1111
 – H. H. V., oberstløjtnant 196c 380b 542
 – H. H. V., retsassessor 506 799
 – H. I. K., sognepræst 1360
 – H. I. S., kontorchef 1049a
 – H. J., amanuensis 1420
 – H. J., fuldmægtig 428
 – H. J., laborant 1244
 – H. J., landinspektør 1245 1264a
 – H. J., lektor 1409
 – H. J., maskinarbejder 1546
 – H. J., overkontrollør 1095a
 – H. J., overlæge 1043
 – H. J., overttelegrafkontrollør 1184
 – H. J., politiassistent 242
 – H. J., postmester 1204
 – H. J., revisor 1067a
 – H. J., skibinspektør 1498
 – H. J., toldforvalter 301
 – H. J., toldinspektør 702
 – H. J., varemægler 1079
 – H. J. B., toldkontrollør 701

- Nielsen, H. J. W., lærer 1498
 – H. K., adjunkt 1421a
 – H. K., bankprokurist 1530
 – H. K., gårdejer 1236 1541
 – H. K., hjælpepræst 1372
 – H. K., kaptajn 582b
 – H. K., lektor 1449
 – H. K., socialdirektør 285 383c 1027a 1741
 – H. K., major 585b
 – H. K., telegrafinspektør 1499a
 – H. K. R., lektor 1422 1423a
 – H. K. S., overpostkontrollør 1165
 – H. L., adjunkt 1442
 – H. L., adjunkt 1451
 – H. L., afdelingsleder 1413 1419b 1421a
 – H. L., fuldmægtig 946
 – H. L., hovedbogholder 483
 – H. L., konsulent 1459
 – H. L., overtoldassistent 696
 – H. L., sognefoged 302c
 – H. M., bankbestyrer 1527
 – H. M., bankdirektør 196a 380a 534 1479a 1527 1646
 – H. M., forsorgfuldmægtig 731
 – H. M., forsøgsleder 1426d
 – H. M., stationsforstander 301
 – H. M., undervisningsinspektør 292 483a 1469 1493a
 – H. M. A., ekspeditionssekretær 1261
 – H. M. A., overtrafik 460
 – H. M. B., overassistent 1049c
 – H. M. J. J., politiassistent 719
 – H. N., korpsmester 438 947a
 – H. P., gårdejer, sognerådsformand 270
 – H. P., lektor 1448
 – H. P., major 631
 – H. P., rådmænd 1628
 – H. P., sekretær 483
 – H. P., skibsinpektør 460
 – H. P., sognefoged 286
 – H. P. C., orlogskaptajn 251a
 – H. P. C., værkemester 245a
 – H. P. H. V., værkemester 266
 – H. P. V., overbibliotekar 1234a
 – H. R., overtelegrafkontrollør 1184
 – H. S., adjunkt 1443
 – H. S., kaptajn 567
 – H. S., lektor 1413 1450
 – H. S., læge 963
 – H. S., skoleinspektør 1033
 – H. S., ungdomsskoleinspektør 1465
 – H. T., adjunkt 1446
 – H. T., amtsforvalter 161 787
 – H. T., landsretssagfører 294
 – H. T. B., adjunkt 1418
 – H. T. K., håndværker 305c
 – H. T. R., ingeniør 644
 – H. V., adjunkt 1452
 – H. V., direktør 293a 370 436
 – H. V., ingeniør 1425
 – H. V., landinspektør 1264c
 – H. V., overbibliotekar 1426f
 – H. V., postmester 1202
 – H. V., retsassessor 505
 – H. V., skoleinspektør 1467
 – H. V. J. C., oberstløjtnant 184 379a 585
 – H. W., herreekviperingshandler 494
 – H. W., overassistent 1063
 – H. W., overtrafikkontrollør 461
 – H. W., politiassistent 719
 – H. W., rektor 283a
 – H. W., skolepsykolog 1455
 – H. Ø., tandlæge 1428a
 – I., adjunkt 1443
 – I., adjunkt 1449
 – I., adjunkt 1452a
 – I., bankprokurist 1527
 – I., ekspeditionssekretær 1261a
 – I., frue 1032
 – I., gymnasielærer 1446
 – I., lektor 1441
 – I., maskinmester 1239
 – I., postassistent 1215
 – I., retsassessor 507
 – I., revisor 1067
 – I., revisor 1067a
 – I., socialrådgiver 1031
 – I. A., skolerådssekretær 1460
 – I. A., sognepræst 1376
 – I. B., overassistent 497
 – I. B., politikommissær 722
 – I. B., postmester 1165
- Nielsen, I. C. G. C., major 613d
 – I. D., postkontrollør 1183
 – I. E., dommerfuldmægtig 504
 – I. E., kontorchef 42 303c 375a 1768 1781
 – I. E., landinspektør 1264a
 – I. E. D., overfyrbøder 240a
 – I. F., fuldmægtig 1049c
 – I. F., overstyrmand 1298
 – I. H., museumsassistent 1687
 – I. H., overassistent 1506
 – I. J., fuldmægtig 1528
 – I. J., retsassessor 305c 502
 – I. K., kontorchef 27a 28a 388e 414
 – I. K., orlogskaptajn 597
 – I. K. B., overpostassistent 1212
 – I. L., vid. assistent 1416
 – I. L. M., overtoldassistent 691
 – I. M., toldkontrollør 703
 – I. N., major 556c
 – I. S., overpostassistent 468
 – I. S., postmester 1207
 – J., adjunkt 1443
 – J., adjunkt 1447
 – J., adjunkt 1452
 – J., amanuensis 1418
 – J., amtsforvalter 300
 – J., arkitekt 1484
 – J., bankbestyrer 1527
 – J., bankdirektør 1529
 – J., bankprokurist 1530
 – J., børneværnskonsulent 1028b
 – J., civilingeniør 1426e
 – J., direktør 197a 1600
 – J., direktør 685 1628
 – J., direktør 1016a
 – J., docent 1487
 – J., ekspeditionssekretær 25
 – J., ekspeditionssekretær 1668
 – J., forstfuldmægtig 1255
 – J., forsøgsleder, dr. agro 292 1236 1500a
 – J., gårdejer 1243
 – J., gårdejer 1244 1529
 – J., gårdejer 1245
 – J., gårdejer 1246
 – J., gårdejer 1247
 – J., gårdejer 1546
 – J., husmand 1262
 – J., husserier 1267
 – J., kapellan 1363
 – J., kaptajnlojtnant 281a
 – J., kaptajnlojtnant 597
 – J., kommunekasserer 1245
 – J., konsulent 914
 – J., kontorchef 1627
 – J., lektor 1413 1417 1679
 – J., lektor 1436
 – J., lektor 1420 1452
 – J., lokomotivinstruktør 1140
 – J., maskinmester 1499
 – J., overassistent 1049c
 – J., overassistent 1095
 – J., overlærer 1473
 – J., overpostassistent 1191
 – J., overstyrmand 1111
 – J., overtelegrafassistent 469
 – J., overværksemester 305c 614
 – J., politimester 291a 383b 720a
 – J., post- og telegrafkasserer 1190
 – J., postkontrollør 1166
 – J., prokurist 1526
 – J., revisor 1067a
 – J., sekretariatschef 639
 – J., seminaricadjunkt 1470
 – J., skoleinspektør 1464
 – J., skoleinspektør 1467
 – J., skovrider 386
 – J., snedkermester 1016a 1245
 – J., styrmand 1111
 – J., trafikkontrollør 1133
 – J. A., afdelingsingeniør 458
 – J. A., afdelingsingeniør 1618
 – J. A., amanuensis 1479a
 – J. A., ekspeditionssekretær 1261
 – J. A., overkontorassistent 1213
 – J. A., skoleinspektør 1459
 – J. A., snedkermester 231
 – J. A., sognefoged 261a
 – J. A., statsskovrider 189 380
 – J. A. A., major 556
 – J. A. B., toldkontrollør 700
 – J. A. N., postmester 1165
 – J. A. S., boremester 1095a
- Nielsen, J. A. S., dommer 188a 380
 – J. A. S., maskinchef 295a
 – J. B., adjunkt 25 59 1452
 – J. B., adjunkt 1452
 – J. B., fuldmægtig 483a
 – J. B., resid. kapellan 1390 1681
 – J. B., kaptajn 568
 – J. B., kaptajn 569
 – J. B., konsul 530
 – J. B., kriminalassistent 720
 – J. B., lektor 1448
 – J. B., overlæge 386a
 – J. B., overlæge, dr. med 388d 1408 1430
 – J. B., revisor 1067
 – J. B., sekretær 434
 – J. B., skibsmaskinchef 1110
 – J. B., toldkontrollør 702
 – J. B., trafikkontrollør 1127
 – J. B. M., afdelingsarkitekt 301 638a
 – J. C., fagkonsulent 483a
 – J. C., fyrskibsfører 276a
 – J. C., overlæge 1742
 – J. C., major 613a
 – J. C., overlæge 1742
 – J. C., sognepræst 59 70 1322
 – J. C., stadsingeniør 1016a
 – J. C., telegrafkontrollør 1184
 – J. C., trafikkontrollør 461
 – J. C. B., politiassistent 723
 – J. C. H., bagermester 250a
 – J. C. R., amanuensis 1479a
 – J. D., kaptajnlojtnant 593a
 – J. E., adjunkt 1076 1479a
 – J. E., kontorfuldmægtig 1497
 – J. E., kæmner 1497
 – J. E., lektor 1409
 – J. E., major 276a
 – J. E., oberstløjtnant 305c 383f 542b
 – J. E., overtrafikassistent 459
 – J. E., skoleinspektør 1468
 – J. E., trafikkontrollør 1125
 – J. E. N., overingeniør 1618
 – J. E. R., trafikkontrollør 1126
 – J. F., stationsmester 1121
 – J. F., telegrafkontrollør 468
 – J. F., trafikkontrollør 1127
 – J. F., ungdomsskoleinspektør 1456
 – J. F. V., sognepræst 1386
 – J. G., dyrlæge 1014
 – J. G., kontorchef 305 383f 440 1014a
 – J. G., flyverløjtnant 612b
 – J. H., adjunkt 1438
 – J. H., hjælpepræst 1379
 – J. H., kontorfuldmægtig 1497
 – J. H., skibsmaskinmester 1298
 – J. H., skibsmægler 1077 1647 1780
 – J. H., stud. med. 1402
 – J. H. E., sognepræst 1317
 – J. H. W., ekspeditionssekretær 479
 – J. J., major 585c
 – J. J., sekretær 1093
 – J. J., skoleinspektør 1467
 – J. J., toldkontrollør 695
 – J. J. H., handelsforvalter 279a
 – J. J. T., orlogskaptajn 259a
 – J. K., amanuensis 1479a
 – J. K., inspektør 1270
 – J. K., kreditforeningsdirektør 1559
 – J. K., overpostassistent 1212
 – J. K., postkontrollør 1197
 – J. K. D., gårdejer 683a 1579
 – J. L., sognerådsformand 285
 – J. L., tandlæge 209a
 – J. M., adjunkt 1452
 – J. M., bankbestyrer 1527
 – J. M., direktør 453a 1628
 – J. M., gårdejer 266a
 – J. M., lektor 1426d
 – J. M., overpostassistent 1205
 – J. M., overtelegrafassistent 1199
 – J. M., politiassistent 1016a 1248 1628
 – J. M., sognepræst 1312
 – J. N., akademiingeniør 1425
 – J. N., sognepræst 1380
 – J. O., bankprokurist 1526
 – J. O., undervisningsleder 1038
 – J. O., stationsforstander 1130
 – J. O. D., skoleinspektør 1461
 – J. P., bygningsnedker 240a
 – J. P., gårdejer 1246
 – J. P., kontorfuldmægtig 729

Nielsen, J. P., kriminalassistent 724
 – J. P., maskinmester 1112
 – J. P., murermester 195b
 – J. P., overjordemoder 1431 1431b
 – J. P., overstyrmand 1298
 – J. P., skoleinspektør 1458
 – J. P., toldkontrollør 430
 – J. P., translør 1072
 – J. P. E., politiassistent 719
 – J. P. K., sognefoged 303a
 – J. P. L., lektor 1419a 1421
 – J. P. L., værkemester 1138
 – J. R., bankbestyrer 1528
 – J. R., civilingeniør 1424
 – J. R. P. M., sognepræst 1369
 – J. S., ekspeditionschef 1543
 – J. S., konsulent 1239 1639
 – J. S., major 580a
 – J. S., sekretær 478 522
 – J. S., skoleinspektør 1468
 – J. T., afdelingsleder 1410 1417 1420
 – J. T., gårdejer 305a
 – J. T., lektor 1419b 1421a
 – J. T., sognepræst 1338
 – J. T., gårdejer 305a
 – J. V., boghandler 175
 – J. V., korpsmester 947a
 – J. V., provst 244a
 – J. W., direktør 301b 1598 1600a
 – J. U., revisor 1067a
 – J. W., oberstløjtnant 388b 542b
 – J. W., overtopograf 642
 – J. Ø., gårdejer 1529
 – K., adjunkt 58 70 1076
 – K., adjunkt 1421a
 – K., amanuensis 1413 1423a
 – K., amanuensis 1474
 – K., assistent 1261a
 – K., bankbestyrer 1527
 – K., balletdanser 1490
 – K., borgmester 305
 – K., civilingeniør 1140
 – K., civilingeniør 1299
 – K., direktør 685
 – K., direktør 1096a 1671
 – K., faglærer 1016
 – K., flyveleder 1095
 – K., forretningsfører 1545
 – K., fuldmægtig 483
 – K., handelsfuldmægtig 1499a
 – K., husmand 1246
 – K., inspektør 288a 1473
 – K., journalist 509
 – K., kaptajn 247
 – K., konservator 289
 – K., kriminalassistent 723
 – K., landinspektør 1264c
 – K., landsretssagfører 1667a
 – K., lektor 1420
 – K., major 613b
 – K., maler 1486
 – K., overassistent 1028
 – K., overkontorassistent 1161
 – K., overtoldassistent 696
 – K., overtrafikassistent 1133
 – K., politiassistent 720
 – K., professor, dr. med. vet. 388a 1426a 1426c
 – K., professor, dr. med. 1428a 1432
 – K., revisor 1067
 – K., revisor 1067
 – K., seminarielektor 1471
 – K., seminarielektor 1470
 – K., skibsfører 1109
 – K., statsaut. revisor 1054
 – K., translør 1071
 – K., tømrermester 1015 1479a
 – K., udstykningschef 190a 376a 1264
 – K., undervisningsinspektør 484a
 – K., vicetoldinspektør 429
 – K., værkemester 600
 – K. A., advokat 1016a
 – K. A., vid. assistent 1095a
 – K. A., civilingeniør 1423a
 – K. A., justitsminister, landsretssagfører, 59 75 432 728
 – K. A., major 585b
 – K. A., postmester 302
 – K. A., præst 1395
 – K. A., toldkontrollør 699
 – K. A. J., afdelingsingeniør 275
 – K. A. S., lektor 1451

Nielsen, K. B., adjunkt 1452
 – K. B., afdelingsingeniør 1618
 – K. B., amanuensis 1419b 1421a
 – K. B., civilingeniør 1046
 – K. B., forsorgsleder 732
 – K. B., journalist 509
 – K. B., kaptajn 598
 – K. B., landinspektør 1264b
 – K. B., major 611
 – K. B., overassistent 1025
 – K. B., overkontorassistent 692
 – K. B., revisor 1067a
 – K. B., skoledirektør 1467
 – K. Bornemann, sognepræst 1349
 – K. B., vicetoldinspektør 702
 – K. B. M., vicetoldinspektør 696
 – K. B. R., direktør 290
 – K. D., frue 1497
 – K. E., baptistpræst 1394
 – K. E., civilingeniør 1424
 – K. E., fuldmægtig 946
 – K. E., major 585c
 – K. E., major 613b
 – K. E., maskinarbejder 262
 – K. E., orlogskaptajn 592a
 – K. E., trafikkontrollør 1126
 – K. E., overvagtemand 732a
 – K. E., sparekasseformand 298a
 – K. E., radiomester 1185
 – K. E., revisor 1067a
 – K. E., skibsfører 1184
 – K. E., stationsforstander 1119
 – K. E., stationsmester 1120
 – K. E., toldinspektør 696
 – K. E., trafikkontrollør 464
 – K. E. A. G., afdelingslæge 1041
 – K. E. C., afsnitsleder, dr. tech. 1059
 – K. E. K., adjunkt 1450
 – K. E. K., ingeniør 614
 – K. E. N., maskinmester 1112
 – K. E. S., skoleinspektør 1460
 – K. F., amanuensis 1423a
 – K. F., kaptajn 568
 – K. F., major 273a
 – K. F., landinspektør 1264
 – K. F., skibsmaskinchef 1110
 – K. G., afdelingsleder 1424a
 – K. G., telegrafkontrollør 1185
 – K. G., postforvalter 1213
 – K. G., sekretær 448 1028a
 – K. G., skoleinspektør 1468
 – K. G., telegrafmester 1185
 – K. G. H., kriminalassistent 719a
 – K. H., afdelingsingeniør 660
 – K. H., afdelingsleder 1419a 1421
 – K. H., bankprokurist 1526
 – K. H., ekspeditionssekretær 453b
 – K. H., kontrollør 1095
 – K. H., matrikeltekniker 479a
 – K. H., oberst 196e 374 539b
 – K. H., overpostassistent 1189
 – K. H., revisor 1067
 – K. H., skibsfører 1090
 – K. I., skoleinspektør 1455
 – K. J., baptistpræst 1394
 – K. J., postkontrollør 1213
 – K. J., telegrafkontrollør 1177
 – K. K., adjunkt 1450
 – K. K., afdelingschef 1264
 – K. K., kaptajn 613
 – K. K., kontorpakmester, borgmester 1247 1493a
 – K. K., orlogskaptajn 597
 – K. K., overtrafikkontrollør 462
 – K. L., bankprokurist 1530
 – K. L., major 556
 – K. L., pianist 301
 – K. L., politiassistent 719
 – K. M., bankfuldmægtig 1528
 – K. M., direktør 1072
 – K. M., ekspeditionssekretær 1046
 – K. M., kaptajn 254a
 – K. M., kolonnechef 287a 947
 – K. M., lektor 1409
 – K. M., lektor 1451
 – K. M., major 613b
 – K. M., overassistent 1095a
 – K. M., overpostkontrollør 1218
 – K. M., overtrafikassistent 1125
 – K. M., skolekøkkeninsp. 285a
 – K. M. J., rangermester 1125
 – K. N., orlogskaptajn 597

Nielsen, K. N., sekretær 682
 – K. O. 1016a
 – K. O., vid. assistent 1675
 – K. O., overstyrmand 1499
 – K. O., professor, dr. phil. 386b 484b 1413 1419b 1420 1421a
 – K. P., fabrikant 1016a
 – K. P., presseattaché 414a
 – K. R., civilingeniør 1425
 – K. R., flyverløjtnant 612b
 – K. R., læge 1421
 – K. R., overtrafikassistent 460
 – K. R., postkontrollør 1204
 – K. R., revisor 1067a
 – K. R. B. H., orlogskaptajn 301 597
 – K. R. E. Jahn, kontorchef 186 380 452 1049c
 – K. S., amtsfuldmægtig 826
 – K. S., konservatorielærer 1488a
 – K. S., major 585c
 – K. S., maskinmester 1112
 – K. S., museumsinspektør 1509
 – K. S., overbanemester 1128
 – K. S., postkontrollør 1162
 – K. S., sognepræst 1311
 – K. T., gårdejer 297
 – K. T., lokomotivmester 1137
 – K. T., seminariedjunkt 1471
 – K. T., skoleinspektør 1459
 – K. T., skoleinspektør 1465
 – K. T. H., professor 305a 383f
 – K. T. R., musiker 288
 – K. V., bureauforstander 461
 – K. V., direktør 301c
 – K. V., luftfartskontrollør 1095
 – K. V., oberstløjtnant 388f 543 1691
 – K. V., revisor 1067
 – K. V., overstyrmand 1111
 – K. V. B., kolonnechef 274 947
 – K. V. M., politiassistent 725
 – K. V. O., ingeniørassistent 463
 – K. W., adjunkt 1421
 – K. W., billedhugger 240a
 – K. W., lærerinde 1033
 – K. Z., bankprokurist 1527
 – L., dommerfuldmægtig 505
 – L., ekspeditionssekretær 681
 – L., grosserer 683a
 – L., gårdejer 1541
 – L., husmand 1266 1267
 – L., kaptajn 567
 – L., kontorchef 387d 452 534 1499
 – L., lærerstuderende 58
 – L., major 613a
 – L., overpostassistent 1211
 – L., overtrafikassistent 1124
 – L., politifuldmægtig 718a
 – L., postinspektør 468
 – L., regnskabschef 1045a
 – L., regnskabschef 1591
 – L., skibsinnspektør 1061
 – L., skoleinspektør 1457
 – L., sognepræst 1358
 – L., ungdomsskoleinspektør 1464
 – L., værkemester 257a
 – L. A., overtrafikassistent 1120
 – L. A., sognefoged 291
 – L. A., tingbogsregistrator 497
 – L. A., værkemester 1136
 – L. A. T., lærer 1036
 – L. B., overtoldassistent 693
 – L. C., adjunkt 1452a
 – L. C., major 629
 – L. C., mægler 1078
 – L. C. K., kaptajn 613e
 – L. E., amanuensis 1417
 – L. E., driftsleder 1108
 – L. E., fiskeriinspektør 1298
 – L. E., revisor 1067
 – L. F., bankprokurist 1530
 – L. F., overtoldassistent 691
 – L. F. S., kaptajn 568
 – L. G., fuldmægtig 434
 – L. G., overpostassistent 1205
 – L. G., postkontrollør 1166
 – L. G., vicetoldinspektør 691
 – L. H., cheføkonoma 1429
 – L. H., toldkontrollør 702
 – L. H. M., godsekspeditor 305
 – L. I., major 613b
 – L. I., vicekonsul 512
 – L. J., adjunkt 1447

Nielsen, L. J., konsulent 292a
 – L. J., postkontrollør 1167
 – L. K., amanuensis 1417
 – L. K., major 558
 – L. K., major 556c
 – L. K., telegrafkontrollør 468
 – L. L., bankbestyrer 1527
 – L. M., kaptajnøjntant 260a
 – L. M., overpostassistent 1169
 – L. M., tømrermester 301b 1015
 – L. M. S., lektor 1444
 – L. N., ombudsmand 69 368 732a
 – L. N., kontorfuldmægtig 426
 – L. P., adjunkt 1443
 – L. P., adjunkt 1452
 – L. P., overassistent 299a
 – L. S., amanuensis 1413
 – L. V., politikommissær 301
 – M., adjunkt 1438
 – M., afdelingsleder 1413 1473 1474
 – M., vid. assistent 1415
 – M., bankprokurist 1530
 – M., billedhugger 1494
 – M., gårdejer 1626 1632 1633
 – M., husmand 1632
 – M., konsulent 25a 26 58
 – M., landssekretær 1681
 – M., lokomotivmester 1137
 – M., major 613b
 – M., murermester 284
 – M., overassistent 1505
 – M., overkontorassistent 702
 – M., professor, dr. phil. 387d
 – M., sekretær 452
 – M., skibsfører 1062
 – M. A., fuldmægtig 480 534 1299
 – M. A., kaptajnøjntant 273
 – M. A., værkemester 1138
 – M. A. J., ungdomsskoleinspekt. 1458
 – M. A. J., skoleinspektør 1457
 – M. A. T., jernbanepostmester 286 1218
 – M. B., adjunkt 1450
 – M. B., civilingeniør 1087
 – M. B., civilingeniør 1423a
 – M. B., distriktsingeniør 859
 – M. B., lærer 1470
 – M. C., lektor 1413 1452a
 – M. F., major 585c
 – M. F. S., kaptajn 612
 – M. G., amanuensis 1421a
 – M. H., underdirektør 1679
 – M. J. I., stationsforstander 287a
 – M. K., amtsborgmester 306a
 – M. K., handelsoverassistent 1499a
 – M. M., fuldmægtig 1049a
 – M. M., major 421 556c
 – M. M., maskinmester 1112
 – M. M., stadsskoleinspektør 1468
 – M. M. R., translator 1070
 – M. N. A. S., hotelejer 247 1651
 – M. O. N., lektor 1450
 – M. P., professor 388 1422 1423 1479
 – M. P., sognepræst 1378
 – M. R., gårdejer 281
 – M. S., handelschef 1499a
 – M. S., konsulent 1049d
 – M. S., kontorchef 1600a
 – M. T. M., sognepræst 1351
 – M. V., sekretær 682a
 – M. V. G., postkontrollør 1161
 – N., amanuensis 1418
 – N., gårdejer 1243d 1247
 – N., lektor 1420 1452a
 – N., overassistent 1135
 – N., professor, dr. phil. 132a 377 1674
 – N., professor 301 375 1420 1479a
 – N., sejlmand 301c
 – N., skoleinspektør 1464
 – N., sognepræst 1329
 – N., styrmand 1499
 – N., togfører 273
 – N., vicepolitikommissær 298
 – N. A., bankfuldmægtig 1528
 – N. A., amtskontorchef 284
 – N. A. A., professor 388a 1419b 1421 1431b
 – N. A. A., resid. kapellan 1311
 – N. A. K., docent, dr. phil. 1410 1417
 – N. A. L., overtrafikassistent 1098
 – N. B., adjunkt 1452
 – N. B., ingeniør 1088
 – N. B., konsulent, borgmester 1016a
 – N. B., major 556

Nielsen, N. B., præst 1394
 – N. B. J., salgschef 1653
 – N. C., direktør 250a
 – N. C., førstebibliotekar 1482
 – N. C., grosserer 1053 1644
 – N. C., kasserer 69
 – N. C., regnskabsfører 1050a
 – N. C., stadsskoleinspektør 293
 – N. C. E., kontor 1397
 – N. C. E., murersvend 1244
 – N. C. H., landinspektør 1264a
 – N. D., overfiskeriassistent 1298
 – N. D., trafikkontrollør 1122
 – N. E., afdelingsleder 1426d
 – N. E., bilinspektør 726
 – N. E., overdyrlæge 232
 – N. E., postmester 285
 – N. E., revisor 1067a
 – N. E. B., maskinmester 1112
 – N. E. B., rådhusforvalter 291
 – N. E. C., gårdejer 295a
 – N. E. F. K., værkemester 1138
 – N. E. H., maskinmester 1112
 – N. E. K., forstander 1041
 – N. E. T., overlærer 1047
 – N. G., major 613
 – N. G. M., major 556b
 – N. H., amtskolekonsulent 283
 – N. H., civilingeniør 1424
 – N. H., dyrlæge 1288
 – N. H., kaptajn 588
 – N. H., kriminalkommissær 723
 – N. H., maskinmester 1112
 – N. H., organist 1396
 – N. H., vicetoldinspektør 689
 – N. H. H., overkontorassistent 1177
 – N. H. L., konsulent 273a
 – N. H. S., lærer 1034
 – N. J., chauffør 1247
 – N. J., gårdejer 264 1245
 – N. J., kaptajn 239a
 – N. J., kaptajn 569
 – N. J., kaptajnøjntant 630a
 – N. J., konsulent 58
 – N. J., materielmester 614a
 – N. J., politikommissær 301 719
 – N. J., sekretær 485
 – N. J., translator 1072
 – N. J., værkemester 305 947b
 – N. J. K., adjunkt 1447
 – N. J. L., statskonsulent 1265
 – N. K., bankprokurist 1530
 – N. K., fuldmægtig 1066
 – N. K., landinspektør 1264b
 – N. K., politiassistent 300a
 – N. K., stationsforstander 291
 – N. K. B., trafikinspektør 294a
 – N. K. H., luftfartskontrollør 1095
 – N. K. M., korpsofficer 224
 – N. L., kontorchef 388e 460
 – N. L., overpostassistent 1169
 – N. M., bilinspektør 726
 – N. M., stationsforstander 1122
 – N. M. M., orlogskaptajn 592a
 – N. O., skoleinspektør 1453
 – N. O., sognepræst 247
 – N. O. E., forvaltningsinspekt. 438 947b
 – N. O. R., vicepolitikommissær 719
 – N. O. T., skoleinspektør 1466
 – N. P., lektor 1449
 – N. P., bankprokurist 1528
 – N. P., møntdirektør 124 372a
 – N. P. C., rektor 233
 – N. P. C., værkemester 1136
 – N. P. N., sognepræst 1365
 – N. R., gårdejer 1236 1270
 – N. R., sekretær 479
 – N. R., stud. scient. 1418a
 – N. S., distriktsingeniør 1499a
 – N. S., lektor, dr. phil. 1409
 – N. S., skoleinspektør 1468
 – N. T., orlogskaptajn 630a
 – N. V., bankprokurist 1523
 – N. V., overlærer 1471
 – N. V., overstyrmand 1111
 – N. V. N., major 585b
 – N. W., sekretær 1047
 – O., afdelingsingeniør 1618
 – O., amanuensis 1474
 – O., amanuensis 1479a
 – O., arkitekt 1557
 – O., bankfuldmægtig 1528

Nielsen, O., direktør 283 1645
 – O., fuldmægtig 1082
 – O., gårdejer 1016a
 – O., gårdejer 1544
 – O., husmand 1260
 – O., kontorchef 1618
 – O., landvæsenkommissær 1245
 – O., lektor 1413 1421b
 – O., murermester 1522
 – O., overkontorassistent 1213
 – O., politiassistent 723a
 – O., portør 1478
 – O., postmester 280
 – O., revisor 1067a
 – O., skoleinspektør 1466
 – O., sognerådsformand 300a
 – O., stadsbibliotekar 1494
 – O., toldkontrollør 700
 – O., vicedirektør 829
 – O., vicekonsul 226 895 1628 1646
 – O. A., oberst 134 373 585
 – O. B., advokat 767
 – O. B., civilingeniør 1418 1420
 – O. B., oberstløjtnant 301 383d 542a
 – O. B., overpostassistent 1162
 – O. B., overtoldassistent 702
 – O. B., sognefoged 302
 – O. Blinkenberg, sparekassedirektør 198 1529 1541
 – O. B., trafikkontrollør 464
 – O. B. N., civilingeniør 1418a
 – O. C., major 580
 – O. C., skoledirektør 1467
 – O. D., tegnestuechef 1479
 – O. D. G., major 613a
 – O. E., overlæge 1742
 – O. E., overtoldassistent 702
 – O. F., lektor 1410
 – O. G., bankdirektør 1526
 – O. G., forretningsfører 1684
 – O. G. E., kontorchef 290a 383c
 – O. H., bilinspektør 726 728
 – O. H., fabrikant 261
 – O. H., overassistent 686
 – O. H., overkonstruktør 1184
 – O. H., skibsfører 1109
 – O. H., trafikinspektør 1108
 – O. H. S., overtrafikassistent 459
 – O. J., forstander 243
 – O. J., kaptajn 582
 – O. J., kontrollør 1177
 – O. J., overtrafikassistent 1120
 – O. J., skibsfører 213a
 – O. J. E., overkontorassistent 1049a
 – O. J. L. P., distriktsinspektør 858
 – O. L., major 611a
 – O. M., bankfuldmægtig 1528
 – O. M., professor 388f 1479a
 – O. M., sognepræst 1367
 – O. N., overpostkontrollør 1161
 – O. N., viceamtskateinspektør 686
 – O. N. M., adjunkt 1450
 – O. P., kontorchef 304 383f 432 1690 1763
 – O. P., oberstløjtnant 387b 610
 – O. P., major 611
 – O. P., sognefoged 305a
 – O. R., afdelingsarkitekt 459
 – O. S., adjunkt 1076 1479a
 – O. S., kaptajn 613
 – O. S., vicetoldinspektør 704
 – O. V., afdelingschef 115 370
 – O. V., amanuensis 1423
 – O. V., lektor 273a 1443
 – O. V., læge, dr. med. 1415
 – O. V., viceskoleinspektør 850
 – O. W., adjunkt 1452
 – P., afbygger 1242
 – P., ambassadepræst 1313
 – P., attaché 516
 – P., bankprokurist 1528
 – P., civilingeniør 1762
 – P., direktør 1667
 – P., dommerfuldmægtig 507
 – P., gårdejer 1091
 – P., gårdejer 1244
 – P., gårdejer 1545
 – P., grafiker, professor 1486 1496
 – P., ingeniør 445
 – P., lektor 1409
 – P., lektor 1451 1666
 – P., major 303a 551
 – P., major 556c

Nielsen, P., maskinmester 1499
 - P., overassistent 453d
 - P., overassistent 1088
 - P., overpostassistent 1169
 - P., overpostinspektør 376a
 - P., overtrafikassistent 461
 - P., politiassistent 719d
 - P., præst 1682
 - P., revisor 1067
 - P., revisor 1067a
 - P., rådmand 683b 1016a
 - P., sekretær 456a
 - P., sekretær 1693
 - P., seminarielektor 1470
 - P., skibssmed 299
 - P., skoleinspektør 1456
 - P., skoleinspektør 1466
 - P., sognerådsformand 1016
 - P., sparekassebestyrer 1543
 - P., sømandspræst 1314
 - P., tegner 1185
 - P., trafikkontrollør 1123
 - P., underdirektør 1579
 - P., vicekonsul 19
 - P., vicedomsinspektør 701
 - P., værkstedschef 197d 1138
 - P. A., adjunkt 1447
 - P. A., lærer 1033
 - P. A., major 613b
 - P. A., overtrafikassistent 1127
 - P. A., overvagtimester 731
 - P. A., urmagermester 247
 - P. A. A., overassistent 269a
 - P. A. E., postkontrollør 1211
 - P. A. H., kommandørkaptajn 197d 380c 597
 - P. B., dommer 263 383 504 1087
 - P. B., major 506a
 - P. B., orlogskaptajn 592a
 - P. B., overtrafikkontrollør 1134
 - P. B., retsassessor 507
 - P. B. H., orlogskaptajn 287a
 - P. C., lektor 1256 1426b 1500a
 - P. C., lektor 1639
 - P. C., rektor 1451
 - P. D., gårdejer 683b 1300
 - P. D., gårdejer 1016b
 - P. D., proprietær 1246
 - P. E., adjunkt 1452
 - P. E., direktør 1667
 - P. E., ekspeditionssekretær 426
 - P. E., skoleinspektør 1468
 - P. E., vognmester 1140
 - P. E. C., revisor 1067
 - P. E. E., kontorchef 196a 380a 453e
 - P. E. F., sikringsingeniør 1099
 - P. E. G., fuldmægtig 1047
 - P. E. H., ingeniør 459
 - P. E. L., overtrafikassistent 1123
 - P. E. V., overtrafikassistent 1127
 - P. F., krudtværksarbejder 263
 - P. G., avisbruger 1245
 - P. G., civilingeniør 456a
 - P. G., translator 1074 1479a
 - P. G. G., sognepræst 1340
 - P. G. T., overtrafikkontrollør 303b
 - P. H., afdelingsleder 257a
 - P. H., amanuensis 1410 1417
 - P. H., arkitekt 1017a
 - P. H., brandmand 1669
 - P. H., ingeniør 304b 614
 - P. H., kontorchef 708
 - P. H., major 613b
 - P. H., overpostbud 271a
 - P. H., politiassistent 723a
 - P. H., professor, overlægge, dr. med. 388a
 - P. H., prokurist 1527
 - P. H., stationsforstander 305a 1134
 - P. H. F., postkontrollør 1166
 - P. H. M., toldkontrollør 698
 - P. H. O., lektor 1452
 - P. H. W., vognmester 1140
 - P. I., ekspeditionssekretær 1027
 - P. I., ingeniørassistent 459
 - P. I., rektor 1452a 1687
 - P. J., elværksbestyrer 284a
 - P. J., major 613b
 - P. J., telegrafmester 1184
 - P. J. M., sognepræst 1365
 - P. K., amtsvandsinspektør 277a
 - P. K., bankbestyrer 1527
 - P. K., major 557
 - P. K., overpostassistent 468

Nielsen, P. K. B., flyveleder 1095
 - P. K. B., lektor 1444
 - P. L., bankprokurist 1526
 - P. L., landinspektør 1264a
 - P. L., professor 388e
 - P. M., adjunkt 1418
 - P. M., amanuensis 1418
 - P. M., forvalter 1426a
 - P. M., købmand 1646
 - P. M., overretssagfører 200a
 - P. M., politifuldmægtig 724
 - P. M., postkontrollør 1211
 - P. M., telegrafkontrollør 469
 - P. N., major 556a
 - P. O., konsul 512
 - P. O., orlogskaptajn 301a 598
 - P. O., redaktør 56
 - P. O. F., fuldmægtig 453b
 - P. O. P., vicedomsinspektør 703
 - P. Q., major 585b
 - P. R., trafikkontrollør 1127
 - P. S., ingeniør 614
 - P. S., kontorchef 1557
 - P. S., major 585b
 - P. S., major 631
 - P. S., oplysningssekretær 25 56
 - P. S., overassistent 426
 - P. S., politiassistent 723a
 - P. S., skibsinsspektør 1061
 - P. S. I., tolk 222
 - P. T., bogholder 1014
 - P. T., civilingeniør 1424a
 - P. T. B., afdelingschef 297a 370 427 683 1627
 - P. U., afdelingsingeniør 1618
 - P. V., amtsligningsinspektør 250
 - P. V., bibliotekar 1481
 - P. V., major 556a
 - P. V., postkontrollør 1191
 - P. V., værkemester 600
 - P. V. T., toldinspektør 700
 - P. W., amanuensis 1419b 1421a
 - P. W., lektor 483a 1413 1421b 1439
 - P. W., lodsformand 294a
 - P. W., postmester 1165
 - P. W., skibsmægler 1079
 - P. Ø., oberstløjtnant 388a 610
 - R., amanuensis 1418a
 - R., chauffør 1245
 - R., kontorchef 305b 824 1016a 1245 1801
 - R., lektor 483a 1452
 - R., oberstløjtnant, bygningsdistriktchef 189 330 638a
 - R., overassistent 1095a
 - R., overlægge 1412
 - R., regionslotte 588
 - R., skibsfører 1656
 - R., stadsskoleinspektør 1459
 - R., uddeler 1579
 - R. A., afdelingsforstander 1750
 - R. A., fuldmægtig 453c
 - R. A. D., maskinmester 660
 - R. B., sekretær 1427
 - R. B., skibsfører 1109
 - R. E., maskininspektør 239 355
 - R. H., kaptajn løjtnant 598
 - R. H., overvagtimester 732
 - R. H., proprietær 255
 - R. K., major 613a
 - R. L., major 585b
 - R. M., økonomisekretær 1618
 - R. M. A., lærer 1472
 - R. N., civilingeniør 1424
 - R. R. L., malermester 287
 - R. W. A., major 580a
 - S., afdelingsleder 1043
 - S., afdelingsleder 1043
 - S., vid. assistent 1237
 - S., bankbestyrer 1526
 - S., bygningskonduktør 638a
 - S., direktør 1640
 - S., docent 1488a
 - S., ekspeditionssekretær 687
 - S., forstanderinde 1039
 - S., fuldmægtig 1047
 - S., fængselslærer 732a
 - S., gartner 1245
 - S., kaptajn 268
 - S., konsulent 1639
 - S., lektor 1452
 - S., lærerinde 1036
 - S., major 556c

Nielsen, S., major 556d
 - S., major 613b
 - S., museumsinspektør 1508
 - S., nationalbankdirektør 368
 - S., overassistent 428
 - S. C., overlærer 134 1542
 - S., overtoldassistent 429
 - S., redaktør 1664
 - S. A., afdelingsingeniør 1094
 - S. A., ambassaderåd 197b 374b 526
 - S. A., banemester 1248
 - S. A., civildommer 385a 506 1241 1249
 - S. A., filmoperatør 1775
 - S. A., kaptajn 631
 - S. A., konsul 186a
 - S. A., kontorchef 384 463
 - S. A., kontrollør 1268
 - S. A., provst 299 1326
 - S. A., rektor 1442
 - S. A., skoleinspektør 1464
 - S. A., sognepræst 1336
 - S. A., stationsmester 1113
 - S. A., værkemester 1138
 - S. A. A., orlogskaptajn 597
 - S. A. B., prokurist 1527
 - S. A. B., toldkontrollør 430
 - S. A. J., afdelingsingeniør 195b
 - S. A. J., revisor 1067
 - S. A. K., orlogskaptajn 592a
 - S. A. M., kaptajn 582b
 - S. A. N., ingeniør 1070
 - S. A. S., kaptajn 582b
 - S. A. T., arkitekt 288 638a
 - S. B., adjunkt 1452a
 - S. B., ekspeditionssekretær 687
 - S. B., sekretær 427
 - S. B., viceskoleledere 1454
 - S. C., provst 215a
 - S. C., rigstelefonbestyrer 297 1179
 - S. C., skoleinspektør 1464
 - S. C. P., postmester 268a
 - S. E., kontorchef 388e 464
 - S. E., lektor 1410 1417 1679
 - S. E., lektor 1447
 - S. E., major 556e
 - S. E., major 585b
 - S. E., major 613a
 - S. E., sekretariatschef 1670
 - S. E., toldkontrollør 702
 - S. F., dommerfuldmægtig 507
 - S. G., akademiingeniør 456a
 - S. G. C., stationsforstander 303a 1121
 - S. H., civilingeniør 1425
 - S. H., direktør 259a
 - S. H., fuldmægtig 454a 1064
 - S. H., havnefoged 1094
 - S. H., landbrugs kandidat 1236
 - S. H., trafikkontrollør 457
 - S. Hjørth, maler 196 380a 1511
 - S. K., bankprokurist 1530
 - S. K., civilingeniør 1987
 - S. K., major 613
 - S. K., overlægge 1420
 - S. K., premierløjtnant 587
 - S. K., strandfoged 302
 - S. K. F., kaptajn løjtnant 598
 - S. K. V., matrikelkontrollør 479a
 - S. L., dommerfuldmægtig 505
 - S. L., læge 437 1412
 - S. L., lærer 1033
 - S. M., bankfuldmægtig 1528
 - S. M., inspektør 249a
 - S. M., kaptajn 582b
 - S. M., orlogskaptajn 303b 598
 - S. O., arkivar 1480
 - S. O., kaptajn løjtnant 598
 - S. O., oberst 376 610
 - S. O. E., revisor 453e
 - S. R., styrmænd 1111
 - S. R., værkemester 1138
 - S. S., adjunkt 1452a
 - S. S., assurandør 715
 - S. S., civilingeniør 1425
 - S. S., overtoldassistent 701
 - S. S., radiotekniker 1038
 - S. S., skoleinspektør 1463
 - S. Stegger, amtskolekonsulent 184
 - S. S. M., generalkonsul 198a 375 517
 - S. V. T., orlogskaptajn 306b
 - S. Ø., solodanserinde 1491
 - T., adjunkt 1443
 - T., amanuensis 1413 1421a

- Nielsen, T., bankprokurist 1526
 - T., gårdejer 1625 1632 1633
 - T., kapellan 1330
 - T., landsformand 25 69 484b 1045 1047 1049 1604 1664 1671
 - T., maskiningeniør 219
 - T., overassistent 453c
 - T., overassistent 453d
 - T., overbibliotekar 301b 383d 1413 1421b 1481
 - T., overkontorassistent 468
 - T., overpostassistent 1169
 - T., ingeniør 458
 - T., politikommissær 723
 - T., professor 388a 376 1413 1488a 1494
 - T., prokurist 1527
 - T., provst 1347
 - T., redaktør 1664
 - T., revisor 1067a
 - T., sekretær 417
 - T., skoleinspektør 1038
 - T., sognepræst 1328
 - T., toldinspektør 700
 - T. A., bankprokurist 1530
 - T. A., civilingeniør 1423a
 - T. A., overværkmester 600
 - T. A. V., fuldmægtig 1025
 - T. B., overkontorassistent 703
 - T. B., toldkontrollør 701
 - T. D., radiokontrollør 1499a
 - T. F., landinspektør 1264c
 - T. H., professor 388a 453a 1479a 1479b
 - T. H., professor, dr. jur. 198 380c 1407 1415 1621
 - T. H., stationsforstander 289a 1115
 - T. I., amanuensis 1409 1416
 - T. T., major 585b
 - T. J., revisor 1067
 - T. J., skibsmaskinmester 283a
 - T. K., afdelingsleder 948a 1680
 - T. M., læge 1421
 - T. M., postkontrollør 1166
 - T. M. M., dommer 269a 383a 507 735 1495
 - T. E. P., oberst 132a 373
 - T. R., bankprokurist 1526
 - T. R., kommunaldirektør 289a 1628
 - T. S., overtoldassistent 702
 - T. S., politiassistent 722
 - T. S., revisor 1067
 - T. V., lærer 1470
 - T. V., postforvalter 1208
 - T. V., trafikkontrollør 1134
 - T. V. G., oberst 133b 373
 - T. W., afdelingsleder 1473 1474
 - T. W., landinspektør 1264c
 - T. V., overtoldassistent 706
 - T. W., sognepræst 1341
 - U., overassistent 453e
 - U. T., balletdanserinde 1491
 - U. T., overtrafikassistent 1113
 - V., administrationschef 894
 - V., arkivar 1480
 - V., bankdirektør 1528
 - V., direktør 1648 1652
 - V., gårdejer 69 1016 1629
 - V., gårdejer 683a
 - V., husmand 1016a
 - V., kaptajn 588
 - V., konsulent 1426a
 - V., lektor 1452a
 - V., lektor 1419b 1421a
 - V., overassistent 426
 - V., overmekaniker 1184
 - V., overstyrmand 1499
 - V., overtoldassistent 693
 - V., postmester 1200
 - V., revisionschef 1527
 - V., toldkontrollør 702
 - V., toldkontrollør 703
 - V. A., skoleinspektør 1464
 - V. A., translatør 1070
 - V. A. H., orlogskaptajn 246a
 - V. B., overkontorassistent 690
 - V. B., skoleinspektør 1029
 - V. D., major 612a
 - V. E., godsekspektør 1130
 - V. E., kaptajn 582
 - V. E., kaptajn 582a
 - V. E., købmand 229a
 - V. E., oberstløjtnant 191a 380a
 - V. E., overassistent 600
 - V. F., ekspeditionssekretær 453c
- Nielsen, V. F., vejer og måler 1081
 - V. G., kriminalassistent 720a
 - V. G., lods 234
 - V. G., skibsfører 1109
 - V. H., adjunkt 1452
 - V. I., forstander 230
 - V. J. B., dommer 196c 380b
 - V. I. L., kontorchef 260 383
 - V. J., gårdejer 1245
 - V. J., kontorchef 294 383c 485 1015a 1016 1256 1493 1511 1768
 - V. J., undervisningsinspektør 484
 - V. K., kaptajn løjtnant 285
 - V. L., konservatorielærer 1488a
 - V. L., maskinmester 1112
 - V. L., sekretær 453b
 - V. M., radiotelegrafbestyrer 1499a
 - V. O., ekspeditionssekretær 483
 - V. P. V., pressefotograf 281a
 - V. R., afdelingschef 197d 370 444 1015a 1082 1256
 - V. R., direktør 1646
 - V. R., major 613b
 - V. R., overtoldassistent 702
 - V. R. G., materielmester 302b 600
 - V. S., bankbestyrer 1527
 - V. S. V., ekspeditionssekretær 1025
 - V. V., billedhugger 301
 - W., arbejdsmand 1502a
 - W., overtrafikassistent 1108
 - W., revisor 1067a
 - W. A., direktør 198c 1619
 - W. B., overlægge 1043
 - W. B., værkemester 303c 947b
 - W. G., overmekaniker 1184
 - W. L., trafikkontrollør 1134
 - W. M., ekspeditionssekretær 687
 - W. M., toldkontrollør 702
 - W. N., overkonstruktør 660
 - W. S., direktør 302 1242
 - W. S., major 585c
 - W. S., skoleinspektør 1466
 - W. V. W., overtoldassistent 701
 Nielsen-Høstlund, V. C., kontorparkmester 294
 Nielsen-Man, A., overkontrollør 1266
 - G., translatør 1071
 Nielsen-Oura, V. M. J., vicepolitiinspektør 197
 Nielsen-Skvensved, H. E., proprietær 229
 Nielsen-Skov, J. J., vicepolitiinspektør 232
 Nielson, P., stud. scient. pol. 58
 Nielsson, C., oberst 197e 374b 539a
 Nielung, O. H., lektor 1448
 Niemann, E. M., orlogskaptajn 306b 630a
 - H., landinspektør 1264a
 - H. S., lektor 1427
 - P. E., oberstløjtnant 306a 383f 542b
 Niepoort, E., fuldmægtig 516
 Nielse-Petersen, K., bankfuldmægtig 1527
 Niessen, G., kriminalassistent 724
 Nikolaisen, E. J. A., lektor 1444
 - V. B. K., kolonibestyrer 510
 Nikolajsen, I. S., postmester 1205
 - J. P., major 305b 585a
 - K., major 613a
 - O., flyveleder 1095
 - R., kaptajn 582b
 Nilas, S., sekretær 483
 Nilausen, A., gårdejer 1016
 - K., læge 1415
 - K., overtrafikkontrollør 460
 - M. A., overtopograf 642
 Nilsen, E., professor 1473 1474
 Nilsson, A. S., major 613
 - B., tandlæge 1428a
 - B. A. G., vicekonsul 527
 - E., civilingeniør 1423
 - E. I., telekonsulent 1455
 - E. L., lektor 1452
 - F. L., vicekonsul 527
 - G. M., kaptajn løjtnant 272a
 - H. E., major 556d
 - H. K., major 580
 - I. D. H., kancellist 417
 - I. E. A., kaptajn 613
 - J., fuldmægtig 444
 - J., lektor 1450
 - J., sekretær 436
 - J., sektionsingeniør 189a
 - J. R., lektor 1417
 - J. S., kaptajn 418 567
 - J. T. S., kapelmusikus 1492
 - K. O., dyrlæge 1291
- Nilsson, K. Y. S., toldkontrollør 702
 - L., adjunkt 1452
 - N. E., kontorchef 285a 664
 - P., forstander 1043
 - P. A. T., amanuensis 1422 1424
 - P. O., cigarsorterer 68
 - R., landinspektør 1264a
 - S., overtrafikassistent, borgmester 1511 1618
 - S. H., adjunkt 1452a
 - T. M., civilingeniør 1425
 Nilsson-Tillgren, T., amanuensis 1418a
 Nimb, F. R., overassistent 1238
 - G. S., kriminalassistent 718a
 - M., overlægge 1027
 Ninn-Hansen, A., ekspeditionssekretær 1028b
 - E., fhv. minister 57 68 133d 1522
 Niordson, P. D. F. I. N., professor 289a 383b 1422 1424
 Nipper, H. P., sparekassedirektør 1546
 Nisbeth, H., adjunkt 1446
 Nisgaard, J., muremester 279a
 - A., førstelærer 1239
 - A., kaptajn løjtnant 594
 Nissen, A., bankdirektør 239
 - A., lektor 259
 - A., lærer 1643
 - A. B., sognepræst 1313
 - A. C. S., toldinspektør 688
 - A. E., kaptajn 582b
 - B., lektor 1452
 - B. H., trafikkontrollør 1127
 - B. L., skattedirektør 305b
 - B. P., trafikkontrollør 1115
 - B. P. E., direktør 1620
 - B. S. R., direktør 260
 - C., matrikeltekniker 1262
 - C., tandlæge 1666
 - C., undervisningsinspektør 484
 - C. Clausen, læge 634
 - C. G., overpolitbetjent 251
 - C. H., toldkontrollør 702
 - V. J., toldinspektør 694
 - C. P., translatør 1076
 - E., valgmenighedspræst 1323
 - E. J., overtoldassistent 698
 - E. O., trafikkontrollør 1114
 - E. R., overassistent 1088
 - E. T., translatør 1070
 - E. V. B., adjunkt 1413 1421b 1452
 - F., overarkitekt 1618
 - G., bankprokurist 1073 1527
 - G., korttegner 648
 - G. K., sognepræst 1318
 - G. M., overassistent 1025
 - H., generalkonsul 17
 - H., ingeniørdocent 388c 1425
 - H., kreditforeningsdirektør 306b
 - H., lektor 1452
 - H., murem., direktør 1244 1558
 - H., seminarielektor 1470
 - H. A. C., major 556b
 - H. B., overtoldassistent 429
 - H. B., revisor 687
 - H. C., trafikkontrollør 1128
 - H. G., stationsforstander 1116
 - H. J., adjunkt 1452a
 - H. J., sognefoged 291
 - H. K., toldkontrollør 688
 - H. P., overtoldassistent 689
 - H. S., amanuensis 1409
 - H. T., købmand 237
 - H. T., præst 1315
 - H. W., læge 965
 - J., forretningsfører 1023 1255
 - J., gruppeformand 1046b
 - J. B., overtoldassistent 699
 - J. C., sognepræst 1321
 - J. C., trafikinspektør 226a
 - J. C. E., kaptajn 613
 - J. D., luftfartsingeniør 1095
 - J. E., kapellan 1310
 - J. P., landinspektør 1264a
 - K., adjunkt 1421a
 - K. A. P., overassistent 488
 - K. C., civilingeniør 463
 - K. H., præst 1315
 - K. J., overassistent 1049a
 - L. M., overpostassistent 1161
 - N. I., gårdejer 304
 - N. I., overlægge, dr. med. 260
 - N. J., overlægge, dr. med. 1743 1744a

Nissen, O., sekretær 485 1495
 – O. D., ungdomsskoleinspektør 1467
 – O. H., translator 1070
 – P., afdelingsleder 1043
 – P., gårdejer 1246
 – P., kriminalassistent 722
 – P. B., oberst 297a 375 422 512 610
 – P. E., afdelingsleder 1419b 14121a 1680
 – P. S., overpostassistent 1205
 – R., bankdirektør 1561 1780
 – S., gårdejer 1246
 – S. H., postkontrollør 1166
 – S. I., sekretær 1404
 – S. T., forvaltningschef 938
 – T., amanuensis 1413 1475
 – T., købmand 1650
 – U., ingeniørdocent 388c 1425
 – V., gårdejer 1246
 – V., konsulent 1462
 – V., konsulent 1462
 – V., lektor 1448
 – V. E., overtelegrafassistent 1177
 – V. E. R., politiaadvokat 719b
 – V. O., skibsfører 219a
 Nissen-Petersen, H., censor 1412
 Nissum, P., postforvalter 1213
 Nisted, K., major 306a 588
 Nitschke, B., kontrollør 1095
 – H. I., bankbestyrer 1530
 Niven-Young, H. R. Mac, generalkonsul 376 526
 Nixon, I., amanuensis 1409
 Nior, A. H., major 556c
 Noach, V. A., revisor 1067
 Noack, B. W., professor, dr. theol. 384a 1393a 1402 1405 1406 1479b
 – E., kapellan 1365
 – J. P., amanuensis 1421
 Noe-Nygaard, A., professor, dr. phil. 191a 355 347b 484b 1410 1417 1420 1479a 1500a 1621 1674 1675
 –N., amanuensis 1417
 Noer, E. E., fuldmægtig 483
 – I. B., telegrafkontrollør 1179
 Noes, P. I., adjunkt 1439
 Nogueira, L. S., konsul 514
 Nohns, J. K., overtoldassistent 1702
 Noiesen, B., ekspeditionssekretær 444
 – H. E. T., revisor 1067a
 – K., revisor 1067
 Noisen, N. H. E., revisor 1067
 Nolde, C., amanuensis 1428a
 Noll, A., kriminalassistent 718a
 Nolsø, P., revisor 1067a
 Nolsø, B., adjunkt 1445
 – D. J., landsdommer 198 374b 491
 – E., repræsentant 1501
 – G., overvrager 1502
 – J. A., kontorchef 417 1500a
 – P., landsarkivar 1502
 Nommesen, A. K., kaptajn 613a
 – F., præst 298a
 Nonboe, K. F., postkontrollør 1201
 Nonnemann, K., adjunkt 1452
 Noordhoek, J. A., lektor 1413 1421b
 Norberg, K. F., lektor 1450
 Norbøll, K. W., rektor 283 1452
 Nord, G. M., amanuensis 1410 1417
 Nord, G. M., amanuensis 1410 1417
 – L., amanuensis 1474
 Nordahl-Meyer, E. M. V., hospitalsbetjent 281a
 Nordbek, E., overlægge 1040
 – S., kasserer 1040
 Nordberg-Hansen, C. B., sognepræst 1321
 Nordbo, A. W., orlogskaptajn 289a 630a
 – B. W., postinspektør 468
 – K. H., lektor 1443
 Nordbrandt, G. M., amtsfuldmægtig 824
 – P. E., kommandørkaptajn 198a 380c 590
 Nordbø, T., vicekonsul 522
 Nordensgaard, A., fisker 1300
 – P. B., skibsfører 1109
 Nordentoft, A., major 585c
 – B., overlægge 1420
 – E., overlægge, dr. med. 1421b
 – J. V., overassistent 733
 – K., lektor 1419a 1421b
 – M. I., amanuensis 1413 1474
 – N., oberstløjtnant 296 383f 543
 – O., vicetoldinspektør 696
 – S., kontorchef 188

Nordentoft, S. G., sognepræst 1361
 Nordestgaard, A., vid. assistent 1237
 – B., bankprokurist 1527
 – N. J. S., sekretær 444
 Nordfang, I. J., maskinmester 1112
 Nordhede, E., arkitekt 272a
 Nordhjem, B., professor, dr. phil. 388 1409
 Nordhoek, J. A., amanuensis 1421c
 Nordholm, H., sognepræst 1344
 Nordhuus, H., lektor 1451
 Nordkild, A., sekretær 824
 – F. O. A., kriminaldommer 388c 500 735 1241 1249
 Nordland, H., revisor 1067a
 – K. M. S., revisor 1067a
 – O., docent 1413
 Nordlund, C., revisor 1067
 – H. O. P., kontorchef 388 479 1497b
 Nordly, F., værkfører 660
 Nordløf, C. G. A., konsul 527
 Nordmann, B., revisor 1067
 – E., konservator 1417
 – L. M., adjunkt 1443
 Bordqvist, E. A., landsretssagfører 57 1049a
 Nordstedt, B., hospitalslaborant 732a
 Nordsteen, A. P., amtsfuldmægtig 826
 Nordstand, O. K., konservator 1481
 Nordstrøm, A., bankprokurist 1527
 – B., konsulent 67
 – E., adjunkt 1452
 – M., konservatorielærer 1488a
 Nordtved, P. J., adjunkt 1451
 Nordvang, M. C., orlogskaptajn 630a
 Nordvig-Petersen, T., skoleinspektør 1466
 Nordvig-Rasmussen, A., skoleinspektør 1466
 Nordvik, R., adjunkt 1446
 Norek, R., ingeniør 1425
 Norén, O., adjunkt 1416
 Nordfolk, H., ingeniør 1051
 Norgaard, A. V. S., overlægge, dr. med. 153
 Norgil, R., lektor 1451
 Norgreen, J., major 556d
 Norholt, J., landinspektør 1264c
 Noring, G., overassistent 453d
 – L. M., lektor 1444
 Norling, E. E., materielforvalter 614a
 Normand, A. M., politifuldmægtig 721a
 Norman-Hansen, J., afdelingsingeniør 150
 Normann, A. C., fhv. minister 58 1522
 – D., sekretær 428
 – H., kontorchef 28a 385a 453a
 – L. O., direktør 104
 – M., sekretær 445
 – T. C., amanuensis 1410 1417
 Norr, O. C., professor, dr. phil. 294 383d 1413 1419a 1421 1512 1676
 – S., lektor 1408a 1415
 Norrie, G., lektor 1450
 Norriid, B., vid. assistent 1415
 – P., amanuensis 1474
 Norring-Agerskov, V., orlogskaptajn 599
 Nors, B. E., bankprokurist 1530
 – K. V. C. H., stationsleder 1115
 Norsbo, B., civilingeniør 1095a
 – G. E., translator 1070
 Norsk, I., civilingeniør 456a
 Norske, A., skolepsykolog 1456
 Norsker, A., kontorchef 1071 1072
 – J., revisor 1067
 – J., revisor 1067a
 – H., prokurist, translator 1073
 Norsman, P. B., direktør 1055 1684
 Norspang, O., landinspektør 1264a
 Norstved, B., godsekspektør 1121
 Norup, B., operasanger 1490
 – C. P. O., overpostassistent 1198
 – K. M., adjunkt 1452
 – K. O., sognepræst 1360
 – K. Z., sognepræst 1323
 – N. C., adjunkt 1449
 – O. B., major 418 556e
 – P. A. F., oberst 125 373
 – S., afdelingsmeteorolog 644
 Norus, I., konsulent 1083
 Norvang, G., bibliotekar 1482
 Nothlev, E. K., postmester 1210
 Novrup, H. P. H., forstander 1463
 – J. B., højskoleforstander 27a
 Nowroth, F., præst 1395
 Nuutinen, O., lektor 1409 1416a
 Nyberg, M., amanuensis 1409 1416a
 – T., amanuensis 1421b

Nyberg, T. E., lektor 1450
 – U. F. T., præst 1394
 Nybo, H., sognepræst 1310
 – N. M., korpstmester 947a
 – T., stationsforstander 1115
 Nyboe, E. J., vicedirektør 1528
 – J., statistiker 1429
 – J., undervisningsinspektør 1045a
 – L., korttegner 479a
 – N. C. G., godsejer 1236
 Nyborg, A., lektor 1452a
 – E., politimester 260a 383 724
 – J. E., bankbestyrer 1528
 – J. S., revisor 1067
 – K. A., skoleinspektør 1461
 – O. A., vicefængselsinspektør 303b
 – O. G., luftfartsinspektør 1095
 Nybro, J., amtskolekonsulent 303 1462
 Nybroe, L., afdelingslæge 1428a
 Nycop, C. A., chefredaktør 509
 Nydam, R. H., fabrikant 206a
 Nyboe, J., konsulent 484a
 Nyeborg, K., konsul 197c
 Nyegaard, A., direktør 225
 – E. E., direktør 229
 – J. S., major 556c
 – K. H. P. D., major 629
 – P. N., kolonnechef 947
 – P. T., generalsekretær 1642
 Nyegaard-Fredriksen, T., sekretær 1403
 Nyeland, C., civilingeniør 1410 1417
 – F., toldkontrollør 702
 Nygreen, F., skoleinspektør 1456
 Nygaard, A., lektor 1448
 – A., major 585c
 – A., terminalleder 1115
 – A. C., bankprokurist 1530
 – A. P., trafikkontrollør 1135
 – B., afdelingsleder 1410 1417
 – B., biblioteksfuldmægtig 1482
 – B., fuldmægtig 1528
 – B., translator 1073
 – C., major 556c
 – E., seminarielærer 1471
 – E., skibsfører 1622
 – E. B., politiasistent 936
 – E. M., sekretær 1049b
 – E. S., kompagniechef 588
 – F., adjunkt 1452
 – H., kaptajn 582a
 – H. T., sognepræst 1312
 – J., civilingeniør 1422
 – J., materielmester 304
 – J., politiasistent 725
 – J. E., lærer 1038
 – K., gårdejer 1246
 – K. U., major 298 585a
 – L., lektor 1417 1420
 – L. E. B., kaptajn 613
 – O., overtrafikkontrollør 1126
 – O. M. R., gårdejer 236
 – P., amanuensis 1418a
 – P., direktør 302c
 – P. P., revisor 1067
 – V. F., revisor 1067a
 Nygård, K., civilingeniør 1418a
 – K., lektor 1448
 Nygren, A., professor, dr. phil. 387b
 Nyhegn, E. G., maskingeniør 1136
 Nyholm, A., seminarirektor, dr. theol. 197a 380b
 – A. H., overassistent 600
 – A. J., stationsforstander 1134
 – E., overassistent 1028a
 – E. H., direktør 210a
 – G., frue 1849
 – G. J., oberst 134a 373 539
 – G. S., translator 1076
 – K., direktør 239
 – K., overlægge, dr. med. 1742
 – K. S., stud. med. 1402
 – L., socialrådgiver 1029
 – P. E., politifuldmægtig 720a
 – S. B., auditor 190 380 637
 – T., major 276a 585a
 – V. A., direktør 302c
 Nyhuus, E., overassistent 478
 Nykjær, M. E. N., skoleinspektør 1466
 Nykjær-Stabell, E., adjunkt 1452
 Nykrøp, P., professor, dr. phil. 291a 383b 1419a 1421 1421a
 Nylander, J. T., rangermester 1127

Nymand, H., akademiingeniør 1425
 – K. E., skoleinspektør 1466
 Nymann, E., major 294a
 Nyman, E. M., direktør 188a
 Nyord, P., politiassistent 1242
 Nyrop-Christensen, H., museumsinspektør 1512
 Nyskov, B., vicetoldinspektør 691
 Nystad, J., atmekontorchef 825
 Nysted, K., adjunkt 1452
 Nysteem, S., borgmester 1016a
 Nystrand, B. K., lokomotivmester 1137
 Nystrup, K., regnskabschef 1644
 Nystrom, A. E., arkitekt.
 hofinventariinspektør 42 134a
 Nysum, J. J., toldkontrollør 700
 Nyvang, A., sognepræst 247 1366 1411
 Nyvig, A. N., civilingeniør 1487
 Nyvold, H., civilingeniør 1425
 Næhr, G. V., overassistent 1059
 Nærbø, E., bankdirektør 1067a 1530 1558 1780
 Nærbø, N., amanuensis, dr. med. 1419a 1421
 Næs, E. K., revisor 1067
 – J. A., konsulent 1504
 Næsberg, K. V. H., major 585c
 Næsby-Jensen, O., trafikkontrollør 462
 Næsøl, C. C., ingeniør 281a
 Næser, J. V., afdelingsingeniør 305a 459
 Næsgaard, A. C., håndarbejdsinspektør 253a
 Næshave, R. M., ekspeditionssek. 1054
 Næslund, A., konsulent 1239
 Næss-Schmidt, K., vid. assistent 1426b
 Næsselund, G. R., chefredaktør 302a 1665
 Næsted, H., lektor 1542a
 Næsvang, P., skibsmægler 1079
 Nøddegaard, E., afdelingsbestyrer 1237
 Nøddefund, H. J. L., værkfører 600
 Nøddekou, W. H., major 556d
 Nødskov, J., major 613b
 Nødvig, K. H., politiassistent 719
 Nøhr, A., bankprokurist 1530
 – B. F., retsassessor 505
 – N., skoleinspektør 1463
 – P., retsassessor 500
 Nøjgaard, M., professor, dr. phil. 388a 1413 1421b
 – N. J. Ø., sognepræst, dr. theol. 268a
 Nøkkentved, B., skoleinspektør 1464
 Nølle, W., præst 1395
 Nør, F. V., kapellan 1351
 Nørager, A., kontorchef 824
 – A. G., kancellist 638
 – J., revisor 1067a
 – J. C., afdelingsingeniør 1618
 – O., stud. scient. 1432
 Nørager-Nielsen, J., lektor 1407
 Nørball, P. G. L., major 611a
 Nørberg, N. O., generalmajor 106a 365
 Nørberg, A., ekspeditionssekretær 1049a
 Nørby, E., kammersanger 51 171 357
 – G., skuespillerinde 1490
 – H., stud. mag. 1475
 – J. G., afdelingsleder 1419a 1420 1421
 – P., visitator 437 948a
 – P. H., overpostassistent 1161
 – S., amanuensis 1420
 – V., direktør 180 370 1557 1659
 Nørding, N., vid. assistent 1425
 – P. E. K. J., hospitalsforstander 796 1802
 Nørfelt, A. J. K., skoledirektør 197d
 Nørgaard, A., politiassistent, borgmester 1016
 – B., fuldmægtig 660
 – B., revisor 1067
 – B. A., fuldmægtig 686
 – C., skibsmægler 1079
 – C. A., professor 387c 1419 1419b 1421a
 – E., gårdejer 1016a
 – E., lektor 1452
 – E., revisor 1067a
 – E. B., major 629
 – E. K., sognepræst 1318
 – E. L., direktør 280
 – E. S., toldkontrollør 690
 – E. S., vicetoldinspektør 702
 – F., programchef 197c
 – F., overlæge, dr. med. & odont. 197e
 – F., overtrafikkontrollør 1114
 – F., revisor 1067a
 – F. B., præst 1345
 – F. L., konsul 305c 524
 – G. B., orlogskaptajn 252a
 – G. M., overkontroassistant 1213

Nørgaard, G. P., overpostassistent 1196
 – H., amanuensis 1403 1409
 – H., gårdejer 1246
 – H., kommandørkaptajn 196d 380b 590
 – H., pianist 197e
 – H., sognepræst 1371
 – H. C., civilingeniør 456a
 – H. H., politifuldmægtig 723a
 – H. J. W., postmester 1200
 – H. P., telegrafkontrollør 1213
 – I., dommerfuldmægtig 505
 – I., toldkontrollør 694
 – I., markedsminister 27 31 57 75 415
 – J., amanuensis 1419b 1421a
 – J., departementschef 133e 367 480 534 1299 1500a
 – J., forstander 1411
 – J., sekretær 31 454
 – J. C., revisor 1067a
 – J. E., overassistent 687
 – J. O. R., læge 1421
 – J. P., vid. assistent 1425
 – J. P., overmontør 245
 – J. P., skibsfører 297a 1685
 – J. P. L., direktør 224
 – J. S., civilingeniør 1424a
 – K., kontorchef 1557
 – K., orlogskaptajn 597
 – K., postkontrollør 1166
 – K., seminarielektor 1471
 – K. E., overpostassistent 1169
 – K. E., sognepræst 1370
 – K. G., stationsmester 1131
 – K. J., overlærerinde 1471
 – K. P., revisor 1067
 – L., vid. assistent 1426a
 – L., direktør 1082
 – L., landinspektør 1264a
 – L., overtoldassistent 690
 – M., adjunkt 1452
 – M. F., præst 303 1315
 – M. J., skoleinspektør 1464
 – N. E. W., kontorfuldmægtig 1419
 – N. K., oberstløjtnant 301c 383e 542a
 – N. K., postassistent 1206
 – N. S., gårdejer 251a
 – N. V., radiotelegrafbestyrer 1499a
 – O., adjunkt 1421a
 – O., bankbestyrer 1527
 – O., gårdejer 1248
 – O., politiadvokat 719b
 – O., stads- og havneingeniør 1486
 – P., konservatorielærer 1488a
 – P., lektor 1445
 – P., overtelegrafassistent 69
 – P., radiorådsformand 71e 1768
 – P., sekretær 445
 – P. B., revisor 1067a
 – P. C., sognepræst 1369
 – P. K., landinspektør 1264a
 – P. S., kontorchef 1054
 – S., lærerinde 1037
 – S. A., administrationschef 912
 – S. A., sognepræst 1337
 – S. J., linjemester 294
 – S. T., landinspektør 1
 – V. W., postmester 1207
 – W. B., revisor 1067a
 Nørgaard-Larsen, E., kaptajn 581a
 – J. C., toldforvalter 302
 Nørgaard-Sørensen, B., overlærer 936
 Nørholm, A. E. J. V., revisor 301b 1067
 – I., organist 1494
 – K., adjunkt 1452
 – K. J., resid. kapellan 1313 1741
 Nørholt, J. A., kriminalassistent 723
 – P. E., skibsmægler 24 1079
 – S. E., skibsmægler 1079
 Nøring, S. H., direktør 230
 Nørkjær, E. H., overlæge 635
 Nørlem, H., revisor 1067a
 Nørlev, L. S., fuldmægtig 1049a
 Nørting, J., dyrlæge 1283
 Nørlov, J., sekretær 448
 Nørlund, N., chefredaktør 1623
 – N. E., direktør, professor, dr. phil. & dr. agro h.c. 91 354 363 1576 1600a 1673
 – P., klarinettist 1492
 Nørlyng, H. A., lektor 1450
 Nørregaard, A., politiassistent 251
 – B. B., distriktoldchef 134 373
 – E., gårdejer 1243 1247

Nørregaard, E. A. J., kasserer 1051
 – G. P., professor, dr. phil. 306a 383f 1419a 1421 1676 1677
 – H., postkontrollør 1205
 – H. J., revisor 1067a
 – I. E. A., dommer 388 500
 – J., overtrafikkontrollør 1113
 – K., fuldmægtig 479
 – L., fuldmægtig 479
 – M., seminarielektor 1471 1472
 – N. P., fuldmægtig 452.
 – O., kaptajn 569
 – P., vicetoldinspektør 704
 – S., overlæge, dr. med. 949a
 – V., bankprokurist 1530
 Nørrelund, A., borgmester 946 1015a 1031 1245 1482 1618 1628 1633
 – J. M., dyrlæge 1593
 Nørrelykke, N. J., revisor 1067a
 Nørremølle, S. J., amtsforvalter 226
 – S. O., ekspeditionssekretær 686
 Nørresø, K. K. N., kaptajn 205
 Nørretanders, B. F., professor, dr. phil. 383d 1405 1409 1416a
 – P. D., adjunkt 1452
 Nørrevang, A., lektor, dr. phil. 1410 1417
 Nørrind, B., skoleinspektør 1458
 Nørring, O., major 556e
 Nørrung, K., fuldmægtig 1644
 Nørskov, B. K., inspektør 483a
 – E. E., oberstløjtnant 388 542b
 – K. B. K., skoledirektør 1457
 – L., parcelist 1260
 – R. W. J., vicetoldinspektør 689
 Nørskov-Johansen, O., fuldmægtig 686
 Nørthen, R., journalist 27a
 Nørtoft, M., museumssekretær 1509
 Nørup, A., overlærer 1029
 – I., bankprokurist 1530
 Nørup-Nielsen, J., sekretær 485
 Naamansen, K., sognepræst 1338
 Oades, S. C., professor 1421a
 Oakes, G. lady, konsul 526
 Obdrup, A., kapellan 1317
 Obel, B. F., vicetoldinspektør 704
 – C. F., konsul 205a
 – E. K., afdelingsingeniør 198 600
 – F., adjunkt 1452
 – S. B., lektor 483a 1444
 Obelitz, E., civilingeniør 1088
 Obling, A., adjunkt 1421
 – C. P., overpostassistent 1207
 – H. L., skoleinspektør 1463
 – O. A., ekspeditionssekretær 1479b 1496
 Ochsner, B., førstebibliotekar 1413 1421b 1481 1677
 Ockelmann, K. W., amanuensis 1417
 Ockens, N. V. F., dyrlæge 1783
 Odberg, S. A., sognepræst 1347
 Odbæk, H., murer 1244
 Odder, O. J., kommandør 197d 374b 590
 Oddershede, H., skoleinspektør 1459
 – K., kaptajnløjtnant 262
 – P., prokurist 1527
 – V., proprietær 263a
 Odderskov, Ø., skoleinspektør 1458
 Odefey, J. A., kontorchef 687
 Odefey, J. A., fuldmægtig 687
 Odel, A. N., direktør 118 370 1641
 – H., direktør 304 383f 440 1014a
 d'Odesky, L., konsul 519
 Odgaard, A., sognepræst 1328
 – G., bilinspektør 726
 – J., bankprokurist 1527
 – J. C., skibsmægler 1078 1081
 – K. M., forstanderinde 304c
 – N. K., kontorfuldmægtig 1497
 Odmar, J. P. J., politikommissær 223a
 Odsgard, K. A., indkøbschef 1429
 Oechsler, N., postkontrollør 1166
 Oesch, E., konsul 520
 Oest, C. O. B., Hansen, salgschef 267a
 Oesten, J., overassistent 687
 Oesterheldt, H., adjunkt 1452
 – H. K., adjunkt 1452
 Oettinger, C. C., ekspeditionssek. 453e
 Off, O. C., radiotelegrafbestyrer 1499a
 Offenberg, C. J., fabrikant 1266
 – G., adjunkt 1452

Offenberg, W., bankprokurist 1527
 Offensen, J., gårdejer 1546
 – J. N., gårdejer 283a
 Offerstrøm, T. H., fængselslærer 731
 Ogsen, B. T., skibsfører 495 1062
 Ogstrup, F., skovrider 273
 – N. P., proprietær 1247
 Ohlmann, J., revisor 1067
 Ohlsen, A. E. S., prosekter, dr. med. 299a
 – E., handelsoverassistent 1499a
 – H. C. N., translator 1073
 – S. A., landinspektør 1263
 Ohlsson, G., vicekonsul 199
 Ohlsson, A. C., kommandør 185 374b
 – O., kaptajn 567
 – S. O., lektor 1409
 – W., værkemester 1138
 – W. H. S., kasernemester 587
 Ohmeyer, C. V., overtrafikkontrollør 464
 Ohrt, A. C., adjunkt 1444
 – A. E., bygningskonduktør 639
 Ohrt, K. V., translator 1073
 – P. F., kapellan 1336
 – R. R., toldinspektør 192
 – S., civilingeniør 1425
 – S., lektor 1447
 – V., overlæg, dr. med. 1420
 Ojeda, B. C. D., vicekonsul 521
 Okby, N., ekspeditionssekretær 1054
 Oken, H. O., major 613a
 Okholm, B., lektor 1451
 – H., ekspeditionssekr. 1054 1668
 – L., direktør, dr. techn. 28a
 Okkels, A., revalideringssouschef 1028a
 – H. O. E., kapellan 1362
 – J., overrevisor 682
 – L., kommuneingeniør 1016a
 Oksholm, A., afdelingsingeniør 1618
 Olafsen, H. H. N. B., universitetskasserer 288a
 Olafsson, A., sekretær 452
 – F., kapellan 1312
 – H., rigsdadvokat 106b 365 718 732a 1627
 Olander, J. J., sognerådsformand 302
 Oldager, K., adjunkt 1452a
 Oldenborg, L., sekretær 414
 Oldenburg, B. H., overtrafikassistent 1133
 – C., sekretær 417
 – E., lektor 1409 1416a
 – G. V. A., sognepræst 1313
 – I. H., konsulent 253a 1727 1791
 – J., programsekretær 1413
 – T. V. A., ambassadør 133 367 413
 Oldendow, K. H., direktør 116 370 1500a
 Oldfield, J. R., vicekonsul 526
 Oldrup, R. B., styrmænd 1111
 Oldvej, J. B. E., toldkontrollør 704
 Olesen, A., assistent 1023
 – A., bankdirektør 1529
 – A., kaptajn 288
 – A., overassistent 1025
 – A., retsassessor 505
 – A. C., skibsmaskinchef 1110
 – A. C. T., inventarforvalter 287
 – A. G., bibliotekar 1670
 – A. G., premierløjtnant 577d
 – A. K. F., major 304c 631
 – A. L., musikpædagog 1488
 – A. O., provst 1328
 – A. V. P., kriminalassistent 720a
 – B., adjunkt 1448
 – B., bankprokurist 1530
 – B., bibliotekar 1482
 – B., nyveleder 1095
 – B., revisor 1067a
 – B., sekretær 445
 – B. A., adjunkt 1452
 – B. A., landinspektør 1264a
 – B. H., lærer 1471
 – B. N., afdelingsleder 1043
 – B. V., adjunkt 1452
 – C., adjunkt 1452a
 – C., gårdejer 285
 – C., husejer 1262
 – C. E. A., revisor 1067
 – C. F., kriminalassistent 720
 – C. G., godsekspeiditør 1119
 – C. L., overlærer 1038
 – M., konsulent 1269
 – C. S., strandfoged 292a
 – E., lærer 1471
 – E., overtraffikkontrollør 1134
 – E., skoleinspektør 1468

Olesen, E. B., overlæg 1027a 1043
 – E. B. B., major 303a 585e
 – E. E., overtrafikassistent 1127
 – E. H., overtrafikassistent 1116
 – E. K., kaptajn løjtnant 631
 – E. M., ingeniørassistent 459
 – E. M., sognepræst 1312
 – E. M. E., kriminalassistent 719b
 – E. N., lokomotivinstruktør 1141
 – E. R., skoleinspektør 1465
 – E. R., trafikkontrollør 1135
 – F., vid. assistent 1413 1421b
 – F. A., sognepræst 1309
 – F. B., civilingeniør 1425
 – F. C., købmænd 243a
 – F. M., major 629
 – G. F., adjunkt 1421
 – G. M. W., bibliotekar 1482
 – H., kredsformand 1478
 – H., overtrafikassistent 1116
 – H., overlæg, dr. med. 949a 1420
 – H., overtoldassistent 697
 – H., revisor 1067a
 – H., stud. mag. 1432
 – H., tandlæg 1428a
 – H., vicekonsul 518
 – H. A. B., kontorchef 1054
 – H. B., maskinmester 858
 – H. B., sognepræst 1365
 – H. E., revisor 1067
 – H. F., kriminalassistent 719a
 – H. J., postmester 1205
 – H. K. T., stationsforstander 1118
 – H. L., oberstløjtnant 388c 613e
 – H. L. N., major 556a
 – H. N., politiasessor 302 723
 – H. P., dyrlæg 1426c
 – H. S., stud. mag. 1432
 – H. V., ekspeditionssekretær 453d
 – I., sognepræst 1354
 – I. A., oberst 303 375a 588
 – I. J. K., ekspeditionssekretær 682a
 – I. K. K., major 629
 – I. M., translator 1075
 – J., adjunkt 1439
 – J., bibliotekar 1474
 – J., herreekviperingshandler, borgmester 1092
 – J., konsulent 1269 1508
 – J., major 585c
 – J., skoleinspektør 1456
 – J., skoleinspektør 1459
 – J. C. K., ekspeditionssekretær 1025
 – J. E., direktør 133d 1600
 – J. F., bankprokurist 1530
 – J. F., kaptajn 569
 – J. F. K., skoledirektør 1466
 – J. K., amanuensis 644
 – J. L., postmester 275
 – J. M., pakmesterformand 274
 – J. P. E., rangermester 1125
 – J. R., redaktør 1682
 – J. R. A., kaptajn 612
 – J. T., adjunkt 1452
 – K., adjunkt 1452
 – K., afdelingsleder 1419b 1421a
 – K., amanuensis 1421
 – K., grosserer 494 1644
 – K., resid. kapellan 1313
 – K., overassistent 455
 – K., overpostassistent 1211
 – K., revalideringssouschef 1028a
 – K., styrmænd 1298
 – K. A., adjunkt 1442
 – K. A., kontorchef 1028
 – K. A., ingeniør 294a
 – K. B., assistent 497
 – K. B., kaptajn 582b
 – K. B., kaptajn løjtnant 247a
 – K. B., kontorfuldmægtig 497
 – K. B., major 580a
 – K. F., sognepræst 1327
 – K. H., overlæg, dr. med. 1408 1430
 – K. J., værkemester 614a
 – K. J. A., trafikinspektør 289
 – K. K., vicekriminalkommisær 719a
 – K. L., amanuensis 1421
 – K. P., afdelingsstandlæg 1428
 – K. R., lektor 1452
 – K. S., forsvarsminister 57 75 418
 – K. Ø., sognefoged 304c
 – L., konsultationssekretær 517

Olesen, L., major 631
 – L. C., kaptajn løjtnant 246a
 – L. M., skoleinspektør 1468
 – L. T., afdelingsleder 718a
 – M., afdelingsleder 1238
 – M., direktør 1626 1633
 – M., kontorchef 1780
 – M. C., afdelingsleder 1418
 – M. C., revisor 1067
 – M. J., cand. scient. 440
 – M. J., sognepræst 1311
 – M. K. A., direktør 133a
 – M. L. O., overkontorassistent 1192
 – N. R., frue 1832
 – N. S., lærer 1471
 – O., civilingeniør 1423
 – O., forvalter 1670
 – O., overtelegrafassistent 1199
 – O., overtrafikassistent 462
 – O., proprietær 1632
 – O. A. S., ekspeditionssekretær 712
 – O. B., amanuensis 1423a
 – O. B., vid. assistent 1499a
 – O. B., kaptajn 582a
 – O. B., fuldmægtig 453b
 – O. E. L., proprietær 302c
 – O. H. L., godsejer 257
 – O. J., skibsinpektør 305 650
 – O. K., sognefoged 296
 – O. R., lektor 263a
 – O. S., skoleinspektør 1457
 – O. T., kriminalkommisær 280a
 – O. V., vid. assistent 1298
 – O. V. M., adjunkt 1449
 – P., lektor 1420
 – P., overassistent 1049c
 – P., sognepræst 283a
 – P., stiftsbogholder 1460 1628
 – P. A., distriktschef 305b 1618
 – P. A., ekspeditionssekretær 479
 – P. E., ingeniør 1051
 – P. E., overtrafikassistent 459
 – P. F., lektor 1443
 – P. G., overtelegrafassistent 1179
 – P. M., skibsmægler, konsul 23 1079
 – P. R., sognepræst 1351
 – R. B., trafikkontrollør 460
 – R. R., adjunkt 1451
 – S., bankprokurist 1530
 – S., orlogskaptajn 592a
 – S., postvagtmester 290
 – S. A. H., major 556b
 – S. H., overtoldassistent 692
 – T., læg 1420
 – T., overassistent 1238
 – T. S., underdirektør 1597
 – V., husmand 1239
 – V., ingeniør 458
 – V., sekretær 1052
 – V., skoleinspektør 1455
 – W. L., overlærer 1038
 Olesen-Larsen, P., lektor 1233
 Olhoff, N., civilingeniør 1423
 Olivarius, B. de Fine, stabslæg 376 1693
 – B. de Fine, professor, overlæg, dr. med. 388a 1419a
 – I. de Fine, adjunkt 1452
 – P., adjunkt 1452a
 – P. de Fine, kriminaldommer 295a 383c 500
 Ollendorf, P., overlæg, dr. med. 388c
 Ollerup, E. A. E., bogholder 723a
 Olling, O. P., major 556a
 Olofson, L. H., styrmænd 1111
 Olofson, P. O., sognepræst 1332
 Olofsson, E., adjunkt 1442
 Oirik, A., skibsregistrator 133b 377
 – E., civildommer 118 369
 – H., lektor 1409
 – K., lektor 1449
 Olsen, A., bankdirektør 1529
 – A., fisker 1300
 – A., forstander 301b 848
 – A., fuldmægtig 732
 – A., ingeniør 1425
 – A., kontorfuldmægtig 1028a
 – A., kriminalassistent 724
 – A., lektor 1441
 – A., overassistent 453b
 – A., overlæg 388c 1502a
 – A., redaktør 1665
 – A., snedkermester 1671
 – A., underdirektør 1526

Olsen, A. E., adjunkt 1452
 – A. G., skoleinspektør 1456
 – A. G. Freilif, translator 1071
 – A. J., orlogskaptajn 241
 – A. J., skoleinspektør 1456
 – A. J., sognefoged 291a
 – A. K., revisor 1067a
 – A. K., styrmænd 1111
 – A. L., civilingeniør 1299
 – A. N. C., bogbindermester 281a
 – A. O., kontorfuldmægtig 488
 – A. O., magasinarbejder 290
 – A. P. O., professor, overlægge, dr. med. 180 379a
 – A. Røvsing, direktør 162
 – A. S., maskinmester 950
 – A. O., værkemester 1138
 – A. Ø., premierløjtnant 587
 – B., adjunkt 1451
 – B., bankbestyrer 1527
 – B., bankprokurist 1527
 – B., bankprokurist 1530
 – B., kaptajn 588
 – B., overtrafikassistent 1125
 – B., sekretær 453e
 – B., skibsmaskinmester 1062 1670
 – B., toldkontrollør 694
 – B. A., civilingeniør 1424a
 – B. B., ekspeditionssekretær 437
 – B. E., major 304c 585a
 – B. E., overassistent 436
 – B. H., rådgiver 301a
 – B. J., trafikkontrollør 1127
 – B. K., revisor 1067
 – B. M., lektor 1496
 – B. M., overkontorassistent 691
 – B. N., sekretariatschef 1667a
 – B. O., direktør 297a
 – B. O., lektor 1442
 – B. R., lektor 1446
 – B. R. K., major 287
 – B. V., lokomotivinstruktør 1139
 – B. V., overtrafikassistent 462
 – B. W., forretningsfører 1744
 – B. W., fuldmægtig 1049a
 – B. W., overassistent 713
 – C., amanuensis, dr. phil. 1674
 – C., gårdejer 683b
 – C., landseksretær 1479a
 – C., læge 1419a 1421
 – C., læge 1421b
 – C., skoleinspektør 1457
 – C., smedemester 1158
 – C., værkemester 1497
 – C. B., adjunkt 1452a
 – C. C., vid. assistent 1237
 – C. C. F. J., amtsfuldmægtig 1455 1476a 1495
 – C. E., civilingeniør 1426b
 – C. E., sognefoged 304b
 – C. H., overlægge 385a
 – C. J., lektor 1452
 – C. O., adjunkt 1452
 – C. O., revisor 1067
 – C. O. S., amtsforvalter 218
 – C. R. S., sognepræst 1356
 – C. V., underdirektør 1526
 – D., gårdejer 1091
 – D. B., afdelingschef 196d 370 466 470 472 1049d
 – D. C., postkontrollør 468
 – D. J. D., forstander 1037
 – D. W., overtoldassistent 429
 – E., afdelingsingeniør 191a
 – E., bankdirektør 1526
 – E., forretningsfører 1045a
 – E., kaptajn 583
 – E., lektor 1447
 – E., lektor 1452a
 – E., overassistent 453c
 – E., postkontrollør 1183
 – E., parcellist 1244
 – E., professor 484b 1766
 – E., proprietær 1529
 – E., radiokontrollør 1499a
 – E., sekretær 481
 – E., sekretær 1054
 – E., skibsinnspektør 1061
 – E., sparekassedirektør 1541
 – E., værkemester 600
 – E. A., tegner 600
 – E. B., adjunkt 1452

Olsen, E. B., adjunkt 1452a
 – E. C., orlogskaptajn 304a 598
 – E. C. M., fuldmægtig 301a 416
 – E. D., kompagnichef 588
 – E. E., adjunkt 1450
 – E. E., revisor 1025
 – E. E., skibsmægler 1079
 – E. H., amanuensis 1418
 – E. H., informationschef 1660
 – E. H., professor, dr. polit. 56 370 1413 1421c 1522 1666
 – E. H., trafikkontrollør 1127
 – E. J. O., skibsfører 221a
 – E. K., revisor 1067 1667a
 – E. Linde, toldinspektør 694
 – E. M., forstanderinde 1431b
 – E. M., konsulent 388d 453b
 – E. M., veterinærinspektør, dr. med. vet. 1014a 1271
 – E. M. S., revisor 1067a
 – E. N., revisor 1067
 – E. N. L., bureauchef 106a
 – E. O., translator 1074
 – E. V. C. A., præst 1498
 – F., kancellist 445
 – F., lektor 1409 1443
 – F., overassistent 614a
 – F., revisor 1067
 – F. B., skoleinspektør 1467
 – F. B., topograf 642
 – F. D., bankprokurist 1526
 – F. F., bankfuldmægtig 250a
 – F. H., kaptajn 512
 – F. J., kaptajn 582b
 – F. K., konsulent 388f 452 1493
 – F. R., afdelingsleder 484a
 – G., adjunkt 1438
 – G., overlægge, dr. med. 1743
 – G. A., inspektionsmaskinmester 1499a
 – G. A., overtrafikassistent 1118
 – G. A., toldkontrollør 692
 – G. B., politiasessor 721
 – G. E., materielmester 614
 – G. E. I., skoleinspektør 1457
 – G. E. O., overkontorassistent 1169
 – G. F., fiskeskipper 1299
 – G. K., postkontrollør 1211
 – G. M., afdelingskonsulent 1083
 – G. M., séminarioverlærer 1471
 – H., adjunkt 1439
 – H., adjunkt 1452
 – H., vid. assistent 1042
 – H., ekspeditionssekretær 687
 – H., forbundsformand 1045a
 – H., gårdejer 1244
 – H., kriminalkommissær 272
 – H., læge 1421b
 – H., lærerinde 1038
 – H., overassistent 600
 – H., overpolitbetjent 1670
 – H., overpostbud 243
 – H., pensionist 1669
 – H., revisor 1067
 – H., stadsskoleinspektør 1459
 – H. A., dommerfuldmægtig 506
 – H. A., konstruktør 1089
 – H. B., afdelingsmester 1049a
 – H. B., overassistent 1028a
 – H. B., politiasistent 719
 – H. B. K., major 580a
 – H. C., overlægge, dr. med. 257a
 – H. C. G., translator 1073
 – H. D., maskinmester 1112
 – H. E., bilinspektør 726
 – H. E. B., vicetoldinspektør 702
 – H. F., vicekonsul 515
 – H. G., elværksbestyrer 1499a
 – H. G., kaptajn 582b
 – H. G., toldkontrollør 695
 – H. G. J., toldinspektør 300
 – H. H., lektor 1452
 – H. H., industriattaché 529
 – H. H., major 300 585a
 – H. J., dommer 388d 507
 – H. J., prokurist 1526
 – H. J. F., amanuensis 1418
 – H. K., billedhugger 197 375
 – H. K., præst 1312
 – H. L., administrator 231a
 – H. L., major 585c
 – H. M., overlærer 1073
 – H. N., fuldmægtig 454

Olsen, H. O., revisor 1067
 – H. O. I., amtsfuldmægtig 825 1495
 – H. P., forretningsfører 1779
 – H. P., konsul 142
 – H. P., museumsinspektør 1506
 – H. P. L., ingeniør 660
 – H. S., bankbestyrer 1528
 – H. S., lærer 1038
 – H. S., major 613
 – H. Ø., overstyrmænd 1111
 – I., generalkonsul 178 373
 – I., guitarist 1488
 – I., kontorchef 650
 – I., kontorchef 1493
 – I., sekretær 1047 1671
 – I., uddannelsesinspektør 1498 1500a
 – I. E., premierløjtnant 1670
 – J., adjunkt 1452
 – J., amanuensis 1416a
 – J., arbejdsformidlingschef 1048
 – J., bestyrer 1501
 – J., civilingeniør 1479a
 – J., gårdejer 280a
 – J., handelsgartner 1529
 – J., kasserer 783
 – J., lektor 483a 1452
 – J., overassistent 1028
 – J., skibsfører 1501
 – J., skoleinspektør 1463
 – J., sognepræst 1323
 – J., sognerådsformand 288a
 – J., stabsmaskinmester 116 377
 – J., tobaksarbejder 1244
 – J., toldforvalter 194
 – J., vicetoldinspektør 704
 – J. A., entreprenør 1245
 – J. B., sognepræst 1339
 – J. C. V. F., radiooverassistent 300a 1497 1500a
 – J. E., ekspeditionssekretær 1049a 1670
 – J. E. K., lektor 1452
 – J. F., arkitekt 1393
 – J. F., ekspeditionssekretær 296
 – J. H., civilingeniør 440
 – J. H., kaptajn 583
 – J. H., major 585b
 – J. H., maskinmester 1426a
 – J. H., værkemester 271
 – J. J., trafikkontrollør 1117
 – J. J. K., overstyrmænd 1111
 – J. K., amanuensis 1412 1479a
 – J. K., orlogskaptajn 215a
 – J. K., rektor 198a 380c 1447 1493
 – J. K. C., postkontrollør 1166
 – J. Kastrup E., kaptajn 168
 – J. L., sekretær 426
 – J. L., skoleinspektør 1455
 – J. M., amtsvejinspektør 285 1016a
 – J. M., registrator 195a
 – J. M., revisor 1067a
 – J. M. A., værkemester 614
 – J. O., værkemester 660
 – J. P., overtelegrafmester 1184
 – J. R., major 585a
 – J. S., amanuensis 1418
 – J. T., kaptajn 568
 – J. V., proprietær 287a
 – J. V., sognepræst 1326
 – J. V., undervisningsinspektør 484
 – J. W., akademiingeniør 1425
 – K., adjunkt 1438
 – K., afdelingsingeniør 1618
 – K., civilingeniør 1425
 – K., førstebibliotekar 1481 1675 1677
 – K., gårdejer 1259 1261
 – K., landinspektør 1264b
 – K., landsretssagfører 1557
 – K., læge 1420
 – K., maskinmester 1112
 – K., parcellist 1245
 – K., revisor 1067a
 – K., skoleinspektør 1461a
 – K., smedemester 948a
 – K., toldpatrouillemester 254a
 – K., topograf 642
 – K. A., bankdirektør 716
 – K. A., ekspeditionssekretær 453e
 – K. A. R., afdelingsinspektør 669
 – K. B., direktør 1646
 – K. B., civilingeniør 1299
 – K. B., skibsmaskinchef 1110
 – K. E., adjunkt 1452

- Olsen, K. E., afdelingsleder 1424
 – K. E., civilingeniør 1425
 – K. E., kapelmusik 1492
 – K. E., kaptajn 582b
 – K. E., korpmester 947
 – K. E., redningsleder 1095a
 – K. E., værkemester 1136
 – K. E. Engel, civilingeniør 1424
 – K. G., statskonsulent 478
 – K. J., assistent 1238
 – K. K., gårdejer 297
 – K. K., toldpatrouillemester 688
 – K. L., retsassessor 501
 – K. M., arkivar 1480 1677
 – K. M., overtoldassistent 429
 – K. M. Rask, toldkontrollør 702
 – K. P. E., major 556d
 – K. V., hospitalsinspektør 238
 – K. V., lektor 156
 – K. V., professor 198c 380c 1051 1422 1424
 – L., bankbestyrer 1527
 – L., fuldmægtig 1016
 – L., postkontrollør 1166
 – L., revisor 1067a
 – L., værkemester 614
 – L. A., overtoldvagtmester 257a
 – L. A. C., konsul 298a 525
 – L. C., byrådsmedlem 1016a
 – L. F., amtsfuldmægtig 824 1016
 – L. F., sekretær 448
 – L. G., civilingeniør 1299
 – L. H., vid. assistent 1479a
 – L. N., overteleggrafassistent 469
 – L. O. W., bankprokurist 1530
 – L. P., lærer 1498
 – L. S. A., toldinspektør 429
 – M., amanuensis 1418
 – M., gårdejer 1016a
 – M., havnevagtmester 1092
 – M., lektor 1419a 1421
 – M., sekretariatschef 59 1500 1768
 – M., lærerinde 1038
 – M., overassistent 497
 – M. K. B., major 580b
 – M. K. D., overkontorassistent 1161
 – M. V., revisor 1067
 – N., overkontrollør 1266
 – N. C., adjunkt 1439
 – N. C. G., søminemester 202a
 – N. F., major 556b
 – N. F., major 558
 – N. F., kommandørkaptajn 303c 383e 630a
 – N. J., statsmeteorolog 195
 – N. J. Højgaard, forsøgsleder 1236
 – N. P., statshusmand 1262
 – N. W., bankdirektør 1780
 – O., bankprokurist 1526
 – O., bankprokurist 1530
 – O., civilingeniør 1425
 – O., forbundsformand 1497 1500 1500a
 – O., forstander 732a
 – O., købmand 274
 – O., overassistent 1028a
 – O., politassistent 719
 – O., professor, dr. phil. 388e 1419a 1421 1421b 1676 1677
 – O., sognefoged 301c
 – O., stationsforstander 1129
 – O., vicekonsul, advokat 17 1697
 – O. A., major 580b
 – O. B., ambassadør 133d 367 518
 – O. C., major 556
 – O. E., værkemester 1138
 – O. E. H., overassistent 1025
 – O. G., bankfuldmægtig 1528
 – O. G. H., institutbestyrer 1416a
 – O. H., ekspeditionssekretær 1049b
 – O. J., fisker 1501
 – O. J., kandidatstipendiat 1402 1405
 – O. K., seminarieadjunkt 1470
 – O. N., civilingeniør 1095a
 – O. N. B., luftfartsinspektør 1095
 – O. P., major 556c
 – O. P., oberst 128 373
 – O. P., sognefoged 302c
 – O. S., lektor 1452
 – O. T., ekspeditionssekretær 1054
 – O. V., magister 1014a
 – O. V., major 556c
 – O. W., adjunkt 1452
 – O. W., ambassadesekretær 520
 – P., adjunkt 1418
- Olsen, P., amanuensis 1479a
 – P., bankbestyrer 1527
 – P., dyrlæge 1014
 – P., kontorchef 1618
 – P., kredsdommer 298a
 – P., prokurist 1527
 – P., sognefoged 302
 – P. A., kaptajnløjtnant 598
 – P. B., departementschef 368 453 534 1049d 1412
 – P. B., kaptajnløjtnant 599a
 – P. B., politikommisær 718a
 – P. C., proprietær 284
 – P. E., direktør 292
 – P. E., fængselsforvalter 732
 – P. E., revisor 1067
 – P. E., toldkontrollør 694
 – P. H., billedhugger 1486
 – P. H., dommerfuldmægtig 500
 – P. H., ingeniør 196d 614
 – P. H., overlæge 1744
 – P. J., skibsfører 1501 1502a
 – P. J. D., vejingeniør 942
 – P. K., kaptajn 630a
 – P. K. S., stationsforstander 1081 1128
 – P. M., kompagnichef 588
 – P. M., tømrermester, borgmester 1016a
 – P. R., kaptajnløjtnant 631
 – P. R., komponist 1494
 – P. R. F., revisor 1067a
 – P. S., orlogskaptajn 597
 – P. S. L., major 611a
 – P. T., landinspektør 1264c
 – P. U., skoleinspektør 1468
 – R., adjunkt 1452
 – R., frue 58
 – R., handelsingartner 1262
 – R., overassistent 453c
 – R., tømrermester 1245
 – R. E., overkontorassistent 1184
 – R. E. S., musikdirigent 586
 – R. F. O., kaptajn 582a
 – R. K. F., skibsfører 1109
 – R. M., afdelingsingeniør 198
 – R. P., gårdejer 249a
 – R. V. D., luftfartskontrollør 1095
 – S., vid. assistent 1675
 – S., bankdirektør 1530
 – S., fisker 1500a
 – S., flyveleder 1095
 – S., kaptajn 243a
 – S., lærer 1038
 – S., professor, overlæge, dr. med. 387b 437 1419a 1421 1479b
 – S., skibsmægler 1077
 – S., vicekonsul 18
 – S. A., overtrafikassistent 460
 – S. A., sognepræst 294a 1389 1493
 – S. F., overtoldassistent 429
 – S. G. H., generalkonsul 184 374
 – S. H. A., overassistent 1497
 – S. H. P., skibsfører 1109
 – S. J. A., ingeniør 438
 – S. J. M. V., translator 1071
 – S. M. C., overkontorassistent 1203
 – S. O., adjunkt 1443
 – S. O., fuldmægtig 410 534
 – S. O., sognepræst 1352
 – S. P. A. L., værkemester 1499a
 – S. P. K., præst 1498
 – S. P. V. D., handelsoverassistent 1499a
 – T., kapelmusikus 1492
 – T., overbibliotekar 388 1421b 1482
 – T., overlæge 1420
 – T., sekretær 1025
 – T., skibsfører 1109
 – T. C., korrespondent 1070
 – T. D., lektor 1409
 – T. F., revisor 1067
 – T. M., arbejdsmand 1501
 – T. M., politassistent 721
 – T. O., overmåler 219a
 – T. P., amanuensis 1474
 – T. P., revisor 1028a
 – T. S., distriktstoldchef 388f 691
 – T. S., overpostassistent 467
 – U. I., translator 1073
 – V., afdelingsbestyrer 1670
 – V., forhyringsmand 1063
 – V., fuldmægtig 1047
 – V., proprietær 1236 1632
 – V., retsassessor 301c 504
- Olsen, V. A., afdelingsbestyrer 1049b
 – V. A., prokurist 1526
 – V. A. A., tegner 660
 – V. B., bogholder 505
 – V. B., stationsmester 1132
 – V. C., landsretssagfører 660
 – V. H. C., translator 1072
 – V. J. H., lodskaptajn 205a
 – V. L. A., fængselspræst 731 1368
 – V. M., orlogskaptajn 597
 – V. T., kontorfuldmægtig 1419
 – W., afdelingsleder 1239
 – W., vid. assistent 1425
 – W., direktør 1624
 – W., postmester 196c
 – W. F., postmester 228
 – W. L., overlæge 242a
- Olson, H. J., overtrafikassistent 461
 – I. L., retsassessor 502
 – L., amanuensis 1418a
- Olsson, A., landinspektør 1264c
 – A. L., kontorchef 857
 – C. P. H. W., brandmester 256
 – E., adjunkt 1452
 – E. A., værkemester 1137
 – G., lærerinde 1471
 – G., sekretær 448
 – H. O. B., lektor 1441
 – I. H. J., kaptajnløjtnant 302c 598
 – J., major 613d
 – J. W., postkontrollør 1502
 – K., pianist 1488
 – O. J., amanuensis 1417
 – O. K., kriminalassistent 719a
- Olters, P. V., konsulent 613b
- Oltmann, J. T., landinspektør 1264
- Olufsen, A., hofj., godssejer 134 369 1586 1638
 – J. B., politifuldmægtig 724
 – J. O., postkontrollør 1166 1670
 – M. O., kabinetssekretær, kmhr. 52 92 363 1507 1528 1621 1762
 – P., translator 1073
- Olufsen, A. A., postmester 1192
- Oløe, B., fuldmægtig 681
- Omman, S., overmekaniker 1184
- Omby, G. A., sognepræst 1342
- Ommen, T. A. N., postforvalter 1213
- Onsager, B., museumsinspektør 1512
- Onsberg, E., skoleinspektør 1454
- Onsgaard, J. H., amanuensis 1421b
- Oppenheim, E., kancellist 453b
 – J., kobberstikker 239
- Oppenheuser, E., tegner 600
- Oppermann, A. G. R., oberstløj. 173 379
 – E. B. R., sorenskriver 388f 1501 1502a
 – H. V. M., politimester 197 380b
- Opsaem, H. T., flyveleder 1095
- Opstrup, N., kontorchef 388f 427
 – T. C., amtskontorchef 825 1668
- Oram, V., overlæge, dr. med. & phil. 1420
- Orbesen, J. J., landinspektør 1264c
- Orbæk, K., vid. assistent 1014
- Oredson, H., skoleinspektør 1461
 – S., trafikkontrollør 1127
- Orfelt, J., major 611a
- Orholm, H., landsretssagfører 1591
- Orloff, A., museumsinspektør 1509
 – J., overtrafikassistent 461
 – M., vicekonsul 527
- Orlova-Jermak, M. V., amanuensis 1421b
- Orluf, B. I., overtrafikkontrollør 1126
- Ormicke, A., civilingeniør 1421b
- Orth, V. S., toldkontrollør 690
- Ortmann, J., adjunkt 1452a
- Ortvang, E., revisor 1067
- Osborg, H. H., ekspeditionssekr. 452 1049b
- Osler, M., professor, overaccouchør, dr. med. 1032 1431 1432b
- Osten, S. E., von der, major 585a
- Ostenfeld, A. T., retsassessor 292 500
 – C., dr. techn. 134a
 – E., adjunkt 1421a
 – E., lektor 1409 1416
 – E., lektor 1419a 1421
 – H. L., translator 1070
 – J., sekretær 415
 – J., tandlæge 1428a
 – K. H., overassistent 600
 – S., amtslæge, dr. med. 284 383b
 – T., adjunkt 1441
- Ostenfeld-Rosenthal, S., lektor 1452

- Telefonselskab, Fyns kommunale 1618
 Telefontilsynet 1096
 Telefonvoldgiftsnavn I og II 1096
 Telegrafforening, Dansk Post- og 1670
 Telegrafi og Telefoni, Laboratoriet for 1424
 Telegrafmuseum, Dansk Post- og 472
 Telegrafmuseum, det store nordiske 1617
 Telegrafvæsenet, Post- og 1161
 – Fagprøver, Kommissionen for Post- og 472
 – Generaldirektoratet for Post- og 466
 Telegram-Udvalg, den danske Presses 1665
 Telekommunikationsunion, Den internationale 31
 Teologi, Institut for praktisk 1421
 – – systematisk 1421
 Teologisk Laboratorium 1415
 »Tersløsegaard«, den holbergske Stiftelse 1511
 Testamente, Institut for det gamle 1421
 – – – det nye 1421
 Tetens og Hustrus Legat, Stiftamtmand P. J. 1768
 Textilfabrikantforeningen 1653
 Textil Union, Dansk 1650
 Th. Langs Gymnasium 1452a
 Thaarupgaardske Stiftelse 1797
 Thisted Amt, Sparekassen for 1546
 – Gymnasium 1452
 Thomas B. Thriges Fond 1623
 Thorsminde Anlægsplads 1093
 Thorvaldsensfondet, Eckersberg 1494a
 Thorvaldsens Museum 1508
 Thorvaldsen-Samlingen på Nysø 1511
 Thyborøn Fiskerihavn 1093
 Tidsskrifter, Foreningen af danske Ugeblade, Fagblade og 1665
 Tiendebank, Kongeriget Danmarks 717a
 Tilsyn med Ungdomsskoler, Undervisningsministeriets 1479
 Tilsyn med Banker og Sparekasser 1050
 – – Begravelseskasser 1025
 – – Biblioteker 1482
 – – de koncessionerede Telefonselskaber 1096
 – – Folkehøjskoler 1469
 – – Fondsbørsen 1053
 – – Invalideforsikring 1025
 – – Kød- og Mælk kontrol 1265
 – – Luftfarten 1095
 – – Privatbaner 1096
 – – private Skove 1256
 – – Skibe 1076
 – – Sløjdundervisning 1469
 – – Sygekasser 1025
 – – Udlændinge 448
 Tilsynsførende, Undervisningsministeriets Konsulenter og 1469
 Tilsynsforeningen 1670
 Tilsynsmestre 1021
 Tilsynsnavnet 731
 Tilsynsraad, Mødrehjælpens 10232
 Tilsynsraadet for Grønlands Tekniske Organisation 1499a
 – – Statens Vejlaboratorium 1087
 – – Handelshøjskolerne 1479
 – – Statshospitalerne 951
 Tilsynsudvalget for Grønlænderhjemmet 1499a
 – – Laboratoriet for Vejdatabasehandling 1087
 Tipstjenneste, A/S Dansk 1627
 Titulaturer 1833
 Tjenestemandforeninger 1668
 Tjenestemænd 403
 Tjenestemænds Rang 1833
 Tjenstgørende Kammerherre 46
 Tjære Kompagni, Danske Gasværkers 1638
 Tobaksbeskatningen, Inspektoratet for 710
 Toftegaard Statskursus til Studentereksamen 1450
 Toldafgiftskontoret 434
 Toldtatsforening, den danske 1670
 Toldforvaltningskontoret 434
 Told- og Forbrugsafgifter, Departementet for 426
 – Revisionsafdelingen 440
 Toldnævnet 685
 Toldtjenestemandes Forbund, Dansk 1669
 Toldvæsenet 688
 »Tolvmandsforeninger« og større Landbrugere i Danmark, Centralfor-
 eningen for 1635
 Tonekunstner Forening, Dansk 1688
 Tonekunstnerselskab, Det unge 1688
 Tovværksfabrikker, Foreningen af danske 1653
 »Trafik«, Forsikringselskab 1601
 Trafik-Forening, Dansk 1680
 Trafikministeriet 404
 Trafikøkonomiske Udvalg, Ministeriet for off. Arbejders 1087a
 »Tranehavegaard« 847
 Translatørkommissionen 1068
 Translatører i Kbhvn. 1070
 Translatører i Provinsen 1074
 Translatørforeningen 1667a
 Transportministerkonference, Den europæiske 31
 Travelselskab, det danske 1642
 Travsport Centralforbund, Dansk 1642
 »Trekroner«, Forsikrings-Aktieselskabet 1600a
 Treschowtske Fedekommis 1765
 Trollesminde, Statens Forsøgsgaard 1236
 Tronfølgerens Hofstat 46
 Trossamfund, det mosaiske, i København 1395 1682
 Trossamfunds Gejstlighed, de anerkendte 1394
 »Tryk«-Forsikring 1578
 Trykningskontor, Statens 1048
 Træindustriens Fabrikantforening for Jylland 1653
 – – København og Omegn 1653
 – – Østifterne 1653
 Trælsthanderunionen 1649
 »Trøstens Bolig«, Admiral Winterfeldts Stiftelse 1784
 Tuberkulosebekæmpelsen hos Dyr 1265
 Tuberkulosens Bekæmpelse, Nationalforeningen til 1744
 Tuborgfondet 1762
 Tunghøreforening, Dansk 1750
 Tunghørestitutioner, Statens 1037
 »Tunghøres Vek«, Landsforeningen 1750
 Tunghørenevnet 1028a
 Turnusudvalget 949a
 Tyveriforsikrings Forening, dansk 1661
 Tændstikfabrikker i Danmark, Foreningen af 1653
 Tøjhusmuseet 1509
 Tønder kommunale Skolevæsen 1467
 – Statseminarium 1472
 – Statsskole 1450
 Taarnby Gymnasium 1452
 Udbyttedelingsnavnet 1045
 Uddannelsesfond, Ungdommens 1494a
 Uddannelsesnavnet for Sundhedsvæsenet 949a
 Uddannelsesraadet for Danmarks Journalisthøjskole 509
 – – maskinist- og maskinmesteruddannelsen 1479a
 – – Handels- og Kontorfagene 1479a
 – – Specialarbejdere 1045a
 Uddannelsesstøtte, Statens 1479a
 Uddrag af det danske Post- og Telegrafvæsenes Statistik 1220
 Udenlandske Ordener [5]
 Udenrigsministeriet:
 – Administrationsafdelingen 412
 – Arkiv 415
 – Ejendomsnavn 534
 – Institutioner under 512
 – Politisk-juridisk Afdeling 413
 – Pressebureau 415
 – Raadgiver i Folket 415
 – Udetillægsnavn 534
 – Økonomisk-politisk Afdeling 414
 UNCTAD 31
 Udenrigspolitiske Selskab, Det 1678
 Udgiverselskabet for Danmarks nyere Historie 1677
 Udskrivningsvæsenet 946
 Udskrivningsvæsenet, Foreningen af Tjenestemænd ved 1670
 Udstillinger i Udlandet, Komitèen for 1066
 Udvalg:
 – Byudviklingsudvalgene 1016
 – Danmarks erhvervs-mæssige Forbindelse m. andre Lande 534
 – Den danske Presses Telegram Udvalg 1665
 – Det Arbejdsmarkedspolitiske Udvalg 1047
 – Det lægeligt-tekniske Fællesudvalg efter Arbejderbeskyttelseslovgiv-
 ningen 1046b
 – Det ministerielle lægelig-veterinære Hygiejneudvalg 1014a
 – Det rådgivende Gasudvalg 1096a
 – Det rådgivende Udvalg med Hensyn til Politikolens Forhold 448
 – Det rådgivende Udvalg vedrørende Færøerne 509
 – Droit Moral Udvalget af 1962 1496
 – Ernærings- og Metodikudvalget 1014a
 – Fiskeriministeriets 1299
 – Forsknings Fællesudvalg 1479b
 – Forsvarsministerens Klageudvalg 638
 – Fællesudvalget for videnskabelige Biblioteker og Folkebiblioteker
 1482
 – Landbrugsministeriets Udvalg vedr. Kvalitetskontrol med Udførsel
 og Indførsel af Avlsdyr m. m. 1236
 – Landsudvalget for Fjerkræavl 1267
 – – landøkonomisk Ungdomsarbejde 1265
 – – loyal Handel 1646
 – Rottebekæmpelse 948a
 – Ministeriet for offentlige Arbejders trafikøkonomiske Udvalg 1087a
 – Produktivitetsudvalg, Landbrugsministeriets 1240
 – Prøvningsudvalget 1088
 – Rådgivende Udvalg vedr. Retsorden på Havet 534
 – Samordningsudvalget 1096
 – Statens Eksportkredit-Udvalg 1066
 – Fjerkræudvalg 1290
 – Husdyrbrugsudvalg 1236

- Storkors af Dannebrogordenen 89 363
 Straffeanstalter 731
 Straffelovrådet 732a
 Strands Legatfond, C. W. 1767
 Struer Statsgymnasium 1447
 Strøbyhus, Aandsvagehjemmet 1039
 Straalehygiejniske Laboratorium, Sundhedsstyrelsens 948a
 Studentereksamen for Privatister, Kommissionen til Afholdelse af 1433
 – Statens og Hovedstadskommunernes Kursus til 1450
 Studenterforeningen (i København) 1697
 Studenterforeningen i Aarhus 1697
 »Studentergaarden«, Universitetskollegiet 1414
 Studentergymnastik, Inspektør ved 1425
 Studenterkollegierne, Universitetsparken, Aarhus 1420
 Studenterraad, Aarhus Universitets 1420
 – Kbhvns Universitets 1413
 Studenteramfundets Retshjælp for ubemidlede 1769
 Studenter Sangere, Aarhus 1688
 Studenter Sangforeningen 1688
 Studenter Roklub, Danske 1695
 Studerende i Paris, det danske Hus for 1426
 Studiefond, Dansk 1767
 Studiehjælpen Valdemar Schiøtts Minde 1781
 Studesalen for græsk Papyrologi 1416
 Studiesamling, Statens pædagogiske Instituts 1475
 Studiesamling og Laboratorium, Zoologisk 1417
 Stuekultur, Selskabet for 1680
 Styrelsesrådet for Den kgl. grønlandske Handel 1499
 Styrmandsforening, Dansk 1657
 Større Erhvervsvirksomheder 1617
 Støvringgaard Jomfrukloster 1796
 Substitutioner 1831
 Suhrs og Hustrus Legater, Etatsraad J. T. 1764
 Sukkerfabrikker, de danske, A/S 1621
 Sukkervare-, Marcipan- og Chokoladefabrikker, Brancheforeningen for danske 1653
 Sundby-Hvorup Gymnasium 1452
 Sundhedskommission, København 843
 Sundhedsplejen i Danmark, Selskabet for 1680
 Sundhedsraad, det veterinære 1271
 Sundhedsstyrelsen 437
 – farmaceutiske laboratorier 948a
 – stralehygiejniske Laboratorium 948a
 Sundhedsvæsen, Ministeriet for 404
 Svalen, Dyreværnsforeningen 1783
 Svendborg Bank 1530
 – kommunale Skolevæsen 1463
 – Navigationsskole 1064
 – Statsgymnasium 1446
 Svenske Gustafsforsamling, den 1394
 Svineslagterier, De samvirkende danske Andels- 1633
 Sydsvensk Studie og Hjælpefond 1686
 Sydvestjællandske Motorvejskontor 456a
 Sygeforeningen »Hygæa« 1751
 Sygeforsikringsforeninger i Danmark, de samvirkende statskontrolle-
 rede 1606
 Sygehjem, København og Omegns 1741
 Sygehusraadet 949a
 Sygeassenævnet 1026
 Sygekasser i Danmark, De samvirkende Centralforeninger af 1606
 Sygeassevæsenet, Direktoratet for 1025
 Sygeplejeråd, Dansk 1666
 Sygeplejerskej, Arveprinsesse Carolines Legat for 1781
 Syselmænd på Færøerne 1502
 Sæbe- og Parfume-fabrikantforeningen 1653
 Sædegaarde og større Landejendomme 1835
 Sækkefabrikker, Foreningen af danske 1653
 Særlige Anliggender, Ministeriet for 404
 Søassurandører, Foreningen af danske 1661
 Søborg Gymnasium 1452
 »Søetatens Enkebolig«, Foreningen 1773
 Søfarendes Mindefond, Danske af 1945 1771
 Søfartens Fremme, Foreningen til 1685
 Søfartens Fællesraad 1065a
 Søfartens Uddannelsesraad 1064
 Søfartsafdeling, Handelsministeriets 454
 Søfartsministeriet 404
 Søfartsmuseet paa Kronborg, Handels- og 1509
 Søfartsraadet 1656
 Søfartsradio, Danmarks 1665
 Søfartssager, Teknisk Afdeling for 454
 Søfart, Ulykkesforsikringsforbundet for dansk 1602
 Søforsikringselskaber:
 »Danske Lloyd« 1598
 Den Kjøbenhavnske Sø-Assurance-Forening 1592
 De private Assurandører 1590
 Søkortarkivet 648
 Sølager Statsungdomshjem 1029
 Søe-Lieutenant Selskabet 1692
 Sølund, Aandssvageanstalten 1040
 Sømandsforeningen af 1856 1773
 Sømandshjem i fremmede Havne, Foreningen for skandinaviske 1773
 Sømandskirke i fremmede Havne, danske 1682
 Sømandsmission, indenlandsk 1681
 Sømandspræster i Udlandet 1319
 Sømandsskattekontoret 687a
 Sømandsskattenævnet 687a
 Sømandsskoler, Statens 1064
 Sønderborg kommunale Skolevæsen 1467
 – Slot, Museet på 1510
 – Statsskole 1450
 – Sømandsskole 1064
 Sønderjydske Anliggender, Ministeriet for 404
 – Krigsbeskadede og Faldnes Efterladte, Foreningen for 1697
 – Landsdele, Invalideraadet for de 1028
 – Matrikelvæsenet for de 1263
 Sønderjylland, Laanekassen for 684
 Sønderjyllands Kreditorforening 1566
 – Symfoniorkester 1688
 Søofficerer, Hovedorganisationen for 1668
 – i Reserven, Foreningen af 1692
 Søofficersforeningen 1692
 Sø- og Handelsretten i København 494
 Søsterlige Selskab 1729
 Søværnet:
 Admiral 362 590
 Aldersordensliste 590
 Militære Rækkefølge 1834
 Under Søværnet:
 Bygningsvæsenet 628
 Civile Tjenestemænd 600
 Kystbefæstningen 596
 Kystofficerer 597
 Maskinofficerer 598
 Navigationsvæsenet 602
 Nyboders Kommandantskab 602
 Officerer af Specialgruppen 599
 Orlogsværftet 660
 Skibs- og Maskininspektionen 600
 Søartilleriet 600
 Søkortarkivet 648
 Søminevæsenet 602
 Søofficerer i Linien 590
 Søofficerer i Reserven 596
 Søværnet, Fællesorganisationen af civile Tjenestemænd ved 1669 1670
 Søværnets Aldersdomsbolig 1774
 – Bygningsvæsen 628
 – Fenrikforening 1670
 – Intendanturkorps' Enkekasse og Understøttelsesforening 1774
 – Maskinofficersforening 1670
 – Officerer af Specialgruppen 1670
 – Prævenstalt 602
 – Televæsen 602
 – 12. og 13. Lønklasse, Foreningen for Tjenestemænd i 1669
 – Søværnskommandointendanten 600
 Tægea Brandts Rejselegat 1767
 Taksationskommissionen 1495
 Taksationskommissioner 865 1096a
 – Formænd for 1087
 Taleledende, Statens Institut for 1038
 Tandlægeforening, Dansk 1666
 Tandlægehøjskole, Aarhus 1428
 – Københavns 1428
 Tandlæger 1004 1497 1502a
 Tarifforening, Dansk 1660
 Teater, Det kgl., og Kapel 1489
 Teaters Tilsynsraad, Det kgl. 1492
 Teatermuseer 1510
 Teaterraadet 1494
 Tegneinspektør 1475
 Tegnelærerkursus, Statens 1475
 Teknikumrådet 1479
 Teknisk Bibliotek, Polyteknisk Læreanstalt 1425
 Teknisk Kontor for Søfartssager 454
 – – Mørtel, Glas og Keramik 1423
 – Museum, Danmarks 1496
 – Landsforbund 1667
 – Skoleforening 1684
 Teknisk videnskabelige Forskningsraad, Danmarks 1479b
 Tekniske Funktionærforeninger, Fællesrepræsentationen for danske
 Arbejdsledere og 1671
 – Højskole, Danmarks 1422
 – Selskab, Det 1684
 – Undervisning, Statens Tilsyn med den 1479
 – Videnskaber, Akademiet for de 1679
 Teknologifdelingen 1428
 Teknologiske Institutter 1685
 – Institut, Jydsk 1685
 – Laboratorium 1424
 – Samling 1424
 Telefon-Aktieselskab, Københavns 1618
 – Jydsk 1618

Statens Kunstmuseumsnævns 1493a
 – Kursus til højere Forberedelseksamen 1450
 – Levnedsmiddelinstitut 1014
 – Ligningsdirektorat 682
 – Lokalmuseumstilsyn 1493
 – Materialprøveraad 1059
 – Mejeriudvalg 1239
 – Museum for Kunst 1506
 – Naturfrednings- og Landskabskonsulent 1495
 – Nævn for Papir og Tryksager 1048
 – og Hovedstadskommunernes Kursus 1450
 – Planteavlsvudvalg 1237
 – Plantetilsyn 1269
 – Politiskole 448
 – pædagogiske Forsøgscenter i Rødovre 1433
 – pædagogiske Studiesamling 1475
 – Redskabsprøver 1239
 – Redskabsudvalg 1239
 – Seruminstitut 950
 – Skadedyrslaboratorium 1269
 – Skibstilsyn, Direktoratet for 1061
 – – for Færøerne 1502
 – Skovnævns 1256
 – Smør- og Ostebedømmelse 1289
 – Sømandsskoler 1064
 – Teaterskole 1492
 – Tegnelærerkursus 1475
 – teknisk-videnskabelige Fond 1479b
 – Trykningskontor 1049d
 – Tunghøreinstitutioner 1037
 – Uddannelsessætte 1479a
 – Undersøgelser- og Vejledningsklinik for døve Børn 1037
 – Vaabenkontrol 733
 – Vandbygningsvæsen 1089
 – Vejlaboratorium 1087
 – veterinære Institut for Virusforskning 1270
 – veterinære Serumlaboratorium 1270
 Statistik, Danmarks 453b
 – Uddrag af det danske Post- og Telegrafvæsens 1220
 Statistisk Institut 1421a
 – Oversigt over Danmarks Handelslaade 1061
 Statsadvokater, Foreningen af 1668
 Statsadvokaterne 718
 Statsadvokatfuldmægtige, Foreningen af 1668
 Statsaktivbogholderiet 431
 Statsaktivforvaltningen 429
 Statsanerkendte Børnehjem 1032
 – Fredehjem 1032a
 – Husholdningsskoler 1032a
 – Landbrugshjem 1032a
 – Lærlingehjem 1032a
 – Optagelses- og lagttageshjem 1032
 Statsanstalten for Livsforsikring 1049a
 – – , Foreningen for Personalet i 1670
 Statsautoriserede Mæglere 1077
 – Revisorer 1067
 – Vejere og Maalere 1081
 Statsbanerne 1097
 – Generaldirektoratet for 457
 Statsbiblioteket i Aarhus 1482
 Statsbogholderiet 428
 Statsboligfonden 1017
 Stats-Brandforskringsfonden 433
 Statsembedsmænds Samraad, danske 1668
 Statsforhøringskontorerne 1063
 Statsfrøkontrollen 1238
 Statsfængslerne m. v.:
 – Arbejdshuset for Mænd 732
 – Københavns Fængsler 732
 – Psykopatanstalterne 732
 – Sikkerhedsforvaringsanstalten for Mænd 732
 – Statens Helbredelsesanstalt for Drankere 732
 – Statsfænglet i Horsens 731
 – Stats- og Ungdomsfængslet i Møgelkær 732
 – – Nyborg 731
 – – Vridsløselille 731
 – Stats- og Ungdomsfængslet paa Søbysøgaard 732
 – Statsfængslet Kærshovedgaard 732a
 Statsguardein 1060
 Statsgymnasiet Schneekloth's Skole 1440
 Statsgældkontrol, Finansministeriet 428
 Statshåndbogen (1)
 Statshavne 1092
 Statshospitalerne, Direktoratet for 450
 – Foreningen af overordnede Tjenestemænd ved 1670
 – Økonomiforeningen på 1669
 Statshospitalet i Sønderborgs Tjenestemandsforening 1669
 Statsinventarie-Kommissionen 53
 Statsisbryderne 1062
 Statskonsulenter under Landbrugsministeriet 1265
 – – Undervisningsministeriet 1469 1475 1479
 Statskontrollen med Mejeriprodukter og Æg 1266

Statsministeriet 410
 – Institutioner under 509
 Stats- og kommunale Institutioner 509
 Statsoptagelseshjem 1032
 Statsprøveanstalten 1059
 Statsraadet 75
 Statsraadssekretæren 75 410
 Statsregnskabet, Oversigt over 40
 Statsregnskabsraadet 68
 Statsrevisorer 68
 Statsseminarier 1470
 Statsungdomshjem 1029
 Statsskolepedeller, Foreningen af 1669
 Statsskoler 1439
 Stats Skoleskibet »Danmark« 1064
 Statsskovbruget, Direktoratet for 1250
 Statsskovfogedernes Forening 1670
 Statsskovvidere, Foreningen af 1668
 Statstidende 810
 Statstjenestemandsorganisationer 1668
 Statstjenestemandsager, Voldgiftsretten i 681
 Statstjenestemænd 403
 Statstjenestemændenes Centralorganisation I (Embedsklasserne) 1670
 – – II (Funktionærklasserne) 1669
 Statsungdomshjem 1029
 Stednavneudvalget 1479b
 Stenhus Kostskole 1452a
 Stenografi og Maskinskrivning, Fællesrepræsentationen for 1667a
 Stiftamtet 824
 Stiftamtmand 824
 Stiftelser:
 Aalborg Kloster 1802
 Adelige Frøkenkloster 1791
 Admiral Winterfeldts Stiftelse »Trøstens Bolig« 1784
 »Alderstræ« 1654
 »Bombebøssen« 1773
 Brødrene Soldenfeldts Stiftelse 1785
 Christina Frederica Stiftelsen i Haderslev 1784
 – – i Tyrstrup 1784
 »De gamle By« 847
 Den arnamagnæanske Stiftelse 1483
 – grevelige Hjelmskjærne-Rosencroneske Stiftelse 1763
 Det kgl. Oplostringshus 863
 – kgl Vaisenshus 1724
 Diakonissehuset Sankt Lukas Stiftelsen 1742
 Diakonisse Stiftelsen 1741
 Dronning Anna Sophies Enkestiftelse 1768
 Duebrodre Kloster og Duebrodre Klosters nye Stiftelse i Roskilde 1801
 Estvadgaards Stiftelse 1798
 »Fredenshus« 1685
 Fredericia Hospital 1802
 Frederik VII's Stiftelse for fattige Fruentimmer af Abejdsklassen 1784
 Frederik VII's Stiftelse for hjælpøse og forladte Pigebørn 1724
 Frøkenkloster 1791
 »Georg Stages Minde« 1686
 Graabrødre Kloster, Odense 1801
 Hansted Hospital 1802
 Helsingør almindelige Hospital 1801
 Horsens Hospital 1802
 Jomfrukloster 1791
 Julius Skriks Stiftelse 1767
 K. A. Larssens og Hustru L. M. Larssen, f. Thodbergs Legat 1766
 Kong Frederik VIII's Minde, Stiftelsen 1784
 »Krigsraad Mørks Minde« 1784
 Kronprins Frederiks og Kronprinsesse Louises Stiftelse 1784
 København og Omegns Sygehjem 1741
 Lundeagaards Stiftelse 1801
 Meyercrones Stiftelse 1801
 Nykøbing Kloster, Falster 1801
 Randers Kloster 1802
 Ribe Kloster 1802
 »Sabbatshvile« 1784
 Sct. Jørgens Hospital i Kolding 1802
 Slagelse gammel og ny Kloster 1801
 Søren Olsens Hospital 1801
 Thaarupgaardske Stiftelse 1797
 Thorupskke Stiftelse 1032
 Vallø Stift i Sjælland, Det adelige 1791
 Vejle Hospital 1802
 Viborg Graabrødre Kloster 1802
 Vor Frue Kloster i Aarhus 1802
 Wilhelmine-Stiftelsen 1768
 Stiftsdamer 1791 1833
 Stiftskasserere 1392
 Stiftsøvrigheden 1392
 Stillingvurderingsrådet 1049d
 Stipendieudvalg, Kbhvns Universitets 1403
 »Stockholmshvile«, Børnekonvalescenthjemmet 842
 Store nordiske Telegrafelskab 1617
 Storkommandør af Dannebrogordenen 88

- Skotøjsfabrikanter. Foreningen af Københavns 1653
 Skotøjskemisk Brancheforening 1653
 Skovbrugsmuseet. Jagt- og 1256
 Skovfogedelevers Uddannelse, Kommissionen for 1255
 Skovforening, Dansk 1638
 Skovgaarden, Pigeheimmet 1031
 Skovly 1031
 Skovnavn, Statens 1250
 Skovreguleringen 1250
 Skovskolen i Nøddebo 1255
 Skovtilsyn 1256
 Skovtoftehjemmene 1729
 Skov- og Klitvæsenet 1250
 Skrikes Stiftelse, Julius 1767
 Skuespillerforeningen af 1879 1783
 »Skuld«, Assuranceforeningen 1602
 Skuvanes Loranstation 670
 Skydeselskab og danske Broderskab, det kgl. kbhvske 1695
 Skyldraadsformænd 683b
 Skytteforening, Akademisk 1695
 – Kbhvns 1695
 Skytte-, Gymnastik- og Idrætsforeninger, de danske 1695
 Skærvefabrikker, Foreningen af Grusgrave og 1652
 Slagelse gammel og ny Kloster 1801
 – Gymnasium 1452
 – og Omegn, Banken for 1529
 Slagtehus Sammenslutning, De kommunale offentlige 1628
 »Slamat«, Rekreatiohjemmet 1770
 Slavisk Institut 1421
 Slesvigske Ministerium 404
 Slotsforvaltere 52 1015
 Slotsholmens tekniske Forvaltning 1015
 Slotte og Ministerialbygninger, Foreningen af statsansatte Funktionærer ved 1669
 Slotte og Palæer:
 Amalienborg 1015
 Augustenborg 952
 Bernstorff 1015
 Charlottenborg 1015
 Charlottenlund 1015
 Christiansborg 1015
 Eremitagen 1015
 Fredensborg 1015
 Frederiksberg 1015
 Frederiksberg 1015 1507
 Graasten 1015
 Gule Palæ 1015
 Jægerspris 1724
 Koldinghus 1015 1512
 Kronborg 1015 1509
 Marselisborg 43
 Nordborg 1015
 Odense 826
 Prinsens Palæ 1505
 Rosenborg 52 1015
 Roskilde Palæ 1015
 Sorgenfri 1015
 Sønderborg 1015 1512
 Vallø 1791
 Sluserne ved Hvide Sande 1093
 – Thorsminde 1093
 Sløjdspektør 1469
 Sløjdlærercole, Dansk 1475
 Sløjdundervisningen, Tilsynsførende med 1469
 Smaa børns lærerinder, Seminarier for 1475
 »Smaa børns Vel«, Foreningen for 1752
 Smidth, F. L., & Co., A/S 1620
 Smørbedømmelse, Statens 1289
 Smørkesportforeninger, De samv. danske Andels 1625 1633
 Smørkesportudvalg, Mejeribrugets 1625
 Smaaskovforeninger, De samvirkende danske 1638
 Socialdemokratisk Presse i Danmark, Aktieselskabet den 1664
 Sociale Højskole, De 1042
 Social filantropiske Boligselskab, Kbhvns 1786
 Socialforskningsinstituttet 1042
 Socialministeriet 446
 – Foreningen af Tjenestemænd ved Institutioner under 1668
 Socialpolitisk Forening 1683
 – Samarbejde, Afdeling for internationalt 453
 Socialstyrelsen 1028
 Sogneraadsforeninger, de samvirkende 1628
 Soldaterforeningers Landsraad, Danske 1693
 Soldatfeldts Stiftelser, Brødrene 1785
 Sonningfonden 1763
 Sørenskriver paa Færaerne 1501
 Sortedam Gymnasium 1451
 Sorø Akademi 1436
 – økonomiske Forvaltning, Kbhvns Universitets, Kommunitetets og 1404 1436
 – Amtsmuseum 1511
 – Kunstmuseum 1511
 Spanjerske Legater 1765
 Sparekasseforening, Danmarks 1659
 Sparekasser:
 »Bikuben« 1541
 De samvirkende jydsk Sparekasseforeninger for Oprettelse af egne Hjem ved egne Midler 1551
 Fyns Stifts Sparekasse 1545
 Fællesrepræsentationen for de danske Sparekasser 1551
 Han Herredens Sparekasse 1546
 Holbæk Amts Sparekasse 1543
 Holbæk Amts Sparekasse 1543
 København-Sjælland 1541
 Laane- og Sparekassen for Embeds- og Bestillingsmænd 1542
 Landbostandens Sparekasse, Nykøbing F. 1544
 Langelands Sparekasse 1545
 Nordjylland 1546
 Varde Sparekasse 1549
 Vejle 1549
 Sparekassen for Fyn 1545
 – Grenaa og Omegn 1547
 – Lyngby og Omegn 1542
 – Nexø og Omegn 1544
 – Nyborg By og Omegn 1545
 – Randers By og Omegn 1547
 Sparekassen for Roskilde By og Omegn 1543
 – Thisted Amt 1546
 – Kolding 1549
 Spare- og Laanekassen for Kerteminde og Omegn 1545
 Vejle Bys og Amts Sparekasse 1549
 Sparekassetilsynet 1050
 SSpecialistnævnet 949a
 Specialitetskontrol, Sundhedsstyrelsens 948a
 Specialitetsnævnet 949
 Spejderkorps, det danske 1695
 Spiritusbeksatningen, Inspektoratet for Øl- og 709
 Spiritusfabrikanter Arbejdsgiver Afdeling, Foreningen af danske 1653
 Sports- og Campingrekvisitter, Danske Fabrikanter af 1653
 Spritfabriker, de danske 1621
 Sprognavn, Dansk 1493a
 Sprog- og Kulturforskning, Institutet for jydsk 1421
 – Litteratur, Institut for nordisk 1421
 – Litteraturselskab, det danske 1678
 Sprogø, Aandssvageanstalten 1040
 Sprængstofsager, Justitsministeriets Konsulent i 733
 Spædbørnshjemmet »Danmark« 1725
 Stabsdyrlæge 638
 Stald-Etaten 44
 – Ekspeditionskontor 44
 Staldmester 41 44
 Stamhuse 1829
 Standardiseringsraad, Dansk 1082
 Statens Annocne- og Reklamekontor 1049d
 – Arbejdsmandskursus 1045a
 – arbejdstekniske Ungdomsskoler 1045a
 – A v i s s a m l i n g i Aarhus 1482
 – Bibliotekstilsyn 1482
 – Bisygdomsnævnet 1239
 – Blindevæsen 1033
 – Brændinspektion 733
 – Byggeforskningsinstitut 1015a
 – Bygningsfredningsfond 1493
 – Bygningsvæsen 1015
 – Byplannævnet 1016
 – Digevæsen 1091
 – Ekspropriationer 1095
 – erhvervspædagogiske Læreruddannelse 1475
 – Filmcensur 734
 – Filmcentral 1494
 – Foderstolkontrol 1268
 – Forligsinstitution i Arbejdsstridigheder 1045
 – Formningslærkursus 1475
 – Forskningsråd 1479b
 – forstlige Forsøgsvæsen 1255
 – Forsøgsaarde 1236
 – Forsøgsmejeri 1239
 – Forsøgsvirksomhed i Plantekultur 1237
 – Fortsatteleesskole for døve og tunghøre i Nyborg 1037
 – Gymnasieskoler 1439
 – Gymnastik-Institut 1475
 – heraldiske Konsulent 439
 – Husdyrbrugsforsøg 1236
 – Husdyrbrugsudvalg 1236
 – Husholdningsraad 1083
 – Hørecentraler 1038
 – Institut for Talledende 1038
 – Istjeneste 1062
 – Jordlovsudvalg 1261
 – Kontrol med ædle Metaller 1060
 – Kostskoler for døve 1035
 – Kostskole for døve i København 1035
 – Fredericia 1036
 – Kunstfond 1494
 – kunsthistoriske Fotografisamling 1496

Selskaber:

Biologisk Selskab 1680
 »Borgervennen af 1788« 1770
 Burmeister & Wains Maskin- og Skibsbyggeri 1620
 Danmarks farmaceutiske Selskab 1680
 Dansk Husflidselskab 1685
 Dansk militær-medicinsk Selskab 1693
 – Selskab for Oldtids- og Middelalderforskning 1677
 De danske Fængselselskabers Samvirke 1734
 – – Spritfabrikker, A/S 1621
 – – Sukkerfabrikker, A/S 1621
 De forenede Bryggerier, A/S 1621
 De samvirkende danske Andelselskaber 1633
 – – Forsvarsbrøderselskab 1693
 – – Haveselskaber 1639
 Den kgl. Porcelænsfabrik og Fajancefabriken Aluminia, A/S 1623
 Det danske Bibelselskab 1681
 – – Hedeselskab 1638
 – – Missionselskab 1682
 – – Petroleum A/S 1622
 – – Selskab 1689
 – – Sprog- og Litteraturselskab 1678
 – – Travselskab 1642
 Det farmaceutiske Understøttelsesselskab 1778
 – forenede Dampskibsselskab, A/S 1619
 – – Velgørenheds-Selskab 1729
 – grønlandske Selskab 1689
 Det jydsk Haveselskab 1639
 – kgl. danske geografiske Selskab 1679
 – – Haveselskab 1639
 – – Landhusholdningsselskab 1636
 – – Selskab for Fædrelandets Historie 1676
 – – danske Videnskabernes Selskab 1673
 – – københavnske Skydeselskab og danske Broderskab 1695
 – – nordiske Oldskrift Selskab 1676
 – krigsvidenskabelige Selskab 1691
 – kvindelige velgørende Selskab 1729
 Det københavnske og Nørrebro Asylselskab 1726
 – Lærde Selskab 1678
 – medicinske Selskab i København 1680
 – pædagogiske Selskab 1683
 – store nordiske Telegrafelskab 1617
 – søsterlige Selskab 1729
 – tekniske Selskab 1684
 – udenrigspolitiske Selskab 1678
 – unge Tonekunstnerselskab 1688
 – østasiatiske Kompagni 1619
 Dronning Louises Asylselskab 1727
 »Fattiges Juleglæde« 1769
 F. L. Smidth & Co., A/S 1620
 Fyns kommunale Telefonselskab 1618
 Fyns Stifts patriotiske Selskab 1636
 Ingeniørlojtnantskabet 1691
 Jydsk Telefon-Aktieselskab 1618
 Jysk Selskab for Fysik og Kemi 1680
 Jysk Selskab for Historie, Sprog og Litteratur 1677
 Kryolitskabet Øresund, A/S 1621
 Københavns Frihavns-Aktieselskab 1094
 – social-filantropiske Boligselskab 1786
 – Telefon Aktieselskab 1618
 »Lysglimt« 1747
 Nordiske Kabel- og Traadfabrikker, A/S 1620
 Otto Mønsted, A/S 1622
 Præmieselskabet for den mosaiske Ungdoms Afbringelse til Kunster og Haandværker 1783
 – for Plejemødre 1731
 Redningsmedaillieselskabet 1775
 Selskabet af 7 Sept. 1898 til støtte for faderløs Ungdom 1732
 Selskabet for Danmarks Kirkehistorie 1677
 – – tekniske museum 1496
 – – dansk Kulturhistorie 1677
 – – de Massmannske Søndagsskoler 1685
 – – historiske Kildeskrifters Oversættelse 1677
 – – kirkelig Kunst 1687
 – – Københavns Historie 1677
 – – Naturlærens Udbredelse 1679
 – – Stuekulturer i Danmark 1680
 – – Sundhedsplejen i Danmark 1680
 – – Udgivelse af Kilder til dansk Historie 1677
 – – uformuende Embedsmænds Døtres fri Undervisning 1781
 – – Haandarbejdets Fremme 1686
 – – til fremme af Dansk Eksportforskning 1684
 – – Udgivelse af Skrifter om danske Mindesmærker 1678
 Søe-Lieutenant-Selskabet 1692
 Understøttelsesselskabet for trængende Kontorbetjente og disses Enker 1776
 Østifternes Haveselskab 1639

Seminarier:

Anerkendte private småbørns-lærerindeseminarier 1475
 – Privatseminarier 1472
 Foreningen af Tjenestemænd ved Statens 1668
 Pastoral-Seminarier 1411

Seminarier:

Seminarium paa Færøerne 1504
 Statsseminarier 1470
 Seminarieraadet 1472
 Seruminstiut, Statens 950
 Seruminstitutets Tjenestemandsforening 1669
 Serumlaboratorium, Statens veterinære 1270
 Sikkerhedsforvaringsanstalten for Mænd 732
 Sikringsstyrelsen 1025
 Silkeborg kommunale Skolevæsen 1465
 Sjælland, Inspektoratet for Statens Skibstilsyn 1061
 Sjællandske Landboforeninger, de samvirkende 1634
 Sjølund Statsskolehjem 1030
 Skaarup Statsseminarium 1470
 Skadedyrlaboratorium, Statens 1269
 Skadeforsikringsnævnet 1052
 Skagens Fiskerihavn 1093
 Skagens Museum 1512
 Skanderborg Amtsgymnasium 1452
 »Skandinavia«, Forsikrings Aktieselskabet 1577 1598
 Skandinavisk Samarbejde 1690
 Skattedepartementet 427
 Skatteraadformænd 683a
 Skibbyhøj Optagelseshjem 1029
 Skibbygningsskolehjem 1424
 Skibsartsnævnet 1062
 Skibsførerforening, Danmarks 1657
 Skibsinspektører under Statens Skibstilsyn, Foreningen af 1668
 Skibsmaskinister, Eksaminer for 1065
 Skibsmæglere, statsautoriserede 1077
 Skibsmæglerforening, Danmarks 1047
 Skibsofficerer og dermed ligestillede under Fiskeriministeriet, Foreningen af 1670
 Skibs- og Maskininspektionen 600
 Skibsregistret 1061
 Skibssynet, Over- 1062
 Skibstilsyn, Direktoratet for Statens 1061
 – – for Færøerne 1502
 Skibstilsynsrådet 1062
 Skipperforening, Kbhvns 1773
 Skive kommunale gymnasium 1452
 Skive kommunale Skolevæsen 1464
 – Museum 1512
 »Skjold«, Forsikrings-Aktieselskab 1600a
 Skjortefabrikant Foreningen 1653
 Skofabrikanten i Provinsen, Foreningen af 1653
 Skoledirektioner og Skoleraad 1453 1504
 Skoleembedssekamen, Censorer ved 1413
 Skolehjem 1031
 Skolenævnet 1450

Skoler:

Arkitektskolen i Aarhus 1487a
 Danmarks Biblioteksskole 1482
 – farmaceutiske Højskole 1427
 – Højskole for Legemsøvelser 1475
 Dansk Sløjd lærerskole 1475
 Den kgl. Veterinær- og Landbohøjskole 1231
 – polytekniske Lærestanstalt 1422
 Den sociale Skole 1042
 Det kommunale Skolevæsen 1451
 – – udenfor Kbhvn 1461
 Fagskolen for Haandværkere og mindre Industridrivende 1685
 – i Jylland for Haandværk og Industri 1685
 Handelshøjskolen i København 1684
 Herlufsholm 1438
 Jydsk teknologisk Institut 1685
 Koføds Skole 1733
 Kommunale højere Almenskoler 1451
 Kronprinsesse Louises praktiske Husgerningsskole 1729
 Kunstakademiet Skoler 1486
 Københavns Navigationsskole 1685
 – Tandlægehøjskole 1428
 Købmandsskolen 1684
 Navigationsskoler 1077
 Skolen for Ergoterapeuter 1686
 Skoler med Gymnasium 1468
 – uden Gymnasium 1468
 Skoler i Grønland 1498
 – paa Færøerne 1504
 Sorø Akademi 1436
 Statsanerkendte Husholdningsskoler 1032
 Statens Gymnastikinstitut 1475
 – højere Almenskoler 1439
 – Lærershøjskole 1473
 – Tegnelærerkursus 1475
 Statsseminarierne 1470
 Teknisk Selskabs Skole 1684
 Universitet, Aarhus 1421
 – Københavns 1404
 Aarhus Tandlægehøjskole 1428
 Skoleraadet for de tekniske Skoler 1479
 Skoleskibet »Danmark«, Stats- 1064

- Randers Skolevæsen 1465
 – Kunstmuseum 1512
 – Museum 1512
 – Statskole 1448
 Rangfølgen 1833
 Rangklasserne 362
 Ranum Statsseminarium 1470
 Rask Ørsted Fondet 1479b
 Realkreditinstitutter 1557
 Realkreditrådet 1659
 Realregister 1905
 Reassurance Compagni, A/S Det Kjøbenhavnske 1600
 Rederes Retsværn, Danske 1656
 Rederiet A. P. Møller 1619
 – J. Lauritzen 1619
 Rederiforening, Danmarks 1656
 Rederiforeningen af 1895 1656
 – for mindre Skibe 1656
 Redningsmedaillen 359
 Redningsmedailleselskabet 1775
 Redningssskibe 1298
 Redningsvæsenet 654
 – Jubilæums-Medaille 361
 Redskabsprøver, Statens 1239
 Referenter ved Folketingstidende 67
 Redskabsudvalg, Statens 1239
 Refleksglas for Cykler, Justitsministeriets Udvalg til Godkendelse af 728
 Reformert Kirke 1394
 Refsnæs, Det kgl. Blindeinstitut paa 1033
 Regensen 1414
 – for Kvinder 1414
 Register 1904
 Registreringsomraader 726
 Registret, Aktieselskabs- 1052
 – Forenings- 1052
 – Forsikrings- 1052
 Registrering af Varemærker og Mønstre 1051
 Registreringskontoret i København, Skibs- 1075
 Regnskabsraadet, Stats- 68
 Reiersenske Fond 1762
 Rejsetøjsfabrikantforeningen i Danmark, Lædervare og 1653
 Reklamekontor, Statens Annonce- og 681
 Rekonvalescenthjemmet »Arresødal« 1762
 Rekreatiohjemmet »Slamat« 1770
 Rektorkollegiet og de 5 faglige Samarbejdsudvalg 1432
 Reserveofficersforeningen 1691
 Restauratørforeningen i Danmark, Centralforeningen af Hotelvært- og 1651
 Retshjælp for ubemidlede, Studentersamfundets 1769
 Retskrede i Danmark 500
 Retslægeraadet 732a
 Retsmedicinsk Institut 1416
 Retsplejeraadet 732a
 Retsstenografer, Autoriserede 733
 Revalidering og Forsorg, Socialstyrelsen 1028a
 Revalideringscentrene 1028a
 Revalideringsnævnet 1028a
 Reventlow Museet 1511
 Revisionen af Folketingets Regnskaber 67
 Revisionsafdelingen, Departementet for Told- og Forbrugsafgifter 440
 Revisionsdepartementerne i Finansministeriet 453c
 Revisorer, Foreningen af statsautoriserede 1667a
 – Statsautoriserede 1067
 Revisorkommissionen 1067
 Revisornævnet 1067
 Ribe Aandsvageanstalt 1041
 – Katedralskole 1449
 – Kloster 1802
 – Kunstmuseum 1512
 – Statsseminarium 1471
 Riddere af Dannebrogordenen, der tillige er Dannebrogsmænd 135
 Riddere af 1. Grad af Dannebrogordenen 170
 Riddere af Dannebrogordenen 200
 Riddere af Elefantordenen 81
 Ridderordener, de kongelige
 Elefantordenen 81
 Dannebrogordenen 88
 Rigsadvokaten 718
 Rigsantikvarens Fortidsmindeforvaltning 1493
 Rigsarkivet 1480
 Rigsbibliotekembedet 1481
 Rigsforeningen til Gigtens Bekæmpelse 1744a
 Rigshospitalet 1429
 Rigshospitalets Tjenestemandsförening 1669 1670
 Rigsombudsmanden paa Færøerne 1501
 Rigspolitichefen 718a
 Rigspolitiet 718a
 Rigsretten 69
 Ringsted og Omegn, Banken for 1529
 Risskov Amtsgymnasium 1452
 Ritzaus Bureau 1665
 Roklub, Danske Studenter 1695
 Romansk Filologi, Institut for 1421
 Romersk-katolsk Kirke 1395
 Rosenborg, De danske Kongers kronologiske Samling 52
 Rosenborg, Grever og Komtesser af 4 1814
 Roskilde adelige Jomfrukloster 1794
 – Amtsgymnasium 1452
 – Katedralskole 1443
 – Kommunale Gymnasium 1452
 – kommunale Skolevæsen 1461
 – og Omegns Museum 1511
 – Universitetsbibliotek 1421c 1482
 – Universitetscenter 1421c
 Rungsted Statsskole 1443
 Russiske Kirkes Menighed, den ortodokse 1394
 Rysensteen Gymnasium 1451
 Rødbygaard, Aandsvageanstalten 1039
 Røde Kors, Foreningen Dansk 1746
 – Hæderstegn 361
 – International Medaille [12]
 – Medaille 361
 – Mindetegn for Krigsflangehjælp 361
 Rødovre Statsskole 1443
 Røme Havn 1093
 Rønde Kursus 1452a
 Rønne Lufthavn 1095a
 – Statsskole 1445
 Røntgenafdelingens Haandbibliotek 1421
 Rørvig Havn 1093
 Røsnæs, Kysthospitalet paa 1743
 Raadet for større Færdselssikkerhed 728 1680
 – Trafiksikkerhedsforskning 728
 – vedr. foranstaltninger mod olieforurening 1014a
 Sabbatshvile, Stiftelsen 1784
 Salatfabrikker i Danmark, Foreningen af 1653
 Samfund:
 Danmarks naturvidenskabelige Samfund 1679
 Dansk Blindesamfund af 1911 1748
 – Kvindesamfund 1697
 Det filologisk-historiske Samfund 1678
 – islandske Litteratursamfund 1678
 – mosaiske Trossamfund i København 1682
 Kirkeligt Samfund af 1898 1681
 Kunstnersamfundet 1487
 Orientalisk Samfund 1678
 Samfundet for dansk Genealogi og Personalhistorie 1677
 Samfundet for det kvindelige Tyendes Vel 1782
 – og Hjemmet for Vanføre 1043
 – til udgivelse af dansk Musik 1688
 Samfundet til Udgivelse af gammel nordisk Litteratur 1678
 Universitets-Jubilæets danske Samfund 1678
 Samling, Den Astronomisk-Historiske 1510
 – Dermatologisk 1416
 – Teknologisk 1424
 Samlinger, Foreningen af Tjenestemænd ved Statens 1669
 Samlingerne paa Sønderborg Slot 1512
 Sammenslut. af Automobilfabrikanter og Importører 1648 1652
 – danske Havne 1628
 – danske Kunstforeninger 1687
 – Fabrikanter og Importører af Motorcykler 1648
 – lokalhistoriske Foreninger 1677
 Sammenslutninger af faglig-ideel Karakter 1673
 – Lokalhistoriske Foreninger 1677
 Samordningsudvalget 1096
 Samvirke, de danske Fængselselskaber 1734
 Samvirkeraadet for dansk Kulturarbejde i Udlandet 509
 Samvirksomheden for landbrugsfagligt Oplysningsarbejde 1636
 Sanatorier:
 Børnesanatorierne for København og Omegn 1751
 Jysk Nervesanatorium 1744a
 Montebello, Nervesanatorium 1744a
 Nationalforeningens Sanatorier 1744
 Prinsesse Margarethas Kystsanatorium 1745
 Sanginspektør 1469
 Sct. Albans engelske Kirke i København 1394
 – Josephs Hospital 1742
 – Jørgens Gymnasium 1441
 – Jørgens Hospital i Kolding 1802
 – Knuds Gymnasium 1446
 – Lukas Stiftelsen 1742
 Sejlskibsrederi-Forening, Dansk 1656
 – for mindre Skibe, Dansk 1656
 Sekretariatet for teknisk Samarbejde med Udviklingslandene 414
 – for civil Beredskab 450a
 Selskaber:
 Aarhus Oliefabrik, A/S 1622
 Assurandør-Societetet 1604
 Astronomisk Selskab 1680
 Asylselskabet for Frederiksberg 1727
 Bing & Grøndahls Porcellænsfabrik, A/S 1623

- Ordrupgaardsamlingen 1506
 Organisationen af Bladudgivere i Provinsen 1664
 – for Europæisk Økonomisk Samarbejde 25a 513
 – for Økonomisk Samarbejde og Udvikling (O.E.C.D.) 513a
 Organisationer af Tjenestemænd 1668
 Organisk-kemisk Afdeling 1427
 Organist- og Kantorsamfund, Dansk 1663
 Orientalisk Samfund 1678
 Orlogsmuseets Udstilling 1510
 Orlogsværftet 660
 Ormslev Børnehjem 1725
 Ornithologisk Forening, Dansk 1679
 Ortodontiafdeling 1428
 Ortopædisk Hospital i Aarhus 1043
 – – i Kbhvn 1043
 Orø Ungdomshjem 1031
 Ostebedømmelse, Statens Smør og 1289
 Osteeksportudvalg, Mejeribrugets 1625
 Otto Mønsted, A/S 1622
 – – Fond 1766
 Overarkitekt, Statsbanernes 461
 Overformynderiet 729
 – Foreningen af Tjenestemænd i 1668
 Overfredningsnævnet 1495
 »Overførstergaarden« 842
 Overhofmesterinde 44
 Overingeniør, Statsbanernes 461
 Overkammerherre 41
 Overkammerherreembedet 361
 Overlandvæsenskommissioner 1241
 Overnotar, Københavns 499
 Overpostinspektorerne 1183
 Overpræsident, Kbhvns 824
 Overpræsidium, Kbhvns 824
 Overretssagførere 739
 Oversegerter og Underofficerer, Foreningen af 1691
 Oversigt over de enkelte Ministerier 1848–1972 404
 – over Forsvarets Flagdag 1900
 – over Statsregnskabet 40
 Overskibssynet 1062
 Overoldinspektoratet for København 688
- Palæforvaltere 1015
 Papirfabrikker, A/S De forenede 1621
 Paryologi, Studiesalen for græsk 1416
 Paraplyfabrikanter i Danmark, Foreningen af 1653
 Pastoral-Seminarier 1411
 Patentagenters Forening, De Danske 1655
 Patentankennævnet 1051
 Patentkommissioner, De særlige 1051
 Patent- og Varemærkevæsenet, Direktoratet for 1051
 Patologi, Institut for almindelig 1415 1421
 Patologisk-anatomisk Institut 1415
 Patriotiske Selskab, Fyns Stifts 1636
 Pelsvarebranchen, Foreningen af danske Fabrikanter og Grossister i 1653
 Penge, Fideikommissær 1823
 Pensionsfond, Provinspressens 1779
 Pensionsforeningen, Andels 1601
 Pensionsforsikring, Kommunernes 1602
 Pensionskasse, Danske Provisbankers 1780
 Pensionskassen f. Bestyrerinder v. Smaabørnsasylet m. m. 1781
 Pensionsordning, Bestyrelsen for Apotekervæsenets 948a
 Pensionssager, Finansministeriets Kontor for 429
 Permanente Udstilling for Kunsthaandværk og Kunstindustri, Den 1672
 Personalhistorie, Samfundet for dansk Genealogi og 1677
 Personregister 1904
 Petersen, Egmont H.'s Fond 1624 1762
 Petroleums Aktieselskab, det danske 1622
 Pianofabrikantforening, Dansk 1653
 Planlægningsraadet for de højere Uddannelser 1432
 Planlægningsudvalget for Køge Bugt-Området 1015a
 Planteanatomi Laboratorium 1417
 Planteavlsstation, Statsskovens 1256
 Planteavlsudvalg, Statens 1237
 Plantefysiologisk Laboratorium 1417
 Plante kultur, Statens Forsøgsvirksomhed i 1237
 Plantesundhedsraadet 1269
 Plantetilsyn, Statens 1269
 Plastic-Sammenslutningen 1653
 Plejeforening, Dronning Carolines Amalies kvindelige 1751
 Plejehjemmet »Karens Minde 1039
 Plejhjemsforeninger, de danske 1730
 Plejemødre, Præmieselskabet for 1731
 Politii, Københavns 719
 Politiaadvokater 719
 Politiet, Foreningen af Kontorpersonalet ved 1670
 Politiets Efterretningstjeneste 718a
 Politiforbund, Dansk 1669
 Politifuldmægtige i Danmark, Foreningen af 1668
- Politiinspektører, Foreningen af 1668
 Politikommissærer 718a 719 flg.
 Politikredse i Danmark 720
 Politimesterembederne udenfor København 720
 Politimestre i Danmark, Foreningen af 1668
 Politisk-juridiske Afdeling, Udenrigsministeriets 413
 Politikole, Statens 718a
 Polyteknisk Hjelpeforening for Eksaminander 1778
 – Understøttelsesforening 1778
 Polytekniske Lærestalt, den 1422
 Porcelainsfabrik, Den kongelige, og Fajancefabriken Alumina, A/S 1623
 Postbudes Enke- og Begravelseskasse, Københavns 1776
 Postforbund, Dansk 1669
 Post- og Telegrafforening, Dansk 1670
 Post- og Telegrafmuseum, Dansk 467 472
 Postgirokontoret 1161
 Post- og Telegrafvæsenet 1161
 – – Fagprøver, Kommissionen for 472
 – – Generaldirektoratet for 466
 Poltemagermesterforening, Dansk 1653
 Presse i Danmark, Den socialdemokratiske 1664
 Pressebureau, Udenrigsministeriets 415
 Pressens Fællesindkøbs-Forening 1665
 Presseorganisationer 1664
 Prins Valdemars og Prinsesse Marias Fond 1774
 Prinser og Prinsesser 1
 Prinsesse Margarethas Kystsanatorium 1745
 – Marias Asyl for døvstumme Kvinder 1750
 Prinsesse Marias Forening 1774
 Priorinder 1792 1833
 Pristalsnævnet 1049
 Privatbaner 1158
 Privatbanerne, Tilsynet med 1096
 Privatbanken i København 1526
 Privatbank, Aarhus 1531
 Private Gymnasier 1452a
 Private anerkendte kursus 1452a
 Private Skove, Tilsynet med de 1256
 Privatsekretær, Hds. Majestæt Dronningens 45
 Privatseminarier, anerkendte 1472
 Privatslagteriernes Organisation 1641
 Produktivitetsudvalg, Landbrugsministeriets 1240
 Professorer ved de højere Lærestalter, Foreningen af 1668
 Prokuratorforeningen 1779
 Provisbankernes Reallaanefond 1561
 Provisbankers Forening, de danske 1659
 Provisboghandlerforening, den danske 1662
 Provishandelskammeret 1645
 Provishandelsstandens Understøttelsesforening 1779
 Provinshypotekforeningen for Danmark 1570
 Provis-Journalistforeningen 1665
 Provismæglerforeningen for Danmarks Understøttelsesfond 1780
 Provispressens Pensionsfond 1779
 Præmieforening for Tyender 1782
 Præmieselskabet for den mosaiske Ungdoms Anbringelse til Kunster og Haandværker 1685
 – for Plejemødre 1731
 Præsteforening, den danske 1668
 Præstegaardskonsulenter 1392
 Præstegaardsudvalg, Kirkeministeriets sønderjydske 1393
 Præstehøjskolen 1393a
 Præstepensionsfondet 1393
 Præster 1307 1498 1503
 – ved danske evangeliske Menigheder i Udlandet 1319
 – ved Hospitaler, Stiftelser og lign. 1311
 Prøveanstalt, Statens 1074
 Prøvekammer, Nautisk 1062
 Prøvekommission for Filmoperatører, Justitsministeriets 734
 Psychiatrisk Laboratorium 1416
 Psykiatrisk Undersøgelsesklinikk, Justitsministeriets 725
 Psykologisk Laboratorium 1416
 Puggaardske Legater 1764
 Pædagogik og Undervisningsfærdighed, Kursus i 1435
 Pædagogiske Foreninger m. fl. 1683
 – Institut, Danmarks 1475
 – Studiesamling, Statens 1475
 Pædagogisk Selskab 1683
- Raben-Levetzkauske Fond 1765
 Radeerforning, den danske 1687
 Radikale Venstrepreste, Foreningen Den 1664
 Radioavis, Pressens 1665
 Radiofabrikantforeningen 1653
 Radioraadet 1493
 Radiostøjnævnet 1096
 Radiotelegrafistforeningen 1657
 Randers By og Omegn, Sparekassen for 1547
 – Disconto- og Laanbank 1531
 – Kloster 1802
 – Kommunale Gymnasium 1452

Naturlærens Udbredelse, Selskabet for 1679
 Naturvidenskabelige Samfund, Danmarks 1679
 Nautisk Prøvekammer 1062
 Navigationslærerforening, Dansk 1668
 Navigationskoler 1064
 Nedrustningsudvalget 534
 »Nerva«, Genforsikrings-selskabet 1601
 NEUCE 1425
 Neurofysiologiske Institut 1416
 Nexø og Omegn, Sparekassen for 1544
 Niels Steensens Gymnasium 1452a
 Nordatlantiske Traktats Organisation, Den 25a 513
 »Norden«, dansk Forening for nordisk Samarbejde 1690
 Nordforsk, Nordiska Samarbetsorganisationen för teknisk naturvitenskaplig forskning 1679
 Nordisk Brandforsikring A/S 1598
 - Byggedag 1680
 - Gjenforsikrings-Selskab 1597
 - Journalistikursus 509
 - Kontakt 70
 - Litteratur, Samfundet til Udgivelse af gammel 1678
 - Oldskriftselskab, det kgl. 1676
 - Raad 70
 Nordisk Ulykkesforsikrings-selskab af 1898
 Nordiske administrative Forbund, det 1690
 - Kabel- og Traadfabrikker, A/S 1620
 - Ministerkomité for økonomisk Samarbejde, den 534
 - økonomiske Samarbejdsudvalg, Det 534
 Nordjysk Bank 1530
 »Nordlyset«, Forsikrings-Aktieselskabet 1601
 Nordlyset-Liv, Forsikrings-Aktieselskabet 1578
 Nordsjællandske Motorvejskolor 456a
 Normal-anatomisk Institut 1421
 Notarialkontor, Københavns 499
 Noterings- og Indskrivningskontoret, Finansministeriets 428
 Northern Europe University Computing Center (NEUCC) 1425
 NR 25
 Nummerplader 726
 Nyborg By og Omegn, Sparekassen for 1545
 - Døvtummeskole, den kgl. 1037
 - Gymnasium 1452
 - kommunale Skolevæsen 1463
 - Statsfængsel 731
 Ny Carlsbergfondet 1762
 - Carlsberg Glyptotek 1508
 - jydsk Kjøbstad-Creditforening 1563
 Nye Danske af 1864 1594
 Nykøbing paa Falster Kloster 1801
 - - Katedralskole 1445
 - - kommunale Skolevæsen 1463
 Nysa, Thorvaldsen-Samlingen paa 1511
 Næstved Diskontobank 1529
 - Gymnasium 1452
 - Museum 1511
 Nævn:
 Amtssunddomsnævn 1476
 angaaende Svangerskabsafbrudelse 1044
 Ankenævnet for arbejdsløshedsforsikringen 1047
 - vedrørende Brug af visse Landbrugsejendomme 1262
 - vedrørende Vareforsyningssager 1055
 Bemandingsnævnet 1063
 Bisygdomsnævn, Statens 1239
 Blindenævnet 1028a
 Brug af visse Landbrugsejendomme, Ankenævnet vedrørende 1254
 Bygningsbrandforsikringsnævnet 1589
 Børnefilmnævnet 734
 Børne- og Ungdomsforsorgens pædagogiske Nævn 1031
 - - - økonomiske Nævn 1031
 Civilforsvars vurderingsnævnet 947
 Dansk Sprognavn 1493
 Døvenævnet 1028a
 Fiskeriministeriets Ankenævn 1299
 Formænd for Fredningsnævnene 519
 Fængselsnævnet 446
 Giftenævnet 1014
 Helbredsbedømmelser i Tjenestemandssager 1049d
 Inddelingsnævnet 946
 Invalidenævnet 1028
 Klasselotterinævn 717
 Kunstmuseumsnævn 1493a
 Landinspektørnævnet 1264
 Landsarbejdsnævnet 1047
 Landsnævnet for Børne- og Ungdomsforsorg 1029
 Landvæsensnævn 1029
 Lensnævnet 733
 Livsforsikringsnævnet 1052
 Medicinalnævnet 948
 Merværdiafgift m. v., Nævnet vedr. 685
 Monopol-Ankenævnet 1054
 Nævnet for Apoteksassistentens Uddannelse m.v. 949
 - vedr. Afgift af Benzol 685
 Omsætningsafgift af stærke drikke, Nævnet vedr. 685

Nævn:
 Overbevillingsnævnet 1053
 Overfredningsnævnet 509
 Patentankenævnet 1051
 Pristalsnævnet 1049
 Radiostøjnævnet 1096
 Revalideringsnævnet 1028a
 Revisornævnet 1067
 Skadeforsikringsnævnet 1052
 Skibsfartsnævnet 1062
 Skolenævn 1450
 Specialistnævnet 949a
 Specialitetsnævnet 949
 Statens, for Papir og Tryksager 1048
 Statens Skovnævn 1256
 Sygekassenævnet 1026
 Telefonvoldgiftsnævn I og II 1096
 Tilsynsnævnet 446
 Tunghørenævnet 1028a
 Udbyttedelingsnævnet 1048
 Uddannelsesnævnet for sundhedsvæsenet 949a
 Udenrigsministeriets Udetillægsnævn 534
 Udenrigspolitiske 68
 vedrørende Faststættelse af Vederlag ved Benyttelse af litterære og kunstneriske Værker m.v. 1496
 - Kontrollen med Arbejder af ædle Metaller 1060
 - Varers Tarifiering og Varers toldværdi 684
 Valgharhedsnævnet 946
 Vejnævnet 1087
 Værnepligtsnævnet 946
 Aalegaardsnævnene 1300
 Aalegaards-Overnævnet 1300
 »Nørrebro Vænge« 847
 Nørre Gymnasium 1440
 Observatorium, astronomisk 1418
 Ole Rømer-Observatoriet 1421
 Oddfellow-Ordenen i Danmark 1746
 Odense adelige Jomfrukloster 1795
 - Bys offentlige Samlinger 1511
 - Graabrødre Kloster 1801
 - Katedralskole 1446
 - kommunale Gymnasium 1452
 - kommunale Skolevæsen 1463
 - Lufthavn 1095a
 - Studenterkursus 1452a
 - Universitet 1421b
 OECD 25a 513a
 OEEC 25 512
 Offentlige Anklagemyndighed 718
 - Arbejder, Ministeriet for 456
 - Institutioner under Ministeriet for 1087
 Officerer, à la suite 537
 - Linien 537 590 610
 - Maskinofficerer 597 614
 - Reserven 544 596 611
 - Specialofficerer 580 599 613
 - Organisationen af Flyvevaabnets 1668
 - i Hæren, Fællesorganisationen af 1668
 - udenfor aktiv Tjeneste, Foreningen af 1691
 Officersforeningen i København 1691
 OIPC 30
 Oldenborgske Fyrstestægt 7
 Oldskrift-Selskab, det kgl. nordiske 1676
 Oldtids- og Middelalderforskning, dansk Selskab for 1677
 - - Institut for 1421
 Oliefabrik, Aarhus, A/S 1622
 Olieforening, Raadet vedr. Foranstaltninger mod 1014a
 Olympiske Komité, Danmarks 1695
 Ombudsmand, Folketingets 69
 Omegnskommuner, Københavnske 941
 Omnibus- og Fragtmandskørsel, Landsnævnet vedr. 1087a
 Omsætningsafgifter, Inspektoratet for 710
 Opgagelsespolitiet 719
 Opgagelseshjem 1031 1032
 Operationsanalyse, Institut for 1421a
 Opfostringshus, det kgl. og den Thorupske Stiftelse 1032
 Opgavekommissionen for Mellemskole- og Realeksamen, Pigeskolekoleksamen samt alm. Forberedelseksamen 1433
 - for Studentereksamen 1433
 Oplysning fremmede Selskaber, Andre videnskabelige og 1676
 Oplysningsraad, Erhvervenes 1672
 Oplysningsraadet for Grønland 1500
 Opgagelses- og lagtagelseshjem, Statsanerkendte 1032
 Ordensbaand 361
 Ordensbetegnelser, Forklaring over forkortede (5)
 Ordensdekorationer 361
 Ordenshistoriograf, kgl. 79
 Ordenskapitlet 77
 - Sekretariat 80
 Ordrup Gymnasium 1442

Mindetegn for Krigsfangehjælp. »Dansk Røde Kors« 361
 – Kong Christian IX's 361
 – Kong Christian X's 361
 Mindesmærker, Selskabet til Udgivelse af Skrifter om danske 1678
 Mineralogisk geologisk Museum 1417
 Mineralvandsfabrikanters Fællesforening, Danske 1653
 Ministerialbetjentenes Understøttelsesforening af 2 Jan. 1926 1776
 Ministerialbetjentforeningen 1669
 Ministerialforeningen 1668
 Ministerialtidende, Lov- og 410
 Ministerier 1848–1972, kort Oversigt over enkelte 404
 Ministerierne:
 Arbejdsministeriet 449
 Boligministeriet 444
 Finansministeriet 425
 Fiskeriministeriet 480
 Forsvarsministeriet 418
 Handelsministeriet 454
 Indenrigsministeriet 435
 Justitsministeriet 432
 Kirkeministeriet 481
 Landbrugsministeriet 477
 Ministeriet for Forureningsbekæmpelse 440
 – · Grønland 488
 – · kulturelle Anliggender 485
 – · offentlige Arbejder 456
 – · udenrigsøkonomi, europæiske Markedsanliggender samt nordiske Anliggender 415
 Socialministeriet 446
 Statsministeriet 410
 Udenrigsministeriet 412
 Undervisningsministeriet 483
 Økonomi- og Budgetministeriet 450
 Ministeriernes Kontorforening 1670
 Ministeriet for offentlige Arbejder, Auditøren under 1096
 Ministre 75 362
 Missionsselskab, det danske 1682
 Missionsvidenskab, Institut for 1421
 Monarkiets fælles indre Anliggender, Ministeriet for 404
 Monopol-Ankenævnet 1054
 Monopoltilsynet 1054
 Montebello, Nervesanatoriet 1744a
 Morsø Gymnasium 1452
 Mosaiske Ungdoms Anbringelse til Kunster og Haandværker, Præmieselskabet for den 1685
 – Trossamfund 1395 1682
 Motorbranchens Fællesraad 1646a
 Motorkøretøjsforsikring, Dansk Forening for international 1661
 Motorvejskontorer 456a
 Mulerens Legatskoles Gymnasium 1452
 Mund- og Klovsyge-Vaccineudvalg, Landbrugsmin.s 1270
 Museer:
 Aabenraa Museum 1512
 Aalborg Museum 1512
 Aarhus Kunstmuseum 1512
 – Forhistorisk Museum 1512
 Antiksamlingen 1505
 Bornholms Museum i Rønne 1511
 Dansk Folkemuseum 1505
 – Landbrugsmuseum 1508
 – Post- og Telegrafmuseum 472
 Davids Samling, C. L. 1509
 De danske Kongers kronologiske Samling paa Rosenborg 52
 Den Astronomisk-Historiske samling 1510
 – antikvariske Samling i Ribe 1512
 – danske Samling 1505
 – etnografiske Samling 1505
 – holbergske Stiftelse »Tersløsegaard« 1511
 – kgl. Afstøbningsamling 1506
 – · Kobberstiksamling 1506
 – · Maleri- og Skulptursamling 1506
 – · Mønt- og Medallesamling 1505
 – Staten tilhørende Hirschsprungske Samling 1506
 Det danske Kunstindustrimuseum 1509
 – medicinsk-historiske Museum 1416
 – nationalhistoriske Museum paa Frederiksborg Slot 1507
 Esbjerg Kunstforenings Samling 1512
 Faaborg Museum 1511
 Frihedsmuseet 1505
 Fyns Stiftsmuseum 1511
 Gammel Estrup, Jyllands Herregaardsmuseum 1509
 Haderslev Amts Museum 1512
 H. C. Andersens Barndomshjem 1511
 – Hus 1511
 Herning Museum 1512
 Hjerl Hedes Frilandsmuseum 1512
 Holbæk og Omegn, Museet for 1511
 Horsens historiske Museum 1512
 – Kunstmuseum 1512
 Kalundborg og Omegns Museum 1511
 Kronborgmuseet 1509
 Kunstsamlingen paa Koldinghus 1512

Museer:
 Købstadmuseet »Den gamle By« i Aarhus 1512
 Køge Museum 1511
 Langelands Museum 1511
 Liselund gamle Slot 1511
 Lolland-Falsters Stiftsmuseum i Maribo 1511
 Malerisamlingen paa Nivaaegaard 1511
 Mineralogisk og geologisk Museum 1417
 Morslands historiske Museum 1512
 Museet paa Koldinghus 1512
 Museet paa Sønderborg Slot 1512
 Musikhistorisk Museum 1510
 Nationalmuseet 1505
 Naturhistorisk Museum 1512
 Ny Carlsberg Glyptotek 1508
 Næstved Museum 1511
 Odense Bys offentlige Samlinger 1511
 Ordrupgaardssamlingen 1506
 Orlogsmuseets Udstilling 1510
 Randers Kunstmuseum 1512
 Randers Museum 1512
 Ribe Kunstmuseum 1512
 Ringkjøbing Museum 1512
 Roskilde og Omegns Museum 1511
 Skagens Museum 1512
 Skive Museum 1512
 Skovgaard Museet i Viborg 1512
 Sorø Amtsmuseum 1511
 – Kunstmuseum 1511
 Statens Museum for Kunst 1506
 Stiftelsen Bakkehuset 1510
 Teatermuseet 1510
 Tegners Museum og Statuepark, Rudolph 1511
 Tekniske Museum, Danmarks 1508
 Thorvaldsens Museum 1508
 Thorvaldsen-Samlingen paa Nysø 1511
 Thy og V. Han Herred, Museet for 1512
 Tøjhusmuseet 656
 Vejle Museum 1512
 Vendsyssels historiske Museum 1512
 Viborg Stiftsmuseum 1512
 Willumsen Museet, J. F. 1511
 Zoologisk Museum 1417
 Museers Fællesraad, Danske 1683
 Musikhandlerforening, dansk 1662
 Musikhistorisk Museum 1510
 – Samling, C. A. Claudius' 1510
 Musikkonservatorium, det jydsk, i Aarhus 1488a
 – det kongelige danske 1488
 Musikpædagogisk Forening, Dansk 1688
 Musikraadet 1688
 Musikvidenskabelige Laboratorium, Det 1416
 Musikvidenskabeligt Institut 1421
 Mæglere, Statsautoriserede 1077
 Mæglerkommissionen 1077
 Mæglerkorporationen i Kbhvn 1647
 Mæglerkorporationens Understøttelsesfond 1780
 Mæglerne's Understøttelsesforening 1780
 Mælkekontrol, Veterinærdirektoratets Kød- og 1265
 Mødrehjælps Tilsynsraad 1032
 Mødrehjælpsinstitutioner 1032
 Mødre og Børn, Foreningen til Støtte af 1769
 »Mødres og Børns Bøspisning«, Foreningen 1769
 Møens Spare- og Lånekasse af 1827 1543
 Møller, A. P., Rederiet 1619
 Mønsted, Otto, A/S 1622
 Mønstedes Fond, Otto 1766
 Mønstre og Varemærker, Registrering af 1072
 Mønstringskontoret i København 1063
 Mønt i København, den kgl. 1049a
 – Foreningen af fastansatte Funktionærer ved den kgl. 1669
 Mønt- og Medallesamling, den kgl. 1505
 N. Zahles Gymnasieskole 1452a
 Naksø Gymnasium 1452
 – kommunale Skolevæsen 1463
 »National«, Forsikringsaktieselskabet 1599
 Nationalbank, Danmarks 1522
 Nationalbudgetudvalget 717
 Nationale Formaal, Foreninger med 1689
 Nationalforeningen til Tuberkulose's Bekæmpelse 1744
 Nationalhistorisk Museum paa Frederiksborg Slot 1507
 National Kunst, Foreningen for 1687
 Nationalmuseet 1505
 Nationalt Hjælpefond for Danske i Udlandet 1769
 Nationaløkonomisk Forening 1678
 NATO 25
 Naturfredningsforening, Danmarks 1679
 Naturfredningsraadet 1495
 Naturfredningspørgsmaal, Konsulent vedr. 410
 Naturhistorisk Forening, Dansk 1679

- Livø, Aandssvageanstalten 1040
 Lods væsenet 652
 Lokalmuseums tilsyn, Statens 1493
 Lokomotivformands Forening, Dansk 1669
 Lolland-Falsters Andels Føderstiftforening 1626 1633
 – Stiftsmuseum i Maribo 1511
 Lolland-falsterske Landboforeninger, de samvirkende 1634
 Loranstationer 650
 Lottekorps, Danmarks 621
 Lotteriinstitutioner:
 Almindeligt dansk Vare- og Industrierlotteri 1627
 Dansk Tiptjeneste A/S 1627
 Det kgl. københavnske Klasselotteri 717
 Landbrugslotteriet 1627
 Louiseforeningen 1769
 Louises Asyl, Kronprinsesse 1727
 Lov- og Ministerialtidende 810
 Luftfart, Den internationale Organisation for civil 31
 Luftfartsvæsenet:
 Direktøren for Luftfartsvæsenet 1095
 Københavns 1095a
 Luftfartstilsynet 1095
 Lufthavn 1095a
 Luftfartsvæsen, Foreningen af Personale u. Statens 1669 1670
 Lukas Stiftelsen, Diakonissehuset Sankt 1742
 Lundegaards Stiftelse 1801
 Lyngby Kunstforening 1687
 Lyngby og Omegn, Sparekassen for 1542
 Lyngby Statsskole 1443
 Lyngby-Taarbæk Kommune 884
 Lysthaver, Foreningen af Tjenestemænd ved Statens offentlige 1669
 Lædervarefabrikanten i Danmark, Foreningen af 1653
 Lægeenker, Fribolig for 1777
 Lægeforening, den almindelige danske 1666
 Lægeforeningens Boliger 1786
 Lægekorps, Forsvarets 634
 Læger ved Statens Sindssygehospitalet, Foreningen af tjenestemand-ansatte 1668
 Lægers Enke- og Børneforsørgelseskasse, de danske 1777
 – Hjelpeforening, de danske 1777
 – trængende Enker og forældreløse Børn, Understøttelsesforeningen for danske 1777
 Lærde, Oplysning og Uddannelse fremmede Selskaber samt faglige Sammenslutninger 1673
 Lærde Selskab, Det 1675
 Lærerforening, Danmarks 1670
 – De kommunale Gymnasieskolers 1668
 – Statsskolernes 1668
 – Statsøvelsesskolernes 1668
 Lærerforeninger ved Statens Institutioner for Blinde, Døve og Talclidende, Fællesraadet af 1668
 Lærerforsamling, den akademiske 1401
 Lærerhøjskole, Danmarks 1473
 Læreriinder, Hvilehjemmet for 1780
 Lærlinge-Plelehjem 1685
 Lærlingeraadet 1479a
 Lærlinges Uddannelse, Foreningen til 1685
 Lønninger for Folkekirkens Tjenestemænd 1307
 – Folkeskolens Tjenestemænd 1461
 – Forsvarets Befalingsmænd 537
 – Statens Tjenestemænd 403
 – Tjenestemænd ved Post- og Telegrafvæsenet, Statsbanerne og Toldvæsenet 688
 – Udenrigstjenestens Tjenestemænd 412
 Lønnings- og Pensionsdepartementet 453
 Lønningsraadet 1049d
 Lønningstavle 403
 Laanebank, Randers Diskonto- og 1531
 Laaneforening, Købstadkommunernes 1628
 Laane- og Diskontokasse, Kolding 1532
 – Sparekassen for Embeds- og Bestillingsmænd 1542
- Magisterforening, Dansk 1666
 Magistrernes Arbejdsløshedskasse 1666
 Malerisamlingen paa Nivaagaard 1511
 Maleri- og Skulptursamling, den kgl. 1506
 Manufakturgrossister, Foreningen af danske 1649
 Margarinefabrikant Foreningen 1653
 Mariaforbundet 1686
 Maribo Gymnasium 1452
 Marie Kruses Skole 1452a
 Marinefond, Dronning Alexandrines 1686
 Marineforeningen 1693
 Marinehistorisk Selskab 1677
 Marineministeriet 404
 Marinens Bibliotek 656
 Markedssekretariatet 414
 Marselisborg Gymnasium 1452
 Marstal Navigationsskole 1064
 Marthahjemmet 1770
 Maskinmestrenes Forening 1657
- Maskinofficerer 597 614
 Maskin- og Skibsbyggeri, Burmeister & Wain's 1620
 Massmannske Søndagsskoler, Selskabet for de 1685
 Materialprøveraad, Statens 1059
 Materielintendantur, Forsvarets 638
 Materielkontrol, Danmarks elektriske 1088
 Matrikeldirektoratet 479
 Matrikelkontoret paa Færøerne 1502
 Matrikelvæsenet i de sønderjyske Landsdele 1263
 Medaliebaand 361
 Medailler og Hæderstegn:
 Den kongelige Belønningsmedaille 361
 – slesvigske Erindringsmedaille 1920 361
 »Dansk Røde Kors« Hæderstegn 361
 – Medaille 361
 – Mindetegn for Krigsfanghjælp 361
 Erindringstegnet i Anledning af Kong Christian IX's og Dronning Louises Guldbrud 361
 Fortjenstmedaillen i Guld 354
 – i Sølv 356
 – – med Spænde 355
 Galathea-Medaillen 361
 Hæderstegnet for god Tjeneste i Hæren 361
 – for god Tjeneste ved Sættaten 361
 Hæderstegn for Officerer i Københavns Brandvæsen 361
 – Underofficerer og med dem i Klasse staaende Personer af Armeen 361
 Hæderstegn for Underofficerer m. fl. ved Søværnet 361
 Jubilæumstegn til Befalingsmænd og Menige i Brandkorps i Købstæderne 361
 – – – i de faste Brandkorps paa Landet 361
 Kong Christian IX's Mindemedaille 361
 – Mindetegn 361
 – X's Erindringsmedaille 361
 – Erindringstegn fra Officerskolen 361
 – militære Erindringsmedaille 1914 361
 – – – 1939 361
 – Mindemedaille 361
 – Mindetegn 361
 Kong Frederik VIII's Mindemedaille 361
 Korea-Medaillen 361
 Medaillen for Druknedes Redning 359
 – for ædel Daad 358
 – Ingenio et arti 357
 Mindemedaille i Anledning af Hundreårsdagen for Kong Christian IX's Fødsel 361
 – i Anledning af Hundreårsdagen for Kong Frederik VIII's Fødsel 361
- Medicum, Collegium 1414
 Medicinalvænet 948
 Medicinalhistorisk Bibliotek 1421
 Medicinsk anatomisk Institut 1415
 Medicinske Selskab, Det 1680
 Medicinsk-fysiologisk Institut 1415
 Medicinsk-historisk Museum 1416
 Medicinsk Selskab i København 1680
 Mejeribrugets Osteeksportudvalg 1625
 – Smørekportudvalg 1625
 Mejeriernes og Landbrugets Ulykkesforsikringselskab 1598
 Mejeriers Fællesindkøb og Maskinfabrik, De danske 1626 1633
 Mejeriernes Fællesorganisation, De danske 1625 1633
 Mejeristforening, Dansk 1640
 Mejeriudvalg, Statens 1239
 Mellempfolkelige Domstol 29
 Mellemfolkelige og Realeksamen for Privatister, Kommissionen til Afholdelse af 1434
 Menighedsraad, Landsforeningen af 1681
 Menneskerettigheder, Den europæiske Kommission for 25a
 Mentalhygiejne, Landsforeningen for 1744a
 Metalvarebranchens Arbejdsgiverforening 1653
 Meteorologisk Institut 644
 – Foreningen af videnskabeligt Personale ved 1668
 Meteorologiske Verdensorganisation, Den 28
 Metodistiske Menighed, den 1394
 Metropolitanskolen 1439
 Meyercrones Stiftelse 1801
 Middelalderforskning, Institut for 1421
 Middelfart Gymnasium 1452
 Mikroskopi og Rendyrkning af Gæringsorganismer, Laboratoriet for 1423
 Militær-medicinsk Selskab, Dansk 1693
 Militær Rækkefølge i Flyvevaabnet 1834
 – Hæren 1834
 – i Søværnet 1834
 Miljøstyrelsen 440
 Mindefond, Danske Søfarende, af 1945 1771
 – Kong Frederik VIII's 1743
 Mindemedaille i Anledning af Hundreårsdagen for Kong Christian IX's Fødsel 361
 – Kong Christian IX's 361
 – Kong Christian X's 361
 – Frederik VIII's 361

Laboratorier:

- Psykologisk 1416
 - Servo- 1424
 - Sproglaboratoriet 1416a
 - Statens veterinære Serum- 1288
 - Strømningsmaskiner 1424
 - Teknisk Fysik 1424a
 - Teknisk Hygiejne 1424a
 - - - Mørtel, Glas og Keramik 1424a
 - Teknologisk 1424
 - Telegrafi og Telefoni 1424a
 - Teologisk 1415
 - Textilleknik 1424a
 - Varmeisolering 1424a
 - Vejbygning samt Trafikteknik og Byplanlægning 1424a
 - Vejdatalaboratoriet 1087
 - Veterinær- og Landbohøjskolens 1236
 - Værktøj og Værktøjmaskiner 1424
 - Zoofysiologisk 1417
 - Zoologisk Studiesamling og 1417
 - Ægyptologisk 1416
 - Økonomisk-statistisk 1415
- Lagtinget 1501
- Lak- og Færvæindustri, Foreningen for Danmarks 1653
- Landboforeninger:
- De samvirkende danske Landboforeninger 1634
 - - Landboforeninger i Fyns Stift 1634
 - - lolland-falsterske Landboforeninger 1634
 - - sjællandske Landboforeninger 1634
 - Foreningen af jydsk Landboforeninger 1634
- Landbohøjskole Selskab 1677
- Landbohøjskole, den kgl. Veterinær- og 1426a
- - Kollegiet 1426f
- Landbohøjskolens Haver 1426f
- Landbostandens Sparekasse, Nykøbing F 1544
- Landbostandens Sparekasse, den lollandske 1544
- Landbrug og Fiskeri, Ministeriet for 404
- Landbrugets Afætningsudvalg 1625
- Landbrugsejendomme, Ankenævnet vedr. Brug af visse 1262
- Landbrugsfagligt Oplysningsarbejde, Samvirksomheden for 1636
- Landbrugshjem, statsanerkendte 1032
- Landbrugskandidater, Foreningen af danske 1637
- Landbrugskolonierne for fattige Børn 1726
- Landbrugskonsulent paa Færøerne 1499
- Landbrugslotteriet 1627
- Landbrugsmaskine-Branchens Fællesraad 1646a
- Landbrugsministeriet 477
- Foreningen af Kontoristklasser og dermed ligestillede ved Institutioner under 1670
 - Institutioner under 1231
- Landbrugsministeriet og Fiskeriministeriet, Foreningen af Tjenestemænd ved Institutioner under 1668
- Landbrugsministeriets Korn- og Licenskontor 1268
- Kvægafgiftsudvalg 1270
 - Mund- og Klovsyge-Vaccineudvalg 1270
 - Produktivitetsudvalg 1240
 - Tilsynsudvalg vedrørende Foderstoffer 1268
 - - - Gødning og Grundforbedringsmidler m. m. 1268
 - - - de statsautoriserede Laboratorier 1268
- Landbrugsmuseet 1508
- Landbrugsraadet 1632
- Landbrugsraad, Færøske 1502a
- Landbygningernes almindelige Brandforsikring 1586
- Landerupgaard, Skolehjemmet 1031
- Landfoged paa Færøerne 1501
- Landhusholdningsselskab, det kgl. danske 1636
- Landhypotekforeningen for Danmark 1571
- Landinspektør 1263
- Landinspektørforening, Den danske 1637
- Landinspektørnævnet 1264
- Landkreditforeningers Fælleskontor for Grundforbedringslaan, Danske 1566
- Landmaaling, Laboratoriet for 1424
- Landmandsbank, den danske 1527
- Fyens 1530
- Landmænd og deres Efterlode, Understøttelsesforeningen for jydsk 1782
- Landarbejdsnævnet 1047
- Landsarkiverne 1480
- Landsbankernes Reallaanefond 1561
- Landsbevillingsnævnet 1053
- Landsforbund, Danske Afholdelselskabers 1733
- Danske Døves 1750
 - Teknisk 1667
- Landsforbundet Frivilligt Drenges Forbund (F.D.F.) 1696
- Landsforeningen Evnesvages Vel 1744
- Landsforeningen for Mentalhygiejne 1744a
- for bedre Hørelse 1750
 - til Bekæmpelse af Børnelammelse og dens Følger 1744a
 - til Bekæmpelse af dissemineret Sclerose i Danmark 1745
 - til Kræftens Bekæmpelse 1744
 - »Dansk Arbejde« 1654

Landsforeningen »Dansk Frugtavl« 1639

- Kristelig Forening for Børneforsorg 1731
 - af Menighedsraadsmedlemmer 1681
 - »Tunghøres Vel« 1750
- Landslæge, Færøernes 1501
- Grønlands 1497
- Landsnævnet for Børne- og Ungdomsforsorg 1028
- vedr. Omnibus og Fragtmøksørsel 1087a
- Landsorganisationen Dansk Journalistforbund 1665
- i Danmark, L. O. 1671
- Landsplanudvalget 1015a
- Landsraad, Grønlands 1497
- Landsret, Vestre 492
- Østre 491
- Landskatteretten 681
- Landsstyre, Færøernes 1501
- Landsudvalget for Fjerkræavl 1267
- - Hesteavl 1642
 - - landøkonomisk Ungdomsarbejde 1265
- Landsudvalget for loyal Handel 1646
- - Rottebekæmpelse 948a
- Landvæsenkommissioner 1241
- Landvæsenkommissærer 1244
- Landvæsenkontor, Landbrugsministeriets 477
- Landvæsennævnet 1242
- Landøkonomisk Forsøgslaboratorium 1236
- Langelands Sparekasse 1545
- Laurits Andersens Fond 1766
- Lauritzen, J., Rederiet 1619
- Legater:
- Albertina 1762
 - Andrea Cathrine Marie Tachs Familielegat 1832
 - Arveprinsesse Carolines Legat for Sygeplejersker 1781
 - Carlsberg Mindelegat for Brygger J. C. Jacobsen 1762
 - Carlsen-Langes Legatstiftelse 1766
 - C. W. Strandes Legatfond 1767
 - De Bielkeske Legater 1768
 - De danske Vaabenbrøders Mindelegat 1772
 - De Puggaardske Legater 1764
 - Spannjerske Legater 1765
 - Det Mylius-Raschenbergske Legat 1832
 - Det Selbyske Familielegat 1832
 - Det til Minde om 1 August 1829 stiftede Legat for Enker og ugifte Kvinder 1768
 - Etatsraad J. T. Suhrs og Hustru C. Falcks Legater 1764
 - Frøken Anna Laura Lunds Legat 1832
 - Hanne Alice Michelsens Legat 1832
 - Julemærkelegatet til Fordel for syge og svagelige Børn paa Færøerne 1768
 - K. A. Larssens og Hustru L. M. Larssen, f. Thodbergs Legat og Stiftelse 1766
 - Kong Christian IX's og Dr. Louises Guldbryllupslegat 1768
 - - - Jubilæumslegat 1768
 - Christian X's og Dronning Alexandrines Legat til Fordel for »Dronning Alexandrines Hospital« ved Thorshavn 1768
 - Georg I's Legat til Understøttelse af danske Marine-Underofficerers og Dækskofficerers trængende Efterlode 1774
 - Kraks Legat 1624
 - Louis Petersens Legat 1767
 - Overretssagfører L. Zeuthens Mindelegat 1766
 - P. C. Ibsens Sønners Legat 1767
 - S. C. R. Wulffs legater 1768
 - Sønningfonden 1763
 - Stiftamtmand P. J. Tetens og Hustrus Legat 1768
- Legationer 9 512
- Legemsøvelser, Danmarks Højskole for 1475
- Legetøjfabrikantforeningen 1653
- Lektorer i Udlandet, Udvalget vedr. de danske 1496
- Lensbaroner 374 1817
- Lensbaronier 1828
- Lensfriherskaber 1828
- Lensgrever 364 1814
- Lensgrevskeber 1827
- Lenskontrollen 729
- Letterstedtske Forening 1690
- Levnedsmiddelinstitut, Statens 948
- Levnedsmiddel- og Landbrugsorganisation, de Forenede Nationers 28
- Ligningsdirektorat, Statens 682
- - Kontorforeningen i 1670
- Ligningskommissioner, Foreningen af danske Købstæders 1629
- Ligningsraad, Færøernes 1502a
- Ligningsraadet 683
- Lillemosegaard 1039
- Lingvistik, Institut for 1421
- og fonetik, Institut for 1416a
- Liselund gamle Slot, Museet 1511
- Litteratursamfund, det islandske 1678
- Litteraturselskab, det danske Sprog- og 1678
- Litteraturvidenskab, Institut for 1421
- Livgardens Officiantgruppe, Enkepensionskassen for 1772
- Livsforsikringsnævnet 1052
- Livsforsikringselskabernes Forening 1661

- Konventualinder 1793
 Korea-Medaillen 361
 Korforening, dansk 1688
 Korkvareindustrien i Danmark, Fabrikantforeningen for 1653
 Korn- og Foderstof Kompagniet A/S 1622
 Korn- og licenskontor 1268
 Korsfabrikantforeningen 1653
 Kostskoler for døve, Statens 1035
 Kraft- og Varmeforsyning, Raadet for 1049
 Kraks Legat 1624
 Kreaturforsikringselskaber:
 Kreatur Forsikrings- Foreningen for Kongeriget Danmark 1593
 Kreatursalgforening, Danske Landbrugeres 1625 1633
 Kreditforeninger i Danmark 1557
 Kreditforeninger:
 Forenede Kreditforeninger 1558
 Jyllands Kreditforening 1559
 Kreditforeningen for Kommuner i Danmark 1562
 Ny Jysk Grundejer-Kreditforening 1557
 Østifternes Kreditforening 1557
 Kreditkassen for Husejerne i Kbhvn 1561
 Kredsdyrlæger 1271
 Krigsfangehjælp, »Dansk Røde Kors« Mindetegn for 361
 Krigsmaterielforvaltning, Forsvarets 625
 Krigsministeriet 404
 »Krigsraad Mærks Minde«, Stiftelsen 1784
 Krigsvidenskabelige Selskab, det 1691
 Krik Havn 1093
 Kriminalistforening, Dansk 1678
 Kriminalpolitiforening, Dansk 1669
 Kriminalpolitioorganisation, Den Internationale 30
 Kristelig Forening for unge Mænd og Kristelig Forening for unge
 Kvinder i Danmark, Fællesbestyrelsen for 1681
 – – for Børneforsorg, Landsforeningen 1731
 Kronborg, Handels- og Søfartsmuseet paa 1509
 Kronologisk Samling, de danske Kongers 52
 Kronprins Frederiks Fond 1771
 – – og Kronprinsesse Louises Stiftelse 1784
 Kronprinsesse Louises Asyl 1727
 Kryolitselskabet Øresund, A/S 1621
 Kræftens Bekæmpelse, Landsforeningen til 1744
 Kul- og Staalfølesskab, Udvalget vedrørende Det europæiske 1066
 Kulimportørers Fællesrepræsentation, Danske 1649
 Kulindkøbsforening, Fyns 1626 1633
 Kulkontor, Kommunernes 1628
 Kulturarbejde i Udlandet, Samvirkerådet for 510
 Kulturelle Fond, Den 1492
 Kulturfilm, Dansk 1494
 Kulturforskning, Institut for jysk Sprog- og 1421
 Kulturhistorie, Selskabet for dansk 1677
 Kulturhistorisk Museumsforening, Dansk 1683
 Kunstakademi, det kgl. danske 1484
 Kunstflidsforening, Dansk 1686
 Kunstfond, Statens 1494
 Kunstforeningen i København 1687
 Kunstforeninger, Sammenslutningen af danske 1687
 Kunsthåndværk og Kunstindustri, Den permanente Udstilling for
 dansk 1672
 Kunsthistorisk Laboratorium 1416
 Kunsthistorisk Fotografisamling, Statens 1488
 Kunstindustrimuseets Venner 1687
 Kunstindustrimuseum, det danske 1509
 Kunstmuseer, Foreningen af danske 1683
 Kunstnerboliger, Foreningen for Erhvervelsen af 1786
 Kunstnerhjemmet 1786
 Kunstnersamfundet 1485
 Kunstsamlinger og Museer 1505
 Kurator ved Københavns Universitet 1404
 Kursusnavnet 1022b
 »Kustos«, Kreaturforsikringsforeningen 1595
 Kvalitetskontrol med Ind- og Udførsel af Avlsdyr, Landbrugsministe-
 riet, Udvalg vedr. 1236
 Kvindelige Plejeforening, Dronning Caroline Amalies 1751
 – velgerende Selskab 1729
 »Kvinderegensen«, Universitetskollegiet 1414
 Kvindesamfund, Dansk 1697
 Kvægafgiftsudvalg, Landbrugsministeriets 1270
 Kvæsturen, Universitets- 1404
 Kystbefæstningen 600
 Kysthospitalet paa Røsnæs 1743
 – ved Juelsminde 1744
 København og Omegns Sygehjem 1741
 Københavns Arbejdshjem 1733
 – Blindeinstitut, det kgl. 1033
 – Boligret 1017
 – Brandforsikring 1583
 – Bymuseum 1510
 – Byret 496
 – Døvestummeinstitut, det kgl. 1035
 – Fondsbørs 1053
 – Frihavns Aktieselskab 1094
 – Fængsler 732
 Københavns Handelstands Klub 1697
 – Havn 1094
 – Kommunes Ungdomshjem ved Espergærde 1031
 – Lufthavnsvæsen 1095A
 – Navigationsskole 1064 1685
 – Overpræsidium 824
 – Politi 719
 – Politi, Foreningen af Statsebedsmænd under 1668
 – Skipperforening 1773
 – Skytteforening 1695
 – social-filantropiske Boligselskab 1786
 – Tandlægehøjskole 1428
 – Telefon-Aktieselskab 1618
 – Understøttelsesforening 1770
 – Universitet 1401
 Københavnske Bankers Forening af 1920 1659
 – Dagblade, Forening af 1664
 Købmandsforeninger i Danmark, de samvirkende 1650
 Købmandsskolen 1684
 Købstadshypotekforeningen 1571
 Købstadkommunernes Laaneforening 1628
 Købstadsmuseet »Den gamle By« i Aarhus 1512
 Købstædernes almindelige Brandforsikring 1583
 – sociale Udvalg, Sammenslutningen af 1629
 Kødindustriens Fabrikantforening 1653
 Kød- og Mælkekontrol, Veterinærdirektoratets 1265
 Køge Gymnasium 1452
 – Museum 1511
- Laboratorier:
 Laboratorium, Akustik 1423
 – anvendt matematisk Fysik 1423
 – Anlægsteknik 1423
 – Assyriologisk 1416a
 – Bakteriologisk 1421
 – Budde-Laboratorier 1416
 – Rygningsteknik 1423
 – Carlsberg 1675
 – Centralasiatisk 1416
 – Elektrofysik 1423
 – Elektromagnetisk Felteori 1423
 – Elektronik 1423
 – Almen elektroteknik 1423
 – Farmakologisk 1427
 – Ferskvandsbiologisk 1417
 – Filologisk 1416a
 – Fiskeribiologisk 1498
 – Fiskeriministeriets Forsøgs- 1299
 – for fluid mekanik 1423a
 – Fonetisk 1416
 – for Forbrændingsmotorer 1424a
 – Forsikringsmatematisk 1418a
 – for Fundering og Geoteknik 1423a
 – Fysisk, Kbhvns Universitets 1418
 – I., Polyteknisk Lærestalt 1423a
 – II., Polyteknisk Lærestalt 1423a
 – III., Polyteknisk Lærestalt 1423a
 – Geografisk 1418
 – Gymnastikteoretisk 1418a
 – Havbiologisk 1417
 – Havnebygning 1423a
 – Historisk 1416
 – Husbygning og Byplanlægning 1423a
 – Hydraulik 1423a
 – for Impuls- og Ciferteknik 1423a
 – Industriel Udnyttelse af Frugt og Grøntsager 1423
 – – Elektroteknik 1423a
 – Ionosfærelaboratorier 1423a
 – Juridisk, Kbhvns Universitets 1415
 – De kemiske 1417
 – Akustik Husbygning og Byplanlægning 1424
 – Kemisk A 1423a
 – Kemisk B 1423a
 – for Kommunikationsteori 1423a
 – for Kredsløbs-teori 1423a
 – Kunsthistorisk 1416
 – for Køleteknik 1423a
 – Landmaaling 1424
 – Landøkonomisk Forsøgs- 1236
 – Lydteknisk 1424
 – Marinbiologisk 1417
 – Matematisk 1424
 – Metallære 1424
 – Metrik af Foredragslære 1516a
 – Mikroskopi og Mikrobiologi 1424
 – Motorlaboratoriet 1424
 – Musikvidenskabeligt 1416
 – organisk-kemisk 1424
 – Planteanatomi 1417
 – Plantefysiologisk 1417
 – Psychiatrisk 1416

Kommissioner:

Atomenergikommissionen 484b
 De særlige Patentkommissioner 1051
 Den europæiske Kommission for Menneskerettigheder 25a
 Den første Forsøgskommission 1255
 Dispacerkommissionen 1080
 Ejendomsæglerkommissionen 1080
 Eksamenkommissionen vedr. Gas-, Vand og Sanitetsmesterprøven 1096a
 – for de statskontrollerede Handelsskoler 1055
 – for Handelsflaglæreksamen 1055
 – vedr. Kloakmesterprøven 1096a
 – Navigationsundervisningen 1077
 – Skibsmaskinister 1078
 Farmakopekommissionen 949
 Frøkontrolkommissionen 1238
 Jernbanestatningskommissionen 1096
 Karantænekommission, Kbhvns 950
 Kommissionen for Danmarks Fiskeri- og Havundersøgelser 1299
 Kommissionen for Embedslægeeksamen 1411
 Kommission for Fiskeriet i det nordvestlige Atlanterhav, Den mellemfolkelige 28
 Kommission for Fiskeriet i det nordøstlige Atlanterhav, Den mellemfolkelige 28
 – Post- og Telegrafvæsenets Fagprøve 472
 Kommissionen for Registrering af litterære Kilder til dansk Historie 1675
 Kommissionen for Aflysning af Kirketiendejeres Vedligeholdelsespligt 1393
 – Undersøgelse af de i dansk Privateje bevarede Kilder til dansk Historie 1675
 Landvæsenkommissioner 1241
 Mæglerkommissionen 1077
 Opgavekommissionen f. Realafdelingen og 9.–10. Klasserne 1433
 – for Studentereksamen 1433
 Overlandvæsenkommissioner 1241
 Revisorkommissionen 1067
 Statsinventariekommissionen 53
 Taksationskommissionen 509
 Translatoreksamenkommissionen 1068
 Videnskabsfonds, Statens almindelige 1494
 Kommunal Lægehjælp, Mæglingstædet for 948a
 Kommunalreformkommissionen 946
 – Sekretariat 436
 Kommunale Institutioner, Stats- og 509
 Kommunale Organisationer 1628
 – Skolevæsen, Kbhvns 1451
 – udenfor Kbhvn 1461
 Kommuner i Danmark, Kreditforeningen af 1560
 Kommunernes gensidige Forsikringsforening 1602
 – Landsforening 1628
 Kommunernes Pensionsforsikring A/S 1602
 Kommunitet 1401
 Kommunitets og Sorø Akademis økonomiske Forvaltning, Kbhvns Universitets 1404
 Komponist Forening, Dansk 1663
 Konfessionarius, kgl. 42
 Kong Christian IX's Mindemedaille 361
 – Mindetegn 361
 – og Dronning Louises Guldbryllupslegat 1768
 – Jubilæumsasyl 1726
 – Jubilæumslegat 1768
 – Erindringsmedaille 361
 – Fond 1768
 – og Dronning Alexandrines Grønlands Fond 1768
 – Legat til Fordel for »Dronning Alexandrines Hospital« ved Thorshavn 1768
 – Christian IX's Erindringsstegn for Officersskolen 361
 – militære Erindringsmedaille 1914 361
 – 1939 361
 – Mindemedaille 361
 – Mindetegn 361
 – Frederik VII's Stiftelse for fattige Fruentimmer af Arbejderklassen 1784
 – Stiftelse for hjælpelse og forladte Pigebørn, især af Almuen 1724
 – Frederik VIII's Minde, Stiftelsen 1784
 – Mindemedaille 361
 – Frederik IX 1
 – Georg I's Legat til Understøttelse af danske Marine-Underofficerers og Dæksofficerers eller Dæksassistenters trængende Efterladte 1774
 Kongehuset 1
 Kgl. Aeroklub 1696
 – Afstøbningssamling 1506
 – Anordninger 1899
 – Assistenshus 1049b
 – Automobil Klub 1696
 – Ballet 1489
 – Bankkommissær 1522
 – Belønningsmedaille 361
 – Bibliotek 1481
 – Blindeinstitutter 1033

Kgl. octroierede Brandassurance Compagni, Det 1591
 – Bygninger 1015
 – Bygningsinspektører 1015
 – Civillistes Indendantur 43
 – Dansk Aeroklub 1696
 – – Automobil Klub 1696
 – – Hof- og Statskalender [1]
 – – Yachtklub 1696
 – – Danske Geografiske Selskab 1679
 – – Haveselskab 1639
 – – Landhusholdningsselskab 1636
 – – Musikkonservatorium 1488
 – – Selskab for Fædrelandets Historie 1676
 – – Videnskabernes Selskab 1673
 – danske Kunstakademi 1484
 – Døvtummeanstalter 1035
 – Frederiks Hospital 1429
 – Fødsels- og Plejestiftelse 1429
 – Geografiske Selskab 1679
 – Grønlandske Handel 1499
 – Haver 1015a
 – Haveselskab 1639
 – Hofleverandører 401
 – Højheder 1
 – Jægermester ved Statsskovene 42 1256
 – Kapel 1489
 – Klasse-Lotteri 717
 – Kobberstiksamlng 1506
 – Kommissarier ved Jernbaneanlæg 1096
 – Konfessionarius 42
 – Københavnske Klasse-Lotteri 717
 – Københavnske Skydeselskab og Danske Broderskab 1695
 – Kunstakademi 1484
 – Kunstsamlinger 1505
 – Landhusholdningsselskab 1636
 Kgl. Maleri- og Skulptursamling 1506
 – Musikkonservatorium 1488
 – Mønt 1049b
 – Mønt- og Medaillesamling 1505
 – Nordiske Oldskriftsselskab 1676
 – Octroierede almindelige Brandassurance Compagni 1591
 – Ordeneres Kapitel 77
 – Ordenshistoriograf 79
 – Porcelainsfabrik 1623
 – Post 1161
 – Repræsentationslokaler 1015
 – Ridderordener 77
 – Selskab for Fædrelandets Historie 1676
 – Skydeselskab 1695
 – Slotte 1015
 – Stadfæstelser 1899
 – Staldetat 44
 – Teater 1489
 – Udnævnelser 362 403
 – Vaisenhus i København 1724
 – Veterinær- og Landbohøjskole 1426a
 – Videnskabernes Selskab 1673
 – Yachtklub 1696
 Kongens Hofstat 41
 Kongeriget Danmarks Fiskeribank 1299
 – Hypotekbank og Finansforvaltning 1049b
 – Tiendebank 717a
 Konseilspræsidiets 404
 Konservativ Presse i Danmark, Foreningen for den 1664
 Konserverfabrikanter i Danmark, Foreningen af 1653
 Konsistorialkontoret 1403
 Konsistorium 1401
 Konsularagenten 9
 Konsulater 9 515
 Konsulent i Sager vedrørende Folkeskolen 1469
 – Statens heraldiske 410
 Konsuler, Danmarks i Udlandet 515
 – udenlandske Magters i Danmark 9
 – i Danmark (»Corps Consulaire«) Foreningen af fremmede Magters 1697
 Konsummælkmejeriers Fællesrepræsentation, Danske 1640
 Kontakt, Nordisk 70
 Kontokurantbogholderi, Finansministeriets 432
 Kontorbetjente og disses Enker, Understøttelsesselskabet for trængende 1776
 Kontorforening, Ministeriernes 1670
 Kontrollen, Bacon- 1291
 – Fiskeri- 1298
 Kontrollen, Kemikalie 1249
 – Lens- og Overformynderiet (Afd. 729)
 – med Guld- og Sølvvarearbejder, Stats- 1060
 – med Mejeriprodukter og Æg, Stats- 1289
 – den kemiske sammensætning af mejeriprodukter m.m. 1266
 – Statsfrø- 1238
 – Sundhedsstyrelsens Specialitets 949
 Kontrolleret Familiepleje og Ventetidsforsorg 1039
 Kontrolrevisions og Kuponskontor, Finansministeriets 428

- Jonstrup Statseminarium 1470
 Jorck og Hustru Emma Jorck's Fond, Konsul Georg 1766
 Jordbrugskommissioner 1262
 Jordfond, Færøse 1499
 Jordfordelingssekretariatet 1261
 Jordlovskontor, Landbrugsministeriets 477
 Jordlovsudvalg, Statens 1261
 Josephine Schneiders Børnehjem 1725
 Journalisters Fællesrepræsentation, Danske 1664
 Journalistforbundet 1664
 Journalistforening, Dansk 1665
 Journalistforeningen i København 1664
 – Provis- 1665
 Journalisthøjskole, Danmarks 509
 Journalistkursus, Nordisk 509
 Jubilæums asyl, Kong Christian IX's og Dronning Louises 1726
 Jubilæumslegat, Kong Christian IX's og Dronning Louises 1768
 Jubilæums-Medaille, Redningsvæsenets 361
 Jubilæumstegn til Befalingsmænd og Menige i Brandkorps i Købstæderne 361
 – til Befalingsmænd i de faste Brandkorps paa Landet samt Brandfogeder 361
 Juelsminde, Kysthospitalet ved 1744
 Julemærkekomiteén 1745
 Julemærkelegatet til Fordel for syge og svagelige Børn paa Færøerne 1768
 Juridisk Forening 1678
 – Laboratorium, Kbhvns Universitets 1415
 Juridiske Tjenestemænd under de kollegiale Retter i Danmark, Foreningen af 1668
 Juristforbund, Danmarks 509
 Juristmøder, De nordiske 509
 Justervæsenet 1060
 Justitsministeriet 444
 – Institutioner under 718
 Justitsministeriets Bilinspektører 726
 Justitsministeriets Brandraad 733
 – Færdsels og Motorforvaltning 726
 – Personnavneudvalg 734
 – psykiatriske Undersøgelseskliniker 725
 Jydsk Andels Foderstofforretning 1633
 Jydske teknologisk Institut 1685
 – Telefon-Aktieselskab 1618
 Jylland, Inspektoratet for Statens Skibstilsyn 1061
 Jyllands Hæregardsmuseum, Gammel Estrup 1509
 – Kreditforening 1562
 Jysk Motorvejskontor 456a
 – Nervesanatorium 1744
 – Selskab for Fysik og Kemi 1680
 – Historie, Sprog og Litteratur 1677
 Jyske Opera, Den 1688
 Jægmester, kgl., ved Statskoven 42 1256
 Jægersborg Dyrehave og Jægersborg Hegn, Udvalget angaaende Driften 1256
 Jægerspris 1724
- Kabel- og Traadfabrikker, Nordiske, A/S 162
 Kabinetssekretariatet 44
 – Ekspeditionskontor 44
 Kabinetssekretær, Hs. Majestæt Kongens 41
 K. A. Larssens og Hustru L. M. Larssen, f. Thodbergs Legat og Stiftelse 1766
 Kalk og Teglværksforeningen af 1893 1653
 Kalundborg Gymnasium 1452
 Kalundborg og Omegns Museum 1511
 Kammeradvokaturen 684
 Kammerherrenøgler 361
 Kammerherrer 363 365
 – tjenestegørende 46
 Kammerjunker 363 400
 Kammermusici, Kammerangere m. fl. 51
 Kammermusikforeningen 1688
 Kammerlusen ved Ribe 1093
 Kantorer og Organister 1396
 Kantorsamfund, Dansk Organist- og 1663
 Karantæne-Kommission, Københavns 950
 »Karens Mind«, Plejehjemmet 1039
 Katolsk Kirke, Romersk- 1395
 Katrinebjerg Ungdomshjem 1031
 »Kattens Værn« 1783
 Kautionsforsikrings-Aktieselskab, Dansk 1597
 Kellerske Aandsvægestalt ved Bredning 1040
 Kemiindustri, Institut for 1423
 Kemikaliekontrollen 1014
 Kemisk Afdeling 1428
 – Forening 1680
 – Institut 1421
 – Laboratorier 1417
 – for Fabrikkeniører 1423
 – for Maskin-, Bygnings- og Elektroingeniører 1423
 Kemiteknik, Institutet for 1423
- Kerteminde og Omegn, Spare- og Laanekassen for 1545
 Kildegaard Gymnasium 1452a
 Kildeskattedirektoratet 428
 Kirke i Ulandet, Dansk 1682
 Kirke- og Undervisningsvæsenet, Ministeriet for 404
 Kirkefondet 1681
 Kirkehistorie, Institut for 1421
 – Selskabet for Danmarks 1677
 Kirkelig Forening for indre Mission i Danmark 1681
 – Kunst, Selskabet for 1687
 Kirkeligt Centrum 1681
 – Samfund af 1898
 Kirkeministeriet 481
 – Institutioner under 1307
 Kirketiendejeres Vedligeholdelsespligt, Formænd for Kommissioner til Afløsning af 1393
 Kirurgisk Instrumentsamling 1415
 Kittel- og Linned Fabrikantforeningen 1653
 Kjetrupgaard, Skolehjemmet 1031
 Kjølefabrikanter, Foreningen af danske 1653
 Klageret, Den særlige 508
 Klageudvalg, Forsvarsministerens 638
 Klasselotteri, kgl. københavnske 717
 Klasselotteriets Direktorat, Foreningen af Tjenestemænd i 1670
 Klassisk-arkæologisk Studiesamling 1421
 Kliniker:
 Righospitalets Kliniker 1430
 Veterinær- og Landbohøjskolens Kliniker 1234a
 Klitplantører, Foreningen af Statens 1670
 Klitvæsenet, Skov- og 1250
 Klosterfrøkener 1792
 Klostre:
 Aastrup Kloster 1801
 Brødrene Petersens Jomfrukloster 1799
 Christiansdal Kloster 1800
 Den Thaarupgaardsske Stiftelse 1797
 Det adelige Stift Vallø 1791
 – Harboeske Enkefrukloster 1799
 Dronning Anna Sophies Enkestiftelse 1768
 Duebrødre Kloster og Duebrødre Klosters nye Stiftelse i Roskilde 1801
 Estvadgaards Stiftelse 1798
 Gisselfeld adelige Jomfrukloster 1793
 Graabrødre Kloster, Odense 1801
 Nykøbing Kloster 1801
 Odense adelige Jomfrukloster 1795
 Randers Kloster 1801
 Ribe Kloster 1802
 Roskilde adelige Jomfrukloster 1794
 Slagelse gammel og ny Kloster 1801
 Støvringgaard Jomfrukloster 1796
 Vemmetofte adelige Jomfrukloster 1792
 Viborg Graabrødre Kloster 1802
 Vor Frue Kloster i Helsingør 1801
 Klædefabrik, Forsvarets 667
 Kobberstiksamling, den kgl. 1506
 Koføeds Skole 1733
 Kolding By og Omegn, Spare- og Laanekassen for 1549
 – Gymnasium 1452
 – kommunale Skolevæsen 1466
 Koldinghus, Museet paa 1512
 Kollegier:
 Collegium Medicum 1414
 Egmont H. Petersens Kollegium 1414
 Elers' Kollegium 1414
 G. A. Hagemans Kollegium 1425
 4. Maj Kollegiet i København 1414
 Hassagers Kollegium 1414
 Regensen 1414
 Studenterkollegierne, Universitetsparken, Aarhus 1420
 Universitetskollegiet »Kvinderegensen« 1414
 – »Studentergaarden« 1414
 Valkendorfs Kollegium 1414
 Kolonien Filadelfia 1744
 Kombineret Grundejerforsikring 1660
 Komitéer:
 Det intern. Handelskammers danske nationale Komité 1646
 Grosserer Societetets Komité 1644
 Julemærkekomiteén 1745
 Julemærkekomiteén f. Danske Venner af SOS Børnehjem 1726
 Komiteen for udenlandske Udstillinger 1066
 – for Udlandsforeningers kulturelle Samvirke 1689
 Komiteen for Udstillinger i Danmarks Hus i Paris 1496
 Den nordiske socialpolitiske Komité 26
 Kommandanten i København 537
 Kommandører af 1. Grad af Dannebrogordenen 96
 Kommandører af Dannebrogordenen 111
 Kommissarius ved Statens Ekspropriation paa Øerne 1096
 – i Jylland 1096
 Kommissioner:
 Aalegaardsløsningskommissionen 1300
 Afvandingskommissioner 1249

Institutter:

- Botanisk (Aarhus Universitet) 1421a
- Carlsbergfondets biologiske 1675
- Danmarks pædagogiske 1475
- dansk Dialektforskning 1416
- Dansk Kirkehistorie 1415
- Danske Institut i Rom 1496
- eksakte naturvidenskabers historie 1421a
- eksperimentel medicin 1416
- - kirurgi 1416
- eksperimentel transplantations- og immunbiologi 1416
- engelsk 1416a
- engelsk Filologi 1421
- eskimologi 1416a
- Etnologi og Antropologi 1418a
- europæisk Folkelivsforskning 1416a
- Farmakologisk, Aarhus Universitets 1421
- - Københavns Universitets 1415
- Filosofi 1421
- folkemindevidenskab 1416a
- Fonetik 1416a
- Fonetisk 1421
- Forhistorisk Arkæologi og Etnografi 1421
- Forhistorisk-arkæologisk 1416a
- for international ret og Europareet 1415
- Fysiologisk 1421
- Fysisk 1421
- Fysisk-kemiske 1423a
- fysisk Oceanografi 1418a
- gamle Testamente 1421
- Genetiske 1418 1421a
- Geodætisk 624
- Geofysik 1418a
- Geografisk 1421
- germansk Filologi 1416a 1421
- H. C. Ørsted 1417
- human Arvebiologi og Eugenik 1416
- Hygiejnisk, Aarhus Universitets 1421
- - Københavns Universitets 1416
- indisk Filologi 1416a
- intern. Udveksling af videnskabelig Publikationer 1481
- iransk filologi 1416a
- Jordbundsbiologi 1421a
- jydsk Sprog og Kulturforskning 1421
- - teknologisk 1685
- kemiindustri 1423a
- kemiteknisk 1423a
- Kemisk 1421
- Kirkehistorie 1421
- klassisk filologi 1416a
- klinisk psykologi 1416
- Kulturgeografisk 1421a
- Kultursociologi 1416a
- Lingvistik 1416a 1421
- Litteraturvidenskab 1421
- Matematisk 1418a
- Matematisk statistik 1418
- Matematisk statistik og Operationsanalyse 1424
- Medicinsk-anatomisk 1415
- Medicinsk-fysiologisk 1415
- - mikrobiologi 1421
- Meteorologisk 644
- Middelalderforskning 1421
- Mikrobiologiske 1418a
- Mineralogisk-geologisk og mineralogisk Museum 1417
- Missionsvidenskab 1421
- Molekylær biologi 1421a
- Navneforskning 1416a
- Neurofysiologisk 1416
- Niels Bohr 1418
- nordisk filologi 1416a
- nordisk Sprog og Litteratur 1421
- Normal-anatomisk 1421
- Numerisk 1424
- nyere Historie 1421
- Nye Testamente 1421
- Offentlig Ret 1421a
- Oldtids- og Middelalderforskning 1421
- Operationsanalyse 1421a
- Patologisk-anatomisk 1415
- Planteanatomi og cytologi 1416a
- Plantefysiologisk 1421a
- praktisk Teologi 1421
- Presseforskning 509
- Privatret 1421
- Religionshistorie 1421
- retsmedicinsk 1416
- retsvidenskabelige 1415
- Romansk 1416a 1421
- Samfundsforskning 1421
- sammenlignende Anatomi 1417
- Samtidshistorie og Statskundskab 1416a

Institutter:

- selikaindustri 1424
 - Semitisk Filologi 1421
 - Skatteret 1415
 - Slavisk 1416a
 - Socialforsknings- 1042
 - Socialpolitik 1421a
 - Sporeplanter 1416a
 - Statens Gymnastik 1475
 - - Serum- 950
 - statistiske (Kbhvn) 1415
 - statistiske (Aarhus) 1421a
 - Statskundskab 1421
 - systematisk Teologi 1421
 - Taledidende, Statens 1038
 - Teknologisk 1685
 - teoretisk meteorologi 1418a
 - udviklingsforskning 534
 - veterinær Virusforskning 1288
 - Wærnske 1686
 - Zoologisk 1421
 - Ægyptologiske 1416a
 - Økumeniske 1415
 - Østasiatiske 1416a
 - Økonomisk 1421
- Institutioner:
- Civile under Forsvarsministeriet 624 657
 - Stats- og kommunale 509
 - under Arbejdsministeriet 1045
 - - Boligministeriet 1015
 - - Finansministeriet 681
 - - Fiskeriministeriet 1298
 - - Forsvarsministeriet 537
 - - Handelsministeriet 1050
 - - Indenrigsministeriet 826
 - - Justitsministeriet 718
 - - Kirkeministeriet 1307
 - - Landbrugsministeriet 1231
 - - Ministeriet for Grønland 1497
 - - - kulturelle anliggender 1480
 - - - offentlige Arbejder 1087
 - - Socialministeriet 1018
 - - Statsministeriet 509
 - - Udenrigsministeriet 512
 - - Undervisningsministeriet 1401
 - - Økonomi- og Budgetministeriet 1049
- Instrumentssamling, Kirurgisk 1415
- Intendantur, Organisationen af Søværnets 1668
- Intendantur-, Kasserer- og Ekspeditionskontor 43
- Søværnskommandoen 602
- Intendanturforeningen 1693
- Intendanturkorps, Forsvarets 629
- Interbank 27
- Interlund 27
- Intergovernmentale Komité for Udvandring fra Europa 28a
- International Arbejdsorganisation (ILO) 26
- Bank for Genopbygning og økonomisk Udvikling 27
 - Havundersøgelseraad 28
- International Organisation for civil Luftfart 31
- Telekommunikationsunion 31
 - Valutafond 27
- Internationale Atomenergi-Organisation, Den 27 512b
- Handelskammers danske nationale Komité, Det 1646
- Internationalt Samarbejde, Danmarks Deltagelse i 25
- INTERPOL 30
- Invalideforsikringsretten 1027
- Invalidenævnet 1027a
- Invalideraadet for de sønderjydske Landsdele 1027a
- Investeringsfonden for Færøerne 509
- Isbrydningsraadet 1062
- Island, Ministeriet for 404
- Islandsk-dansk Fond 1494a
- Islandske Litteratursamfund, Det 1678
- Istjeneste, Statens 1062
- ITU 31
- Jagtforening, Dansk 1695
- Jagtkaptaj, Hs. Majestæt Kongens 42
- Jagtraadet 1259
- Jagt- og Skovbrugsmuseet 1256
- Jelling Statsseminarium 1471
- Jernbaneanlæg, Kommissarius ved 1096
- Jernbanerstatningskommissionen 1096
- Jernbaneforbund, Dansk 1669
- Jernbaneforeningen 1670
- Jernbaneraadet 1096
- Jernindustrien i Kbhvn, Foreningen af Fabrikanter i 1652
- i Provinsen, Foreningen af Fabrikanter i 1652
- Jernskibs- og Maskinbyggerier i Danmark, Foreningen af 1652
- J. Lauritzen, Rederiet 1619
- Johanneskolen 1452a

- Hoffunktionærernes Laane-, Husleje- og Byggeförening af 11 Januar 1886 1775
- Hoffourerer 43
- Hoffourerkontoret 43
- Hofinventariinspektør 43
- Hofinventarietkontoret 43
- Hofjægermestre 362 369
- Hofleverandører 401
- Hofmarskal 41 43 45
- Hofmarskallatet 43
- Ekspeditionskontor 43
- Hofofficeranter 43 44 45
- Hofstaterne:
- Hs. Majestæt Kongens 41
- Hds. Majestæt Dronningens 45
- Tronfølgeren, Hds. kgl. Højhed Prinsesse Margrethes 45
- Hs. kgl. Højhed Arveprinsens 46
- Hofstiftsdamer 1791 1833
- Hoftelegrafkontoret 1213
- Hofviolinistinde 51
- Holbergs Stiftelse »Tersløsegaard« 1511
- Holbæk Amts Sparekasse 1543
- Holstebro Gymnasium 1452
- Holsted Spare- og Laanekasse 1549
- Holsteinsminde 1031
- Holsten-Lauenborgske Ministerium 404
- Holte Gymnasium 1452a
- Hombæk Kurbad 1043
- Horsens Hospital 1802
- kommunale Skolevæsen 1465
- historiske Museum 1512
- Kunstmuseum 1512
- Statsfængslet i 731
- Statsskole 1448
- Hospitaller:
- Aandsvageanstalterne 1039
- Diakonissestiftelsen 1741
- Dronning Louises Børnehospital 1742
- Finsensinstituttet og Radiumstationen 1743
- Fødselsstiftelsen 1429
- Kysthospitalet paa Røsnæs 1743
- ved Juelsminde 1744
- København og Omegns Sygehus 1741
- Rigshospitalet 1429
- Sct. Josephs Hospital 1742
- Lukas Stiftelsen 1742
- Welanderhjemmene 1745
- Hospitalsforbund paa Statens Sindssygehospitaler, Dansk 1669
- Hotelværter og Restauratører i Danmark, Centralforeningen af 1656a
- Hovedorganisationer af Tjenestemænd 1668
- Hulkortcentgal, Kommunernes 1628
- Hunde, Foreningen af Forsikringselskaber til Overtagelse af lovpåttige Ansvarsforsikringer for 1661
- Husbygning og Byplanlægning, Laboratorium for 1424
- Husdyrbrugsforsøg, Statens 1236
- Husdyrbrugsudvalg, Statens 1236
- Husdyr-Overvoldgiftsretterne, Formænd for 735
- Husdyrsygdomme, Ind- og Udførsel af levende Husdyr m. m., Bekæmpelsen af smitsomme 1265
- Husfidsselskab, Dansk 1685
- Husgeringsskole, Kronprinsesse Louises praktiske 1686
- Husholdningsraad, Statens 1083
- Husholdningsskoler 1032
- Husjomfruer, Understøttelsesforening for ældre og trængende 1782
- Husmandsbrandkassen for faste ejendomme 1589
- for Løsøre 1589
- Husmandsbrugskommissioner, Formænd for 1254
- Husmandsforeninger:
- De samvirkende bornholmske Husmandsforeninger 1635
- danske Husmandsforeninger 1635
- Husmandsforeninger i Fyns Stift 1635
- jyske Husmandsforeninger 1635
- lolland-falsterske Husmandsforeninger 1635
- sjællandske Husmandsforeninger 1635
- sønderjyske Husmandsforeninger 1635
- Hvide Sande og Ringkøbing Havnepladser 1092
- Hvidovre kommunale Skolevæsen 1461
- Hvilehjemmet for Lærere 1780
- Hydraulisk Laboratorium 1424
- Hygiejneudvalg, Det ministerielle lægelig-veterinære 1014a
- Hygiejnisk Institut, Aarhus Universitets 1421
- Kbhvns Universitets 1416
- »Hygæa«, Sygeforeningen 1751
- Hypotekbank, Kongeriget Danmarks 1049b
- Hypotekforeninger:
- Dansk Landbrugs Realkreditfond 1560
- Indstriens Hypotekfond 1560
- Hypoteklaanefond, sønderjysk 1017
- Hæderstegn, Erindringstegn og 361
- »Dansk Røde Kors« 361
- for god Tjeneste i Hæren 361
- 25 Aars god Tjeneste i Civilforsvaret 361
- Hæderstegn for god Tjeneste ved Sæetaten 361
- 8 og 16 Aars Tjeneste til Befalingsmænd og Kvartermester- og Underkvartermestergrupperne v. Søværnet 361
- Officerer og andre Befalingsmænd samt menige i Kbhvns Brandvæsen 361
- Underofficerer og med dem i Klassestaaende Personer af Armeen 361
- Reserveofficersforeningen i Danmark's Hæderstegn 361
- Hæren:
- Aldersordensliste 537
- Arkiv 422
- Bygningstjeneste 638a
- Dyrlægekorpset 638
- Generaler 362 537
- Hærhjemmeværnet 588
- Lægekorpset 634
- Militære Rækkefølge 1834
- Hærens tekniske Korps 586a
- civile Tjenestemænd, Fællesforeningen for 1669 1670
- Fenrikorganisation 1670
- Højesteret 76
- Høng Studenterkursus 1452a
- Hørecentraler, Slatens 1037
- Haandarbejds Fremme, Selskabet til 1686
- Haandarbejdsinspektør 1469
- Haandbibliotek, dermatologisk 1421
- Hs. Majestæt Kongens 43
- Røntgenafdelingens 1421
- »Haand i Haand«, Forsikringsaktieselskabet 1596
- Haandværkere og mindre Industridrivende, Fagskolen for 1685
- Haandværkerforeningen i København 1654
- Haandværksraadet 1654
- IAEA 27 512b
- Ibsens Søners Legat, P. C. 1767
- ICAO 31
- ICEM 28a
- Identifikation, Centralbureauet for 448
- Ildræts Forbund, Dansk 1695
- », Dansk militært 1693
- ILO 26
- IMCO 28
- Importører, Sammenslutningen af Automobilfabrikanter og 1648
- af Motorcykler, Sammenslutningen af Fabrikanter og 1648
- Indenlandsk Sømandsmission 1681
- Indbyggerantal:
- Kongeriget Danmark 39
- De enkelte Amter 39
- København 39
- Frederiksberg 39
- Købstæderne 39
- Færøerne 39 1501
- Grønland 39
- Inddelingsnævnet 946
- Indenrigsministeriet 435
- Institutioner under 826
- Indenrigs- og Boligministeriet 404
- Foreningen af Tjenestemænd ved Institutioner under 1668
- Indholdsfortegnelse [4]
- Indre Mission i Danmark, Kirkelig Forening for 1681
- Industrialiseringsfonden for udviklingslandene 534
- Industriel Udnyttelse af Frugt og Grøntsager, Laboratoriet for 1423
- Industriforeningen i København 1652
- Industri, Ministeriet for Handel og 404
- Fællesrepræsentationen for dansk Haandværk og 1654
- og Varelotteriet, almindeligt dansk 1627
- Industriel Retsbeskyttelse, Dansk Forening til 1655
- Indstriens Hypotekfond 1571
- Indstriraadet 1652
- Brancheforeninger tilsluttet 1652
- Industritilsyn, Fiskeriministeriets 1299
- Ingenio et arti, Medaillen 357
- Ingeniørforening, Dansk 1667
- Ingeniørløjtanselskabet 1691
- Ingeniør-Sammenslutningen 1667
- Ingrid Jespersens Skole 1452a
- Inspektoratet for de offentlige Lysthaver 1015
- Inspektorerne for Statens Skibstilsyn 1061 1499
- Institutter:
- almindelig litteraturvidenskab 1416a
- almindelig Pathologi og Bakteriologi, Københavns Universitets 1415
- Zoologi 1417
- for Arbejds-hygieine 1046
- Arnamagnænske 1416a
- Assyriologisk 1416a
- Biokemisk, Aarhus Universitets 1416
- Biokemisk, Københavns Universitet 1416 1421
- Biologisk 1418a
- Botanisksystematisk 1416a
- Botanisk (Landbohøjskolen) 1234

- Geografisk Institut 1421
 Geografiske Selskab, det kgl. danske 1679
 Geografisk Institut 1418
 Geologisk og mineralogisk Museum 1417
 – Forening, Dansk 1680
 Geologiske Undersøgelse, Danmarks 1095a
 – - - Foreningen af vidensk. uddannede Tjenestemænd v. 1668
 »Georg Stages Minde«, Stiftelsen 1685
 Germansk Filologi, Institut for 1421
 Gesandtskaber, Danske 512
 – Fremmede 9
 Giftnævn 1014
 Gigtens Bekæmpelse, Rigsforeningen til 1744a
 Gisselfeld adelige Jomfrukloster 1793
 – - - Livrentefond for Piger af alle Stænder 1793
 Gladsaxe kommunale Skolevæsen 1461
 Glasforskrings Forening, dansk 1661
 Glyptotek, Ny Carlsberg 1508
 Godhavn, Dreng- og Lærlingehjemmet 1031
 Grafiske Højskole, Den 1685
 Graabrødre Kloster, Odense 1801
 Grenaa Gymnasium 1452
 Grenaa og Omegn, Sparekassen for 1547
 Grevelige Dannemandske Stift, Det 1800
 Grevelige Hielmstjerne-Rosencroneske Stiftelse, Den 1763
 Grever 362 1814
 Grevskeber 1827
 Grindsted Gymnasium 1452
 Grosserer-Societetets Komité 1644
 – Understøttelsesfond 1779
 Grundejernes Hypothekforening 1570
 Grundejeres Landsorganisation, de danske 1672
 Grundforbedringslaan, Danske Landkreditforeningers Fælleskontor for 1566
 Grundforbedringsudvalgene, Formænd for 1260
 Grundlov, Danmarks Riges, af 5 Juli 1953 54
 Grusgrave og Skærvefabrikker, Foreningen af 1652
 Grønseforeningen 1689
 Grønsekorpforeningen 1669
 Grønsevandlæbskommission, Den dansk-tyske 1014a
 Græske Kongehus 5
 Grønland 1497
 – Ministeriet for 488
 – - - Institutioner under 1497
 – Fond, Kong Christian X's og Dronning Alexandrines 1768
 – Kommissionen for videnskabelige Undersøgelser i 1500a
 Grønlands geologiske undersøgelse 1417
 – Landshøvding 1497
 – Landsraad 1497
 Grønlandsfond, Folketingets 1768
 Grønlandske Fonds, Nævn og Udvalg 1500 1500a 1768
 – Handel, den kgl. 1499
 – Selskab 1689
 – Tjenestemandforening, Den 1670
 Grønlandsmedaillen 355
 Grønlandsraadet 1500
 Gudenaa mellem Silkeborg og Randers 1093
 Guldbryllupslegat, Kong Christian IX's og Dronning Louises 1768
 Guld- og Sølvarbejder, Statens Kontrol med 1060
 Guld- og Sølvvarefabrikantforeningen 1652
 Gustafsforsamling, den svenske 1394
 Gymnasier, kommunale 1451
 – Statens 1439
 – Private 1452a
 Gymnasieskolernes Lærerforening 1666
 Gymnastikinspektør 1469
 Gymnastik-Institut, Statens 1475
 Gødningsforretning, Dansk Andels 1626 1633
- Haderslev Amts Museum 1512
 – Katedralskole 1449
 – kommunale Skolevæsen 1467
 – Statsseminarium 1471
 »Hafnia«, Livsforskringsaktieselskabet 1576
 »Hafnia«, Skadeforskringsaktieselskabet 1600a
 Hagelskadeforskringsforeningen for de danske Østifter 1595
 Hagemanns Kollegium, G. A. 1425
 Hammerhavnen 1092
 Hammerum Herreds Spare- og Laanekasse 1548
 Han Herreders Sparekasse 1546
 Handel, Den kgl. grønlandske 1499
 Handelens og Industriens Fælleseksportraad 1646
 Handelsbank, Københavns 1528
 Handelsprocedurekomiteen 1646
 Handelsflaglærereksamen, Eksamenkommissionen for 1055
 Handelslaade, Statistisk Oversigt over Danmarks 1061
 Handelslaadens Velfærdsraad 1065a
 Handelsforeningers Fællesorganisation, de danske 1650
 Handelshøjskolen i Kbhvn 1479a
 – i Aarhus 1479a
- Handelsministeriet 454
 – Foreningen af Tjenestemænd ved Institutioner under 1668
 – Institutioner under 1050
 – Licenskontor 1055
 Handelsmænds Uddannelse, Foreningen til unge 1684
 Handelsmøller, Foreningen af danske 1652
 Handels- og Landbrugsbank, Løllands 1530
 – - - Søfartsmuseet paa Kronborg 1509
 Handelsskoleforening, Danmarks 1684
 Handelsstands Fællesrepræsentation, den danske 1644
 – Klub, Københavns 1697
 Hansted Hospital 1802
 Harboeske Enkefruekloster 1799
 Haslev Gymnasium 1452a
 Hassagers Kollegium 1414
 Hasseris Gymnasium 1452
 Hatting m. N. Herreders Spare- og Laanekasse, Bjerre og 1548
 Havbiologisk Laboratorium 1418
 Haver, de kgl. 1015a
 Have, Landbohøjskolens 1235
 – Universitetets botaniske 1417
 Have, Zoologisk 1679
 Haveselskaber:
 De samvirkende danske Haveselskaber 1639
 Det jydsk Haveselskab 1639
 – kgl. danske Haveselskab 1639
 Østifternes Haveselskab 1639
 Havfiskeriforening, Danmarks Fiskehandels- og 1658
 Havne, Sammenslutningen af danske 1628
 Havn, Københavns 1094
 Havne, Statens 1092
 Havnebygning og Fundering, Laboratoriet for 1424
 Havundersøgelser, Danmarks Fiskeri- og 1298
 Havundersøgelsesraad, Det Internationale 28
 Havundersøgelsesskibet »Dana« 1298
 H. C. Andersens Barndomshjem 1511
 – Hus 1511
 Hedeselskab, det danske 1638
 Helbredsbedømmelser, Nævnet for 1049
 Helsingør Havn 1092
 – Gymnasium 1452
 – Vor Frue Kloster 1801
 Heraldiske Konsulent, Statens 450b
 Herlufsholm 1438
 Herning Gymnasium 1452
 – Museum 1512
 Herregaardsmuseum, Gammel Estrup, Jyllands 1509
 Herrekæder, Foreningen af danske Fabrikanter af 1652
 Hertuger 364 1815
 Hesselager Skolehjem 1031
 Hesteavl i Danmark, Landsorganisationen for lettere 1642
 Hesteavls Fremme, Foreningen til den ædle 1642
 »Hestens Værn« 1783
 Hestgardens Erindringsmedaille 361
 Hielmstjerne-Rosencroneske Stiftelse, Den grevelige 1763
 Himmelbjerggaarden 1031
 Hirschsprungske Samling, den Staten tilhørende 1506
 Hirsholmene 667
 Hirtshals og Hanstholm, Udvalget angaaende Administration af Sta-
 tens Arealer i 1093
 Hirtshals Havn 1092
 Historie, Institut for nyere 1421
 – Selskabet for Udgivelse af Kilder til dansk 1677
 – det kgl. danske Selskab for Fædrelandets 1676
 – Selskabet for Københavns 1677
 – Sprog og Litteratur, Jysk Selskab for 1677
 Historisk Samfund for Sønderjylland 1677
 Historiske Forening, den danske 1677
 – Kildeskrifters Oversættelse, Selskabet for 1677
 Historisk Fællesforening, Dansk 1677
 – Laboratorium 1416
 Historisk-topografisk Selskab for Frederiksberg 1677
 – - - Søllerød Kommune 1677
 Hielmstjerne-Rosencroneske Stiftelse, den grevelige 1763
 Hjem for arbejdsløse blinde Kvinder 1749
 Hjemmesygeplejevirkomheder i Danmark, Centralforeningen af 1666
 Hjemmet for døve Piger 1750
 – - Vanføre, Samfundet og 1043
 Hjerl-Fonden 1767
 Hjælpefond, Antikvar Carl Julius Petersens 1767
 Hjælpeforening, almindelig dansk 1769
 – de danske Lægers 1777
 – for polytekniske Eksaminander 1778
 – Gartneres 1782
 Hjælpekasse, de danske Boghandleres 1780
 Hjørring Gymnasium 1452
 Hjørring Studenterkursus 1452a
 Hobro Gymnasium 1452
 Hof- og Statskalender, kongelig dansk []
 Hofbetjente 43
 Hofchager 1833
 Hofdamer 45 1833

- Forstkandidaters Forening, Danske 1638
 Forsvaret 537
 Forsvarets Auditørkorps 637
 – Bygningstjeneste 638a
 – Flågedage 1900
 – Forvaltningsdirektorat 423
 – Intendanturkorps 629
 – Lægekorps 634
 – militære Rækkefølge 1834
 Forsvarsattachéer 424
 Forsvarsbroderselskaber, de samvirkende danske 1693
 Forsvarsministerens Klageudvalg 638
 Forsvarsministeriet 418
 Forsøgsaarde, Statens 1236
 Forsøgskommission, den forstlige 1255
 Forsøgslaboratorium, Fiskeriministeriets 239
 – Landøkonomisk 1236
 Forsøgsmejeri, Statens 1239
 Forsøgsvirksomhed i Plantekultur, Statens 1237
 Forsøgsvæsen, Statens forstlige 1255
 Forsømte Børns Frelse, Foreningen til 1730
 Fortjenstmedaillen i Guld 354
 – – Sølv 356
 – – Sølv med Spænde 355
 Forvaltere ved de kgl. Slotte 1015
 Forvaltningshøjskole, Danmarks 1048
 Forvaringsanstalten i Herstedvester 732
 Fotografisamling, Statens kunsthistoriske 1488
 Fotokemisk-fotografisk Laboratorium 1424
 Fredehjem, Statsanerkendte 1032a
 »Fredenshus«, Arbejderhjemmet 1685
 Fredericia, Døvestummeinstitut, det kgl. 1036
 Fredericia Gymnasium 1452
 Fredericia Hospital 1802
 Fredericia kommunale Skolevæsen 1466
 Frederik VII's Kanal, østre Havn 1092
 – – Stiftelse for fattige Fruentimmer af Arbejdsklassen 1784
 – – for hjælpeløse og forladte Pigebørn 1724
 Frederiksberg Folkebanken for København og 1529
 – Gymnasium 1451
 – kommunale Skolevæsen 1461
 Frederiksberg Amts Sparekasse 1543
 Frederiksberg Statsskole 1444
 Frederiksdal Loranstation 650
 Frederikshavn Gymnasium 1452
 – Sømandsskole 1064
 Frederikshavn Havn 1092
 Frederikshavn Gymnasium 1452
 Fredningsnævne, Formænd for 1495
 Fredningsudvalgene 1495
 Fremmede Ordener (5)
 »Fremtiden«, Forsørgelsesforeningen 1769
 »Fremtiden«, gensidig dansk Livsforsikringsforening 1576
 Frihølig for Lægeer 1777
 Frihavns-Aktieselskab, Københavns 1094
 Frihedsmuseet 1505
 Friherre 374 1817
 Friherskaber 1828
 Friluftsrådet 1695
 Fritidshjem, Kbhvns Kommunes 849
 Frivilligt Dreng Forbund (F.D.F.), Landsforbundet 1696
 Frugtsælgsforeninger, Danmarks samvirkende 1633
 Frugtvinfabrikanten i Danmark, Foreningen af 1652
 Frøbløforening, Dansk 1683
 Frøforsyning, Danske Landboforeningers 1625 1633
 Frøkontrolkommissionen 1238
 Funktionærklassernes Centralorganisation 1669
 Fyens Andels Foderstofforretning 1633
 – Disconto Kasse 1530
 – Landmandsbank 1530
 Fyn, Inspektoratet for Statens Skibstilsyn 1061
 Fyns kommunale Telefonselskab 1618
 – Kulindkøbsforening 1633
 – Stifts Museum i Odense 1511
 – – patriotiske Selskab 1637
 – – Sparekasse 1545
 – Studenterkursus 1450
 Fyrmestre 650
 Fyrskibsførere 651
 Fyrskippere 651
 Fyr- og Vagervæsenet 650
 – Gasstation i Korsør 650
 Fyrvæsenets Foreninger 1669 1670
 Fysik og Kemi, Jydsk Selskab for 1680
 Fysik, teoretisk Institut for 1410
 Fysiologisk Institut 1421
 Fysiologiske Institut, det medicinsk- 1415
 Fysiologisk Samling 1423
 Fysisk Afdeling 1427
 – Institut 1421
 – Laboratorium, Kbhvns Universitets 1418
 – Laboratorium I, Polyteknisk Læreanstalts 1423
 Fysisk Laboratorium II, Polyteknisk Læreanstalts 1423
 Fysisk-kemisk Institut 1423
 Fædrelandets Historie, det kgl. danske Selskab for 1766
 Fællesbanken for Danmarks Sparekasser 1529
 Fællesbestyrelsen for kristelig Forening for unge Mænd og kristelig Forening for unge Kvinder i Danmark 1681
 Fællesforeningen for Danmarks Brugsforeninger 1625 1633
 Fælleshaab, Aandssvagehjemmet 1039
 Fællesindkøbs-Forening, den danske Presses 1665
 Fællesindkøbsforening 1625 1626
 Fælleskontor for Grundforbedringslaan, Danske Landkreditforeningers 1561
 Fælleslandboforeningen for Nordslesvig 1637
 Fællesorganisation de danske Handelsforeningers 1650
 Fællesorganisationer af Tjenestemænd 1668
 Fællesraad, Børnesagens 1730
 – Motorbranchens 1646a
 – Søfartens 1065a
 Fællesrepræsentationer:
 Danske Bankers Fællesrepræsentation 1659
 Danske Dagblades Fællesrepræsentation 1664
 Danske Journalisters Fællesrepræsentation 1664
 Danske Kulimportørers Fællesrepræsentation 1649
 De danske Garderforeningers Fællesrepræsentation 1693
 Den danske Handelstands Fællesrepræsentation 1644
 Fællesrepræsentationen for danske Arbejdesleder- og tekniske Funktionærforeninger 1671
 – for danske gensidige Forsikringselskaber 1660
 Fællessekretariatet for de obligationsudstedende fonde og finansieringsinstitutter 1572
 Fællesudvalget for vidensk. biblioteker og folkebiblioteker 1482
 Fængsler, se Statsfængslerne
 Fængselsforbund, Dansk 1669
 Fængselsinspektører i Danmark, Foreningen af 1668
 Fængselslærerforening, Dansk 1668
 Fængselsnævnet 731
 Fængsels- og Arrestforening, Dansk 1670
 Fængselsvæsenet 731
 – Direktoratet for 434
 Fængselsvæsenets Arbejdsdrift 446
 – Tilsynsraadet vedr. 731
 – Konsulenter 731
 Fængsler, Københavns 732
 Færdselsikkerhed, Raadet for større 1680
 Færøerne 1501
 – den motorsagkyndige paa 1502
 – Direktoratet for Statens Skibstilsyn 1502
 Færøernes Lagting 1501
 – Lagtings Gymnasium 1502
 – Landbrugsraad 1502a
 – Landsstyre 1501
 – Ligningsraad 1502a
 – Matrikelkontor 1502
 – Rigsombudsmand 1501
 – Sysselmand 1502
 Færøske Kulturfond, Det dansk 1768
 Fødsels- og Plejestiftelse, den kgl., i København 1429
 Galathea-Medailen 361
 Gamle Bakkehus, Skolehjemmet 1039
 Gamles Værn, Ensomme 1770
 Gammel Estrup, Jyllands Herregaardsmuseum 1509
 Gammel Hellerup Gymnasium 1441
 Gammelsehus 1039
 Garderforeningers Fællesrepræsentation, de danske 1693
 Garnisonsbibliotek i København, det kgl. 656
 Gartnerforening, Almindelig dansk 1638
 Gartnerens Hjelpeforening 1782
 Gasudvalg, Det raadgivende 1096a
 Gasværker, Foreningen af kommunale 1628
 GATT 25a
 Gejstlighed 1307 1498 1503
 – de anerkendte Trossamfunds 1394
 Gelsted Ungdomshjem 1031
 Genealogi og Personalhistorie, Samfundet for dansk 1677
 Generalauditor 637
 Generaldirektoratet for Post- og Telegrafvæsenet 466
 – for Statsbanerne 457
 Generaler 537
 Generalkommandoen 537
 Generalkonsulater 17 515
 Genetisk Institut 1418
 Genforsikringselskaber:
 Nordisk Gjenforsikrings-Selskab 1597
 »Skandinavia« 1598
 Genner Ungdomshjem 1031
 Gentofte kommunale Skolevæsen 1461
 – Statsskole 1442
 – Studenterkursus 1452a
 Geodæter ved Geodætisk Institut, Foreningen af 1668
 Geodætisk Institut 642

Foreninger:

Hypotekforeninger 1570
 Industriforeningen 1652
 Industriforeninger og -Sammenslutninger 1652
 Intendanturforeningen 1693
 Journalistforbundet 1665
 Journalistforeningen i København 1664
 Julemærkekomiteen 1745
 Juridisk Forening 1678
 Kammermusikforeningen 1688
 »Kattens Værn« 1783
 Kemisk Forening 1680
 Kirkelig Forening for indre Mission i Danmark 1681
 Kommunernes Landsforening 1628
 Kongelig dansk Aeroklub 1696
 – – Automobil Klub 1696
 – – Yachtklub 1696
 Kreditforeninger 1557
 Kristelig Forening for Børneforsorg, Landsforeningen 1731
 – – for unge Mænd og Kvindelig Forening for unge Kvinder i Danmark, Fællesbestyrelsen for 1681
 Kronprinsesse Louises Asyl 1728
 Kunstforeningen i København 1687
 Københavns Skipperforening 1773
 – Skytteforening 1695
 – Understøttelsesforening 1770
 – Ungdoms- og Arbejderkollegier 1733
 Købstadhypotekforeningen 1571
 Købstadkommunernes Laaneforening 1628
 Landhypotekforeningen for Danmark 1571
 Landsforeningen »Arbejde adler« 1732
 – »Dansk Arbejde« 1654
 – »Dansk Frugtavil 1639
 – Kristelig Forening for Børneforsorg 1731
 – af Menighedsraad 1681
 – til Bekæmpelse af Eystisk Fibrose 1745
 – til Kræftens Bekæmpelse 1744
 – Sindslidendes Vel 1744
 – »Tunghøres Vel« 1750
 Livsforsikringselskabernes Forening 1661
 Louiseforeningen 1769
 Lyngby Kunstforening 1687
 Marineforeningen 1693
 Marthahjemmet 1770
 Maskinmestrenes Forening 1657
 Mentalhygiejnisk Forening f. Børne- og Ungdomsforsorg 1744a
 Ministerialbetjentenes Understøttelsesforening af 2 Januar 1926
 1776
 Musikpædagogisk Forening, Dansk 1688
 Mæglerenes Understøttelsesforening 1780
 »Mødres og Børns Bespising« 1769
 Nationalforeningen til Tuberkuløsens Bekæmpelse 1744
 Nationalekonomisk Forening 1678
 »Norden« 1690
 Ny Jydske Købstad-Kreditforening 1563
 Officersforeningen 1691
 Politinspektørforeningen 1668
 Polyteknisk Hjælpeforening for Eksaminander 1778
 Polyteknisk Understøttelsesforening 1778
 Prinsesse Mariæ Forening 1774
 Prokuratorforeningen 1779
 Provinshandelsstandens Understøttelsesforening 1779
 Provins-Journalistforeningen 1665
 Provinsmæglerforeningen for Danmark 1647
 Præmieforeningen af 4 November 1865 for Præstø og Sorø Amer
 1782
 Radiotelegrafistforeningen 1657
 Rederiforeningen af 1895 1656
 Rederiforeningen for mindre Skibe 1656
 Reserveofficersforeningen 1691
 Rigsforeningen til Gigtens Bekæmpelse 1744a
 Sammenslutningen af Lokalhistoriske Foreninger 1677
 Skuespillerforeningen af 1879 1783
 »Smaa børns Vel« 1752
 Socialdemokratisk Presseforening 1665
 Socialpolitisk Forening 1683
 Specialgruppens Lokalforening 1691
 Statstjenestemandorganisationen 1668
 Studenterforeningen (i København) 1697
 Studenterforeningen (i Aarhus) 1697
 Studenter-Sangforeningen 1688
 Sygeforeningen »Hygæ« 1751
 »Søetatens Enkebolig« 1773
 Sømandsforeningen af 1856 1773
 Søofficersforeningen 1692
 Sønderjyllands Kreditforening 1566
 Søværnets Alderdomsbolig 1774
 – Fenrikforening 1670
 – Intendanturkorps' Enkekasse og Understøttelsesforening 1774
 Teknisk Skoleforening 1684
 Tilsynsmesterforeningen 1670
 Tjenestemandorganisationer 1668

Foreninger:

Translaterforeningen 1667a
 Turistforeningen for Danmark 1672
 Understøttelsesforening for danske Lægers trængende Enker og for-
 ældreløse Børn 1777
 – for jydske Landmænd og deres efterladte 1782
 – – ældre og trængende Husjomfruer 1782
 Ungdommens Vel 1732
 Unge Kvinders Vel 1729
 Venstres Redaktørforening 1665
 Værn for værgeløse dyr 1783
 Østifternes Brandforsikring 1588
 Østifternes Hypotekforening 1571
 – Kreditforening 1558
 Forenings-Registret 1052
 Forfatterfond, Dansk 1768
 Forfatterforening, Dansk 1663
 Forhistorisk-arkæologisk Institut i Aarhus 1421
 Forhøringskontorer, Statens 1063
 Forklaringer over forkortede Ordensbetegnelser m. m. [7]
 Forkortelser [4]
 Forligsinstitution i Arbejdsstridigheder, Statens 1045
 Forlæggerforening, den danske 1662
 Formænd for Aalegaardsnævnene 1300
 – – Fakulteternes Studenterraad 1413
 – – Fredningsnævnene 1495
 – – Grundforbedringsudvalgene 1260
 – – Kommissioner til Afløsning af Kirketiendejeres Vedligeholdelses-
 pligt 1393
 – – Taksationskommissioner 1087
 Forsikringsforening, Købstadkommunernes gensidige 1602
 Forsikrings-Foreningen i København 1660
 Forsikringshøjskolen 1684
 Forsikringsraadet 1052
 Forsikrings-Registeret 1052
 Forsikringselskaber:
 »Absalon« 1599
 Andels-Pensionsforeningen 1601
 Arbejdsgivernes Ulykkesforsikring 1598
 »Baltica« 1600
 »Baltica-Liv« 1579
 »Codan« 1600
 »Danmark« 1594
 »Danebroge« 1578
 Dansk Folkeforsikringsanstalt 1577
 Dansk Kautionsforsikrings-Aktieselskab 1597
 »Danke Lloyd« 1598
 »Dansk Phenix« 1600
 De Private Assurandører 1590
 Den almindelige Brandforsikring for Landbygninger 1586
 Det kgl. octr. almindelige Brandassurance-Compagni 1516
 A/S Det Kjøbenhavnske Reassurance-Compagni 1600
 »Fremtiden« 1576
 »Haand i Haand« 1596
 »Hafnia« 1576
 »Hafnia-Skadeforsikring 1600a
 Hagskadeforsikringsforeningen for de danske Østifter 1595
 Husmandsbrandkassen for faste ejendomme 1589
 – – Løsør 1589
 Kombineret Grundejerforsikring 1660
 Københavns Brandforsikring 1583
 Kommunernes Pensionsforsikring 1602
 Kreatur-Forsikrings Foreningen af 1859 1593
 Købstadkommunernes gensidige Forsikringsforening 1602
 Købstædernes almindelige Brandforsikring 1583
 Mejeriernes og Landbrugets Ulykkesforsikringselskab 1598
 »National« 1600
 Nordisk Brandforsikring 1598
 Nordisk Genforsikrings Selskab 1597
 Nordisk Ulykkesforsikrings-Aktieselskab af 1898 1598
 »Nordlyset« 1601
 »Nerva«, Genforsikringselskabet 1601
 Nordlyset-Liv 1578
 »Nye Danske af 1864« 1594
 »Skandinavia 1577 1598
 »Skjold« 1600a
 »Skuld« 1602
 Statsanstalten for Livsforsikring 711
 »Terra« 1599
 »Trekroner« 1600a
 »Tryk«-Forsikring 1578
 Ulykkesforsikringsforbundet for dansk søfart 1602
 »Vermund« 1589
 Forsikringselskaber berettigede til Overtagelse af Arbejdsgiveres
 Ansvar 1603
 – Fællesrepræsentationen af danske gensidige 1660
 – til Overtagelse af lovpligtige Ansvarsforsikringer for Hunde, Fore-
 ningen af 1661
 Forsknings Fællesudvalg 1479b
 Forskningsraad, Danmarks teknisk-videnskabelige 1494a
 Forsorgselskab, Dansk 1734
 Forstfuldmægtige 1255

Foreninger:

- Danmarks Naturfredningsforening 1679
 – Rederforening 1656
 – Skibsførerforening 1657
 – Sparekasseforening 1659
 Dannebrogsmændenes Forening 1775
 »Dannevirke« 1694
 Dansk Adels Forbund 1697
 – Agronomforening 1637
 – Andels Gødningsforening 1626
 – Apotekerforening 1666
 – Arbejdsgiverforening 1671
 – Arkitektforening 1667
 – Automobilforsikringsforbund 1605
 – botanisk Forening 1680
 – Børneværnsforening 1629
 – Civilhortonomforening 1638
 – Farmaceutforening 1666
 – Fiskeriforening 1658
 – Forening for Hjem og Skole 1683
 – – – industriel Retsbeskyttelse 1655
 – – – international Motorkøretøjsforsikring 1661
 Forfatterforening 1663
 – Forlæggerforening 1662
 – Forsorgsselskab 1734
 – »Dansk Frugtavl«, Landsforeningen 1639
 – Frøbølleforening 1683
 – Geologisk Forening 1680
 – Glasforsikrings Forening 1661
 – historisk Fællesforening 1677
 – Idræts-Forbund 1695
 – Ingeniørforening 1667
 – Jagtforening 1695
 – Journalistforening 1665
 – Kiropraktor-Forening 1666
 – Komponist Forening 1663
 – Korforening 1688
 – Kriminalistforening 1678
 – kulturhistorisk Museumsforening 1683
 – Dansk Kunstflidsforening 1686
 – Mægsterforening 1666
 – Mejeriingeniørforening 1637
 – Mejeristforening 1640
 – Dansk Musikhandlerforening 1662
 – naturhistorisk Forening 1679
 – ornitologisk Forening 1679
 – Psykologiforening 1667
 – Røde Kors 1746
 »Dansk Samvirke« 1689
 Dansk Skovforening 1638
 – Styrmandsforening 1657
 – Samandskirke i fremmede Havne 1682
 – Tandlægeforening 1666
 – Trafik-Forening 1680
 – Ulykkesforsikrings Forening 1660
 Danske Andelskasser, Foreningen 1633
 – Arkitekters Landsforbund 1667
 – Dagbladets Fællesrepræsentation 1664
 – Elværkers Forening 1653a
 – FN-Forening 1697
 – Forstkandidaters Forening 1638
 – Journalisters Fællesrepræsentation 1665
 – Kvinders Beredskab 1696
 – Museers Fællesraad 1683
 – Rederes Retsværn 1656
 – Statsembetsmænds Samraad 1668
 – Økonomers Forening 1666
 De danske Brevdueforeninger 1643
 – – Grundejeres Landsorganisation 1672
 – – Handelsforeningers Fællesorganisation 1650
 – – Lægers Hjælpeforening 1777
 – – Patentagenters Forening 1655
 – – Plejehjemforeninger 1730
 – – Provinsbankers Forening 1659
 – – Skytte-, Gymnastik- og Idrætsforeninger 1695
 – – Sygekassers samvirkende Centralforeninger 1606
 Den af Hærens faste Embedsmænd oprettede Understøttelsesforening 1772
 Den almindelige danske Lægeforening 1666
 Den danske Antikvarboghandlerforening 1662
 – – Dyrslægeforening 1643
 – – Forlæggerforening 1662
 – – historiske Forening 1677
 – – Købstadforening 1628
 – – Landinspektørforening 1637
 – – Presses Fællesindkøbs-Forening 1665
 – – – Telegram-Udvalg 1665
 – – Provinsboghandlerforening 1662
 – – Præsteforening 1668
 – – Radeerforening 1687
 Den Letterstedtske Forening 1690
 – radikale Venstrepressen 1664

Foreninger:

- Den vest- og sønderjydske Kreditforening 1564
 De samvirkende bornholmske Husmandsforeninger 1635
 – – danske Hesteavlsgenforeninger 1642
 – – – Husmandsforeninger 1635
 – – – Landboforeninger 1634
 – – – Smaaskovforeninger 1638
 – – – Fagforbund 1671
 – – Husmandsforeninger i Fyns Stift 1635
 – – jydsk Husmandsforening 1635
 – – jydsk Spareforening 1551
 – – Købmandsforeninger i Danmark 1650
 – – Landboforeninger i Fyns Stift 1634
 De samvirkende lolland-falsterske Husmandsforeninger 1635
 – – Landboforeninger 1634
 – – sjællandske Husmandsforeninger 1635
 – – – Landboforeninger 1634
 – – Sogneraadsforeninger 1628
 – – statskontr. Sygeforsikringsforeninger i Danmark 1606
 – – sønderjydske Husmandsforeninger 1635
 Det danske Selskab 1689
 – – Spejderkorps 1695
 Det danske færøske Kulturfond 1768
 Dyrbeværnsforeningen Svalen 1783
 Elektroteknisk Forening 1667
 »Elevskolens Minde« 1772
 Ferskvandsfiskerforeningen for Danmark 1658
 Foreningen af Auktionsledere i Danmark 1667a
 – – – Chefer for Statens Revalideringscentre 1668
 – – – Danske Fabrikanter af selvkøbende baand 1653
 – – – Kunstmuseer 1683
 – – – Ligningskommissioner 1629
 – – af Manufaktur-Grossister 1649
 – – – – Seassurandører 1661
 – – – Ugeblade, Fagblade og Tidsskrifter 1665
 – – – Forsikringselskaber til Overtagelse af lovpligtige Ansvarsforsikringer for Hunde 1661
 – – fremmede Magters Konsuler i Danmark (»Corps Consulaire«) 1697
 – – Forsvarets Auditorassistenter 1670
 – – gensidige danske Brandforsikringselskaber 1660
 – – – – Ulykkesforsikringselskaber 1660
 – Hjemmeværnets faste Officerer 1670
 – – jydsk Landboforeninger 1634
 – – kgl. Vejere og Maalere 1667a
 – – kgl. Vejere og Maalere ved Jernbaner 1667a
 – – københavnske Dagblade 1664
 – – Licentiater udgået fra Den kgl. Veterinær- og Landbohøjskole 1637
 – – Matrikelteknikere 1670
 – – Officerer udenfor aktiv Tjeneste 1691
 – – Politivadvokater 1668
 – – Smede- og Maskinvirksomheder i København (Industrigruppen) 1653
 – – statsautoriserede Revisorer 1667a
 – – Søofficerer i Reserven 1692
 – – Venstreblade i Danmark 1664
 – – – 1860 1697
 – – – 23. April 1882 1725
 – – – 1888 til Understøttelse af Dannebrogssridderes Efterladte 1775
 – for Alderdomsfriløber 1785
 – den konservative Presse i Danmark 1664
 – Erhvervelsen af Kunstnerboliger m. m. 1786
 – national Kunst 1687
 – skandinaviske Sømandshjem i fremmede Havne 1773
 – sønderj. Krigsbeskadede og Faldnes Efterladte 1697
 – til at fremme Blinde Selvvirksomhed 1748
 – den ædle Hesteavl's Fremme 1642
 – Dyrenes Beskyttelse i Danmark 1783
 – forsømte Børns Frelse 1730
 – Hjertesygdommens Bekæmpelse 1745
 – Lærllnges Uddannelse i Haandværk og Industri 1685
 – Sergentgruppens Fællesorganisation 1691
 – Støtte for Mødre og Børn 1769
 – Søfartens Fremme 1685
 – tjenstemandsansatte professorer ved Det kgl. danske Musik-konservatorium og Det jydsk Musikonservatorium 1668
 – – Tjenstemænd (ikke Landinspektøruddannede) under Matrikelvæsenet i de sønderjydske Landsdele 1670
 – – Udgivelse af Danmarks Adels Aarbog 1677
 – – unge Handelsmænds Uddannelse 1684
 – – Værn for enlig stillede Kvinder 1780
 Forsikringsforeningen i København 1660
 Fælleslandboforeningen for Nordlesvig 1637
 Gartnerens Hjælpeforening 1782
 Grundejernes Hypotekforening 1570
 Grænsforeningen 1689
 Gymnasieskolernes Lærerforening 166
 Haandværkerforeningen i København 1654
 Hjælpeforening for polytekniske Eksaminander 1778
 Hofffunktionærernes Laane-, Husleje- og Byggeforening af 11 Januar 1886 1775

Fiskeriet i det nordøstlige Atlanterhav, Den mellemfolkelige Kommission for 28
 Fiskeriforening, Dansk 1658
 Fiskeriforening, Vestjysk 1658
 Fiskerikontrollen 1298
 – Rednings- og Havundersøgelseskibene, Foreningen for Funktionærer i 1669
 Fiskeri og Havundersøgelser, Danmarks 1298
 Fiskeriministeriet 480
 – Institutioner under 1298
 Fiskeriministeriets Ankenævns 1299
 – Eksportudvalg 1299
 – Forsøgslaboratorium 1299
 – Industritilsyn 1299
 – Kvalitetsudvalg 1299
 Fjerkræavl, Landsudvalget for 1267
 Fjerkræavlforening, Danmarks 1643
 Fjerkræundersøgelser, Laboratoriet for 1270
 Flaadestationen 600
 Flaadeindhold, Danmarks 39
 – Færøernes 1501
 Flakkebjerg Ungdomshjem 1031
 F. L. Smith og Co., A/S 1620
 Flyvevaabnet:
 Aldersordensliste 610
 Arkiv 423
 Generaler 362 610
 Flyverhjemmeværnet 613e
 Militære Rækkefølge 1834
 Flyvevaabnets civile Tjenestemænd og Funktionærer, Sammenslutningen af 1670
 – Fenrik Organisation 1670
 Flækker, Sønderjyske 932
 FN 25
 FN-Forening, Den danske 1697
 Foderstofkontrol, Statens 1268
 Fogedafdelinger, Københavns Byrets 498
 Folkebank, Kolding 1532
 Folkebanken for København og Frederiksberg 1529
 Folkebibliotekernes Depotbibliotek 1482
 Folkebørnehave og Fritidshjem, Uterslev 1727
 Folkeforsikringsanstalt, Dansk 1577
 Folkehøjskoler, Tilsynsførende med 1469
 Folkekirken 1307
 Folkelig Universitetsundervisning, Udvalget for 1683
 Folkemaal, Udvalget for 1493
 Folkeminderaad, Dansk 1493
 Folkemindesamling, Dansk 1483
 Folkemuseum, Dansk 1505
 Folkeoplysnings Fremme, Udvalget for 1683
 Folketinget 56
 Folketingets Bureau 69
 – Ombudsmand 69
 – Presseloge 1665
 – Præsidium 56
 – Sekretariat 67
 Fonds:
 Antikvar Carl Julius Petersens Hjælpefond 1767
 Apotekerfondens Bestyrelse 948a
 Arbejderbeskyttelsesfonden 1021a
 Bidragsfonden 1029
 Carlsbergfondet 1675
 Carnegies Belønningsfond for Heltemod 1771
 C. W. Strandes Legatfond 1767
 Dansk-finsk Samarbejde, Fondet for 534
 Dansk Forfatterfond 1768
 Dansk-islandsk Fond 1479a
 Dansk-islandsk Samarbejde, Fondet for 534
 Dansk-norsk Samarbejde, Fondet for 534
 Dansk-svensk Samarbejde, Fondet for 534
 Dansk Radio Hjælpefond 1768
 Dansk Studiefond 1767
 Den kulturelle Fond 1492
 – Raben-Levetzkauske Fond 1765
 – sønderjyske Fond 1766
 Det Classenske Fideikommis 1762
 Det dansk-færøske Kulturfond 1768
 – københavnske Kirkefond 1681
 Dronning Alexandrines Marinefond 1774
 Dronning Ingrid's Romerske Fond 1675a
 Egmont H. Petersens Fond 1624 1762
 Fabrikant Chas. Otzens Fond 1768
 Folketingets Grønlandsfond 1768
 Fond af 13. Juli 1873 til Veterinærvidenskabens Fremme 1768
 – til det farmaceutiske Studiums Fremme 1768
 – Landmænds Uddannelse 1632
 Fonden til Fædrelandets Vel 1768
 Frihedsfonden 1771
 Gisselfeld Livrentefond for Piger af alle Stænder 1793
 Grosserer Societetets Understøttelsesfond 1779
 Grønlandsfonden af 1959 1768
 Hannibal Sanders Fond 1767

Fonds:

Hjerl-Fonden 1767
 Industrialiseringsfonden for udviklingslandene 534
 Investeringsfonden for Færøerne 509
 Kong Christian X's Fond 1768
 – – og Dronning Alexandrines Grønlands Fond 1768
 – Frederik den Niendes og Dronning Ingrid's Fond til Bekæmpelse af Tuberkulosen i Grønland 1768
 – Frederik VIII's Mindelønd 1743
 Konsul George Jorck og Hustru Emma Jorck's Fond 1766
 Kraks Legat 1624
 Kronprins Frederiks Fond 1771
 Landindsamlingens Fond for Udviklingslandene 1768
 Laurits Andersens Fond 1766
 Mæglerkorporationens Understøttelsesfond 1780
 Nationalbankens Jubilæumsfond af 1968 1768
 Nationalt Hjælpefond for Danske i Udlandet 1769
 Ny Carlsbergfondet 1762
 Otto Mønsted's Fond 1766
 Prins Valdemars og Prinsesse Maries Fond 1774
 Provinspressens Pensionsfond 1779
 Præstepensionsfondet 482
 Rask-Ørsted Fondet 1479b
 Reiersenske Fond 1762
 Sonningfonden 1745
 Statens almindelige Videnskabsfond 1479b
 – Bygnings Fredningsfond 1493
 – Kunstfond 1494
 Statens teknisk-videnskabelige fond 1479b
 Statsboligfonden 1017
 Stats-Brandforsikringsfonden 433
 Sydslesvigsk Studie- og Hjælpefond 1686
 Thomas B. Thriges Fond 1623
 Til fremme af teknisk og materiel udvikling 1066
 Tuborgfondet 1762
 Ungdommens Uddannelsesfond 1494
 Vanførefonden 1745
 Vejlebjerg Sanatoriums Mindelønd 1744a
 Welanderhjemmens Fond 1745
 Fondsbørs, Københavns 1053
 Fondsbørstilsynet 1053
 Fonetisk Institut 1421
 Forberedelseseksamen, Kommissionen til A. h. af almindelig 1434
 Forbrugerrådet 1697
 Forbrugsafgiftskontorer 434
 Forbrugerinspektorerne 1-4 692
 Forbund, Danske Dramatikeres 1663
 Forenede Bryggerier, A/S, De 1621
 – Danske Motorejere (FDM) 1696
 – Nationer 25
 – Nationers Børnefond 27a
 – Nationers Ernærings- og Landbrugsorganisation 319
 – Nationers Organisation for undervisningsmæssige, videnskabelige og kulturelle spørgsmål 27
 – Nationers Organer 25
 – Papirfabrikker, A/S, De 1621
 Foreninger:
 Akademisk Arkitektforening 1667
 – Skytteforening 1695
 Almindelig dansk Gartnerforening 1639
 – – Hjelpe Forening 1769
 Amdtsraadsforeningen i Danmark 1628
 Arkitektforeninger 1667
 Arkivarforeningen 1683
 Artilleriofficerforeningen 1691
 Assuraceforeningen »Skuld« 1602
 Autogummi-Forhandler-Foreningen 1651
 Auto-Tilbehørs-Grossist Foreningen »Autig« 1658
 Belønnings- og Spareforeningen for faste Husmedhjælpere i København og Omegn 1782
 »Broen« af 1917 1747
 Brancheforeninger 1652
 Bygningsbrandforsikrings-Foreningen 1660
 Børneringen 1730
 Centralforeningen af Hjemmesygeplejevirksomheder i Danmark 1666
 – – Hotelværtter og Restauratører i Danmark 1646a
 – – »Tolvmandsforeninger« og større Landbrugere i Danmark 1635
 Centralorganisation I 1669
 Centralorganisation II 1670
 Civilforsvars-Forbundet 1696
 Cycle-Grosserer Foreningen 1648
 Danmarks Apotekerforening 1666
 – Automobilforhandler-Forening 1646a
 – Biavlforening 1643
 – Biblioteksforening 1683
 – Fiskehandels- og Havfiskeriforening 1658
 – Fjerkræavlforening for Raceavl 1642
 – Handelsskoleforening 1684
 – Havfiskeriforening 1658
 – Jurist- og Økonomforbund 1666
 – Lærforening 1670

- Domstole i Grønland 149 /
 – på Færøerne 1501
 Domstolene, Foreningen af Vagtmestre under 1669
 Domænekontor, Landbrugsministeriets 477
 Drabantkorpset, Ordens 79
 Dramatikeres Forbund, Danske 1663
 Dronning Alexandrines Grønlands Fond, Kong Chr. X's og 1768
 – – Legat til Fordel for »Dronning Alexandrines Hospital« ved
 Thorshavn, Kong Christian X's og 1768
 – – Marinefond 1774
 – Anna Sophies Enkestiftelse 1768
 – Caroline Amalies Asyl og Asylskole 1726
 – – Plejehjem under Trinitatis sogns menighedspleje 1751
 – Louises Asylselskab 1727
 – – Børnehospital 1742
 – – Guldbryllupslegat, Kong Christian IX's og 1768
 – – Jubilæumsasyl, Kong Christian IX's og 1726
 – – Jubilæumslegat, Kong Christian IX's og 1768
 Dronningens Asyl 1728
 Dronningens Hofstat 45
 Druknedes Redning, Medaillen for 359
 DSB, Fællesorganisationen 1669
 Duebrødre Kloster og Duebrødre Klosters nye Stiftelse i Roskilde
 1801
 Dyreforsøg, Udvalget vedr. 735
 Dyrenes Beskyttelse, Foreningen til 1783
 Dyreværneforeningen Svalen 1783
 Dyrlægforening, Den danske 1643
 Dyrlægkorps, Hærens 638
 Døve Piger, Hjemmet for 1750
 Døve, Statens kostskoler for 1035
 Døvenævnet 1028a
 Døves Landsforbund, Danske 1750
 Døvstummeanstalter, se Statens Kostskoler for døve 1035
 Døvstumme Kvinder, Prinsesse Marias for 1750
- Ebberødgaard 1039
 EC 516
 EFTA 25a 512a
 Efterslægtsselskabets Skole 1451
 Efterretningstjeneste, Politiets 718a
 Eftersøgningstjeneste, Rigspolitichefens 718a
 Egmont H. Petersens Fond 1624 1762
 – – Kollegium 1414
 Egnsudviklingsrådet 1082
 Ehlers Hjemmet 1745
 Ejendomsrådgiverkommissionen 1080
 Ejendomsnævnet, Udenrigsministeriets 534
 Ejendoms- og Udlaanskontor, Landbrugsministeriets 477
 Eksamenkommissionen vedr. Gas-, Vand og Sanitetsmesterprøven
 1096a
 – vedr. Kloakmesterprøven 1096a
 – – Navigationsundervisningen 1064
 Eksekutorboer i København, Revisionen af 732a
 Eksportkreditraadet 1066
 Eksportudvalg, Fiskeriministeriets 1299
 Elefantordenen 81
 Elektricitetsrådet 1088
 Elektricitetsværker, Kbhvns 859
 – Foreningen af købstadskommunale 1628
 Elektroplafabrikantforeningen 1652
 Elektroteknisk Forening 1667
 Elers' Kollegium 1414
 »Elevskolens Minde«, Foreningen 1772
 Elværkers Forening, Danske 1653a
 Embedsklassernes Centralorganisation 1670
 Embedslægeeksamen, Kommissionen for 1411
 Embedslægeforeningen 1668
 Embedsmænd 403
 Embeds- og Bestillingsmænd, Laane- og Sparekassen for 1542
 Embedsrang 1833
 Emdrupborg, Statsseminariet paa 1470
 Enkekassen af 2. februar 1886 1776
 Enke- og Børneforsørgelseskasse, de danske Lægers 1777
 Enkestiftelse, Dronning Anna Sophies 1768
 Enligt stillede Kvinder, Foreningen til Værn for 1780
 Ensomme Games Værn 1729
 EFTA 25
 ER 25
 Erhvervenes Oplysningsraad 1672
 Erhvervsarkivet 1480
 Erhvervsdepartementet, Landbrugsministeriets 478
 Erhvervsorganisationer m.v. 1632
 Erhvervsraad, Arbejderbevægelsens 1671
 Erhvervsrådet for Gartneri og Frugtavl 1639
 Erhvervsuddannelserne 484a
 Erhvervsvejledningsrådet 1046b
 Erhvervsvirksomheder, større 1617
 Erindringsmedaille af 1920, den slesvigske 361
 – Kong Christian X's 361
 – – militære, 1914 361
- – – 1939 361
 Erindringstegnet i Anledning af Kong Christian IX's og Dronning
 Louises Guldbryllup 361
 – fra Officersskolen, Kong Christian X's 361
 Ernærings- og Metodikudvalget 1014a
 Erstatningskommissionen, Jernbane- 1096
 Erstatningsraadet 1042
 Esbjerg Gymnasium 1452
 – Havn 1092
 – kommunale Skolevæsen 1466
 – Lufthavn 1095a
 – Statsskole 1449
 – Sømandsskole 1064
 Esso, Dansk A/S 1622
 Estrup, Jyllands Herregaardsmuseum, Gammel 1509
 Estvadgaards Stiftelse 1798
 Etatsorganisationer 1668
 Etatsraad J. T. Suhrs og Hustru C. Falcks Legater 1764
 Etnografisk Samling 1505
 Eugenik og Arvebiologi, Institut for 1416
 Europaaraadet 25a
 Europæiske Atomenergifællesskab 516
 Europæisk Samarbejde, Danmarks Deltagelse i 25
 Europæiske Fællesskaber, De (EC) 516
 Europæiske Transportministerkonference, Den 31
- Fabrikant Chas Otzens Fond 1768
 Fabrikanter og Importører af Motorcykler, Sæmmensl. af 1648
 Fabrikinspektører 1046
 Faderløs Ungdom, Selskabet til Støtte for 1732
 Fagblade og Tidsskrifter, Foreningen af danske Ugeblade 1665
 Fagforbund, de samvirkende 1671
 Faglige Understøttelseskasser 1775
 Faglærereksamen 1686
 Fagprøver, Kommissionen for Post- og Telegrafvæsenets 472
 Fagskolen for Haandværkere og mindre Industridrivende 1685
 – i Jylland for Haandværk og Industri 1685
 Fakulteter, Aarhus Universitets 1419
 – Kbhvns Universitets 1406
 Falkonergaardens Gymnasium 1441
 Familiepleje og Ventetidsforsorg, kontrolleret 1039
 Fane Navigationsskole 1064
 FAO 28a
 Farmaceutforening, Dansk 1666
 Farmaceutisk Studiums Fremme, Fonden til det 1768
 – Understøttelseskab 1778
 Farmaceutiske Højskole, Danmarks 1427
 – Selskab, Danmarks 1680
 – Visitatorer 948a
 Farmaci Afdeling 1427
 Framakognostisk Afdeling 1427
 Farmakologisk Institut 1415 1421
 »Fattiges Julægde«, Selskabet 1769
 Favnholm, Statens Forsøgsgaard 1236
 Ferieudvalg, Arbejdsministeriets 1046b
 Ferskvandsfiskeriforeningen 1658
 Fideikommis, det Classenske 1762
 – det Treschowske 1765
 Fideikommisgødsler 1830
 Fideikommissar 1814
 Filadelfia, Kolonien 1744
 Filmcensur, Statens 734
 Filmcentral, Statens 1494
 Film instituttets bestyrelse
 Filmmuseum, Det danske 1510
 Filmraadet 1494
 Filologi, Institut for engelsk 1421
 – – – germansk 1421
 – – – romansk 1421
 Filologisk Laboratorium 1416
 – historisk Samfund 1678
 Filosofi, Institut for 1421
 Finanshovedbogholderiet 431
 Finanshovedkassen 431
 Finansieringsinstitut for Industri og Håndværk A/S 1563
 Finansministeriet:
 Departementet for Told- og Forbrugsafgifter 426
 Foreningen af Tjenestemænd ved Institutioner under 1668
 Institutioner under 681
 Lønningsraadet 442
 Skattedepartementet 427
 Toldrevisionskontorerne 441
 Finscniinstitutet 1743
 Fiskeeksportforeningen, Danmarks 1658
 Fiske-Konservesindustri, Foreningen for Danmarks 1652
 Fiskemel- og Fiskeolieindustri, Foreningen for Danmarks 1652
 Fiskeres kulturelle Fond, Danske 1299
 Fiskeriattachéer 1300
 Fiskeribank, Kongeriget Danmarks 1525
 Fiskeriet i det nordvestlige Atlanterhav, Den mellemfolkelige Kommis-
 sion for 28

Dannebrogssridderes Efterladte, Foreningen af 1888 til Understøttelse af 1775
 Danneamandske Stift, det grevelige 1800
 Danneskiold, Grever og Komtesser af 362 1833
 »Dannevirke«, Foreningen 1694
 Dansk Adels Forbund 1697
 – Andels Cementfabrik 1626 1633
 – – Gædningsforretning 1633
 – – Kulforretning 1633
 – – Ægeksport 1625 1633
 »Dansk Arbejde«, Landsforeningen 1654
 »Dansk Frugtavl«, Landsforeningen 1639
 Dansk Arbejdsgiverforening 1671
 – Arkitektforening 1667
 – Blindesamfund 1748
 – botanisk Forening 1680
 – Erhvervsferkræ 1642
 – Esso 1622
 – Farmaceutforening 1666
 – finsk Samarbejde, Fondet for 1083
 – Fiskeriforening 1658
 – Folkeforsikringsanstalt 1577
 – Folkeminderåd 1493
 – Folkemindesamling 1483
 – Folkemuseum 1505
 – Forening for Hjem og Skole 1683
 – – for international Motorkøretøjsforsikring 1661
 – Forfatterfond 1768
 – Forfatterforening 1663
 – Forsøgsselskab 1734
 – Frøbeforening 1683
 – færøske Kulturfond, Det 1768
 – Geologisk Forening 1680
 – Glasforsikrings Forening 1661
 – historisk Fællesforening 1677
 – Husflidselskab 1686
 – Idræts Forbund 1695
 – Ingeniørforening 1667
 Dansk-islandsk Fond 1479a
 – islandsk Samarbejde, Fondet for 1083
 – Jagtforening 1695
 – Jernbaneforbund 1665
 – Journalistforbund 1665
 – Kirke i Udlandet 1682
 – Kiropraktor Forening 1666
 – Komité for nordisk akademisk Samarbejde 1690
 – Komponist Forening 1663
 – Korforening 1688
 – Kriminalistforening 1678
 – Kulturfilm 1494
 – Kunstflidsforening 1686
 – Kvindesamfund 1697
 – Landbrugs Andels Maskinindkøb 1633
 – – Grovvareselskab 1626
 – Landbrugs Realkreditfond 1573
 – Landbrugsmuseum 1508
 – militær-medicinsk Selskab 1693
 – militært Idrætsforbund 1693
 – Musikhandlerforening 1662
 – Musikpædagogisk Forening 1688
 – naturhistorisk Forening 1679
 – norsk Samarbejde, Fondet for 1083
 – Organist- og Kantorsamfund 1663
 – ornithologisk Forening 1679
 – Post- og Telegrafmuseum 467 472
 – Pressemuseum og arkiv 1512
 – Røde Kors, Foreningen 1746
 – – Kors Hæderstegn 361 1746
 – – Medaille 361 1746
 – – Mindetegn for Krigsfangehjælp 361 1746
 – Samråd for Forenede Nationer 1678
 »Dansk Samvirke«, Foreningen 1689
 Dansk Sejlskibsrederi Forening 1656
 – Selskab for Oldtids- og Middelalderforskning 1677
 – Skovforening 1638
 – Sløjdlærerskole 1475
 – Sprognavn 1493a
 – Standardiseringsråd 1082
 – Svensk samarbejde, Fondet for 1083
 – Sygeplejeråd 1666
 – Søfarendes Mindefond af 1945 1771
 – Sømandskirke i fremmede Havne 1682
 – Tandlægeforening 1666
 – Tareforening 1660
 – Textil Institut 1685
 – Tjipstjeneste A/S 1627
 – Trafik Forening 1680
 – Transportcentralforbund 1642
 – Tunghøreforening 1750
 – tyske grænsevandløbskommission, Den 1249
 – Ulykkesforsikrings Forening 1660
 Danske Arkitekters Landsforbund 1667

Danske Bankers Fællesrepræsentation 1659
 – Baptistsamfund 1394
 – Codex alimentariusudvalg, Det 28a
 – Dagblades Fællesrepræsentation 1664
 – Dramatikeres Forbund 1663
 – Elværkers Forening 1653a
 – Fiskeres kulturelle Fond 1299
 – Folkekirkes mellemkirkelige Raad, Den 1682
 – Handelsstands Fællesrepræsentation 1644
 – hus for studerende i Paris 1426
 – Konsummælksmejeriers Fællesrepræsentation 1640
 – Kvinders Beredskab 1696
 – Landboforeningers Frøforsyning 1633
 – Landbrugeres Kreatursalgsforening 1625 1633
 – Landkreditforeningers Fælleskontor for Grundforbedringslån 1566
 Danske Lektorer i Udlandet 1496
 »Danske Lloyd«, Forsikrings-Aktieselskabet 1598
 Danske Mejeriers Fællesindkøb og Maskinfabrik 1626 1633
 – Mejeriers Fællesorganisation 1625 1633
 – Mindesmærker, Selskabet til Udgivelse af Skrifter om 1678
 – Museers Fællesråd 1683
 – Ostemejeriers Fællessalg og Osteeksport 1633
 – Petroleums Aktieselskab 1622
 »Danske Phoenix«, Forsikrings-Aktieselskabet 1600
 Danske Provinssbankers Pensionskasse 1780
 – Ridderordener og Hæderstegn, Forkortelse for [5]
 – Samling, Den 1505
 – Selskab, Det 1689
 – Soldaterforeningers Landsråd 1693
 – Spritfabriker, A/S 1621
 – Studenters Roklub 1695
 – Sukkerfabrikker, A/S 1621
 Datacentralen af 1959 I/S 1624
 Dekaner ved Aarhus Universitet 1419
 – ved Kbhvns Universitet 1405
 Departementer, se Ministerierne
 Dermatologisk Haandbibliotek 1421
 – Samling 1416
 Detailfiskehandlere, Landsorganisationen af Danmarks 1651
 Deutsches Gymnasium für Nordschleswig 1452a
 DFDS A/S 1619
 DGP 1096a
 Diakonissehuset Sankt Lukas Stiftelsen 1742
 Diakonisse-Stiftelsen 1741
 Digeanlæg for Lolland og Falster 1091
 – i Nørrejylland 1091
 – på Sjælland 1091
 – Sønderjyllands Vestkyst 1091
 Digegever 1091
 Digevæsen, Statens 1091
 Diplomatiske Korps 9
 Direktoratet for Apotekervæsenet 436
 – – Egnsudvikling 1082
 – – Folkeskolen og Seminarierne 483a
 – – Fængselsvæsenet 434
 – – Gymnasieskolerne 483a
 – – Markedsordningerne 478
 – – Patent- og Varemærkevæsenet 1051
 – – Statshospitaler 436
 – – Statens Skibstilsyn 1061 1502
 – – Statskøvrubet 1250
 – – Sygekassevæsenet 1025
 – – Søfartsuddannelsen 1064
 – – Toldvæsenet 429
 – – Ulykkesforsikringen 1025
 – – Ungdomsundervisningen 484
 Disconto- og Laanebank, Randers 1531
 Diskontobank, Aalborg 1530
 – Hjørring 1530
 – Næstved 1529
 Diskontokasse, Kolding Laane- og 1532
 Dispacharkommissionen 1080
 Dispachører 1080
 D. K. B. 1696
 Dommerforening, den danske 1668
 Dommerfuldmægtige i Danmark, Foreningen af 1668
 Domstole:
 Akkordretten 508
 Den faste Voldgiftsdomstol i Haag 30
 Den faste Voldgiftsret 1018
 Den mellemfolkelige Domstol 29
 Højesteret 76
 Københavns Boligret 1017
 Københavns Byret 496
 Rigssretten 69
 Sø- og Handelsretten i København 494
 Underretterne indenfor Vestre Landsretskreds 505
 – indenfor Østre Landsretskreds 496
 Vestre Landsret 492
 Voldgiftsretten i Statstjenestemandssager 681
 Østre Landsret 491

- Burmeister & Wain's Skibsbyggeri 1620
 Byernes Hypotekforening 1570
 Byggecentrum 1680
 Byggeforening, Arbejdernes 1786
 Byggeforskningsinstitut, Statens 1015a
 Byggeriets Realkreditfond 1557
 Byggeteknik, Laboratoriet for 1424
 Bygninger, de kgl. 1015
 Bygningsbrandforsikrings-Foreningen 1660
 Bygningsbrandforsikringsnævnet 1589
 Byggeri- og Boligvæsen, Ministeriet for 404
 Bygningsinspektører, kgl. 1015
 Bygningskonsulenter 1393
 Bygningsstatik, Laboratoriet for 1424
 Bygningssyn, Det særlige 1493
 Bygningstjeneste, Forsvarets 639a
 Bygningsvæsen, Statens 1015
 Byplanlægning, Laboratoriet for Husbygning og 1424
 – Laboratoriet for Vej- og Jernbanebygning samt 1424
 Byplanlaboratorium, Dansk 1680
 Byplannævnet 1015a
 Byplansager, Kommitteret i 451a
 Byret, Københavns 496
 Byudviklingsudvalgene 1016
 Bøgholt, Statsungdomshjemmet 1029
 Bøglidgaard 1029
 Børne- og Ungdomshjem 1030
 Børneforsorg, Bidragfond til 1029
 – Landsforeningen Kristelig Forening for 1731
 Børneforsorgen, Socialstyrelsen 1028b
 Børne- og Ungdomsforsorg, Landsnævnet for 1028b
 – pædagogiske Nævn 1031
 – økonomiske Nævn 1031
 Børnehjem 1725
 Børnehjem, statsanerkendte 1044b
 Børnehjemmet af 1870 1725
 – »Bethlehem« 1725
 – »Dohns Minder« 1725
 Børnehjælpsdagen 1769
 Børnehospital, Dronning Louises 1742
 Børnelammelse og dens Følger, Landsforeningen til Bekæmpelse af 1744a
 Børneringen 1730
 Børnesagens Fællesraad 1730
 Børnesanatorier for København og Omegn 1751
 Børneværnsforening, Dansk 1629
 Børsen 1053
 Børskontor, København 1644
 Børsteindustrien, Foreningen af Fabrikanter i 1652
- Carlsberg Bryggerierne 1621
 – Glyptotek, Ny 1508
 – Laboratorium 1675
 Carlsbergfondet 1675
 – Ny 1762
 Carlsbergfondets biologiske Institut 1675
 Carlsbergs Mindelegat for Brygger J. C. Jacobsen 1762
 Carlsen-Langes Legatstiftelse 1766
 Carnegies Belønningsfond for Heltemod 1771
 Caroline Amalies kvindelige Plejeforening, Dronning 1751
 CECA 516
 CEE 516
 CEMT 31
 Cementfabrik, Dansk Andels- 1626 1633
 Cementfabrikker, Foreningen af 1652
 Censorer, Statens Films- 734
 – ved Eksamina 1412 1420
 Censorer ved Skoleembedseksamen 1413
 Centraladministrationen 410
 Centralasiatisk Institut 1416
 Centralbureauet for Identification 448
 Centralforeningen af Hjemmesygeplejevirksohmheder i Danmark 1666
 – – Hotelværker og Restauratører 1466a
 – – »Tolvmandsforeninger« og større Landbrugere i Danmark 1635
 Centralorganisation, Statstjenestemændenes, I. (Funktionærklasserne) 1669
 – Statstjenestemændenes, II (Embedsklasserne) 1670
 Centralorganisationer 1668
 Centralrådet for statens samarbejdsudvalg 1049d
 Centrum, Kirkeligt 1681
 Charger 1833
 Charlottenborgudstillingen, Bestyrelsen for 1487
 Chokolade- og Sukkervarefabrikanter af 1930, Landsforeningen af 1652
 Christiansdal Kloster 1800
 Christiansen A/S, Vilh. 1623
 Christianshavns Gymnasium 1451
 Christiansø 667
 Christina Friederica Stiftelsen i Haderslev 1784
 – – i Tyrstrup 1784
 Cigar- og Tobaksfabrikanternes Forening af 1875 1652
- Civile Tjenestemænd under Søværnet 600
 Civilforsvars-Forbundet 1696
 Civilforsvarskorpset 947
 – Foreningen af Befalingsmænd af Gruppe I i 1668
 Civilforsvarskorpsets Mesterforening 1669
 Civilforsvarsraadet 450b
 Civilforsvarsstyrelsen 438
 Civilforsvarsvurderingsnævnet 947
 Civilliste, Hs. Majestæt Kongens 43
 Classenske Fideikommiss 1762
 Claudius, C. A.'s musikhistoriske Samling 1510
 »Codan«, Forsikringsselskabet 1600
 Codex Alimentarius-Udvalg, Det danske 28a
 Collegium Medicum 1414
 – regium 1414
 Corps Consulaire 17
 – – Foreningen 1697
 – Diplomatique 9
 Cycle-Grosserer Foreningen 1648
- Dagblade, Foreningen af københavnske 1664
 Dagblades Fællesrepræsentation, Danske 1664
 Damekonfektionsfabrikanternes Forening, Danske 1652
 Damernes Rang 399 1833
 Dampskibsselskab, Det forenede 1619
 »Dana«, Havundersøgelsesskibet 1298
 »Danebroge«, Livsforsikringsselskabet 1578
 »Danmark«, det gensidige Forsikringsselskab 1594
 »Danmark«, Stats-Skoleskibet 1064
 Danmarks Adels-Aarboeg, Foreningen til Udgivelse 1677
 Danmarks Afholds-Bibliotek 1733
 – Apotekerforening 1666
 – Automobilforhandler-Forening 1646a
 – Biblioteksforening 1683
 – Deltagelse i internationalt Samarbejde 25
 – elektriske Materielkontrol 1088
 – Erhvervsfond 1066
 – farmaceutiske Højskole 1427
 – farmaceutiske Selskab 1680
 – Fiskeeksportforeningen 1658
 – Fiskeri- og Havundersøgelser 1298
 – Fjerkræavlforening for Raceavl 1642
 – Fladeindhold og Indbyggerantal 39
 – Folketing 56
 – Forvaltningshøjskole 1049d
 – Gasmateriel Prøvning (DGP) 1096a
 – geologiske Undersøgelser 1095a
 – Handelsflåde, Statistisk oversigt over 1061
 – Havfiskeriforening 1658
 – Højskole for Legemsøvelser 1475
 – Ingeniørakademi 1425
 – Institut for international Udveksling af videnskabelige publikationer 1481
 – Journalisthøjskole 1665
 – Jurist- og Økonomforbund 1666
 – Lottekorps 621
 – Lærerhøjskole 1473
 – Nationalbank 1522
 – Nationalbanks Jubilæumsfond af 1968 1768
 – Naturfredningsforening 1679
 – naturvidenskabelige Samfund 1679
 – Olympiske Komité 1695
 – pædagogiske Institut 1475
 – Radio 1493
 – Rederiforening 1665
 – Riges Grundlov af 5. Juni 1953 54
 – Samfundet 1689
 – samvirkende Frugtsalgsforeninger 1633
 – Skibsførerforening 1657
 – Skibskreditfond 1562
 – Skibsmæglerforening 1647
 – Sparekasseforening 1659
 – Statistik 453b
 – Søfartsradio 1665
 – tekniske Bibliotek 1425
 – teknisk-videnskabelige Forskningsråd 1479b
 – tekniske Højskole 1422
 – – Museum 1496
 – Turistråd 1672
 Dannebrogordenen:
 Storkommandør 88
 Storkors 89 363
 Kommandører af 1. Grad 96
 Kommandører 111
 Riddere, der tillige er Dannebrogsmænd 135
 Riddere af 1. Grad 170
 Riddere 200
 Dannebrogsmænd 353
 Ordenens Bånd 361
 Dannebrogsmændenes Forening 1775

- Arktisk Institut 1679
 Arkæologisk-forhistorisk Institut i Aarhus 1421
 Arkæologisk Laboratorium 1416
 Armagnæanske Stiftelse, den (Arnæ-Magnæi Stiftelse) 1479a
 Arresthusene 732
 »Arresødal«, Rekonvalescenthjem 1762
 Artilleriofficersforeningen 1691
 Arvebiologi og Eugenik, Institut for 1416
 Arveprins Knuds Hofstat 46
 Arveprinsesse Carolines Børneasyl i Aarhus 1728
 – – Legat for Sygeplejersker 1781
 Assistenthus, det kgl. 1049b
 – –, Foreningen af Kontorpersonale ved 1670
 – –, Magasinbetjente, Foreningen af ved 1669
 Assurance-Compagniet »Baltica« 1600
 Assuranceforeningen »Skuld« 1602
 Assurandører A/S, De Baltiske 1600a
 Assurandører, De private 1590
 Assurandør Societetet 1660
 Assyriologisk Institut 1416a
 Astronomisk Observatorium 1418
 – Selskab 1680
 Astronomisk Historiske Samling, Den 1510
 Asylselskaber 1726
 Atomenergikommissionen 484b
 Atomenergi-Organisation, Den internationale 27
 Auditorer, Foreningen af Forsvarets 1668
 Auditorkorps, Forsvarets 637
 Auditorer under Ministeriet for offentlige Arbejder 1096
 Augustenborg Statshospital 952
 Auktionsledere 803
 Aurehøj Gymnasium 1442
 Auto-Tilbehørs-Grossist Foreningen »Autig« 1648
 Automobilfabrikanter og Importører, Sammenslutningen af 1648 1652
 Automobilforhandler-Forening, Danmarks 1651
 Automobil Klub, Kongelig dansk 1696
 Autoriserede Retsstenografer 733
 Avisssamling i Aarhus, Statens 1482
 Avlsdyr, Landbrugsministeriets Udvalg vedr. Kvalitetskontrol med Ind- og Udførsel af 1236
- Baconkontroller 1270
 Bagsværd Gymnasium 1452a
 Bakkehusmuseet 1510
 Bakteriologisk Afdeling 1427
 – Laboratorium 1421
 Balders Hospital 839
 Ballerup Gymnasium 1452
 Ballerup Plejehjem 951
 »Baltica«, Assurance Compagniet A/S 1600
 »Baltica-Liv«, Assurance-Compagniet A/S 1579
 Banker:
 Amagerbanken 1529
 Andelsbanken 1529
 Arbejderes Landsbank 1529
 Danmarks Nationalbank 1522
 Danske Provinsbank 1530
 Den danske Landmandsbank 1527
 Folkebanken for Kbhvn og Frederiksberg 1529
 Fyens Landmandsbank 1530
 Fællesbanken for Danmarks Sparekasser 1529
 Kolding Folkebank 1532
 Kongeriget Danmarks Fiskeribank 1525
 Kongeriget Danmarks Hypotekbank 1524
 – – Tiendebank 717a
 Københavns Handelsbank 1528
 Nationalbanken 1522
 Næstved Diskontobank 1529
 Privatbanken i København 1526
 Randers Disconto- og Laanebank 1531
 Sjællandske Bank 1529
 Svendborg Bank 1530
 Varde Bank 1532
 Vendelboebanken 1530
 Banktilsynet 1050
 Baptistsamfund, Det danske 1394
 Barnevognsindustrien, Foreningen for 1652
 Baroner 374 1817
 Baronier 828
 Baunegaard, Opdragelseshjemmet 848
 Beboelsesejendomme, Kbhvns Kommunes 844
 Begravelseskasser, Tilsynet med 1025
 Bekæmpelsen af smitsomme Husdyrsygdomme, Ind- og Udførsel af levende Husdyr m. m. 1265
 Belønningsfond for Heltmod, Carnegies 1771
 Belønningsmedaille, den kgl. 361
 Belønnings og Spareforeningen for faste Husmedhjælpere i København og Omegn 1782
 Bemandsningsvænet 1063
 Benzin, Nævnet vedr. Afgift af 685
 Beredskab, Danske Kvinders 1696
- Berigtigelsesnævnet 733
 Berlingske Tidende I/S 1623
 Beskæftigelseslæger, Skolen for 1686
 Bestyrelsen for Charlottenborgudstillingen 1487
 »Bethlehem«, Børnehjemmet 1725
 Biavler Forening, Danmarks 1643
 Bibelselskab, Det danske 1681
 Biblioteker:
 Danmarks Afholds Bibliotek 1733
 – tekniske Bibliotek 1425
 Det grønlandske Landsbibliotek 1498
 Det kgl. Bibliotek 1481
 Folketingets Bibliotek 67
 Forsvarsministeriets Bibliotek 423
 Garnisonsbibliotek i København 656
 Haandbibliotek, Hans Majestæt Kongens 43
 Kunstakademiets Bibliotek 1487
 Københavns Kommunebiblioteker 834
 Marinens Bibliotek 656
 Medicinal-historisk Bibliotek 1421
 Patentdirektoratets Bibliotek 1051
 Statens Avisssamling i Aarhus 1482
 – pædagogiske Studiensamling 1475
 Statsbiblioteket i Aarhus 1482
 Teknisk Bibliotek, Polyteknisk Lærestalts 1425
 Universitetsbiblioteket og det dermed forenede Classenske Bibliotek 1481
 Veterinær- og Landbohøjskolen Bibliotek 1234
 Bibliotekernes Oplysningskontor 1482
 Bibliotekscentralen 1683
 Biblioteksforening, Danmarks 1683
 Biblioteksraadet 1482
 Biblioteksskole, Danmarks 1482
 Bibliotekstilsyn, Statens 1482
 Bidragsfonden 1029
 »Bikuben«, Sparekassen 1541
 Bing & Grøndahls Porcelænsfabrik A/S 1623
 Biofysisk Laboratorium 1418
 Biokemisk Institut, Aarhus Universitet 1421
 – – Københavns Universitet 1416 1421
 »Biologen«, Undersøgelsesskibet 1298
 Biologisk Afdeling, farm. Højskole 1427
 – – polyt. Lærestalt 1423
 – Institut, Carlsbergfondets 1675
 – Selskab 1680
 Birkerød Statsskole 1444
 Biskoppelig metodistisk Menighed 1394
 Biskopper 365 1307
 Bispebjerg Welanderhjemmet 1745
 Bisygdomsnævn, Statens 1239
 Bladudgivere i Provinsen, Organisationen af 1664
 Blikvarefabrikantforeningen 1652
 Blindeinstitutter, de kgl. 1033
 Blinde Hjem for arbejdsføre 1749
 Blindenævnet 1028a
 Blindesamfund af 1911, Dansk 1748
 Blindes Selvvirksomhed, Foreningen til at fremme 1748
 Blindevæsen, Statens 1033
 Boghandleres Hjelpekasse, De danske 1780
 Boghandlerforening, Københavns 1662
 Boligfond, Statens 1017
 Boligministeriet 444
 – Institutioner under 1015
 Boligselskab, Kbhvns social-filantropiske 1786
 Boligtilsynsraedene 1017
 »Bombebøssen« i København 1773
 Borchs Kollegium (Collegium Medicum) 1414
 »Borgervennen af 1788«, Selskabet 1770
 Bornholms Museum i Rønne 1511
 Botanisk Afdeling 1427
 – Forening, Dansk 1680
 – Have 1416
 – Institut 1234
 Braaskovgaard 1029
 Brandfarlige Stoffer, Justitsministeriets Konsulent for 733
 Brandts, Tæge, Rejselægat 1767
 Brandværns Komite, Dansk 1589
 Brvduforeninger, de danske 1643
 »Broen« af 1917, Foreningen 1747
 Brugsforeninger, Fællesforeningen for Danmarks 1625 1633
 Bryggerier, De forenede, A/S 1621
 Bryggerforeningen 1652
 Brødrene Petersens Jomfrukloster 1799
 – Soldenfeldts Stiftelser 1785
 Budde-Laboratoriet 1416
 Budgetkontoret, Finansministeriets 429
 Bureauer:
 Centralbureauet for Identifikation 448
 Folketingets Bureau 67
 Ritzaus Bureau 1665
 Udenrigsministeriets Pressebureau 415
 Burmeister & Wain's Motor- og Maskinfabrik af 1971 1620

1905

Realregister.

»Absalon«, Forsikringsaktieselskabet 1599
 Adel, dansk 362 1791 1814
 Adelen, lige med privilegerede 1833
 Adelige Jomfruklostre 1791
 – Stift Vallø i Sjælland 1791
 Adels Aarbog, Foreningen til Udgivelse af Danmarks 1677
 Adels Forbund, Dansk 1697
 Adjutantstab, Hs. Majestæt Kongens 42
 Administrationsdepartementet 453a
 Administrationsraadet 453a
 Administratorudvalget 1432
 Administrative Forbund, det nordiske 1690
 Admiral Winterfeldts Stiftelse »Trøstens Bolig« 1784
 Aeroklub, Kgl. Dansk 1696
 Afdelingen for Biokemi og Ernæring 1423
 – - elektriske Anlæg og elektriske Maskiner 1423
 – - Kraftanlæg 1423a
 – - mekanisk Teknologi 1424
 – - teknisk Biokemi 1424a
 – - teknisk Geologi 1424a
 Aholdsselskabers Landsforbund, Danske 1733
 Aflysning af Kirketiendejeres Vedligeholdelsespligt 1393
 Aftøbningsssamling, den kgl. 1506
 Afsætningsraad, Landbrugets 1255
 Afvandingskommissioner 1249
 Afvandingsudvalget 1260
 AHMs Kursus 1452a
 Akademi for de skønne Kunster, det kgl. 1484
 Akademiet for de tekniske Videnskaber 1679
 Akademiøen, Sorø 1436
 Akademikernes Centralorganisation 1666
 Akademisk Arkitektforening 1667
 – Samarbejde, Dansk Komité for nordisk 1690
 – Skytteforening 1695
 – Studenterkursus 1452a
 Akkordretten 508
 Aktieselskabs-Registret 1052
 Alderdomsbolig, Søværnets 1774
 Alderdomsfriløber, Foreningen for 1785
 Aldersordenister for Forsvarets Befalingsmænd m. v. 537
 »Alderstrøst«, Stiftelsen 1654
 Almenskoler, kommunale højere 1451
 – Statens højere 1439
 Almindelig dansk Gartnerforening 1639
 – - Hjelpe-Forening 1769
 – - Læggeforening 1666
 Almindelige Brandforsikring for Landbygninger 1586 1835
 – Overenskomst om Told og udenrigshandel, Den (GATT) 25a
 Almindeligt dansk Vare- og Industrilotteri 1627
 Alumina, A/S, den kongelige Porcelainsfabrik og Fajancefabriken 1623
 Amagerbanken 1529
 Ambassader, Danske 512
 – Fremmede 9
 Ammunitionarsenalet 665
 Amter 824
 Amtmænd 824
 Amtmænd, Foreningen af 1668
 Amtsforvaltere 686
 Amtsforvalterforeningen 1668
 Amtsjurister i Danmark, Foreningen af 1668
 Amtslandinspektører 1263
 Amtslandmaalere 1263
 Amtsligningsinspektorerne 682a
 Amtslæger 954
 Amtsraadsforeningen i Danmark 1628
 Amtsgymnasiet Vejby-Risskov 1452
 Amtsgymnasiet Viby J. 1452
 Amtsskatteinspektører 686
 Amtsskolekonsulenter 1453
 Amtstuerne 686
 Amtstuejernerstemandenes Organisation 1670
 Amtsungdomsnævn 1476
 Amtsvandinspektører 1249
 Anatomi og zoologisk Teknik, Institut for sammenlignende 1418
 Andelsbanken 1529 1633

Andels-Fiskesalgforeninger, De samvirkende danske 1633
 Andels-Fjerkræslagterier, De samvirkende danske 1633
 Andelsforeningernes Sanatorieforening 1633
 Andelsforsikringselskaber, De samvirkende danske 1633
 Andels-Kreaturesportforeninger, De samvirkende danske 1633
 Andels-Maskinstationernes Landsforening 1633
 Andels-Pensionsforeningen 1601
 Andelselskaber, De samvirkende danske 1633
 Andels-Svineslagterier, De samvirkende danske 1633
 Andersens Fond, Laurits 1766
 Anholt Fiskerihavn 1092
 Ankenævne for Invalideforsikringsretten 1027a
 Ankenævnet for arbejdsloshedsforsikringen 1047
 Ankenævnet vedr. Valutasager 1055
 Anklagemyndighed, den offentlige 718
 Anna Sophies Enkestiftelse, Dronning 1768
 Annonce- og Reklamekontor, Statens 1048
 Anordninger, Kongelige 1899
 Antiksamlingen 1505
 Antikvar Carl Julius Petersens Hjelpefond 1767
 Antikvarboghandlerforeningen 1662
 Antikvarisk Samling i Ribe 1512
 A. P. Møller, Rederiet 1619
 Apostolisk Vikariat 1395
 Apotekerfondens Bestyrelse 948a
 Apotekerforening, Danmarks 1666
 Apotekervæsenet, Direktoratet for 449
 Apotekervæsenets Pensionsordning, Bestyrelsen for 948a
 Appeludvalg, Toldraadet 685
 »Arbejde adler«, Landsforeningen 1732
 Arbejderbeskyttelsesfondet 1046b
 Arbejderbeskyttelseslovgivningen, Det lægeligt-tekniske Fællesudvalg efter 1021a
 Arbejderbevægelsens Erhvervsraad 1671
 Arbejdsdepartementet 453
 Arbejdsdirektoratet 1047
 Arbejdsformidlingskontorerne 1047a
 Arbejdsgiverforening, Dansk 1671
 Arbejdsgivernes Ulykkesforsikring 1598
 Arbejdshjem, Kbhvns. 1733
 Arbejdshuset for Mænd 732
 Arbejdsleder- og tekniske Funktionærforeninger, Fællesrepræsentationen for 1671
 Arbejdsloshedens Bekæmpelse, Landsforeningen til 1689
 Arbejdsloshedsfonden 1022
 Arbejdslosheds-kasser 1606 1666
 Arbejdsmandskursus, Statens 1046
 Arbejdsmarkedets Tillægspension 1604
 Arbejdsmarkedspolitiske udvalg, Det 1047
 Arbejdsministeriet 404 449
 – Institutioner under 1045
 – Ferieudvalg 1046b
 Arbejds- og Socialministeriet 404
 Arbejdsministeriet, Økonomi- og 404
 Arbejdsorganisation, den internationale 26
 Arbejdsraadet 1046b
 Arbejdsretten 1045
 Arbejdstekniske Ungdomsskoler, Statens 1046
 Arbejdstilsynet, Direktoratet for 1046
 Arkitektforeninger 1667
 Arkitektskolen i Århus 1487a
 Arkivarforeningen 1683
 Arkiver:
 Biblioteker og Museer, Organisationen af fagligt uddannede Tjenestemænd ved Statens 1668
 Dansk Folkemindesamling 148
 Folketingets Arkiv 67
 Hærens Arkiv 423
 Kabinettssekretariatets Arkiv 44
 Kunstakademiets Arkiv 1487
 Københavns Byrets Arkiv 497
 – Universitets Arkiv 1403
 Landsarkiverne 1480
 Matrikelvæsenets Arkiv 479
 Rigsarkivet 1480
 Udenrigsministeriets Arkiv 415

Registreringen omfatter de væsentligste af de i Statshåndbogen optagne Institutioner m. v. Foruden den Enkelthensvisninger er Foreninger m. v. indgrupperet under Fælleshensvisninger.

- Øvre, F. K., adjunkt 1452
 Øye, A., skoleinspektør 1455
- Aabech, A. S., konsulent 461
 – L. S., oberstløj. 196c 380b 585
 Aabel, N. M., bankprokurist 1526
 Aaberg, C. B., overl., dr. med. 291a
 – C. J. N., sognepræst 1364
 – E. C., major 580
 – E. K., politikommissær 302c 719
 – H., direktør 197d 380c 417 534
 – H. A. O., skibsmægler 1078
 – M., adjunkt 1452
 – O., trafikkontrollør 458
 Aaberg-Jørgensen, H., kapellan 1330
 Aaberg-Pedersen, E. A., major 585a
 Aabling-Thomsen, I. L., overassistent 1027
 – S., fuldmægtig 453b
 Aabo, H. A., skoleinspektør 1454
 Aaboe, A. M., adjunkt 1452
 – E. M., fuldmægtig 1028a
 – P., adjunkt 1447
 – T., lektor 1447
 Aaby, B., vid. assistent 1095a
 – N., overlærer 1073
 – N. O., vicepolitikommissær 719
 Aabye, A., major 552a
 – A. M., generalkonsul 283a 375
 – B. C., bankfuldmægtig 1528
 – B. L., ekspeditionssekretær 1028
 – S., bankfuldmægtig 1528
 Aadahl, B., fuldmægtig 1497
 Aae, afdelingsingeniør 1618
 Aaen, B., revisor 1067a
 – H., bankbestyrer 1528
 – H. V., lektor 1444
 – J. J., revisionschef 1067a 1526
 – K., børneværnskonsulent 1028b
 – S. E., fuldmægtig 436
 Aaes, E. Z., skoleinspektør 1466
 Aaes-Jørgensen, E., professor, dr. phil. 388e 1083 1427
 Aagaard, A. C., gårdejer 1243
 – A. H., ekspeditionssekretær 682 797
 – A. M., lektor 1419b 1421a
 – B. B., toldkontrollør 700
 – D. V., inspektør 1680
 – E. M., sognepræst 1322
 – E. S., pianistinde 1488
 – F., adjunkt 1445
 – H., skoleinspektør 1459
 – H., sognepræst 1373
 – H. J., førstebibliotekar 1482
 – H. O., civilingeniør 1425
 – J., docent, dr. theol. 1419 1419b 1421a
- Aagaard, J., frue 933
 – J. J., værkemester 1136
 – K., radiooverassistent 1499a
 – K. C., afdelingsleder 1475
 – K. J., ekspeditionssekretær 421
 – K. S., købmand 133
 – L., toldkontrollør 704
 – M., revisor 1067
 – O., amanuensis 1479a
 – O., inspektør 1783
 – O. J., major 585a
 – P., lektor 1440
 – P. F., kaptajn 422 567
 – P. H., provst 1366
 – P. L., stationsforstander 1110
 – R. V., toldinspektør 697
 – S., ingeniør, borgmester 1159
 – W., retsassessor 507
 Aagaard-Hansen, E., dispachør 1080
 – W., fuldmægtig 506
 Aagaard-Thomsen, K., overlægge 1744a
 Aage, G. R., landinspektør 1264
 – I., sekretær 483a
 – I. K., revisor 1067a
 Aagerup, B., adjunkt 1452
 – R. V., politiassistent 719
 Aagesen, A., docent, dr. phil. 1418 1479a
 – E. L., kaptajnløjtnant 280
 – S., glærmester, borgmester 1244
 Aagren, A. V., bankprokurist 1526
 Aaholm, P., kapellan 1318
 Aakerlund, C. F., major 556b
 Åkerlund, P. H., konsul 10
 Åkerwall, E. S., tubaist 304c
 Åkesson, K., fuldmægtig 448
 Aakjær, F., fuldmægtig 428
 – J., overassistent 428
 – C. T., landinspektør 1264c
 – B., overtelegrafassistent 1212
 – S. A., arkitekt 1393
 – V., lektor 1450
 Aalborg, E. A., kommandørkaptajn 191 380a
 – J. H., bankdirektør 1528
 – J. P. A., bibliotekar 1481
 Aalbæk, B., adjunkt 1452
 – B., dyrlægge 1426c
 – E., adjunkt 1452
 Aalbæk-Jensen, E., forfatter 1494
 Aalbæk-Nielsen, K., adjunkt 1452a
 Aalkjær, J. V., professor, dr. med. 196b 380b 1419a
 Aall, C. N. B., vicekonsul 522
 Aalsø, J. C., postkontrollør 522
 Aalto, A., arkitekt 1485
 Aalund, A. P., gårdejer 1242
 – A. P. J., skoleinspektør 1461
- Aalund, H. P., gårdejer 1545
 – M., fagleder 1425
 – O., docent, dr. med. vet. 1242
 Aamand, E., stationsforstander 293
 – L., dommerfuldmægtig 502
 – L. H., vicetoldinspektør 704
 Aamann, I., kapelmusikus 1492
 – J., kapelmusikus 1492
 – N. E., overtoldassistent 698
 Aamodt, T., gymnasielærer 1438
 Aandahl, L., konsul 13
 Aanæs, B. T. L., stationsmester 69 1049 1049d 1096 1128 1669
 Åqvist, A. R. T., konsul 527
 Aarberg, J., skovfoged 1512
 Aardal, F., overassistent 1168
 Aarestrup, E., skoleinspektør 1462
 Aarkrog, A. J. P., overtrafikinspektør 194 376a 460
 – H., vognmester 304 1141
 – S. V., revisor 1067a
 Aarosen, J., trafikkontrollør 461
 Aarsdal, S., redaktør 1644
 Aarud, K. A. F. A., seminaroverlærer 1471
 Aarup, C. H. S., lektor 1413 1450
 – G. H., direktør 236a
 – J., lektor 1446
 – K. E., postmester 1165
 – N., sognepræst 1325
 – P. J. S., revisor 275a 1067
 – T. S., proprietær 270
 Aarvig, E. A., kaptajn 613
 Aarø-Hansen, P., statsadvokatfuldmægtig 718
 Aarøe, B. H., ekspeditionssekretær 217
 – P., aktuar 1425
 Aasberg, J. O. J., sektionschef 306 947
 Aasberg-Jacobsen, P., orlogskaptajn 299 599
 Aasberg-Petersen, F., ambassadør 296a 370 521
 Aasen, M., civilingeniør 456a
 Aaskilde, H., proprietær 1256 1259
 – H. C., skibsfører 225
 – P. H., bankprokurist 1528
 Aaskov, A. P., toldinspektør 688
 – E., major 556
 Aaslo, S. A. H., skibsfører 1098
 Aasted, B. B., lektor 1452a
 – E., bankprokurist 1530
 – M., konsul, isenkræmmer 22 302c 1055
 – S., tapetserermester 306 1027 1654
 – S. E., amtsforvalter 227a
 Aastrup, H., overlægge, dr. med. 264a
 – K. L., domprovst 193a 380a
 – T., lektor 1420 1448
 – V., bankprokurist 1528
 – V., sognepræst 1367

Zilmer, J. E., major 556b
 Zilmer-Pedersen, B. A., fuldm. 426
 Zistorff, Kaj, overlæg, dr. med. 1430 1489
 Zimmer, C., frue 285a
 Zimmermann, A. M. E., overpostassistent 1169
 – H. D., lektor 1419b 1421a
 – H. P., ekspeditionssekretær 682
 – I., overassistent 483
 – J. C. F., stabslæg 284 375 634
 – K., adjunkt 1443
 Zimmermann-Nielsen, C., overlæg, dr. med. 1429
 Zinck, N. K., retsassessor 501
 Zink, H., bankbestyrer 1527
 Zink-Nielsen, I. E. H., biblioteksfuldmægtig 1481
 Zittan, B. L., kaptajnløjtnant 594 1692
 Zittau, L., civilingeniør 1299
 Zobel, H., direktør 289a 1600 1868
 Zomora, C. B., amanuensis 1421
 Zuschlag, E., kasserer 1543
 Zwergius, O., sognepræst 1324 1411
 Zwicky, I. M., overlærerinde 1033
 Zühlke, J. E., prokurist 1526
 Zøfting-Larsen, N. P., major 556a
 Zöllner, O. F. J., vicepolitikommissær 306 719

Ægidius, K. E., matrikelinspektør 1264
 – V., afdelingsingeniør 1059
 Ærenlund-Jensen, H., overlæg 286
 Ærse, H., kontorchef 193 1236
 Ærø-Hansen, B. H., kaptajn 613a
 Ærøe, E. K., lektor 1409 1416a

Øberg, K., bankprokurist 1529
 Øblad, A. P., bogholder 720a
 Øbergesen, C. S., toldforvalter 287a
 Ødegaard, L. O. R., parcellist 248
 Øder, L., kancellist 436
 Ødgaard, H., major 585d
 Ødum, H. A., direktør, dr. phil. 133 373
 – S., lektor 1426b 1680
 Øe, J., adjunkt 1450
 Øelund, A. V., major 585c
 Øer, A. C., bestyrer 1033
 Øhle, P. J., overtoldassistent 688
 Øhlenschläger, N., kontorchef 299 437 948
 – K., arkitekt 1393
 Øhlenschläger, J., lektor 1452
 Øhmer, J. C. A., fuldmægtig 265 1499
 Øhr, T., Graff av, lektor 1424a
 Øhrgaard, P., amanuensis 1413
 Øhrstrøm, E., major 585a
 – H. E., direktør 292a 1671 1679 1762
 – S., major 585c
 Øhrstrøm, S., undervisningsinspektør 1028a 1028b
 Øigaard, E., landsretssagfører, borgmester 300a 1015a
 Ølbye, A. E., kaptajn 613
 – E. E. O., politikommissær 720a
 Ølgaard, A., sparekassedirektør 288a
 – A. L., professor, dr. polit. 388 509 1049 1402 1407 1415
 – A. L. T., dommerfuldmægtig 500
 – B. H., fængselspræst 731 1317
 – H., vicedirektør 301b 1499a
 – P. L., professor 388e 534 1422 1423
 Ølgaard, A., dommerfuldmægtig 506
 – C. L., sognefoged 288a
 – E. N. J., amtslæg, dr. med. 197 380b 1420
 – H. B. L., biskop 103 365
 – K. G., kontorchef 302a 383e 453e
 – M., provst 1357 1358
 Ømann, S., ekspeditionssekretær 56 70 681 1049d
 Ømark, I. M., regionslotte 588
 Ømosegaard, F. V., skoleinspektør 1458
 Østing-Hansen, H. B. P. A., arbejdsmand 275a
 Ørbech, P. E., overdyrlæg 1280
 Ørberg, C. P., sognepræst 1360
 – H. H., lektor 1413 1421b 1452
 – K. A., direktør 224a
 – N. E., overlærer 1038
 – P. G., arkivar 1480
 Ørding, M., aktuar 1601
 – P., næstformand 195 376a 1052 1096
 Øregaard, J. F., købmand 133d 509 1501
 Ørsgaard, N., amanuensis 1479a
 Ørhem, K. Ø., skoleinspektør 1455

Ørkild-Hansen, E., sekretær 453c
 – I., konsulent 388f 453e 1049b
 Ørmeling, A., økonomiinspektør 1744
 Ørnø, A., major 580a
 Ørnebjerg, H. S. T. P., forstander 230
 Ørnfelt, A. R., landinspektør 1264
 Ørnsholt, E. M., lektor 1452
 – O., lektor 1452
 – S. A. H., politiassistent 282a
 Ørnstedt, E., major 556e
 – H., afdelingsleder 1545
 Ørnstrup, N., major 557
 Ørnstrøm, E., overtrafikassistent 1123
 Ørnø, M., fuldmægtig 483a
 Ørregaard, P. C., major 580b
 Ørsbo, S., politiassistent 230a
 Ørskov, J., direktør, dr. med. 102 372 450 950 1674
 Ørsnes, C., guldsmed 1650
 – D. K., konservator 1505
 – E., lektor 1452
 – E. C., bibliotekar 1481
 – M., museumsoverinspektør, dr. phil. 1413 1493a 1505 1677 1683
 – O., lektor 1452
 Ørsnæs, J. D., overtelegrafassistent 1179
 Ørsted, A. M., lærerinde 1038
 – B., resid. kapellan, dr. theol. 293a 1310 1784
 – G. V., kontorfuldmægtig 1061
 – K., postforvalter 1198
 – P., amanuensis 1416
 Ørsted-Møller, A. S., fabriksinspektør 1046
 Ørstedholm, E. Ø., major 585c
 Ørstrup, L. N., oversygeplejerske 1431a
 Ørtenblad, E. V., major 556d
 Ørtoft, L. K. N., bogholder 724
 Ørts, M., premierløjtnant 587
 – O., adjunkt 1452a
 Ørum, A. A., landinspektør 479a
 – B., vid. assistent 1042
 – C. J. V., amtsvejsinspektør 258a 1244
 – E., overlærerinde 1038
 – M., stud. scient. 1475
 – T. P. A., oberst 153 373a
 Ørund-Pedersen, B., direktør 1589
 – P., direktør 215
 Ørvad, H., konservatorielærer 1488a
 – T., konservatorielærer 1488a
 Ørveile, F., adjunkt 1440
 Ørving, T., overassistent 439
 Østberg, E., overmekaniker 1184
 Øster, A. M. K. M., lærerinde 1035
 – G. Y., adjunkt 1452
 – H. C., adjunkt 1452
 – S. K., sekretær 445
 Øster-Jørgensen, S., handelschef 284a
 Østerberg, A. L., direktør 106a
 – E. H., lektor 1450
 – H. R., kriminalassistent 718a
 – J. K., sognefoged 264
 – L., kaptajn 613
 – O., adjunkt 1442
 Østerborg, B. A., sekretær 433
 – L., sekretær 1051
 Østerby, F. P. R., major 552a
 – J., kaptajn 567
 – J. M., revisor 1067a
 – M., adjunkt 1446
 – O., lektor 1419b 1421a
 – O., tandlæg 1428a
 – R., afdelingsleder 1419a
 – T., civilingeniør 1413 1423a
 Østerbye, C. L. C. M. M., købmand 275a
 – F., afdelingsleder 1429
 – H. L., ingeniør 1088
 – P., visitator 437 948a
 Østergård, A., gårdejer 1028a
 Østergaard, A., overassistent 453d
 – A., rektor 1434
 – A., skoleinspektør 1454
 – A. E., professor, dr. phil. 387b 1409
 – A. K., major 580a
 – A. K., rektor 305a 1452
 – A. P., major 580a
 – B., kaptajn 583
 – E., bogholder 1750
 – E., direktør 1653
 – E., lærer 1037
 – E., styrmænd 1111
 – E. H., sognepræst 1345
 – E. O., overlæg, dr. med. 732a
 – E. T., konstruktør 587

Østergaard, F., adjunkt 1421
 – F., landinspektør 1261 1264c
 – G., major 580a
 – G., sognepræst 1316
 – G. O., skibsmægler 1078
 – H., konsul 513
 – H., overtrafikassistent 1115
 – H. C., underdirektør 1528
 – H. H. H., sekretær 452 1413
 – H. O., adjunkt 1421b
 – I., adjunkt 1444
 – J., akademiingeniør 1425
 – J., sognepræst 1366
 – J., overkontrollør 1266
 – J., skoleinspektør 1468
 – J. C., adjunkt 1413 1452 1488
 – J. L., toldkontrollør 704
 – J. P., adjunkt 1452
 – J. P., lektor 1443
 – K., afdelingsforstander 950
 – K., gårdejer 25a 58 509 946 1260
 – K., lærerinde 1037
 – K., professor 388c 1422 1423a 1479b 1679
 – K., sekretær 1050
 – K. C. E., oberstløjtnant 25a 59 68 297 383c 534 588
 – K. F., ingeniør 1087
 – L., bankbestyrer 1527
 – L., civilingeniør 1423a
 – L., professor, dr. phil. 27a
 – L. J., sognefoged 301b
 – M., overlærer 27a
 – M., sekretær 1082
 – M. H., skoleinspektør 1465
 – M. O., kontorchef 197e 682
 – M. O., skoleinspektør 1466
 – M. T., maskinmester 1426a
 – N., gårdejer 1016a
 – N., maler 1484
 – N., sognepræst 1391
 – N. K., kaptajn 582b
 – O., inspektør 1046
 – O., lektor 1452a
 – P., gårdejer 1546
 – P., overpostassistent 1169
 – P. A. H., rektor 292a 383b 1436
 – P. C., advokat, generalsekretær 302
 – P. H., amanuensis 1421b
 – R., terminalleder 1133
 – S., amtsfuldmægtig 825 1016b
 – S., fabrikant 305
 – S. K., sekretær 451a
 – S. O., oberstløjtnant 301 383d 422 629
 – S. P., skoleinspektør 1462
 – S. S., presseattaché 304 414a
 – T., amtskolekonsulent 1467
 – T., skoleinspektør 1464
 – T. D., lektor 483a 1448
 – T. E., overlæg, dr. med. 1744a
 – T. V., lektor 1473 1474
 – U., rektor 305a 412 1452
 – V., forsøgsleder 1236
 – V., gårdejer 1016a
 – V. D., direktør 283a
 Østergaard-Fransen, A. H., sognepræst 1373
 Østergaard-Hansen, N. J., ekspeditionssekretær 1028
 – R. P., gårdejer 1243 1246
 Østergaard-Nielsen, H. B., domprovst, dr. theol. 198c 380c 1321
 – M. C., seminariedjunkt 1470
 – O., dommer 388a 507 1249
 – U., dommerfuldmægtig 501
 Østerhaab, S. L. S., trafikkontrollør 1115
 Østerrøglid, M., sekretær 1028
 Østerud, E., amanuensis 1421
 Østervevb, F. M. H. N., toldkontrollør 691
 Østerø, H. S., trafikkontrollør 463
 – O., seminarielektor 1458
 Østlund, J., revisor 1067
 Østtraa, A. Ø., oberstløjtnant 384 585
 Østlund, I., revisor 1067a
 Østman, K., fuldmægtig 485
 Østrin, B., bankbestyrer 1528
 Østrup, A. C. P., skoleinspektør 192
 – G., sekretær 433
 – G. L., lektor 1412 1443
 – J., kontorchef 388f
 – K., politiassistent 723a
 – S., civilingeniør 285
 Øther, A., overlæg 1502a
 Øvlisen, H., bankbestyrer 1526

- Wolf-Beermann, M., grosserer 293
 Wolf-Jürgensen, H. L., ekspeditionssekretær 687
 Wolfe, M., adjunkt 1416a
 Wolff, E. C., major 585b
 – E. H., generaløjntant, kmjkr. 106d 362 537
 – E. O., major 556a
 – J., telegrafmester 1184
 – J. V., adjunkt 1441
 – N. L., civilingeniør 1417
 – T. L., afdelingsleder, dr. phil. 1410 1413 1417 1420
 – V. S., kriminalassistent 282a
 Wolffbrandt, C. G. T. F., direktør 303c
 Wolff-Sneedorff, A., godsejer, hofjm. 369 1541 1832
 – E., hofjm., godsejer 369
 Wolfgang, O., revisor 1667
 Wolhagen, E., kommandør 196c 374b 590 1510 1692
 – I., præst 1315
 Wolfson, M. I. L., kontorchef 1049c 1497
 Wolhardt, K., direktør 289a
 Wollesen, J. M., overlægge, dr. med. 291a
 – V. E., direktør 1653a
 Wolmar, B., adjunkt 1448
 Wolsing, W. O., soloboist 191a
 Wolstrup, S., erhvervschef 1016
 Wolteborg, A., gartner 1015
 Wolther, M., balletdanserinde 1491
 Wolthers, J. J., landinspektør 1426e
 – N. C. L., translator 1072
 – P., adjunkt 1452
 – P. L., seminarieadjunkt 1471
 Wonge, G. S., tilsynsførende 42
 Woodall, A. E., kontrollør 1095
 Wordhoff, O. L., toldkontrollør 430
 Work, A., overlærer 1475
 – A. J. K., major 303a 585a
 – H. E., lektor 1452
 – J., politiassistent 237a
 Worm, A. A., fængselsinspektør 236 380c 1668
 – B. A., sekretær 455
 – E., adjunkt 1443
 – E., materielforvalter 57
 – E. M., overassistent 1453b
 – I. M., overtrafikassistent 1213
 – J. B., afdelingschef 133e 370 454a 1062 1065a 1509
 – K., lektor 1415
 – K., sekretær 1028b
 – M., fyrskipfører 651
 – O. T., ritmester 585d
 – S. E., gymnasioverlærer 1436
 – T. A., major 556e
 – U., frue 57
 – W. L. E., major 297 585a
 Worm-Leonhard, F., oberst 196e 374b 539
 – H., kommandørkaptajn 197b 380b 599
 Worm-Petersen, J., overlægge 27 437 949a 1027
 Wormsborg, P., skoleinspektør 1456
 Wormslev, H., revisor 1067
 Worre, E., skoleinspektør 1461
 – T., amanuensis 1409
 – Z., amanuensis 1479a
 Worsaae, C. G., kontorchef 145
 – J. J., konsulent 1489
 – K. C., sekretær 445
 – T., dommer 197e 380c 502 1495
 Worsøe, E. G., lektor 1443
 – H. H., arkivar 1480 1677 1683
 – K., major 613a
 Worsøe-Andersen, H., lektor 1452
 – O. J., ekspeditionssekretær 681
 Worsøe-Schmidt, P. M., professor 388b 1422 1423a
 Wottborg, A., slotsgartner 1015
 Wovern, N. V., tandlægge 1428
 Wrang, A., major 580a
 Wray, R. R., vicekonsul 525
 Wriedt, W., prokurist 1546
 Wright, H. K., civilingeniør 204
 – J. N. G. C., ambassadør 196b 370 517
 Wisberg, J., landinspektør 1264b
 Wrobel, P. F., politikommissær 718a
 Wraae-Jensen, H., direktør 301 1636a
 Wulf, F., vicekonsul 19
 – J. E., hovedkasserer 1561
 Wulff, B., kapellan 1317
 – E., bankbestyrer 1528
 – E., bankdirektør 1529
 Wulff, E. A., revisor 1067a
 – H., ekspeditionssekretær 477 1255 1256
 – H., prokurist 1528
 – H. O., direktør 194a 494
 – I. M., museumsinspektør 1505
 – J., adjunkt 1443
 – J. C., direktør 157
 – K., lektor 1452a
 – K. F., balletdanserinde 1490
 – K. P., revisor 1067
 – K. T., værktøjsmager 269
 – O., oberstløjtnant 279 383b 585
 – P., arkitekt 1487
 – P. W., direktør 1646
 – W. J. F., oberst 117 372
 Wulff-Hansen, C., fuldmægtig 1528
 Wulffsberg, B., afdelingsingeniør 1499a
 Wurr, S. A., administrationschef 1028
 Wurster, W. W., arkitekt 1485
 Wurtz, P., vicekonsul 521
 Wuyts, W., præst 1395
 Wybrandt, G. B., amanuensis 1417
 Wyke, J. M., konservatorielærer 1488a
 van Wylich-Muxoll, B., vicetoldinspektør 702
 – K., oberst 133e 373 610 613e 1668
 Wüppelmann, K. A. A., andenpræst 1394
 Wünsch, R., bankprokurist 1073 1528
 Würtz, A. M., dyrlægge 1287
 – B., postkontrollør 1186
 – B. E., telegrafkontrollør 1177
 – J., arkitekt 445
 – J. B. K., lektor 1452
 – J. F., kæmner 1497
 – K. M., translator 1071
 – L., civilingeniør 1046
 – O., gårdejer 268a
 – O., handelsoverassistent 1499a
 Würtzen, G., vid. assistent 1014
 – H., sekretær 453a 1407
 Wüstenberg, K., direktør 240
 Wærness, B. B., adjunkt 1452
 – I., adjunkt 1452
 Wærum, J., direktør 177
 Wätjen, E. A., forsorgsfuldmægtig 732
 Wæver, L., adjunkt 1452a
 – M., afdelingsstandlæge 1428
 Wählik, C. J., civilingeniør 1087
 – H., ambassadesekretær 529
 Waldike, M. A., kapelmester, organist, dr. phil. 183 357
 – M. M., translator 1071
 Wölke, E. M., postkontrollør 1203
 Wörmer, P. E., ekspeditionssekretær 682
 – S., oberstløjtnant 152 377a
 Wörzner-Andersen, F., major 556e
 Waaben, J., gårdejer 1634
 – J. K., professor, dr. jur. 386 732a 1407 1415 1479b 1678
 Waage, B. M., instruktionsssygeplejerske 1431b
 – G., landsretssagfører 259
 – H., konsulent 1016 1244
 – J., fuldmægtig 1501
 – N., sekretær 433 1501
 – S., adjunkt 1452
 Waage-Jensen, E., major 266
 – I., overassistent 1403
 – O., statsadvokat 198 374b 718
 Waagensen, J. J. C., ekspeditionssekretær 446 731
 Waagepetersen, A. G. T., ingeniør 587
 – B. T., arkitekt 290a 638a
 – C. T., museumsinspektør 1511
 – G. M., adjunkt 1452a
 Waagstein, L., generalkonsul, sagfører 19 1503
 – P. H. D., overlægge 1502a
 – T. A., adjunkt 1452a
 Waagø, P., præst 1395
 Waarst, H., retsassessor 267a
 – T., politiassessor 276
 Yamaoka, H., amanuensis 1423a
 Yardy, J. W., amamunus 1428
 Yde, E., kaptajn 582b
 – H. C., overlægge, dr. med. 1420
 – I., revisor 1067
 – J., sognepræst 1366
 – J. B., overtoldassistent 697
 – K. F., skoleinspektør 1465
 – M., adjunkt 1448
 – N. M., amtsfuldmægtig 824 1495 1511
 – P. E., overassistent 428
 Yde-Andersen, A. A., afdelingsleder, dr. agro 306 1255 1638
 – D., arkivbestyrer 1505
 – F., overpostassistent 1162
 Yde-Andreasen, P., regnskabsinspektør 1497
 Yderstræde, N. S., gårdejer 683b
 Yding, H., major 557
 Yhde, B. L., overassistent 445
 Yndgaard, E., amanuensis 1419b 1421a
 Yogman, J., president 1623
 Yohannes, A. D. H., generalkonsul 376
 Yoxall, E., handelsråd 524
 Yssing, H., læge 1408a
 Yttesen, A., overkontorassistent 1185
 – S. B., orlogskaptajn 302c 599
 Ytting, K., leder 1032 1727
 Zabel, J. G., afdelingsingeniør 439
 Zacchi, O., sekretær 453b
 Zachariae, F. G. R., professor, overlægge 388e 949a 1027 1408
 – H. F. G., professor, overlægge, dr. med. 1419a 1421b
 Zachariassen, C. F., postmester 1195
 – E., trafikkontrollør 1139
 – H., major 557
 – J. E., major 556c
 – M., boghandler 306b
 – U., konservatorielærer 1488a
 – V., trafikkontrollør 1126
 Zacharie, H., konsul 528
 Zachau-Christiansen, B. N., kredslægge 1408a 1420
 Zacho, A. H. H., overlægge, dr. med. 303c 1579 1743
 – B., politifuldmægtig 723a
 – C., ingeniør 1051
 – E. B., politiassistent 723a
 – K., adjunkt 1452
 Zahle, J., landsretssagfører 304 1484 1771
 – V., overlægge, dr. med. 387a
 Zangvad, J. R., akademiingeniør 1423
 Zeck, H. P., amanuensis 1410 1417
 Zedeler, J., direktør 197
 Zederkof, H., bankbestyrer 1527
 – K. O. H., trafikkontrollør 1116
 Zeberg, E., prokurist 1523
 – J., lektor 1413 1421b 1443
 Zeigerer, H., vicekonsul 529
 Zelandt, T. B., prof. 388e 1412 1428
 Zelasny, F., stationsmester 1133
 Zeller, M., politiassessor 722 1668
 Zenth, J. W., translator 1068 1073 1667a
 – O. P., bankbestyrer 1527
 v. Zepelin, R. J. Y. M., Stamhusbesidder 1831
 Zerahn, K., afdelingsleder, dr. phil. 1410 1418a 2erlang, P., adjunkt 1413 1421b 1452
 Zesiger, W. E., konsul 524
 Zethner-Møller, P., landsretssagfører 277a
 Zetterstrøm, B., afdelingsleder 635
 Zeuner, E., ingeniør 1184
 Zethusen, E., professor, dr. phil. 1674
 – H., civilingeniør 1045
 – H., konsul 518
 – H. E., lektor 1421a
 – J., sekretær 1095
 – J. H., departementschef 368 435 946 1743 1744a 1766 1767
 – M. H., resid. kapellan 1317
 – M. V., sognepræst 1316 1682
 – N., sognepræst 1317
 – R., adjunkt 1452a
 – Å., adjunkt 1450
 Zibrandt, J. C., museumsdir. 299a 1494
 Ziebell, C. A., major 585a
 Ziegler, E. J. B., translator 1073
 – E. R., skoleinspektør 1455
 – S., fuldmægtig 432
 Zieler, E. B., dommer 388d 502
 – M. H., maler 291
 Ziener, R. B., kontorfuldmægtig 488
 – S. E. O., translator 1070
 Zierau, A., lærerinde 1036
 – M., lærer 1036
 – T., overbygningskonduktør 302b 638a
 Zifeldt, K., postmester 1165
 Ziggelaar, A., afdelingsleder 1473 1474
 Ziegler, P., generalmajor 106d 365 610
 Ziirsen, K. E., kontorchef 69 1244 1666
 – M., fuldmægtig 451 801
 Zillmer, K. J., adjunkt 1452a

Willanger, R., professor, dr. phil. 388f 1409 1416a
 Wille, B., arkitekt 1680
 – C. E. P., kontorchef 294
 – E., prokurist 1071 1527
 – J., kaptajn 206a
 – N. E., amanuensis 1413 1421c
 Wille-Jørgensen, P. H. H., kommandørkaptajn 198c 380c 590
 Willemann, S., underdirektør 1528
 Willemoes, E. M. d'Obry, lektor 295a
 Willemoes, M., amanuensis 1416a
 Willemse, M., lektor 1426b
 Willemssen, P. R., konsul 512
 Willer, B., resid. Kapellan 1316
 – H. M. K., politiassistent 720a
 – J. E., major 556e
 Willersbo, A., godsekspektør 1115
 Willerslv, K., lektor 1440
 – R., seminarieadjunkt, dr. phil. 1470
 Willerslev-Olsen, W., sekretær 436
 Willert, K., prokurist 1527
 – S., amanuensis 1413
 Willesen, A., toldkontrollør 695
 – E., translator 1073
 – N. F. S., sognepræst 1368
 Williams, F. P. J. S., sekretær 488
 – S., solodanser 275
 Willig, A., adjunkt 1452
 Willum, V. G., politiassistent 723a
 Willumsen, A., overlægge, dr. med. 1741
 – B., fuldmægtig 456 1096a
 – D., vid. assistent 1014
 – E., sekretær 427
 – E. P., oberstløjtnant 198c 380c 610
 – G. F., sektioningeniør 186a
 – H., fuldmægtig 436
 – K. E., gesandt 196d 370 526 789
 Willumsgaard, K., politifuldmægtig 723a
 – O. C. V. J., postmester 194a
 – R. G., stationsforstander 1114
 Wilmar, E. P. R., major 585c
 Wilsfeld, E., ekspeditionssekretær 453a
 Wisly, K., amanuensis 1419a 1421a
 Wilson, A., kaptajn 567
 – E. A., lektor 1448
 – G., lektor 1451
 – H., adjunkt 1452
 – H. W., toldkontrollør 701
 – J. R., lektor 1419b 1421a
 – K. H., læge 732
 Wilster, A. H., fyrmester 279
 Wilstrup, B., ekspeditionssekretær 102
 Wilton, K. J., teaterchef 198 1783
 Wiltrup, J., afdelingsleder 1409
 Winberg, C. E., konsul 523
 Winckelmann, K., trafikkontrollør 461
 Winckler, F. F. V., orlogskaptajn 266a
 Wind, I. E. A., translator 1070
 – J., sognepræst 1383
 Windeballe, I. P., adjunkt 1452
 – J., major 557
 Windeballe-Jensen, A. P., trafikinspektør 464
 Windeleff, E., overassistent 428
 – J. V., skibsfører 1109
 Windelin, S. A., direktør 494
 – S. C., major 611a
 Windeløv, I. H., sognepræst 1323
 Winder, N. B., kommandørkaptajn 196d 380b
 Windfeld, A. G., sektionsleder 479a
 – B., lektor 1452
 – P. M., overlægge, dr. med. 197c 380b 1027a
 Windfeld-Hansen, E., direktør 279a
 – H. C., resid. kapellan 1316
 – I., direktør 1598
 Winding, E., translator 1070
 – E. K., sekretær 1025
 – I., bankprokurist 1523
 – J. E., adjunkt 1439
 – K., professor 387b 1473 1474 1676
 – O., vid. assistent 1269
 – P., lektor 1442
 – P. J., civilingeniør 1425
 Windinge, S. W., landinspektør 1247 1264c
 Wingaa, P. J., major 557
 Wingård, A. E., direktør 243 1454
 Winge, H., sekretær 435
 – J., afdelingsingeniør 1618
 – M., generallægge 134a 367
 – M., lektor 1482
 – O. P. E., redaktør 191 1665
 – P., fagleder 1425

Winge, P., major 264 585a
 – S., kaptajn 567
 Wingsstrand, K. G., professor, dr. phil. 298a
 383d 1410 1413 1417 1674 1679
 Wingsøe, E., kontorchef 1046b 1047
 Winkel, A. B., bibliotekar 1479a
 – C., fuldmægtig 1421c
 – K., sekretær 414
 – K., sekretær 1028
 – P., klassemøttdirektør 188 380 717
 – P., generalmajor, kmhr. 106a 365 1693
 Winkelhorn, K., prokurist 1528
 Winkelmann, H., bankfuldmægtig 1073
 Winkler, K., overlægge, dr. med. 1680
 – K. A., adjunkt 1445
 – M., programredaktør 1493
 – P., vagtmester 1669
 Winor, I., overtrafikassistent 1108
 Winsløw, F. C., lektor 1452a
 Winsløw-Pedersen, E., lektor 1422 1424
 Winstedt, O., radioforhandler 1500
 Winstrøm-Olsen, E. C., lektor 387b 1425
 – R. E., lektor 1442
 Winter, J., adjunkt 1421a
 – M. K., overkontorassistent 1195
 Winterskov, H. M., major 613
 Winther, A., afdelingsstandlæge 1428a
 – A., professor, dr. phil. 1418
 – A., retsassessor 500
 – A., sekretær 453a
 – A. C., civilingeniør 1425
 – A. J. C., kartograf 479a
 – A. F. R., dr. phil., professor 387d 1410 1674
 – A. J., redaktør 275 1665
 – B. J., ingeniør 1088
 – C. I., sognepræst 1359
 – C. M. A., lektor 1450
 – E., attaché 517
 – E., kommunelægge 1502
 – E., maskinmester 1095a
 – E., operasangerinde 1490
 – E. H., overtrafikassistent 1115
 – E. M. J., dommerfuldmægtig 497
 – H., fuldmægtig, 447
 – H., repræsentant 925
 – H. L., akademiingeniør 1425
 – I., kapelmusiker 1492
 – J., kontorchef 1576
 – J., sognefoged 292
 – J. E., laboratorieforstander 196b 380b 1014a
 – J. E., tandlæge 1428a
 – J. L., orlogskaptajn 592a
 – J. M. C., sektionschef 947
 – J. M. T., missionær 263
 – K., kaptajnlejtant 597
 – K. C., ekspeditionssekretær 481
 – K. E. N., værkemester 1015
 – K. T., oberstløjtnant 198b 380c 542b
 – L. K., operasangerinde 1490
 – M., ekspeditionssekretær 427
 – M. K., kaptajn 582b
 – M. P., kontorchef 298a 383d 453c
 – N. T., oberstløjtnant 198b 380c 542a
 – O., akademiingeniør 1425
 – O., laboratorieforstander 1014a
 – P., kompagnichef 588
 – P., redaktør 305 509 1664 1665
 – P. F., adjunkt 1440
 – P. H. B., sognepræst 222
 – W. K., major 556c
 Winther-Johannsen, G., landssekretær 162
 Winther-Jørgensen, I., afdelingsleder 1424
 – P. J., fuldmægtig 824
 Winther-Mortensen, E. T. P., kvartermester 272a
 Winther-Nielsen, V. A., kaptajn 588
 Winther-Poulsen, N., lærer 1501
 Winther-Rasmussen, A. J., skoleinspektør 1455
 – H. H., kreditforeningsdirektør 1557
 Winthereik, P. H., provst 303c 1356
 Wintlev-Jensen, P., major 613a
 Wiresø, G. E., underfyrmester 291a
 Wirgin, J., intendent 1413
 Wisbom, C. E., sognepræst 1337
 Wischmann, A. L. M., lektor 1452
 Wislum, T., konservatoriesekretær 1432 1488a
 Wismann, E. A. R., generalkonsul 376
 – M. E., afdelingsingeniør 600
 – V., maskinkaptajn 239

Wisner-Pedersen, J., civilingeniør 1426c 1479b
 Wissing, F., amanuensis 1428a
 – H. M., kontorchef 1618
 – O. A. H., overassistent 824
 Wissmann, E. v., forbundsbanerepræsentant 1308
 Wissum, E. J., major 587
 – E. P. M. S., generalmajor 104 385 1784
 – S. E., major 556
 Wistl, E. R., lærerinde 1033
 – F., magister 1689
 – I., lærer 1033
 Wistoft, W. P., kæmner 1497
 de Wit, J. P. H., præst 1395
 With, A., major 585c
 – A. M., assistent 1680
 – C. E., inspektør 950
 – G. A. O. S., sognepræst 1342
 – J. E., bestyrerinde 235
 – K. H. G., underdirektør 293
 – M. J. K., lektor 1446
 Witt, B. F., ekspeditionssekretær 1261
 – H., direktør 1661
 – J., kontorfuldmægtig 451
 – K. P. F., generalkonsul 376
 – T., museumsinspektør 1413 1512 1683
 – T. S., sekretær 483a
 Witt-Hansen, J., professor, dr. phil. 386 1409 1416a
 – V., amtsskolekonsulent 1463
 Witte, E. E. V., maskinmester 1112
 – M., major 585a
 Witten, L., arkitekt 445
 Wittenberg, H., toldkontrollør 698
 Wittenburg, A. F., kommandørkaptajn 193 380a
 – J. L., dyrlægge 1275
 Wittendorff, A., lektor 1409 1416
 Wittenkamp, I. B., overpostassistent 1192
 – O., sekretær 681
 Witthøft, J. K. K., postkontrollør 1197
 – G., direktør 1626
 Witting, W., skolepsykolog 1459
 Wittlick, B. M. B., vejingeniør 456a
 Wittmaack, L., adjunkt 1452a
 Wittrock, G., fideikommissbesidder 1832
 – L. G., vicetoldinspektør 703
 Witttrup, E. J., direktør 195 1559 1561
 – I., malermester 1243a
 Witzansky, H. A., vagtmester 266
 – J., overassistent 1049b
 Witzke, E. N., overassistent 479
 – P. J., udstykningschef 376a 479
 Wiuff, I. L., overkontorassistent 467
 – J. A., overassistent 301
 – N. P. A., kontorchef 296a 383c 456a
 – T. R. S., toldinspektør 429
 Wium-Andersen, J., revisor 1067a
 – J., revisor 1067a
 – S., amanuensis 1417
 Wivel, K., kancellist 453e
 – O., forfatter 534
 – T., revisor 1067
 Wodskou, M., ekspeditionssekretær 427
 Wodstrup, A., arbejdsformidlingschef 1048
 Woelders, A. C., translator 1074
 Woencnhaus, A. M., vicekonsul 523
 Woer, F., bankprokurist 1527
 Wogelius, S. E., revisor 687
 Wogensen, J. B., kontorchef 1557
 – O. M. S., ekspeditionssekretær 427
 Wognbjerg, S. B., sekretær 1027
 Wognsen, C., adjunkt 1447
 Wohlert, I. K., lektor 1409 1416a
 – P. V., professor 388b 1484 1487
 Wohlen, J. P., sekretær 445
 Woldbye, E. V., redaktør 246
 – S. F., professor 388b 1420 1422 1423a
 – V. B. B., museumsinspektør 1509
 Wolden-Raethinge, T., konsul 22
 Woldum, A., professor 387c
 Wolf, D. M., adjunkt 1452a
 – E., professor 1488
 – G., kommandørkaptajn 171 379
 – I., adjunkt 1452a
 – J. A. C., sognepræst 1310
 – J. C. C., sognepræst 1350
 – L., hofdame 45 399
 – M., politiinspektør 197d
 – P., afdelingsleder 1407 1415 1420
 – P., sekretær 1049b

Weng, H., konsulent 453a
 – H. C. T., hovedkasserer 256
 – S. T., professor, dr. phil. 186 380
 – T., arkitekt 1017a
 Werner-Kåa, K., adjunkt 1447
 Werngreen, A., skibsmægler 1077
 Wesche, H. H. O., kontreadmiral 134 367 590
 Wesenberg, G., ekspeditionssekretær 1404
 – O. H., ÷vertrafikassistent 461
 Wesenberg-Lund, R., adjunkt 1451
 Wessberg, E., konservatorielærer 1488a
 Wessel, A., civilingeniør 1423
 – V. V., revisor 1067
 Wessel-Tolvig, E., kaptajnløjtnant 598
 – I. E., orlogskaptajn 297 599
 – P., kommandørkaptajn 305 422 522 591
 Wessmann, A. C., lektor 1452
 – E., lektor 1452
 West, B., bankbestyrer 1528
 – C. J., lektor 1442
 – C. R., adjunkt 1452
 – M., ekspeditionssekretær 1049c
 – P., ungdomsskoleinspektør 1465
 – P. B., vicekonsul 305 1646
 West-Andersen, K., sekretær 437
 West-Nielsen, B., lektor 1450 1666
 – S., opmålingsassistent 642
 Westenholtz, P., konservatorielærer 1488a
 Westorp, K. H., amanuensis 1421
 Westborg, R. W. P. P., fyrmester 237a 650
 Westenholtz, A., lektor 1409
 – F. A., amanuensis 1416a
 – P. I., vicekonsul 512
 – S. T., direktør 1600 1870
 Wester, M., major 556a
 Westerberg, E., kontorleder 719
 – H. O., ligningschef 388f 428
 Westerby, N., ekspeditionssekretær 444
 – N. P., politimester 197 380b 1545
 Westeryby-Juhl, K. K., fuldmægtig 440
 Westerdahl, G., bankprokurist 1528
 Westergaard, E., vid. assistent, dr. med. 1415 1420
 – E. K., lektor 1446
 – G., fagforeningsformand 58
 – H., ingeniør 948a
 – H., museumsinspektør 1506
 – I. A. R., orlogskaptajn 281a 599 1685
 – J., proprietær 1244
 – J. C. C., bankprokurist 1528
 – K., konsulent 388e 1047 1049
 – K., konsulent 449 1015 1015a 1407
 – M., pianistinde 1488
 – M. C. W., professor, dr. phil. 384 1674
 – N. A., direktør 254a
 – N. S., provst 290
 – O., kommandørkaptajn 299 383d 592
 – O., overtrafikassistent 1122
 – P., major 629
 – P. N., grosserer 1644
 – P. W., vid. assistent 1042
 – S., komponist, professor 376 1488 1492
 – T., sparekassefuldmægtig 1545
 Westergaard-Jacobsen, A., provst 193a
 Westergård-Nielsen, C. E., professor, dr. phil. 198d 380c 1419a 1421 1479a
 – P., provst 1352
 Westergaard-Olsen, N., bankdirektør 1529
 Westerholm, B., korpschef 388b 588
 Westerkjær, E., landsdommer 133c 373 914 947b
 – V., lektor 1451
 Westerlund, N. H., sekretær 1678
 Westermann, E., politiassistent 722
 – H., bibliotekar 1498
 – J., ekspeditionssekretær 1049c
 – S., værkstedslærer 1474
 Westh, A., lektor 1448
 – A., sparekassebestyrer 1543
 – C., lektor 1452
 – C. R., adjunkt 1452
 – F., kontorchef 437 1054
 – F., psykolog 1667
 – G., bistandspræst 1370
 – G., inspektør 1046a
 – G. P., provst 272
 – H. R. H., forstander 305
 – I., adjunkt 1444
 – K., revisor 1067a
 – K. H., vicetoldinspektør 699
 – N. P., adjunkt 1443
 – S., sekretær 1054

Westh, T. C., civilingeniør 1261a
 Westhoff, M. C., fuldmægtig 686
 – K. P., vicetoldinspektør 696
 Westi, K., operasanger 1490
 Westman, A., fil. mag. 1413
 – G., billedhugger 1484
 Westphal, O. C. F., postmester 288 1213
 Westphall, M. P. E., direktør 198c
 – F., redaktør 268a
 Westrup, D., adjunkt 1479a
 – J. J., kommandør 132a 373
 – M., arkivar 1480
 – O. R., kaptajn 567
 – S., vicedirektør 1071
 Wetche, J. A. P., riimester 585c
 Wethje, P. J., orlogskaptajn 296 599 1692
 Wetlesen, L., Wessel, kommandørkaptajn 198b 380c 590
 Wetterstein, L., værkmeister 660
 Wettstein, D. H. von, prof., fil. dr. 302a 383e 1410 1418a 1674
 von Wettstein-Knowles, P., amanuensis 1418a
 Wever, O., lektor 1409
 Wewer, O. C., afdelingsleder 1473 1474
 Wexel, H. E. H., toldinspektør 688
 Weyhl, J., frue 1455
 Weymann, C. A. H., overbrandmester 261a
 Weyse, K. G. A., skoleinspektør 1461
 Weywadt, G. J., vicetoldinspektør 703
 – T., politimester 198b 380c 720
 Wharton, E. E., vicekonsul 525
 Whitt, K. C., major 613b
 Whyte, M. A., lektor 1418a
 Wiberg, A., lektor 1413 1452
 – B., bibliotekar 1481
 – B. B., provst 1325
 – C. I., overfenrik 281
 – E. S., direktør 226a
 – F., lektor 1443
 – J. C., major 556c
 – O., amanuensis 1479a
 – S. C., orlogskaptajn 592
 Wiberg-Larsen, B., administrationschef 291a 834
 Wibholm, A., forpagter 1633
 Wibrand, J., afdelingsingeniør 1618
 Wichfeld, A., diakonisse 1768
 – H., gesandt 101 365
 – V. D., stamhusbesidder 1829
 Wichmand, H., forstander 948a 1269
 – P., orlogskaptajn 598
 Wichmann, C., politifuldmægtig 723a
 – J., bankprokurist 1528
 – J. A., sognepræst 230 1310
 – T. H. K., oberstløjtnant 294 383c
 Widding, C., kaptajn 583
 – L., bankbestyrer 1527
 – O. S. G., lektor 1409 1479a
 – S. H., sekretær 1095
 Widmann, B., sognepræst 1369
 – P. C. E. W., hjælpepræst 1369
 Widriksen, B., inspektør 1046a
 Wieck, J., sognepræst 1359
 Wiczorkowski, J., vid. assistent 1416
 Wied, J. E. J., major 585b
 – K. L., vejingeniør 456a
 Wied-Jørgensen, P., kaptajn 305 581a
 Wiedemann, B., bankbestyrer 1526
 – C., telegrafassistent 1179
 – E., lektor 1409
 – H. H., kontorchef 1453
 – I., programredaktør 1070 1493
 – K. J., fabrikant 228
 Wielandt, A. P. W., lektor 1449
 – E. R., overassistent 421
 – V. H., ingeniør 286a
 – W., major 556e
 Wiemann-Jensen, A., postkontrollør 1167
 Wienberg, J., skibsmægler 1077
 – K. E., missionssekretær 1682
 Wiencke, D., adjunkt 1452
 Wiene, K., bibliotekar 1479a
 – K., ekspeditionssekretær 1028b
 Wienecke, G. A., trafikinspektør 294 1108
 – K. A., adjunkt 1452
 Wierzb, B., bibliotekar 1482
 Wiese, E. I. K., lektor 1447
 – H. A., politiassistent 719
 – P., fuldmægtig 433 1407
 Wieth, J. O., læge 1416
 Wieth-Knudsen, A. H., amanuensis 1424a
 – D. A., generalmajor 106a 365 1691

Wieth-Knudsen, E. T. R., ekspeditionssekr. 452 1049c
 – K. P., kontorchef 297a 383c 430
 – S. A. E., sagfører 798
 Wietz, R. S., overassistent 824
 Wigen, L., overtrafikassistent 461
 Wiggers, E. H., overassistent 686
 Wigh, H. J. C., kaptajn 582b
 Wiil, E., direktør 1741
 – P. E., kaptajn 567
 Winberg, overmekaniker 1185
 Winblad, F., kontorchef 388e 642
 – K., ekspeditionssekretær 301a 414
 Wiingaard, B. K., dommerfuldmægtig 500
 – H. E., kommuneingeniør 1016a
 – I., amanuensis 1409 1416a
 – K. E., sekretær 433
 – P., amtslæge, dr. med. 301a 383d
 Wiinstedt, E., sekretær 1687
 Wiisbye, P. L., major 613b
 Wikman, P. E., skoleinspektør 1455
 – P. E. G., kapellan 1312
 Wilcke, B. R., politiadvokat 719b
 – K., ekspeditionssekretær 274 1392
 Wilcken, K., bankbestyrer 1823
 – M., chefteward 1823
 Wildenskov, H. O. T., socialleder 1040
 Wildfang, J. S., stiftskasserer 274 1392
 – V. E. S., afdelingsingeniør 195a
 Wengel, A. E. M., ekspeditionssekretær 453
 Wennerstrøm, V. E., kaptajn 613
 Wenngreen, B. L. H., kapellan 1365
 Wenneke, H., bankprokurist 1526
 Wentrup, I., skuespiller 1490
 Wenzel, K. H., lektor 1409
 Wenzel, J., adjunkt 1443
 Wenzel-Petersen, T., oberst 197b 374b 539a 1479b 1500a
 Wenzell, V. F. M., direktør, advokat 265a
 Werborg, P., ungdomsskoleinsp. 1463
 – R., sekretær 450
 – S. A., skoleinspektør 1474
 Werchmeister, F., amtsfuldmægtig 825
 – K., kontorchef 1600a
 Werdelin, C. I., veterinærdirektør 197e 374b 1014a 1236 1270 1271
 – D., sekretær 1421b
 Werdelin-Larsen, H. H., bankdir. 288a 1528 1622
 Werenberg, P. A., fuldmægtig 946
 Werge, E. C. F., revisor 1067
 – E. J., modellerer 280
 – J. J., kortgrafiker 648
 Wermberg, P. A., assistent 996
 Wermuth, J. G. D., major 305c 552
 – N. V. C., afdelingschef 133e 370 477 1241 1261
 Wern, A., ekspeditionssekretær 483
 Werner, A., dommerfuldmægtig 497
 – E., ekspeditionssekretær 1422
 – E., vicekonsul 12
 – G., direktør 1679
 Wildfang, K. B., sekretær 488
 Wildgrube, G. F. F., sognepræst 1384
 Wildtschiedz, M. D., politifuldmægtig 718a
 Wildt, J., civilingeniør 456a
 Wilhardt, P., civilingeniør 1046
 Wilhelm, G. E., overkontrollør 1095
 Wilhelm-Hansen, A., psykolog 1047
 Wilhelmson, B. J. R., skoleinspektør 1457
 – C., sekretær 483
 – C. A., overassistent 699
 – E., revisor 1067
 – E. P., toldkontrollør 703
 – P., sekretær 453e
 – T. H., revisor 1067
 Wilhjelm, B., overlæge 1412
 – C., sekretær 435
 – H., præst 1498
 – J., vid. assistent 644
 – J. N. K., landsrettsagfører 1678
 – K. M., bogholder 1052
 – P. M. M., grosserer 216
 – T. M., sognepræst 1367
 Wilhjelm-Andersen, K., konsulent 1430
 Wilken-Jensen, K. H., overlæge 1430
 Wilkens, F., kontorchef 229
 – H., fiskerikontrollør 1298 1670
 Wilkenschildt, G. A., kapelmusikus 1492
 Willadsen, G. S., lærer 1038
 – J., matrikeltekniker 479a
 – N. C. R., ekspeditionssekretær 686

- Walhovd, H., amanuensis 1419b 1421a
 Walhøj, H. L. L., maskinarbejder 234
 Walker, B. P. C., direktør 1619
 Wall, H. G., mægler 1077
 – P., radiomester 1185
 Walleen, E. O., friherre 1832
 Wallentin, O. C. I., varemægler 1079
 Wallin, E. T., lektor 1451
 Wallind, H., sekretær 450
 Walløe, J. E. O., major 613
 Walmar, H., bankprokurist 1528
 Walsøe, P., lektor 1407
 – S., kreditforeningsdirektør, arkitekt 274
 1769
 Waltenburg, C., adjunkt 1452
 Walter, E., bankdirektør 1527
 – J., underbogholder 451
 Walther, E. H., oberstløjtnant 388c 542b
 – M., bankbestyrer 1528
 – N. C., fuldmægtig 1528
 – P., bratschist 1492
 Wamberg, A. M., amtmand 106c 365 825
 1016a 1016b 1032 1495 1549
 – B., amanuensis 1474
 – E., overlæg, dr. med. 1412
 – N. B., afdelingsleder 1473 1474
 – S. T., dyrlæg 1421b
 Wamborg, P. P. H. E., auditørassistent 297
 637
 – W. E. A., politiassistent 718
 Wammen, T. C., sognepræst 1366
 Wandahl, B. B., kaldskapellan 1365
 Wandall, B., adjunkt 1452
 – H. H., bibliotekar 1425
 – H. H., direktør, dr. med. 385a 1412
 Wandall, H. P., kaldskapellan 1312
 – J. P., kontorchef 448 1045a
 – T. C., kapellan 1347
 Wandall-Holm, H. O., revalideringschef 1028a
 wandel, C. F., professor 387c 484b 1413 1419
 1419b 1421a
 – E., overassistent 1481
 – G., frue 196a 1686
 – J. A., landsretssagfører 718
 – L., sekretær 433
 – L. H., sekretær 1511
 – L. U., sekretær 485 1016 1016a
 Wandel-Petersen, M., ambassadør 27 31 193a
 370 521
 Wandler, J., sektionschef 283 947
 Wandschneider, H. G., postmester 286
 Wang, B., lærerinde 1036
 – C. F., major 556c
 – E., sekretær 1047
 – H., vicepolitikommissær 720
 – K. M. L., redaktør 301c 1501 1502a
 – R. K., mægler 1078
 Wangel, J. A., lektor 1450
 Wanhein, T., civilingeniør 1424
 Wanning, J. C. F., landinspektør 223a 1264a
 Wanscher, C. O., major 306b 552a
 – H., fuldmægtig 28a 477 478
 – J. E., læge 1680
 – J. H., lektor 1426e
 – O., arkitekt, professor 197d 380c 1484 1487
 6 T., amanuensis 1419b 1421a
 Wanting, E., revisor 1067
 Warberg, M., ambassadør 194a 370 520
 – O. J., ekspeditionssekretær 453e
 – P. G. V., stationsforstander 278a
 Wardil, V. H., prokurist 1528
 Wardum, H., landbrugskonsulent 1502
 Warhuus, F. W., revisor 1067a
 Wario, P., afdelingschef 1601
 Warmdahl, G., ekspeditionssekretær 1082
 Warmind, I., førstebibliotekar 1481
 Warming, A., overtoldassistent 698
 – A. C., overassistent 1095
 – C., afdelingsingeniør 1094
 – H. H., kaptajn 613
 – H. J., hotelejer 1646a
 – H. R. E., ingeniør 638a
 – K., overlærer 1475
 – O., amanuensis 1421c
 – P., bankfuldmægtig 1528
 – P. V., ekspeditionssekretær 305c 439 456
 Warneke, E., amanuensis 1419b 1421a
 Warner, I. A., kapelmusikus 214a
 Warnøe, K., civilingeniør 440
 Warrer, K., toldkontrollør 702
 – M., toldkontrollør 702
 – P., prokurist 1527
 Warrer, S., konsul, 19 87a 1522 1622 1697
 – V., toldkontrollør 688
 Warrern, A., lektor 1070
 Warring, J. F. B., sognepræst 1328
 – O. V. B., retsassessor 503
 Warsberg, B., direktør 494 1590
 Warthoe, G., overassistent 484a
 Warthoe-Hansen, O., overlærer 1677
 Wase, P., dyrlæg 1278
 Wass, R. T. H., toldforvalter 694
 Wassard, M. A., ambassadør 103 364
 – R., sognerådsformand 1016a
 Wassermann, E., vicekonsul 529
 Wassmann, H., bankprokurist 1528
 Watson, A. P., overflyveleder 1095
 – K. J., lektor 1410 1417
 Watt, W. S., vid. assistent 1499a
 Watt-Boolsen, B., skuespiller 1494
 Watts, E., adjunkt 1452
 – J., adjunkt 1452
 Webb, R., adjunkt 1452
 – T., professor 1421c
 Weber, A. R., politiassistent 293a
 – A. S., overkontrollør 1266
 – F. R., byretsdommer 302a 383c 496
 – J., civilingeniør 456a
 – J., overlæg, dr. med. 1412
 – J. M., oberst 134a 373 585
 – K., bibliotekar 1481
 – K. J., handelsråd 529
 – L. M., læge 560
 – O., overrevisor 428
 – O. B., styrmænd 1111
 – P. E., overpostassistent 1204
 – R. E., lektor 1421a
 Weber-Hansen, A., overassistent 453d
 Webberg, A. L. E., orlogskaptajn 241
 Wechselsmann, S., amtmand 106a 365 534 826
 1016 1042 1045 1046b 1511
 – J. M., amanuensis 1421c
 Wedebye, E. L. B., inspektør 1046a
 – J. W. B., vicekontorchef 1409
 Wedge, A., luftfartskontrollør 1095
 – E., overassistent 1027
 Wedge-Mathiassen, E., major 302
 – H., bankprokurist 1523
 Wedel, M., operasanger 1490
 – O., major 556e
 Wedel-Heinen, J. U., skovrider 388e 1251 1256
 – T. C., direktør 134 373
 Wedell, C. B. M. T., greve 1814 1827
 – I. D., lensgrevinde 399
 Wedell-Neergaard, J., baron 1244
 – M., baronesse, priorinde 1794
 Wedell-Neergaard, J., baron, hofjfm. 369
 Wedell-Wedellsborg, E., baron, direktør 1619
 – F., baron, direktør 222 1832
 – G. J., baron 196a
 – M., baron 1832
 – V. F., baron, amtsmand 106c 365 824 1016
 1511 1745 1780
 Wedfall, J. C. V., postmester 1195
 Wedin, K. M. L., bibliotekar 1482
 Weeke, E., tandlæg 1004
 – E. H., kontorfuldmægtig 299a 600
 Weeke-Rasmussen, C., vejer og måler 1081
 Wegeberg, C. H., vicetoldinspektør 699
 – T. C., skibsfører 279a
 Wegener, C. C., provst, fideikommissbesidder
 214a 1832
 – H., oberstløjtnant 196c 380b
 – H. J., boghandler 1832
 – M., lektor 1419a 1421
 Wegener-Clausen, T., gesandt 181 370 414b
 417
 Wegger, I., lektor 1426c
 Wehmeyer, P., forsøgsleder 1270
 Wehner, A. F., dommerfuldmægtig 504
 Wehner, A. R., stationsforstander 266
 Weibull, H. J., professor, dr. phil. 388a 1413
 1419a 1421 1432
 Weibel, C. E. G., lufthavnschef 297a 1095a
 Weichel, H., civilingeniør 726
 Weidberg, B., adjunkt 1441
 – I., ekspeditionssekretær 453c
 Weidekamp, E., direktør 1094
 Weider, C. F. G., vicekonsul 522
 Weidick, A., statsgeolog, dr. phil. 1499a
 – L., overassistent 432
 Weiding, L., skuespillerinde 299a
 Weidner, K., forsøgsleder 1236
 Weiergang, H. H., konsulent 1455
 Weigel, E., overassistent 1028b
 Weihe, C. V., revisor 1067a
 – E., overassistent 1049c
 – J., resid. kapellan 1503
 – J. F., konsul 10
 – S., kommunelæg 1502a
 – V. C. B., fabrikant 152
 Weikop, O. V., fhv. minister 106 377 1094
 Weilbach, E. E., inspektør 1488
 Weilby, A., overlæg 1043
 Weile, A. P. G., inspektør 254
 – O. T., revisor 1067
 – P., bankdirektør 1526
 Weilemann, I. E., bogholder 718a
 Weiling, P., ekspeditionssekretær 453e
 Weimann, E., overtrafikassistent 1116
 – T., flyveleder 1095
 Weinberger, H., grosserer 1687
 Weinke, M. J., kontorchef 437
 – W. A., kontorchef 197e 380c 485 534 1496
 1506
 Weinhold, K., adjunkt 1421a
 Weinold, J., tandlæg 305b
 Weinoldt, I. C. H., lektor 1447
 Weinreich, A., balletdanserinde 1491
 – C. C., direktør 1646a
 – G. E., direktør 211
 – I. S., kaptajn løjtnant 630a
 – J. J. V. J., kaptajn 588
 – W. A., overassistent 451
 Weinrich, S., ekspeditionssekretær 686
 Weinstein, N., amanuensis 1413
 Weirøse, K., ingeniør 456a
 Weis, A., adjunkt 1443
 – C. F., organist 196 1663 1688
 – J. P., vicekonsul 512
 Weis-Fogh, T. W., professor, dr. phil. 385a
 1412 1417
 Weisberg, L., lektor 1450
 Weise, E., docent, dr. phil. 1409 1416a
 – J., adjunkt 1452
 – K. G. A., skoleinspektør 1455
 – S. A., underdirektør 1598
 Weisshaupt, P., ingeniør 1696
 Weiss, F. C., folketingskorretør 67
 – H. H., lærer 1033
 – I., lærerinde 1033
 – J. G., civilingeniør 1425
 – N., bankprokurist 1530
 – S., skuespiller 1490
 Weiss-Pedersen, B., journalist 57
 Weiss-Petersen, J., rektor 1452
 Weissfeld, U., bankprokurist 1530
 Weitemeyer, I. C., oberstløjtnant 301 383d 610
 637
 – J., radiomester 1185
 – M., førstebibliotekar 1481
 Weitling, G., adjunkt, dr. theol. 1450
 Weitling, G., sognepræst 1387
 Wejdemann, I., fuldmægtig 687
 Welling, H., direktør 301 484b 1653a
 Welin, G., overlæg 1741
 Welleius, H., ekspeditionssekretær 1028b
 – J. B., landsretssagfører 288 1745
 Wellejus, H., komponist 306
 Wellejorff, A. H., lektor 1426b
 – M., professor 1427
 Wellendorph, B. P., kaptajn 582a
 Welling, H. J. S., kontorchef 479a
 – J. K. T., proprietær 256
 Wellis, W. N. W., civilingeniør 456a
 Welløv, G. P., oberstløjtnant 299 383d 542a
 Weiner, J., overlæg 1027a 1408a
 Weislen, I. M., overassistent 483a
 Wertz, S. A., kaptajn løjtnant 598
 Wetzler, H., lektor 1413 1419b 1421a
 Wemmentorp, A. T. C., retsassessor 507
 Wenck, H. C. A. H., legationsråd, premierløjtnant 162 373a
 Wendelboe, E., sognepræst 1338
 – E. A., skoleinspektør 1466
 – H. P., postmester 296 1212
 – L. J., fabrikinspektør 209
 – O., skibsmægler 1077
 Wendler, J. E., ekspeditionssekretær 427
 Wendt, C. J., overingeniør 194 1618
 – F. W. K., generalsekretær 70 197c 1420
 – N., kontorchef 1618
 – T., balletdanser 1491
 – W., lektor 1407
 Weng, B. K. S., oberstløjtnant 387b 610
 – E., skoleinspektør 1462

Vilstrup, R. H., vognmester 1141
 Vilstrup-Møller, B., direktør 1602
 Vilsø, H. H., overassistent 731
 Viltøft, A., ekspekt. 452 796 1049c
 – F. L., restauratør 1646a
 – H., lektor 1407
 – M., sekretær 440
 – N., dommerfuldmægtig 500
 Vilton, A. V. H., toldforvalter 243
 Vincents, K., afdelingsarkitekt 459
 Vincenzen, K. B. W., lektor 1444
 Vind, A., adjunkt 1449
 – A., civilingeniør 1425
 – A. A. O., major 585a
 – E., sognepræst 1329
 – E. B., stationsmester 1123
 – H. J., adjunkt 1442
 – I. E., hofjægermester 368 1695 1832
 – J., adjunkt 1449
 – K. D., professor 388f 1407 1413 1415
 – L., overlærer 1028a
 – P., lektor 1452
 – P., skoleinspektør 1461
 – S., underdirektør 1543
 Vind-Hansen, S., bogholder 1236
 – S., kaptajn 242a
 Vind-Knudsen, J., afdelingsarkitekt 196c 638a
 – T., adjunkt 1452
 Vindberg, S. E., skoleinspektør 1467
 Vindel, O. M., retsassessor 508
 Vindelev, I., seniorsergent 1244
 Vinding, B. E., overmatrikelkontrollør 479a
 – G. S., vicetoldinspektør 697
 – L., lærer 1033
 – O. F. V., værkemester 1113
 Vindmark, S. P., politiassistent 720
 Vindum, B., maskinmester 1112
 Vingborg, J., kapellan 1364
 Vingaard, A., balletdanserinde 1490
 Vinje, V. H., vicetoldinspektør 702
 Vinkel-Jørgensen, S. A., forretningsfører 1732
 Vinten, C. V., viceetsformand 197b 380b 681
 – E. H. I., kancellist 453b
 Vinter, G. O., fabriksinspektør 1046
 – H. C., lektor 1422 1479b
 Vintergaard, T., prokurist 1526
 Vintersborg, E. J., kontorchef 291 467 472
 – E. M., overkontorassistent 1161
 – C. I., kapellan 1311
 Vinther, A. H., lektor 1443
 – B., kaptajn 567
 – B., skibsmaskinchef 1499
 – C., topograf 642
 – H. H., civilingeniør 1423a
 – J. J., adjunkt 1452
 – N. K. J., telegrafkontrollør 1177
 – O., docent 1488a
 – P. G. H., ekspeditionssekretær 436 437 585c
 6 P. M., trafikkontrollør 1115
 Vinther-Jensen, E., sognepræst 1318
 Vinther-Jensen, P., major 611a
 Vinther-Larsen, H., underdirektør 1579
 Virkkunen, L. V., konsul 516
 Visby, G., translator 1070
 – H., borgmester 1016a
 Viskum, J., landinspektør 1264c
 de Visme, U. M., adjunkt 1452
 Visse, O. F. C., gårdejer 236
 Visser, K., kaptajn 613
 Vissing, J., underdirektør 1591
 – L., sekretær 417
 – P. E., direktør 69 133a 1563 1591 1600
 Vistesen, H. N., sekretariatschef 1016 1456
 Vistisen I. L., amanuensis 1418
 Vitger, E. C., direktør, konsul 194a
 – J., læge 1408a 1409
 Vith, O. F., skoleinspektør 1455
 Vitnes, T. O. B., afdelingsleder 1038
 Vitten, J. E., sognerådsformand 1016b
 Vittinghus, K. R. J., kommandørkaptajn 196b 380b
 Vittrup, T. J., overtoldassistent 702
 Viuf, H. H., ingeniør 197d 600
 Viuf-Sørensen, H., politiassessor 724
 Vium, T., radio-telegrafbestyrer 1499a
 Vive, P. N., sognepræst 1385
 Vivate, H., matros 58 1495
 Voergaard, H. A., landinspekt. 1245 1264a
 Voetmann, F. W., revisor 1067
 – N. B., revisor 1067a
 Vogel, A., amanuensis 1427
 – A. E., overingeniør 196 376a 463

Vogel, B. O., fuldmægtig 453
 – G., civilingeniør 1421c
 Vogelius, H. O., overlæge, dr. med. 949a
 – J., kasernemester 587
 – P., værkemester 1138
 Vognbjerg, S. B., sekretær 25 26 534 1028
 1028a 1046b 1047 1049d 1671 1672 1766
 Vognsen, A. C., overbanemester 271a
 – C., afdelingsinspektør 1474
 Vognsen, E., stationsforstander 1121
 – K., trafikkontrollør 459
 – V., skoleinspektør 1456
 Vogt, E. V. H., grosserer 297a 944 1653
 – H. R., afdelingschef 197 370a 427 1624
 Vogt-Nielsen, M., revisor 1067a
 Vohlander, K., politiassistent 723a
 Vohn, K., bibliotekar 1413 1481
 – L., fuldmægtig 483
 Voie, K., vicekonsul 522
 Voigt, A., afdelingsleder 1421a
 – A. C., ekspeditionssekretær 681
 – B., adjunkt 1445
 – B., ekspeditionssekretær 681 1668
 – E. L. H., kasernemester 587
 – G. C. T., konsul 513
 – H. J., lektor 1409 1416a
 – H. V., søløjant 283
 – J., lektor 1452
 – J. A., afdelingsleder, dr. med. 732a 1416
 – K., bankprokurist 1530
 – V., forpagter 300 1046b 1088 1508
 – V. A., konsulent 1482
 Voigt-Larsen, A. E., landsretssagfører 732a
 981 1419
 Voigt-Petersen, H. H., oldermænd, skrædermester 303b 731 1479 1479a 1671
 Voldborg, H., vid. assistent 644
 Voldby, H., overlæge 385 732a 1744
 Volden, J., kaptajn 629
 – S. C., kaptajn 568
 Volder, H. C., bankprokurist 1527
 Voldstedlund, A., administrator 1043
 Voldum, A., professor 1264 1426a 1426e
 – B., vognmester 1140
 Voldum-Clausen, K., afdelingsleder 1014
 Volf, B., lektor 1452
 – R., sognepræst 1389
 Volffing, C., bankprokurist 1527
 Volke, F., orlogskaptajn 592a
 Volkert, M. D. H., professor, overlæge, dr. med. 387d 732a 1408 1412 1415
 Volkova, V., balletinstruktice 1489
 Voilbrecht, E., kaptajn 582a
 Vollersten, A. B., laboratorieingeniør 1059
 – E., ingeniør 1652
 Vollerup, W., postinspektør 1203
 Vollmond, B., sekretær 433
 – C., læge 1416
 – H. O. J., landsdommer 376 491 681
 – K., læge 1412
 Vollquarts, E., amsarkitekt 1016a
 Volpe, G., vicekonsul 519
 Volquartz, C. O., lektor 1446
 Voising, J., fuldmægtig 444
 – L., ekspeditionssekretær 483a
 Volsmann, A., kompagnichef 588
 Voltelen, B. E., landsretssagfører 767
 – M., docent 1487 1668
 Voltzmann, H. V. L., kordegn 1411 1670
 Vorbeck, H., generalkonsul 189 374 515
 – J., direktør 303b
 – P., konsul 515
 Vorgod, S. K., skoleinspektør 1016b 1247
 1465
 Vork, G., dommerfuldmægtig 492
 Vorm, N. v. d., generalkonsul 375 521
 Vormar, J., amanuensis 1421
 Vorre, A., postkontrollør 1197
 – H., adjunkt 1448
 – P., sekretær 26 448
 Vorsmark, K. P., translator 1072
 Vorsting, J. V., oberstløjtnant 193a 380a
 Vorstrup, K. T., udskrivningschef 388d 946
 Vosbein, N., adjunkt 1441
 Voschero, M., korpsofficiant 234
 Vosper, R. F., vicekonsul 526
 Voss, A., saxofonist 306a 1488
 – B., civilingeniør 1016
 – B. P. de, major 613b
 – G., kontorchef 1639
 – G. K., bibliotekar 1481
 – H. L., politiassistent 725a

Voss, H. P. H. A. B., lektor 1452a
 – I. O. J., orlogskaptajn 597
 – J., underdirektør 1578 1601
 – K. A. H., lektor 1445
 – L., sekretær 483 1432
 – M. V. B., overkontorassistent 703
 – O. H., amanuensis 1413
 – P., bankprokurist 1527
 – S., ambassadesekretær 526
 – S., sognepræst 1365
 – T. H., læge 1433
 Voss-Jensen, P. A., bankfuldmægtig 1528
 Voulund, A., kaptajn 613
 Voxtorp, S., kaptajnløjtnant 593a
 Vrejlev, J. B., overtrafikassistent 1127
 d. Vries, G., amanuensis 1416a
 – J. F., konsul 521
 Vraa, E. O., sekretær 484a
 – K., sekretær 424a
 Vraa-Jensen, J., læge 1416
 Vuust, J., lektor 1419b 1421a
 Vyskocilova, E., kapelmusikus 1492
 Væde, H. C., overtrafikkontrollør 461
 – T. U., trafikkontrollør 460
 Væggård, G. J., overlærer 1038
 Værgø, G., seminarielektor 1471
 – V. E., hjælpepræst 1372
 Væring, H. P. I. E., skibsfører 201a
 Værdal, H., major 588
 – P., revisor 1067
 Værnet, K. P., overlæge 305c 383f 1408 1431
 Væth, J. M., ingeniør 449
 Vøgg, H. V. S., sekretær 428
 Vøhtz, A., afdelingsingeniør 293
 – A. S., departementschef 365 1496 1686
 – H., translator 1070
 Vølk, J., præst 1395
 Vølver, G., major 613e
 Vørsel, B., trafikinspektør 294 1108
 Vørts, S. A., professor 197d 380c 1088 1422
 1424
 Vaaben, F., afdelingsingeniør 300 1138
 – I., fuldmægtig 444
 – J., adjunkt 1447
 – K., lærer 1035
 Vaabenggaard, C. L., bankprokurist 1530
 Vaag, U. H., overlæge 388f 1421b
 Vaarmark, I. P., trafikinspektør 298

 Wacher, K., overassistent 1502
 Wackers, B., lektor 1452a
 Wad, G., overlæge 295a 1041
 Wadtland, A. L., translator 1073
 – E. O., overkontorassistent 1049a
 Wael, P., radiometer 1185
 – R., overmekaniker 1185
 Waetzold, K., kontorchef 305b
 Waggn, O., forstander 1237
 Wagner, A., overlæge, dr. med. 267a
 – B., skoleinspektør 1460
 – C. G., assistent 638
 – C. L. G., fabriksinspektør 259a
 – G., læge 1415
 – H. A., sognepræst 1362
 – H. S., højesteretssagf. 288a 375
 – K., bankbestyrer 1528
 – K., professor 1420.
 – K. D., lektor 1409
 – O., adjunkt 1446
 – P., amanuensis 1416a
 – S., civilingeniør 1425
 – S. O., oberstløjtnant 384
 Wagner-Knudsen, F., bankfuldm. 1528
 – J., bankprokurist 1528
 Wagtmann, E., ekspeditionssekretær 265a 412
 Wahl, E., underdirektør 1023
 – G., major 303a 585a
 – J., kontorchef 388c 422 534
 – M. E., kabinetssekretær 41 43 77 197b 364
 1727 1768
 Wahl-Jørgensen, A., flyveleder 1095
 Wahlstrøm, C. S., oberstløjtnant, auditor 154
 377a
 – N. E., ekspeditionssekretær 824
 Waidemann, K., fabrikant 1653
 Waidding, A., overassistent 1404
 Waittløw, M., amanuensis 1424
 Walbom, A., adjunkt 1421a
 Walbum, O., major 556e
 Waldhauer, H. G., overtoldassistent 688
 Waldmann-Meyer, H., lektor, dr. phil. 1423a

- Vergmann, G., bibliotekar 1481
 Verhoef, A. A., andenpræst 1395
 Vermehren, A. R., fængselspræst 289 732
 – B. S., lærerinde 1033
 – J. N., major 585b
 – K., adjunkt 1441
 Verner, A. J., korpsmester 947a
 – C., skibsmægler 1079
 – J., ekspeditionssekretær 483
 Verner-Lassen, A. F., underdirektør 1028
 Verner-Lund, O., forretningsfører 1499
 Verner-Hansen, H. L. H., seminarielektor 1471
 Verwohlt, S. A., major 556
 – Y. T., fuldmægtig 1025
 Veslov, E. L., orlogskaptajn 289a
 Vessel, A. M., balletdanserinde 1490
 – P., balletregissør 1489
 Vest, S. H., oversygeplejerske 256 489
 Vestberg, A., bankprokurist 1527
 – B., fuldmægtig 718
 – C. H., kontorchef 276
 Vestbirk, J. A., ambassadør 103 364
 Vested, G. E., amtsvejsinspektør 1015a 1016a
 Vestenaa, V. M. L., sognepræst 1356
 Vestentoft, S. S., tændlæge 1428
 Vester, B., fuldmægtig 448
 – B. E., overtelegrafassistent 1213
 – K. Ø., kaptajn 290a
 – M., skoleinspektør 1466
 Vester-Petersen, K. R., landsretssagfører 772
 Vesterager, J., stationsmester 1119
 – J. K. B., civilingeniør 1424
 – K. M., civilingeniør 1425
 Vesterbæk, P. V., skoleinspektør 1466
 Vesterbirk, A. H. K., kriminalkommisær 306 720
 – B., statsadvokatfuldmægtig 718
 – C. D. K., kriminalassistent 721a
 – L., sekretær 488
 Vesterby, C. M., kaptajn 209a
 Vesterbæk, C. P., sekretær 430
 – N. H., vicedoldinspektør 688
 – P., akademiingeniør 1425
 Vesterdahl, F. J., ekspeditionssekkr. 453b
 – S., bankbestyrer 1527
 – U., sekretær 1419
 Vesterdal, J., overlæge, dr. med 1412
 – M., oberstløjtnant 188 380 585
 Vesterdorf, I. L., adjunkt 1452a
 Vestergaard, A., skoleinspektør 1464
 – A., toldpatruljemester 689
 – A. M., provst 288
 – A. T. V., bankprokurist 1526
 – B., kontorchef 1557
 – B. F., vid. assistent 1415
 – C. B., sognefoged 299a
 – C. J., politiassistent 300a
 – E., adjunkt 1452
 – E., fuldmægtig 454a
 – E., fuldmægtig 1065a
 – E., kancellist 440
 – E., overlæge, dr. med. 301a 383d 725 1724
 – E., styrmænd 1499
 – E., toldpatruljemester 689
 – E. I., værkfører 1138
 – E. K., kaptajn 582b
 – G., major 556a
 – G., translæter 1070
 – H., amanuensis 1479a
 – H., formand 1246
 – H., revisor 1067a
 – H., sognepræst 1362
 – H. C., civilingeniør 1425
 – H. C. B., lektor 1452
 – I., prokurist 1526
 – J., amanuensis 1479a
 – J., amtsvandinspektør 299a
 – J., kaptajn 582a
 – J., kontorchef 194a 380a 1250 1256
 – J., oboist 1492
 – J., politiadvokat 719
 – J., overpostkontrollør 1165
 – J. A., stadsingeniør 928
 – J. F., adjunkt 1452
 – K., lektor 1421b
 – K., translæter 1076
 – K., sognerådsformand 1243a
 – K. D., lærer 1036
 – K. O., postkontrollør 1166
 – K. R., skibsmaskinschef 1499
 – K. V., rektor 387b 1449
 – L., bankbestyrer 1527
 Vestergaard, L., lærer 1028a
 – L., stud. theol. 1682
 – M., adjunkt 1452
 – M., gårdejer 281
 – N., sognepræst 1361
 – N. J., adjunkt 1452
 – N. M., skoleinspektør 1466
 – N. O. M., landinspektør 1264
 – N. S., afdelingsingeniør 290a
 – P., amanuensis 1416a
 – P., dommer 196b 380b
 – P., gårdejer 235a
 – P., ingeniør 1096
 – P., overlærer 1037
 – P. A., godssekspeditor 1118
 – P. B., trafikinspektør 460
 – P. K., bilinspektør 280 729
 – P. C. L., sognefoged 233a
 – P. D., adjunkt 1425
 – P. E., bankprokurist 1530
 – P. K., bilinspektør 280 729
 – R., direktør 1062 1545
 – S., reservelæge 1421b
 – S. A., konsul 14 298 1697
 – S. J., konsulent 306b
 – S. M., amtskattenspektør 687
 – S. T., sognepræst 1387
 – U. S., adjunkt 1443
 – V. E., kompagnichef 588
 – V. J., direktør 1248
 – V. T., baneingeniør 1098
 Vestergaard-Bogind, B., amanuensis 1417
 – J., lektor 1416
 Vesterholt, H. P. O., kaptajnløjtnant 272
 Vesterli, S., translæter 1070
 Vesterlund, E., seminarielektor 1471
 Vesterløkke, M., bankprokurist 1530
 Vesterstrøm, J., lektor 1421a
 – P., afdelingsingeniør 290 383b 456a
 Vestersee, M. K., politiassistent 288
 Vestesen, B., lektor 1452a
 Vesth, B. I., landbrugskandidat 1236
 Vesth-Hansen, H., revisor 1067
 – I. L., bankprokurist 1526
 Vesthammer, C. H., major 280a 581
 Vestmar, U., sekretær 427
 Vestrup, R., sognepræst 1316
 Vetli, E., højesteretsdommer 76 133a 367 1045 1412 1661
 Vetlov, J., revisor 1067
 Vetter, K. A., rektor 388e 1421b 1446
 – T., amtsfuldmægtig 824
 Vetø, T. P., kapelmester 1489 1688
 Vian, G. M., præst 1395
 Vibe, C., amanuensis, dr. phil. 1417 1500a
 – E., værkfører 614
 – I., overpostassistent 1206
 – R., redaktør 1658
 Vibe-Pedersen, B. J., gårdejer 250
 – J., fagleder 1425
 – J., professor 305 378b 1049 1419b 1421a
 Vibe-Petersen, V., sognepræst 1385
 Vibel, H., major 556e
 Viberg, T., lokomotivinstruktør 1139
 – O., reservelæge 1025
 Vibert, P. J., amanuensis 1419a 1421
 Vibholm-Pedersen, S., civilingeniør 1423a
 – O., reservelæge 1025
 Vibjerg, C. C., lektor 1420 1452
 Vibov, V. V., toldkontrollør 703
 Viby, I. M. S., skuespillerinde 302
 Vibæk, E., overlæge 1744
 – G., lektor 1446
 Vick, J. E., kaptajnløjtnant 631
 – W. H. R., præst 1395
 Victor, N., skibsmægler 1062 1077 1602 1647 1780
 – O., skibsmægler 1077
 Vidal, R. V. V., civilingeniør 1424
 Videbæk, A., overlæge, dr. med. 949
 – K. M., konstruktør 1098
 – P., revisor 1067a
 Videbæk-Jørgensen, O., bankbestyrer 1526
 Vidriksen, E. S., konstruktør 1098
 Videreg, F., organist, dr. theol. h. c. 1488
 – K. O., sognepræst 1503
 Videsen, K., bankdirektør 1529
 Vidriksen, P., afdelingsleder 1409 1416
 Viereck, C. F., sognepræst 1337
 – R. J., kapellan 1366
 Viereg, E. R., kommandørkapt. 197c 380b
 Vieth, P. A. L., fondschef 293 1523
 – S. A., topograf 642
 Vieweg, E. H., værkfører 292a
 Viffeldt, O., farvehandler 1650
 Vig, B. L., ingeniør 948a
 – E. L., sognepræst 1360
 – L., vicedoldinspektør 429
 – M. L., overbibliotekar 388f 1421c
 – P. P., skoleinspektør 1467
 – S. L., provst 251a
 Vigelund, D., overpolitibetjent 245a
 Vigerslev, O. C. J., overpostinsp. 167 376a
 Viggers, J., havneingeniør 1092
 – J., provst 299a 1353
 Vigh, G., sekretær 488
 Vigh-Pedersen, P., sognepræst 1318
 Vild, A., amtslingsinspektør. 196b 686
 Vignæs, J. S., kaptajn 569
 Vilholm, J., konsul 23
 Viidik, A., professor, dr. med. 1419a 1421
 Viinholt-Nielsen, L., landinspektør 1264c
 Vigelgaard, K., balletdanserinde 1491
 Vikelsøe, I., lærer 1479a
 Viking, B., overlæge, dr. med. 1420
 Vikkelsø, I. J., postkontrollør 1166
 Vilby, M. K., revisor 1067a
 Vildrik, F. T., landsdommer 131 372a
 Vile, H., overmekaniker 1184
 Vilhardt, H., læge 1415
 Vilhelm, C. F. S., orlogskaptajn 596
 – E. P., sognepræst 1503
 Vilhelmsen, A. I., revisor 453e
 – B., overtoldassistent 695
 – E., overtoldassistent 700
 – H. E., overværkmester 273
 – J. E., rangermester 1123
 – K., ekspeditionssekretær 1027
 – K. B., politiassistent 724
 – S., politifuldmægtig 718
 – V. G. T., stationsmester 1123
 Vilholm, J., kontrollør 1266
 Villadsen, E., vicekontorchef 300a
 – E. V., translæter 1070
 – H., stud. theol. 1411
 – I., amanuensis 1424
 – I. A., amanuensis 1410 1423a
 – J., civilingeniør 1421b
 – J. M., skibsmægler 304c 1079 1647 1780
 – K. B., sognepræst 1389
 – K. E. M., stadsingeniør 1016
 – L., frue 1016b
 – O. H., seminarieadjunkt 1470
 – T., bankdirektør 1528
 – V., kontorchef 295a 383e 413 534
 – V. H., major 613
 Villarsen, E. V., kontorchef 258a
 – H. J., bankprokurist 1529
 Villeneuve, A., skuespillerinde 292 1490
 – I. L. T. C. N. J. P. B., reservelæge 731 1420
 Villebro, M., skibsmægler 1061
 Villekjær, A. S., skoleinspektør 1462
 Villemoes, K., konsul 19
 – N., amanuensis 1479a
 – S. A., vicekonsul 15
 Villersholt, T., major 257
 Villesen, A. U., orlogskaptajn 296a 599
 Vilmoes, V. V., trafikkontrollør 1120
 Villsen, P. E. T., revisor 1067a
 Villumsen, A., vid. assistent 1095a
 – A., stationsmester 1117
 – A. F., balletdanser 1490
 – A. V., skoleinspektør 1465
 – B. P., postmester 1163
 – B. T. J., trafikkontrollør 1129
 – C. S., fuldmægtig 1070
 – E., kontorchef 298 383d 470
 – E., radiokontrollør 1499a
 – F. F., sognerådsformand 1016
 – J., skoleinspektør 1465
 – K. E., provst 1367
 – L., overtrafikkontrollør 1115
 – M., adjunkt 1450
 – V., gårdejer 1459
 – W. L. V., viceborgmester 1543
 Vilmand, H., amanuensis 1428
 Vilmar, H. A., revisor 1067
 – K. H., revisor 285 1067 1522
 Vilner, V. C. V., direktør 292a 1046b
 Vilsvøll, A. K., oberstløjtnant 306a 383f 542b
 Vilsen, K. K., kaptajn 612
 Vilshammer, T., ingeniør 1095a
 Vilstrup, H., sekretær 448
 – H., sognepræst 264a
 – H. B., kontorchef 52 388e 485

- Ulv, M. B., ekspeditionssekretær 453b
 Ulvsgaard, B. A., revisor 1067a
 Ulvskjold, H. R., kaptajnlojtnant 597
 Umans, J. T. M., præst 1395
 Undén, J. E., kommandørkaptajn 388e 599
 1062 1692
 – K. H., major 556a
 Underbjerg, N., skonnertfører 1497
 Unfer, D., lektor 142 1b
 Unger, A. O., overtoldassistent 702
 Ungstrup, E., amanuensis 1424
 Unmack, A. M., afdelingsleder 246a
 – E., frue 1767
 Unna-Lindhard, K., prokurist 1526
 Unnerup, S. A. M., major 301c
 Untid, B. U., distriktstoldchef 388f 699
 Urban, H., afdelingsleder 1410 1417
 Urne, H., højesteretsdommer 76 195b 367
 – P., amtsligningsinspektør 196e 686
 Ursin, E. A., statsbiolog, dr. phil. 1298
 – G., fuldmægtig 1028a
 Ussing, A., direktør 141
 – B. H., lektor 1409 1443
 – C. J., translator 1071
 – H. H., professor, dr. phil. 196c 374b 1410
 1418a 1479b 1673 1674
 – N. C., kontorchef 388 450 1412
 – O. C., skuespiller 303c 1490
 – P., skolekonsulent 1680
 – P. J., konsul 13
 – V. D., kaldskapellan 1327
 Ussing-Jepsen, A., rektor 304a 1452
 Uth, L. E., overkonstruktør 470
 Utne, V. S., fabriksinspektør 1046 1046a
 Utøft, E. J., seminarielektor 198 380c
 Utzon, C. J., skibsmægler 1079
 – K. F. H., inspektør 1046
 – K. V., toldkontrollør 695
- Vad, A. E., stationsmester 460
 – B., overtrafikassistent 461
 – B. S., overlægge 386a 634
 – I., skoleinspektør 1454
 – J. P. C., sognepræst 1323
 – K., organist 1436
 – N., købmand 1541
 – P., lektor 1409
 – K. M., gårdejer 25 1a
 Vadmand, F. R., kaptajn 569
 Vadsholt, N., gårdejer 286
 Vadstrøm, S. A. G., billetkasserer 1127
 Vagn-Hansen, C. A., amtsmand 106b 365 825
 1015 1016b 1495 1688
 Vagning, E. N., pianistinde 293 1488
 Vagt-Andersen, O. B., kompagnichef 588
 Vahl, K., overtrafikassistent 1115
 Vahlun, B., overstyrmand 1111
 – S., civilingeniør 1014a
 Vahman, F., lektor 1409
 Vainer, A., kontorchef 304 383f 453d
 Valbak, A. D., rektor 56 1042
 – U., dommer 388d 505
 Valbjørn, C. E., maskinmester 1112
 – E., gårdejer 297a
 – E. V., overassistent 436
 – H. J., stationsforstander 1124
 – L., psykolog 1047
 – M. A., kontorfuldmægtig 1051
 Valdbjerg-Sørensen, L., proprietær 1771
 Valdorff-Hansen, J., translator 1074
 Valentin, A., arkitekt 1016
 – P., sektionsingeniør 190a
 Valentin-Hjorth, G. F., direktør 303a 1077
 1479a
 Valentiner, C. H., underdirektør 1594
 – C. U., kaptajn 201a
 – H., oberst 133d 373 610
 – M., overassistent 451
 Valentiner-Branth, O., dommer 269a 383a 505
 1087
 Valerius, E. V., ekspeditionssekr. 1070
 Valery, N., vicekonsul 530
 – O., prokurist 1526
 Valery-Agostini, N., konsul 199
 Valeur, B., lektor 1450
 – B., oberst 123 372a
 – B. I., translator 1070
 – F. H., oberstlojtnant 305 383f 542b
 – H., fuldmægtig 436
 – H., kontorchef 1523
 – H. H., lektor 1413 1473 1474
- Valeur'meller, H. H., vid. assistent 644
 Valeur-Nissen, F., revisor 1067
 – K. C., ekspeditionssekretær 682
 Valgreen, E., sekretær 435
 Valken, E. F., amtsforvalter 301c 686
 del Valle, L. E., generalkonsul 375a
 Valler, L., bankprokurist 1530
 Valløe, E. V., translator 1070
 Valnæs, L. V. K., telegrafmester 1184
 Valsborg, I. B. S., sekretær 1025
 Valstorp, P. V., oberst 196 374b 534 539
 Vammen, H., amanuensis 1416
 – J., lærer 1038
 Vandam, E. S., overassistent 1064
 Vandborg, I. W., skibsmægler 1079
 – M. C., bankbestyrer 236
 Vandel, A., skoleinspektør 1464
 – O., landssekretær 1681
 Vang, A., bankbestyrer 1528
 – A. F. L., højesteretsassg. 375a
 – E. J., revisor 1067a
 – F. T., oberstlojtnant 196e 380b 542
 – G., lokomotivmester 1140
 – J. S., ligningschef 386a 948a
 Vange, E., translator 1072
 – J., rektor 1452
 – N. J., toldkontrollør 693
 Vangaard, C. J., gårdejer 248
 – G., talelærerinde 1488
 – J., adjunkt 1452a
 – L., læge 1416
 – L., overlægge 635 1693
 – T., fabrikant 1652
 – T., overlægge, dr. med. 302b 383c 1431
 Vangmark, H., lektor 1452a
 Vangsaæ, M., solodanserinde 238a
 Vangsgaard, E., kaptajn 613
 Vangsted, A. C., premierlojtn. 302 587
 Vangstø, I. O., revisor 1067
 Vangtorp, A., overlægge 1023
 Varder, J. F., sekretær 435
 Vardil, E. H., postmester 304a
 Vardil, E. H., postmester 304a
 Varming, A., civilingeniør 1046
 – A. H., sognepræst 1321
 – E., lærerinde 734
 – K., overlærer 1049d
 – O., seminarielektor 1470
 – V. H., civilingeniør 1046
 Varn, A., revisor 1067a
 – E., landsretssagfører 1667a
 Varnbüler, A. F., konsul 529
 Varnek, J., overkirurg, dr. med. 1420
 Varnild, E. M., bibliotekar 142 1b 1482
 – I., museumsinspektør 1505
 Varning, A. C. L., kapelmusikus 197c
 Vasarhelyé, G., professor, pianist 388d 1488a
 Vasby, H. V. F., postmester 1200
 – J. V., postinspektør 470
 Vase, I., oberstlojtnant 305 383f 542b
 – S., skoleinspektør 1467
 Vasegaard-Hansen, K., bygningskonduktør
 639
 Vassali, J., vicekonsul 352 521
 Vastrup, C., adjunkt 1421a
 – L. V., adjunkt 1452
 – N., kontorchef 1557
 Vater, K. A., kontorchef 284 797 1049b
 Vaupel, P., sekretær 1028
 Veibel, H., premierlojtnant 625
 Vebæk, C. L. P., museumsinspektør 1505
 Vecht, B., adjunkt 1441
 – H. F. C., fuldmægtig 67
 Vedde, P., viceskoleledirektør 1463 1493a
 Vedel, A. H., viceadmiral, dr. phil. 90 355 362
 1679
 – A. K., advokat 771
 – E., handelschef 266
 – F. L., ekspeditionssekretær 427
 – F. S., kontorchef 1047
 – G. M., retsassessor 500
 – H., professor 305c 383f 1256 1426a 1426b
 1432 1679 1680
 – H., translator 1070
 – H. P., provst 234a
 – J. F. E., ekspeditionssekretær 682
 – L. K., værkfører 1138
 – P. E., stadsingeniør 134a 1087
 – P. E. B., afdelingsingeniør 197c 380c
 – P. H. W., sognepræst 1324
 – S., orlogskaptajn 599
- Vedel-Larsen, A. R., overkontorassistent 1184
- Vedel-Petersen, J., forskningsleder 1042
 – J., programchef 1493
 Vedel-Smith, G., amtskontorchef 826 1016a
 Vedelsby, M. M., adjunkt 1440
 Vedelsdal, K. A., kaptajn 613
 Vedsted-Hansen, A. K., forstander 285a
 Vedso, B., konsulent 1459
 Vedtofte, M. V. H., sognepræst 1317
 Vegenfeldt, E. C., kaptajn 613
 – J. A. C., major 305b 1774
 Vegge, G., værkfører 600
 Vegger, A. C. B., generalmajor 196e 375 537
 Veggerby, H. J., bankprokurist 1527
 Veibel, A. C., translator 1072
 – S. E., professor, dr. phil. 384 1674
 Veibæk, P. B., skoleinspektør 1461
 Veilding, P., opmåler 683a
 Veileborg, N., lektor 1451
 Veilgaard, P. M., overingeniør 209
 Veilis, C. B., major 585a
 Veirup, H., afdelingsforstander 509
 – K., undervisningsleder 1493
 – P. A., vicetoldinspektør 701
 Veirø, K. H., telegrafingeniør 1184
 Veisig, E. M., major 556b
 Veistrup, J., lektor 1452
 – K. M., telegrafassistent 1173
 Vejl, P. J., fuldmægtig 1025
 Vejby-Christensen, H., læge 1421
 Veje, C. J., amanuensis 1474
 – E., amanuensis 1418
 – N. E. W., lektor 1420
 Vejen, H., kaptajn 612
 – T., adjunkt 1452
 Vejlby, A. J., kontorchef 388 447
 – K., forstander 1413
 – K., lektor 1444
 Vejlesby, B., sekretær 485
 Vejleskov, H., afdelingsleder 1413 1473
 1474
 – K., lærerinde 1033
 Vejlgaard, A., kordegn 1390
 – G. M., oversygeplejerske 1431
 Vejlgaard, R., læge, dr. med. 49a 1415
 Vejlstrup, B. E. G., stationsforstander 1126
 Vejlo, B., afdelingsingeniør 301a 386b 458
 – G. N., værkfører 301
 Vejrur, E. N., værkfører 1136
 Vejrur, H., stationsforstander 1130
 – T., major 630a
 Vejsnæs, J. V. S., vicetoldinspektør 698
 Velborg, K. K., kaptajn 583
 Velling, A., direktør 1158 1159
 – A. C. M. C., revisor 1067
 – A. J., kredsdyrlæge 221 1287
 – G., dyrlæge, dr. med. vet. 1270
 – H. J. S., kontorchef 388a
 – K., dyrlæge 1426c
 Velschow, F., adjunkt 1452
 Velting-Rasmussen, G., skolepsykolog 1454
 Velze, P. M. T., sekretær 488
 – S., sekretær 440
 Weltzer, C., amanuensis 1413
 – H., amanuensis 1413
 Vemmelund, C. J., sognepræst 1354
 Vemmer, M., programchef 1493
 Vemmer, M., programredaktør 1493
 Vemmer, C. V., læge 216a
 Vendelbo, S., fuldmægtig 1666
 Vendelboe, J., erhvervsvejleder 1047
 Vendelhaven, F. S., kapellan 1315
 – F. S., resid. kapellan 1365
 Vendelsøe, I., instruktionsygeplejerske 1431b
 Vendsborg, H. P. B., politiinspektør 294 719
 719c 728
 Veng, C. O., afdelingschef 1094
 Venge, N. W., afdelingsingeniør 296 458
 – O. S. W., professor 304 383f 1236 1412
 1426a 1426c
 Venndt, H. J. E., amtslæge 305 383f 976
 Vennervald, G., bogholder 427
 – K., ekspeditionssekretær 824
 Vennesland, G. A., vicekonsul 522
 Venning, P., tandlæge 1012 1428a
 Vennits, P. W., major 303b 552
 Venov, N. V., afdelingschef 300
 Venstid, H., museumsdirektør 1511
 Ventegodt, N. O., landsretssagfører 359 1775
 – O., kaptajnlojtnant 599a
 Verder, K. B., landinspektør 1264
 Verdier, O., adjunkt 1452
 Vergmann, F., adjunkt 1421b

Trolle, H., cand. psyk. 1413
 – I., politimester 271a 383b 723a
 – J., højesteretspræsident, dr. jur. 30 76 92
 362 1412 1421b 1500 1508 1768
 – J. E., major 613
 – K., sekretær 488
 – K. T., orlogskaptajn 301b 630a
 – N. T., translator 1074
 – P. C., trafikkontrollør 460
 – S., museumsinspektør 1409 1505
 Trolle-Christensen, C. U., bankbestyrer 1526
 – H., bankprokurist 1528
 – S., prokurist 1527
 Trolle-Lassen, C. V., apoteker, dr. pharm. 1743
 Trolle-Schultz, E., amanuensis 1422 1424
 – E., underdirektør 1528
 – H. E., direktør 13 219
 Trollegaard, S. G., sekretær 445
 Trommer, A., lektor 1421b 1432
 Trondal, E. B., skolepsykolog 1461
 Trondheim, H., lærer 1038
 Trondhjem, O. P., skibsfører 238a 1098
 Trosbjerg, F., kontorchef 438
 Trosborg, A., inspektør 1247 1269
 Trostmann, F., professor 388d 1422 1424
 1479b
 – H., tandlæge 1428a
 Truberg, I., overassistent 433
 – L. W., major 585c
 Trudstev, E., bankprokurist 1530
 Trudsø, E., civilingeniør 1425
 True, H., civilingeniør 1423
 Truelsen, A. K., kontorchef 291a 383c 481
 1411
 – C. P. T., resid. kapellan 1366
 – F., overkirurg, dr. med. 1421b
 – H. B. Ø., afdelingsingeniør 459
 – H. P., postkontrollør 1166
 – I. C., toldkontrollør 430
 – K. O., depotmester 278a
 – M., adjunkt 1452
 – O. F., korpsmester 947a
 – P. F., lektor 1436
 – S. A. P., major 585c
 – T. A., afdelingsleder 1419b 1421a
 Truelshøj, B. T., major 611a
 Truelsen, H., overassistent 729
 Trumpy, G., professor, dr. phil. 301a 383d
 1413 1422 1424a
 Tryde, E., translator 1072
 – G., tandlæge 1428
 – H. O. V., auditor 306b 388f 637
 – P., civilingeniør 1424a
 – T., oberstløjtnant, kmjkr. 196c 380b 542
 Tryggvason, P. A., udenrigsråd 509
 – R. A., vicekonsul 519
 Tråff, J., amanuensis 1412 1424a
 Trærup, B., lektor 1409
 – K. M. C., postforvalter 1204
 – M. K., sognepræst 1374
 – S. M. A., translator 1076
 Træsborg, B., ekspeditionssekretær 868
 Trøjborg, E., ingeniør 1425
 Trønning, C., sekretær 433
 – O., sekretær 483a
 Trøst, J. H., skoleinspektør 1465
 Tschentscher, N., børnehæveder 1727
 Tscherning, A. T., ambassadør 132a 367 516
 – B. C., overkontorassistent 1049a
 – C., lektor 1444
 Tucker, H., vid. assistent 1425
 Tulstrup, S. G., revisor 1067a
 Tung, R., amanuensis 1416a
 Turnowsky, E., adjunkt 1452a
 Tuver, B. E., fængselsoversygeplejerske 731
 Tuxen, C. A. E., res. kapellan 1311
 – E., direktør 1622 1653 1679
 – E. P., direktør 197c 374b 1051
 – G., sekretær 1679
 – H. V., translator 1071
 – T. L. G., translator 1075
 – V. C., kommandørkaptajn 191 380a
 Tvarnø, H., gymnasielæve 1479a
 Tved, K. H., sekretær 683a
 Tvede, M., afdelingsingeniør 297a
 – N. P., major 585b
 – P. A., kontorchef 1785
 Tvedegaard, G., gårdejer 1529 1636
 – N., bankprokurist 1530
 Tveding, A., prokurist 1527
 Tvedskov, A., gårdejer 1016a

Tveit, P., civilingeniør 1425
 Tvenstrup, U., sekretær 1028b
 Tvergaard, K., sekretær 484
 – S. A., inspektør 249a 1266
 Tvermoes, C. O., konsul 195 517
 – M., advokat 1689
 Tvermose, I. V., ingeniørassistent 463
 Tverskov, S., kontorchef 1523
 Tvevad, J. S. N., afdelingsleder 1409 1416
 Tvilling, D., sekretær 681
 – N., sognepræst 1349
 Tvilstegaard, C. A., læge 188
 Tvilum, L., overassistent 453d
 Tvingsholm, J. E., fyrmester 650
 Tvistholm, E. C., ingeniør 854
 Tværnøse, T. K., skoleinspektør 1465
 Tveebom, T. E., vicekonsul 530
 Tybirk, H. G., lektor 1452
 Tybjerg, H., amanuensis 1416a
 – L. J., sekretær 452 512
 Tybjerg-Pedersen, E., stud. scient. 1475
 – L., stud. scient. 1475
 Tychsen, E., civilingeniør 456a
 – O., bankprokurist 1530
 – P., gårdejer 302c 940 1243a 1460 1478a
 – T., købmand 302
 Tüchsen, V., kreditforeningsdirektør 1761
 Tyge, M., seminariedjunkt 1472
 – N. E., lærer 1472
 Tygesen, H., adjunkt 1450
 – K., bankprokurist 1530
 – K. E., sekretær 417
 – S. E., skoleinspektør 1463
 Tygstrup, I., overlæge 1408a 1431a
 – K., laboratoriefuldmægtig 732a 1431a
 – N., professor, overlæge, dr. 388c 1408 1430
 Tylak, E., overtoldassistent 698
 Tyle, Z. K. A., lektor 1426b
 Tümmeler, J., flyveleder 1095
 Tyrrestrup, H., adjunkt 1452
 Tyrsted, G., vid. assistent 1416
 Tækker, H. J., adjunkt 1452
 – V. B., overkontorassistent 694
 Tøffner-Clausen, G. M., oberstløjtnant 175 379
 Tøgersen, U., adjunkt 1452
 Tølbøll, H., afdelingsingeniør 1618
 Tønder, A. S., styrmænd 1111
 Tønners, B., politiasistent 719
 Tønnes, J., overpostassistent 1183
 Tønnesen, A., assistent 1239
 – C., sekretær 440
 – H. O., overkirurg, dr. med. 256a
 – H. F., forvalter 1481
 – J., bankbestyrer 1526
 – J., bibliotekar 1683
 – J., civilingeniør 1424
 – J. J., kredsyrlæge 1271
 – M., kontorfuldmægtig 1499
 – M. G., apoteker, dr. pharm. 303b
 – M. P., direktør, vicekonsul 19 1622
 – N. E. K., politimester 384 723
 – O., civilingeniør 1424
 – T., overpostassistent 1162
 Tønning, V., toldkontrollør 695
 Tønnessen, T., adjunkt 1452
 Tønsberg, M., oberstløjtnant 195a 380a 542
 – V., trafikkontrollør 1108
 Tøpfer, I., assistent 1500
 Tørning, D., vid. assistent 1418
 – J. L., fuldmægtig 436 949a 1042
 – K., overlæge, dr. med. 234a
 Tørnæs, L., fiskeskipper 1299 1500a
 Tørring, N., direktør 1652
 Tørsleff, J. A., sognepræst 1330
 – T. I., lektor 1450
 Tørslev, P., orlogskaptajn 303c 383e 592a
 Tøttrup, E., kontorchef 1054a 1046b 1479
 – G. V., sognepræst 1312 1681
 – P. F., skovrider 1668 1670
 – V. A., sognepræst 1361
 Taagegaard, A. K. E. K., fuldmægtig 434 731
 – M., fuldmægtig 488
 Taagely, O., kaptajn 567
 Taagholt, J., civilingeniør 644 1500a
 Taaning, H., konsulent 1697
 – H. J. V., major 585c
 – H. T. V., redaktør 219
 Taanum, K., politikommissær 718a
 Taarnby, P. H., lodsformand 251a
 Taarnhøj, P., sekretær 427
 Taarnstrup, A., kasserer 1027

Ubbe, V. J., oberstløjtnant 197b 380b 542a
 Udby, I. K., tandlæge 1428a
 – S. G., bankprokurist 1529
 Udby-Hansen, E., kaptajn 1014a 1062 1063
 1064 1657
 Udbye, A., translator 1073
 – G., proprietær 1260
 Udengård, P., direktør 1769
 Udsen, K. S., ekspeditionssekretær 453d
 Udsen, E., direktør 197b 844 864 1558 1672
 – H., kaptajn 582a
 – H., postmester 302
 – J., amanuensis 1427
 – J. L., bankprokurist 1530
 – K., ingeniør 1051
 – P., ingeniør 1016a
 Uerkvitz, W., amanuensis 1418a
 Uffelmann, H. R. A., forvaltningsleder 613e
 Uggerby, C. U., fabrikant 75a
 Uggerhøj, E. B., amanuensis 1419b 1420 1421a
 – K. G., bankdirektør 302c 1563 1659
 Uglit, A., forsøgsleder 1237 1269
 Uglebjerg, N. A., adjunkt 1452a
 Uhl, E. A., overlæge, dr. med. 28a 384 437 440
 1014 1014a 1017 1046b 1412 1500a
 Uhlenfeldt, J., kaptajnløjtnant 631
 Uhrbrand, E., underbogholder 1404
 – S. J., stationsforstander 1123
 Uhrbrand, O., stationsforstander 1116
 Uhre, E. B. T., overpostkontrollør 1165
 – H. B., overlærer 1472
 Uhre-Olsen, V., vicetoldinspektør 702
 Uhenfeldt, N. J., underdirektør 1526
 Uhenholdt, S., adjunkt 1451
 Uhenholt, S. A., førstebibliotekar 1481
 Uhrskov, B., ekspeditionssekretær 483
 Uldal, T., major 611a
 Uldaler, E., translator 1070
 Uldall, J., adjunkt 1427
 – K. C., museumsoverinspektør 185 1493a
 Uldall-Hansen, A., lærerinde 1035
 – B., sekretær 448
 – H. V., konsulent, dr. polit. 198a 383b 451
 – M. L., ekspeditionssekretær 454
 Uldbjerg, N. K. N., stationsforstander 282
 – N. P., overtoldassistent 702
 Uldum, A. P., overpostbud 293
 Ulfeldt, F., adjunkt 1450
 Ulf-Møller, B., vid. assistent 1042
 – P., adjunkt 1452
 Ulby, O., adjunkt 1449
 Ullerup, J., revisor 682
 – J. G., revisor 1067a
 Ullerup-Jacobsen, T., ingeniør 947b
 Ulmsted, S. J., overtrafikassistent 1113
 Ullmann, S., læge 1408a
 Ullstad, B., grosserer 494 1650
 – J. F., grosserer 187a
 Ulmer, E., civilingeniør 1092
 Ulmets, E., postforvalter 1201
 – O., overassistent 1095
 Ulrich, C., kontorchef 483a
 – E., translator 1070
 – F. F. N. B., sekretær 412
 – G. A., major 304c 585a
 – G. C., major 558
 – G. C., lektor 1452a
 – G. C. C., inspektør 163 1726
 – G. K., kriminaldommer 257 383 507 735
 796 1087
 – J. J., orlogskaptajn 599
 – K. F., direktør 228
 – M., læge 1421b
 – N. B., ekspeditionssekretær 446 1031
 – R., lektor 1452
 Ulrichsen, C. E. W., kontorchef 197d 380c 414
 – C. P., kaptajn 219a
 – E. L. J., overflyveleder 1095
 – N. E., kaptajn 569
 – P., kontorchef 1576
 Ulrik, G. A., direktør 300 1532 1560
 – R. A., vicetoldinspektør 696
 Ulriksen, E., direktør 1633
 – K. M., postmester 1163
 Ulsaker, E. A., translator 1071
 Ulsdal, P. M., sognepræst 1380
 Ulsig, E., lektor, dr. phil. 1419a 1421
 – O., byretsdommer 388c 496
 Ulstrup, C., politiasistent 723a
 – E. L., vicetoldinspektør 696
 – S., amanuensis 1423a
 Ulsøe, J. P., postassistent 1192

Toft, S. H., varemægler 1077
 Toft-Nielsen, B. G., departementschef 368 453a 1624
 – H., kontorchef 388d 453b
 – H., statsadvokatfuldmægtig 718 1668
 – P., chefredaktør 304a 1636
 Toftager, A., oberstløjtnant 386a 585
 – A., overlærer, borgmester 1511 1558
 – P. J., sognepræst 1318
 Toftbæk, E., gymnasieoverlærer 1452a
 Toftdahl, H., adjunkt 1450
 – P., telefoningeniør 1618
 Toftø, B., adjunkt 1452
 – F., sekretær 445
 – H. P., skibsinspektør 1061
 – J., adjunkt 1441
 – J., overlæg 634
 – J., underdirektør 1049a
 – K. M., forstanderinde 286a
 – K. T., sognepræst 1318
 – P., ekspeditionssekretær 451 1032
 Toft-Hansen, K. G., lektor 1450
 Toftgaard, E., kontorchef 1528
 – G., toldinspektør 704
 – K., kontorchef 1240
 – N. C., civilingeniør 1423a
 Toftmark, C., overlæg 192a 380a 437 728 948 950
 – L. E., landbrugs lærer 235
 Tofterup, B., skoleinspektør 1463
 Toftgaard, E., sekretær 435
 Toftthøj, A., ekspeditionssekretær 484
 – E., landsdommer 197a 374b 491 508 717
 Toftild, F., revisor 1067a
 Toftum, J., bankprokurist 1530
 Togebø, G. N., politiasessor 725
 – K. D. N., professor, dr. phil. 384a 1409 1674
 – L., amanuensis 1413 1419b 1421a
 Togholt, S. E. S., fyrkontrollør 650
 Toke, E., forstander 1070
 Tokkesdal, J. K., styrmand 1111
 Toksvig, F., direktør 282
 – L., skovrider 388e 1250
 Tolunaga, F., konservatorielærer 1488a
 Toldam, A., landsdommer 133 373
 – A., skibsfører 1109
 – M., forstfuldmægtig 1263
 Tolderlund, B., ekspeditionssekretær 1061
 Tolderlund-Hansen, G., lektor 278a 383b 1452a
 Toldsted, L., administrator 1432 1488
 Tollestrup, I. T., retsassessor 501
 – N. C. M., civilingeniør 1424
 Tolsgård, J. O., adjunkt 1450
 Tolstoy, A., ekspeditionssekretær 824
 Tolstrup, A. M., amtsfuldmægtig 826
 – C., politiasessor 720a
 – E., overassistent 1051
 – F., professor 172 373a 1426a 1426b 1426c
 – G. K. K., regionslotte 588
 – J., apoteker 948
 – J., fængselsinspektør 388e 731
 – J., vicefængselsinspektør 731
 – K., professor, overlæg, dr. med. 386a 1408 1431
 – L., professor 388f 1413 1421b
 – M., dyrlæg 1276
 – R., sognepræst 1372
 Tolver, H. V., major 613
 Tomasson, M., vicekonsul 519
 Tomdrup, B. J., fabrikejer 185
 Tomé, M. A., vicekonsul 525
 – S. A., konsul 525
 Tonboe, A. A., direktør 197a
 Tonnesen, A. R., lektor 1452
 Tonnissen, C., toldkasserer 288a
 Tonsgaard, E. S. M., landsretssagfører 1782
 Tonsgaard-Hansen, O., amanuensis 1421a
 van Tooren, H., konservatorielærer 1488a
 van Toornburg, E., konsul 18
 Top, E. M., lærerinde 1035
 Top-Jensen, K., lærerinde 1038
 Topthøj, L., kaptajn 612
 – M. L., opsynsmand 247a
 Topp, E. V., overassistent 479
 – H., major 585a
 – K. O., kontorchef 302b 729 1668
 – M., lektor 1409
 – S. J. M., kontorchef 302 383c 481 1393a
 – W. J., landsretssagfører 748
 Topshøj, C., overassistent 681

Topsøe, F., amanuensis 1410 1418a 1420
 – H. F. A., civilingeniør 289a 484b 1576 1598 1600a 1621 1762
 Topsøe-Jensen, A. G., kommandørkaptajn 166 378a
 – C., civilingeniør 453a
 – H. G., overbibliotekar, dr. phil. 193 380a 1674 1688 1690
 – H. P. G. V., retspræsident 133c 374a 494 1500
 – N. J., retsassessor 502
 – T. B., auditor 194 380a 1096
 Tordrup, S. A., skolepsykolog, dr. phil. 291a
 Torfing, G., konsulent 1482
 Torgard, A. W., sognepræst 1503
 Torgs, W. C., skibsfører 1218
 Torjusen, F. S., kontorchef 501
 Torkild-Hansen, C., advokat 197
 – E., kommitteret 132 377
 – H. P., ekspeditionssekretær 1047
 Torkildsen, E., bankfuldmægtig 1528
 Torm, I. T., lektor 1443
 – U., stud. mag. 534
 Tornbak, P., overtelegrafkontrollør 1179
 Tornehave, H. M. N., professor, dr. phil. 384a 1410 1418a 1420 1674
 Tornehøj, E. M., bogholder 720a
 Torngard, A. K., bankbestyrer 1528
 Torntoft, P., adjunkt 1452
 Tornø, K. S., sekretær 682
 Tornø, H., sekretær 483
 – J. C., kontorchef 301b 388e 434
 – K., bankdirektør 1527
 – N. E., revisor 1067a
 – U., sekretær 478
 Torp, C. K., billedskærmerester 296
 – F., adjunkt 1442
 – F., skibsmægler 1077
 – F. K., orlogskaptajn 252a
 – G. G. H., resid. kapellan 1365
 – H. U., adjunkt 1452
 – J., prokurist 1528
 – L. K., ungdomsskoleinspektør 1462
 – N., kaptajn løjtnant 593a
 – U., vid. assistent 644
 Torp-Pedersen, A., direktør 1583 1660
 – E., ambassadør 127 367
 – F., kasserer 1545
 – U. H., direktør 1598 1600a
 Torpe, H. C., rektor, professor 198c 374b 1472 1473 1474 1686
 – J., forstander 304a 1031
 Torregrosa, S. B., konsul 525
 Torres, P., vicekonsul 517
 Torresin, G., lektor 1413 1419a 1421
 Torsell, K. B. G., professor 388c 1419b 1421a
 Torstenssen, R. M. T., direktør 205a
 Tortzen, C. G., lektor 1413 1421b 1421c
 Torup, H. S. C., adjunkt 1070
 – K., lærer 1036
 Torvad, K., bibliotekar 1413 1481
 Tos, M., overlæg 950a
 Touborg, C. K., skoleinspektør 1462
 – F., civilingeniør 1425
 Toubro, E., skoleinspektør 1455
 – N., seminarielektor 1498
 – S. K., direktør 279
 Toubøl, M. U. M., kapellan 1327
 Toudahl, A. C. T., oberst 196e 374b 629 637
 Tougsgaard, I. M. P., sognepræst 1374
 Tovborg-Jensen, H., generalsekretær 1666
 Toxbro, S. A., toldkontrollør 701
 Toxman, C. E., major 294a 585a
 Toxværd, E., landinspektør 1264a
 – H. K., adjunkt 1452a
 – S., vid. assistent 1416
 Toyberg-Frandzen, H. E. P., ambassadør 106c 365
 Traber, S. H., skoleinspektør 1504
 Traberg, S., civilingeniør 1423
 Traberg, I., vid. assistent 1417
 Trabolt, H., luftfartskontrollør 1095
 – K. L., overkonstruktør 458
 Tramm, C., matrikelkontrollør 1263
 Trampe, E. G. A. F., greve, major 371 556
 – J. M., grevinde, hofdame 46
 – K. C., greve, hofchef, kmhr., orlogskaptajn 45 92 363 599 1677 1724
 – S. C. R. C., greve, oberst 117 371
 Tramsen, H. A. B., stabslæge 198 380c 635
 Tranberg, H. F., lærerinde 1038
 – J., sekretær 417

Tranberg, N. B., vicetoldinspektør 691
 – V. C., sognepræst 1360
 Tranberg-Hansen, E., trafikkontrollør 457
 Tranbæk, K., adjunkt 1439
 – K., stud. scient. 1475
 Trangelø, S. E. C., kaptajn løjtnant 593a
 Tranholm, G. K., sognepræst 1358
 Tranholm-Mikkelsen, V., sognepræst 1351
 Trans, P. B., luftfartsinspektør 1095
 Transbøl, P. T., fabriksinspektør 1046a
 – S., afdelingsingeniør 1618
 Transgaard, H. E., lektor 1042 1409
 Transø, N., sekretær 483
 Tranæs, L. S. B., provst 299
 Trap, E. M., adjunkt 1447
 – O., vinhandler 301b
 – P. M., gymnastikinspektør 148
 Trapp, U., generalkonsul 376 527
 Trasborg, O., sekretær 681
 Traulsen, S. A. H., oberst 197c 374b 588 1668 1670
 Traulsen, E. R., ingeniør 1499a
 – J., ingeniør 1479
 – P. H., kapelmusikus 286a 1488 1492
 Traun, C., bankprokurist 1530
 Trautmann, E., pressechef 1493
 Trede, Y., komponist 1488
 Trellevig, P. W., sekretær 414
 Tremmer, J. H. B., oberstløjtnant 198b 380b 542a
 Trentemøller, C. S., afdelingsingeniør 1499a
 Trendahl, S., vid. assistent 14 16
 Treschow, C. C. V. N., direktør, dr. agro 264a
 – C. F., kmhr., hofjm., fideikommissbesidder 368 1765 1826
 – F., godssejer 1832
 – N. G., lektor 1416a
 – P., fuldmægtig 681
 Tretow-Loof, K., oberstløjtnant 197a 380b 542a
 – O., major 585a
 Trettvik, L., sekretær 1082
 Tribler, G., overassistent 1047
 Trier, A. S., afdelingschef 1025 1047
 – E., læge, dr. med. 1726 1777
 – F., direktør 1557
 – G., politiasessor 722
 – G. G., ekspeditionssekretær 488 1499a 1500a
 – J., konservator, dr. phil. 1512
 – M., amtslæge, dr. med. 284 383b 1421b
 – S., stabslæge 634
 – U., kontorchef 1028a 1046b
 Trier-Hansen, B., kaptajn 612
 Trige, E. K., major 556e
 – M. K., skoleinspektør 1455
 Trikker, B., overassistent 1028
 Trinderup, P. B., adjunkt 1427
 Trinhammer, O. L., overtrafikassistent 1113
 Trinka, F. J., civilingeniør 1046
 Trock, C. F. S., provst 1313
 – P., væverske 266a
 Troels-Schmidt, A., oberstløjtnant 229 383d 585
 – J. A., museumsinspektør, dr. phil. 1410 1505 1674
 – V., direktør 306
 Troelsen, B., adjunkt 1446
 – E. L., overkontorassistent 1203
 – G. K., oversygeplejerske 1430
 – H. D., vicekonsul 520
 – S. A., borgmester 1016
 – T. B., lærer 1471
 Troelstrup, M., overassistent 453
 Troen, N. H. P., hofløjtnant 294 1775
 Troensgaard, H., seminarielektor, borgmester 1546
 – S., civilingeniør 201
 – T. V., skovsejer 305c
 Troest, T., afdelingsleder 1428a
 Trojborg, W., overlæg, dr. med. 1408a 1431a
 Trolberg, S., førstelærer, amtsborgmester 949a 1082 1493a 1628
 Troldeborg, A. J., sekretær 433
 – J. M. J., overtoldassistent 689
 – P. N. V. K., sognefoged 282a
 Trolle, A., landsretssagfører 1600a
 – C., afdelingsfyliolog 1412
 – D., professor, dr. med. 297 383c 1408 1431
 – E., civilingeniør 1404
 – E. M. D., overlæg, dr. med. 1431

- Thoustrup, T., gårdejer 1633
 Thovlov, K. H., skibsmægler 1079
 Thrane, E. W., kontorchef 52 1966 380b 485
 1496 1509 1763
 – H., revisor 1067a
 – H., museumsinspektør 1421b
 – H., overflyveleder 1095
 – H., revisor 1067a
 – H. E., ambassadør 25a 368 516
 – H. L., kapellan 1347
 – H. V. H., revisor 1067a
 – K., lektor 1448
 – N., civilingeniør 1424a
 – O., direktør 1653
 Thrane-Nielsen, X., ekspeditionssekretær 1025
 1027
 Thranow, H. C., direktør 1577 1579 1600
 Thruelsen, V. P. N., overkobberstikker 202a
 Thuesen, A., vid. assistent 1237
 – A. K., rådhusforvalter 249
 – A. P., politikommissær 720
 – B., skoleinspektør 1454
 – B., specialmedarbejder 414
 – E., amanuensis 1479a
 – J. E., postkontrollør 1197
 – K. B., kaptajn 588
 – K. L., landinspektør 642
 – L. G., translatør 1076
 Thueslev, C., konsulent 1454
 – H. J., assistenthusdirektør 187 380 1049b
 Thule, J. P., postmester 244
 Thulesen, E., overassistent 453
 Thulstrup, E. W., lektor 1421a
 – H. O., direktør 1579 1594
 – M. M., kapellan 1310
 – N., professor, dr. theol. 388b 1406 1415
 – S. E., toldkontrollør 704
 Thun, N., kapellan 1346
 Thunbo, G. P., kaldskapellan 1321
 – I. L., adjunkt 1452
 Thune, C., amanuensis 1416a
 – E., direktør 134
 – I., adjunkt 1452
 Thunberg, L., vid. assistent 1415
 Thusholt-Madsen, A. S., sekretær 477
 – S., sekretær 1054
 Thum-Hansen, K. A., sognepræst 1389
 Thybo, A., direktør 1646 1651
 – E., major 585c
 – F., overtrafikassistent 1127
 – L., professor 301 383d 1488
 Thyhsen, W. T., stationsmester 1132
 Thyde, L., trafikkontrollør 1116
 Thyé, K. M., materielforvalter 950
 Thye-Nielsen, N. E., kontorchef 299 383d 483
 1049d
 Thye-Petersen, E., orlogskaptajn 296a 383c
 592a
 Thygaard, P., ekspeditionssekretær 1028b
 Thygesen, A. F., overpostassistent 1195
 – A. G., lokomotivmester 1140
 – A. P. D. T., ekspeditionssekretær 451
 – B., amanuensis 1416
 – C., overkonstruktør 1184
 – E., postkontrollør 1166
 – E. C., radiotelegrafbestyrer 1499a
 – E. S., major 303b 585a
 – F., højesteretsdommer 76 368 684 1017a
 1412
 – G., operasangerinde 303c 1488
 – G. A., konsul 289a 527
 – H. E., trafikkontrollør 1118
 – H. J., underdirektør 1526
 – H. J., toldinspektør 696
 – I., lektor, dr. polit. 1412 1420 1424
 – J., adjunkt 1450
 – J. C., direktør 106 1522 1563 1591 1621
 1622 1768
 – J. H., direktør 1664
 – J. M. D., inspektør 286a
 – J. V., bankdirektør 134 370 1049 1526 1562
 1659
 – K., fængselslæge 732a
 – K., orlogskaptajn 592a
 – K. N., orlogskaptajn 630a
 – K. W., toldkontrollør 688
 – L. C., sekretær 453b
 – L. H., sekretær 483
 – M. C., major 556a
 – N. C., professor, dr. polit. 388e 1407 1415
 – O., lektor 1451
 Thygesen, P. A. J., professor, overlæge, dr. med.
 1042 1468
 – T. A., gårdejer 247a
 – T. B., vid. assistent 1237
 – T. K., generalmajor 103 365 1772
 – W. E., translatør 1073
 Thykier, E., lektor 1445
 – G., ekspeditionssekretær 1047
 – I., overingeniør 197a 376a 614
 Thykjær T., landinspektør 1264c
 Thylstrup, A., advokat 1678
 – A., tandlæge 1428a
 – L., sekretær 69
 Thymann, M., vid. assistent 1416
 Thyme, E. F., sektionschef 599a
 – G. A., overmekaniker 1184
 – K., lærerinde 1037
 Thyregod, A., forstander 1479
 – A. A., kapelmusikus 298a
 – I. G., højesteretsassagfører 305 1493 1642
 1679 1768
 – P., adjunkt 1424
 Thyrrer, D., laboratoriefuldægting 950
 Thyrring, J., revisor 1067a
 – U., museumsinspektør 1512
 Thyssen, H. S., provst 1389
 Thyssen, A. J. Pontoppidan, sognepræst 1350
 – A. Pontoppidan, docent, dr. theol. 1419b
 1421a
 – H. V., landsretssagfører, vicekonsul 22
 – J., overlæge, dr. med. 1742
 – P. A., gårdejer 299
 – S., amanuensis 1413 1475
 – S. A., landsretssagfører 768
 Thøfner, E., adjunkt 1451
 – E. N., bankprokurist 1071 1526
 Thøgersen, A., auditørassistent 637
 – B. P., oberstløjtnant 299 383d 588
 – C., fabrikant 1645
 – E. L., borgmester 1158 1766
 – G. K., smedemester, borgmester 1016a
 – H., havnekaptajn 187a
 – H., overingeniør 376a
 – H. L., sognepræst 1335
 – J., gårdejer 1633
 – J. A., værkemester 1138
 – J. C. T., overpolitibetjent 261a
 – K. A., trafikkontrollør 459
 – N. J., amanuensis 1479a
 – O., konsulent 1014 1268
 – R., konsul 275
 – R., underdirektør 494
 – S., kontorchef 1618
 Thøisen, K., visitator 437 949
 Thölen, A., professor 1422 1424a
 Thaarlund, S., afdelingsingeniør 1184
 Thaarup, C. C., politiassistent 722
 – C. G., vicedirektør 1528
 – G., lektor 1452
 – G. A., sognepræst 1325
 – M., dommer 263 383
 – P., kiitdirektør 134 377
 – S. O., kriminalassistent 719a
 Tidemand, G. F. C., politiassistent 720
 Tidemand-Dal, M., retsassessor 505
 Tidemand-Petersson, P. S., adjunkt 1448
 Tidemann, J. C., postkontrollør 1200
 Tidmand, P., orlogskaptajn 599
 Tiedemann, H. E., styrmand 1111
 – P. F., sognepræst 1342
 Tiedje, A., afdelingsbibliotekar 1482
 Tiedt, H. J., toldkontrollør 702
 Tiemroth, E. C., teaterchef 299a 1494
 – E. C. W., generalmajor 102 365
 Tietze, J. V., major 556c
 Tikjøb, H. S., værkemester 1138
 – J., docent 1488a
 Tilling, L., lektor 1427
 – L. E., overkontorassistent 704
 – P., direktør 188a
 – W., kontorfuldmægtig 1083
 Tilling, H., major 585b
 Tillsch, D., civilingeniør 1425
 – E., frue 241a
 – E., hofj., godsejer 369
 – E. S. O., Oxholm, godsejer 1832
 – F. G., oberst, kmjkr. 134a 373 539
 – H. C., godsejer 1846
 – H. V. F., major 301b 585a
 – N. B., bankbestyrer 1527
 – N. C., ekspeditionssekretær 413
 Tilly, C., revisor 1067
 Tilm, O. F. S., akademingeniør 1425
 Tilsted, O. F., trafikkontrollør 1127
 Timling, K., vid. assistent 1416
 Timm, B., overtoldassistent 692
 – W., bankprokurist 1527
 Timmermann, B. H., overtrafikassistent 1113
 – D. L., præst 1395
 – H., adjunkt 1452
 – K. I. M. A., major 301 585a 728 1696
 – O. R., landinspektør 1242 1264b
 – P., civilingeniør 1482
 Tind, V., civilingeniør 726
 Tind-Christensen, S., landinspektør 1264b
 Tindborg, A. G. F., major 289 585a
 – A. J. F., landinspektør 1264a
 Tingleff, F., oberstløjtnant 387b 610
 – K., adjunkt 1440
 – O., civilingeniør 1424
 Tinglev-Hansen, H., direktør 285a
 Tingsgaard, N., adjunkt 1452
 Tingsmark, A. C., skoleinspektør 1461
 Tjalve, E., civilingeniør 1424
 – E., kontorchef 290a 383b 485 1066 1511
 – G., sognepræst 1316 1681 1682
 – L. R., kapellan 1311
 Tjelum, L. B., sognepræst 1331
 Tjerk, P., amanuensis 509
 Tjur, C. A., højesteretsassagfører 1067
 – C. T., amanuensis 1418a
 – O., adjunkt 1444
 Tjømager, A., fuldmægtig 1479a
 Tjørnehøj, E. P. F., økonomidirektør 286a 922
 1412 1420 1421b 1420
 Tjørring, J. H., revisor 1067
 Tkoez, Z., adjunkt 1421b
 Tootes, F., lektor 1421b
 Tobiassen, H. V., ingeniør 456a
 Tobiassen, G., overlæge 388d
 – S. A. J., ekspeditionssekretær 682
 Tobiesen, H. H., politimester 266a 383 721
 – N. J., sognepræst 1384
 Toft, A., ekspeditionssekretær 449 1046b
 – A., major 580a
 – A., regnskabskonsulent 453d
 – A., sognepræst 1371
 – A. A. P., sognepræst 1318
 – A. E., politiassistent 288
 – B. J. L., overtrafikassistent 1135
 – C. A., postmester 1208
 – C. C., herreekviperingshandler 1645
 – E., adjunkt 1451
 – F., overpostassistent 1190
 – F. A., revisor 1025
 – F. K., amtsfuldmægtig 826
 – G., gårdejer 243a
 – H., adjunkt 1447
 – H., kommuneingeniør 1016b
 – H., lektor 1452
 – H., stationsforstander 1123
 – H., stud. jur. 58
 – H. C., fhv. minister 59 133e
 – H. E., overtelegrafkontrollør 1199
 – H. L., lektor 1452a
 – H. N., ingeniørassistent 458
 – I. J., skoleinspektør 1458
 – I. L., major 304 552
 – I. N., bankprokurist 1530
 – J., lokomotivmester 1137
 – J. K., overlæge 1420
 – J. M., afdelingsleder 1410 1416 1420
 – J. O., toldkontrollør 429
 – J. P. E., postkontrollør 1166
 – J. V. T., politiassistent 721a
 – K. J. L., sognepræst 1317
 – K. J. L., sognepræst 1329
 – L., adjunkt 1452a
 – L., amanuensis 1427
 – L. F., major 585c
 – L. N., dyrlæge 165
 – M. N. L., landsretssagfører 1729
 – N., fuldmægtig 485 1486
 – N. E. E., gårdejer 226a
 – N. J., sognepræst 1364
 – O., landinspektør 1264a
 – P., adjunkt 1452
 – P., overtoldassistent 700
 – P. M., driftsinspektør 204
 – R., kaserne mester 587
 – R. H., toldkontrollør 702
 – S., kammerherreinde 1791

- Thomsen, K., oberst 301a 375 629
 – K., overtrafikassistent 1135
 – K., overtrafikassistent 1113
 – K. A., kaptajnløjtnant 597
 – K. A., overløge, dr. med. 1408 1430
 – K. A., trafikkontrollør 1116
 – K. E., adjunkt 1452
 – K. E., kaptajnløjtnant 598
 – K. E., overtoldassistent 698
 – K. E., revisor 1067
 – K. E. G., fhv. minister 57 133d 681
 – K. F., major 585a
 – K. G., bankfuldmægtig 1529
 – K. G., toldkontrollør 692
 – K. H., overassistent 650
 – K. K., kaptajnløjtnant 289
 – K. K., toldkontrollør 698
 – K. P., kaptajn 246
 – K. R., skoleinspektør 1454
 – K. S., sognepræst 1381
 – K. S., kontorchef 43 192 380a 1768
 – K. V., overbibliotekar 388c 1482
 – K. W., gårdejer 1246
 – L., adjunkt 1452
 – L., ekspeditionssekretær 1644
 – L., lærerinde 1033
 – L. C., postmester 1206
 – L. C., postkontrollør 1204
 – L. C. M., fiskeriminister 59 75 480
 – L. E. M., metodistpræst 1394
 – L. M. R., adjunkt 1441
 – M., bankbestyrer 1527
 – M., bankprokurist 1527
 – M., kapellan 1376
 – M., skatterådsformand 683a
 – M., underdirektør 1527
 – M. F., maskinarbejder 237a
 – M. P. J. J., korpsofficer 236a
 – M. W., landsretssagfører 1028a
 – N., matrikelkontrollør 1263 1670
 – N. A., lokomotivmester 1141
 – N. B., seminarieadjunkt 1470
 – N. B., seminarielektor 1472
 – N. B., sognepræst 1347
 – N. E. G., konsulent 388 483
 – N. E. L., skovrider 197e 380c 1254 1256
 – N. E. S., provst 1381
 – N. J., lektor 1409
 – N. J., major 556d
 – N. J. N., overløge 388c
 – N. M. P., professor, dr. phil. 132a 377 1673
 – N. S., frimenighedspræst 1345
 – N. T. M., redaktør 220
 – O., akademiingeniør 1425
 – O., bankprokurist 1530
 – O., kontorchef 1027
 – O., revisor 302c 1067
 – O. A. D., orlogskaptajn 299
 – O. B., seminarieadjunkt 1470
 – O. F., amanuensis 1421
 – O. G., sekretær 1028a
 – O. J., underdirektør 1576
 – O. K., major 253 580
 – O. S., overløge 1035
 – O. S., overstyrmand 1111
 – O. V., lærer 1477
 – P., adjunkt 1452
 – P., afdelingsleder 1473 1474
 – P., materieforvalter 282
 – P., skoleinspektør 1465
 – P., viceamtsskatteinspektør 686
 – P. B. K., major 273a 585a
 – P. C., auditorassistent 637
 – P. C., centerinspektør 291
 – P. D., hjælpepræst 1389
 – P. E., overpostassistent 1205
 – P. E. B., politimester 266a 383 720 796
 – P. G., civilingeniør 1424
 – P. H., overfiskeriassistent 1298
 – P. H. F., sognepræst 1312
 – P. J. G., resid. kapellan 1316
 – P. J. I. T., hovedbogholder 257a
 – P. M., major 611a
 – P. S., revisor 1067a
 – P. V., amanuensis 1419b 1421a
 – R., professor, dr. phil. 385a 1419a 1421 1496 1674
 – R., toldpatruljemester 689
 – R. C., overpostassistent 1210
 – R. I., kommandørkaptajn 198c 380c 590
 – R. M., overtoldassistent 693
 Thomsen, R. N., forsøgsleder 1236
 – R. P., vicepolitikommissær 306 723a
 – S., afdelingsbibliotekar 241
 – S., civilingeniør 1425
 – S., student 1697
 – S., vicetoldinspektør 689
 – S. A., politiassistent 725
 – S. A., telegrafkontrollør 1179
 – S. H., gymnasielærer 1450
 – S. H., retsassessor 507
 – S. K., overtrafikkontrollør 302
 – S. L., politiassistent 719
 – S. M., translator 1070
 – S. P., overmekaniker 1185
 – S. R., adjunkt 1421a
 – T., overtrafikassistent 1113
 – T., terminalleder 1115
 – T., skoledirektør 303 1455
 – T., sognerådsformand 262a
 – T., værkemester 305b 1139
 – T. A., kontorbestyrer 683a
 – T. A., overlærer 1036
 – T. A. F., orlogskaptajn 598
 – T. E., postkontrollør 1203
 – T. K., sognepræst 1381
 – T. P., fuldmægtig 687
 – T. P., murermester 279a
 – T. R., vid. assistent 1425
 – T. T., revisor 1067a
 – V. H. P., driftsbogholder 229a
 – V. J. A., overværkmester 302
 – V. M., postkontrollør 1167
 – V. P., overløge, dr. med. 288a
 – V. S., major 556b
 – W., gårdejer 1246
 – W., revisor 1067a
 Thomsen-Frost, S., skræddermester 1016b
 Thonfelt, H., hovedkasserer 247a
 Thorarensen, J. J., inspektør 218
 Thorball, K., sekretær 448
 Thorbek, K., forsøgsleder 1236
 – K., sekretær 1049
 – N., ekspeditionssekretær 453c
 – S., fuldmægtig 435
 – V. S., godsekspeditor 1118
 Thorberg, V., balletdanserinde 1491
 Thorbjørnsen, G., revisor 1067a
 – T. M., amtsfuldmægtig 826 1016a
 Thorborg, A., gårdejer 255a
 – J. L., folketingssekretær 132
 – J. V., overløge, dr. med. 1421
 Thorburn, O. J., konsult 527
 Thorbøll, A. R., politiassistent 719
 Thordal-Christensen, A., professor, dr. med. vet. 385 735 1273 1426a 1426c
 Thordorf, V. T., toldinspektør 704
 Thorell, P., kontorchef 304a 383f 454 1060
 Thorgaard, J., valgmenighedspræst 1321 1493
 – J. M., sognepræst 1358
 – P. C., sognepræst 1318
 Thorgersen, R., kriminalkommisær 301 720
 Thorgils, H., retsassessor 506
 Thorgrimson, F., sekretær 1046b 1671
 Thorhaug, F., revisor 1067a
 Thorholm, M. E., fuldmægtig 1052
 Thorkil-Jensen, H. O., afdelingsingeniør 458
 – N., professor 106 377 1264
 Thorkildsen, O. J. C., overassistent 1095
 – S., oberstløjtnant 387b 610
 Thorkilsen, B. M., adjunkt 1440
 Thorlacius, L., landinspektør 1264b
 Thorlacius-Ussing, J., vid. assistent 1042
 – V., direktør, dr. phil. 131a 1496 1508 1511
 Thorleifsson, B. R., sysselmand 1202
 Thorling, J. A. R. H., overlærer 299a
 Thorlø, A. H., vicekonsul 207a
 Thormann, A., sognepræst 1316
 – K. M., adjunkt 1452
 – N., lektor 1442
 – N. H., adjunkt 1452
 Thormod, P., fuldmægtig 870 946 1087a
 Thorn, E., direktør 946 1087a
 – N. A., professor, dr. med. 388c 1415 1680
 – N. E., kaptajn 568
 – S., ingeniør 1089 1093
 Thornberg, H. G. A., afdelingsleder 243
 – H. P. C., translator 1070
 Thorndal, O., overtelegrafkontrollør 468
 Thorndahl, A. W. C., inspektør 301b 1050
 – F. L., major 580a
 – H. A., grosserer 272a
 Thorndahl, K., revisor 1067a
 Thornfield, W. A. E., translator 1073 1479a
 Thormild, A. C., distriktsoldchef 388f 697
 – S. E., viceamtsskatteinspektør 686
 Thorning, P., fuldmægtig 1046b
 Thorning-Petersen, G., frue 1870
 – R. A., kontorchef 83c 296a 325 413
 – V., vicekonsul 15 1697
 Thornit, P., sekretær 436
 Thornø, V., vekselerer 1053
 Thornval, G., overløge 1408a
 Thornæs, F. C., kontorfuldmægtig 667
 Thorpe, D. H., lektor 1415
 Thorsager, A., centralbestyrer 242
 – K. K., justitssekretær 301c 495
 – L. M., overassistent 1095
 Thorsen, A., stationsforstander 1131
 – A. G., gårdejer 288
 – A. W., kommandørkaptajn 301a 383d 591
 – B., overassistent 483a
 – C. C., bankdirektør 189
 – C. J., revisor 1067
 – E., adjunkt 1443
 – E., adjunkt 1447
 – E., bankbestyrer 1527
 – G., skoledirektør 1464
 – H., sekretær 453b
 – H. E. A., landinspektør 1264b
 – J., civilingeniør 304b 1046b 1499a 1652 1671
 – J., kapellan 1356
 – J., kommandørkaptajn 388f 590
 – J., overassistent 644
 – J. C., direktør 1671
 – K., overløge 635
 – K. A., civilingeniør 1424
 – K. E., overpostassistent 1169
 – K. E., skibsmægler 1077
 – L. A., overmekaniker 246a
 – M. C. F., translator 1074
 – N., civilingeniør 1730
 – N. C., amtsforvalter 193a 687 1017a
 – N. C. B., skoleinspektør 1458
 – O. E., major 580a
 – O. M., lektor 1409 1416a
 – P., oberst 305 375a 610
 – P. A., redaktør 302c
 – P. O. W., oberst 189 374b 539 637
 – V., bankprokurist 1527
 – V., overgartner 1639
 Thorshauge, C. A., overløge 386a 732a 1431a
 Thorslund, R. B., overtoldassistent 692
 Thorsson, N. J. T., keramikker 198d
 Thorsted, B., telegrafkontrollør 1203
 – H., vicedirektør 1578 1601
 – H. S., toldkontrollør 702
 – J., overpostassistent 1209
 – K., bankbestyrer 1527
 – K. J., maskinmester 1112
 – S. B., kriminalassistent 719a
 Thorsteinsson, H., overløge 634 961
 – H., sekretær 686
 – J., attaché 512
 – T. C., højesteretssagfører 105
 – U. B., amanuensis 1424
 Thorstensen, N. H., bankprokurist 1530
 Thorup, A., lektor 1410 1418a 1420
 – B. A., adjunkt 1452
 – E., overassistent 478
 – E., postinspektør 1183
 – E., postmester 1164
 – H., museumsinspektør 1511
 – J., vid. assistent 1417
 – K., vurderingsmand 294
 – L. P., dommer 387a 505 1495
 – M., ingeniør 920
 – M. C., grosserer 1644
 – N., civilingeniør 1423a
 – O., adjunkt 1450
 – R., adjunkt 1449
 – S. M., forstander 1237
 Thorvaldsen, K., overantikvar 1493
 Thorø, R. L., værkemester 600
 Thostrup, B., inspektør 1618
 – C. B., ingeniør 226a
 – F. G., underdirektør 1500
 – F. S., kommandørkaptajn 198c 380c 590
 – K., restauratør 1464a
 – S. S., viceadmiral 106c 362 590 1677 1685 1774
 – W., maskinarbejder 283

- Thiesen, B. A., vicetoldinspektør 694
 – E. W., toldpatruljemester 695
 – F. V., lektor 1442
 – G. A., toldpatruljemester 702
 – K. C., postkontrollør 1212
 – L., adjunkt 1452
 – O. V., revisor 1067a
 – P. T., ekspeditionssekretær 303 497
 – V. A., major 585b
 Thiessen, H., lektor 1419a 1421
 Thim, J., adjunkt 1452
 Thind-Andersen, G., familieplejeinspektør 1041
 – P. C., bogholder 731
 Thinggaard, A. J., trafikinspektør 288
 – S. T. L., gårdejer 233a
 – V. P. A., kontorchef 384
 Thingholm, E. K., gartneriejer 291
 – S. A., borgmester, maskinarbejder 1016a 1247
 Thinghuus, A. M., landinspektør 1264a
 Thingvad, H., amtsfuldmægtig 824
 Thirsing, I., adjunkt 1443
 Thirstrup, J. C., professor 386a
 Thirup, C. A., landinspektør 1264c 1546
 – G., amanuensis, dr. techn. 1419b 1421a
 Thisen, E. H., ingeniør 600
 Thisted, S. H. C., politiassistent 719
 – V. Gjeding, dommer 197e 380c
 Thisted-Jensen, E., socialleder 1041
 Thjellesen, A. R., skibsmaskinm. 288 1499
 Thobo-Carlson, P. B., major 585c
 Thodberg, C., professor, dr. phil. 388 1393a 1411 1412 1413 1421a
 Thode, C. J., postmester 304c 1202
 – V., adjunkt 1450
 Thode-Andersen, C., overtelegrafmester 1185
 Thoft, K. L., landsretssagfører 1510
 – P. L., sekretær 455 1059
 – T. L. I., lektor 1449
 – T. V., fyrmester 650
 Thoft-Christensen, P., ingeniørdocent 388b
 Thofte, V. L. S., overassistent 642
 Thoisen, H., toldinspektør 695
 – J., lektor 1452
 Tholsted, G., overassistent 1047
 Tholstorf, O. T., direktør 292
 Tholstrup, I. H. R., generalkonsul 292a 375 518
 – K., direktør 272 1598
 – L., konsul 132
 – S. K., grosserer 1644
 Thomas, A. F., afdelingsleder 1049a
 – J., lektor 1423a
 – P., havnefoged 1094
 – S., overtoldassistent 429
 Thomsen, E. I., professor, overlægge, dr. med. 294a 383c 437 1043 1419a
 – E. J., toldkontrollør 690
 – E. N., forvaltningsinspektør 947b
 – E. R., døvekonulent 1750
 – H. P., købmand 1502a
 – J. P., lagtingsmand 1501
 – K. F. S., amanuensis 1424
 – O., vicedirektør 1529
 – P. M., major 585b
 – S. K., kontorchef 459
 – S. T., afdelingschef 305c 370 461
 Thomassen, A. H., distriktsingeniør 193a 380a
 – E., translatør 1071
 – E. H., underdirektør 134 376a 660
 – H., materielmester 303 638
 – H. Y., trafikkontrollør 1126
 – I., adjunkt 1447
 – J., overassistent 687
 – J. O., bankprokurist 1530
 – J. R., postmester 1163
 – N., amanuensis 1421b
 – N. L., lektor 1413 1452
 – O., docent 1484 1487
 – P. E., overtrafikassistent 1134
 – R. H., overtelegrafkontrollør 1184
 – T., dommerfuldmægtig 500
 Thomesen, N. N., premierløjtnant 587
 Thomhav, C., værkemester 1184
 Thommesen, A., politiassistent 721
 – C., vid. assistent 1425
 – P., forstander 1016a 1247
 Thommsen, S., forstander 1041
 Thompson, J., billedhuggerinde 1484
 Thomsen, A., gårdejer 1246
 – A., kontorchef 1730
 Thomsen, A., overtoldassistent 701
 – A., politikommissær 280a
 – A., rejsesekretær 305 1243 1247
 – A., sognepræst 1368
 – A., sognepræst 1379
 – A., viceskoleinspektør 1027a
 – A. A., direktør 301c 1672
 – A. C., materielmester 245a
 – A. C., overlægge, dr. med. 1412
 – A. E. E., skoleinspektør 1504
 – A. F. B., baptistpræst 1394
 – A. J., vid. assistent 1237
 – A. J., kaptajn 569
 – A. L., gårdejer 220
 – A. M., lektor 1452a
 – A. M. K., revisor 1067
 – A. P., gårdejer 225a
 – A. S., landinspektør 1264a
 – A. V. de Fine, politimester 206a
 – A. W., tandlæge 1011
 – B., adjunkt 1446
 – B., amanuensis 1410 1413 1417
 – B., fuldmægtig 453a
 – B., major 629
 – B. G., konsulent 1246
 – B. M. M., kontorfuldmægtig 866
 – B. N., arkivar 1413 1480
 – B. P., fuldmægtig 1028a
 – B. R., adjunkt 1452
 – B. R., frue 27a
 – B. S., lektor 1443
 – B. S., skoleinspektør 1462
 – B. V., lektor 1452
 – C., overtrafikassistent 1130
 – C., toldinspektør 429
 – C. B., major 556b
 – C. B. L., skovfoged 1252
 – C. C., fabrikant 254a
 – C. C., professor 28a 388b 534 1426a 1426d 1479b 1508
 – C. E., skoledirektør 1467
 – C. G. F. A., toldforvalter 196a
 – C. H., major 557
 – C. H., landinspektør 1264b
 – C. H. L., revisor 1067a
 – C. J., kontorchef 681
 – C. K., adjunkt 1421b
 – C. L., afdelingschef 68 196c 370 451 1049d
 – C. L. S., inspektør 302c
 – C. P., oberst 124 373
 – C. T., kriminalassistent 723a
 – D. E., oberstløjtnant 301b 383d 542a
 – D. K., adjunkt 1448
 – E., amtsfuldmægtig 825
 – E., assurandør 1016a
 – E., bankprokurist 1530
 – E., direktør 384a 1042 1475
 – E., dr. phil. 1413
 – E., forretningsfører 1694
 – E., ingeniør 1051
 – E., kapelmusikus 198b 1492
 – E., overtrafikassistent 1125
 – E., skoleinspektør 1466
 – E. A., lærer 1475
 – E. A., postmester 1205
 – E. A., politiassistent 282a
 – E. A. S., kontorchef 212a
 – E. B., arkivar 497
 – E. E., vagtinspektør 1095a
 – E. G., overtoldassistent 700
 – E. J., landinspektør 1264a
 – E. J., professor, dr. ing. 118 377
 – E. J., kontrollør 1095
 – E. J. A., retsassessor 491
 – E. M., lærer 1472
 – E. N., kontorchef 1557
 – E. R., afdelingschef 198c 370 463
 – E. S., afdelingslæge 1039
 – E. S., ambassadesekretær 25 516
 – E. S., lektor 1427
 – E. S., skibsinpektør 1062
 – E. T., dommer 277 383b 505 1241 1249
 – E. W., translatør 1072
 – F., sekretær 1028a
 – F. C., oberstløjtnant 301a 383d 542a
 – F. H., bankbestyrer 1527
 – F. H., overtrafikassistent 1123
 – G., adjunkt 1444
 – G., direktør 1621
 – G., kaptajn løjtnant 598
 – G., kommandørkaptajn 198b 380c 590
 – G., kontorfuldmægtig 682
 Thomsen, G., mejerist 1247
 – G., Refslund, kommitteret 198a 370 435 453a 1015a 1627
 – G. S., leder 1032
 – G. S., major 613a
 – G. S., professor, overlægge, dr. med. 289 383b 437 732a 1408 1431a
 – H., kontorchef 305b 383f 483a
 – H., kriminalkommissær 718a
 – H., overtrafikassistent 461
 – H., sekretær 483
 – H., skoledirektør 305c 1468
 – H., statsmeteorolog 196c 644 1413
 – H., vicetoldinspektør 697
 – H. A., landsretssagfører 1072
 – H. A., toldinspektør 692
 – H. B., adjunkt 1452
 – H. B., postforvalter 1213
 – H. C., kaptajn 582b
 – H. C., maskinmester 731
 – H. C. K., arkivar 1480
 – H. D. E. J., radiooverassistent 1499a
 – H. E., arbejdsformidlingschef 1027a 1048
 – H. E., lektor 1452
 – H. E., politiassistent 720
 – H. F., vicekonsul 21
 – H. G., politiassistent 722
 – H. G. S., amanuensis 1421a
 – H. H. A., direktør 293
 – H. J., førstebibliotekar 1481
 – H. J. M., skibsfører 1109
 – H. K., arkivar 1683
 – H. L., fuldmægtig 441
 – H. L., overformynder 106b 372 867 1510
 – H. L., revisor 1067
 – H. L., toldinspektør 294 704
 – H. M., baptistpræst 1394
 – H. M., uddeler 1529
 – H. M. R. E., søløjtnant 260a
 – H. P., husmand 1260
 – H. R., bibliotekar 1427
 – H. R., konsulent 1465
 – H. R., skolepsykolog 1464
 – H. S., lektor 1419b
 – H. T., fyrmester 650
 – H. V., overtrafikkontrollør 1119
 – I., gårdejer 1016a
 – I., oberstløjtnant 306a 383f 542b
 – I., translatør 1070
 – I. A. Brask, korpschef 198 376a 438 728 733 947
 – I. E., politiassessor 720
 – I. G., toldkontrollør 701
 – I. H., luftfartskontrollør 1095
 – I. H., telegrafist 510
 – I. K., postassistent 1171
 – I. R., værkemester 1138
 – I. S., auditor 637
 – I. S., sekretær 413
 – I. V., lærer 1038
 – I. V., sektionschef 947
 – J., bankprokurist 1526
 – J., docent 1488a
 – J., fuldmægtig 232
 – J., gårdejer 1633
 – J., kontorchef 1502a
 – J., revisor 1067
 – J. A., kapellan 1362
 – J. B., kapellan 1308
 – J. C., skoleinspektør 1468
 – J. C. E., overassistent 451
 – J. D., major 556e
 – J. D., sognepræst 1374
 – J. H., skoleinspektør 1462
 – J. J., fængselsoverassistent 732a
 – J. L., læge 1416
 – J. L., skoleinspektør 1461
 – J. M., lektor 1413 1452a
 – J. O., revisor 687
 – J. O. L., trafikkontrollør 1120
 – J. P. A., kaptajn løjtnant 593a
 – J. S., lektor 1409
 – J. S., regnskabsfører 457
 – J. S., sekretær 450
 – J. S., trafikkontrollør 1119
 – J. T., ekspeditionssekretær 1261
 – J. T. C., sognepræst 232
 – J. V., major 580a
 – J. W., lektor 1451
 – K., civilingeniør 1422
 – K., kommunaldirektør 1541
 – K., lektor 1420

Taumann, H. S., overpostassistent 1204
 Taurer, L., generalkonsul 374b 528
 Tauson, E. V., overassistent 488
 – H. C., revisor 1067a
 – P. V., ekspeditionssekretær 453
 Taylor, E. J., fuldmægtig 434 731
 – T. R., konsul 513
 Taxholm, E. M., ingeniør 614
 Taxvig, M., overassistent 1404
 Taxøe-Jensen, F., sekretær 445
 Techau, B., revisor 1028
 Teestrup, M. N., forstanderinde 1729
 Tegder, B., overpostassistent 1168
 Teglbjærg, B. S., maler 1494
 – D. L. S., fysiker 1046
 – J. O., sognepræst 1354
 – K. E. S., inspektør 948a
 – L. L. S., major 585b
 – P. T. S., konsul 518
 – R., lektor 1409
 – S. F., retsassessor 504
 – S. L. S., major 585b
 Teglbjørner, B. H., skoleinspektør 1455
 Tegldal, B. H., prokurist 1526
 Teglers, P. T., afdelingslandlæge 1428
 Teglgård, H. J., major 585b
 – J. C. P., kaptajn 246
 Tegholt, O. K., maskinarbejder 265a
 Tegner, C., direktør 305a 948
 – E., direktør 1511
 – I. V., kommandørkaptajn 171 379
 Teilberg, V., stationsleder 1127
 Teilmann, G., sekretær 682
 – O., tandlæge 1428a
 – P., landinspektør 1264a
 – T. N., major 303a
 Teilum, G., professor, dr. med. 297 383c 732a 1674
 Teisen, B. F., amanuensis 1417
 – G. E., direktør 128 373
 – J., kommandørkaptajn 195a 380a 656 1065a 1773
 – K. E. T., vicekonsul 526
 – Mn R. G., civilingeniør 685
 – N., kontorchef 1066
 Teislev, R. B., sognepræst 1370
 Teisner, F., prokurist 1528
 Teissøe, V., fuldmægtig 846
 Teist, F. H., højesteretsadvokater 195b 374b
 Teisen, T., ekspeditionssekretær 446
 Tejstner, H. P., politiassistent 245
 Tellefsen, B., overpostassistent 1169
 Teller, N., forsorgsleder 732a
 Tellerup, H., trafikkontrollør 69 1125
 Telling, L., socialrådgiver 1028b
 – M. M., kommandørkaptajn 302c 383e 418 590 946
 Telmányi, A., kapelmusikus 1492
 – E., violinvirtuos 224
 – M., konservatorielærer 1488a
 Tendal, O. S., amanuensis 1417 1679
 Tengwist, E. E. F., translater 1070
 Terkelev, J. C. C., kriminalkommissær 241a
 Terkelsen, E. M., seminarieoverlærer 1471
 – F., amanuensis 1415
 – K., seminarieadjunkt 1471
 – K. F., overtopograf 642
 – O., revisor 1067a
 – P. T., direktør 196b 370 1017 1049b 1299
 – T. M., chefredaktør 186a 509 1623
 Terkildsen, I. M., major 556a
 – K. A., tricotateghandler 1645
 – K. S., overlæge, dr. med. 1430
 – N. E., adjunkt 1449
 – T. B., landsdommer 295a 375a 491 1412 1495
 Termansen, J., kæmner 302c 1497
 – J., sognefoged 298
 Termöhlen, H. H., afdelingsingeniør 463
 – J. A., oberstløjtnant 387d 610
 Terndrup, K., major 585c
 – K. V., stationsforstander 1117
 Terp, A. C., lektor 1413 1421b 1444
 – A. M., førstebibliotekar 1482
 – G., amsforvalter 267a 686
 – I., sekretær 1479b
 – N. C., postkontrollør 468
 – P. E., apoteker 949
 – P. H., major 585c
 – S., amanuensis 1419b 1421a
 – S. A., trafikinspektør 1108
 – S. O., overtrafikkontrollør 460

Terp, T., lektor 1452a
 Terp-Hansen, V., byretsdommer 388b 496
 Terp-Nielsen, J., direktør 1016b
 Terpager, N. J. F. F., kontorchef 253a 383b 1261
 – V. A., kreditforeningsdir. 1557
 Tersbøl, H., adjunkt 1452
 – H. H., adjunkt 1421a
 Terslin, H. C., overlærer 221
 – S. A. E., kaptajn 247
 Tersling, E. H., direktør 288a 1527
 Tersløv, E. A., orlogskaptajn 287a
 Tersting, E., direktør 1653
 Terstrup, J., adjunkt 1452a
 – K., adjunkt 1443
 Tersztyászky, P. I. A. L., kaptajn 612
 Terszynsky, K., adjunkt 1450
 Teschl, L., bygningsinspektør 197b 1015
 Tesdorpf, E. A., kmh., hofjm., godsejer 289 368 1526 1577 1623 1636 1832
 Testrup, A., overtrafikassistent 1126
 – A., pianistinde 1488
 Tetens, E., major 556b
 – H., fængselsdirektør 106 365
 Tetler, G. R., fuldmægtig 416
 Teuber, U., organist 1411 1432 1488 1663 1668
 Texel, M., kaptajn 568
 Thagaard, C. J., strandfoged 297
 Thage, B. H., sekretær 453b 1407
 – G. N. O., direktør 192
 – H. P. W., bygningskonduktør 638a
 – K. W., lokomotivmester 1139
 – O., overlæge, dr. med. 388d 1408a 1431
 Thagesen, B., civilingeniør 1087
 Thabert, B. O., havnemester 1092 1669 1670
 Thaisen, T. K., sognepræst 1383
 Thal-Jantzen, V., civilingeniør 196b 1045 1685 1724
 Thalbitzer, K., regnskabskontrollør 729
 – K. M., politifuldmægtig 719c
 – T. G., kontorfuldmægtig 638
 – W. H., retsassessor 500
 Thalund, E. M., major 585b
 Tham, P. S., konsul 527
 Thamdrup, H. M., professor, museumsdirektør, dr. phil. 293a 383c 1016a 1259 1419b 1421a 1495 1512
 – K., censor 1413
 Thamsborg, S. E. M., orlogskaptajn 296a 534 599 648
 Thamsen, I. C., grosserer 1644
 – J. I., afdelingsleder 1427
 Thane, A., amanuensis 1421a
 – P. I. B., radiotelegrafbestyrer 499a
 Thaning, C. E., sognepræst 304 1316
 – K. F. W., sognepræst, dr. theol. 301a 1342
 – O., vicekonsul 204
 Thannel, W. T., baneingeniør 1098
 Thanning, J., sekretær 416
 Tharsgaard, J. H., redningsinspektør 211a
 Tharø, H., direktør 1600
 Thaslum, A., sognepræst 1369
 Thastum, E., rektor 1452a
 Thau, U. B., kontorchef 293a 383c 427
 Thaulow, A. B. T., direktør 123 1500
 – K. V. A., inspektør 240
 – P., politiassessor 720
 Thaysen, B. H., translater 1070
 – E. B. H., afdelingsingeniør 305b 458
 – E. H., kontorchef 134a 377
 – F., sognepræst 1357
 – H., direktør 286a
 – H. F., sognepræst 1357
 – J. C. H., professor, overlæge, dr. med. 198c 380c 1408 1431 1768
 – M. H., lektor 1452a
 – O. C., revisor 1067a
 – P. J., seminarieadjunkt 1470
 – P. M., ingeniør 456a
 – S. O., ekspeditionssekretær 682
 Thede, P., bankbestyrer 1528
 Thedy, A., lektor 1419b 1421a
 Thegler, A. C., kommandørkaptajn 195a 380a
 Theigaard, A. M., psykolog 1431
 Theil, J., forpagter 1634
 – P., malermester 683b
 Theilade, E., tandlæge 1428a
 – J., tandlæge 1428a
 Theilgaard, A., direktør 221a
 – A., lektor 1408
 – E., adjunkt 1452

Theilgaard, W. B. H. J., dir. 195 683 1652
 Theill, J., prokurist 1299
 – V., orlogskaptajn 597
 Theilmann, A. J., billedhugger 1508 1786
 – J., gårdejer 683b
 Theis-Nielsen, E. L., sekretær 453bc
 Theisen, B., amanuensis 1410 1417
 – J. H., vid. assistent 1426e
 – K. P., civilingeniør 1424
 – O. F., ekspeditionssekretær 1025
 Theisler, J. G., fuldmægtig 1729
 Thejll, F. A., varemægler 1079
 – G., skibsmægler 1079
 – J., ekspeditionssekretær 1066
 Thejls, K. B., kaptajn 583
 – T. S., lektor 1452
 Theier-Bibus, R., direktør 1600a
 Thelin, O., kriminaloverbetjent, borgmester 876 933 1014a 1016a 1092 1244
 Thelle, P., overlæge 1744a
 – V. A., provst 214a
 Thellessen, A., lektor 1444
 – E. S., handelssekretær 213 513
 Them, A., konsul 18
 Themsen, O. H., overtoldassistent 701
 Therkelsen, A. J., professor, dr. med. 1419a 1421 1428a
 – F., lektor 1407
 – F. R., professor, dr. med. 197 380b 1408 1415 1431
 – F. V., overtelegrafkontrollør 1184
 – H. P., sognefoged 303c
 – J., overassistent 1027
 – J., sognefoged 304c
 – M., oversygeplejerske 1430
 – P. E., inspektør 1046a
 – P. F. R., trafikkontrollør 1132
 – T., gårdejer 294a
 Therkildsen, A., prokurist 1526
 – E. L., underdirektør 1528
 – E. T., vicetoldinspektør 703
 – F., bankbestyrer 1526
 – F., malermester 237
 – H. A. H., skoleinspektør 1466
 – H. K. Ø., sognefoged 297
 – J., bankprokurist 1530
 – J. E., skoleinspektør 1464
 – T. G. H., revisor 1067
 – V., havnekaptajn 295a
 Therkilsen, A. J., professor, dr. med. 388f
 – A. R., lærer 1471
 – E. L., overkontorassistent 1161
 Theristrup, E., bankbestyrer 1527
 Thernit, L. J., politifuldmægtig 720
 Thernøe, K. A. O., afdelingsleder 1473 1474
 Therp, H. C. S., overlæge 206a
 Thers, K., fuldmægtig 1545
 Thers-Jørgensen, E., folketingskorrektør 67
 Thersbjerg, H., regissør 1489
 Thestrup, A., arkivar 1480 1683
 – B. C., major 303a 580a
 – D. E., oberstløjtnant 388e 610
 – J., adjunkt 1452
 – K., stationsforstander 1122
 – K. O. M., fhv. minister 56 70 133d 377
 – P. M. O. G., retsassessor 507
 Thestrup-Larsen, P., sekretær 488 1497
 Thestrup-Pedersen, K., læge 1421
 Thetmark, B. I., oberstløjtn. 387b 610
 Theut, C. H., retsassessor 507
 Thide, A., landsrettsadvokater 747
 Thidemann, P. E. J., toldkontrollør 688
 – P. M., overvagtimester 274
 Thiede, J., lektor 1419b
 – K., landsrettsadvokater 776
 – L. S., frue 1832
 – S. E., kommandørkapt. 303c 383e 591
 – T., læge 1408a
 Thieden, H., læge 1416
 Thiel, E. C., kontorchef 305c 1049b
 – S. C., overtoldassistent 702
 Thiele, T., ingeniør 460
 Thielmann, O., adjunkt 1452
 – P. J. M., ekspeditionssekretær 80 260a
 Thiellessen, V., vicetoldinspektør 703
 Thielsen, E. W., kontorchef 297a 383c 427
 – K. C., telegrafinspektør 468
 – M. M., overkontorassistent 692
 Thierry, J. H. C. A. A., lektor 1450
 – W. G., lektor 1452a
 Thiesen, A., forpagter 1242
 – A. J., overtoldassistent 698

- Sørensen, P. D., kaptajn 582b
 – P. E., amanuensis 1423a
 – P. E., amanuensis 1479a
 – P. E., bankbestyrer 1530
 – P. E., bankprokurist 1530
 – P. E., fuldmægtig 433
 – P. E., kaptajn 569
 – P. E., lokomotivmester 1141
 – P. E. A., overtrafikassistent 461
 – P. E. K., overpostassistent 1203
 – P. E. K., overstyrmand 1111
 – P. E. Ø., major 556b
 – P. G., afdelingsingeniør 301b 1059
 – P. G., amanuensis 1417
 – P. G., amanuensis 1421b
 – P. G., direktør 1054
 – P. G. M. E., fyrassistent 296
 – P. H., adjunkt 1446
 – P. H., direktør 1645
 – P. H., major 283
 – P. H., vejer og måler 1081
 – P. H., professor 305c 383f 1426a 1426c
 – P. J., fuldmægtig 686
 – P. J., overassistent 1049a
 – P. J., overtoldassistent 429
 – P. J. O., kaptajnøjntant 287
 – P. K., skibsmaskinchef 1110
 – P. K., togfører 264
 – P. L., bankprokurist 1530
 – P. L., programsekretær 290
 – P. L., revisor 1067
 – P. L. V., værkemester 306a
 – P. M., lektor 1419a 1421
 – P. M., stationsforstander 1122
 – P. M., undervisningsleder 732a
 – P. P., politiassistent 719
 – P. P., skoleinspektør 1455
 – P. S., adjunkt 1452a
 – P. S., major 611a
 – P. T. M., flyveleder 1095
 – P. V., fuldmægtig 686
 – P. V., overpostassistent 1201
 – P. V., overtelegrafmester 1185
 – P. V., sekretariatsleder 1635
 – P. W., revisor 1067a
 – P. Ø., lektor 1424a
 – R., formand 683a
 – R., revisor 1557
 – R., skatterådsformand 1016a 1247
 – R., skovfoged 1046b 1670 1671
 – R., sognepræst 1375
 – R., stadsingeniør 1015a
 – R. A. D., dommerfuldmægtig 497
 – R. A. O., dommer 189 380
 – R. C., postkontrollør 1211
 – R. H., kancellist 453d
 – R. H., overtopograf 642
 – R. K., overlærerinde 1035
 – R. K., revisor 1067
 – R. K., vicetoldinspektør 701
 – R. K., værkemester 614a
 – R. M. B., overassistent 433
 – R. U., overmekaniker 1184
 – S., afdelingsleder 306b 614
 – S., forretningsfører 1045a
 – S., gårdejer 1016a
 – S., major 580b
 – S., kontorchef 437
 – S., lektor 1447
 – S., overpostassistent 468
 – S., proprietær 1633
 – S., skoleinspektør 1459
 – S., trafikkontrollør 1120
 – S., translator 1076
 – S., vicetoldinspektør 689
 – S. A., arrestforvarer 282
 – S. A., vid. assistent 1416
 – S. A., ingeniør 1479a
 – S. A., landinspektør 1264c
 – S. A., politiassistent 719
 – S. A., politiassistent 722
 – S. A., revisor 1067
 – S. A., revisor 1067
 – S. A., skoleinspektør 1455
 – S. A., stationsforstander 1132
 – S. A. E., orlogskaptajn 302 598
 – S. A. J., postvagtimester 282a
 – S. A. L., lektor 1407
 – S. A. S., baneingeniør 1098
 – S. A. T., værkemester 463
 – S. B., fuldmægtig 686
 – S. C., bådmand 236
- Sørensen, S. C., seminarielæktor 1470
 – S. C., stationsforstander 257
 – S. C., stationsforstander 1123
 – S. C. T. M., professor 195 380a
 – S. E., hjælpepræst 1366
 – S. E., konsulent 1268
 – S. E., major 302 630a
 – S. E., prokurist 1526
 – S. E., sognepræst 1388
 – S. E., trafikkontrollør 1115
 – S. E., translator 1073
 – S. G. H., kaptajnøjntant 598
 – S. H., toldforvalter 300
 – S. H. B., overassistent 686
 – S. H., direktør 683
 – S. J., kontorchef 195b 380a 444 1015 1017
 – S. P., provst 288
 – S. K., skoleinspektør 1466
 – S. M., assistent 1236
 – S. N., assurandør 204
 – S. O., bankdirektør 197c 1527 1560 1562 1659 1672
 – S. O., professor, dr. phil. 198d 380c 1411 1419a 1421 1494 1688
 – S. P., bankprokurist 1530
 – S. P., fyrassistent 289
 – S. P., vinhandler 210a
 – S. P. Borring, vicetoldinspektør 704
 – S. R., kontorchef 682
 – S. R., overgartner 1040
 – S. S., adjunkt 1450
 – S. S., handelsfuldmægtig 1499a
 – S. S., lærer 1475
 – S. T., bankprokurist
 – S. T., gårdejer 281
 – S. T., skibsfører 295a
 – S. T., toldkontrollør 693
 – S. T. M., politifuldmægtig 1497
 – S. V., direktør 1600
 – S. W., revisor 1067a
 – S. W., politiinspektør 718a
 – S. W., vicedirektør 1529
 – T., bankbestyrer 1527
 – T., direktør 197 1579 1601 1660 1661
 – T., ekspeditionssekretær 686
 – T., kontorchef 1094
 – T., seminarielæktor 1470
 – T., stationsmester 460
 – T., tandlæge 1013
 – T. A., orlogskaptajn 599
 – T. A., revisor 1067a
 – T. F. C. J., skibsinsektor 1062
 – T. G., kontorchef 303b 383c 790 1015
 – T. H., adjunkt 1452
 – T. H., inspektør 1046a
 – T. J., professor, dr. phil. 197a 380b 1500a 1674
 – T. K., major 556a
 – T. M., postmester 1197
 – T. N., taffeldækker 42
 – U., gymnasieoverlærer 1447
 – U., skoleinspektør 1467
 – U. L. B., kancellist 453b
 – U. P., valgmenighedspræst 1325
 – V., adjunkt 1421
 – V., bankbestyrer 1526
 – V., bankprokurist 1530
 – V., bygningskonduktør 638a
 – V., mønt- og justerdirektør 305c 1049a 1060
 – V., politiassistent 262
 – V., sekretær 1045 1045a 1671
 – V., trafikkontrollør 1140
 – V. A., administrationschef 197c 376a 438 439
 – V. A., kaptajn 582b
 – V. C., kontorleder 723a
 – V. E., strandfoged 292a
 – V. K., oberstløjtnant 196b 380b 542
 – V. L., politikommissær 294 723
 – V. P., provst 1339
 – V. S., inspektør 1046a
 – V. T., direktør 1071
 – V. T., overpostkontrollør 1165
 – V. W., dyrlæge 1426c
 – W., fuldmægtig 683a
 – W., statsadvokatfuldmægtig 718
 – W. E., borgmester 69 1016b 1088 1246 1628 1653a
 – W. W., sekretær 1404
 Sørensen-Bøgebjerg, E., lektor 1446
 Sørensen, G., maler 1484
 Sørup, H. H., stationsmester 460
- Sørup, J., bankbestyrer 1528
 Sørvin, K. A., major 556a
 Søtofte, I., amanuensis 1423a
 – J., sekretær 1261
 – O., kaptajnøjntant 593a
 Saaby, E. N., seminarielæktor 288
 Saaby, B. E., kontorleder 718a
 – B. S., overtoldassistent 700
 – C. H., overtoldassistent 700
 – E., afdelingsingeniør 195
 – E. J., kontreadmiral 106b 365 495 1062 1773
 – J., lektor 1425
 – J., trafikkontrollør 1132
 – P. J. B., overkontorassistent 703
 Saaek, K. J. O. A., arbejdsmand 240a
 Saalbach, G., fængselslærer 731
 Saarde, R., inspektør 1028b
 Saarp, E., ungdomsskoleinspektør 1467
- Tabor, H. R., fhv. minister, ambassadør 364 519
 Tacker, R., amanuensis 1424
 Tackmann, N. B., toldkontrollør 688
 Tage-Jensen, A. H. B., skovrider 197b 380b 1251 1679
 Tagemose, A. J., overkonstruktør 243a
 Tagmos, H. G., overtelegrafassistent 1184
 Taisbak, C. M., lektor, dr. phil. 1409 1416a
 Taksholt, E. L. G., kontorfuldmægtig 1047
 Taksø-Jensen, F., fuldmægtig 433 1407
 – O. H., landsdommer 190a 374b 491 949 1241
 Tallgren, A., tandlæge, dr. odont. 1428a
 Talman, H., sognepræst 1312
 Tamberg, G., toldkontrollør 430
 Tamasauskas, A., revisor 1067a
 Tambo, A., skoleinspektør 1461
 Tamboe, H. A., oberst 117 370
 – K. E., vicetoldinspektør 704
 Tambs-Lyche, H., generalsekretær 28
 Tamn, D., lektor 1407
 – H., højesteretsdommer 76 133 367 946 1096 1496
 Tandrup, F., adjunkt 1452
 – F., major 558
 – H., købmand 494
 – H. V., vicepolitikommissær 724
 – J. F., adjunkt 1450
 – P. M., tandlæge 1012
 Tang, H., lektor 1439
 – J. L., kontorchef 681
 Tang-Holbæk, A., overassistent 1049a
 Tang-Pedersen, C., direktør 291a
 – K., amtsligningsinspektør 304b 686
 Tangdal, P. N., kontorchef 177
 Tange, A., sognepræst 1355
 – E., assistent 946
 – F., forstander 1732
 – R., overtoldassistent 702
 Tangen, M. M. von, vicekonsul 525
 Tanggaard, E., fuldmægtig 1096
 – S. A. E., overingeniør 258a 376a 1088 1096
 Tanghøj, J. V., skolepsykolog 1464
 Tanne, E. P., major 613b
 Tannebeck, P. R., skibsmaskinmester 650
 Tao-wen, C., amanuensis 1416a
 Tapdrup, P. M., politiassistent 258
 Tappe, P., hjælpepræst 1315
 Tarborg, H., politiassistent 718a
 Tarby, frue 1774
 Tarding, F. F., afdelingsleder 1014
 Tarp, A., lektor 1425
 – J., bankdirektør 1529
 – L. C., stabslæge 168 373a
 – O., sekretær 455
 – S. E., komponist 272a
 – S. M., adjunkt 1439
 – V. G., skoleinspektør 1461
 Tarp-Johansen, H., adjunkt 1451
 Tarris, A., bankbestyrer 1527
 Tassing, E. W., lektor 1409
 Tast, J. H. C., sognepræst 1324
 Tastesen, K. B., assurandør 58a
 Tauber, B., instruktionsvejeplejerske 437
 – P. H., civilingeniør 1505
 Taudorf, B. G., trafikinspektør 460
 Taul, A. H., maskinmester 238
 – T. H., landsdommer 197b 374b 491 1045 1049d
 Tauman, J., fuldmægtig 868

Sørensen, J. E., skibsfører 1109
 – J. E. B., civilingeniør 1425
 – J. E. M., sognepræst 1353
 – J. F., billedhugger 1484
 – J. G., lærer 1470
 – J. G., major 613e
 – J. G., sognepræst 1368
 – J. G. V., orlogskaptajn 172 356
 – J. H., forsorgsleder 732
 – J. H., kommunalbestyrelsesmedlem 1016a
 – J. H., kontorchef 1628
 – J. H., kontorchef 1679
 – J. H., sognefoged 298a
 – J. H., styrmænd 1111
 – J. H. L., landinspektør 1264
 – J. I., trafikinspektør 305b 460
 – J. J., kapellan 1310
 – J. J. D., lektor 1436
 – J. J. N. J., provst 240
 – J. K., kontorchef 1422
 – J. K., professor, dr. phil. 388c 1409 1416a 1677
 – J. K., skibsmægler 1079
 – J. L., kontrollør 1266
 – J. L., kriminalassistent 723
 – J. M., bankprokurist 1528
 – J. M., kolonnechef 196d
 – J. M., overtoldassistent 698
 – J. M., reitassessor 500
 – J. M., skoleinspektør 1456
 – J. M., stadsingeniør 1016a
 – J. M. B., valgmenighedspræst 1363
 – J. M. J., murersvend 1245
 – J. N., sognepræst 1347
 – J. O., trafikinspektør 1108
 – J. P., major 585a
 – J. P., stadsingeniør 1016a
 – J. P. K., vognmester 1141
 – J. R., kaptajn 597
 – J. S., kontorchef 1027a 1028a
 – J. S., seminariedjunkt 1471
 – J. V., overtopograf 294a 642
 – J. V., trafikinspektør 1115
 – J. V. F., trafikinspektør 1108
 – J. W., major 556d
 – J. W., overtrafikassistent 464
 – K., adjunkt 1448
 – K., afdelingsformand 1088
 – K., bankbestyrer 1527
 – K., bankbestyrer 1528
 – K., bankprokurist 1528
 – K., bankprokurist 1530
 – K., bjergningsentreprenør 210
 – K., direktør 306a
 – K., fuldmægtig 1531
 – K., kammerlakaj 42
 – K., kommuneingeniør 1245
 – K., kontorchef 306 383f 429
 – K., landinspektør 1264c
 – K., major 556c
 – K., overassistent 433
 – K., overlægge 1408a
 – K., overpostassistent 1203
 – K., overpostassistent 1218
 – K., partisekretær 303a
 – K., professor, dr. phil. 388a
 – K., prokurist 1527
 – S., skibsmægler 1078
 – K., sognepræst 1331
 – K., stadsingeniør 1016a
 – K., telegrafkontrollør 1212
 (Barup), K., værkfører 1138
 – K. A., kriminalassistent 719a
 – K. A., musiker 290a
 – K. A., postkontrollør 1167
 – K. B., amtssekolepsykiolog 1462
 – K. B., gårdejer 1262
 – K. B., overpostassistent 1183
 – K. B., revisor 1067a
 – K. B., viceformand 1248
 – K. C., ingeniør 858
 – K. E., bankprokurist 1530
 – K. E., major 588
 – K. E., konservatorielærer 1488a
 – K. E., skibsmægler 1077 1780
 – K. E., skolelæge 1036
 – K. E. B., professor 275a 383b 1541 1617 1620 1778
 – K. F., trafikinspektør 460
 – K. F. T., maskinarbejder 276a
 – K. G., direktør 187a 1496
 – K. G., major 556e

Sørensen, K. G., oberstløjtnant 388d 610
 – K. G., kolonnechef 947
 – K. H., bankbestyrer 1528
 – K. H., direktør 240
 – K. H., kreditforeningsdirektør 1559
 – K. H., major 558
 – K. H., oberstløjtnant 388a 542b
 – K. H., sekretær 1028b
 – K. H. K., major 227a
 – K. J., adjunkt 1452
 – K. J., adjunkt 1452
 – K. J., dyrlæge 1270 1278
 – K. J., overassistent 1051
 – K. J. P., maskinarbejder 288
 – K. K., direktør 288
 – K. K., overpostassistent 1169
 – K. K., revisor 1067
 – K. K., sognefoged 302c
 – K. K., vicekonsul 523
 – K. Kruuse, vicetoldinspektør 698
 – K. K. M., kaptajn 213
 – K. L., adjunkt 1447
 – K. L., byretsdommer 387a
 – K. L., ekspeditionssekretær 453c
 – K. L. E. J., afdelingsingeniør 1094
 – K. M., forretningsfører 1063 1064 1065a 1657
 – K. M., kaptajn 687a
 – K. O., kaptajn 613
 – K. O., professor, dr. phil. 387b 1419a 1432
 – K. R., husmand 281
 – K. R., skovfoged 1255
 – K. S. R., kaptajn 582a
 – K. T., kapellan 1389
 – K. U. V., skoleinspektør 1467
 – K. V. M., værkfører 281a
 – K. W., forstfuldmægtig 1255
 – K. W., konsulent 1498
 – K. W., toldkontrollør 703
 – L., politiasistent 258
 – L., revisor 1067
 – L., sekretær 433
 – L., trafikinspektør 1127
 – L. A. L., major 551
 – L. B., civilingeniør 1426c
 – L. B., skibsfører 1110
 – L. C. A., toldinspektør 302a
 – L. G., overpostassistent 1197
 – L. H., adjunkt 1452
 – L. J., sognefoged 279
 – L. L. K., translator 1070
 – L. M., adjunkt 1452
 – L. N. V., proprietær 291a
 – L. P., amtsfuldmægtig 824
 – L. P., gårdejer 1542
 – L. P., overpostassistent 1218
 – L. R., orlogskaptajn 592a
 – L. S., reitassessor 500
 – L. Y., konsulent 1267
 – M., folketingsbibliotekar 194a
 – M., major 289
 – M., overmekaniker 1185
 – M., overtrafikassistent 1125
 – M., professor, dr. jur. 25a 30 216 381 414 534 1617
 – M., strandfoged 237a
 – M., undervisningsleder 1041
 – M. A., arkitekt 1505
 – M. B., maskinmester 1112
 – M. C., bankprokurist 1526
 – M. C., ekspeditionssekretær 687
 – M. C., overtelegrafassistent 1213
 – M. E., ekspeditionssekretær 427
 – M. G., kaptajn 568
 – M. J., toldpatrujemester 701
 – M. K., oberstløjtnant 386b 588
 – M. N., direktør 249
 – M. O., afdelingsingeniør 458
 – M. P., overpostassistent 1169
 – M. P. S., resid. kapellan 1352
 – M. R., fuldmægtig 452 1479b
 – M. S., ekspeditionssekretær 1054
 – M. S. J., malermester, borgmester 304
 – N., adjunkt 1440
 – N., vid. assistent 1042
 – N., forstander 1685
 – N., gårdejer, borgmester 1016b
 – N., gårdejer 1529
 – N., kaptajn 631 1691
 – N., landinspektør 1264a
 – N. A., adjunkt 1441
 – N. A., toldpatrujemester 688

Sørensen, N. C., lektor 292a
 – N. D., bankprokurist 1527
 – N. E., kontorchef 31 388f 451 1066 1096
 – N. E., skibsmaskinchef 1110
 – N. E., provst 1359
 – N. E. D., overfyrpasser 303c
 – N. F., skibsfører 1109
 – N. J., revisor 682
 – N. K., postinspektør 467
 – N. K. I., oberstløjtn. 194a 380a
 – N. M., kirkefjener 277a
 – N. M., sognepræst 1386
 – N. O., civilingeniør 1046a
 – N. P., kaptajn 582
 – N. P., sognepræst 1310
 – N. P. B., direktør 291
 – N. R., faglærer 1031
 – N. S., skatterådsformand 683a
 – N. S. A., skoleinspektør 1459
 – N. T., arrestforvarer 282
 – N. T., kreditforeningsdirektør 198a 1560
 – N. T., toldforvalter 695
 – N. V., kaptajn 597
 – O., bankprokurist 1530
 – O., bankprokurist 1530
 – O., bankprokurist 1530
 – O., civilingeniør 1425
 – O., gårdejer 1243
 – O., kriminalassistent 258
 – O., luftfartskontrollør 1095
 – O., major 611a
 – O., maskinmester 1112
 – O., fuldmægtig 687
 – O., overpostassistent 1199
 – O., telegrafinspektør 1183
 – O. A., bankprokurist 1530
 – O. A. H. T., overfyrpasser 297
 – O. B., bankprokurist 1526
 – O. B., fængselsoverassistent 732a
 – O. B., maskinmester 1112
 – O. B., maskinmester 1184
 – O. C., translator 1068 1073
 – O. C. B., stationsmester 1129
 – O. D., translator 1070
 – O. E., afdelingsingeniør 211
 – O. E., stationsleder 1119
 – O. G., sekretær 483
 – O. G., toldpatrujemester 696
 – O. H., ekspeditionssekretær 1032a
 – O. H. K., trafikinspektør 1127
 – O. J., amanuensis 1479a
 – O. J., major 248
 – O. J., major 580
 – O. J., toldpatrujemester 693
 – O. K., fuldmægtig 614
 – O. K., tegnestueleder 456a
 – O. L., trafikinspektør 1131
 – O. M., gårdejer 281
 – O. Q., revalideringssoucheff 1028a
 – O. S., bankprokurist 1530
 – O. S., landinspektør 1264c
 – O. T., adjunkt 1450
 – O. W., adjunkt 1452
 – P., adjunkt 1426c
 – P., adjunkt 1446
 – P., adjunkt 1449
 – P., amanuensis 1419b 1421a
 – P., amanuensis 1479a
 – P., civilingeniør 1425
 – P., ekspeditionssekretær 682
 – P., fabrikant 936 1628
 – P., fuldmægtig 1508
 – P., ingeniørdocent, dr. techn. 301a 383d 1425
 – P., landinspektør 1264
 – P., lektor 1449
 – P., musiker 294a
 – P., overpostassistent 1211
 – P., postmester 237a
 – P., revisor 1067
 – P., sekretær 433
 – P., sekretær 681
 – P., trafikinspektør 459
 – P. A., bankprokurist 1528
 – P. A., revisor 1067a
 – P. A. A., lektor 1442
 – P. B., adjunkt 1449
 – P. B., afdelingsarkitekt 459
 – P. B., kaptajn 594
 – P. B., revisor 1067
 – P. B., sekretær 448
 – P. C., adjunkt 1451

- Sørensen, E., toldinspektør 703
 – E., trafikkontrollør 1119
 – E., underdirektør 1544
 – E., vurderingsformand 1247
 – E. A., forvaltningsinspektør 304 947b
 – E. A., skoleinspektør 1468
 – E. A., trafikkontrollør 1118
 – H., bankprokurist 1527
 – E. B., amanuensis 1424
 – E. B., politiassistent 719
 – E. B., sekretær 1054
 – E. B. B., stationsmester 460
 – E. B. C., landsretssagfører 248
 – E. C., arbejdsformidlingschef 1048
 – E. C., prof. 293 383c 1487 1494
 – E. C., telegrafkontrollør 1184
 – E. C. H., overkontorassistent 1177
 – E. D., orlogskaptajn 599
 – E. D., postkontrollør 1186
 – E. D. B., assistent 1025
 – E. E., lokomotivinstruktør 1139
 – E. E., postassistent 1182
 – E. E., trafikkontrollør 1132
 – E. E. D., politiassistent 720
 – E. F., mekaniker 304c
 – E. F., skoleinspektør 1456
 – E. F., socialrådgiver 1431
 – E. G., gårdejer 1633
 – E. G. V., telegrafbestyrer 219
 – E. H., orlogskaptajn 592a
 – E. H., overtoldassistent 696
 – E. H., rektor 1452
 – E. H., revisor 1067
 – E. I., direktør 1096a 1628
 – E. J., direktør 1244
 – E. J., stationsmester 1115
 – E. K., overtrafikassistent 1123
 – E. K., sekretær 418 422
 – E. L., maskinmester 1112
 – E. M., direktør 1479a
 – E. M., konservatorielærer 1488a
 – E. M., kontorchef 294a
 – E. M., orlogskaptajn 592
 – E. M., overtrafikkontrollør 464
 – E. M., toldkontrollør 702
 – E. M., translator 1076
 – E. M., underdirektør 1577
 – E. M., visitator 437 948a
 – E. N., overpostassistent 1169
 – E. N. P., kontorchef 292 383c 436 437
 – E. P., generalkonsul 375 527
 – E. P., kriminalkommissær 298
 – E. P., mestersvend 274a
 – E. P., skibsfører 1109
 – E. R., direktør 1016a
 – E. S., sekretær 1049
 – E. S., trafikkontrollør 464
 – E. T., adjunkt 1452
 – E. T., bankbestyrer 1528
 – E. T., revisor 1067
 – En V., adjunkt 1452
 – E. V., professor 388d 1422 1424a
 – E. V., trafikkontrollør 1129
 – E. W., oberstløjtnant 197b 380b 542a
 – F., bankprokurist 1528
 – F., børneværnskonsulent 1028b
 – F., kaptajn 631
 – F., oberstløjtnant 386a 585
 – F., overassistent 1095
 – F., postkontrollør 468
 – F., revisor 1067
 – F., seminariedjunkt 1471
 – F., skibsinsektor 1061
 – F., skoleinspektør 1462
 – F., stud. polit 1413
 – F. B., kaptajnløjtnant 594
 – F. C., kaptajn 583
 – F. H., sognefoged 304a
 – F. H. B., lærer 1471
 – F. I., trafikinspektør 460
 – F. J., kasernemester 587
 – F. M., major 556e
 – F. T., overtrafikassistent 460
 – G., amanuensis 1419b 1421a
 – G., dyrlæge 1274
 – G., ekspeditionssekretær 479
 – G., gårdejer 1244
 – G., husmand 1478
 – G., kompagnichef 588
 – G., politiassistent 720a
 – G., trafikkontrollør 1127
 – G., politiassistent 723
- Sørensen, G. B., ingeniør 305c 614
 – G. B., sognepræst 1361
 – G. C., sognepræst 1362
 – G. D., postmester 1165
 – G. J., major 305 629
 – G. J., revisor 1067a
 – G. O., lektor 1410 1417 1420
 – G. V., skibsmægler 1079
 – H., adjunkt 1443
 – H., adjunkt 1452
 – H., adjunkt 1452
 – H., arkitekt 1484
 – H., bankbestyrer 1527
 – H., bankbestyrer 1528
 – H., bankbestyrer 1528
 – H., bankprokurist 1527
 – H., bankprokurist 1530
 – H., direktør 1299
 – H., fiskeskipper 1299 1500a 1658
 – H., flyveleder 1095
 – H., gårdejer 1634
 – H., husmand 1244
 – H., installatør 1247
 – H., resid. kapellan 1337
 – H., lektor 1410
 – H., lektor 1426b
 – H., major 298
 – H., major 556b
 – H., murer 1016a
 – H., postkontrollør 1196
 – H., professor, dr. phil. 387 484b 1410 1417 1420 1432 1496
 – H., professor, overlæge, dr. med. 1408
 – H., revisor 1067
 – H., revisor 1067
 – H., seminarielektor 1471
 – H., skoledirektør 1457
 – H., sognepræst 1354
 – H., tegner 470
 – H., terminalleder 1113
 – H., trafikkontrollør 460
 – H. A., højesteretsdommer 76 133 367
 – H. A., laboratorieingeniør 1059
 – H. A., overpostassistent 1207
 – H. A., skoleinspektør 1462
 – H. A. M., overlæge 235a
 – H. B., bankbestyrer 1070
 – H. B., distriktingeniør 1089 1091 1092 1093
 – H. B., korpsmester 947a
 – H. B., skibsmægler 1077
 – H. B., skoleinspektør 1466
 – H. B., telegrafkontrollør 1177 1776
 – H. B., toldkontrollør 702
 – H. B. D., overtrafikassistent 1131
 – H. B. T., fuldmægtig 845
 – H. C., civilingeniør 1423
 – H. C., kapelmusikus 197c 1492
 – H. C., lektor, dr. phil. 1421
 – H. C., kaptajnløjtnant 293a
 – H. C., professor, dr. phil. 386a 1409 1416a
 – H. C., skoleinspektør 1458
 – H. C., vicepolitikkommissær 300a
 – H. C. T., toldkontrollør 688
 – H. C. W., lokomotivmester 1139
 – H. D., civilingeniør 463
 – H. D., hovedkasserer 1591
 – H. E., adjunkt 1452
 – H. E., gårdejer 1016b
 – H. E., kapelmusikus 1492
 – H. E., orlogskaptajn 592a
 – H. E., overgartner 1244
 – H. E., postmester 1164
 – H. E., sognepræst 1334
 – H. E. E., overtrafikassistent 1115
 – H. E. P., skoleinspektør 1456
 – H. F., revisor 1067a
 – H. F., skoleinspektør 1455
 – H. F. S., forretningsfører 1695
 – H. G. M., skoleinspektør 1468
 – H. H., kompagnichef 588
 – H. H., overstyrmand 1111
 – H. H., overtrafikassistent 1123
 – H. H., signalingeniør 460
 – H. J. J., overtoldassistent 688
 – H. J. J., sognepræst 1366
 – H. K., overlæge 1043
 – H. K., proprietær 198b 1632
 – H. K., kaptajnløjtnant 597
 – H. K. B., landinspektør 1264b
 – H. L., adjunkt 1452
 – H. L., kaptajn 582a
- Sørensen, H. M., direktør 300a
 – H. M., overingeniør 1096
 – H. M., postmester 1191
 – H. M., professor, dr. phil. 196c 380b 1409 1414 1416a
 – H. M., regnskabsfører 463
 – H. M. R., postmester 1153
 – H. N. C., bankdirektør 197a
 – H. O., overpostassistent 1208
 – H. O., telegrafmester 1184
 – H. P., overtrafikkontrollør 460
 – H. R., overflyveleder 1095
 – H. R., professor, overlæge, dr. med. 388c 1421b
 – H. R., redaktør 245 509
 – H. S., overtelegrafassistent 1212
 – H. S., professor, dr. phil. 387d 1409
 – H. S., redaktør 197
 – H. S., sognepræst 1348
 – H. U. N., postkontrollør 1161
 – H. V., landinspektør 1263
 – H. V., overarkitekt 194 376a 638a
 – H. V., toldinspektør 704
 – H. V., værkfører 1136
 – H. V. D., præst 1394
 – H. V. P., redaktør 304
 – H. W., overpostassistent 1212
 – H. Ø., bankprokurist 1530
 – I., civilingeniør 1499a
 – I., dommerfuldmægtig 507
 – I., kancellist 1054
 – I., kontorchef 1511
 – I., overassistent 1049b
 – I. E., toldkontrollør 430
 – I. F., stationsmester 460
 – I. H., major 585c
 – I. J., overassistent 614a
 – I. J., politiassistent 720
 – I. J., skibsfører 1109
 – I. L., adjunkt 1450
 – I. L., lokomotivmester 1138
 – I. L., trafikkontrollør 1115
 – I. L., trafikkontrollør 1127
 – I. M., oberstløjtnant 388a 542b
 – J. R., overtoldassistent 692
 – I. S. A., radiotelegrafbestyrer 1499a
 – I. V., kontorfuldmægtig 600
 – J., adjunkt 1448
 – J., akademiingeniør 1425
 – J., arkitekt 1016a
 – J., attaché 524
 – J., bankdirektør 1529
 – J., bogholder 1271
 – J., ekspeditionssekretær 1066
 – J., gårdejer 946 1016a
 – J., gårdejer 685
 – J., gårdejer, borgmester 304 1245
 – J., gårdejer 949a 1628
 – J., husmand 1262
 – J., konsul 197d 514
 – J., kreditforeningsdirektør 1559
 – J., kredsformand 1016
 – J., landsretssagfører 1659
 – J., læge 960
 – J., overlærer 1470
 – J., overtrafikassistent 459
 – J., proprietær 305b
 – J., skoleinspektør 1455
 – J., sognefoged 295a
 – J., sognepræst 234a
 – J., sognepræst 1353
 – J., stadsingeniør 1247
 – J., telegrafmester 1184
 – J., universitetsdirektør 306a 375a 1419 1432
 – J., viceborgmester 1015a
 – J., værkfører 600
 – J. A., fuldmægtig 1501
 – J. A., overvagtimester 1095a
 – J. A., postkontrollør 1167
 – J. A., trafikkontrollør 1127
 – J. B., skoleinspektør 1468
 – J. B., sognepræst 1341
 – J. C., arkitekt 299 638a
 – J. C., overtrafikassistent 461
 – J. C., skibsfører 1298
 – J. C., sognefoged 256
 – J. C. G. S., kommandørkaptajn 198a 380c 597
 – J. C. M., godsekspeditor 1114
 – J. E., kaptajn 613a
 – J. E., politikkommissær 724
 – J. E., revisor 1067a

Søndergaard, C. J., ekspeditionssekretær 687
 – E., civilingeniør 1425
 – E., dommer 301c 383e 507 1076 1241 1249
 – E., lærer 1038
 – E. A., amanuensis 1423
 – G., amanuensis 1421b
 – H., adjunkt 1452
 – H., adjunkt 1479a
 – H., vid. assistent 1014
 – H., gårdejer 1529
 – H., sognepræst 1379
 – H., translator 1076
 – H., vicekonsul 19
 – H. K., sognepræst 1327
 – I., adjunkt 1452
 – I. J., lektor 1452
 – J., vid. assistent 1416
 – J., bankbestyrer 1526
 – J., konduktør 1244
 – J., læge 1408a
 – J., skatteinspektør 882
 – J. A., skoleinspektør 1466
 – J. C., lejrchef 947b
 – J. F., major 613a
 – J. G., overpostinspektør 376 1183
 – J. G., skoleinspektør 1466
 – J. K., bibliotekar 1415 1481
 – J. U., konservatorielærer 1488a
 – K., gårdejer 1529
 – K., journalist 509
 – K. A., civilingeniør 1138
 – K. L., landsretssagfører 1766
 – L., sektionschef 438 947
 – L., sognefoged 304
 – L. K., toldkontrollør 689
 – M. B., gårdejer 1460
 – M. P., oberstløjtnant 303b 383e 542b
 – M. P., tandlæge 1726
 – M. S., skoleinspektør 1468
 – N., seminarielektor 1470
 – N. C., bogholder 720a
 – N. E., konsulent 1028
 – N. M., revisor 1067
 – N. O., distriktstoldchef 388d 690
 – N. T., fotohandler 1645
 – N. T., politifuldmægtig 720
 – N. T., professor, overkirurg 302 383e 949a 1419a 1745
 – O., vid. assistent 1428
 – O., kontorchef 1025 1027
 – P. B., ekspeditionssekretær 299 417
 – P. C., vicetoldinspektør 429
 – P. E. L., postmester 303b 1163
 – P. G. O., billedhugger 284a
 – P. J., overtoldassistent 691
 – P. N., skibsinspektør 1061
 – R., toldkontrollør 690
 – R. B., afdelingsgeolog 1095a 1680
 – S., gårdejer 1246
 – S., kobberstikker 648
 – S. K., fabriksinspektør 1046
 – S. M., lektor 1409
 – S. O., amtsskolekonsulent 300
 – V., kontorchef 1557
 – V., lektor 1450
 – V., proprietær 585d
 Søndergaard-Hansen, A., seminarieoverlærer 1471
 – E., seminarieadjunkt 1471
 Søndergaard-Nielsen, H., major 556c
 Søndergaard-Thomsen, R., lektor 1447
 Sønderholm, E., lektor 1409 1496
 – I., bankdirektør 1528
 – L. P., ekspeditionssekretær 483
 Sønderhousen, E., vid. assistent 1237 1638
 Sønderskov, A., gårdejer 1529
 Sønderup, J., fhv. minister 118 1522
 – K. E., attaché 518
 Sønderaaas, F. C. W., overassistent 1049a
 Sønke, H. H., major 580a
 Sønnersgaard, M., snedkermester 494
 Sønnichsen, C. S., revisor 1067a
 – H., landmand 1246
 – H. V., dyrlæge 1426c
 – L. O., maskinmester 1112
 Sørensen, A., adjunkt 1444
 – A., adjunkt 1452
 – A., vid. assistent 1014
 – A., bankprokurist 1530
 – A., borgmester 1016
 – A., civilingeniør 456a
 – A., civilingeniør 1423a

Sørensen, A., forstanderinde 1031
 – A., hovedbogholder 1038 1531
 – A., kaptajn 613a
 – A., major 556a
 – A., major 613a
 – A., major 631
 – A., maskinmester 1657
 – A., murermester 196 494 681 1015 1049 1054 1479 1479a 1499 1500a 1654 1671
 – A., målerflæser 1248
 – A., orlogskaptajn 592a
 – A., orlogskaptajn 592a
 – A., overlæge 1027
 – A., postkontrollør 1213
 – A., postmester 1200
 – A., proprietær 305
 – A., sognefoged 238
 – A., sognefoged 301b
 – A., sognepræst 1317
 – A., sognerådsformand 297a
 – A., stadsskoleinspektør 1461
 – A., værktojsmager 294a
 – A. B., amtsarkitekt 1016a
 – A. B., afdelingsarkitekt 1016a
 – A. B., forsorgsfuldmægtig 732
 – A. B., overtrafikassistent 460
 – A. B., skoleinspektør 1459
 – A. C., skoleinspektør 1465
 – A. C. F., fyrassistent 292a
 – A. D., ekspeditionssekretær 682a
 – A. D., overkontorassistent 704
 – A. E., bankprokurist 1526
 – A. E., gårdejer 278a
 – A. E., overlærer 1475
 – A. E., politiassessor 291 796
 – A. E., skibsreder, vicekonsul 19 183 1063 1065a 1078 1656 1860
 – A. E. F., kontorfuldmægtig 453
 – A. F. V., maskinmester 252a
 – A. G., gruppeleder 479a
 – A. H., landsinspektør 1264a
 – A. H., overlæge 1043
 – A. H., revisor 1067
 – A. H., skoleinspektør 1455
 – A. J., toldkontrollør 703
 – A. J. S., fiskeskipper 1092
 – A. K., administrator 1432 1487a
 – A. K., fabrikant 280a
 – A. K., fuldmægtig 456
 – A. K., konstruktør 586
 – A. L., forstander 1045a
 – A. L., major 585a
 – A. L., tegner 470
 – A. L., translator 1073
 – A. M., adjunkt 1444
 – A. M., amanuensis 1427
 – A. M., installatør 240a
 – A. M., kaptajn 613
 – A. M., overassistent 638
 – A. M., overtrafikassistent 1135
 – A. M., skovrider 285
 – A. M., toldinspektør 697
 – A. M. L., adjunkt 1452
 – A. M. M., landsretssagfører 220a
 – A. O., bankprokurist 1530
 – A. P., redaktør 223a
 – A. R., overtoldassistent 689
 – A. R., skibsfører 1090
 – A. S., fiskeskipper 1546
 – A. S., revisor 1067a
 – A. S., ekspeditionssekretær 470
 – A. V., politimester 297a 383c 722
 – A. V., seminarielektor 1471
 – A. V., skoleinspektør 1466
 – A. V., sognepræst 1343
 – A. W., hotelejer 683a
 – A. W., overlæge 1423
 – B., adjunkt 1452
 – B., vid. assistent 1425
 – A. Ø., toldkontrollør 696
 – B., administrator 509
 – B., amanuensis 1423
 – B., vid. assistent 1425
 – B., bankprokurist 1530
 – B., billedhugger 1484 1506
 – B., brandmester, skatterådsformand 683a
 – B., direktør 195
 – B., direktør 1666
 – B., kaldskapellan 1316
 – B., konsulent 1482
 – B., kontorchef 428
 – B., lektor 1452a

Sørensen, B., lærer 1016a
 – B., lærerinde 1038
 – B., major 613a
 – B., major 585b
 – B., overlærer, borgmester 57 946 1016 1016a 1624 1628
 – B., overtoldassistent 706
 – B., sekretær 1047
 – B., toldkontrollør 702
 – B., toldkontrollør 702
 – B. A., ingeniør 861
 – B. A., lektor 1479
 – B. A., professor, dr. phil. 388a 1413 1421b 1479b
 – B. B., maskinmester 952
 – B. B., overpostkontrollør 468
 – B. C., skoleinspektør 1461
 – B. E., amanuensis 1418
 – B. E., ekspeditionssekretær 436
 – B. E. N., overtoldassistent 696
 – B. F., sekretær 448
 – B. H., kaptajn 613
 – B. H., sognepræst 1362
 – B. J., postmester 1165
 – B. L., lektor 1444
 – B. K. V., overlæge, dr. med. 1408 1431
 – B. L., lektor 1444
 – B. M., overkontorassistent 469 1070
 – B. N., bogholder 479
 – B. O., kaptajnlojtnant 597
 – B. P., lærer 585c 1471
 – B. R., revisor 1067
 – B. S., kontorchef 1559
 – B. S., maskinmester 1112
 – B. S. C., konsulent 428
 – B. W., major 580a
 – B. W., overpostkontrollør 1196
 – B. W., overtelegrafassistent 1199
 – C., afdelingsbestyrer 1237
 – C., gårdejer 1245
 – C., gårdejer 1248
 – C., lektor 1450
 – C., lektor 1452a
 – C., operasanger 1490
 – C., revisor 1067a
 – C., sekretær 1049
 – C., seniorsergent 1691
 – C., sognefoged 256
 – C., sognepræst 1357
 – C., telegrafbestyrer 269
 – C., underdirektør 376a 600
 – C., vicetoldinspektør 702
 – C. A., sparekassedir. 293a 1545 1560
 – C. C. B., professor, overlæge, dr. med. 1402 1408 1600a
 – C. C. S., major 629
 – C. E., professor 1479a 1620
 – C. E., seminarieadjunkt 1472
 – C. E. J. S., gårdejer 295a
 – C. F., dyrlæge 1283
 – C. F., kaptajnlojtnant 597
 – C. G., lektor 1410 1451
 – C. H., kommunaldirektør 196c
 – C. H., major 556c
 – C. J., kontorchef 292a
 – C. L., adjunkt 142 la
 – C. L., bygningsinspektør 1099
 – C. R., forretningsfører 1247
 – C. R. M., afdelingsleder 638a
 – C. T., lodsrevisor 652
 – C. V., prokurist 1689
 – C. V. H., vicetoldinspektør 688
 – C. V. R., sognepræst 1347
 – D. U., overkontorassistent 687
 – E., adjunkt 1452
 – E., adjunkt 1452a
 – E., bankbestyrer 1526
 – E., cyklehandler 1248
 – E., direktør 1062
 – E., direktør 1500a
 – E., direktør 1767
 – E., ingeniør 456a
 – E., kammerjomfru 45
 – E., lærerinde 1476
 – E., maskinmester 1112
 – E., oberstløjtnant 388b 542b
 – E., overassistent 452 1049c
 – E., overtrafikassistent 1114
 – E., postmester 287
 – E., skoleinspektør 1462
 – E., skoleinspektør 1465
 – E., skovfoged 1250
 – E., sognefoged 283a

- Svendsen, J. E., landsdommer 198a 374a 491
 . 685 1017a 1045
 - J. K., toldkontrollør 700
 - J. K. R., flyveleder 1095
 - J. L., overtelegrafkontrollør 1203
 - J. P., major 585b
 - K., kontorchef 1523
 - K., kørelærer 728
 - K. E., professor 388f
 - K. J. R., statsadvokatfuldmægtig 718
 - K. M. N., adjunkt 1439
 - M., fuldmægtig 1025
 - M., lærer 1038
 - M. M., lektor 1426b
 - M. S., overlærer 1470
 - N., gårdejer 1246
 - N., resid. kapellan 1310
 - N., sparekassedirektør 1541
 - N., viceskoleinspektør 1500
 - N. F. H., toldkontrollør 702
 - N. J., kaptajnfløjtnant 631
 - O. A., kammersanger 51 260 1490
 - O. A. A., laborant 284
 - P., journalist 509
 - P., lektor 1444
 - P. H., afdelingsingeniør 1618
 - R., bankbestyrer 1527
 - R. E., direktør 222
 - R. V., radiomester 1185
 - S., proprietær 1245
 - S. A., revisor 1067a
 - S. A., skoleinspektør 1459
 - S. E., korpsmester 947
 - S. E., major 556c
 - S. T., postkontrollør 1202
 - T., kapelmusikus 1492
 - T. A., skuespil- og operaleder 196 1489
 - T. B., major 613a
 - T. K., overpostassistent 1162
 - T. L., kriminaldommer 388b 507 1241
 - T. R., sognepræst 1378
 - W., programchef 1493
- Svendsen-Tune, K., sekretær 448
- Svendstorp, N. G., stadsskoleinsp. 1461
- Svendstrup, L., distriktsoldchef 300 383c
- Svennesen, J. P., overlærer 1034
 - N. K., major 585b
 - Svennevig, B., sekretær 1419
 - H., orlogskaptajn 418 592a
 - O. C., arbejdsformidlingschef 1048
 - P., bibliotekar 1482
- Svenningsen, E. B., sognepræst 1327
 - E. K., toldinspektør 690
 - E. W., ekspeditionssekretær 302b 414
 - H., skibsreder 1598
 - J. V., overmekaniker 1184
 - K., overingeniør 187a 376a
 - N. T., ambassadør 30 91 363
 - S. O., adjunkt 1452
- Svensbo, I., lektor 1452a
- Svensen, G. M., kontorchef 824
 - K., Lausten, landsretssagf. 1766
- Svensgaard, E. M., telegrafassistent 1178
 - G. P., produktionschef 1499 1500a
 - K., landinspektør 1264b
- Svensmark, O., afdelingsleder, dr. phil. 1416
- Svensson, B., regionalleder 1493
 - B., revisor 1067
 - C. V., administrationschef 303a
 - E. A., translator 1073
 - E. C., programsekretær 509
 - E. G. M., overkontorassistent 1161
 - F. A., bogbindermester 305
 - F. E., fængselsoverassistent 732a
 - G. T., ingeniør 1745
 - H. G., bogbindermester 297
 - K., arkitekt 1426a 1426c
 - K. V., skibsfører 1109
 - O., bankbestyrer 1529
 - P., adjunkt 1421a
 - P., arkitekt 483
 - P., major 556a
 - S. G. W., konsul 527
 - S. F. F., kontorchef 303a 681
 - S. H., vejingeniør 456a
 - V. L., major 611a
- Svendstrup, A. M., oberst 131a 373
 - D., translator 1070
 - H., fiskehandler 1299
 - H. C., arbejdsformidlingschef 1048
 - M., overassistent 1271
 - O. N., skibsfører 1110
- Svendstrup, P., postmester 1197
- Sverdrup, C. F., direktør 1620
 - E., professor 1420
 - H. U., professor 134
- Svinding, C. J., viceskoleinspektør 702
- Svindt, J., afdelingsingeniør 302b 463
 - P., afdelingsarkitekt 459
 - S., kriminalassistent 718a
 - S. C., sognepræst 1336
- Svinth, V., kontorfuldmægtig 507
- Svith, A. N., amtsfuldmægtig 798 825
 - N. P., læge 949a
- Svoldgaard, A. N., politiassistent 723a
 - E., gårdejer 1248
 - I., overassistent 1047
- Svoldgaard, N. W., major 556e
- Svorin, K., cyklehandler 1650
- Sværke, H. J., overpostassistent 1183
- Svahn, S., sekretær 1409
 - S. C., lektor 1409
- Swane, S., maler 205a
- Swanström, P., lektor 1419b 1421a
- Syberg, C. M., major 585c
 - E., overlæge 387b
- Sylvest, H. B., sekretær 1025
 - O., overlæge, dr. med. 437
 - S. J., gårdejer 208a
- Sylvestersen, F. K., oberstløjtnant 301a 383d
 - H. K., ekspeditionssekretær 687
 - O. K., prokurist 1526
- Syrach-Larsen, C., arboretforstander, dr. agr. 133c 377 1674
- Szomlajski, L., adjunkt 1446
- Szymanski, F., materielmester 587
- Säbel, J. C., kontorfuldmægtig 489
 - L., kontorfuldmægtig 1422
- Sæbye, P., kaptajn 236
- Sæderup, H., skoleinspektør 1468
- Særkjær, H. H., sognepræst 1348
 - K. E., gårdejer 1016a 1243 1247
- Særmark, J., bankbestyrer 1527
 - K. H., professor, dr. phil. 296 383c 1413 1422 1423a
- Säve-Söderbergh, T., professor 1413
- Seager, H., direktør 299a 1621
 - T., prokurist 1526
- Søborg, J. K., amtskolekonsulent 253a
 - L. H., overassistent 1049a
- Søby, A., balletdanserinde 1491
 - H. O., højesteretsagfører 304b
 - O. D., skibsinpektør 1061
- Søbye, G., tandlæge 1428a
 - H. C., socialattaché 519 1314
 - J. M., sognepræst 1316
 - K. K., skoleinspektør 1465
 - P. E. K., tandlæge 1428a
- Sechting, A. E., redaktør 272a
 - G., kontorchef 294a
 - P. S. E., fabriksinspektør 294
- Søder, J., kvægavlsassistent 683a
- Søderberg, B., ambassadeprest 1745
- Søderberg, B. O. H., ambassadeprest 14 352 1394
 - F., major 556d
 - S. V., skoleinspektør 1454
- Söderhamn, G., overassistent 451
- Søderlund, K., orlogskaptajn 592
- Søderquist, H., postkontrollør 1166
 - J., radiomester 1185
 - K., overpostkontrollør 1162
 - Y. L., overtelegrafassistent 1177
- Sødring, S., bankbestyrer 1528
- Søe, A. C., hovedbogholder 1094
 - A. M. F., overmatrikelkontrollør 1263
 - G., revisor 1067
 - H. E., kapellan 1308
 - H. G., lektor 1452a
 - J. J., provst 286a
 - N. H., professor, dr. theol. 132 377
 - N. S., sognepræst 1310
- Soeberg, B., ingeniør 459
 - J. F., kontorchef 950
 - H., civilingeniør 1423a
- Søeborg, H. C., oversygeplejerske 1431a
 - H. E. I., translator 1072 1479a
 - J. V. A., afdelingsingeniør 220a
 - L., politikommissær 231
 - V. T. J., maskinmester 202a
- Søegaard, A. M., overflyveleder 1095
 - B. F., aboretforstander 376a 1256 1426b
 - G. H. L., kaptajn 582a
 - H., flyveleder 1095
- Søegaard, H. A., skolepsykolog 1455
 - J. M. N., overlærer 1038
 - M., ekspeditionssekretær 1049a
 - Sørensen, J., møbelarkitekt 1015
- Søgaard, A., telegrafkontrollør 1184
 - A. P., major 613
 - B., amanuensis 1418a
 - B., direktør 1623
 - B. T., oberstløjtnant 388e 543
 - F., skoleinspektør 1456
 - G., gymnasieoverlærer 1452
 - G., værkemester 1138
 - G. H., sognepræst 1356
 - H., bankdirektør 1529
 - H., dyrlæge 1421b
 - H., lokomotivfører 250a
 - H. T., bibliotekar, dr. phil. 255 1482
 - I., overlærerinde 1036
 - J., kancellist 448
 - J. E., konsulent 388f 426
 - K., sparekassedirektør 1541
 - K., translator 1074
 - K. H., skoleinspektør 1468
 - K. L., toldkontrollør 690
 - K. O., orlogskaptajn 598
 - N., afdelingsingeniør 283a 463
 - N., politiinspektør 280a 718a
 - O., skibsfører 1109
 - P., arkitekt 281a
 - P., bankprokurist 1530
 - P., kommitteret 57 68 70 376 588
 - P. C., telegrafkontrollør 1191
 - T., toldkontrollør 690
 - V. S., revisor 1067
- Søgaard-Jensen, H., overtrafikkontrollør 1115
 - P., adjunkt 1452
- Søgaard-Jørgensen, N., revisor 1067
- Søgaard-Pedersen, M. J., direktør 299a 1549
- Søholm, E., førstebibliotekar 1482
- Søbjerg, P. C. P., vicepolitikommissær 720
- Søland, H., skoleinspektør 1468
- Sølborg, C. G., civilingeniør 1425
- Sølbæk, A., stationsforstander 1116
- Sølling, A., sognepræst 1389
 - B., frue 1682
 - C. A., sognepræst 201
 - C. W., købmand 189a 1650
 - E., sognepræst 1316
 - E. S., politifuldmægtig 722
 - J. U., toldinspektør 704
 - S., kriminaldommer 297 383c 500
 - P. N., arkitekt 1773
- Søltøft, F. L., handelschef 1499a
 - H. J., ekspeditionssekretær 461
 - J., underdirektør 1594
 - J. L., postkontrollør 1202
 - P., professor, dr. techn. 198a 380c 1422 1423a 1778
- Sølund, H., trafikkontrollør 1120
- Sølvberg, A. L., orlogskaptajn 598
- Sølvbjerg, T., revisor 1067
- Sølvér, V. L., vicekonsul 275
- Sølvhøj, H., generaldirektør 133c 1493 1508 1768
- Sølvkjær, E., ekspeditionssekretær 1054
 - H., major 585c
- Sølvsten, A. M. K., kapellan 1354
 - F. H., bankdirektør 243
 - P. C., overlæge, dr. med. 1420
- Sønchsen, F. R., adjunkt 1441
- Søndberg, B., operasangerinde 298a 1490
 - E., revisor 1067
 - O., adjunkt 1446
- Sønder, A. C., baneingeniør 244
 - E., forbundsformand 1045 1045a
 - H. K., major 305c
 - N. O., postkontrollør 1166
 - P., overlæge, dr. med. 1421b
 - T., tømmerhandler 299a
- Sønderbeck, E., bankprokurist 1523
 - J. P., postmester 1205
- Sønderberg, K. A. R., afdelingsingeniør 458
- Sønderby, A. R., oberstløjtnant 197b 380b
 - B., bankbestyrer 1527
 - C., sognepræst 1351
- Søndergaard, A., bankprokurist 1529
 - A., korpsmester 286 947a
 - A., skoleinspektør 1457
 - B., adjunkt 1452
 - B., afdelingsstandlæge 1428a
 - C., sekretær 483
 - C. G. K., overlæge 1420

Strømgren, S. A., kontorchef 1073
 Strømgren, B. G. D., professor, dr. phil. 197b
 380b 1410 1417 1420 1576 1598 1600a
 1673 1744
 – E. R. V., professor, dr. med. 133d 377 1042
 1419a
 – S., sekretær 478
 Strømstad, L. G., lærerinde 1034
 – P., museumsinspektør 1505
 Strømø, A., lektor 1445
 Strøyberg, B., flyveleder 1095
 – N. K., konsul 10 1645
 Strøyer, K. B., flyveleder 1095
 Straarup, B., adjunkt 1440
 – E. L., generalkonsul 301a 375 525
 – J. O. S., adjunkt 1452
 – O., stud. mag. 1688
 Stub, D., frøken 1778
 – E., slotspræst 1313
 – H., adjunkt 1452
 – H., adjunkt 1452
 – P. M. P., politiassistent 277
 Stub-Jørgensen, J., skoleinspektør 1460
 Stub-Larsen, E., sekretær 1651
 Stubbe, F., adjunkt 1444
 – I., kaldskapellan 1310
 – J., ingeniør 458
 – S. A., baneingeniør 1098
 – T. S., lektor 1439
 – V., sikringsingeniør 1099
 Stubdrup, T., adjunkt 1452
 Stubbjær, B., postkontrollør 1161
 – E., landinspektør 453a 1264
 – F. T., amanuensis 1421b
 Stubstad, R., civilingeniør 1424a
 Studsgaard, A. C., resid. kapellan 1316
 Studt, A. E., kaptajn 236a
 Stuer-Lauridsen, A., overassistent 1268
 – A., skoleinspektør 1461
 Stühr, F., inspektør 257a
 – H., overtoldassistent 690
 – J. H., maskinmester 1499
 – V. C. M., plantar 250
 Stummann, P. L., revisor 1067
 Stundsig-Larsen, K., direktør 198a 376a 660
 Sture, U. T., kaptajn 567
 Stybe, S. E. S., prof., dr. phil. 388d 1409 1416a
 – V., bibliotekar 1475
 Stylsvig, V., elværksbestyrer 1499a
 Styrbæk, I., pakhusmester 1123
 Styrbæch, C. H. E., toldinspektør 703
 Styrbæk, K. P., bådformand 281a
 – S., overtrafikassistent 1115
 Styrk, P. M., kaptajn 613a
 Styrmer, A., fuldmægtig 456a
 Stürup, B. G., museumsinspektør 1512
 – E. C., skoleleder 287a
 – G. K., overlægge, dr. med. 134a 377 731
 1412 1413
 – P. B., landsdommer 376 491
 – S. G., politiassessor 723
 Stürup-Johansen, K., bankfuldmægtig 1528
 Stær, A. F., overmatros 301b
 – E., lektor 1421b 1446
 – H. B., sekretær 1046
 – H. J., politifuldmægtig 718a
 – I., bibliotekar 1482
 – L. H. N., handelschef 1499a
 – M. A., læge 1421b
 – O. T., postmester 1205
 Stær-Larsen, E., ekspeditionssekretær 682
 Stær, A., lektor 1421b
 Stær-Jørgensen, A., akademiingeniør 1425
 Stærfeldt, G., major 585b
 Stærgaard, K., overlærerinde 1035
 Stærke, E. W., toldkontrollør 695
 – K., fyrskibsfører 651
 Stærmoose, A. E., provst 303 1336
 – C. J., rektor 299 1498
 – E. C. C., orlogskaptajn 284a 599 1696
 – J. C. H., bygningsinspektør 299a 445 1015
 Stäckel, L. A., overassistent 456
 Stäckel, B., politifuldmægtig 719b
 Støer, M., overlægge 1027
 Støtt, E. T., kreditforeningsdir. 1559 1684
 – L. T., cand. jur. 1546
 Støvelbæk, O., skoleinspektør 1454
 Støving, A., overkontorassistent 1161
 Stavring, K. H. S., gårdejer 294a
 – S. C., flyveleder 1095
 – T., kustode 1669

Støvring-Jensen, A., seminarieadjunkt 1470
 Støvring-Nielsen, N., lektor 1452a
 Staack, G. A., kontorchef 1537
 Ståhl, O. B., vicekonsul 527
 Stål-Schmidt, C. J., politiassistent 718a
 Staadsen, J., børneværnskonsulent 1028b
 Staal, E., skuespillerinde 1490
 – G., kommunaldirektør 288a
 – H. M., bankdirektør 1526
 – L., adjunkt 1447
 – P., afdelingsingeniør 600
 Staalhøj, K. A., toldkontrollør 692
 Staalsø, J. G., trafikkontrollør 460
 Suardicani, B. B. E., major 303a 551
 – H. O. R., kommandørkaptajn 301c 383e
 630a
 – K. O. E., landsretssagfører 305
 Sucksdorf, P. E., major 611a
 Sudergaard, E. W., overpostassistent 1209
 Suell, H. C., prokurist 1529
 Suneson, B., direktør 106b 1526 1620 1687
 – G., lektor 1415
 – J. A. N., major 585b
 – P., professor 133 377
 Sugander, R. E., balletdanser 1490
 Suhm, P. F., kapellan 1311
 Suhr, B., handelsråd 513
 – E., afdelingsingeniør 285 1764
 – E., kaptajn 303a 566
 – I., vinhandler 1650
 – J. T., biskop 129
 – K. H., toldinspektør 430
 – O., balletdanser 1491
 – P. B., civilingeniør 1423
 – S., sektionsleder 438 947
 Suhr-Jensen, H. J. F., major 585a
 Suhrholm, O., underdirektør 1600
 Sund, A., borgmester, kriminaloverbetjent
 1016 1541 1628
 – E. O., overassistent 686
 – M., oberstløjtnant 282 383b 542a
 – P., ingeniør 456a
 Sundahl, B., overtrafikassistent 1114
 Sundberg, O., redaktør 1016
 Sundblad, G., politiinsp. 300 718a
 Sundbo, E. M., translator 1072 1479a
 – J. P. A., ekspeditionssekretær 488
 Sundby, V. H., skovrider 136
 Sundelius, K., bogholder 1049c
 Sundevad, F. H., ingeniør 1423
 Sundgaard, R. E., ingeniør 1185
 – S. A., afdelingsforstander 1750
 Sundorph, H. P., bankprokurist 1526
 Sundstein, J., revisor 1067a 1501
 Sundvang, P. J., kaptajnløjtnant 249a
 Sundwall, L., adjunkt 1452
 Sunekær, F., murermester 1558
 Sunesen, A., sekretær 477
 – B., afdelingsleder 1413 1421b 1473 1474
 – F. H., bankdirektør 195a 1522 1560 1773
 – G., skibsmægler 1079
 – L., assistent 1425
 – S. C., skoledirektør 165
 Sunesson, K. A. H., skibsmægler 1077
 Surland, A., politiassessor 720a
 Surland, A., skoledirektør 1459
 – E., overassistent 1049b
 – S., afdelingsleder 1409 1416a 1421b
 Surlyk, F., lektor 1417
 Suszkiewicz, P. B. W. S., flyveleder 1095
 Svahn, M. B., ambassadesekretær 524
 Svalastoga, K., professor, dr. phil. 286a 383b
 1042 1407 1415
 Svalgaard, R. I., toldinspektør 699
 Swalling, P. H., skoleinspektør 1455
 Svanberg, G., direktør 306 1621 1697
 – P. E., trafikkontrollør 463
 Svane, A., kommitteret 195 376a
 – B., major 556
 – B. R., adjunkt 1409 1452
 – C., trafikkontrollør 1116
 – E., ambassaderåd 305 513
 – E., overpostkontrollør 1165
 – G. O., professor, dr. phil. 387d 1419a 1421
 – H., sognepræst 1341
 – K. E. M., toldkontrollør 429
 – K. M., skibsmægler 1078
 – L., toldkontrollør 691
 – M., sognepræst 1313
 – N. O., overtoldassistent 694
 – O., vid. assistent 1042

Svane, O., kaptajn 613
 – O. Bondo, højesteretssagfører 133b 373
 1558
 – P., arkitekt 1049b
 – S. E., kaptajn 568
 – V., forretningsfører 1493
 Svane-Christensen, J., konsul 305c
 Svane-Mikkelsen, J., lektor 1482
 – L., adjunkt 1409 1451
 Svaneborg, N. E., kaptajn 582b
 de Svanenskiold, C. E. G., fideikommissbesid-
 der 1831
 Svanholm, J. C., justitssekretær 492
 – P. J., direktør 1621 1623
 Svanholt, H., ekspeditionssek. 287 416
 Svansø, N. L. C., direktør 284
 Svaneø, S. A., sparekassedirektør 300 1545
 Svare, J. P., overskibsfyrbøder 232a
 – P. J., direktør 194
 – K. H., bilinspektør 727
 Svarre, A., sekretariatschef 1015a
 – E., direktør 1511
 – J. P. M., sognepræst 1389
 – K. L., redaktør 1697
 Svarrer, F. B., afdelingschef 370 446
 – H. O., toldkontrollør 688
 – K., prokurist 1527
 – N. B., skibsmægler 1079
 – P., politiassistent 719
 Svart, A., ambassadør 134 367 524
 – E., seminarieinspektør 388e 1470
 – T., seminarieadjunkt 1470
 Sveinbjörnsson, E., direktør 133a 366
 Sveinsdottir, J., malerinde 1487
 Sveinsson, E. O., professor 1479a
 Sveistrup, B., kontorchef 1523
 – E., sekretær 456a
 – H., ekspeditionssekretær 456a 1087
 – H. K. M., translator 1074
 – P. A. W., sekretær 451
 Svejgaard, A., professor 388e 1431a
 – B., afdelingsleder 1413
 – E., reserveløbe 1408a
 Svejstrup, O. B., adjunkt 1452
 – P. W., lektor 1407
 Svend-Hansen, J., direktør 1598
 Svendborg, W., kapelmusikus 1492
 Svendsen, A., bankdirektør 1529
 – A., departementschef 90 363
 – A., direktør 1267
 – A., gårdejer 214a
 – A., kaptajn 582b
 – A., prokurist 1529
 – A., røntgenreparatør 635
 – A., violinist 1492
 – A. H., sekretær 1049b
 – A. K., overtopograf 293a 642
 – B., distriktsingeniør 1498a
 – B., fabriksinspektør 1046a
 – B. B., overlægge 388b 725 1028a
 – B. B., toldkontrollør 429
 – B. E., lærer 1036
 – E., kontorchef 294a 453d 459 1049d
 – E., vicetoldinspektør 697
 – E. H., toldkontrollør 701
 – E. K., overkonstruktør 1184
 – E. N., adjunkt 1421b
 – E. N., kapellan 1312
 – E. N., amanuensis 509
 – E. N., lektor 1448
 – E. R., politiassistent 300a
 – E. S. B., kontorchef 302 826
 – E. V., dyrlæge 1283
 – F. A., hovedkasserer 197b
 – F. H., sognepræst 1356
 – F. R., direktør 240a
 – G. L., postkontrollør 1183
 – H., cyklehandler 1650
 – H., major 305 631
 – H., skoleinspektør 1455
 – H., trafikkontrollør 460
 – H., translator 1070
 – H. H., lærer 1475
 – H. L., major 580b
 – H. M., programredaktør 1493
 – H. V., fuldmægtig 488
 – I., vid. assistent 1675
 – I. A., civilingeniør 1424
 – I. L. L., amanuensis 1421
 – J., bankdirektør 1529
 – J. A., præst 1315

- Stenum, J., sekretær 1027
 Stenver, A., kontorchef 1095
 Stenz, C., viceskoleinspektør 1677
 Stephan, F. W. T., overværkmester 660
 Stephansen, C. M., skoleinspektør 1467
 – K. E., skoleinspektør 1454
 Stephensen, I., toldkontrollør 702
 – I. E., fuldmægtig 830
 – J. O., konsul 290 527
 – O., oberstløjtnant 197a 380b 542a
 – O. P. F., underdirektør 235a
 – P., ekspeditionssekretær 427
 – S., sekretær 484
 – W. T., trafikkontrollør 461
 Stehr, P., sekretær 1027a
 Stepnicka, J., bankbestyrer 1526
 Sterlie, J. E., overtrafikassistent 1134
 Sterlø, K. A., overtrafikkontrollør 1125
 Stern, P. M., kapelmusikus 1492
 Sterner, F., revisor 453d
 – J., civilingeniør 1424a
 Sterup, A., gymnasieoverlærer 1432a
 – K. E., overkontorassistent 708
 Sterup-Hansen, D., maler, professor 296a 383c 1486
 Stevkær, C., lektor 1452
 – K., sekretær 453b
 – N. H., lektor 1419b
 – T., adjunkt 1452
 Stevkær-Hansen, N. H., amanuensis 1421a
 Stets, O., adjunkt 1449
 Stetter, I. G., direktør 59 70 304a 683 1522
 Stetting, K., amanuensis 1479a
 – L., afdelingsleder 1479a
 Steven, P. W., konsul 263a 1474
 Stevenius-Nielsen, H. H., direktør 106 1583 1762
 Stevens, C. E., lektor 1451
 Stevner, L., direktør 1653
 Stevns, A. I., politifuldmægtig 721
 – B., skoleinspektør 1457
 – O., politimester 300 383f 720
 Stevnsborg, F., lektor 1443
 – I., lektor 1452
 – R., revisor 1067a
 Stewart, J., lektor 1409
 Sthyr, J. V., direktør 1508 1762
 – K. S., direktør 113
 – T. K., translator 1071
 Stidsen, E. J., sognepræst 1386
 – H., sekretær 1669
 – J. E., kapellan 1337
 Stief, C., professor 198c 386a 1403 1409 1410c 1421b 1674
 Stiesdal, B., museumsinspektør 1507
 – H., museumsoverinspektør 1505
 Stig-Nielsen, T., ingeniør 210a
 Stigaard, A. E., kredslæge 305
 Stigel, O., statsadvokatfuldmægtig 718
 Stigers, P. G., maskinmester 950f
 Stigler, H. G., postforvalter 1213
 Stigsen, E., kontorfuldmægtig 500
 Stii, E. S., sekretær 445
 Stilling E., overassistent 497
 – J. V., kommandør 198b 374b 590
 – P. O. H. M., oberstløjtnant 301c 383e 610
 – W., prokurist 1526
 Stillinge, H. A. S., murermester 206a
 Stimpel, N. A., adjunkt 1449
 Stinus, A., sekretariatschef 25 57 534 1697
 Stisen, P., bankprokurist 1530
 Stjernbach, F., kontorchef 1528
 Stjernfeldt, O. F., kaldskapellan 1310
 Stjernfelt, G. H., major 580a
 Stjernholm, P., major 585c
 Stjernlund, S. E., overhaufløer 258a
 Stjernqvist, H., kontorchef 354 384
 Stjernquist, H., kontorchef 1053
 Stjernvig, H. F. T. V. M., kriminalassistent 261a
 Stjernø, P., bankbestyrer 1529
 Stærkjær, A., distriktschef 1645
 Stochholm, H. J., landsinspektør 1264c
 – K. O., kontorchef 289a 436 949a
 – P. A. P., amtsborgmester 133 437 1015a 1028 1745
 Stockmarr, J., vid. assistent 1095a
 Stoffregen, A. B., revisor 1067a
 – H. A. H., konsul 514
 Stokholm, A. G., sekretær 433
 – H., overlæge 386b
 – I. K., postforvalter 1190
 Stokholm, J., læge 1416
 – J. F. D., seminarielektor 1471
 – N. K., lektor 1452a
 – R., fuldmægtig 686
 – R., lektor 1446
 – T., advokat, borgmester 1016
 Stökkendal, H. H., postkontrollør 1166
 Stoklund, B., professor 388e 1409 1416a
 Stolberg, K., fuldmægtig 835
 Stolpe, B. G., brigadefører 281 388f 438 947
 – M., prokurist 1527
 Stolt, J. E., adjunkt 1452
 – J. P., sognepræst 1331
 – K., adjunkt 1452
 – L. J., overstyrmand 1111
 – W., adjunkt 1452
 Stoltenberg, B., bankfuldmægtig 1528
 – E. L., overpostassistent 1202
 – H., direktør 1622
 Stoltz-Andersen, P., civilingeniør 1046a
 Stoltze, K., tandlæge 1428
 – N. R. G., radiooverassistent 1499a
 – P., oberstløjtnant 257 383b 542a
 Stoltzner, E., civilingeniør 456a
 Stoltzner, S. A., tegner 614a
 Storbank, K. K., sognefoged 289a
 Storch, B., underdirektør 1576
 – L. M., overassistent 729
 – K., major 585b
 – K. K. O. P., provst 1498
 Storebjerg, E. C., sognepræst 1369
 – N., sognepræst 1361
 Storgaard, A., baptistpræst 1394
 – A. J., politikommissær 721a
 – E., postkontrollør 1166
 – F., skuespiller 1490
 – J., maskinist 259a
 – K. B., lektor 1452
 – M., sognepræst 1387
 – O. L., revisor 1067a
 – P., partnerformand 872 1016
 – S. E., handelsraad 414
 – V. E. L., lektor 263a
 Storgaard-Sørensen, M. E., dyrlæge 1281
 Storinggaard, A., skibsfører 1109
 Storkholm, C., adjunkt 1449
 Storli, M., præst 1394
 Storm, A., overassistent 1426a
 – A. M., skoleinspektør 1461
 – B., amtsfuldmægtig 935
 – B., ekspeditionssekretær 1046 1046b
 – E., skoleinspektør 1454
 – E. V., politimester 276 380a 723b
 – G., politiasessor 721a
 – H., adjunkt 1452
 – H. lektor 1420
 – H. T., major 556c
 – K. B., administrator 244a 1428a 1432
 – L. M., adjunkt 1439
 – O., overlæge 1408a
 – O. F., skoleinspektør 1454
 – P., læge 731
 – P. K., sekretær 456
 – P. L., telegrafkontrollør 469
 – P. B., dommer 388e 505
 – P. W., viceformand 681
 – S. A., tømrermester 193a
 – T., vognmester 1139
 – T. F., værkemester 1137
 Storm-Christensen, K. B., inspektør 1046a
 Storm-Jensen, G., afdelingsleder 1545
 Storm-Jørgensen, E., sognepræst 1343
 – S., direktør, konsul 22 197 1094 1602
 Stormgaard, H. C., maskinmester 1095a
 Stormholt, H. P. G., lokomotivmester 1140
 Storr, L. C. C. A., generalkonsul 133b 373 519
 Storr-Hansen, E. B. M., rektor 388d 1450
 – I. M., gymnasieoverlærer 1452a
 Stoubæk, C. T., ingeniørdacent 1425
 Stougaard, H. J., frisørermester 192a
 – K. F. P., overtrafikkontrollør 302
 Stougaard-Andersen, J. C., translator 1075
 Stouge, B. E. H. S., topograf 642
 Stoumann, A., afdelingsleder 290
 – A., skibsfører 1109
 – N., maskinmester 1112
 Stoustrup, A., landsretssagfører 301
 – A. E., sognefoged 303a
 – H., dommer 197c 380c
 – K., politifuldmægtig 720a
 Strand, H. G. B., translator 1071
 – J. B., generalkonsul 17
 Strand, J. V., flyveleder 1095
 – M. O. W., luftfartskontrollør 1095
 – V. B., generalkonsul 15 133b 1622 1672 1697
 Strand-Petersen, B., sekretær 445
 Strandberg, A., adjunkt 1452a
 – B., overlæge, dr. med. 1028a 1043
 – E. H. H., dir., generalkonsul 14 132
 – K. F. J., direktør 263a
 Strandgaard, H., amanuensis 1409
 – M. E., overlæge, dr. med. 1744
 – N. C., vekselerer 1053
 – O., museumsinspektør 1512
 Strandkjær, C. B., overassistent 417
 Strandmark P., major 580a
 Strandqvist, B., overtopograf 642
 Strandvold, H., skibsmægler 1077
 Strange, A., præst 1395
 – C., vicekonsul 514
 – P., overpostassistent 1183
 Strange-Friis, H., tandlæge 205
 Strange-Hansen, C. V., provst 288
 Starup, E. G., overingeniør 300a
 Strate, P., bankprokurist 1530
 Strauch, F., lektor 1419b 1421a
 Strauss, H. O., telegrafkontrollør 1182
 Strebin, J., præst 1395
 Streckler, O., landssekretær 1046b
 Street, T. K. M. H., kredsdommer 1497
 Street-Jensen, J., bibliotekar 1482
 Strehle, A. N., rektor 195a 380a
 Stricker, G. M., overassistent 421
 – S., hotelejer 1646a
 Stridsland, G., kontorchef 1493
 – I. D., kaptajn 1063
 Strikert, H. E., politiasistent 723a
 Stripp, H. K., arbejdsmand 294
 – L., overassistent 1028
 – P. O., oberstløjtnant 303a 383e 588
 Strobel, J., revisor 1067
 Strodl, M. D., værkemester 614
 Strubberg, E. K., navigationsskolebestyrer 175
 Struck, W. R. N., kriminalassistent 720
 Struckmann, A. C., kommandør 198a 374b 590
 – A. C., skibsmægler 1078
 Strulve, E. H. F., maskinchef 214a
 Strunge, E., overpostassistent 1212
 – H., overpostassistent 472 1169
 – K., skolepsykolog 1468
 Struve, A. E., overpostinspektør 294a 376a 1183
 – C. V. T., direktør 289a 376a 1161
 Struve-Christensen, E., ingeniør 271 1775
 – E., læge 1408a
 Struwe, B., adjunkt 1452a
 – C. C., lektor 1452a
 – K. B., konsulent 27a 483a
 – S., amanuensis 1416a
 – V., vid. assistent 950
 Stryg, P., lektor 1426d
 Stryhn, P. S., politiasistent 718
 Stryhning, T. E., revisor 1067
 Stryning, C., sparekassedirektør 1543
 Strøbæch, E. G., dommer 196b 380b
 – E. H., politiasessor 722
 – J. M., adjunkt 1076 1479a
 – K., kontorfuldmægtig 453e
 Strøby, D. M., adjunkt 1450
 – E. J. Egede, rektor 387d 1450
 Strøbye, A., skuespiller 1490
 Strøbæk, T., fuldmægtig 1666
 Strøgaard, H. C., stationsforstander 292
 Strøh, P. B., trafikkontrollør 1125
 Strøjer, E., højesteretssagfører 1561
 Strøm, A., ekspeditionssekretær 446
 – A., slagtermester 1016a
 – B., civilingeniør 1045a
 – E., trafikkontrollør 460
 – H., sognepræst 1322
 – H. C. H., departementschef 368 444 453a 1420 1680
 – H. H., fuldmægtig 1502a
 – I., afdelingsleder, dr. phil. 1421b
 – J., afdelingsleder, dr. phil. 1421b
 – O. D., major 611a
 – V. A., overpostassistent 1169
 Strøm-Hansen, E. F., direktør 303a
 Strøman, P., amanuensis 1418a
 Strømmand, S. A., civilingeniør 305c
 Strøm, A., lektor 1421
 Strømberg, E., adjunkt 1447

- Starup, E., pianist 305a 1488
 – K. W., amtsfuldmægtig 825 1495
 Starup-Jensen, A., grosserer 1653a
 Stasel, H. P. O., materialmester 288
 Staugaard, F. E., skoleinspektør 1466
 Staun, C. K. N., lektor 1452
 – G., overassistent 452 1049c
 – H., professor, dr. agro. 388f 1236 1268 1426a 1426c
 – P., mejeribestyrer 303
 – S., politifuldmægtig 1497
 – W. N., skoleinspektør 1468
 Staunberg, H., overassistent 453
 Stauning, A., direktør 1268 1639
 – P., amanuensis 644
 Staunsager, P., revisor 1067
 Staunsbæk, H. J., sognepræst 1348
 Staunskjær, J. S., landinspektør 1264c
 – I., adjunkt 1452a
 Stausgaard, K., ekspeditionssekretær 687
 Stausholm, S. V., overformynder 296 729
 Stausholm-Fisker, T., sognepræst 1363
 Stautz, P. M., orlogskaptajn 599
 Stavd, H., adjunkt 1421 1488a
 Stavl, H., vicedirektør 1526
 Stavstrup, A., politifuldmægtig 720
 – P. R., politimester 133d 377 1668
 – T., adjunkt 1479a
 Stebuss, E., adjunkt 1442
 Stecher, A. H., herreekviperingsh. 220a
 Steen, B. F., skoleinspektør 1461
 – H. H., ekspeditionssekretær 292a 414a
 – H. A. J., ekspeditionssekretær 686
 – H. J., værkstedschef 1185
 – K., amanuensis 1479a
 – K., bankprokurist 1527
 – K., forstander 1266
 – K., skibsmægler 1077
 – M., afdelingsarkitekt 459
 – N. C., sekretær 682
 – O., seminarielektor 1472
 – O. P., gårdejer 1768
 – P., skuespiller 1490
 – R., overassistent 1263
 – R., tegner 600
 – R. V., ekspeditionssekretær 868
 – S., adjunkt 1421a
 – S. J., sognepræst 1332
 – S. K., provst 1351
 – T. W., major 613
 Steen-Andersen, A. E., værk mester 1137
 Steen-Knudsen, I., toldinspektør 702
 Steen-Petersen, K., sekretær 456a
 Steen-Thode, M., akademiingeniør 1425
 Steenbeck, R., overassistent 1046
 Steenberg, B. N., toldkontrollør 690
 – E., sognepræst 1321
 – E., sognepræst 1350
 – F., telegrafkontrollør 1776
 – G., seminarieadjunkt 1470
 – K., lektor 1441
 – H. K. S., adjunkt 1449
 – N. M., direktør 196
 – S., overassistent 1027
 – V., trafikkontrollør 1114
 Steenberger, A. J. J., præst 1395
 Steenberger, P. D., kontorchef 25 197 380b 412
 Steenbjerg, F., professor, dr. agro. 195b 380a
 Steenbrandt, E. T. S., landinspektør 1264a
 Steenbuch, F., translator 1070
 Steenbuch-Jensen, B., skibsmaskinchef 1110
 Steendahl, K., lektor 1410 1441 1475
 Steenfeldt, A., konsularagent 13
 Steengard, F., konservatorielærer 1488a
 – H., konservatorielærer 1488a
 – K., konservatorielærerinde 1488a
 – N., amanuensis 1416
 – P. A., revisor 453c
 Steenholt, O., bankbestyrer 1527
 – O., lærer 1497
 Steenholt, M. G. H., trafikkontrollør 303c 460
 Steensberg, A., professor, dr. phil. 197a 380b 1508 1674 1675 1676
 – J. S., overlægge 388e 440 1014a
 Steensen, R. S., kommandørkaptajn 163 378 1677
 – S., revisor 1067
 Steensen-Leth, E., kontorfuldmægtig 681
 – N. V., ambassadør 92 363
 Steensgaard, E., konservatorielærer 1488a
 – I., kontorfuldmægtig 1481
 Steensgaard, J., dyrlæge 1419a 1421
 – K., bibliotekar 1481
 – K. B., tandlæge 1011
 – N., lektor 1409 1677
 – P., adjunkt 1421a
 Steensgaard-Madsen, J., amanuensis 1426a
 Steensig, H., lektor 1409
 Steenslev, H. V., statsadvokatfuldmægtig 718
 Steensted, T. B., major 585a 1691
 Steenstrup, A. J. S., Resen, oberstløjtnant 165 378
 – B. N. E., skovrider 197c
 – E., afdelingssygeplejerske 1497
 – E., civilingeniør 1260
 – F., civilingeniør 1655
 – I., skibsfører 1109
 – J. E., sekretær 1407
 – J. P. F., orlogskaptajn 592a
 – O. J. R., overlægge 388d
 – S., amanuensis 1418
 – V. A., civilingeniør 1046
 Steentoft, A., lektor 1415
 – E. V., overmekaniker 1184
 – M. E., afdelingsleder 1473 1474
 – R., overassistent 1049c
 Steer, K. E., arkitekt 851
 Stefani, A. G. U., civilingeniør 1046a
 – L. E., bibliotekar 1482
 Stefansen, G., major 552a
 Stefansson, J. H., politiassessor 721
 Stefansson, F., adjunkt 1443
 Steltensen, A. A. P., skibsmægler 1079 1081
 – E., docent, dr. phil. 1409 1413 1416a
 – E., retsassessor 504
 – E., skoleinspektør 1461
 – E. O., seminarielektorerinde 1472
 – F. E., amanuensis 1421b
 – F. F., kortgrafiker 257a
 – F. L., trafikkontrollør 1118
 – F. R., styrmænd 1111
 – G. C., amtskolekonsulent 292a
 – G. V. W., overassistent 417
 – H. A., præst 1313 1741
 – H. C., ungdomsskoleinspektør 1459
 – H. L. A., toldkontrollør 694
 – H. O., civilingeniør 1424
 – I., tandlæge 1428a
 – J., bankbestyrer 1526
 – J., landinspektør 1264 1426e
 – J. F. J., afdelingsingeniør 459
 – J. M., adjunkt 1450
 – K., lektor 1452
 – K. A., murermester 683b 1016a 1246
 – K. L., adjunkt 1452
 – K. M. H. R., lektor 1452a
 – L., brandinspektør 1017a
 – L. M. L., overass. 269a
 – L. O., postmester 233a
 – N., forstander 1479a
 – N. E., kapellan 1316
 – N. T., adjunkt 1446
 – O., overlægge 1420
 – O., sekretær 1774
 – O. M., skoleinspektør 1456
 – O. T., byretsdommer 385 496
 – P., direktør 1059 1479
 – P. A., adjunkt 1452
 – P. J., søløjtnant 296
 – S., prof. dr. phil. 196 380a 1409 1416a
 – T., ekspeditionssekretær 1027
 – T., lærerinde 1036
 – T., sekretær 436
 – V. B., overtrafikkontrollør 1129
 Steg, H. J., postmester 1165
 Stegelmann, J. K., skolebestyrer 306a
 Stegmann, E. P., bankbestyrer 1528
 – N. F., kommandørkaptajn 198b 380c 590
 – N. H., lektor 214a
 Stegmann-Laursen, M. H., translator 1070
 Stehr, P., sekretær 1028a
 – W., matrikeltekniker 1263
 Stein, E., inspektør 428
 – E. S., hovedbogholder 303a 1095
 – K. P. S., overlægge, dr. med. 254 1768
 – M., lektor 1409 1416
 Steincke, J., politifuldmægtig 720a
 – J., bogholder 448
 Steiner, B. J. K., overfaktor 299
 – E., revisor 1067a
 – E., sekretær 434
 – J. O., flyveleder 1095
 Steiness, A., translator 1070
 Steiness, G., overkontorassistent 1161
 – I., overlægge, dr. med. 1408a 1431
 – J., styrmænd 1111
 Steining, J., lektor 1439
 Steinitz, I., adjunkt 1450
 Steinmetz, C. O., hotellejer 1646a
 – E. C. V., redaktør 298
 Steinnæs, A., rigsarkivar, dr. phil. 1676
 Steinov, K., undervisningskonsulent 1028b
 Steino, C. E., ekspeditionssekretær 454
 Steinaa, E., bibliotekar 1509
 Stelkær, N. H., amanuensis 1421a
 Steller, P. H., professor 388b 1413 1421b 1469 1473 1474
 Stellfeld, B., afdelingsleder 1419a 1421
 Stelling, O., fabrikant 248a
 Stelman, G. B., kaptajn 582a
 Stemann, E., adjunkt 1973
 v. Stemann, I. H. F. A., lektor 245
 – J. D., generalmajor, kmjkr. 97 365
 Stemark, B. L., kapellan 1352
 Sten, A. V., lektor 1071
 Sten-Knudsen, O., prof., dr. med. 387d 1048 1412 1413 1416 1479b 1674
 Stenbakken, E., direktør 1045a
 Stenberdt, W., viceborgmester 197a
 Stenberg, S. T., revisor 1067
 – T. H., kaptajn løjtnant 598
 Stenbjerre, K., rektor 197b 1452
 – K., fuldmægtig 483
 – K., sekretær 1479b
 Stenbuch, C., direktør 1618
 Stenby, A., bankdirektør 1529
 Stenbæk, E., presseattaché 414a
 – H. H., sekretær 1419
 – J., direktør 1016a 1247
 – M., adjunkt 1442
 – P., overpostassistent 1161
 Stenbøg, P., skibsmægler 18 1079
 Stendahl, S. P., revisor 1067a
 Stendal, A., kasserer 1049b
 – M. M., lektor 1426c 1637
 Stender, H. V., revisor 1067
 – K. J., skoleinspektør 1459
 Stender-Petersen, J., adjunkt 1452
 Stenderup, I. K., skibsfører 1109
 – J., matrikeltekniker 1263
 – N. A., professor 302 383e 1420 1421
 – N. C., ambassadør 175 370
 – V., førstebibliotekar 1482
 Stene, J. M., lektor 1407 1415
 Stener, J., bankdirektør 1659
 Stenens, E. B., vicekontorchef 830
 Stenestad, E., vid. assistent 1095a
 – E. B., adjunkt 1413 1421b 1442
 Stengaard, C., overpostassistent 1205
 Stenhammer, J., regnskabschef 1129
 Stenholdt, N., revisor 1067a
 Stenholm, S., konsul 527
 Stenild, H. O., amanuensis 1421a
 – M., amanuensis 1421a
 – R. D., dyrlæge 1290
 Stenius-Olsen, P. K., overtrafikassistent 1106
 Stenkilde, A., psykolog 732
 – H., parcellist 1244
 Stenkov, O., oberst, kmjkr. 187 374a
 Stenlev, L., seminarieadjunkt 1471
 Stenlund, K. F., vicekonsul 516
 Stenning, V., tandlæge 1666
 Stenov, E. K., sparekassedirektør 220
 – H., kontorchef 1559
 Stensager, S., bankprokurist 1527
 Stensballe, H., sekretær 483
 Stensgaard, H. P., oberst 165
 – M. T., major 580a
 – P. H., toldkontrollør 702
 – S., ingeniør 456a
 – V., sognepræst 1356
 Stensholm, A. M., skibsmaskinchef 1110
 Stenshøj, K., rektor 1412 1413 1420 1420b 1421b
 Stensig, S. H., post- og telegrafkasserer 1166
 Stensstrup, O. V., kriminalassistent 721
 Stenstrøm, E. F., postkontrollør 1199
 Stentebjerg, A. M., revisor 1067a
 – S., proprietær 1632
 Stenfoft, J., bankbestyrer 1526
 – O. O., skoleinspektør 1465
 – N. C., inspektør 1236
 – P. B., overpostkontrollør 1196
 Stensøe, P. E., lektor 1451
 Stenum, H. P., politiassessor 724

- Snefrup, F., skoleinspektør 1459
 Snestrup, P., maskinspektør 495 1062
 Snekerup, S. E., major 556
 Sneppen, G. D. B., hospitalspræst 1312 1429
 – O., læge 1408a
 Sneskov, E., rektor 387b 1446
 Sneum, B. C. K., skoleinspektør 1453
 Snitgaard, A. A., toldpatruljemester 696
 Snitker, H. E. V., lektor 1452a
 Snitkjer, E. M., major 556a
 – K. H., revisor 1067a
 Snoer, I. J., major 585c
 – J. C., glarmester 239
 – K., bibliotekar 1481
 – K. P., civilingeniør 1014
 Snorgård, T., ekspeditionssekretær 1096 1493
 Snorrason, E. S. H., overlægge, dr. med. 388 1412 1431a
 Snøbum, E. L., overkontorassistent 703
 Snøvær, A., højesteretsdommer 1479a
 Sobieski, R. H., orlogskaptajn 597
 Sode, E. K. H., kontorfuldmægtig 452 1049c
 – F., kartograf 479a
 – H. T. B., fabriksinspektør 1064a
 – P. H., toldpatruljemester 702
 Sode-Madsen, A., adjunkt 1452
 – H., arkivar 1480
 Sode-Mogensen, M. T., professor 195b 380a 1014a 1268 1426 1432
 Sode-Petersen, K. F., lektor 1413 1421b 1440
 Sodemann, J., lektor 1419b 1421a
 – L., bankbestyrer 1527
 – T. B., turistchef 1672
 Soelberg, B., afdelingsingeniør 1618
 – J., skoleinspektør 1459
 – N., lektor 1496
 Soelmark, R. O., vicepolitikommisær 302c
 Sohl, K., adjunkt 1452
 – O., adjunkt 1452
 Solfeldt, A., kancellist 453d
 Solgaard, B., bankbestyrer 1528
 – E. K., overstyrmand 1111
 – H. S., adjunkt 1421b
 – J. O., skoleinspektør 1466
 – J. P. E., revisor 1067a
 Solholm, H., major 585a
 Soling, H. T. E., afdelingsleder 1423a
 Soll, G., kaptajn 582a
 Solmer, H., skoleinspektør 1462
 Soines, J., civilingeniør 1423
 Solow, B., afdelingsleder, dr. odont. 1428 1432
 Solstad, W. M., lektor 1452
 Solstein, A. T., skoleinspektør 1504
 Soltau, B., konservator 1417
 – E. B. T., postkontrollør 1161
 Solvang, J., konsulent 1686
 Solaas, T., kemigraf 1244
 Somani, M., ingeniør 428
 Sommer, A., oberst, kmjkr. 134 367
 – B. M., rektor 388f 1439
 – C., direktionsekretær 1576 1598 1600a
 – D. P., politiassistent 719
 – E. A., radiooverassistent 1499a
 – E. S., ekspeditionssekretær 1025 1027
 – H., skibsmægler 1078
 – H. R., major 294a 585a
 – I., ekspeditionssekretær 444
 – J. P. T., sygehusinspektør 249
 – K., ekspeditionssekretær 303c 413
 – K., provst 1362
 – K., skoleinspektør 1461
 – S., skibsmægler 1079
 Sommer-Jensen, K., translator 1072
 – R., translator 1070
 Sommerfeldt, N. B., direktør 260
 – E., bankbestyrer 1528
 Sommerlund, E., bankbestyrer 1528
 Soberg, J. N., fuldmægtig 1049a
 Sondrup, E., havnekaptajn 1092
 Sonne, A. R. M., direktør 303a 375a 1049 1054 1066
 – B., godssekspeditor 1629
 – E., overassistent 453c
 – H. A., forvalter 483
 – J., Pedel 1669
 – K., ingeniør 221a
 – K. C., kommandørkaptajn 195a 380a
 – P., adjunkt 1452
 – T., direktør 1689
 – T., major 556c
 – W., malermester 1016
 Sonne-Hansen, O., overmekaniker 1184
 Sonne-Holm, K., højesteretsagfører 376 718 732a 1045 1412
 Sonne-Schmidt, H., major 285a
 Sonneby, H. V. B., major 301a 588 1016a 1248
 Sonnenborg, V., terminalleder 1127
 Sonnerup, A., balletdanserinde 1490
 – F., programredaktør 1493
 Sonnichsen, G. T., overkontorassistent 688
 – N. H., overstyrmand 1298
 – P., bankbestyrer 1526
 Sonnicks, H., skibsinpektør 1061
 – J. B., overstyrmand 1111
 Sonntag, S. A. V., overværkmester 271
 Sorgenfrei, T., professor, dr. phil. 299 383d 1413 1420 1422 1424a 1680
 Sorgenfrey, S., fagleder 1479a
 Sorring, O. N., bibliotekar 1482
 Sort, G. T., revisor 1067a
 – H., konsul 518
 Sortkjær, K. H., sekretær 483
 Souben, M., vicekonsul 517
 Soya, C. E. M., forfatter 216 357
 Spalk, K. R. J., fabrikant 262a
 Spallou, S. A., revisor 1067a
 Spang-Hanssen, A. C., landsretssagfører 1677
 – E. C., professor, dr. phil. 388 1409 1416a
 – G., adjunkt 1452a
 – H., professor, dr. phil. 388c 1409 1493a
 Spang-Thomsen, A. K., overlærer 1035
 – B., amanuensis 1413
 – V., revisor 1067
 Spange, B. G., oberstløjtnant 388f 543
 Spangenberg, H., fuldmægtig 456
 Spangfort, E. A., forsorgsfuldmægtig 732
 Spangaard, A., skoleinspektør 1465
 – I., adjunkt 1452
 – I., skoleinspektør 1467
 – K. D., folketingsstenograf 219
 – P. C., overpostassistent 1169
 Spangsberg, A., skaiteradsformand 683
 – O. M., sognepræst 1391
 Spangslev, F. S., vid. assistent 644
 Spangsmark, H. J., landsinspektør 1264b
 Spangtoft, H. C., vicekriminalkommisær 291a
 Spanner, S. S., proprietær 248a
 Sparle, V., lektor 1452
 Sparre, A. A., afdelingsmeteorolog 644
 – A. F., kaptajn løjtnant 598
 – J. C., overpostassistent 467
 – J. Z., lektor 1452
 – X., kontorfuldmægtig 484a
 Sparre-Petersen, E., bibliotekar 1482
 Sparre-Ulrich, G., klosterforstander 1802
 Sparresø, J. E., civilingeniør 1046a
 Sparrevohn, F., overlærer 1035
 Sparring, K. O. V., kontorleder 719a
 Sparring-Petersen, W. A. A. G., provst 289
 Sparup, K., læge, dr. med. 1027
 – K. H., overlægge 1025 1043
 Sparving, S. O., major 552a
 – S. O., oberstløjtnant 388b 542b
 Specht, S. H. S., major 585b
 Speersneider, J., styrmænd 1111
 Speggers, C., gårdejer 197 1239 1246 1633
 Speich, S. A., ekspeditionssekretær 1744
 Spejlborg, F., seminarieadjunkt 1470
 Spelling, K. A., professor, dr. phil. 388c 1413 1473 1474
 Spence, D., ekspeditionssekretær 681
 Spencer, R. A., vicekonsul 526
 Spenter, A., professor 388b 1409 1413 1479a
 Sperber, B. G., seminarieadjunkt 1471
 – O. G., vid. assistent 1298
 Sperup, E. B., civilingeniør 1046a
 Speth, J. E., translator 1073
 Spiegelhauer, J., sekretær 1028
 Spieker, F., sekretær 453b 1412
 Spies, I., amanuensis 1417
 – M. H., fuldmægtig 453e
 Spiicker, H. C., overkontorassistent 695
 Spindler, A., sekretær 436
 – C. G., toldkontrollør 701
 – K., amtsfuldmægtig 824
 – K. P. G., translator 1070 1073
 Spjeldnæs, N., professor 388f 1419b 1421a
 Splath, P. A., højesteretsdommer 76 106d 365 1495
 Spliid, A. L., overkontorassistent 702
 – G., operasangerinde 1490
 Spliid, J., sognepræst 1318
 – J. D., bankdirektør 1529
 – O., administrationschef 931
 Spønneek, G., rigsgrevinde, overassistent 1791 1832
 Spore, P., afdelingsleder 1421b
 – S., sekretær 488
 Sporon-Fiedler, F. M. C. F., ekspeditionssekretær 284a 417
 Sporning, O., grafiker 1494
 – S. H., lektor 1413 1443
 Spotoft, J., overlægge, dr. med. 302c
 Spove, J., ekspeditionssekretær 1046
 Sprehler, H. W., direktør 126 1598 1600a
 Springborg, B. V., vid. assistent 1425
 – E. S., overkontorassistent 704
 – F. S., kaptajn 583
 – H. C., kontorchef 26 1046b
 – J., adjunkt 1426b
 – P., lektor 1409 1416a 1496
 – S. S., elektroinstallatør 239a
 Springer, S., ingeniør 1087
 Sprogøe, I. M. L., ekspeditionssekretær 1025 1047
 – T., forstander 1243
 Sprotte, C. E., translator 1070
 Spærk, J. V., afdelingsforstander, dr. phil. 950 1410 1413 1420
 Späth, J. J. v., fuldmægtig 1015
 Spær, J. A. W., kontorfuldmægtig 952
 Spøhr, K., sekretær 455
 Srivasta, K., lektor, dr. phil. 1421b
 Stabel, A., major 580a
 Stabell, J. E., taksator 1049b
 Stad, R., husmand 1262
 Stadsborg, N. E., overassistent 497
 Staffeldt, H., akademiingeniør 1425
 Stagaard, J., kontorchef 305a 383f 446 1042
 Stage, A. V., lektor 1452
 – H. N., overværkmester 301 614
 – K., kontorchef 194a 380a 1042
 – L. C., kredsægge 29a
 – M. O. C. D., oberstløjtnant 229a 380c
 – S. E., major 219 1480
 Stagetorn, M., lektor 1407
 Stagemeyer, E. L. W., translator 1792
 Stagsted, P. C. J., direktør 224a
 Stahl, A. P. H., major 611a
 – E., lektor 1441
 – H. K. E., overassistent 452
 – K. F., overtoldassistent 702
 – L. H. C., direktør 193a 380a
 Stahlberg, J., bankfuldmægtig 1528
 Stahlhut, J., konsul 518
 Stahlschmidt, J. T., underdirektør 145
 – P., departementschef 103a 365
 – P., fuldmægtig 477
 – T., afdelingsingeniør 206
 Stakemølle, G. H., professor, overlægge, dr. med. 949 1408
 – N., sekretær 681
 Stallknecht, K., sygeplejerske 1049d 1666
 Stallknecht, F. B., major 556e
 Stammus, K. I., skoleinspektør 1468 1546
 Stamm, E. R., dommer 388b 508
 Stamp, H. S., dommerfuldmægtig 507
 – P. S., orlogskaptajn 440 592a 1014a
 Stampé, E., højesteretsagf. 1744a
 – G., fuldmægtig 1025
 – L. K., provst 1310
 – N. K., kapellan 1311
 – R. M., skibsfører 1109
 Stampe-Degn, H., statsadvokatfuldmægtig 718
 stamphøj, J. M., orlogskaptajn 286
 Stancke, B. H., fuldmægtig 1404
 Stang, J. K., oberstløjtnant 388e 542b
 – K. V., direktør 294a 383c 1744
 – T., major 556a
 – T., premierløjtnant 570
 Stangebye, F., direktør 304b
 Stangerup, A. H. F., overbrandinsp. 300a
 – C. V., kontorchef 1071
 – H., professor, dr. phil. 133d 377 1479a 1493
 – O. E., ekspeditionssekretær 483
 Stanioek, E., trafikkontrollør 460
 Stapel, C., afdelingsbestyrer 302 1237
 Stapf, R. E., overmekaniker 1185
 Starck-Sørensen, K. A., landsretssagfører 212a
 starcke, A., skibsfører 1499
 Starcke-Jensen, K. S., overlærerinde 1470
 Starup, E., bankprokurist 1530

- Skoven, H. V., kontorchef 1600a
 Skovgaard, A., gårdejer 1558
 – A. J., kontorchef 450 1411
 – B., museumsverinspektør 1493a 1506
 – B. P., bibliotekar 1482
 – C., overassistent 1670
 – E. F. S., oberst 197a 374b 539a
 – G., amtsfuldmægtig 826
 – H., sekretær 1745
 – H. E., professor, dr. phil. 388 1413 1420 1422 1424
 – H. F., bankdirektør 268a
 – I., kontorchef 1479b
 – J., skibsmægler 1479
 – K. E. R., fyrskibsfører 240a
 – L., skibsmægler 1079
 – M., kancellist 427
 – N., bibliotekar 1475
 – N. P., veterinærinspektør 82a 1014a 1271 1426a
 – R., overkontorassistent 1179
 – Tn F., gårdejer 260
 – W., skoleinspektør 1460
 Skovgaard-Hansen, J., kontorchef 291b 383b 453d
 Skovgaard-Petersen, B., fabrikinspektør 1064a
 – H., adjunkt 1447
 – I., amanuensis 1416
 – K., dispachør 1080
 – V., afdelingsleder 1413 1421b 1473 1474
 Skovgaard-Simonsen, C. R., revisor 1067a
 Skovholm, A., bankprokurist 1530
 Skovhus, A., teaterdirektør 1494
 Skovlund, D. B., overlærerinde 1038
 – E., bankdirektør 1529
 – J. P. A. P., sektionsingeniør 192a
 – S. E. J., seminarieadjunkt 1470
 Skovmand, A., husmand 1246
 – H., baneingeniør 1098
 – H., skoleinspektør 222a
 – J., lærer 1034
 – J. M., postkontrollør 1195
 – K., kontorchef 1047
 – P. A., meteorologikontrollør 644
 – R., professor, dr. phil. 376 1473 1474 1676 1677 1724
 – S., redaktør 57
 – S., sognepræst 1337
 – S. V., pianistinde 1488
 Skovmose, T., gårdejer 1247
 Skovsberg, E. L., dyrlæge 1271
 – H. M., dommerfuldmægtig 501
 – M. L., sognepræst 1384
 Skovsgaard, A. A., proprietær 1546
 Skovsrod-Andersen, F., bankprokurist 1530
 Skovsted, A. T., afdelingsleder, dr. phil. 303 1413 1416a
 – H. R., distriktsing. 193a 376a 1184
 – K. V., sognepræst 1345
 Skram, J., overassistent 682
 Skramse, G. O. S., skibsmaskinchef 1499
 Skriver, B., trælasthandler 1246a
 – E., kaptajn 612
 – E. A., reassessor 500
 – I., adjunkt 1452
 – I. H., forsorgsfuldmægtig 732a
 – K., landskonsulent 1636
 – P., sekretær 427
 – P. E., arkitekt 1015a
 Skrubbeltrang, F., lektor 1416 1674
 Skydsgaard, N. J., lektor 1409
 Skrydstrup, B., distriktstoldchef 196e 374b 696
 – B. L., postkontrollør 470
 – C. H., translatør 1074
 – E. N., fængselsbogholder 732
 – F. P., adjunkt 1444
 Skræm, E. M., assistent 1418a
 Skule, P. C., orlogskaptajn 592a
 – P. C., kaptajnlejtant 593a
 Skydsbjerg, K., oberstlejtant 388 610
 Skydsgaard, H. B., overlæge, dr. med. 1034
 – I. H., sekretær 410
 – J., læge 1416
 – J. E., professor, dr. phil. 388d 1409 1416 1678
 – K. E. B., professor, dr. theol. 384 1308 1406 1406
 – N. J., amanuensis 1413
 – S., professor 388f 1409 1421b
 Skydstofte, J., sognepræst 1378
 Skytt, S. A., statsadvokatfuldmægtig 718
 Skytte, A. C. H., skoleinspektør 1461
 – G., lektor 1421b
 – J., bankprokurist 1530
 – K., seminarielektor 1471
 – K. H., fhv. minister 56 57 68 70
 – N., adjunkt 1443
 – N. K., kontorchef 1528
 – P. P., politiassistent 720
 – S. K., adjunkt 1446
 – T., amanuensis 1512
 Skyttegaard-Nielsen, K., adjunkt 1452
 Skyum, A. W., forpagter 236
 – K. C. C., gårdejer 242a
 – S., seminarieforsstander 1472
 Skyum-Nielsen, K., gymnasieoverl. 1452a
 – N., professor, dr. phil. 388 1409 1416 1674 1666 1677
 – S., professor 388e 1413 1473 1474
 Skøt, F., landinspektør 1264c
 Skøtt, E. T., vicekonsul 18
 – G., overtrafikassistent 1116
 – I. F., overstyrmænd 1111
 – J., overpostassistent 1161
 – L. P., ekspeditionssekretær 426 685
 Skaale, O., lærer 1038
 – S., bogholder 1501
 – S., byrådsformand 268
 Skaalum, O., stadsingeniør 1016a 1248
 – P., konsulent 453a
 – T., politimester 294 383c 725
 Skaaning, E., underdirektør 1549
 – E. L., inventarforvalter 1162
 – G. B., ekspeditionssekretær 1052
 – K. E., bibliotekassistent 1482
 – P., lektor 1452a
 – P., stud. med. 1421b
 – P. J., kontorchef 1054
 Skaaning-Dideriksen, T., manufakturhandler 285
 Skaar, G., postmester 1165
 Skaarensborg, E., bankprokurist 1527
 – J., vlogskaptajn 592a
 Skaarup, A. B., lærerinde 1036
 – G., postmester 294
 – H., kontorchef 1493 1493a
 – H. E., oberstlejtant 303a 383e 542a
 – H. H., arkitekt 1484
 – H. V., trafikkontrollør 464
 – J., vicepolitikommisær 719
 – K., civilingeniør 1425
 – K., sognefoged 300
 – P., lektor 1413 1419a 1421
 – V., overpostassistent 1169
 – V. S. F., orlogskaptajn 301b 598
 Skårup, H. H., arkitekt 1017a
 Skaarup-Andersen, A., oberstlejtant 196d 380b 585
 Slesbager, E., bankdirektør 295a 1530 1779
 Sletberg, T. J., overmekaniker 1184
 Slej, B., overlærer 1038
 – E., lektor 1452
 Stengerik-Hansen, H. J., tandlæge 1112
 Stetberg, P. C. R. G., frugthandler 288a
 Sletgaard, J. E., landinsp. 1243a 1264b
 Sletth, M. L., lektor 1451
 Slettebo, J., museumsinspektør 1512
 Sletten, G., vid. assistent 1418
 – K. A. O. E., kontorchef 196d
 – K. V. E., politikommisær 291 720
 – M., lektor 1442
 – V., chefredaktør 509
 Sletved, H., faginspektør 1028
 Sliben, N. H., ambassadesekretær 516
 – W. A., konsul 194
 Slipsager, F., amanuensis 1432 1479a
 Slot, G., skoleinspektør 1464
 – M. P., fagkonsulent 483a
 – P. H., kaptajn 629
 – S., major 585b
 Sloth, A., seminarieadjunkt 1470
 – A. K. P., laboratoriefuldmægtig 950
 – H., trafikkontrollør 1130
 – H. I. L., skoleinspektør 1466
 – I., forsøgsassistent 1083
 – J., civilingeniør 1087
 – K., adjunkt 1452
 – K., købmand 165a
 – K., skoleinspektør 1464
 – N., kontorchef 388e 461
 – N., revisor 1067a
 – N. P., maskinmester 950
 – O., ekspeditionssekretær 453c
 Sloth, P. C. K., skoleinspektør 1454
 – S. H., civilingeniør 456a
 Slots, J. S., bibliotekar 1481
 Slowikowski, W., lektor 1419b 1421a
 Slumstrup, C. E., overtrafikkontrollør 460
 – E. E., oversygeplejerske 1431
 – J., prokurist 1526
 Slynborg, A., fuldmægtig 453b
 – O., kompagnichef 588
 Sløk, J. F., professor, dr. theol. 298 383d 1419a
 Small, M., lektor 1419b 1421a
 – V. J., amanuensis 1419a 1421
 Smalley, R., konservator 1505
 Smed, E., ingeniør 1095
 – P., adjunkt 1450
 – V. K., stadsskoleinspektør 1466
 Smedegaard, H. H., dyrlæge 585c 1426c
 Smedengaard, F., overpostassistent 1169
 Smedley-Hansen, M. L. E. A., translatør 1070
 Smedskjær, L., civilingeniør 1424a
 – P. C., lektor 1452a
 Smeenk, K. B., præst 1395
 Smidt, A., konsulent 1645
 – B., postkontrollør 1198
 – C., ekspeditionssekretær 242a
 – E., bankbestyrer 1527
 – E., kolonnechef 274 947
 – E. E. H., ekspeditionssekretær 1052
 – E. L. B., statsbiolog, dr. phil. 1298
 – H., adjunkt 1452
 – H. B. R., adjunkt 1452
 – I., gymnasieoverlærer 1452a
 – I., skolepsykolog 1413
 – J. H., seminarieadjunkt 1470
 – K., gymnasieoverlærer 1452a
 – M., ekspeditionssekretær 449
 – P. G., overassistent 600
 – V., kontorfuldmægtig 1049d
 Smidt-Jensen, G. L., kommandørkaptajn 198b 380c 599a
 Smidth, C. J. T., lektor 1452a
 – F. V. L., direktør 207 1620
 Smistrup, G., journalist 509
 Smith, A., konsul 526
 – A. H., overværkmester 253a
 – A. N., overassistent 600
 – C., skovrider 194a
 – C. J., konsul 512
 – D. R., vicekonsul 526
 – E., ekspeditionssekretær 1627
 – E. B., amtsfuldmægtig 824 1392
 – E. J. O., major 556e
 – E. von Huth, oberstlejtant 198d 380c 542a
 – F., katalogisator 1481
 – G. V., fuldmægtig 825
 – H., amanuensis 1418
 – H., bibliotekar 1482
 – H., lektor 1446
 – I. H., adjunkt 1452
 – I. W., kaptajnlejtant 418 593a
 – J., adjunkt 1450
 – J., adjunkt 1452
 – J., politimester 291 383b 720a 1741
 – J., sekretær 427
 – J. H., kontorchef 285a 383b 444 534
 – J. H. A., seminarieforsstander 207a
 – K. E., adjunkt 1449
 – K. F. T., skibsmægler 1077
 – K. V., ekspeditionssekretær 860
 – M. R., bankprokurist 1528
 – O. L., lektor 1419a 1421
 – P. G., overassistent 600
 – P. V., kredslæge 386b
 – R. C. P., toldinspektør 703
 – S. A., landsdommer 133e 373 491 681 1042
 – S. E. R., vicekonsul 22
 – S. J., sekretær 1054
 – T. G., revisor 453e
 – V., bankdirektør, konsul 23 1528
 – V., kontorfuldmægtig 507
 – V. P., civilingeniør 1424
 Smith-Hansen, C. V., civilforsvarsleder 298
 – E., revisor 1067a
 Smith-Nielsen, C., civilingeniør 1425
 Smithson, D. L., konsul 526
 Smitt, A., kapellan 1337
 – A. A. W., professor, arkitekt 197b 380b 1487
 Snabe, L., fuldmægtig 485
 Snare, P. J., ekspeditionssekretær 484b
 Snedker, T., sekretær 428
 Snedled, P., fuldmægtig 682

- Siverts, B., grosserer 1652
 Siversten, A., revisor 1067
 – E. E., oberst 198b 374b 542a 588
 – E. G. H., revisor 1067
 – M. K. P., forvalter 274
 – O. S., adjunkt 1444
 – P. E. T., translator 1074
 – P. F. S., skibsinspektør 306 1502
 – P. L., konsul, skibsmægler 23 1078
 – R. v. Tangen, konsul 151
 – U., vid. assistent 1416
 Sixhøj, J., vicetoldinspektør 700
 Sjal, P., direktør 1664
 Sjelby, K. M., assistent 1238
 Sjelle, C. A., kaptajn 230a
 Sjød, K. C., værkemester 1136
 Sjuermann, L., civilingeniør 1425
 Sjølland, P. A., revisor 1067a
 Sjø-Rasmussen, I. P., sognepræst 1386
 Sjøberg, E., kordegn 51 244a
 Sjøblom, G., professor 1409
 Sjødal, A. B., lektor 1452
 Sjøen, A., kapelmester 1688
 Sjøgreen, B., bankbestyrer 1527
 Sjøgreen, O., kontorchef 1557
 Sjøgren-Nielsen, E. N. K., kontorchef 292 383c 483
 Sjøholm, J., overtoldassistent 697
 Sjølander, A. J. A., sognepræst 1343
 Sjølin, E., adjunkt 1444
 Sjøqvist, E., direktør 262
 – V., overarkivar, dr. phil. 194 380a 414b 1676
 Sjørring, S., amanuensis 1417
 Sjørslev, K. H., undervisningsleder 1038
 Sjøstrøm, N., prokurist 1600a
 Sjøstrøm, A., overassistent 729
 – H., vid. assistent 1416
 Skadborg, A. H., major 556
 Skade, B., retsassessor 506
 – H. N., kontorchef 160 378a
 – R. E., kontorchef 191a 380a
 Skade-Nielsen, A., major 611a
 Skadhauge, A. C. V. P., overingeniør 287a
 – E., læge 1412 1415
 – K., professor, overlæge, dr. med. 388c 437 1412 1427
 Skadhauge-Jensen, H. F., bankbestyrer 1526
 Skadhede, P., skoleinspektør 1466
 Skafdrup, E. M., seminarielektor 1470
 Skaftø, G., seminarieadjunkt 1470
 – H. R., vicetoldinspektør 701
 – K., kaptajn 569
 Skak-Nielsen, N. V., rigsstatistiker 196d 383b 453b 1049 1412 1624
 Skalkam, R. H., kontorchef 1032
 Skallerup, B., frue 1682
 – G., overassistent 1096
 Skalsby, B., direktør 1646a
 Skalsted, B., overassistent 483
 Skalts, V. A., direktør 133d 1032
 Skammelsen, P. K. B., skoleinspektør 1466
 Skamris, N. P., overlærer 1038
 Skander-Madsen, N. B., kriminaldommer 293 383c 501 1241
 Skands, O. I. K., kontorchef 275a 383b 456 1094 1618
 Skanning, E., revisor 1067
 Skantse, V., bankbestyrer 1528
 Skantz, J. S., toldkontrollør 692
 Skantzø, J. E., konsul 527
 Skarbrevik, K. P., generalkonsul 374b 515
 Skardhamer, H. F., adjunkt 1425 1452
 – O., handelsattaché 526
 Skarregaard, P., overklitfoged 1256 1254a
 Skarum, E., kontorchef 388a 444 1015
 Skat-Rørdam, J., politiinspektør 718a
 Skau, A. L., værkemester 255
 – H., gårdejer 1529
 – J., gårdejer 255
 – J. S., gårdejer 213
 Skautrup, J. P. A., professor, dr. phil. 124 377 1674
 Skebye, S. E., bankbestyrer 1526
 Skeel, A., bankfuldmægtig 1528
 – A., kontorchef 198b
 – E., landsretssagfører 244a 1794
 – O., kmhr., hofjm. 295 368 1829
 – O. T., hofjægmester 368 1782
 Skeie, E., overlæge 1742
 Skelbæk-Pedersen, A., direktør 1577 1579 1600
 Skelmoose, E. K., fiskeriinspektør 1298
 Skeltved, E. N., overtrafikassistent 1113
 Skensved, J. H. N., direktør 223a
 – L. P., vicekonsul 303c
 – O. H. N., overlæge 635
 Skern, K. K., afdelingsleder 453b
 – L. M. K., oberstløjtnant 193a 380a 541
 Skettrup, E., civilingeniør 1423
 – T., civilingeniør 1423a
 Skibby, N. S., ekspeditionssek. 1028b 1031
 Skibbyholm, K. S., postmester 299 1071
 Skibelund, H., radiomester 1185
 Skibsted, F., kontorchef 1576
 – F., skoleinspektør 1467
 – G. de F., kontorchef 301a 383d 478
 – I. K. de F., fuldmægtig 1025
 – M., dommerfuldmægtig 504
 – P., klitplantør 1254a
 – P. F. de F., kontorchef 301 383d 477 788 1256 1269
 Skibstrup, E. F., direktør 303b
 – P. W., lektor 1452
 Skieller, V., afdelingsstandlæge 1428
 Skierning, H., civilingeniør 1425
 Skinhøj, E., professor, overlæge, dr. med. 1408
 – R. H. A. M., translator 1073
 Skinnerup, K., postkontrollør 1212
 Skipper, P. B., toldinspektør 695
 Skipper-Pedersen, M., sekretær 724
 – P., overtoldassistent 696
 Skjelbo, U. B., landinspektør 1426e
 Skjelborg, N. A., adjunkt 1416a
 – T., adjunkt 1452
 Skjellerup, P. J. R., konsul 521
 Skjeme, B., kaptajn 568
 Skjærbaek, H., sekretær 436
 – O. P. J., overinspektør 113 372
 Skjerk, T., sognepræst 1344
 Skjerning, A., major 556c
 – H. J., toldkontrollør 430
 Skjerna, L., amanuensis 1417
 Skjoldager, A., direktør 291 1659
 – E., kapellan 1316
 – H. C., stationschef 304b
 – J. K. G., købmand 303c
 Skjoldborg, C., bankprokurist 1530
 – K. A., fyrskibsfører 651
 – P., underdirektør 1652
 – P. C., revisor 1067a
 Skjoldby, C. E. W., translator 1073
 – S. A. H., civilingeniør 1087
 Skjolden, L. D., matrikeltekniker 479a
 Skjær, A. H. H., kammersanger 51 180 1490
 Skjæveland, O., adjunkt 1452
 Skjøde, N. O., skoleinspektør 1461
 – R. E., lærer 1470
 Skjødsholm, E., adjunkt 1452
 – J. F., major 556e
 Skjødt, A., bankdirektør 1529
 – A. V., oberstløjtnant 305 383f 542b
 – G., gymnasieoverlærer 1449
 – J. C., ekspeditionssekretær 427
 – J. M., skoleinspektør 1464
 – K. V., kontorchef 388f 454
 – N., gårdejer 1529
 Skjøt-Pedersen, H. A., sognepræst 1330 1741
 – O., adjunkt 1452
 Skjøth, I., luftfartsinspektør 1095
 – J., oberstløjtnant 388f 610 872
 – N. C., arkitekt 256 1017a
 Skjøtt, K. E., maskinmester 1112
 – P. K., bankprokurist 1530
 Skjøtt-Larsen, K., adjunkt 1452
 Skoda, G. J., overrevisor 687
 Skodsborg, K. K., major 585b
 – S., underdirektør 1527
 Skodshøj, H. J., redaktør 303
 – T., bankbestyrer 1528
 Skogemann, H. H. L. J., toldpatrujemester 702
 Skogmar, G., lektor 1421a
 Skole, B. H., ekspeditionssekretær 485
 – P. E., flyverløjtnant 612g
 – S. L., lektor 1452
 Skorstensgaard, A. J., trafikkontrollør 1113
 Skot-Hansen, J., adjunkt 1447
 – M., direktør 300
 Skotner, P., landinspektør 1264a
 Skott, J. A. J., stationsmester 1125
 – K. H., adjunkt 1448
 Skotte, A., gårdejer, borgmester 1244 1457
 – H. E., vicetoldinspektør 698
 – L., fuldmægtig 453b
 Skotte, L. H., kaptajnlojtnant 594
 Skatting, P. A., seminarieadjunkt 1471
 Skou, B., presseattaché 529
 – B., revisor 1067
 – B. C., godsejer 272a
 – C. J. H., toldkontrollør 696
 – C. M., landsretssagfører 278
 – E., grosserer 1649
 – E. W. S., major 304a 629
 – F. J. N. K., præst 1498 1500a
 – H., orlogskaptajn 597
 – H., vicekonsul 19
 – J. C., professor, dr. med. 387c 1419a 1421 1674
 – M., direktør 187
 – O. B., isenkræmmer 1047
 – O. H., skibsreder 225
 – S. D., major 613b
 Skouboe, A., revisor 1067
 Skouby, B. H., major 556a
 – C. C. E. N., statsadvokat 134 373 718
 – K. C., direktør 300
 – O. H. N., rektor 299a 934 1452
 Skouenborg, N. H. K., ambassadesekretær 525
 – O., adjunkt 1450
 Skouenby, C. E., skibsfører 284
 Skougaard, I. G., overbygningsskonduktør 638a
 – M., afdelingsleder, dr. odont. 1428
 Skourup, E. C. C., instrumentmager 283
 Skousen, G., gårdejer 1246
 – K. H., arkitekt 638a
 – V., mejerierjer 1627
 Skouvig, P., statsadvokatfuldmægtig 718
 Skov, A., arkitekt 197b 445
 – A. B., civilingeniør 1059
 – A. L., pianistinde 1488
 – A. U., skibsmægler 1079
 – B., adjunkt 1452
 – B., major 556a
 – B., kontorfuldmægtig 718a
 – B. B., overpostassistent 468
 – B. H., major 629
 – C. O., kontorchef 687
 – E., adjunkt 1450
 – E., ambassadesekretær 530
 – E., bankprokurist 1530
 – E., civilingeniør 1423
 – E., laboratorieingeniør 685
 – E., museumsinspektør 1505
 – E., seminarieadjunkt 1471
 – E., sognepræst 1377
 – E. L. E., kaptajnlojtnant 598
 – G., overtrafikkontrollør 1119
 – H., fængselslærer 731
 – H. H., ekspeditionssekretær 477 1076
 – H. H., fuldmægtig 687
 – J., amanuensis 1423a
 – J., fuldmægtig 444
 – J., politifuldmægtig 724
 – J., skovrider 1255 1256
 – J. F. J. T., civilingeniør 285a
 – K., akademiingeniør 1425
 – K., gårdejer 1245
 – K., lektor 1409
 – K. S., direktør 1638
 – K. S., konsulent 1260 1500a
 – L., advokat 1407
 – L. P., toldforvalter 288
 – N. K., major 422 629 1049.
 – O. S., kaptajn 567
 – P. E. N., generaldirektør 106c 365
 – P. E. P., oberstløjtnant 300 383d 542a
 – S. P., museumsinspektør 304 1421b 1512
 – V., sparekassefuldmægtig 1545
 – V. R., overassistent 687
 – V. U., amtsfuldmægtig 825
 Skov-Jensen, E. P., kommandør 198a 380b 590
 – N. O., oberst 197 374b 539a
 Skov-Larsen, P. F., major 585d
 Skov-Madsen, E., bankdirektør 1659
 Skov-Petersen, P., programleder 1493
 Skovbakke, H., landinspektør 1264c
 Skovbjerg, E., dyrlæge 285 1271
 – E. N., skoleinspektør 1466
 – V., konsulent 1248
 Skovbo, J., kriminalassistent 242
 Skovborg, E. B., vid. assistent 1237
 Skovby, A. V. I., ritmester 275a
 – P. S., direktør 291
 – R. K. E. H., fabriksinspektør 235
 – V., gymnasieoverlærer 1452
 Skovbæk, J., sekretariatschef 1240 1634 1636

Serring, R., direktør 302b 1589
 Serritslev, P., direktør 284
 Serritzlew, M., major 556
 – W. H. G., lektor 1447
 Serritzlew-Petersen, A. B., auditor 195 380a
 637
 Serup, A., ambassadør, dr. polit. 188a 370 530
 Sestoft, A. I., adjunkt 1452
 – G., sekretær 1473
 – I. V. P. O., statsmeteorolog 196c
 Settnes, O. P., dyrlæge 1415
 Sevel, H. L. E., stabtambour 975a
 – O. K., toldkontrollør 690
 Sevelsted, A., frue 1629
 – F., gårdejer 1247 1465
 – N. C. B., adjunkt 1452
 – P., sognepræst 1361
 Severin, C. A., kaptajn 613
 – C. J., rektor 1413 1421b 1452
 – P. E., sognepræst 1344
 Severini, O., overassistent 428
 Severinsen, C. A., kontorchef 1546
 – C. J. K., oberstløjtnant 198a 380c 542a
 Seyer-Hansen, J., bankbestyrer 1527
 – K., bankdirektør 1527
 Shankerorayon, P., forsorgsassist. 732a
 Sharif, B., assistent 1670
 Sharling, N. V., premierløjtnant 574
 Sharma, V., lektor 1410 1417 1420
 Sheikh, M., lektor 1419a 1421
 Sheves, G. A., vicekonsul 526
 Shine, N. M., amanuensis 1409 1479a
 Shipley, M. T., adjunkt 1421
 Shriver, B. D., lektor 1419b
 Sibbesen, K., viceborgmester 1016b
 Siboni, K. E., professor, overlæge, dr. med.
 388c 950 1421b
 Sichelkow, B., underdirektør 687a
 Sichlau, P., stud. polit. 1402
 Sick, K., afdelingsleder, dr. phil. 1410 1418a
 Sidenius, H. R., skoleinspektør 1454
 – I., afdelingsleder 1424
 – J., direktør 1579
 – K., adjunkt 1452
 – K., konsul 187a 1618
 – K., landinspektør 1264a
 Siderovs, E., overassistent 1028
 Siegfredsen, J., skoleinspektør 1459
 Siegmundfeldt, H. H. H., sognepræst 304 1366
 Sieh, E., skibsmægler 1077
 Siemsen, J., trafikkontrollør 1123
 – P. H., revisor 1067
 Siemssen, S. O., overlæge 1431
 Siersbæk, C., sognepræst 1383
 – E. H., politiasessor 1497
 Siersbæk-Nielsen, S., afdelingsstandlæge 1428
 Siersted, A. M., kontorchef 195b 380a
 – C. N., retsassessor 505
 Siesby, E. O., professor, dr. jur. 388e 1407
 1415
 Siesbye, E. K., ekspeditionssekr. 444 1015
 1047
 Sietam, H. O., major 556e
 Sievers, C. J., læge 437 950 1416
 Sieverts, B., grosserer 134 1652
 – C., hjælpepræst 1332
 – H. N., skoleinspektør 1456
 – J., civilingeniør 1299
 Sievertsen, C. C., overkontorass. 695
 Sigaard, E., kredsformand 1248 1262
 – E., trafikkontrollør 1134
 Sigersmark, B., kapelmusikus 1492
 Sigersted, E., vid. assistent 1239
 Sigerstrøm, G., kapelmusikus 1492
 Sigfusson, E., violinist 1488a
 Sigaard-Andersen, O., professor, overlæge, dr.
 med. et mag. scient. 1408 1431a
 Sigh, F., adjunkt 1446
 – F. K. O., sognepræst 1381
 Sigismund, P., lektor 1420 1448
 – S. Ø., overassistent 453e
 Sigmer, M., revisor 1067a
 Sigmund, H. P., lektor 1410 1418
 Sigsgaard, J., forstander 734 1683
 – T. J., professor 27a 387b 1432 1473 1474
 Sigurd, A. B. M., konstruktør 290
 Sigurdson, O., ekspeditionssekretær 451
 Sigurdsson, G. V., toldpatrujlemester 690
 – H., politiasistent 720a
 – H., professor 188a 380a
 – K. K. A., translør 1070
 – O., ekspeditionssekretær 444

Sigvardsen, S. C., førstelærer 229a
 Sigvarsen, K. S., overassistent 356
 Sihm, I., postassistent 1171
 Siig, E., postkontrollør 1167
 Siiger, H. C. J. J. S. H., professor, dr. phil.
 300a 383d 1413 1419a 1421
 – N., balletdanserinde 1491
 Siim, J. C., overlæge, dr. med. 1025 1479b
 Sikjær, S., prof. 387b 1413 1469
 Siksnø, H., vicetoldinspektør 689
 Silasen, M., overassistent 1190
 Silber, S., bankprokurist 1527
 Silberbrandt, H., adjunkt 1421c
 Silberg, N., skoleinspektør 1457
 Silding, A., revisor 1067a
 Silfverberg, B. A., translør 1070
 Siljeström, J. G., konsul 525
 Silkjær, H., økonomichef 924
 Sillanen, N. P., overassistent 439
 Sillemann, M., administrationschef 1744a
 Sillesen, A. B., overtrafikassistent 1115
 Simbold, I., bankbestyrer 1528
 Simensen, P. H., viceforstander 1503
 Simesen, M. G., dyrlæge 1426c
 Simm, J., vicekonsul 352 523
 Simmelhack, F., skoleinspektør 1457
 Simó, J. de O., lektor 1421b
 Simon, A., translør 1073
 – I. D., translør 1072
 – J., grosserer 1747
 Simone, K. A. L., solodanserinde 292 1491
 Simons, E., kontorchef 1046 1046b
 – J., adjunkt 1452a
 Simonsen, A., civilingeniør 1424
 – A., flyveleder 1095
 – A., gårdejer 253a
 – A., kontorfuldmægtig 638
 – A., lektor 1409
 – A., postkontrollør 1206
 – A., skoledirektør 293
 – A. E. E., postkontrollør 1213
 – A. H., skibsinsektor 1061
 – A. P., toldpatrujlemester 286a 696
 – A. R., adjunkt 1452a
 – B., afdelingsleder 1014a
 – B., bilinspektør 726
 – B., billetkasserer 1115
 – B., sekretær 453b 1412
 – B., sekretær 1028
 – B., sekretær 1479a
 – B. E. F., lektor 1450
 – B. H., tandlæge 1428a
 – B. R., sekretær 484
 – C., afdelingsingeniør 458
 – C., overpostassistent 1164
 – C. B. F., toldkontrollør 692
 – C. E., kriminalassistent 720
 – C. H., civilingeniør 456a
 – C. K., orlogskaptajn 592a
 – D. A., kontorchef 303 1051
 – E., direktør 1623
 – E., psykolog 1047
 – E. A., skibsmaskinchef 1110
 – E. J., afdelingsingeniør 459
 – E. L. F., oberstløjtnant 388e
 – E. R. H., præst 1395
 – F. B., hovedkasserer 681 1022 1045 1048
 1479a
 – G., landsdommer 376 492
 – G. R., dommer 194a 380a
 – H., bygningsinspektør 1099
 – H., dyrlæge 1426c
 – H., fuldmægtig 1670
 – H., overassistent 1670
 – H., kontorchef 497
 – H., overlæge 1041
 – H., professor, dr. theol. 388a 1393a 1419b
 1421b
 – H., revisor 1067a
 – H. J., sognepræst 1359
 – H. L., lodsformand 243a
 – H. L., overpostassistent 1198
 – H. M., adjunkt 1440
 – H. M., direktør 262a
 – H. O., kontorfuldmægtig 951
 – H. P., præst 1315
 – H. S. H., vekselerer 1053
 – I., bankbestyrer 1528
 – I., major 585c
 – I. B., ekspeditionssekretær 444
 – I. Kierulf, ekspeditionssekretær 1025
 – I. R., translør 1076

Simonsen, J., ekspeditionssekretær 681
 – J., færeholder 1500a
 – J., konsulent 1726
 – J., kontorfuldmægtig 1497
 – J., landinspektør 1264c
 – J., lektor 1451
 – J., læge, dr. med. 1416
 – J., major 558
 – J. A., direktør 305a
 – J. E. J., lektor 1443
 – J. H. W., prof. 194a 380 1410 1418a
 – J. R. W., professor, dr. med. 388f 1421b
 – J. S., trafikkontrollør 1116
 – J. T., adjunkt 1440
 – K., gårdejer 1529
 – K., landsretssagfører 253
 – K., toldkontrollør 702
 – K. A., professor 388 1422
 – K. E., major 580a
 – K. E., overtrafikassistent 461
 – K. K. G., retsassessor 495
 – K. N., skoleinspektør 1468
 – K. P., kreditkassedirektør 196c
 – L., kontorchef 478 789
 – L. O., læge 1413 1417
 – M., professor, dr. med. 1408 1416 1674
 – N. F. H., forstanderinde 300a
 – O., amanuensis 1421b 1432
 – O., bankbestyrer 1528
 – O., bankprokurist 1526
 – O., direktør 196c 1053 1623
 – O., statsgeodæt, dr. phil. 196e 355 642
 – O. E., politimester 301c 383e 724
 – O. L., ungdomsskoleinspektør 1459
 – P., direktør 57 70 439 1049d 1696
 – P., gårdejer 1246
 – P., lærer 1038
 – P., overtoldassistent 429
 – P., toldinspektør 703
 – P. A., trafikkontrollør 459
 – P. B., orlogskaptajn 592a
 – P. B., trafikkontrollør 1127
 – P. L., postkontrollør 466
 – P. O., kriminalkommissær 240
 – R., skoleinspektør 1466
 – S., kreditforeningsdirektør 1559
 – S., overingeniør 191 376a 600
 – S., proprietær 303a 1529 1625 1632
 – S. A., godssekspeditor 1133
 – S. A., major 613b
 – S. A., sognepræst 1316
 – S. A. L., overkontorassistent 1203
 – S. S., overtelegrafkontrollør 1182
 – S. T., ingeniør 1051
 – T., skoleinspektør 922
 – T., toldkontrollør 699
 – T. E., ambassadesekretær 523
 – T. F., revisor 1025
 – V., lektor 1419b 1421a
 – V. E., politiasistent 300a
 – V. L., seminarielektor, dr. phil. 1470
 – V. S. M. R., civilingeniør 197d
 Simonsgaard, V. H., overingeniør 1082
 Simony, C. F. B., landsdommer 196 376a 810
 – J. F., kontorchef 388f 440 1014 1014a
 – N. E., bankkasserer 1782
 Sinclair, R. J., seminarieadjunkt 1471
 Sindal, I., adjunkt 1421
 Sindberg, E., bankprokurist 1530
 Sinesen, J., major 557
 Sindholt, J., fuldmægtig 1453
 Sinding, A., politiasistent 724
 – C., lektor 1452
 – C., major 585a
 – C. C., ekspeditionssekretær 477
 – E., major 613e
 – E., statsgeodæt 286 642
 – H., adjunkt 1439
 – J., lektor 1443
 – O., afdelingsingeniør 300a 460
 – O., byretsdommer 304c 383f 496
 – O., major 631
 – P., fyrmester 305 650
 – P. H., vicepolitikommisær 719
 – T., statsadvokat 198 374b 718 1045
 Sinding-Jensen, E., sognepræst 1321
 Sinding-Olsen, B. H., vicepolitikommisær 719
 – J., skoleinspektør 1455
 – K., ekspeditionssekretær 682a
 Sindrup, E. H., overlæge 1421b
 Sinning, T., landinspektør 1264b
 Siune, K., amanuensis 1421a

- Schultz, J. M., tandlæge 1428
 – K., adjunkt 1451
 – K., lektor 1440
 – K., operasangerinde 1490
 – M., gårdejer 288a
 – M., lektor 1452a
 – N., gårdejer 1246
 – P., amanuensis 1479a
 – P., direktør 1685
 – S., antikvarboghandler 1662
 – S., museumsdirektør 190 1511
 – S., skoleinspektør 1465
 – S. S., guitarist 1488a
 – S. S., komponist 291
 – T., generalkonsul 152 370
 – T., skibsmægler 1078
 Schultz-Jensen, A., maskinmester 660
 Schultz-Larsen, J., afdelingsleder, dr. med. 1403 1413 1416 1420
 Schultz-Lorentzen, H., provst 223
 – J., major 556d
 – H., skoleinspektør 1498
 Schultz-Nielsen, A., amanuensis 1412
 – N. C., major 629
 Schultz-Petersen, C. E. F., proprietær 1638
 – K. E. F., proprietær 306
 – K. N. F., ekspeditionssekr. 1049c
 – N. E., landbrugsattaché 526
 Schultz, P., revisor 453e
 Schultz, M. B., professor, dr. phil. 196 380b
 Schultzer-Nielsen, M. C., administrator 304 1428 1432
 Schultz, K., konstruktør 1156
 Schulz, F., adjunkt 1452a
 – S. J., revisor 1067a
 Schulte, A. O., kommandør 42 133d 367 590 637
 Schumacher, K., major 301c 585b
 – P. F., vicetoldinspektør 689
 Schumann, O., herreekviperingshandler 1645
 Schunck, H. A. H., major 294a 585a
 – J., inspektør 1452a
 – L. G., kaptajn 568
 Schur, A., vicekonsul 19
 Schwalbe, M., oberstløjtnant 296 383c 542a
 – O., maler 1484 1494 1508
 Schwalbe-Hansen, P. A., overlægge 250 732a 1039
 Schwane, K. H., skoleinsp. 1461
 Schwarck, E., translator 1071
 Schwartz, E., revisor 1067
 – F., direktør 1726
 – H., porcelainshandler 1650
 – H. L., amanuensis 1409
 – J., amanuensis 1416a
 – M., amanuensis 1418a
 – M. O., professor, overlægge, dr. med. 1408
 Schwartzbach, A. L., reservelægge 732
 Schwartzlose, O. V., restauratør 198b
 Schwarz, H., amanuensis 1479a
 – H., ekspeditionschef 181
 – J. E., overassistent 356
 – O. J., major 585a
 Schwarz-Nielsen, C. J., bagermester 1016
 – E., sektionsingeniør 194a
 – E., provst 1317
 – H., kmhr., oberst 115 366
 – J. C., sognepræst 1317
 Schwedler, G. A., vicedirektør 1529
 Schwenck, F., kontorchef 1618
 Schwencke, G. H., regnskabsfører 1025
 Schwenger, O., adjunkt 1439
 Schwenn, C. J., maler 257a
 Schwennesen, H. C., postmester 295a
 Schwensen, C., overlægge, dr. med. 230
 – J. A. T., proprietær 272
 Schwägermann, C., akkvisitionschef 1576
 Schwyzer, A., direktør 1600a
 Schübeler, J., malermester 301
 Schydt, F. C., sekretær 433
 Schüller-Schröder, J. H., konsul 517
 – M., generalkonsul 373
 Schytt, E. F., landpostbud 681 1096 1246
 – J., generalkonsul 373
 – O. F. L., toldforvalter 195a
 – O. L., toldkontrollør 698
 Schütt, C. C., civilarbejder 237a
 – C. R., bankdirektør 287a
 – P. E., statsadvokatfuldmægtig 718
 Schütt-Poulsen, arkitekt 304
 Schütter, J. C., vicepolitinspektør 287a 718a
 Schütz, K. J., orlogskaptajn 597
 Schädler, C. A. von, sognepræst 1357
 Schäfer, T., læge 965
 Schäffer, B. P., landsdommer 196b 374b 492
 – C. E., afdelingsleder 1410 1417
 – H. W., kaptajn 613
 Schærff, P. C., lektor 273a
 Schødt, E., fuldmægtig 1073
 – E. J. M., kontorchef 1007
 – E. P., sognepræst 1351
 – K. S., skoleinspektør 1466
 – S. S., overbaneformand 1248
 Schøler, K. L., sekretær 479a
 Schøller, C. G. G., major 556d 1691
 – C. G. G., oberst 131 372a 1857
 – G., kontorchef 829
 – H. C. G., major 585e
 Schön, F. L. G., ambassadør 131a 367 529
 – J., vognmand 936 1016b
 Schönberg, K., laboratorieleder 1083
 Schøndube, W., revisor 428
 Schönecker, P., toldinspektør 703
 Schönemann, P. C., amtskontorchef 1016
 Schönfeldt, J. B., generalkonsul 376 526
 Schønheyder, F. E. H., professor, dr. med. 188 380 1420 1421 1432
 Schønning, J. I., vicekonsul 199
 Schønnemann, A. V., overtopograf 642
 Schönsted, F., murermester 1017a
 Schönthal, S. O. E., orlogskaptajn 597
 Schenwandt, C. K., skibsfører 1109
 – H., amanuensis 1424
 Schött, E. M., kammersangerinde 51 357
 – T., lektor 1452
 Schött-Kristensen, B., adjunkt 1452
 Scimonello, G., lektor 1421
 Sckerl, M. G., politifuldmægtig 720a
 Scnack, P. E., bankprokurist 1526
 Scocozza, B., lektor 1409 1416
 – G., retsassessor 501
 – L., fængselslærer 731
 Scott, S. C., vicekonsul 521
 – W. H., konsul 512
 Scriver, K., lærer 1037
 Seaton, P., forvalter 1679
 Sebbelov, C. J., major 556a
 Sebbor, A. A. O., politiassessor 719c
 Sebbesen, M. J., kredslægge 297a
 Secher, A., kompagnichef 588
 – E., overlægge 303e
 – E. M., konsul 22
 – G. M., overkontorassistent 1161
 – K. S., chefredaktør 193 1664
 – O. V., professor, overlægge, dr. med. 302 383c 735 1408 1431a
 – P. K., filialdirektør 300 1523
 – T. O., major 611a
 – V., gårdejer 305b
 Secher-Jensen, S. F. C., direktør 239a
 Sedivy, F. J. P., væbenmaler 80 263
 Sedum-Larsen, P., civilingeniør 1425
 Seeborg, I., lektor 1452a
 – P., museumsinspektør 931 1493a 1512 1768
 Seedorff, A. K. M., overkontorassistent 1179
 – H. H., overlægge, dr. med. 1412 1431a
 – H. H. O., forfatter 211a 357
 – H. P., lektor 1447
 – I. E., revalideringskonsulent 799 1028a
 – J. O., overlægge, dr. med. 178 379a
 Seedorff-Rasmussen, N. H., sognepræst 1387
 Seehausen, P. E., bankbestyrer 1527
 Seehusen, S. O., salgsdirektør 281a
 v. Seelen, E., kontorleder 497
 Seemann, E. P. C. J., baneingeniør 1098
 – U., bankprokurist 1530
 Seest, B. B., afdelingsarkitekt 459
 – E. H. P. E. F., konsul, direktør 197 529
 – K. T., overarkitekt 117 377
 Segal, J. R., adjunkt 1442
 Segato, H., orlogskaptajn 599
 Segerskov, A., balletdanserinde 1491
 – V., balletdanserinde 1491
 Sehested, C. T., fideikommissbesidder 1832
 – E., oversygeplejerske 732
 – J., gårdejer 267a
 – J., læge 1421
 – J., stamhusbesidder 1829
 – J. M., fideikommissbesidder 283a 1832
 – K., fideikommissbesidder 1831
 – K. G., civilingeniør 297a
 – N. A., læge 1420
 – O. E. H., konsul 229
 – O. F., ambassadør 119 366
 Sehested, P., toldkontrollør 690
 – S., civilingeniør 243
 Seibak, T., overlærer 1475
 Seibæk, M., violinist 1492
 Seidel, H. H., postkontrollør 1203
 – K. V., overdyrlægge 193a
 Seidelin, G. B., amanuensis 1412 1416
 – J. T., ekspeditionssekretær 426
 – P. C., sognepræst 1372 1421a
 Seiden, J., overassistent 1481
 Seidenfaden, A., adjunkt 1442
 – G., ambassadør, dr. scient. 133 367 417
 – P. O., sekretær 681
 – P. S., distriktschef 300a 1618
 Seidenkrantz, H., overrevisor 687
 Seidler, K., politiassistent 719
 Seier, P. V. K., kriminalassistent 718a
 – S. K., gymnasieoverlærer 1445
 Seier-Petersen, K., revisor 1067a
 – P. G., revisor 296a 1067 1067a
 Seiersen, C. A., overdyrlægge 219a 1281
 – G., socialleder 1041
 – P. S., sekretær 414
 Seierup, E., revisor 1067a
 – H. C., socialstyrelseschef 1028
 Seifert, H. G. E., prokurist 1527
 Seisbøll, F. J., overlægge 635
 Seitzberg, G. V. V., revisor 1067
 – S., direktør 303a 1558
 Sejberg, M. L., sekretær 436
 Sejer-Petersen, H., generalsekretær 1644
 Sejersbøl, A. L., adjunkt 1449
 Sejersen, B., stationsforstander 1117
 – E., overtrafikassistent 1123
 – L., bankprokurist 1530
 – R. B., kriminalkommissær 723a
 Sejr, E. J., overbibliotekar, dr. phil. h. c. 161 378
 – H. H. P., værkemester 1136
 – H. M., overpostassistent 1191
 – N. H. B., major 611
 Sejrsen, P., læge, dr. med. 1415
 Sejrup, N. C. C., maskinmandkommandørkaptajn 225a 355 382a
 Sejskede, U. O., politiassistent 720
 Selander, N. P., musiklærer 1475
 Selbert, B. G., overtrafikassistent 1123
 Selbo, M., arkitekt 1618
 – P. A., skoleinspektør 1455
 Selch, J. T., politikommissær 304a 722
 – P. A. K., revisor 1067a
 Selchau-Hansen, J., professor 388b
 Selchau-Mark, N. A., godssejer 585d
 Seldevig, C. C., major 613
 Sele, V., overlægge, dr. med. 388e 1431
 Selfort, I., overbiblioteksassistent 1481
 Seligmann, E., direktør 131 373
 – G. H., dommerfuldmægtig 506
 – H. E. L., inspektør 1050
 Sell, A., overlægge 1420
 – K., sekretær 69
 Sellsjerg, B., bankprokurist 1530
 – F. R., major 580a
 Sellevold, E., civilingeniør 1423
 Sellin, K., lektor 1409 1416a
 Sellnes, A. M., adjunkt 1443
 Selmar, E., musikarkivar 184
 Selmark, F. A., politikommissær 306 719
 Selmer, J., ingeniør 456a
 – J. B. B., afdelingschef 304a 370 454 1054
 – O. T. B., læge 1027a
 Selmose, K., major 556e
 Selsing, E. C., politimester 209a 381
 – I., tandlæge 1428
 Selsmark, B., amanuensis 1424a
 – F., civilingeniør 1424
 Selst, J., bibliotekar 1482
 Selsa, J. B., sekretær 415
 Sembach, J. E., kriminalassistent 720
 Semdahl, K., overtrafikkontrollør 1136
 Semler, A., civilingeniør 133a 1646a
 Semler-Jørgensen, A., vicekonsul 22
 Semsén, K., handelsforvalter 1497
 Senante, A. O., vicekonsul 525
 Senbergs, E. A., landinspektør 1264a
 Senderovitz, C. C. S., koncertmester 289a
 Senger, B. F., politiassistent 719d
 Senholt, L., vælfængselsinspektør 731
 Senning, A., lektor 1419b 1421a
 Senstius, A., provst 230 1372
 Sepstrup, P., amanuensis 1479a
 Serer, V. O. S., ingeniør 1051
 Serrano, F. T., vicekonsul 525

- Schmidt, O., adjunkt 1452
 – O., komponist 1494
 – O., trafikinspektør 293
 – O. A. H., direktør 294
 – O. H., professor, dr. phil. 387d 1410 1418a
 – O. H., skibsfører 1499
 – O. O., seminarielektor 1471
 – P., forstander 1472
 – P., lektor 1421b
 – P., ritmester 289 585a
 – P. F., adjunkt 1447
 – P. E. G., stationsmester 460
 – P. F., lektor 1413 1419b 1421a
 – P. J., translator 1072
 – P. S., afdelingsleder 946
 – P. T. A., direktør 197a
 – P. U., skoleinspektør 1468
 – R., kontorchef 1601
 – R., saigschef 1693
 – S., matrikeltekniker 479a
 – S., overassistent 1028a
 – S., reklamechef 683a
 – S., stud. mag. 1479a
 – S., toldkontrollør 701
 – S. A. E., kaptajn 582b
 – S. A. F., overværkmester 224
 – S. W., major 585c
 – T., adjunkt 1452
 – T., overjordemoder 1431
 – T., skoleinspektør 1465
 – T. B. A., værkemester 1138
 – T. H., maskinmester 1429
 – T. O. M., overværkmester 259a
 – T. S., professor, dr. jur. 388f 1419b 1421a
 – U., kaptajnløjtnant 593a
 – V., major 613b
 – V. P., registrator 1489
 – W. F. Mc. I., udenrigsråd 25 134a 370 413 534
 – W. M., major 268
 – W. O., fuldmægtig 1528
 – W. W., ekspeditionssekretær 270 415
 Schmidt-Andersen, J., arkitekt 230a
 Schmidt-Jensen, T., overpostass. 467
 Schmidt-Nielsen, S., lektor 1448
 Schmidt-Rasmussen, I. L. B., overassistent 439
 Schmidt-Sørensen, A., vognmester 1139
 Schmidtsdorf, W., vid. assistent 1299
 Schmidt, K., borgmester 1016a
 Schmiegelow, A. E. F., bankdirektør 304b 1526
 – E. H., fuldmægtig 415
 – S., frue 1726
 Schmit, K. W., udskrivningschef, borgmester 302 383e 946
 Schmith, E. B., sekretær 427
 – J., fuldmægtig 1528
 Schmith, O. H., direktør 296 1015 1045a 1479 1695
 – P., højesteretssagfører, kammeradvokat 198b 374b 684 1621 1762 1775
 – T. W., direktør 198c 484b 1062 1619 1620
 Schmitto, F., fuldmægtig 453
 Schmøkel, N. G. K., fuldmægtig 687
 Schmöker, O. V. B., matrikeldirektør 301a 370 479
 Schnack, A., lektor 1409
 – V., trafikinspektør 304a 459
 Schneider, E. P., oberstløjtnant 388e 610
 – H. H., bankprokurist 1529
 – J. F., major 556e
 – J. H., skoleinspektør 1457
 – J. J., kaptajn 582b
 – M. F., kaptajn 582b
 – P., sekretær 1049b
 – T., cand. scient. 1046
 Schneider, E., overpostassistent 1211
 Schnell, M., sekretær 25 415
 Schnell, E. M., trafikinspektør 1127
 Schnorr, E., overlæg, dr. med. 262a 1412
 Schnoor, B. G., major 558
 – E., kaptajnløjtnant 598
 – L. E., toldkontrollør 694
 – P. A., overværkmester 285 587
 Schnor, L. C., oberstløjtnant 388e 542b
 Schoen, P., generalkonsul 374b
 Scholdager, V. G., stationsmester 460
 Schollert, E., orlogskaptajn 592a
 Scholtz, F. P. C., politiassistent 720
 Schondel, R. G., civilingeniør 456a
 Schoop, C. T., major 287
 – K., overtrafikassistent 1116
 Schophaus, V., overtrafikinspektør 461
 Schoppe, P. C. F., skibsmægler 1079
 Schottländer, B., grosserer 1648
 – K., translator 1068 1072 1409 1421b
 Schou, A., direktør 1246
 – A. C. M. Q., kreditforeningsdirektør 259
 – A. V., professor, dr. phil. 196b 380b 1500a 1674 1679
 – B., værkemester 600
 – C., lektor 1452
 – C. H. B., kommandørkaptajn 301b 383d 591
 – C. I., arkitekt 205
 – C. O., sparekassedirektør 1541
 – C. V., skibsmaskinchef 1184
 – E. G., sognepræst 1349
 – E. J., ingeniør 463
 – E. M., skoleinspektør 1464
 – G. C., stationsmester 1115
 – H., bankbestyrer 1528
 – H., billedhugger 290 1484
 – H., skoleinspektør 1467
 – H., translator 1071
 – H. C., underdirektør 1076 1530
 – H. E., afdelingsingeniør 302c 1088 1096
 – H. E., civilingeniør 453b
 – H. H., direktør 277a 494
 – H. J., civilingeniør 1425
 – H. S. R., stationsforstander 300
 – J., amtsfuldmægtig 1454
 – J. A., kommandør 131 372a
 – J. B., revisor 1067
 – J. K., ingeniør 1138
 – J. K. S., kontorchef, oberst 198c 374b 629
 – J. M., adjunkt 1452
 – J. P. K., major 580a
 – J. S., professor, dr. med. 388a 437 1408 1421b
 – J. W., overlæg 1420
 – K. G., akkvisitionschef 1049a
 – K. R., prokurist 1070
 – K. R., studerende 509
 – M. A., professor, overlæg, dr. med. 388e 1419a
 – M. H., direktør 215a 1528
 – N., arkitekt 1487
 – N. B., oberstløjtnant 176 379a
 – N. C., overpolitbetjent 242
 – O., direktør 196c 1622 1687
 – O. B., isenkræmmer 301 494 1522
 – O. W., vicekonsul 522
 – P. E. F., retsassessor 505
 – P. J. B., overlæg, dr. med. 1742
 – P. L., domprovst 196c 380b
 – S., ekspeditionssekretær 1028
 – S. A., rektor, professor, dr. phil. 133 374
 – S. T., amanuensis 1413 1421c
 – T. M., overtoldassistent 702
 – T. P. K., skibsfører 1109
 – T. R., sognepræst 1343
 – U., ekspeditionssekretær 683a
 – U. B., solodanserinde 357
 – W., sekretær 445
 – W. L. H., major 557
 Schou-Christensen, J., museumsinspektør 1509
 Schou-Jensen, E., bankdirektør 1529
 – F., ingeniør 1784
 Schou-Jørgensen, J. K., toldkasserer 252a
 – K., adjunkt 1420 1448
 – M. L., forstander 1083
 Schou-Knudsen, F. J., overtrafikinspektør 1123
 Schou-Nielsen, H., oberstløjtnant 197c 380b
 – J., slotsgartner 303a 1015
 Schou-Pedersen, H. H., direktør 133d 370
 Schouboe, P., arkitekt 1016a
 Schoubye, B., adjunkt 1450
 Schou-Knudsen, F. J., overtrafikinspektør 1123
 Schou-Nielsen, H., oberstløjtnant 197c 380b
 – J., slotsgartner 303a 1015
 Schou-Pedersen, H. H., direktør 133d 370
 Schouboe, P., arkitekt 1016a
 Schoubye, B., adjunkt 1450
 – G., ekspeditionssekretær 480 1014a 1299
 – J. M., amanuensis 1413 1474
 – K., fuldmægtig 1528
 – K. C. Ø., amtsforvalter 196b 687
 – N. C., dommerfuldmægtig 506
 – N. E. S., amtsløg 177 379a
 – S., seminarirektor 1472
 Schouenborg, A. P., overtopograf 290a
 – E., dommer 196d 380b
 – E., lektor 1409
 – J., kredsdyrlæg 297 1271
 Schoug, A. E., frue 1832
 Schousbo, B., major 306a
 – T., overlæg 634
 Schousboe, A., vid. assistent 1416
 – C. J., lektor 1443
 Schousboe, I., vid. assistent 1416
 – J. A., oberstløjtnant 304c 383f 542b
 – K. L., skibsinsektor 1061
 – P., adjunkt 1452
 – V., provst 302 1391
 Schousen, E., prokurist 1589
 Schousgaard, A. H., konsul 205
 – A. G., lektor 274
 Schoustrup, E., kancellist 478
 – I., kancellist 478
 Schoustrup-Thomsen, E., fuldmægtig 427
 – H., dommerfuldmægtig 501
 Schouw, B., kaptajn 612
 – I., major 613
 Schov, D. Ø., ekspeditionssekretær 1403
 Schov-Knudsen, F. J., overtrafikassistent 1106
 Schow, S., revisor 1067a
 Schrader, M. E., vicetoldinspektør 701
 – S. N. V., sognefoged 297
 – T. L., civilingeniør 1425
 Schram-Nielsen, E., ambassadør, dr. phil. 106b 364 527
 Schramm, J. E., tandlæge 1428a
 Schramm-Nielsen, E. L., overassistent 731
 Schreiber, A., fiskeriråd 197c 524 1300
 Schriver, H., konsulent 1463
 – H., major 556b
 – J., major 556c
 – K., skoleinspektør 1465
 – O., overstyrmand 1111
 – P., kaptajnløjtnant 593a
 Schroeder, J. A., godsjejer 250a
 – P. E. R., sceneinstruktør 305a 1489
 – P. G., værkemester 1135
 – P. P. C. S., oberstløjtnant 197c 380b
 Schroll, G., lektor 1680
 – H. C., skibsinsektor 1061
 – V. G. T., sognepræst 1343
 Schröder, C., direktør, civilingeniør 1425
 – C. D. F., sognepræst 264a
 – C. T., bankbestyrer 1528
 – E., lektor 1433
 – E., regnskabsfører 1049c
 – E. E. S., translator 1073
 – F., landingsinspektør 1264c
 – F., orlogskaptajn 296 599
 – G. D., bankbestyrer 1526
 – H. A., major 611a
 – H. E., adjunkt 1450
 – H. E., postforvalter 1213
 – I. J. D., generalmajor 134a 373 424 610
 – I. L., lærerinde 1038
 – J., kapelmester 296 1688
 – K., fiskeskipper 1092
 – L., balletdanserinde 1490
 – L., toldkontrollør 689
 – N., cand. scient. 1680
 – N. J. O., politifuldmægtig 724
 – O., seminarilærer 205a
 – O. B., værkemester 614
 – P., direktør 1620
 – P. W. G., sekretær 488 1497
 – U., sognepræst 1386
 Schröder-Hansen, I. E. J., kapellan 1317
 Schröder, R., amanuensis 1421b
 Schrøter, P., oberstløjtnant 388d 610
 Schubart, M., kontorfuldmægtig 1481
 Schueller, I., translator 1076
 Schullin, J. S., greve 1815 1830 1832
 – V., greve, stiftsforvalter 1800
 Schullin-Zeuthen, C. F. L. S. C. J. W., greve 1828
 – W. P. J. S., styrmænd 1111
 Schulsinger, M. F., professor, overlæg 1408
 Schultz, C. A., tandlæge 1428a
 – C. E. B., kolonibestyrer 223
 – D., forstanderinde 1497
 – D. E., livlæder 1095
 – E., adjunkt 1416
 – E., civilforsvarsdirektør 133b 367 438 439
 – E. A., oberstløjtnant 301 383d 588
 – E. H., amanuensis 1421c
 – F., adjunkt 1452
 – G., direktør 1633
 – H., stationsmester 460
 – H. J., turistchef 1672
 – I., bogholder 500
 – J. K. E., skuespillerinde 250 1490
 – J. M. E., overmeteorologassistent 644
 – J., adjunkt 1450
 – J. B., overtoldassistent 702
 – J. J., valgmenighedspræst 1308 1411

- Scheuer, H., skuespiller 1490
 Scheuer-Larsen, P., kontrollør 1095
 Scheutz, F., tandlæge 1428a
 Scheving, W., stiftskasserer 1392 1629 1801
 Schiander, L., direktør, konsul 12
 Schibbye, E., dommer 384a 500
 Schibbye, K., bankbestyrer 1526
 – K., professor, dr. phil. 196 380a 1409 1469
 Schiby, L., børneværnskonsulent 1028b 1629
 Schiellerup, H., manufakturhandler 494
 – I. H., fængselspræst 731 1345
 – J., ingeniørdocent 388a 1425
 – K., provst 1365
 Schiener, E. J., vid. assistent 1499a
 Schierbeck, C. J., afdelingsingeniør 206
 – C. P., dommer 275 383b 506
 – H., overretssagfører 207
 – J., overkonstruktør 1184
 – O., kontorchef 1577
 – W. M., overstyrmand 1111
 Schierff, S. H., sognepræst 1315
 Schierlind, P., kontorbetjent 1669
 Schiermacher, J. I., toldinspektør 429
 – S. R., ingeniør 456a
 Schierup, H. H., amanuensis 1421a
 Schiiff, P., adjunkt 1452a
 Schiffer-Holm, B., lektor 1424
 Schilder-Knudsen, A., fiskehandler 1651
 – J., adjunkt 1443
 Schilling, K., lektor, dr. rer. nat. 1423a
 Schilling-Hansen, P. K. J., major 304a 588
 Schimanski, J. J. H. H., sognepræst 1386
 Schimmelmann, C. H., lensgreve 1814 1827
 1830 1832
 Schindel, J. K., sognepræst 1366
 Schinkel, O., overassistent 491
 Schiott, A. E., kontorchef 270
 Schirmer, H. E. L., kommandørkaptajn 197a
 380b 630a
 Schjød, B. S. P. S., overassistent 421
 – E. V., overlæge, dr. med. 261a
 – F., konsul 520
 – H. J., amanuensis 1413 1421b 1474
 – N. P., trafikkontrollør 461
 – T., professor, dr. med. 388f 1408 1412 1415
 1421b 1431a
 Schiøler, A. G., kapellan 1360
 – B. J. U., politifuldmægtig 719b
 – G., biskop 133c 367 1687 1923
 – H. I., overlæge 388e 1431a
 – I. B., landsretssagfører 301a 508 1782
 – J., revisor 1067
 – M., overlæge 732a
 – P., lektor 1683
 – T., amtskommunaldirektør 284
 Schiøller, A. P., adjunkt 1442
 Schiønning, A. E., lektor 1441
 – B., statsadvokatfuldmægtig 718
 Schiørring, H., kaldskapellan 1316
 – N., professor, dr. phil. 198c 380c 1409 1416
 1493a 1510 1674 1763 1767
 – P., vicedirektør 1600a
 Schiøtt, C. R., læge 1420
 – H. E., amanuensis 1419b 1421a
 – M. L., translør 1071
 Schiøtte, F., major 585a
 Schiøtte-Hansen, K., overlærerinde 1037
 Schiøttz, E. S., regnskabschef 484b
 – H. F., revisor 1067
 Schiøttz-Christensen, A., rektor, dr. phil. 387b
 1445
 – A. K., chefredaktør 196c
 Schiøtz, A., dr. phil. 1679
 – A. H., professor 212 383d 1473 1474
 – H. A. H., lektor 1447
 – K. B., forstander 1042
 – V., frue 27a
 Schjeldal, V. A., trafikkontrollør 461
 Schjeldahl, J. J., amtskatterådsformand 250
 Schjellerup, K., sognepræst 1367
 Schierbeck, L. M., overkontorassistent 702
 – O., overassistent 686
 Schjerling, K. P., major 629
 Schjerlund, J., forvaltningsinspektør 438
 Schjerning, E. J., civilingeniør 1046
 – E. J., major 299 585a
 Schjerning-Thiessen, K., afdelingsforstander, dr.
 med. vet. 1270 1278
 Schjettein, I. J. Siljestrøm, vicekonsul 525
 Schjær-Jacobsen, J., amanuensis 1423a
 – P. E., maskinmester 639
 Schjødt, J. H., stationsmester 1129
 Schjødt, M., toldkontrollør 689
 Schjødt-Eriksen, S. P., oberst 133a 373
 Schjødt-Pedersen, K. H., sognepræst 1355
 Schjøning, A. E., resid. kapellan 1316
 Schjørring, C. H., havnekaptajn 1092
 – G., adjunkt 1443
 – J. K., adjunkt 1452
 – P. E. B., handelschef 288
 Schjøth, F., sognepræst 1382
 – I. C., konsul 22
 Schjøtt, P. U. F., landsdommer 133c 373 492
 796 1241
 Schjøtz, O. V., tegner 614a
 Schjøtz-Christensen, B., amanuensis, dr. phil.
 1421a 1512
 – H. F., bilinspektør 726
 Schjøtz-Petersen, B. S., revisor 1067
 Schlanbusch, B. E., bankprokurist 1530
 – E., adjunkt 1452
 – H., politiassessor 291 723
 – I., kontorchef 1403
 Schlatner, E., tandlæge 1428a
 Schlebaum, H., kommitteret 293 370c 410
 1015a 1049
 Schledermann, H., adjunkt 1421a
 Schlegel, B., fuldmægtig 1028a
 – C. O. E., sparekassedirektør 105 372 1509
 1576 1598 1600a 1785 1786
 Schleimann, J., programredaktør 1493
 – L. T., flyveleder 1095
 – P. K. T., maskinkommandørkaptajn 188
 380
 – R. P., sanitetslæge 635
 – U. P. T., flyveleder 1095
 Schleisner, A. H., læge 287 949
 – E. H., sekretær 67
 – G., sociallæge 1027
 – Kn B., fabrikant 207
 – P., overlæge 1420
 Schlesinger, A., overtoldassistent 696
 Schlichtkrull, I., overassistent 1481
 – J., adjunkt 1452
 – J. C., major 585d
 – J. E. V., overflyveleder 1095
 – U. C., ekspeditionssekretær 1054
 Schlosrich, U., direktør, translør 1073 1600a
 Schlosser, T., overassistent 1095
 Schlundt, E., vicedirektør 703
 Schlüssen, G., overtelegrafassistent 1199
 Schlüssler, H. L., overflyveleder 1095
 Schlüter, B. T., politiinspektør 288 728
 – E. N., afdelingsinspektør 1497
 – E. R., translør 1070
 – J., lektor 1407
 – K., forfatter 1482
 – P. H., advokat 25a 57 68 946 1493
 Schmalbruch, H., afdelingsleder, dr. med. 1416
 Schmaltz-Jørgensen, P., prokurist 1528
 Schmedes, K., fængselslærer 732
 – L., konsultationssekretær 517
 Schmelting, A., amanuensis 1413 1419b 1421a
 Schmidt, U., lektor 1452a
 Schmidt, A., hovedsekretær 1643
 – A., konsularagent 13
 – A., revisor 1067
 – A. A., sognefoged 285a
 – A. B., adjunkt 1446
 – A. C., fuldmægtig 687
 – A. C. M., skibsmægler 1078
 – A. J., forpagter 1016
 – A. J., husmand 273a 684
 – A. J., oversignalsformand 302
 – A. K. H., kaptajn 582a
 – A. L., afdelingsleder 1410 1418a 1420
 – A. N., telegrafkontrollør 1179
 – B., bankbestyrer 1528
 – B., flyveleder 1095
 – B., postmester 1201
 – B. A., borgmester 69 1053 1450 1482 1494
 1508 1510 1677 1684
 – B. G., major 556b
 – B. I. T., direktør 302c 1601
 – C., gårdejer 684
 – C. A., skibsinspektør 1061
 – C. A., vicekonsul 13
 – C. C. M., major 556b
 – C. J. W., regnskabschef 155
 – D. R., adjunkt 1413 1421
 – E., chefredaktør 509
 – E., lektor 1441
 – E., lektor 1452a
 – E., kapelmusikus 1492
 Schmidt, E. B., 69
 – E. H. E., overtelegrafkontrollør 1177
 – E. I., departementschef 27 368 451 453a
 1049b 1420 1432 1541
 – E. J., forstander 296a
 – E. M., fuldmægtig 426
 – E. P., grosserer 305a 494
 – E. P., overrevisor 1161
 – E. R., adjunkt 1452
 – E. S., underdirektør 1600
 – E. V., chefredaktør 197a 1512
 – E. W. S., major 585b
 – F., adjunkt 1448
 – F. D., fotograf 1645
 – F. J., postkontrollør 1205
 – G., bankbestyrer 1527
 – G., ingeniørdocent 1425
 – G., kontorfuldmægtig 718a
 – G. H., havneassistent 1092
 – G. M., revisor 1067
 – H., landsretssagfører 1688
 – H., lærer 1036
 – H., professor, overlæge, dr. med. 388d 949a
 1420 1421b
 – H., prokurist 1528
 – H. A., værkfører 660
 – H. H., fuldmægtig 1528
 – H. H., toldkontrollør 704
 – H. H., translør 1073
 – H. J., overlærer 1036
 – H. K., direktør 301c
 – H. L. C., major 556c
 – H. L. M., korpsmester 947a
 – H. N. P., lektor 1449
 – H. O. L., ingeniør 861
 – P., vicedirektør 689
 – H. T., kontorchef 1404
 – H. W., vicebrandchef 297a
 – I., bibliotekar 1475
 – I., matrikeltækniker 1263
 – I., overkontorassistent 1049a
 – I. K. R., seminarielektor 1470
 – I. L., ingeniør 1051 1070
 – J., afdelingsleder 1497
 – J., konstruktør 458
 – J., konsul 520
 – J., major 251a
 – J., major 585b
 – J., revisor 1067a
 – J., toldkontrollør 699
 – J. B., inspektør 1050
 – J. B., landinspektør 1264
 – J. B., seminarielektor 1470
 – J. E., landinspektør 1264
 – J. E., politiassistent 719
 – J. F., overlærer 1036
 – J. G., konservatorielærer 1488a
 – J. H., presseattaché 414a
 – J. J., amtsrådsmedlem 303b
 – J. J., toldpatruljemester 696
 – J. K. J., sognepræst 1384
 – J. L., res. kapellan 1316
 – J. P., professor 388f 1426a 1426e
 – K., amanuensis 1421c
 – K., retsassessor 504
 – K. A., centralinspektør 311
 – K. B., provst 288
 – K. C., revisor 1067
 – K. F., maskinmester 1112
 – K. G., lektor 1419b 1421a
 – K. J., kriminalkommissær 720a
 – K. K., revisor 1067a
 – K. M., telegrafbestyrer 182
 – K. N., auditor 189a 380
 – K. R., professor, dr. phil. 387d 1419 1419a
 1421
 – K. R., major 556
 – L., arbejdsmand 1246
 – L., bankprokurist 1530
 – L. T., fuldmægtig 682
 – M., lektor 1452
 – M., lodsdirektør, kommandørkaptajn 190
 380a 599 652
 – M. A., politikommissær 304a 719
 – M. H., håndværker 290
 – M. K., overkontorassistent 1203
 – M. N., toldpatruljemester 701
 – N. A., kriminalassistent 725a
 – N. G. R., politifuldmægtig 719b
 – N. L., gårdejer 285a
 – N. P., overpostassistent 1211
 – N. S., politimester 195 380a

- Sand, E. S., udskrivningschef 190a 380a
 – E. V., transportleder 460
 – H. H., skoleinspektør 1463
 – H. O. G., afdelingschef 440
 – H. U., major 585c
 – I., toumeleder 275 1489 1491
 – J. U., sekretær 1683
 – K., socialleder 1041
 – M. A., orlogskaptajn 599
 – O., amanuensis 1421b
 – T., proprietær 304b
- Sandager, A. M., overassistent 1238
 – H. C., landinspektør 642
 – K., ekspeditionssekretær 452 1049c
 – N., adjunkt 1452
- Sandahl, L., major 556d
 – K. D., adjunkt 1446
- Sandal-Jepsen, A., forlagsboghandler 203a
- Sandau, R., mejerierjer 1650
- Sandberg, E., bankprokurist 1530
 – O., ingeniør, hofjm. 133 369 1689 1693
 – V., administrationschef 1695
 – V. K., translator 1074 1479a
- Sandberg-Hansen, K. T., fotograf 285
- Sandbjerg, C. C. L., postmester 1205
- Sandborg, O., handelschef 1499a
- Sandby, P., civilingeniør 1425
- Sandbæk, H., provst 198a 380c 1310
- Sandegaard, K. L., lærer 1036
- Sandel, P. V., sognepræst 1326
- Sander, C. A., ingeniør 1424
 – C. A., overingeniør 195a 376a
 – C. E., generalkonsul 14 19 206
 – C. G., major 585c
 – E., lektor 1452a
 – E. A. A., lektor 1442
 – F. A., direktør 141
 – G. H., direktør 274 1579
 – I. G., ekspeditionssekretær 1051
 – J. F., sagfører 1862
 – K. E., generalkonsul 14
 – L., museumsformand 1512
 – P., bankdirektør 1529
 – T., lektor 1419a 1421
- Sander-Larsen, E. H., laboratorieforstander 198d 463
 – T., æggesportør 304b
- Sanders, B., revisor 1067
- Sandersen, A., skibsbymester 1062
 – B. E., civilingeniør 445
 – V. S., amanuensis 1474
- Sandfeld, A., lektor 1421b
- Sandfær, J., forstander 302c 383e 484b 1426d
- Sandgreen, J. O. K. S., præst 304b 1498
- Sandgren, J., ekspeditionssekretær 682
 – S. A., maskinarbejder 277a
- Sandholt, J. W., politiassessor 304a 718a
 – N. H., landinspektør 1264a
- Sandorff, P., overassistent 1505
 – S., adjunkt 1450
 – S., afdelingsingeniør 1618
 – T. J., revisor 1067a
- Sandqvist, A., lektor 1424
 – B. O., oberstløjtnant 294 383c
- Sandstrøm, B., adjunkt 1452a
- Sandstrøm, B. F. H., major 630a
- Sandum, A., afdelingsingeniør 1098
- Sandvad, H., kontrollør 1266
 – J., sportschef 1299
 – K. E., direktør 275a
- Sandvei, L., forretningsfører 1688
- Sandvig, P. J., vicekonsul 521
- Sandvik, L., forsorgsfuldmægtig 731
- Sandø-Pedersen, G., direktør 198a
- Sandøe, E. H., overlæg, dr. med. 1408 1430
- Sangaard, J. O., sognepræst 1368
 – P., toldinspektør 690
- Sanning, E., underdirektør 229a 380c
 – K., ekspeditionssekretær 682
- Sano, B. S., adjunkt 1452a
- Santaholma, O. A., vicekonsul 516
- Sanimuiuaq, A., malermester 1497
- Sanojka-Abrahamer, K., lektor 1426e
- Sarauw, G. A., lektor 1451
- Sarbo, B. E., skoleinspektør 1456
- Sarder, C., tegner 1772
- Sarholt-Kristensen, L., amanuensis 1418
- Sarl, B. C., overpostassistent 1161
- Sarnæs, A. T., provst 290
- Sarroe, F. Q., fuldmægtig 453
- Sartvin, B. H., major 418 629
- Sass, E. K., professor 384 1409 1416 1496 1508 1762
 – H. A., inspektør 1422
 – H. H., stabsdyrlæg 196e 374b 629
 – K. H., rektor 1452a
 – L., arkitekt 1016a
 – S., arkitekt 1494
- Sassersen, V., adjunkt 1452
- Sasso, S. A. S., vicekonsul 515
- Sasso Robles, A. R., konsul 199 374a 517
- Satrup, E., konservatorielærer 1488
- Sattrup, E. W., kriminalkommissær 719a
- Sauer, C., landinspektør 1264
 – H., maskinmester 859
 – P., major 585b
- Sauerberg, H., billetkasserer 1115
- Saugbjerg, O., kaptajn 1011
 – P. A., sognepræst 1363
- Saugman, C. D. T., grosserer, landsretssagf. 132 787
- Saugmann-Jensen, J., overlæg, dr. med. 1027a 1043
- Saunte, E. M. E. E. H., borgmester, advokat 69 387a 949a 1054 1745 1749
 – F., civilingeniør 1425
 – F., vicekonsul 22
 – H., ekspeditionssekretær 483
- Saubrey, J. L., amtmand 103 365
- Saustруп, J., major 611
- Sawacki, J., lektor 1419b 1421a
- Saxberg, P., direktør, vicekonsul 22
- Saxe, S. K., civilingeniør 1423
- Saxfelt, K., bankbestyrer 1527
- Saxild, G. F., lektor 1439
 – H. W., ekspeditionssekretær 449 1046b
 – J., civilingeniør 92 363
- Saxov, L., lærer 1479a
 – S. E., professor 283 383b 1413 1419b 1421a 1432
- Saxtorff-Mathiasen, A., trafikkontrollør 1113
 – G., adjunkt 1447
- Saxtorp, S., ekspeditionssekretær 1028
- Saxtorph, B., bankprokurist 1527
 – J. M., revisor 682
- Scavenius, B. L. B., translator 1071
 – C. C., godsejer 1239
 – C. C. B., oberstløjtnant, hofjm. 301b 368 585 1236 1632 1634 1832
 – J., bibliotekar 1482
 – J. F. G. B., vicekonsul 1832
 – J. O. B., ambassaderåd 196b 380b 529
- Schaarup, A. D., skoleinspektør 1468
 – H., grosserer 1649
 – L. D., skoleinspektør 1467
- Schaarup-Jensen, K., akademiingeniør 1425
- Schacht, H. Rosenstand, prof. 190a 380a
 – S. R., bibliotekar 1481
- Schack, E., fuldmægtig 488
 – E. H. Greve, generalkonsul 127 370
 – G. C. N., grosserer 191a 1695
 – H., lensgreve 364 1814 1827
 – J. N., fuldmægtig 687
 – K. J. F., grevinde, overassistent 417
 – P., amanuensis 1423a
 – R., translator 1071
 – S. A., oberstløjtnant 178 379a
- Schack-Eyber, N., bankdirektør 1530
- Schacke, I., civilingeniør 1087 1422
 – W. E., overmekaniker 1184
- Schade, J. A. S., skoleinspektør 1457
 – O. O., skoleinspektør 1459
- Schade-Poulsen, A. F., translator 1071
 – P., direktør 1047 1047a 1479a 1604 1671
- Schaeffer, C. J., tandlæg 1013
 – F. L. S., sognepræst, dr. theol. 1338
- Schaff, W. J., plejer 237
- Schaffelitzky de Muckadell, C. A., baron, afdelingsingeniør 197 458
 – C. A., baron, kmhr., hofjm. 132 366
 – E. E., fideikommissbesidder 1814
 – E., baronesse, fideikommissbesidder 1832
 – M., baron, hofjm., skovrider, agro. 369 1255 1638
- Schalburg, E., direktør 220a
- Schalldemose, A. V., værkfører 1136
 – H. H. I., ekspeditionssekretær 436
 – I., børnehæveleder 1244
- Schalldemose-Nielsen, T., ekspeditionssekretær 422 585c
- Schalmitzek, M., overlæg 1043
- Schambye, K. I. T., adjunkt 1452
- Schambye, P. A., prof., dr. med. vet. 388b 1421b
- Schandorff, F., kontorfuldmægtig 1497
 – H., forretningsfører 1643
 – O., forstander 1479
 – O. B., kontorfuldmægtig 453
- Schandorph, J., bankfuldmægtig 1528
 – K., overlærer 1475
- Schandorph-Bech, E., bankprokurist 1527
- Schanne, M. S. M., solodanserinde 238a
- Scharf, O., politi fuldmægtig 718a
- Scharff, E. H., rangemester 1127
 – T., klarinettist 1488
- Scharling, C. J., kapellan 1311
 – E., adjunkt 1443
 – H. B., kriminalassistent 721a
 – N. V., major 556e
 – O. E., major 556a
 – W., sekretær 453b
- Schartou, B., bibliotekar 1413 1421b 1482
- Schauffuss, F., balletinstruktør 250
 – I., lektor 1451
 – P., balletdanser 1490
 – P., skuespillerinde 1490
- Schaumann, K., konsul 10
 – M., vicekonsul, fabrikant 19
- Schaumann-Hansen, K., major 581
- Schaumburg, B., vid. assistent 1416
 – E. M. E., staldmester, kmhr., ritmester 100 364
 – F., adjunkt 1446
 – G. H., major 613a
 – H. C., højesteretsdommer 76 368 1412
 – I., bilinspektør 726
 – K., vid. assistent 1410 1417
 – N. E., politimester 197c 380b 720
 – N. H., underdirektør 1562
- Schaumburg-Müller, B. H. H., residerende kapellan 1379
 – G. O. K., major 585b
 – P. J. H., resid. kapellan 1312
 – S. E., revisor 1067
- Schausen, H. J., seminarielektor 1470
- Schausen-Petersen, F., lektor 1420 1447
- Schousen-Petersen, F., lektor 1420
- Scheby, E. C., ingeniør 1245
 – R., fabrikant 1545
- Scheel, F. C. R., greve, hofjm., kaptajn 218 369 1829
 – H., kancellist 478
 – I. F. C. B., greve 1823 1832
 – J., kaptajn 613e
 – J. D., ambassaderåd 194a 370 528
 – J. J., greve, oberst 196c 371 539 728
 – K. F. A., lensgreve 1815
 – L. H., kontorchef 152 1832
 – O. V., greve 195b 371
 – U., lektor 1426e
- de Scheel, E. L., ekspsekr. 453
- Scheel-Plessen, C. L. C., lensgreve 1814
- Schellhard, I. M., overassistent 1089
- Scheibel, E., oberstløjtnant, direktør 124 377 1545 1576 1598 1600a
 – E., oversygeplejerske 1431
 – H., skoleinspektør 1455
 – I., afdelingsforstander 197e 950
 – P., kommandør 119 372a
- Scheibye, B. A., oberst 134a 373 588
 – F., bankfuldmægtig 1528 1695
- Scheidig, F., fuldmægtig 444
- Scheike, H. O., boghandler 301b
- Schelde, A., major 585b
 – H., lektor 1421b 1452
- Schelde-Jensen, K., amtsfuldmægtig 826
- Scheldhase, O. J., trafikkontrollør 1112
- Schelin, O. C. F., underdirektør 300 1523
- Schelle, T., vicereetspræsident 196b 374b 494 1062
- Scheller, E. M., trafikkontrollør 1127
 – K. B. N., telegrafmester 1184
 – P. C., translator 1071
- Scheller-Nielsen, E. A., resid. kapellan 222
- Schenstrøm, G. A. kaptajn 204a
- Schepelern, D., lektor 1409
 – H. D., museumsoverinspekt. 302c 1507
- Scherbe, H. A., indkøbsleder 1094
- Scherfig, H., maler 1484
 – Lise, skoleforstander 1489
- Scherfig-Jensen, H. H., kontorchef 830
- Scherling, E., postmester 1165
- Scherning, K., baneingeniør 1098
- Schertiger, E., politiassistent 720

- Rype, E. N. S. B., oberstløjtnant 193a 380a 585
 Rysgaard, F. L., overpostassistent 1213
 – H., hotelejer 916
 Rysning, E., overlæge, dr. med. 1408 1431a
 Ryt-Hansen, W., major 613a
 Rytzel, E., sekretær 445
 Rytter, A. J. N., skoleinspektør 1454
 – C. M., kontorchef 246
 – J., fuldmægtig 415
 – R. A., kaptajn 582
 – S. N., telegrafkontrollør 1177
 Ryttergaard, E. F., slagteridirektør 304c
 Ryttersgaard, J. H., landinspektør 1426e
 – O., adjunkt 1451 1475
 Rytvov, H., skoleinspektør 1464
 Rützebeck, E., konsul 19
 Rützou, M. B., kontorchef 386a 788
 – P. C. S., skoleinspektør 1470
 – S., kontorchef 384a
 Ryum, S., kontorchef 197c 380b 1261
 Ryaas, H. N., trafikontrollør 1127
 – S. N., topograf 642
 Ræbild, C. I., lektor 283a 1413
 – J., fuldmægtig 1512
 Ræhr, G. J. P., lærer 1683
 Rævdaal, S. E., overtelegrafassistent 469
 Røbel, A. V., politiassistent 286a
 Røder, C. F. L., direktør 243
 – K. L., lektor 1444
 – O. A. L., administrator 296a 1432 1487
 Rødgaard, F., vicefængselsinspektør 732
 Rødgaard-Mathiesen, H. E., major 613e
 Rødvig, I. K. P., bapstistpræst 1394
 Røen, U., lektor, dr. phil. 1410 1417
 Røge, J., forstander 1045a
 – K. O. F., overkontrollør 1266
 Røgin, A., sognepræst 1332
 – B., arkitekt 1496
 Røhl, I., baneingeniør 1098
 Røhling, H. J. C., translator 223a 1070
 Røigaard-Petersen, H., lektor 1419a 1421
 Røjel, J. E. P., skoleinspektør 237
 Røjgaard, J., toldkontrollør 702
 – K., overtoldassistent 694
 Røjkjær, A. R., major 585c
 – J., overtrafikassistent 1121
 Røjskjær, C. E., overlæge, dr. med. 1038
 – E., dommer 388e 507 1087
 Rølling, I., afdelingsstandlæge 1428a
 – S., tandlæge 1428a
 Rømer, A. M., skibsfører 1064
 – E. R., revisor 1067a
 – H. F., politiassistent 291a
 – H. L., overtoldassistent 690
 – J., ekspeditionssekretær 1644
 – K. V., postkontrollør 1166
 – L. V., postkontrollør 1190
 – L. V., sekretær 438
 – M. D., amanuensis 1423
 – O. R., overlæge 1420
 Rømert, P., vid. assistent 1415
 Rømhild, L. P., amanuensis 1416a
 Røn, I. M., adjunkt 1448
 – J., adjunkt 1452
 Rønager, A., kommandør 291a
 Rønberg, A., politiassistent 724
 – G. A., stationsmester 1119
 Rønboe, K., bibliotekar 1481
 Rønde, O. A. J., ingeniør 258
 Rønhave, B., landinspektør 1264
 Rønholdt, G., forpagter 1244
 Rønlev, B. J., ekspeditionssekretær 1025
 – E. K., ekspeditionssekretær 1025
 Rønn, A., bankprokurist 1529
 – B., fiskeeksportør 1093
 – E., luftfartskontrollør 1095
 – I., ekspeditionssekretær 687
 – J., bankprokurist 1528
 – J., overstyrmand 1111
 – K., bankprokurist 1527
 – K. G., kontorchef 197a 380b 454
 – L. D., lærer 1489
 – V. H. L., politiassistent 719
 Rønne, B. C. V., overtelegrafassistent 468
 – I., konstruktør 458
 – I., prokurist 1527
 – K., lektor 1443
 – K. I., politikommissær 725
 – P. C., afdelingsleder 450 1418
 – R., lektor 1443
 – T. H., direktør 133c 364 412 534
 Rønne, T. A., varemægler 1077 1647 1780
 Rønnebech, F., kriminalassistent 718a
 Rønnebak, K. G. V. J., overassistent 453e
 Rønning, B., amtsfuldmægtig 826
 – E., major 556d
 Rønning-Petersen, J. W., ekspeditionssekretær
 478 797 1066
 Rønningen, I., overassistent 418
 Rønnoe, A., bankbestyrer 1527
 Rønnow, P., landsdommer 376 492 1420
 Rønnow, J., retsassessor 505
 – J., kaldskapellan 1316
 – O. G., maskinmester 1112
 – U. G., adjunkt 1426b
 Rønsbo, J. G., amanuensis 1417
 Rønsholdt, I., skoleinspektør 1456
 – I., adjunkt 1448
 – M. L., adjunkt 1421
 Rønsted, A., ekspeditionssekretær 454 1080
 – P., provisor 1426c
 Rønnaa, E. K., auditorassistent 305c 637 1670
 Røpke, C., læge 1415
 Rørbech, F., lektor 1446
 – H., adjunkt 1442
 – J., civilingeniør 1424
 – S., skoleinspektør 1456
 – S. H., toldinspektør 429
 Rørbye, J. E., lærer 1471
 Rørbech-Petersen, O., politifuldmægtig 719b
 Rørdahl, V., adjunkt 1421
 Rørdal, B. E., civilingeniør 1046
 Rørdam, A. M., amanuensis 1427
 – J., direktør 1096a
 – K. T., højestteressagfører 164 373a 1646
 1744a
 – N. I., sekretær 456a
 – P. J., landsdommer 376 492 1495
 Rørholm, K., skibsmægler 1078 1081
 Rørly, M., orlogskaptajn 592a
 Rørskou, H., orlogspræst 1310 1767
 Rørstev, M., revisor 1067
 Rørsted, B. O., professor, dr. oec. 388e 1419
 1419b 1421a
 – O. K., postmester 186a
 Rørvig, E. V., overmekaniker 1184
 – J., sekretær 483
 – L. G., orlogskaptajn 592a
 Reser, G. H. K., telegrafkontrollør 1186
 Ressel, A. P. M. W., lektor 1444
 – I., bankbestyrer 1526
 – J. E., orlogskaptajn 599
 – P., overtoldassistent 698
 Rosaa, O., bankprokurist 1527
 Røthel-Jensen, C., vejer og måler 1081
 – E., akademiingeniør 1046a
 Röttger, E., bankprokurist 1530
 Røvik, F. P. S., lektor 1441
 Raaberg, A. K. C., fuldmægtig 434
 – E. C., skoleinspektør 1453
 – G., overassistent 453b
 – P., skoleinspektør 1454
 Raaby, V. T., politiassistent 719
 Raaby-Olesen, C., værkfører 614
 Raabye, E. F., brigadefører 115 372
 – K. V., kommandørkaptajn 198a 380c 590
 Raabæk, H. A. F., afdelingsingeniør 459
 Raackmann, K., vicekonsul 13
 Raas, P. T., major 611
 – R. J. H., ekspeditionssekretær 794
 – V., kasserer 1682
 – W., slotsgartner 1015
 Raasen, S. E., landsretssagfører 303b 1559
 Raagaard, G. J., skoleinspektør 1456
 – J., adjunkt 1434
 Raahauge, A., overdyrlæge 1282
 – K. T., overkontorassistent 693
 Raalund, S. L., major 611a
 Raaschou, A. F., professor, dr. med. 1027
 1408a
 – E. V., tandlæge 1013
 – H. G., direktør 196e 494
 – P. H., retsassessor 501
 – V., civilingeniør 205
 Raaschou-Nielsen, B., sekretær 445 448
 – H., læge 196c 732a 1035
 – K., gymnasieoverlærer 1436
 – N., sekretær 452 452b
 Raasted, J. J., docent, dr. phil. 1409 1416a
 Raasthøj, E., orlogskaptajn 597
 Raavad, K. B., ambassadør 196a 370 520 789
 – V. F., skibsmaskinchef 299a
 Raaving, E. R., orlogskaptajn 631
 1112
 Sabinsky, N. J. W., major 294a 585a
 Sabroe, A. S., skovridder, dr. agro. 167 278a
 – K. E., afdelingsleder 1413 1419b 1421a
 – L., oberstløjtnant 171 379
 Sachmann, E., direktør 1595
 Sachs, J., overlæge 290 383b 731
 Sachse, B. E., major 585d
 – H. W., lektor 1452
 – R. W., lektor 1452a
 Sachsenskjold, H. R., professor 388 1488a
 Sadderup, I. T., lektor 1452
 Sadolin, E. B., tegner 272a
 – V., amanuensis 1474
 Saerens, E. P., direktør, dr. phil. 228a
 Sagild, C. V., forsikringsdirektør 287a
 – F., underdirektør 1594
 – J. O., direktør 195b
 – U., overlæge, dr. med. 1421b
 Sahl, A. T., godskejsperter 1118
 – J. F., overassistent 717
 – J. T., billetkasserer 1130
 – L. A., kaptajn løjtnant 593a
 – R., postkontrollør 1167
 Sahlertz, E. H., direktør 305a
 Sahner, A., lærerinde 1034
 de Saint-Aubin, C. C., kmjkr., ritmester 225
 400
 de Saint-Aubin, O. E., adjunkt 1444
 Salbøl, K., major 613a
 Salewicz, P. K., museumsinspektør 1505
 Salhaug, J., overmekaniker 1185
 Salicath, A. W. A., orlogskaptajn 226a
 – B., direktør, arkitekt 298a 1066 1494
 – K. G. G., ekspeditionssekr. 682
 – N., direktør 197e 1015a 1541 1729
 Salk, J. M., stationsforstander 244a
 Salkov, E. M., afdelingsingeniør 463
 Salling, A., lektor 1413 1421b 1452a
 – E., politiassistent 720
 – E. C., bibliotekar 1487
 – I., overkontorassistent 690
 – K. B., lektor 1444
 – K. D., vicekonsul 293 525
 Sally, G., indkøbschef 1600a
 – H., landsretssagfører 748 1621 1875
 – P. A., ambassadeseeret 519
 Salmark, H., civilingeniør 1424
 Salmonsén, E. J., skoleinspektør 1463
 – I. L., afdelingsstandlæge 1428
 Salmonsén, H. M., matrikelkontrollør 479a
 – S., kaptajn løjtnant 593a
 Salomon, H., medaillør 197
 – I. L., overassistent 452
 Salomonsen, A., bibliotekar 1481
 – A., translator 1070
 – E., skoleinspektør 1466
 – F., afdelingsleder, dr. phil. 303c 1410 1417
 1418a 1500a
 – H. A., lektor 1419b 1421a
 – I., amtsfuldmægtig 825 1495
 – M., præst 1315
 – O., adjunkt 1448
 – O., bankfuldmægtig 1528
 – P., afdelingsleder 1402 1415
 – P. A., adjunkt 1447
 Saltøft, O. J., major 585b
 Salvesen, O., materielmester 614
 Salvi, R. A. L., vicekonsul 517
 Salvig, J. G., lærer 1036
 – T., lærer 1036
 Salzwedel, R., trafikkontrollør 1130
 Samson, J. J. K., korttegner 648
 – O., bankprokurist 1526
 Samsøe-Jensen, T., overlæge 1039
 Samuelsen, A., arkitekt 1502a
 – G. L., redaktør 1502a
 – J., overassistent 1404
 – K. P., skoleinspektør 286a
 – M. R., lektor 1423a
 – O., lektor 58 1448
 – P., adjunkt 1452
 – R. J., politiassistent 720
 – S. G. T., sagfører 15 268 1501 1502a
 – V., vicekonsul 522
 – V. T., underdirektør 257
 – V. T., konsul 530
 Samuelson, F. J., revisor 1067a
 Samuelsson, E. G., professor, dr. agro. 388f
 1289 1426a 1426e
 Sánchez, F. R., konsul 525
 Sanchez y de la Nuez, E. M., vicekonsul 515
 Sand, C. U., kiltplantør 1254a

- Rosenkrantz, H. J. F. K. L. J., lensbaron 1817
 – N., prokurist 1527
 – N. O. H. F., baron, oberstløjtnant 386a 585 1831
 – N. O. V., baron 1832
 – Schel, N. H., greve 1835
 Rosenlund, J., konsulent 196d 380b 453e
 Rosenløv, A., maskinmester 1112
 – J. T., styrmænd 1111
 – M., oberst 196c 374b 539 1691
 Rosenmaj, P., bankprokurist 1530
 Rosenmeier, G., gymnasioverlærer 1452a
 – H., amanuensis 1409
 – H. P., fuldmægtig 433
 Rosenmeyer, K., lektor 1419b 1421a
 Rosenquist, B. P. A. A., kontorchef 222 381
 – F., højestretssagfører 376
 – S. M., sognepræst 1353
 Rosenqvist, J. K., kaptajn 613
 Rosenstand, A., politiasistent 288
 – E., gårdejer 1260 1392 1636
 – G. D., landsretsagfører 298a
 – I. D., ingeniør 638a
 – J., sekretær 455
 – P., major 556
 – W. R., translator 1072
 Rosenstock, L. H., lektor 1441
 Rosental, S., lektor, dr. phil. 1410
 Rosenthal, B. W. G., ambassadesekretær 522
 Rosenthal, O. M., ekspeditionssekretær 453c
 v. Rosenvinge, N., vicekonsul 512
 Rosena, E., civilingeniør 1425
 Rosenørn, K., adjunkt 1452a
 – M., kolonnechef 947
 – S. U., vid. assistent 644
 Rosenørn-Lehn, C. C. O., lensbaron. kmhr. 368 1817 1828
 Rosfeldt, H. L., skibsfører 193a 355
 Rosfort, J., revisor 686
 Rosgaard, A., major 301 613a
 – A. V., kaptajn 581a
 – K., civilingeniør 1425
 Rosholm, G. N. J., rektor 283a 383b 1446
 Rosing, B. K. N. H., radiooverassistent 1497
 – G. L. H., radiooverassistent 1499a
 – K. C. S., kæmner 1497
 – K. F. J. P., kæmner 285a
 – P. L. N., seminarlærer 196
 Roskjær, K. S., overassistent 453c
 – T., lektor 1452a
 Rosleff, P., dommerfuldmægtig 492
 Rosler, A., prokurist 1529
 Roslev, E., overpostassistent 1206
 – H. P. E., post- og telegrafkasserer 1206
 Rosling, J., revisor 1067a
 – P. U. W., sekretær 410
 Roslyng-Jensen, P., adjunkt 1452
 Rosman, J. E., sekretær 427
 Rosquist, K., styrmænd 1111
 Ross, A. N. C., professor, dr. jur. 25a 384 1645
 – B. C., lektor 1409
 – C. V. J., sektionschef 270
 – E. M., lektor 25 25a 56 1032 1442 1494
 – S. A. K., søløjtnant 253a
 Rossau, G. P., toldkontrollør 689
 – H. U., skoleinspektør 1467
 – K., toldkontrollør 694
 Rossdahl, F., orlogskaptajn 592a
 Rossel, B. H., stiftsamtmand 197 367 824 1016 1308 1681 1768 1799
 – J. J. J., sognepræst 1356
 – T. J., sognepræst 1314
 Rossell, M. L., kaptajn 582
 Rossen, A., ekspeditionssekretær 452
 – A., trafikkontrollør 1126
 – A. P., gartner 10115
 – A. P., lektor 263a 483a 1413 1421b 1448
 – C. B., skoleinspektør 1076
 – H. J., handelsattache 527
 – I., afdelingsstandlæge 1428
 – P., adjunkt 1452
 Rossen-Jørgensen, T., revisor 1067
 Rossing, F. E. L., rektor 286a 1442
 – G., bankbestyrer 1527
 – H., orlogskaptajn 592 1500
 – N., læge, dr. med. 1412
 Rostbøll, E., sognepræst 1331
 – F., politikommissær 260a
 – J., major 585c
 Rostdorf, C. C. P., kontorchef 286 383b
 Rosted, A., redaktør 197d
 – E. F., kapajn løjtnant 243a
 Rosted, J., sekretær 1049
 – J. F., major 585c
 – K., adjunkt 1452
 Rostgaard, J., læge 1415 1420
 Rostgaard-Nielsen, J. S. S., stationsforstander 231a
 Rostholm, H., museumsinspektør 1512
 Rostock, P., arkitekt 1558 1667
 Rostock-Jensen, L., frue 1769
 Rostrup, E. L., oberstløjtnant 197 380b
 – H., museumsoverinspektør, dr. phil. 197a 1506 1508
 – K., direktør 298a
 Roswall, S., revisor 686
 Roth, A. B., borgmester 1016b 1246
 – E. H., major 299a
 – J. N., major 286
 Rothe, B. K. L., adjunkt 1443
 – B. V. C., skuespiller 301a 765 1490
 – J. S., amanuensis 1417
 – J. V., politikommissær 304a 720
 – V. J., ekspeditionssekretær 1054
 – W., afdelingsleder 1409 1413 1419b 1421a
 Rothenberg, K., sekretær 434
 Rothenborg, A., direktør 188a 1676
 Rothmann, B., overtrafikkontrollør 461
 Tothmann, B., overtrafikkontrollør 461
 – O., major 611a
 – S. A., trafikkontrollør 1115
 Rotman, A. D., kaptajn 582a
 Rotne, E., toldinspektør 282a 703
 – K. D., ungdomsskoleinspektør 1466
 – M. G., toldforvalter 689
 Rottbøll, H., højfægernmester 214 369
 – H. N., godssejer, højfm. 369 1621
 Rottensten, K. V., laboratorieforstander, dr. 384
 – N. O., orlogskaptajn 592a
 Rotzow, K. E., sekretær 1028
 Roulund, H., lektor 1426b
 Rousing, P. A., adjunkt 1447
 – A. S., lektor 1076 1479a
 – N. M., revisor 1067a
 Rovsing, J., direktør, civilingeniør 1015a 1244
 Roy-Poulsen, U., adjunkt 1452a
 Royal, F. A., konsul 512
 Rozenal, S., docent, dr. phil. 1418
 Ruager, J. A., sognepræst 1313
 – S., sognepræst 1381
 Rubak, B., adjutant 1452
 – C., skoleinspektør 1459
 – O. J., fabriksinspektør 1046a
 – P., civilingeniør 1425
 – P. H., ekspeditionssekretær 453
 Rubeksen, E. C. M., overpostassistent 1501
 – P. H., bogholder 454
 Ruben, H. M., overlæge 1428 1743
 Ruberg, P. G. L., bygningskonduktør 462
 Rubin, E., fuldmægtig 1528
 – H. M., programredaktør 1493
 – J., socialrådgiver 1416
 Rubinstein, P. G., rektor 286a 1413
 – T., major 302b 629
 – U., dommerfuldmægtig 500
 Rubow, J., museumsdirektør 375a 1493a 1509 1511
 – S. E., fuldmægtig 414
 Ruby, B., arkitekt 1393
 – F., styrmænd 1298
 – K. K., overpostkontrollør 1165
 Rubæk-Nielsen, J., sognepræst 1351
 Rud, B., arkitekt 1493
 – E. B., laboratoriefuldmægtig 950
 – N., lektor 1419b 1421a
 Rud-Petersen, S. T., landinspektør 1264a
 Rudbeck, C., dommer 164 377a
 – H., sekretær 1045a
 – J. P., fuldmægtig 681
 Rude, A. H., oberstløjtnant 304 383f 542b
 – O. E., kontorchef 386a
 – R., adjunkt 1452a
 – T., ekspeditionssekretær 488 1500a
 Ruders, I. B., translator 1070
 Rudolf, K. M., ekspeditionssekretær 449
 Rudkjøbing, J., bankprokurist 1530
 – M. H., professor, dr. phil. 385b 413 1419 1420 1421 1674
 Rudmose, M., major 613a
 Rue, N., arkitekt 1425
 Rueløkke, R., tandlæge 1428
 Ruffert, A. E. C., toldkontrollør 702
 – M., konsul 528
 Rugaard, E., postkontrollør 1190
 Ruge, E., grosserer 260 1530
 – J., direktør 1645
 – J., sognepræst 1329
 – K. L., lektor 1447
 – M., museumsinspektør 1481
 Rugh, J. E., fuldmægtig 426
 Rugholm, P., adjunkt 1452a
 – T., provst 196a
 Rugtved, V., kilitplantør 1254a
 Ruhlmann, K. E., ingeniør 459
 Rule, H. K. J., instruktionsygeplejerske 1431b
 – T., adjunkt 1446
 Rundé, B., hovedkasserer 1527
 Rundgren, A., lektor 1421
 – M., adjunkt 1421
 Rundstrøm, G., trafikkontrollør 1135
 Rune, N., advokat 765
 – S. J., dr. med. 1412
 Runge, K., overassistent 1046
 Runge, K. J., amtskolekonsulent 283
 Runov, J., afdelingsstandlæge 1428
 Runøe, J. L., kontorchef 237
 Ruskjær, I. M., kontorfuldmægtig 497
 Ruth, J. A., orlogskaptajn 592a
 Rutherford, A., lektor 1419a 1421
 Ruus, A., overassistent 686
 Ruusunen, E. A. N., translator 1070
 Ruzicka, J., civilingeniør, dr. techn. 1423a
 Ruzinski, R., konsul 519
 Ry, B. H., børnehæveleder 1040
 – V., postkontrollør 1166
 Ryberg, B., postkontrollør 1213
 – C. P. J., ekspeditionssekretær 280
 – F., soldatanser 1491
 Rybner, E., underbogholder 1049c
 – F., sekretær 480
 – J. C. F., professor, 133c 377
 – K., sekretær 456a
 Rübner, E., hjemmestyrelsekonsulent 437
 Rübner-Petersen, O., regnskabschef 1618
 – T., civilingeniør 1424a
 Rybrog, F., styrmænd 1111
 Rybo, E. M. J., overkontorassistent 1213
 Rybøl, L. G., afdelingsleder 1015
 Rydahl, B. N., lektor 1452
 – V. A., kontorchef 228
 Rydal, E. A., major 588
 Rydberg, E. W., professor, overlæge, dr. med. 161 378
 – L., overlærer 1028
 Rydbyerg, V., forsorgsfuldmægtig 732a
 Rydder, H., amanuensis 1801
 Ryde, H. B., professor 1421c
 Rüdél, H. C., konsul 529
 Rydeng, O. R. J., direktør 293a 534 1054 1496 1654
 Ryder, E. G., fuldmægtig 704
 – H. P., fuldmægtig 28a 440 1014a
 – K., adjunkt 1442
 – P. B., generalkonsul 106 370a
 Rydgaard, F. H., overlæge 191
 Ryding, E., censor 1413
 – P., generalkonsul 376 523
 – S., præst 1394
 Rüdinger, J. F., cheffingeniør, dr. ing. 376
 Rydmann, E. C. O., fabrikant 302a
 Rye, A. J., overassistent 1095
 – L. A., overassistent 1095
 – M. H., major 585a
 – P. A. O., retsassessor 491
 Rye-Andersen, A., adjunkt 1452
 Ryeland, R. B., vicekonsul 526
 Ryeskov, O., bankbestyrer 1527
 Rygaard, E. F., retsassessor 507
 – K. O. F., kaptajn 613e
 – P., bankprokurist 1530
 Ryge, K. B., skoleingeniør 1464
 – P., postforvalter 1203
 Rygg, I. H., overlæge 388d 1431a
 Ryhave, L., dommerfuldmægtig 508
 – V. F. T., civildommer 265a 383 508 1249
 Ryhi, E. W., bankprokurist 1530
 Rühl-Jensen, H. O. A., translator 1073
 Rühmann, H., revisor 1067
 Rying, B., presseattache 414
 Rykow, E. M., mejeribestyrer 263
 Rylander, F., kasserer 1047
 Rylev, K. J. B., lokomotivmester 1138
 Ryming, A., kapelmusikus 1492
 Ryom, H., balletdanserinde 1491

Rishøj, K., overtelegrafassistent 469
 Riskær, N. K., professor, overlæg, dr. med. 303 437 1408
 Risom, A., kreditforeningsdirektør 296 1561
 – H. I. H., toldinspektør 690
 Rist, G. E., translator 1070
 Risum, J. B., adjunkt 1421a
 – K., vicekonsul 305c
 Ritter, O., ingeniør 1054
 Ritza, M. W., tandlæge 1428a
 Rix, M., brandchef 193
 – S., hofjhm., kgl. jægermester, statsskriver 132a 367
 Rixen, G., konsul 294a
 Roager, E. L. H. J., kriminalassistent. 294
 Roar, L., operasanger 1490
 Roar-Hansen, F., adjunkt 1441
 Roark, B., revisor 1067
 Robdrup, H., mønstringschef 293 1063 1070 1773
 – P. J., overtrafikassistent 461
 Roberts, H. S., lektor 1409
 Robertson, L., vicekonsul 526
 Robles, A. R. Sasso, generalkonsul 199 373 515
 – R. S., generalkonsul 375
 Robsahm, C. M. F., vicekontorchef 845
 Robsøe, C. R., overlærer 1016a
 Rochol, B. S., lektor 1496
 Rod, J., seminarieadjunkt 1471
 Rodal, G. B., premierløjtnant 577b
 Rodam, P. S., vice toldinspektør 701
 Rode, A. V., docent 197d 1486
 – E., inspektør 1028b
 – E., kaptajn 1692
 – E., skuespiller 198b 1490
 – G., vid. assistent 1416
 – J., præst 1315
 – J. G., havnebygmester 24 la 1014a 1094
 – K., presseattaché 414a
 – K. W., overskibsinspektør 1061
 – L., ass. balletmester 1489 1490
 – M., redaktør 1047
 – S., direktør 1594 1600 1660
 – S. M., skuespiller 1490
 – T., seminarieadjunkt 1470 1472 1666
 Rodenbeg, F. A. M., translator 1073
 Rodevad, R., overpolitbetjent 929
 Rodholm, I. B., kommandør 198 374b 590 733
 – K. J., orlogskaptajn 592
 Rodriguez, F. G., vicekonsul 525
 – J. H., bibliotekar 1482
 – J. L. E., vicekonsul 525
 Rodtitt-Nielsen, H., major 306b 613a
 Roe, M. H. B., major 585c
 Roed, E. L., telegrafkontrollør 1184
 – G., adjunkt 1452
 – G., civilingeniør 1424
 – H., fyrmester 650
 – J., vid. assistent 1425
 – J., ingeniør 456a
 – J. C., trafikkontrollør 1135
 – K. A., skibsinspektør 198b 650
 – P., direktør 1626
 Roed-Petersen, N. P., stads skoleinspektør 1461

Roelsen, A., overregistrator 133c 373 1052 1067 1775
 – E., overlæg, dr. med. 296
 Roelsgaard, E., toldkontrollør 691
 – M., overlæg 1742
 – N., overvagtimester 304c
 Roepstorff, I., fuldmægtig 483a
 – I., translator 1071
 – L., sekretær 485
 – M., operasangerinde 1490
 – T. B., landsdommer 133b 373 1045 1412 1500
 Roer, J. H., overstyrmand 1016a 1111
 Roerslev, V. H., kaptajn 582
 Roesen, A., departementschef 134a 367 481 1393
 – B., domprovst 272 383c 1347
 – N., ekspeditionssekretær 1028b
 Roest, P., major 558
 Roest-Nielsen, P., major 585c
 Rogvi, F. å, sparekassedirektør 287 383b 1541 1730
 – S. å, frue 1726
 Rohbeck, F. A. H., ekspeditions. 427
 Rohbrandt, K., stadsarkitekt 1016a

Rohde, A., inspektør 1028b
 – A., kriminalkommissær 723a
 – A., skibsinspektør 1061
 – B., kmjkr., kaptajn 400
 – B., musiker 288a
 – B., overtrafikassistent 1125
 – E., adjunkt 1440
 – E., kaptajn 629
 – H., departementschef 133c 367 485 1508 1768
 – H., overassistent 426
 – K. A., civilingeniør 1545
 – M., adjunkt 1450
 – O. H. G., kontorleder 505
 – P. P., lektor 302
 – S. J., revisor 1067
 – W., overstyrmand 1111
 Rohden, H. F., politikommissær 725a
 Rohleder, H., provst 216
 Rohler, V. N. R., stationsforstander 1122
 Rokling, P., adjunkt 1452a
 Rohmann, I. B., lektor 1451
 – I. J., bogholder 1051
 Rohrsted, T., redaktør 534
 Roikjer, F. M., rektor 196c 380b 1443
 Rojas, R., generalkonsul 374b 513
 Rokahr, E. C., baneingeniør 1098
 Rokkjær, C. C., lektor 1448
 – O. S. N., postmester 254a
 Roland, F., økonomidirektør 1489
 – V., balletdanserinde 1490
 Roland-Christensen, N., sognepræst 1334
 Rolandsen, H. E., kaptajn 613
 Rold, K., hotelejer 1466a
 Rolfort, B., overassistent 451
 Rolfsager, K. N., skoleinspektør 1462
 Rolighed, J., friskolelærer 299a
 – V., boghandler 1645
 Rolin, E. P., maskinmester 859
 – H. P., direktør 268a
 – N. M., kæmner 300a
 Roloff, S. O., arkitekt 1424a
 Rolovsk, J. A., sognerådsformand 289a
 Rolver, E., bankprokurist 1529
 Rom, A., gårdejer 1625 1632 1633
 Romanini, R., lektor 1448
 Romby, H., major 580a
 Rommedahl, A., direktør 239
 Rommerdahl, I. S., sognepræst 1386
 Romose, B., sekretær 448
 Romstad, J., adjunkt 1452
 Rona, G. K. L. R., translator 303 1073 1677
 Ronak, A., overkontorassistent 429
 Ronchetti, C., konsul 524
 Ronciere, J. M. J. C. de La, konsul 517
 Rongsted, K. B., overtoldassistent 692
 Ronkay, M., frue 1832
 Ronne, V. A., premierløjtnant 577b
 Ronneby, N. P., kriminalassistent 718a
 Ronøe, G. H., afdelingsingeniør 685
 – H. H., direktør 249
 – H. H., overtrafikkontrollør 1108
 Roos, E., overlærer 1037
 – H. J. V., lektor, dr. phil. 1409 1416a
 – J., driftschef 240
 Roose, J., lektor 1452a
 Roosen, C. U., sektionssingeniør 299 1137
 – E., fuldmægtig 752
 Ros, F. M., telegrafkontrollør 1213
 Rosa, G. de la, generalkonsul 375a 530
 Rosado, G., lektor 1421
 Rosadoni, D., lektor 1421b
 Rosager, F. T., sognepræst 1388 1784
 – P., ingeniør 1088
 – P. E., inspektør 1266
 Rosbach, N., civilingeniør 1425
 – P., lektor 1413 1421b 1479a
 Rosbak, E. V., postmester 299a
 Rosberg, G., kontorfuldmægtig 1428
 – S. L., overkontorassistent 703
 Rosbjerg, B. M., civilingeniør 1425
 – K. S., direktør 197c
 Rosborg, E., undervisningsleder 1038
 Rosby, S., tandlæge 1428a
 Rosbæk, J., telefondirektør 278a 1096 1618
 Rosdahl, E. S., skoleinspektør 1455
 – K. O., adjunkt 1439
 – N., læge 949a
 – O., sekretær 681
 – V. T., lektor 1415
 Rose, E., generalsekretær 1695

Rose, F., adjunkt 1443
 – H., lærer 1472
 – J. H., damfrisør 283
 – J. P., oberstløjtnant 196a 380a
 – J. P., skibsfører 650
 – K., kaptajn 581a
 – K. O., politiassistent 720
 – P., adjunkt 1452
 – R. A., major 613b
 Rose-Jensen, P., direktør 224a
 Rosell, M. J., overskibsinspektør 304b 1061
 Rosen, E., overlæg 303a
 – J. F. H. C., overlæg, dr. med. 1431a
 – P., skovrider 133 377
 v. Rosen, C. C. H., revisor 69 1067
 – G. T. W., arkivar 1480
 Rosenbaum, H., ekspeditionschef 1094
 – H. C., lektor 1452
 – J., lektor 1421b
 Rosenbeck, T. S., sekretær 455
 Rosenbeck-Hansen H., murerm. 1244
 Rosenberg, E. M., politifuldmægtig 722
 – F., kapellan 1317
 – H., museumsinspektør, dr. phil. 1505
 – K. F., skibsmægler 1079
 – M. J., direktør 197 1066 1654
 – N., kaptajn 1593a
 – N. T., læge 1408a
 – W. W., skuespiller 283a 1490
 Rosenblad, H., direktør 1623
 Rosenbohm, H. O., adjunkt 1452a
 Rosenbom, I. V., vognmester 1139
 Rosenberg, A. D., grevinde af 5
 – A. H. D., grevinde af 5 1814
 – A. R., grevinde af 5 1814
 – B. V. G. F. K. A., greve af 1814
 – C. E. V. J. F. P., greve af 585d 1814
 – C. F. F. K. H. C. O. G. G. E., greve af 2 5 78 83 362
 – C. J. V. G. F. K. A., greve af 1814
 – E. M. G., grevinde af, prinsesse 5 1814
 – F. V. C. A., greve af, orlogskaptajn 4 5 78 82 362 599 1510 1773 1814
 – I. C. F. H. G. G. V. V. A., greve af 2 5 78 83 362
 – I., grevinde af 5
 – O. C. C. A., greve af, major 3 5 78 82 362 613a 1814
 – U. H. G. O., greve af 1814
 – V. A. G. L. M., greve af 1814
 – V. G. F. K. A., greve af 1814
 Rosenbæk, A., bankprokurist 1528
 Rosendahl, B. V., adjunkt 1452
 – E., adjunkt 1444
 – E., direktør 304b 383f 1049a
 – G. P., direktør 1499a 1500 1500a
 – K., bogtrykker 142
 – K. E., vicekonsul 516
 – P., landsfoged 129 377
 – S., overlæg, dr. med. 1408a
 Rosendal, A. A. J., handelsgartner 189
 – H., overtrafikassistent 1115
 – J. F. A., kriminalassistent 719a
 – K., adjunkt 1452
 – N. E., kapellan 1363
 – P. E. V., orlogskaptajn 597
 – S., lektor 1419a 1421
 – T. P., overlæg, dr. med. 284
 Rosendal-Hansen, A., ekspeditionssekretær 1028b
 Rosenfalck, A., civilingeniør 1416
 – P., vid. assistent 1416
 Rosenfeld, L., professor 1420
 Rosenfeldt, H. T., politimester 287a 383b 722 797
 – J., major 290 585a
 Rosengreen, A., frue 1479a
 Rosenkilde, G., overassistent 1028
 – J. I., afdelingsstandlæge 1428
 – P., amanuensis 1410 1417
 – V., forlagsboghandler 303a
 Rosenkjær, J., direktør 163
 – J., lektor 1409 1416a
 – K., repræsentant 1245
 – N., bibliotekar 1413
 – N. G., adjunkt 1449
 – O., bankprokurist 1529
 Rosenkrands, A., major 585d
 – K. H., oversygeplejerske 1430
 Rosenkrantz, A. J., professor 133a 377 1500a 1674

- Rendtoff, H. G., skoleinspektør 1456
 Rendtoff, A. M., adjunkt 1449
 – C. A. V., resid. kapellan 292 1682
 – H., overlægge 1744a
 – K. G., kapellan 1310
 – P., forstænder 1684
 Renk, E. G., generalkonsul 375a
 de Renouard, P., major 552a
 Rensch, B., adjunkt 1452
 Renstrup, E., civilingeniør 456a
 – G., afdelingsstandlægge 1428
 – S., kontorchef 388e 436
 Rentsch, M., lektor 1410 1418
 Rentz-Petersen, C., prokurist 1014a
 Rentzmann, A. W. F. D., kriminalassistent 720a
 – W., sekretær 434
 Reppien, O. S., forstænderinde 262a
 Repsdorph, K., kontorchef 198c 380c 416
 – M., grosserer 494
 – P. C., civilingeniør 290
 Repup, L., professor 388f 1421c 1479b
 Resbo, E., politiassistent 725
 Reske-Nielsen, E., rektor 304c 509 1420
 Reslor, B., bogholder 1421b
 Resmann, E. A., skibsmægler 1077
 – H. H. M. N., skibsmægler 1077 1780
 Resting, B., sparekassebestyrer 1545
 – T., arkitekt 445
 Resting-Jepesen, C. C., kæmner 1497
 Restrup, O., boghandler 304
 Retbøll, J., adjunkt 1448
 Retlev, U., bibliotekar 1481
 Retloft, R. E. W., overlærer 1029
 Retsby, H. R., redningsleder 1095a
 – R. E., overpostassistent 1199
 Retvig, L., overskibsinspektør 1061
 Reumert, M. P. F. V., højesteretssagfører 376
 1577 1600 1744
 Reuther, E., kaptajnlejtant 598
 Reventlow, A., sekretær 414
 – B., adjunkt 1452
 – C., greve 1768
 – C. D. F. F., greve, hofjærgemester 379
 – E. L. A., greve, hofjærgemester 368 1791
 – F., lensgreve 1815
 – F. D. C., greve, stiftsamtmand, kammerherre 102 365
 – H. D. A. E. greve, resid. kapellan 371 1387
 – J., kontorchef 305 388f 488 1500
 – L. M. L. A. A. K. H., grevinde 1768 1827
 Reves, C. W., vicedirektør 1665
 – J. W., overtopograf 642
 Revnmark, A., skolepsykolog 1458
 Revsbech, M., sognepræst 1385
 Revsbeck, F., bankdirektør 1529
 Revsbæk, S., kontorchef 1618
 Rewers, C. F., sekretær 1025
 Rex-Petersen, K., orlogskapt. 290a 630a
 Reyman, A., overassistent 1481
 Reyman, J., præst 1395
 Rhedin, G. T., ekspeditionssekretær 1442
 Rhedin, P., sekretær 433
 Rheinländer, B. A., overassistent 437
 Ribe, H., proprietær 1239 1508 1636
 – P., styrmænd 1499
 Ribér, A., organist 1398 1488a
 – E., adjunkt 1479a
 – G., adjunkt 1448
 – J., major 42 388f 556
 – T. B., translator 1073
 Riberfelt, H., fyrmester 650
 – K. F., auditorassistent 637
 Riberholdt, G., ekspeditionssekretær 305a 417
 Riberholt, E., kontorchef 198a 380c 453c
 – H. L. F. V., kaptajn 588
 Ribers, G. F., kontorchef 388f 479
 Ribold, H., foretningsfører 1267
 Ric-Hansen, W., orlogskaptajn 599
 Ricard, C. M. A., højesteretssagfører 267 365
 – J. J., amtmand 106c 365 825 1016a
 Rich, C. O., skoleinspektør 1466
 – H. W., Brigadefører 294 383e 947
 Richardson, A., konsul 523
 Richardt, A., retsassessor 500 1070
 – J. P., trafikinspektør 459
 – K. J., overtrafikassistent 457
 de Richelieu, H. du Plessis, hofjrm., premierlejtant 369
 – L. A. du Plessis, hofjrm. 369
 Richnagel, B., direktør 302c 375a 534 1066
 Richter, C. H., dommerfuldmægtig 505
 Richter, C., adjunkt 1451
 – E. D. A., højesteretssagfører 133c 373 1621
 – G., skuespillerinde 1490
 – J., kgl. bygningsinspektør 1015
 – J. V., professor 388c 1432 1484 1487a
 – J. C., provst 211a
 Richter-Friis, C., sekretær 1049a
 Rickelt, K. A. N., lektor 1451
 – N., kontorfuldmægtig 1480
 Rickers, G. von Hofe, adjunkt 1452
 – G. von Hofe, lektor 1448
 Riddell, G., assistent 1768
 Ridder, J. C., forstænder 196b
 Ridderberg, Y., bankprokurist 1527
 Ridging, K. A. T., major 252
 Ridler, P., kontorchef 304b 383f 427
 Riebe, A., fideikommissbesidder 1832
 Rieber, F. C., vicekonsul 522
 Reiff, C. M. J., konsul 523
 Riefling, R. D. L., pianist, professor 1488
 Riegels, F. L., landinspektør 1264b
 – O., inspektør 1697
 Riel, O., bankbestyrer 1528
 Riemann, F., lektor 1425
 – G. E., lektor 1447
 – H. O., ekspeditionssekretær 302c
 – P. J. S., sognepræst 1377 1681
 Riemer, F., major 556b
 – F., fuldmægtig 414
 – S. overlægge 1043
 Riemke-Pedersen, W., postmester 1210
 Rieneck, B., kommandørkapt. 388e 591
 Rienecker, E., adjunkt 1451
 – E., lektor 1443
 – E., lektor 1452a
 Rieper, P. B., kaptajnlejtant 593a
 Ries, B., revisor 1067a
 – K., lærerinde 1038
 Riesing, E. M. K., skoleinspektør 835
 Rietbergen, C. J. N., kaptajn 588
 Riibjerg, K., forfatter 1493a
 Riger-Kusk, J., sognepræst 1378
 Rigun, L., bibliotekar 1481
 – L. T., skoleinspektør 1455
 Riim, R. R., kontorchef 260 1070
 Riis, A. M., postmester 1201
 – B., afdelingsstandlægge 1428
 – B., lærerinde 1035
 – B. E., sikringsingeniør 1099
 – C. P., farstelærer 209
 – C. S. N., bankdirektør 255a
 – E., ekspeditionssekretær 432
 – E. S., toldkontrollør 430
 – F., ekspeditionssekretær 796
 – F., overværkmester 660
 – F. R., direktør 295
 – H., prokurist 1527
 – H. F., psykolog 1047
 – I., forstænder 1041
 – I. M., adjunkt 1452
 – J., bibliotekar 1482
 – J., overassistent 1261
 – J. M., sekretær 1634
 – J. O. N., civilingeniør 1424
 – K., lektor 1409
 – K. J., major 302 585c
 – K. M., toldpatrujlemester 702
 – K. V., adjunkt 1452a
 – M. H., seminarielektor 1471
 – N. J., sognepræst 1371
 – P., overlægge, dr. med. 1408a 1412 1479b
 – P. A. C., politiassistent 719
 – P. E. P., sognepræst 1327
 – P. J., professor, dr. phil. 384 1409 1413
 1416 1673 1674 1675
 – P. M., docent, dr. med. vet. 1426c
 – R., kontorchef 1644
 – R., kreditforeningsdirektør 1558
 – R., overlærereinde 1038
 – R. S. N., kapellan 1368
 – S., major 613e
 – S. P., ekspeditionssekretær 682
 – V. M., ekspeditionssekretær 480
 Riis-Nielsen, V., revisor 1067a
 Riis-Olsen, E., lektor 1447
 – E., adjunkt 1451
 – M., adjunkt 1450
 Riis-Vestergaard, H. J., ingeniør 1051
 Riisager, F. J., sognepræst 1351
 – J. C., landinspektør 1264a 1495
 – K. A., direktør, komponist 106a 372 1492
 – P., direktør 1632
 Riisager, T., forlagssekretær 1780
 – V., provst 244a 1370
 Riisberg, H. N., kolonnechef 286 947
 – P., ritmester 585c
 Riise, B. H., politiassistent 723a
 – C. E., overtelegrafassistent 1199
 – F., kommandør 132a 373
 – W., bankprokurist 1528
 Riise-Knudsen, B., rederechef 1014a
 Riiser, G., sektionleder 947
 Riisgaard, B. I., sognepræst 1363
 – K. O., amtsforvalter 196b 686
 Riishede, J., professor, overlægge, dr. med. 302a
 383e 437 732a 949a 1408 1431
 – O. B., sognepræst 1374
 Riishøj, S. N., havnemester 1093
 Riising, A. S., landsarkivar, dr. phil. 1480
 – J. W., læge 211
 – P. V., amtslæge 385 1017a
 – T. T., sekretær 453a
 Riin, B. F. M. von, konsul 519
 Riiknagel, J. J., korpsmester 438
 Riby, A. P., adjunkt 1421b
 Rimestad, G. O., trafikkontrollør 1697
 Rimpel, A., vicekonsul 512
 Rimpler, A., trafikkontrollør 1118
 Rimstad, I. A., direktør 1598
 Rimpel, A., vicekonsul 515
 Rindal, B. H., seminarieadjunkt 1470
 Rindebæk, P., maskinmester 1499
 Rindorf, A. M., amanuensis 1423a
 – G., civilingeniør 1083
 Rindholt, L., lektor 1452
 Rindum, P., censor 1412 1413
 Rindung, O. B., rektor 1452a
 Rindvig, E., kæmner 1497
 Ring, A., sognepræst 1328
 – A. H., politiassessor 306b 721
 – H. B., lektor 1452
 – I., direktør 1786
 – I., kontorchef 832
 – J., major 613b
 – P., lektor 1452
 Ringberg, H., dommer 126 369
 – H., dommer 388e 505
 – O., bankbestyrer 1527
 Ringbæk, H. H., overkontorassistent 1161
 Ringdal, V. E. stationsforstænder 287
 Ringé, C. C., distriktsingeniør 299 1089 1091
 1092
 Ringgaard, E., revisor 1067
 – K., professor, dr. phil. 388a 1419a 1675a
 – L., direktør 289a 383b 1784
 – V., inseminør 1016a 1248
 Ringgård-Bohn, R. C. R., orlogskaptajn 631
 Ringheim, L., skuespillerinde 295 1490
 Ringholt, T., civilingeniør 1423
 Ringling-Andersson, E. N., ingeniør 305a 600
 – T., overassistent 439
 Ringmose, H. A., vagtmester 262
 Ringsted, A. C. P., overlægge, dr. med. 300
 – E., direktør 191
 – H. V., redaktør 300
 – J., overlægge, dr. med. 388c 1421b 1432
 – V., translator 1071
 Ringstrøm, O. A. J., dommer 197c 380c
 Rinsing, M. J., translator 1076
 Rio, J., konsul 517
 Ripa, E. P. A. O., politiassistent 723a
 Ripperger, C. H., overlærer 1471
 – K., lærerinde 1471
 Risager, B., statsadvokatfuldmægtig 718
 – E. A., overvagtmester 304c
 – J., gårdejer 1468
 – J., tandlægge 1428a
 – K., plejer 1242
 – P., adjunkt 1452
 Risbjørn, E., byretsdommer 304c 383f 496
 Risbo, E. P., skibssmed 273
 – T., amanuensis 1418a
 Rischel, E., adjunkt 1452
 – G., adjunkt 1452a
 – H., afdelingsleder 1420
 – J., amanuensis 1409 1413 1416a
 Risdal, K., adjunkt 1452
 Rise, A., direktør 225a 731 1045 1046b
 – E., bibliotekar 1475
 Risgaard, J. K., amtsfuldmægtig 825
 Risgaard-Petersen, B., læge 964
 Riishede-Hansen, B., major 613a
 Rishøj, E. P., værkemester 302a
 – H., chefredaktør 509

- Rasmussen, V. C., revisor 305b 1067
 – V. E., afdelingsingeniør 1618
 – V. E., fængselsforvalter 732
 – V. H., borgmester 1244
 – V. H., korpsmester 947a
 – V. H., politikommisær 723a
 – V. J., direktør 196a 1745 1762
 – V. J. M., lektor 1452
 – V. L., toldkontrollør 689
 – V. N., maskinmester 732
 – V. O., dommerfuldmægtig 507
 – V. Ravnholt, dommer 385a 507
 – V. R., major 556e
 – V. R. A., byretsdommer 388d 496
 – V. T., lærerinde 1034
 – V. Vig, handelsoverassistent 1499a
 – W., direktør 376 1432
 – W., forbundsformand 1046b
 – W. A. H., politiassistent 723a
 – W. A. S., afdelingschef 195a 1686
 – W. G., overassistent 1095
 – W. K. S., orlogskaptajn 285
 – W. T., overassistent 600
 Rasmussen-Sand, K. G., kaldskap. 1316
 Rasmuson, N., konsul 352
 Rassing, J. E., professor 388f 1410 1421c
 – M., amanuensis 1427
 Rastad, E., adjunkt 1448
 – L., lektor 1426b
 Rastrup, J. A. C., stadsingeniør 221a
 Rath, B., luftfartskontrollør 1095
 – H., revisor 1067a 1667a
 RATHER, K. A., skibsmaskinchef 1090
 Rathje, A., ekspeditionssekretær 1049a
 – H. N. B., revisor 1067a
 – M., landinspektør 1264b
 – O., revisor 42 1067 1522 1792
 Rathlev, E. R. R., ekspeditionssekretær 483a
 Rathack, M., lektor 1409 1416
 Ratjen, E., overlæge, dr. med. 1428a
 Ratkjen, A., akademiingeniør 1425
 Ratleff, J., amanuensis 1409 1474
 Rattenborg, S. C., major 613b
 Ratzenburg, E. A., overassistent 1049b
 Rauch, A. W., laboratorieingeniør 1424
 Rauf, J., teaterdirektør 1494
 Rauf-Andersen, S. T., trafikinspektør 459
 Raun, C., lærer 1472
 – H. E., afdelingsingeniør 196c 380b 449
 – S. V., generalkonsul 374b 524
 Raunholt, S. R., dommerfuldmægtig 504
 Raunkjær, H., gårdejer 683a
 – J., landinspektør 1263
 Raunsbæk, B., overtrafikassistent 1115
 Raunskov, E. K., ekspeditionssekretær 687
 Ravensbeck, B., kartograf 479a
 Ravn, A. C., skoleinspektør 1456
 – A. C. J., gårdejer, sognefoged 285
 – A. H., lærer 1471
 – A. J. C., kontorchef 198
 – A. N., skoledirektør 1462
 – B., bankprokurist 1528
 – C. E., postvægtmester 292a
 – E., bankbestyrer 1526
 – E., oberstløjtnant 388e 585
 – E. L., stationsforstander 1129
 – G. L. J., stationsforstander 292
 – H. H., professor 197b 380b 1087
 – H. J., major 585d
 – H. J., vicetoldinspektør 694
 – H. L., amanuensis 1421a
 – H. T., major 580a
 – I. C., skoleforstander 945
 – J., ekspeditionssekretær 447
 – J., gårdejer, sognerådsformand 1016b
 – J., landinspektør 1264c
 – J., revisor 1067
 – J. B., kaptajnløjtnant 252
 – J. C., forstander 248a
 – J. F., overlæge, dr. med. 283a 383b
 – J. I., gårdejer 303
 – J. I., afdelingsstandlæge 1428
 – J. P., proprietær 286a
 – J. W., overtoldassistent 692
 – J. Ø., lektor 1452
 – K., vid. assistent 1237
 – K., toldinspektør 703
 – K. V., lektor 1413 1452a
 – L. C., sikringsingeniør 1099
 – M., skoleinspektør 1462
 – M. J., kriminalassistent 718a
 Ravn, N., bankprokurist 1526
 – N., dyrlæge 58 302a 1261
 – N., ingeniør 1051
 – N. P., fagforeningsformand, borgmester 1015a 1246
 – N. P., kaptajn 613
 – O. H., skibsmaskinchef 1090
 – P., generalkonsul 376 515
 – P., revisor 1067a
 – P. H., bankbestyrer 253a
 – S., kaptajn 582b
 – S. A., kaptajn 582b
 – S. V., vicekonsul 524
 – T., korttegner 479a
 – T., seminarielektor 1471
 – T. J., overlæge 950
 – V., inspektør 1041
 Ravn-Jensen, K., afdelingsingeniør 463
 Ravn-Jonsen, A., lektor 1415
 Ravn-Mortensen, H. K., skovrider 303 383e 1250 1256
 Ravn-Nielsen, J. B., kaptajn 612
 Ravnbøl, J., adjunkt 1452
 – L. R., oberstløjtnant 197 380b 542a
 Ravneberg, I. V., overkontorass. 703
 Ravnebjerg L., ekspsekr. 454a
 Ravnemose, N. O., major 299a
 Ravnholt, E., tandlæge 1428a
 – H., direktør 303
 – H. V., forstander 269a
 – S. E., trafikkontrollør 464
 Ravnsbo, B. E., overtelegrafassistent 1213
 Kavnsborg, H., fuldmægtig 946 1670
 – J., adjunkt 1452a
 Ravnskov, H., major 585c
 Ravnsvad, C. H. A., lektor 1450
 Ravnsø, E., bankbestyrer 1528
 Ravna, K. A., overassistent 1203
 Read, A. H., vicekonsul 526
 Reber-Nielsen, T., skoleinspektør 1466
 Rechendorf, A., translator 1071
 – E. O., værkemester 1138
 – J. V., adjunkt 1452
 – J. V., generalkonsul 186a 370
 – L., kaldskapellan 1397
 – M., lærerinde 1470
 – T., skoleinspektør 1256 1456
 Rechnagel, J., kaptajn 205a
 – J. L., fuldmægtig 414a
 – O., afdelingsingeniør 303 587
 – T., ekspeditionssekretær 302b 413
 Rechnitzer, E. T. A., major 613a
 Reck, Ø., sognepræst 1385
 Recke, A. L. D., von der, fyrskibsfører 651
 Redder, K. W., forskningsleder 1042 1419b
 Reddersen, K. E., civilingeniør 1512
 Redlich, C. A., kriminalassistent 719a
 Ree, E., programredaktør 1493 1744
 Reeckmann, J., kontorchef 28a
 Reedtzt-Thott, A. G. T. baron, hofjægermester 276 369 1438
 Reeh, B. W., kontorchef 299a 383d 421
 – N. civilingeniør 1424
 Reelsbo, H. V., kapellan 1310
 – J., lektor 483a 1452
 Reenberg, J. H., skuespiller 286a 1490
 Rees, S. J., vicekonsul 526
 Reese-Petersen, B., major 629
 Reeslev, F., fuldmægtig 1666
 Reeve, J. C., amanuensis 1423a
 Refn, T. L., rektor 388 1448
 Refner, N., overassistent 483
 Refsbjerg, T. A., overassistent 600
 Refsgaard, B., overtrafikassistent 464
 Refshauge, E. R., sognepræst 1317
 – K. N., sognepræst 1389
 Refsing-Pedersen, S., kontorfuldmægtig 1038
 Refskou, N. K. P., sognepræst 1346
 Refslund, K., professor 198a 380c 1422 1423a 1479
 Regeur, E. J., apoteker 732a
 – K., sekretær 1028
 Regin, H. P., revalideringschef 1028a
 Regnar, M., toldkontrollør 429
 Regnarsen, K. H., advokat 1600a
 Regnarsson, I., revisor 1067a
 Rehberg, P. K., brandt, prof., dr. phil. 384 1621 1674
 Reher, N. F. I. W. A., grosserer 291
 Rehfeldt, N., amanuensis 1512
 Rehling, D., stud. jur. 1402
 Rehling, V., afdelingsleder 1473 1474
 Rehling-Quistgaard, C., fideikommissbesidder 1832
 – H. I., fideikommissbesidder 1832
 – J. V., fideikommissbesidder 1825
 Rehof, M., psykolog 731
 Rehsted, J. A., sektionsleder 947
 Reib, P. E. A., kommandørkaptajn 301 383d 591
 Reich, J. Ø., adjunkt 1452
 – O., sekretær 686
 Reich-Jensen, O., major 255a
 Reichardt, P., skuespiller 198b 1490
 Reichardt, H. O., revisor 1067
 Reiding, B., direktør 1650
 Reiermann, A., lektor 483a 1413 1450
 – S., konsulent 301c 383e 1049 1049d
 Reiff, E., keramikker 1494
 – F., organist 1488
 – J., seminarielektor 248
 – M., lærerinde 1472
 – N. J. W., lærer 1472
 Reiffin, C. G., maskinmester 277a
 Reichardt, P., adjunkt 1452a
 Reilev, J., bankprokurist 1526
 Reimann, J., ekspeditionssekretær 860
 – J. V. 1832
 – L. M., vicekonsul 25 512
 – M. V., auditor 196a 380a 637
 Reimann-Petersen, E., medhjælper 1457
 Reimer, A., direktør 1744a
 – V., fuldmægtig 1426a
 Reimers, H., handelslærer 1479a
 – E. A. H., værkemester 1136
 – F., apoteker, dr. pharm. 288a 949
 – H. R., revisor 1067
 – J. B., sekretær 413 414b
 – J. O. F., skibsmægler 1078
 – M. N., apoteker, dr. pharm. 142
 – S., overingeniør 194 376a 638a
 Rein, N., overstyrmand 1499
 – T. G., revisor 1067
 Rein-Jensen, H. E., politimester 260a 383 725
 Reinath, I. S. C., afdelingsleder 232
 Reinbach, E. V., politiassessor 719b
 Reindel, W. H., oberstløjtnant 188a 380
 Reinert, C. M., amanuensis 1479a
 Reinhard, C. W. R., direktør 195 1067 1479a 1652
 – K., overtoldassistent 691
 Reinhardt, B., konsul 134
 – H., adjunkt 1452
 Reinholdt, J., generalkonsul 376 524
 – J., ingeniør 1088
 – P. K., toldinspektør 692
 Reinseth, J., major 585b
 Reinsmark, B., overtrafikassistent 461
 Reinstrop, E. I. B., forstander 301b 383d 1014a 1054 1083
 Reinwald, V. R., skoleinspektør 1454
 Reinwald, H., major 556a
 Reisby, K., amanuensis 1474
 Reiserer, M., landsdommer 130 373
 Reisler, G., ekspeditionssekretær 1028
 Reislev, C. M., revisor 1067 1627
 – F., fiskeriattaché 513 516 529 1300
 Reiss, W. C., sognepræst 1337 1681
 Reisz, C. B., statsadvokatfuldmægtig 718
 Reite, O. B., lektor, dr. phil. 1421a
 Reitel, A. G., justitssekretær 76 196c 508 1072 1768
 Reiter, P. J. S., overlæge, dr. med. 253
 Reitzel, H., forlagsboghandler 1602
 – P. H. H. M. von, trafikkontrollør 460
 Reiz, S. A. T., professor 382 1410 1418 1420 1674
 Rejndrup, O. C., revisor 1067a
 Reker, J. K. L., politiassistent 291a
 Reklings, S., skibsmægler 1077
 Reime, H. B., orlogskaptajn 286 597
 Relsted, N. J., amanuensis 1421a
 – R. V., direktør 198a 1095a 1618
 Relster, A. L., fyrmester 298a 650
 – H., inspektør 287a
 – S., lektor 1413 1452
 Rembøl, J., oberstløjtnant 198a 380c 542a
 Remke, O. K. F., departementschef 68 105 365 remnant, B., adjunkt 1446
 Renaud, J. P. M., adjunkt 1447
 Rendbeck, G. C., overretssagfører 1618
 Rendsvig, V. S., lektor 1441 1475

Rasmussen, K. O. H., lokomotivinstruktør 1139
 – K. P., bankprokurist 1530
 – K. P., landinspektør 1264a
 – K. S., bankprokurist 1530
 – K. S., bankprokurist 1530
 – K. S., kaptajn 613
 – K. S., lektor 1436
 – K. S., overassistent 1095
 – K. S., toldkontrollør 429
 – K. S. M., skibsfører 1109
 – K. V., amanuensis 1410 1418a
 – K. V., gymnasieoverlærer 1452a
 – K. V., kommandør 193 374b 630a
 – K. V. S., adjunkt 1452a
 – K. W., handelsråd 524
 – K. W., major 613
 – K. W., major 613
 – L., vid. assistent 1413 1675
 – L., bogholder 1768
 – L., fuldmægtig 26 1046b
 – L., gårdejer 223a
 – L., kancellist 453e
 – L., kriminalassistent 718a
 – L., lektor 1419b 1421
 – L., lektor 1446
 – L., overkontorassistent 1049a
 – L., tandlæge 1428a
 – L. A., adjunkt 1452
 – L. B., civilingeniør 1424
 – L. B., overlæge 1744a
 – L. B., statsgeolog, dr. phil. 1095a 1413 1429
 – L. C., vicedirektør 1527
 – L. F., sognepræst 1371
 – L. H., overtoldassistent 429
 – L. H., sekretær 1046
 – L. H., skibsmaskinchef 1110
 – L. I., major 611a
 – L. K., sekretær 1028a
 – L. M., konsulent 1458
 – L. R., bogtrykker 180
 – L. R. S., overpostassistent 468
 – L. T., postkontrollør 470
 – L. W., lokomotivmester 1140
 – M., mejeriingeniør 1637
 – M., overpostassistent 1204
 – M., postkontrollør 1502
 – M., sekretær 1066
 – M., vejingeniør 456a
 – M. B., sekretær 427
 – M. C., skoleinspektør 1461
 – M. C. P., trafikinspektør 206a
 – M. H., overassistent 687
 – M. K., skoleinspektør 1037
 – M. M., markedskonsulent 457
 – M. M., undervisningsleder 732
 – M. P., konsul 196b 513
 – M. V. K., translator 1073
 – M. W., tandlæge 1688
 – N., godsekspeditor 300
 – N., landsbogholder 1502
 – N., kriminalassistent 719a
 – N., politiassistent 720a
 – N., sagfører 1560
 – N., viceborgmester 942 1027a 1725
 – N. B., dommerfuldmægtig 501
 – N. B., kaptajn 613
 – N. B. H. K. K. W., lektor 1447
 – N. C., direktør 1562
 – N. E., adjunkt 1450
 – N. E., generalkonsul 301a 375 523
 – N. E., sognepræst 1387
 – N. F., kredslæge 283
 – N. H., entreprenør 281
 – N. H., kaptajn 269
 – N. J., gårdejer 264a
 – N. J., overpostassistent 1183
 – N. J. M., kaptajn 613a
 – N. N., civilingeniør 1523
 – N. O., overtrafikassistent 460
 – N. T., postmester 1165
 – N. T. O., major 613
 – N. W., major 585c
 – O., adjunkt 1448
 – O., adjunkt 1450
 – O., arkivar 1480
 – O., bankprokurist 1530
 – O., civilingeniør 644
 – O., forstander 1040
 – O., lektor 1419a 1421
 – O., major 556a
 – O., maskinmester 683a
 – O., prokurist 1600a

Rasmussen, O., telegrafmester 1184
 – O. A., kaptajn 241
 – O. A. A., postmester 1201
 – O. A. B., oberstløjtnant 178 379a
 – O. B., overtoldassistent 702
 – O. C., Kaptajn 567
 – O. E., fuldmægtig 1499
 – O. H., lektor 1448
 – O. J., major 611a
 – O. J., sognepræst 1328
 – O. K. M., højesteretssagf. 375a
 – O. L., redaktør 255
 – O. L. H., søløjtnant 286
 – O. M., jernbanepostmester 192a
 – O. N., kredsdyrlæge 297 1284
 – O. R. H., maskinmester 1112
 – O. S., lektor 1419b 1421a
 – O. V., lærer 1036
 – O. V. G., kaptajn 241a
 – O. V. K., lodsformand 259a
 – O. W., lektor 1413 1419a 1421
 – O. W., lektor 1452
 – P., adjunkt 1452a
 – P., bankprokurist 1526
 – P., bankprokurist 1529
 – P., bankprokurist 1530
 – P., bogholder 1094
 – P., civilingeniør 1423a
 – P., forstander 1237
 – P., gårdejer 1262
 – P., HA-studerende 1479a
 – P., maskiningeniør 1523
 – P., H. H.-studerende 1767
 – P., lektor 1415
 – P., major 556e
 – P., maskinmester 1421b
 – P., overkonstruktør 1184
 – P., overlæge, dr. med. 1408
 – P., overtelegrafassistent 1184
 – P., retsassessor 506
 – P., revisor 1067
 – P., sognefoged 306a
 – P., ungdomsskoleinspektør 1462
 – P. B., bankbestyrer 1529
 – P. B., kontorchef 478
 – P. B., landinspektør 1264a
 – P. B., major 556e
 – P. B., ungdomsskoleinspektør 1468
 – P. B. G., overtrafikassistent 460
 – P. C. H., kaptajnløjtnant 593a
 – P. E., adjunkt 1452
 – P. E., landinspektør 1264b
 – P. E., orlogskaptajn 592a
 – P. E., overlæge 388d 1420
 – P. E., overpostassistent 1169 1198
 – P. E., overtoldassistent 696
 – P. E., skibsmaskinchef 1110
 – P. E., sognefoged 294a
 – P. E., sognepræst 1351
 – P. E. M., amtskonsulent 1457
 – P. G., dyrlæge 1426c
 – P. G. F., postkontrollør 1166
 – P. H., bankprokurist 1530
 – P. H., maskinmester 1112
 – P. H., tandlæge 1428a
 – P. H., værkemester 1136
 – P. J., direktør, civilingeniør 215
 – P. J., kaptajnløjtnant 242a
 – P. J., major 271
 – P. K., adjunkt 1443
 – P. K., amanuensis 1418
 – P. K., overmaskinmester 274 1015
 – P. L., bankbestyrer 1527
 – P. L., broncøstøber 244
 – P. L., rektor 388d 1452
 – P. L., skoleinspektør 1461
 – P. M., vid. assistent 1237
 – P. M., sognepræst 1503
 – P. N., bygningsdistriktschef 198d 638a
 – P. N., professor, dr. polit. 385 484a 534
 1052 1407 1415 1522
 – P. O., landsretssagfører 1746
 – P. O. E., orlogskaptajn 592
 – P. R., direktør 1045 1046b 1047
 – P. R., kaptajnløjtnant 252a
 – P. S., adjunkt 1452
 – P. S., lektor 1496
 – P. T., kapelmusikus 1492
 – P. V., forstander 1028a 1035
 – P. V. C., kasserer 483
 – P. W. Ørby, vicetoldinspektør 694
 – R., maskinmester 1112

Rasmussen, R., overassistent 453c
 – R., revisor 1531
 – R., underdirektør 1530
 – R. A., kriminalassistent 718a
 – R. G., overkontorassistent 1179
 – R. H. R., fuldmægtig 453
 – R. M., kriminalassistent 719a
 – R. M., postvagtmester 270
 – R. M., skibsinpektør 160
 – R. P., maskinarbejder 263
 – R. P., sognefoged 283
 – R. P., sognepræst 1374
 – R. R., gårdejer 243a
 – R. T. T., kontorchef 186 380
 – R. V., vicetoldinspektør 704
 – R. W., stationsforstander 305b 1126
 – S., adjunkt 1446
 – S., amtsforvalter 687
 – S., bankdirektør 1645
 – S., gårdejer 1529
 – S., kapelmusikus 1492
 – S., kaptajn 582a
 – S., kommunaldirektør 923
 – S., postmester 305 1196
 – S., revisor 1067
 – S., sekretær 1049a
 – S., underdirektør 1600a
 – S. A., afdelingsleder 1679
 – S. A., bankbestyrer 1527
 – S. A., cand. mag. 1269
 – S. A., direktør 1598
 – S. A., inspektør 1772
 – S. A., prokurist 1526
 – S. A., prokurist 1529
 – S. A., skibsinpektør 650
 – S. A., skoledirektør 1466
 – S. A. C. A. A., værkemester 262
 – S. A. E., afdelingsleder 638
 – S. A. V., politiassistent 294
 – S. B., adjunkt 1446
 – S. B., forvaltningsinspektør 299 947b
 – S. E., amanuensis 1423
 – S. E., lektor 1413 1419b 1421a
 – S. E., overpostassistent 466
 – S. E., overtelegrafassistent 1213
 – S. E., professor, dr. phil. 386 1419b 1421
 – S. Eiler, professor, dr. h. c. 386a 1485
 – S. E., sekretær 455 1062 1063 1065a
 – S. E. B., direktør 197b 1479a
 – S. E. C., overpostassistent 1200
 – S. E. G., værkemester 614
 – S. E. R., telegrafmester 1184
 – S. G., baptistpræst 1394
 – S. H., gårdejer 1242 1244
 – S. H., orlogskaptajn 598
 – S. I., civilingeniør 1425
 – S. I., skoleinspektør 1461
 – S. L., afdelingsingeniør 303c 463
 – S. L., kriminalkommisær 306 723
 – S. N., amanuensis 1427
 – S. N., læge 1415
 – S. V., lærer 1035
 – T., dommerfuldmægtig 508
 – T., overassistent 483
 – T., overtrafikassistent 1126
 – T., undervisningsassistent 1479a
 – T. A., adjunkt 1445
 – T. B., malermester 1016
 – T. C. B., redaktør 301c
 – T. F., overpostassistent 1203
 – T. H., kriminalassistent 723
 – T. H., skoleinspektør 1461
 – T. J., major 556d
 – T. R., overtoldassistent 429
 – U., billedhugger 1484 1762
 – U., lektor 1410
 – U. L., sekretær 414
 – U. W., amanuensis 1427
 – V., bankbestyrer 1528
 – V., distriktoldchef 306a 383f 702
 – V., forretningsfører 1242
 – V., fuldmægtig 444
 – V., gymnasieoverlærer 1452a
 – V., journalist 509
 – V., politifuldmægtig 720
 – V., prokurist 1801
 – V., sneedkermester 1557
 – V., vejmand, amtsrådsmedlem 1016a 1245
 – V., værkemester 289
 – V. B., lektor 1439
 – V. B., revisor 1067a
 – V. B., vicetoldinspektør 689

Rasmussen, H., civilingeniør 1425
 – H., direktør 1045a 1047 1652 1671
 – H., forpagter 1242
 – H., fuldmægtig 1404
 – H., fængselsforvalter 732
 – H., gårdejer 1529
 – H., resid. kapellan 1316
 – H., kaptajn 567
 – H., konsulent 1463
 – H., konstruktør 650
 – H., kontorchef 67
 – H., kontorfuldmægtig 497
 – H., lektor 1423
 – H., læge 732a
 – H., orlogskaptajn 592a
 – H., overassistent 1110
 – H., overinspektør, dr. phil. 1493a 1505
 – H., overkok 301
 – H., overlæge, dr. med. 1743
 – H., overpostkontrollør 1190
 – H., overtoldassistent 689
 – H., proprietær 1245
 – H., skatterådsformand 683a
 – H., skibsfører 650
 – H., skibsmægler 1078
 – H., sognerådsformand 1016a
 – H., trafikinspektør 464
 – H., trafikkontrollør 1133
 – H., værkemester 600
 – H. A., bogholder 1161
 – H. A., skibsfører 460
 – H. A., skibsfører 1298
 – H. B., sekretær 445
 – H. B., seminarielektor 1688
 – H. B. S., kaptajn 613e
 – H. C., adjunkt 1449
 – H. C., rektor 1413
 – H. C., telegrafmester 1184
 – H. D., skoleinspektør 1463
 – H. E., ekspeditionssekretær 444
 – H. E., forbundsformand 1047 1049 1604
 – H. E., postmester 1163
 – H. E., værkemester 1137
 – H. F., kaptajn 582b
 – H. F., sognepræst 1339
 – H. F., toldpatrujemester 702
 – H. F. K., underdirektør 284
 – H. F. V., skibsmægler 283a 1078
 – H. G., overtrafikassistent 464
 – H. G., postmester 1165
 – H. G. A., politiassistent 723a
 – H. H., ingeniør 600
 – H. H., kaptajn 567
 – H. H., skibs- og maskininspekt. 305 1089
 – H. I., kaptajn 613
 – H. I., overtrafikassistent 1123
 – H. I. R., værkemester 1138
 – H. J., bankbestyrer 1526
 – H. J., kriminalassistent 723a
 – H. J., maskinmester 1499
 – H. J., musiker 284
 – H. J. E., stationsforstander 1120
 – H. J. G., overtelegrafassistent 1212
 – H. J. S., politimester 224a 381
 – H. K., bankdirektør 1529
 – H. K., kriminalassistent 719a
 – H. K., revisor 204
 – H. L., lærerstuderende 1499a
 – H. L., lodsinspektør 652
 – H. L., politiassessor 725
 – H. L., sognepræst 1340
 – H. L., undervisningschef 937
 – H. M., købmand 288
 – H. M., sognepræst 1369
 – H. N., fuldmægtig 847
 – H. N., major 588
 – H. O., kontorchef 286
 – H. O., overpostassistent 1190
 – H. P., afdelingsleder 453b
 – H. P., korpsofficer 203
 – H. P., underdirektør 195b
 – H. P. K., borgmester 69 946 1092 1602 1628
 – H. R., kortegner 479a
 – H. R., stationsforstander 276
 – H. R., translatør 1070
 – H. R. F., stationsmester 1121
 – H. S., civilingeniør 198c 445 864 865 1045 1059 1499a 1680
 – H. S., kaptajn 582a
 – H. T., bilinspektør 726

Rasmussen, H. T. Baggesgaard, professor,
 dr. phil. og pharm. 128
 – H. U., lokomotivmester 1141
 – H. V., ekspeditionssekretær 1054
 – H. V., politikommissær 720
 – H. W., afdelingsleder, dr. phil. 1410 1417 1420
 – H. W., lektor 1441
 – H. W., revisor 1067
 – I., arbejdsformidlingschef 1048
 – I., arkitekt 1484
 – I., præst 1315
 – I., sekretær 440
 – I., trafikkontrollør 461
 – I. C., kaptajn 588
 – I. Dalgas, byretsdommer 433 496
 – I. E., tinglysningsrevisor 501
 – I. F., museumsinspektør 1509
 – I. H., assistent 1486
 – I. H., lektor 1452a
 – I. K., lektor 1443
 – I. M., civilingeniør 1046
 – I. M., kontorchef 1025 1027
 – I. M., overbiblioteksassistent 1426f
 – I. M., overkontorassistent 1179
 – I. F., bogtrykkerileder 1498
 – I. W., befragter 1686
 – J., aktuar 1578
 – J., vid. assistent 1237
 – J., bankbestyrer 1527
 – J., bankprokurist 1527
 – J., bankprokurist 1530
 – J., bankprokurist 1530
 – J., civilingeniør 484b
 – J., civilingeniør 1423a
 – J., civilingeniør 1424
 – J., civilingeniør 1424
 – J., direktør 250
 – J., fuldmægtig 436 437
 – J., gårdejer 260a
 – J., geolog 1502
 – J., kaptajnløjtnant 597
 – J., major 613
 – J., orlogskaptajn 267
 – J., overførster 1791
 – J., overlæge 1043
 – J., overpostassistent 1183
 – J., professor, dr. phil. 295a 383c 1413 1421b 1432 1479a
 – J., skibsinsektor 1061
 – J., skovløber 1255
 – J., statsgeolog 1095a
 – J., tandlæge 1428
 – J., trafikkontrollør 460
 – J., trafikkontrollør 1135
 – J., vognmand 1244 1838
 – J., værkemester 587
 – J. A., stationsmester 1126
 – J. A. A., sognepræst 1316
 – J. A. E., sognepræst 1311
 – J. A. J., toldinspektør 688
 – J. A. M., landinspektør 1264
 – J. B., dommerfuldmægtig 503
 – J. B., major 613b
 – J. B., overtoldassistent 699
 – J. B., skibsfører 1109
 – J. B., topograf 642
 – J. C., overtelegrafassistent 1213
 – J. C. J., adjunkt 1452
 – J. E., overstyrmand 1111
 – J. E. K., kaptajn 613
 – J. F., adjunkt 1421a
 – J. F. E., kaptajnløjtnant 593a
 – J. G., adjunkt 1448
 – J. G. B., ingeniør 458
 – J. H., ekspeditionssekretær 27a 485 1492
 – J. H., overpostassistent 1169
 – J. H., skibsfører 1298
 – J. H., underdirektør 1545
 – J. J., bureauforstander 1135
 – J. J., skoleinspektør 1465
 – J. J., translatør 1073
 – J. J. B., sognepræst 1376
 – J. J. S., tandlæge 225a
 – J. K., professor, dr. agro. 387d 1268 1426a 1426b
 – J. K. L., byplanchef 287a
 – J. L., bankbestyrer 1527
 – J. L., bogholder 421
 – J. L., bogholder 946
 – J. L., toldkontrollør 702

Rasmussen, J. L. A., major 580
 – J. M., kaptajnløjtnant 253a 910
 – J. N., arkivar 1480
 – J. O., skoleinspektør 1461
 – J. P., kommandørkaptajn 303c 383e 591
 – J. P., skibsfører 1109
 – J. P., stationsmester 1131
 – J. P., vicedirektør 1576 1598 1600a
 – J. P. R., vicetoldinspektør 704
 – J. R., skoleinspektør 1455
 – J. V., telefondirektør 196c
 – J. V., undervisningsinspektør 299a 484 1479
 – J. V. S., oberstløjtnant 194 380a
 – J. W., bibliotekar 1481
 – J. W., kapellan 1309
 – J. W., revisor 453e
 – K., 1262
 – K., amanuensis 1479a
 – K., amanuensis 1423
 – K., arbejdsformidlingschef 1048 1629
 – K., bankbestyrer 1528
 – K., civilingeniør 1423a
 – K., direktør 1626 1661
 – K., forstander 1750
 – K., gårdejer 1242 1245
 – K., hoteldirektør 237
 – K., konstruktør 1098
 – K., landinspektør 1263
 – K., lektor 1409 1416a
 – K., major 556c
 – K., major 556c
 – K., major 611a
 – K., overkontrollør 1266
 – K., overpostassistent 1213
 – K., overstyrmand 1111
 – K., overtoldassistent 689
 – K., professor 388a 1432 1479a 1684
 – K., provisor 1688
 – K., revisor 1067
 – K., revisor 1067
 – K., underdirektør 1598
 – K., underdirektør 1766
 – K., ungdomsskoleinspektør 1461
 – K. A., afdelingsingeniør 459
 – K. A., fabrikant 1695
 – K. A., forvalter 1429
 – K. A., ingeniør 725a
 – K. A., konsul 22
 – K. A., konservatorielærer 1488a
 – K. A., læge, dr. med. 1420
 – K. A., major 556c 1691
 – K. A., stationsforstander 1129
 – K. A., trafikkontrollør 461
 – K. A., trafikkontrollør 1116
 – K. A. A., politiassistent 719
 – K. A. A., skibsmægler 1078
 – K. A. F. S., overlæge 235
 – K. A. L., kriminalassistent 291a
 – K. A. V. J., provst 240
 – K. B., kaptajn 612
 – K. B., kontrollør 1095
 – K. B., orlogskaptajn 597
 – K. B., overlæge 1025 1043
 – K. B., skibsmaskinchef 1110
 – K. B., translatør 1070 1074
 – K. E., læge 1415
 – K. E., major 629
 – (Skovgaard) K. E., maskinmester 1113
 – K. E., revisor 1067a
 – (Birkemose), K. E., skibsmaskinchef 1110
 – K. E., trafikinspektør 460
 – K. E., toldinspektør 688
 – K. E. J., skoleinspektør 1468
 – K. F., amanuensis 1427
 – K. F., korpsmester 947a
 – K. G., adjunkt 1452
 – K. H., borgmester 1015a 1016 1628
 – K. H., ekspeditionssekretær 427
 – K. I. D., bogholder 444
 – K. J., afdelingsleder 1473 1474
 – K. J., kontorfuldmægtig 600
 – K. J., major 585b
 – K. J., skibsmaskinchef 1110
 – K. K., baneingeniør 458
 – K. K., havnefoged 1094
 – K. L., kaptajn 613a
 – K. M., landinspektør 1264c
 – K. M. B., gymnasieoverlærer 1452a
 – K. N., overlæge, dr. med. 1408a 1576
 – K. N., sekretær 1028a
 – K. O., oberstløjtnant 306a 383f 542b

Rasmussen, A., gårdejer 1247
 – A., handelsfuldmægtig 1497 1499a
 – A., inspektør 1046a
 – A., kaptajnøjntant 598
 – A., landsretssagfører 1770
 – A., lektor 1451
 – A., major 585c
 – A., major 629
 – A., overtrafikassistent 460
 – A., overtrafikassistent 1114
 – A., politiassistent 277
 – A., skoleinspektør 1457
 – A., sognefoged 298
 – A., toldinspektør 692
 – A., uddeler 1529
 – A., underdirektør 1577
 – A., vicetoldinspektør 693
 – A. A., skibsmægler 1077
 – A. B., adjunkt 1452
 – A. B., major 613b
 – A. B., toldpatruljemester 690
 – A. C., bankdirektør 1529
 – A. C., overtrafikassistent 1119
 – A. C. A., skibsmægler 1078
 – A. E., baneingeniør 1098
 – A. E., blanketforvalter 470
 – A. E., bogholder 721
 – A. E., lokomotivinstruktør 1129
 – A. F., afdelingsleder 600
 – A. F. M., major 556d
 – A. G., lektor 1452
 – A. G., overfenrik 251a
 – A. G., stationsforstander 460
 – A. G. K., direktør 197a
 – A. H., lektor 1446
 – A. H., professor, ekon. dr. 298 383d 1479a
 – A. H., skoleinspektør 1463
 – A. H. I., overassistent 453
 – A. I., afdelingsleder 1499
 – A. K., museumsinspektør 1413 1505 1676
 – A. K., reitassessor 497
 – A. K., politiassistent 722
 – A. K. A. P., revisor 1067a
 – A. L., forpagter 1245 1495
 – A. L. J., ekspeditionssekretær 426
 – A. M., adjunkt 1450
 – A. M., adjunkt 1452a
 – A. M., bankprokurist 1529
 – A. M., kontorchef 388a 460
 – A. M. N., overbrandinsp. 303a
 – A. N., vid. assistent 1237
 – A. N., fiskerikontrollør 1298
 – A. N., sognefoged 303a
 – A. O., forstander 1636
 – A. O., musiker 290
 – A. O., sekretariatschef 284a
 – A. P., direktør 216
 – A. P., overlæge, dr. med. 1431
 – A. P., overvagtimester 262
 – A. P., postmester 1211
 – A. P., translator 1073
 – A. R., adjunkt 1452
 – A. R., fuldmægtig 946
 – A. R., skoleinspektør 1461
 – A. R. G., sognepræst 1339
 – A. R. J. G., stationsmester 1131
 – A. S., bankbestyrer 1527
 – A. S., murermester 301b
 – A. S., overassistent 428
 – A. Skjold, professor, pianist 287a 383b 1488
 – A. S., sekretær 440
 – A. T., kontorchef 204a
 – A. V., oberstløjtnant 388a 610
 – A. V., skibsmaskinchef 1110
 – A. V. B., kaptajnøjntant 246
 – B., adjunkt 1447
 – B., afdelingsstandlæge 1428
 – B., amanuensis 1410 1418a 1475
 – B., arbejdskonsulent 1016b
 – B., baneingeniør 1098
 – B., bankbestyrer 1527
 – B., bankdirektør 1527
 – B., bankprokurist 1527
 – B., bankprokurist 1530
 – B., brandinspektør 921
 – B., fuldmægtig 485
 – B., fuldmægtig 495
 – B., ingeniør 1095
 – B., kontorfuldmægtig 729
 – B., kreditforeningsdirektør 1559
 – B., landinspektør 1264a
 – B., major 556b

Rasmussen, B., major 611a
 – B., oversygeplejerske 1431a
 – B., overtoldassistent 698
 – B., overtoldassistent 699
 – B., overtoldassistent 702
 – B., revisor 1067a
 – B., sekretær 453a
 – B., sektionsleder 947
 – B., skoleinspektør 1468
 – B., sognepræst 1355
 – B., translator 1070
 – B. A., overassistent 479
 – B. A., sekretær 438
 – B. B., bratschist 1492
 – B. B., lektor 1452
 – B. B., læge 450
 – B. C., postkontrollør 1195
 – B. D., kaptajn 613
 – B. E., ekspeditionssekretær 1049a
 – B. F., overtrafikassistent 459
 – B. H., civilingeniør 1425
 – B. H., overtoldassistent 701
 – B. H., telegrafkontrollør 1182
 – B. I., lærerinde 1038
 – B. J., gartneriejer 289
 – B. K., kontrollør 1266
 – B. L., bankdirektør 1526
 – B. M., overkontorassistent 1161
 – B. O., major 556e
 – B. R., amtslæge 388a
 – B. R., civilingeniør 1424
 – B. R., orlogskaptajn 592
 – B. R., toldkontrollør 430
 – B. S., overtoldassistent 702
 – B. T., overlærer 1470
 – B. T., overtoldassistent 429
 – B. T. V., major 556a
 – B. V., kontorchef 1497 1498
 – B. W., ekspeditionssekretær 1049b
 – B. W., major 585b
 – C., kapelmusikus 1492
 – C. A. K., postforvalter 1213
 – C. C., kontorchef 193
 – C. E., kontorchef 206a
 – C. E. S., biblioteksfuldmægtig 1481
 – C. F. W. J., orlogskaptajn 255a
 – C. G., civilingeniør 440
 – C. L., kaptajnøjntant 299a 598
 – C. L., politiassistent 719
 – C. M. B., stationsmester 460
 – C. O., overpolitibetjent 261
 – C. O., sognepræst 1347
 – C. S., landsretssagfører 305 1746
 – C. T. A., postmester 223
 – C. W., skoleinspektør 1454
 – D., overpostassistent 1203
 – D. A., værkemester 947b
 – D. B., psykolog 1047
 – E., adjunkt 1443
 – E., adjunkt 1451
 – E., afdelingsleder 660
 – E., amanuensis 1418
 – E., amanuensis 1418a
 – E., vid. assistent 1237
 – E., auditørmedhjælper 284
 – E., bankdirektør 1528
 – E., bankprokurist 1530
 – E., bankprokurist 1530
 – E., direktør 1624
 – E., direktør 1652
 – E., generalløjtnant 106 365
 – E., grosserer, direktør 197c 1053 1621 1642
 – E., inspektør 1046a
 – E., konsulent 1467
 – E., lektor 1417
 – E., lektor 1445
 – E., maskinmester 1112
 – E., mejeriingeniør 1266
 – E., overlæge 273a 634
 – E., overpostassistent 1169
 – E., overpostassistent 1203
 – E., postmester 1199
 – E., postmester 1198
 – E., radiooverassistent 1499a
 – E., sekretær 1028
 – E., sekretær 1669
 – E., uddeler 1601 1633
 – E., vicedirektør 198a 376a 1095
 – E., viceskoleinspektør, amtsborgmester 681
 – E. A., assistent 1095
 – E. B., direktør 1617
 – E. B., kaptajn 583

Rasmussen, E. A. W., værkemester 600
 – E. B. T., skibsmægler 1078
 – E. C. A., professor, dr. phil. 386 1419 1419b
 1421 1480
 – E. C. F., materielmester 306b 587
 – E. C. L., klejnsmed 300
 – E. E. L., major 287
 – E. F., overtoldassistent 695
 – E. G., adjunkt 1445
 – E. G., korpsmester 304
 – E. G., luftfartskontrollør 1095
 – E. G., vicetoldinspektør 693
 – E. H., dommerfuldmægtig 506
 – E. H., kontorfuldmægtig 810
 – E. J., adjunkt 1452
 – E. J., resid. kapellan 1382
 – E. J., skoleinspektør 1498
 – E. K., fyrskipper 651
 – E. L., adjunkt 1450
 – E. L., arkitekt 483
 – E. L., overpostassistent 1161
 – E. L., sikringsingeniør 1099
 – E. L., translator 1070
 – E. L., translator 1070
 – E. L. N., major 585c
 – E. M., arkivar 1480
 – E. M., handelschef 295a
 – E. M., instruktionsygeplejerske 1431b
 – E. O., landinspektør 1264b
 – E. P., revisor 1067a
 – E. R., postmester 1199
 – E. R., revisor 1067a
 – E. S., amanuensis 1416a
 – E. S., kontorchef 196d
 – E. S., kontorchef 300 682a
 – E. Tranekjær, professor 188 380 1433
 – E. V., adjunkt 1452a
 – E. V., major 294a
 – E. V., overassistent 428
 – E. V., stationsmester 1117
 – E. W., adjunkt 1474
 – E. Ø., lærer 1034
 – F., afdelingsleder, dr. med. vet. 1426c 1432
 – F., amanuensis 1409 1412 1413 1416
 – F., amanuensis 1479a
 – F., bankprokurist 1526
 – F., boelsmand 1242
 – F., docent 1488
 – F., lektor 1419b 1421a
 – F., overstyrmand 1111
 – F., skoleinspektør 1466
 – F. A., major 556e
 – F. B., amanuensis 1410
 – F. B., flyveleder 1095
 – F. B., laboratorieforstander 28a
 – F. E., kaptajn 631
 – F. F., overassistent 687
 – F. F., postassistent 1191
 – F. G., maskinmester 1112
 – F. J., forstander 304c 1237 1636
 – F. T., oberst 197c 374b 539a
 – F. V., kaptajn 612
 – G., bankbestyrer 1527
 – G., bankdirektør 1529
 – G., fiskeskipper 1500a 1658
 – G., fuldmægtig 1645
 – G., handelslærer 1479a
 – G., ingeniør 1095
 – G., museumsoverinspektør 1512
 – G., politiassistent 719
 – G., revisor 1067
 – G., sekretær 483
 – G., vizekonsul 13
 – G. A., dommerfuldmægtig 491
 – G. A., konsul 514
 – G. A. P., oberstløjtn. 303b 383e 542a
 – G. B., kancellist 422
 – G. E., konstruktør 660
 – G. E., postassistent 1215
 – G. E., revisor 1067
 – G. H., maskinarbejder 285
 – G. I., ekspeditionssekretær 1025
 – G. J., rektor 290
 – G. J., sagfører 239
 – G. K., major 585b
 – G. K., skolepsykolog 1455
 – G. M., driftsleder 1016
 – G. M., museumsleder 1511
 – G. T., revisor 1067
 – H., adjunkt 1442
 – H., amanuensis 1410 1418a
 – H., amanuensis 1479a

- Præstgaard, E. L., amanuensis 1410 1417 1420
 – E. L., trafikkontrollør 459
 Præstholm, C., typograf 1159
 – J. H., landinspektør 1264b 1495
 – O. R., major 613e
 – S. E., provst 303a 1377
 – V., skatteinspektør 1413 1420 1421b
 Prætorius, E., overlæge, dr. med. 732a 1415
 – F., amanuensis 1428
 – S. H., kontorchef 196a
 Puck, H. C., grosserer 291a
 Pughal, H., fuldmægtig 1082
 Pugerup, B., lektor 483a 1447
 Puggaard, H., lektor 1452
 – S. F., bankprokurist 1526
 Puggaard-Müller, G., kontorchef 164 378a 794
 Pugh, E. C. H., direktør 222
 Pulford, G., vicekonsul 521
 Pulitz, N., bankbestyrer 1528
 Pulvertaft, C. T. R., vid. assistent 1410 1413 1417 1420
 Pump, H., lektor 1413 1452a
 Pyy, K. E., vicekonsul 519
 Pærregaard, F., adjunkt 1452
 Pøhlsgaard, J., bankprokurist 1530
 Pølsgaard, I. M. E., translator 1072
 Pørtner, J., civilingeniør 1046
 Paaby, J. B., lærer 1470
 – P. O., overlæge, dr. med. 1420
 Paabøl, K., sekretær 440
 Pålsson, F., fuldmægtig 434
 – J. U., sekretær 427
 – P. E. D., navigationsforstander 287d 1064
 Paamand, K., major 422 556
 Paarup, V. A., toldkontrollør 704
 Pärup, P., forretningsfører 905
 Paaschburg, E., skoleinspektør 1458
 – H. G., vicedirektør 1526
 – N., overassistent 686
 Paaske, B., balletdanserinde 1491
 – E., civilingeniør 1424a
 – E., skuespiller 1490
 – H., parcelist 1245 1267 1635
 – N., operasangerinde 1490
 – O. E., resid. kapellan 1326
 – P. J., munderingsforvalter 467
 Paaskesen, G. H., toldkontrollør 694
 – L., overtrafikassistent 1116
- Quale, E. B., professor 388f
 v. Qualen, I., hovedbogholder 1015
 Qualmann, H. F., ingeniørassistent 459
 Quaade, E. V., ambassaderåd 299 375a 522
 – F., overlæge, dr. med. 1049a 1408a 1412
 Quedens, J. N., vicekonsul 228a
 Quist, B., kontorchef 1049 1054 1082 1671
 – B., sekretær 494a
 – C. S. W., toldpatruljemester 702
 – E. F., ingeniør 1247
 – K. W., kontorchef 197e 1016
 – M. E., flyveleder 1095
 Quistorff, O., lektor 1450
 Quitzau, J. E., bankprokurist 1526
 Qvale, E. B., professor 1422 1423
 Qvesel, H., inspektør 1039
 – P. G., skoleinspektør 1463
 Qvist, A., afdelingsbestyrer 1049b
 – C. A., stationsforstander 281
 – C. V., civilingeniør 1425
 – H. E., ekspeditionssekretær 687
 – O. E., major 251a
 – P., kaptajn 568
 Quist-Jensen, M. J., skoleinspektør 1465
 Qvist, C. S. W., toldpatruljemester 707
 – H., tandlæge 1012
 Qvist-Pedersen, H., fængselsbogholder 731
 Qvist-Sørensen, P. E., grosserer 298a 494 508 1053 1096 1644
 Qvistgaard, A., major 585a
 – B., adjunkt 1441
 – B., skuespillerinde 1492 1494
 – B., translator 1070
 – E. J., translator 1071
 – E. J. C., admiral 92 362
 – J., afdelingsleder 1479a
 – J., trafikkontrollør 1122
 – J. J., amanuensis 1413 1479a
 Qvortrup, B., overpostassistent 1213
 – F., adjunkt 1443
 – H. B., rektor 388c 1413 1448
- Qvortrup, M. W., sognepræst 1356
 Qvortrup, H. M., gårdejer 240
 Qwist, J., ekspeditionssekretær 436
- Rabbe, P., prokurist 1528
 Raben, B., sekretær 448
 – J., lektor 1451
 Raben-Korch, H., politiassistent 722
 Raben-Levetzau, J. O. Baron 1765 1847 1852
 Rabenhøj, S., kaptajn 569
 Rabinowitsch, P. E., adjunkt 1440
 Rabjerg, E., lærer 1471
 – E., orlogskaptajn 599
 – I. H., sognepræst 1353
 Rabøl, J., amanuensis 1417
 Rach, S. A., vinhandler 1055
 Radisch, E. H., ingeniørdocent 388c 1425
 Radmer, A., toldkontrollør 692
 Radzy, F., civilingeniør 1423
 Raeder, F., revisor 687
 Raefaisen, O. J., professor, dr. med. 388f 1408 1416 1431
 Raff, A. H., kontorchef 1061 1062
 Raffel, F., vekselerer 1053
 – J., bankprokurist 1528
 Raffinsøe, A., underbogholder 1049c
 – A. E., postkontrollør 1161
 – H. C., dommerfuldmægtig 1497
 Raffnsøe-Møller, B., seminarielektor 1472
 Raft, A., amtskontorchef 938
 – E., ... 1016a
 – E. G., fløjtjenist 1492
 – E. T., redaktør 198c
 – H., laboratorieingeniør 197 1185
 – H., telegrafkontrollør 1184
 – J., skovrider 388 1253 1256
 – N. E., fuldmægtig 483
 Raft, H. R., godsekspektor 1133
 Ragborg, J. V., revisor 1067
 Ragn, K. J., major 585a
 Ragn-Hansen, F., adjunkt 1452
 Ragoczy, L. G., direktør 198a
 Ragon, M., kunstkritiker 1485
 Rahbek, C., gårdejer 259
 – E., direktør 197a 1479a 1530
 – H., lektor 1679
 – H. E., ingeniørdocent 301a 383d 1425
 – H. K., sognefoged 289a
 – J., kriminalassistent 720
 – K. F., sognefoged 285
 – K. J., lektor 209a
 – M. C. D., skoleinspektør 1466
 – T. S., skoleinspektør 1466
 Rahm, B. V., skibsmaskinchef 1110
 Rahn, K., lektor 1413 1416a
 – N. J., major 556e
 Rahr, C. C., kaptajn 243a
 – G., kancellist 453e
 – N. J., ingeniørdocent 388 1425
 – P. E., værkemester 1138
 Raihle, A. W., konsul 527
 Rainald, J. E., konsul 210
 Raid, J., seminarieadjunkt 1420
 – K., lektor 1452a
 Ralkov, G., landinspektør 1264a
 – H. J., lokomotivmester 1140
 Rallis, T., civilingeniør 1424a
 Ralov, B. L. S., balletinstruktør 180
 – K. L., solodanserinde 238a 1489
 Ramberg, C. O., bankbestyrer 1529
 – K. R., general 92 362 610
 Rambusch, E., tandlæge 1428a
 – S., overarkivar 1480 1683
 – T., vicekonsul 13
 Rambøll, B. J., professor, dr. techn. 384
 Ramer, A., lektor 1443
 – R., lektor 1443
 Ramhede, J. E., translator 1073
 Ramhøj, A. J. M., revisor 1067a
 – J., stadsingeniør 200a
 Ramian, K., cand. psych. 1413
 Ramiz, G., generalkonsul 376
 Ramkær, A., trafikkontrollør 1126
 Ramlau, V. B. A., major 611a
 Ramlau-Hansen, B. A., ekspeditionssekretær 435
 Ramlev, B., major 556c
 Ramlow, A., sekretær 681
 Ramlyng, T., skoleinspektør 1498
 Ramløse, E., skoleinspektør 1455
 Ramm, P. E. K., maskinmester 1112
- Ramm, P. G., vicedirektør 1527
 – P. L., generalmajor 98 365 1158
 – V., udskrivningschef 197b 380b 946 1743
 – V. K., sekretær 436 1767
 Rammer, H. C., trafikinspektør 460
 – J., bankprokurist 1527
 – J., skibsmægler 1079
 Rams, E., major 629
 Ramsby, E., direktør 197d
 – S., bygningsinspektør 851
 Ramsgaard, L. R., landinspektør 1248 1264c
 Ramshøj, I., kontorfuldmægtig 1049b
 Ramsing, A., forstkandidat 1495
 – A. P., rangeremist 1127
 – C. M. H. F., politikommissær 725a
 – H., socialleder 1041
 – K., skovrider 1638
 – L., læge 1421
 – P. S. de M., major 289
 – P. U., kaptajnlejtant 593a
 Ramskou, T., museumsinspektør 1505 1676
 Ramson, L. O., konsul 519
 Ramus, O. S., skoleinspektør 1465
 Rancke-Madsen, E., professor, dr. phil. 288a 383b 1412 1420 1473 1474
 – M., civilingeniør 1425
 Rand, G., lektor 1452a
 Randa, C. E., revisor 1067
 – O. E., stationsmester 1114
 Randall, H. A., amanuensis 1421a
 Randeris, A., sognerådsformand 1247
 Randers, G., translator 1076
 – N., landinspektør 1264c
 Randall, H. A., lektor 1419b
 Randing, C. A., kontorfuldmægtig 1404
 Randløv, A. C., overlæge 1043
 – R. P. L., oberstlejtant 388b 542b
 Randolph, K. K., translator 1070
 Randrup, G. O., stationsforstander 1121
 Randrup-Thomsen, E., adjunkt 1452
 Randsborg, K., adjunkt 1413 1416a
 – H., underdirektør 1600
 Ranek, E. L. P. J., statskonsulent 294
 Ranfeldt, V. E. B., afdelingsingeniør 1618
 Ranild, P. E., vicetoldinspektør 703
 Ranker, G., kancellist 448
 Ranløv, A. P., direktør 196a
 Ranmar, H., bankprokurist 1530
 Rannerries, H. F., landinspektør 1264a
 Ransby, B., translator 1073
 Ranthe, K. K., kommandørkaptajn 301a 383e 597
 – P., maskinmester 1112
 Rantoft, J. F., konsul 201a
 Rantov, B., stationsleder 1115
 Rantzau, D., lensgreve, kammerherre, hofjæremester 364 1814
 Ranvig, S., lektor 1436
 Rao, M., lektor 1419b 1421a
 Raouf El Tai, A., generalkonsul 375a 519
 Raphaelsen, C. O. W., direktør 286a
 – J. V., translator 1070
 Rasbech, N. O., professor 197 380b 534 1426a 1426c
 Rasborg, A. C., revisor 1067
 – F., afdelingsleder 1473 1474 1475
 – S., bankprokurist 1526
 Rasch, E., skibsinnspektør 1061
 – E. H., topograf 642
 – G. W., professor, dr. phil. 302a 383e
 – J., overstyrmænd 1111
 – O., seminarieadjunkt 1475
 – P. J. de Gyldenpalm, overlæge 388
 – S. A., grosserer 263a 494
 – T. M. H., rektor 388e 1450
 Rasch-Madsen, H. H., direktør 1602
 Rask, E. A. H., kaptajn 582b
 – K., kaptajn 582
 – K., redaktør 1636
 – N. V., kontorchef 462
 – P. H., direktør 1653a
 – S., styrmænd 1111
 – T. A. N., overlæge 221
 Raskin, R., lektor 1419a 1421
 Raskov, M., kontorchef 1047
 Rasmusen, K. G., godsejer 1636
 – N., skovrider 1438
 – T. J. E., vicekonsul 212a
 Rasmussen, A., vid. assistent 1413 1425
 – A., direktør 129 1764
 – A., direktør 1598
 – A., gårdejer 242

Poulsen, I. H., landsformand 439
 – I. M. B. S., kancellist 453b
 – J., adjunkt 1448
 – J., adjunkt 1450
 – J., færeholder 1497
 – J., kontrabassist 305a 1492
 – J., oberst 133d 373 539
 – J., regnskabsfører 1029
 – J., telegrafkontrollør 239 1070
 – J., undervisningsassistent 1479a
 – J. A., direktør 1653a
 – J. C., skoleinspektør 1036
 – J. E., overlæge, dr. med. 1777
 – J. E., rektor 388 1433
 – J. E. L., kontorleder 718a
 – J. G., fuldmægtig 25 413 534
 – J. H., vid. assistent 1415
 – J. I., lektor 1419a 1421
 – J. J. F. J., translator 488 1071
 – J. K., kaptajnløjtnant 259a
 – J. M., overpostassistent 1203
 – J. M. F., førstelærer 170
 – J. O., kliplantør 1254a
 – J. P. B., overassistent 1095
 – J. R., revisor 453d
 – K., vid. assistent 1416
 – K., direktør 1045 1045a 1047 1604
 – K., frue 1420
 – K., kredsyrlæge 298 1271
 – K., landinspektør 1264b
 – K., major 613b
 – K., overtelegrafassistent 1185
 – K., overtopograf 642
 – K., skibsfører 1773
 – K. A., ekspeditionssekretær 681
 – K. A., sognefoged 299a
 – K. A., stationsmester 1115
 – K. E., direktør 300 1671
 – K. E., ekspeditionssekretær 294a 422
 – K. F., adjunkt 1452
 – K. F., seminarieadjunkt 1470
 – K. G., afdelingsleder 1423a
 – K. H., maskinmester 650
 – K. J., kontorchef 299 1054
 – K. J. P., amtsvejsinspektør 934 1016
 – K. L., adjunkt 1448
 – K. L., skoleinspektør 1465
 – K. M., major 556e
 – K. M. B., seminarielektor 1470
 – K. P., civilingeniør 1424
 – K. P. F. B., orlogskaptajn 301c 598
 – K. P. H. A., præst 1498
 – K. T. H., kaptajn 582b
 – L., adjunkt 1452
 – L., lokomotivmester 1137
 – L., overlæge 1420
 – L. C., afdelingschef 1557
 – L. C., revisor 1067a
 – L. L., adjunkt 1416
 – L. L., kaptajn 612
 – L. S., adjunkt 1452
 – L. T., overpostassistent 1213
 – M., 1243a
 – M., kapellan 1369
 – M., revisor 1067a
 – M. A., prokurist 1526
 – M. F., landsretsagfører 284 681 1578
 – M. P. E., overlæge, dr. med. 1412
 – M. Refslund, gårdejer 200a 684
 – N. A., politiadvokat 291 719b
 – N. A. G., overtrafikassistent 1120
 – N. C., klosterforstander 188a
 – N. G., fabriksinspektør 1046
 – N. H. F., sognepræst 1503
 – N. J. S., fyrmester 277a
 – N. O. R., afdelingsleder 1418
 – N. P., sekretær 232a
 – N. P., træindustriarbejder 683 1247
 – N. T., hovedbogholder 718a
 – N. W., landsstyresmand 1768
 – O., adjunkt 1452
 – O., bankprokurist 1530
 – O., fabrikant 1645
 – O., gårdejer 1244
 – O., sognepræst 1315
 – O. C., kriminalassistent 261a
 – O. E., major 585c
 – O. G., sparekassedirektør 1545
 – O. H., revisor 1067
 – O. H. C., lektor 1439
 – O. J. S., kontorchef 388e 430
 – O. M., oberstløjtnant 384

Poulsen, O. S., toldkontrollør 702
 – O. V., gårdejer, fabrikant 1744a
 – O. V., sognerådsformand 1016b
 – P., kredsformand 1260
 – P., lektor 1451
 – P., major 556e
 – P. A., førstelærer 196a
 – P. B. S., præst 1394
 – P. G., sognepræst 1363 1732
 – P. H., major 556
 – P. H., overkontrollør 1095
 – P. H. C., translator 1074
 – P. J., skibsfører 1090
 – P. K., bankprokurist 1530
 – P. K., sognepræst 1373
 – P. K., styrmænd 1111
 – P. M., gårdejer 259
 – P. O. N., baneingeniør 1098
 – P. P., major 585a
 – P. R., afdelingsleder 1239
 – P. S., overpostassistent 1202
 – P. T., kordegn 1802
 – P. T., skolepsykolog 1465
 – P. W., værkemester 209a
 – R., bankprokurist 1527
 – R., fiskeauktionsmester 683a
 – R. M., overassistent 1493
 – R. W., vognmester 306b 1141
 – S., planteskolejer, dr. agro. h.c. 205a
 – S., skibsfører 207a
 – S., skibsmaskinmester 1298
 – S., sognepræst 1369
 – S., sognerådsformand 296a
 – S., tandlæge 1428a
 – S. A., apoteker 279a
 – S. A., kaptajn 568
 – S. C., amanuensis 1475
 – S. C., værkemester 1185
 – S. E., premierløjtnant 613e
 – S. K. K. K., ambassaderåd 302c 375a 530
 – S. O., lektor 1068 1419a 1421
 – S. R., adjunkt 1452a
 – S. V. P., skibsmaskinchef 1670
 – T. C., postmester 294a
 – T. M., major 580a
 – T. S., fuldmægtig 686
 – T. S., skoleinspektør 1455
 – T. S. C. E., major 585a
 – U., psykolog 1037
 – V., direktør 1016a
 – V., overstyrmand 1111
 – V. H. C., skibsmaskinchef 1110
 – V. J., professor, dr. phil. 388e 1410 1417 1420
 – V. R., lærer 1633
 – V. V., toldinspektør 691
 – W., lokomotivmester 1138
 Poulsen-Hansen, P., direktør 1653a
 Poulsen-Vad, J. G., overlærer 1038
 Poulsgaard, G., bankdirektør 1529
 Pousson, A., direktør 1602
 Povelsen, E., tømmerforstander 230
 – N., lektor 1452
 – F., politiskolechef 718a
 – F. E. W., postmester 1163
 – H. H., forstander 1014
 – H. J., kaptajn 613e
 – I., overassistent 1027
 – I. H., lektor 1443
 – J., adjunkt 1452
 – L., adjunkt 1452
 – L. E., korpsemester 947a
 – R., sognefoged 301c
 – S. K., adjunkt 1421
 – T. B., major 556
 Powell, J. B., adjunkt 1452
 – M., amanuensis 1421
 Power, L. C. J., vicekonsul 523
 Præm, J. H. C., lektor 1452a
 – O. B., sognepræst 273 1323
 Prag, N. B., læge 732
 Prah, A., adjunkt 1416
 – P., sekretær 427
 – S. H. S., sognepræst 1343
 Prahm, L. P., civilingeniør 644
 Pramming, E. K., adjunkt 1452
 Prange, I., amanuensis 1423
 – K., lektor 1409 1416 1677
 – K., sekretær 1042
 Prangsgaard, B., kaptajnløjtnant 599a
 Pranov, J. B., kommandørkaptajn 304b 383f 591

Pranov, E. C., billetkasserer 1133
 Prasse, K. G., lektor 1409 1416a
 Praun, P., bankprokurist 1528
 Prause, H. L., kommandør 196c 375b 590
 Preben-Andersen, N. S., major 556e
 Prebensen, A., adjunkt 1439
 – E. M. S., oberst 123 372a
 – F. S., major 556b
 – H., lektor 1409
 – O., toldassistent 707
 Precht, K., direktør 1479
 Predstrup, M. S. P., sognepræst 1345
 Preetzmann, J., major 556c
 Preetzmann-Aggerholm, L., købmand 222a
 Prehn, K., civilingeniør 1425
 – K. A., fuldmægtig 427
 – M., ekspeditionssekretær 295a 416
 – T., konservatorielærer 1488a
 Preil, E. H., intendant 181 374 1781
 – L. M., koncertmester 228
 Preisler, C., viceinspektør 1577
 – G., major 556
 – G. E. H., lektor 1441
 – J. A., direktør 259
 – J. V., adjunkt 1452
 – K., haveinspektør 301a 1015
 Preisler-Andersen, K., major 629
 Preisler-Nielsen, G., kaptajnløjtnant 564
 Preisz, A. M., adjunkt 1450
 – C. H., amtsrådssek. 276
 – J. D., bibliotekar 1481
 – L. B., adjunkt 1443
 Preitzel, P., revisor 682a
 Prenter, R., professor, dr. theol. 196 380a 1383 1393a
 Prentø, P., adjunkt 1421b
 Preskou, K., prokurist 1527
 Presterud, A., ekspeditionssekretær 31 426
 Preis, B. B., adjunkt 1452a
 – E., godsforvalter 1793
 – G., fuldmægtig 1528
 – N. O., amanuensis 1417
 – P., bankprokurist 1528
 Price, B., skuespillerinde 1490
 – J. C. V., sceneinstruktør 192 1489
 Prieme, H., adjunkt 1413 1421b 1452
 Priemé, J., sekretær 478 516
 Prien, H. B., afdelingsleder 1475
 Priemdal, K., medhjælper 1464
 Pritzell, P., revisor 687
 Primdahl, B., fotohandler 1645
 – E. T., afdelingsgygeplejerske 635
 – F., civilingeniør 644
 – F., kontorchef 299a 383d 459
 – M. M., adjunkt 1448
 Prinds, K. A., tandlæge 1428a
 Pringle, A. F., vicekonsul 512
 Pringler, E. P., toldkontrollør 703
 Printz, L. M. R., professor 388e 1420 1479a
 – P. H., adjunkt 1425 1443
 Printzen-Kiertzner, H. W., orlogskaptajn 599
 Printzlau, B., adjunkt 1450
 Prior, H. H. K., ekspeditionssekretær 1261
 – K., ekspeditionssekretær 449
 – K., prokurist 1527
 Rip, A. B., rektor 214a
 – B., adjunkt 1452
 – C. V., sognepræst 1338
 – M. F. L., major 556c
 – T. S., kommandørkaptajn 230 382a
 Probst, H. A., major 611a
 – J. C. H., kaptajn 612
 – N. M. C., oberstløjtnant 196e 380b 542a
 Prohaska, C. W., professor, dr. techn. 131a 377 1051 1422 1424
 Provstgaard, B., professor 388f 1479a
 Pruzan, P., lektor 1422
 – V., vid. assistent 1042
 Prückner, E., oversygeplejerske 1430
 Prytz, K., civilingeniør 1088
 – K., kancellist 448
 – L., afdelingsingeniør 177
 – S., forstanderinde, dr. phil. 234a
 Prægel, A. W., fuldmægtig 732
 Præst, E., overpostkontrollør 1212
 – H. C., postmester 209
 – I., formand 1670
 – S. L., skoleinspektør 1465
 Præstegaard, A. L., landinspektør 1264c
 – K., translator 1070
 Præstekjær, E. C. L., skoleinspektør 1461
 – P. F., adjunkt 1452

- Pirchert, V. E., toldinspektør 296
 Pirie, R. P. H., vicekonsul 526
 Pittelkow, H. J. M., revisor 1067a
 Pitters, P. C., revisor 1067a 934 1016
 Pitzner-Jørgensen, E. J., sagfører 1016
 Pia, I., arkivar 1413 1483
 Pjengaard, P., lærer 1471
 Pjetursson, S. B., hoffouerassistent 42
 Plaetner, L., adjunkt 1452
 Plaetner-Møller, J. C., gesandt 265a 514
 Plaisant, R., vicekonsul 519
 Plambech, F., adm. leder 1043 1668 1669 1670
 planck, E., ekspeditionssekretær 682
 Plange, T. E. B., politiassessor 718a
 – V., overassistent 1505
 Planthjn, J., sekretær 682
 – O., kontorchef 1404
 Plantener, V. Th., ekspeditionssekretær 301b
 Plaschke, A., afdelingsingeniør 1618
 Plate, P., afdelingschef 133 370
 v. Platen zu Hallermund, R., greve 1863
 Platou, S. W., adjunkt 1421a
 – V., politimester 189 380
 Plauggmann, A. M., skibsmægler 1077
 Pleger, V., fuldmægtig 456a
 Plenge, J., grosserer 1697
 – P., vid. assistent 1416
 Plesner, B., kontorchef 614
 – G., operasangerinde 1490
 – J. W., amanuensis 1413 1419b 1421a
 – K., lektor 1452a
 – J. U., adjunkt 1446
 – N. L., translator 1070
 – P. E., professor, dr. med. 388a 1412 1420
 1421b 1432 1675
 – R., læge 1408a
 Plessing, J. S., overdyrlæge 293 1271
 – K., sekretær 483
 – O. V. R., konsul 302b 528
 – T. S., sekretær 433
 Plichta, J. M., lektor 1445
 Plinius, M. C., direktør 188a
 Pliniusen, V. F. P., revisor 1067a
 Plou, L., overassistent 1047
 Ploug, A., proprietær 304a 1244
 – A. A., orlogskaptajn 599
 – B., overregissør 1494
 – C. B., politiassistent 722
 – G., overstyrmand 1111
 – K. M., rektor 388e 1440
 – S. E., kolonnechef 947
 Ploug-Jacobsen, C. J. M. M., konsultssekretær
 1070
 Ploug-Sørensen, G. H., amanuensis 1421b
 Plough, R. F. L., kontrollør 1095
 Plougheld, H. S. H., skovrider 212
 – P., havnekaptajn 932
 Plougmand, O. H., inspektør 1028b
 – S., overtoldassistent 691
 Plougmann, G., kontorleder 719c
 – O. B., fuldmægtig 485
 Plovdahl, H. J. P., bogholder 725
 Plovgaard, S. O., biblioteksinspektør 1482
 Plovsging, J., vid. assistent 1042
 Plum, O. M., konstruktør 1028a
 – P. T. P. B., professor, overlæge, dr. med.
 193a 374b 732a 1408 1430
 – P. W., skibsinspektør 1061
 – R. F., toldkasserer 226a
 Plumhoff, W., overassistent 1095
 Plønø, N., overkontorassistent 430
 Pløger, E. A., overassistent 660
 – H., orlogskaptajn 598
 Pockendahl, E., bogholder 453b
 Poder, A., postmester 1202
 – E. F., kaptajnløjtnant 598
 – K., regnskabschef 1422 1505 1679
 – K., statsgeodæt 642
 Pohl, E., bankprokurist 1529
 Polack, E. A. I., generalkonsul 192 374b 530
 Polheimer, G., frue 1672
 Politis, Y., professor 1487a
 Polk, E., skoleinspektør 1461
 Poll, M., forvalter 1489
 Poller, E., adjunkt 1452
 Polmer, S., landinspektør 1264
 Pommer, N. K., revisor 1067
 – V., prokurist 1650
 Pontoppidan, A. M., translator 1070
 – B. D., kmjkr., ritmester 201a 400
 – C., skuepillerinde 130 354 357 1490
 – D. S., fængselslærer 732
 Pontoppidan, E. R., sekretær 427
 – F. C., kommandørkaptajn 141 377a
 – K., adjunkt 1449
 – M., adjunkt 1452
 – N., student 1697
 – N. E., kontorchef 388d 433 1047
 – O., sekretær 448
 – P. E. J., retsassessor 491
 – S. E., viceadmiral 92 362 1677
 Popp, P. A., kasernemester 587
 Poppel, G. J., kapellan 1311
 Poppelvig, B., værkfører 456a
 Porisiensi, S., præst 1395
 Porotukioff, O., bibliotekar 1482
 Pors, A., lektor 1452
 – H., amanuensis 1421
 Porsager, A., skoleinspektør 1454
 Porsaa, H., sekretær 682
 Porsberg, E. E., direktør 287a 1621
 Porsbo, sognepræst 1331
 Porsborg, H., premierløjtnant 587
 – N. T., sognepræst 1350
 Porsdal, J. H., fuldmægtig 42
 Porsdam, K. N., politiassessor 725a
 Porse, A. P., politiassessor 251
 Porsbøj, A., toldkontrollør 703
 Porskrog, K. P., postkontrollør 1199
 Porta, L. M. J. F., vicekonsul 513
 Portman, K. P., læge, dr. med. 1412
 – M. T. H., premierløjtnant 577d
 Posborg, J. T., politiassistent 720
 Posner, B. J., advokat 1479a
 Posselt, H., toldkontrollør 698
 – K. H., lektor 1446
 Post, A., bankprokurist 1530
 – O. H., konservator 1417
 – P. E., forstander 1039
 Potts, J., ingeniørdocent 387c 1425
 Poulsen, A., arkitekt 292
 – A., bankprokurist 1528
 – A., direktør 1660
 – A., direktør 1747
 – A., havnefoged 265
 – A., skoleinspektør 1463
 – A., skolepsykolog 1413 1456
 – A., sognepræst 1386
 – A., solodanser 1490
 – A., tandlæge 1428a
 – A., toldkontrollør 702
 – A. B., kriminalkommissær 724
 – A. C., flyveleder 1095
 – A. C., overassistent 913
 – A. C. E., revisor 1067a
 – A. G., afdelingschef 197d 370 444 1015
 1017 1557
 – A. G. Ø., overpostassistent 1169
 – A. H., major 631
 – A. H., sognepræst 1348
 – A. H. H., elektriker 279
 – A. J. P., sognefoged 304
 – A. M., adjunkt 1442
 – A. R., sognepræst 1372
 – A. S., lektor 1448
 – A. T., sognefoged 304a
 – A. W., maskinmester 1112
 – A. W., skibsmægler 1079
 – B., bankprokurist 1530
 – B., direktør 1237
 – B., fuldmægtig 454
 – B., lektor 1419b
 – B., lærerinde 1038
 – B., magister 1494
 – B., postkontrollør 1202
 – B., sekretær 413
 – B., sekretær 27 484b
 – B. J. T., ingeniør 1184
 – B. L., overassistent 417
 – B. S., varemægler 1077
 – B. T., adjunkt 1452a
 – C., adjunkt 1016a
 – C., adjunkt 1452
 – C., konsulent 1637
 – C. B., landsretssagfører 1544
 – C. C., kaptajnløjtnant 598
 – C. E., overassistent 433
 – C. H. O., prof., dr. phil. 384 1674
 – C. M., bankdirektør 1529
 – C. M. G., konservatorielærer 1488a
 – C. S. M., murermester 209a
 – C. V., overkontorassistent 686
 – C. W., skibsfører 1109
 – D., ingeniør 650
 Poulsen, E., adjunkt 1440
 – E., bankprokurist 1530
 – E., billedhugger 1484 1487
 – E., direktør, dr. med. vet. 303 376 1014
 1275
 – E., ekspeditionssekretær 1047
 – E., forstander 1237 1479b
 – E., fuldmægtig 441
 – E., ingeniørdocent 302b 383e 1425
 – E., klinikchef, dr. med. 1744a
 – E., overassistent 587
 – E., overkonstruktør 458
 – E., postkontrollør 1218
 – E., translator 1073
 – E. A., oberstløjtnant 294a 383f 585
 – E. A., overassistent 732
 – E. B., landinspektør 1264b
 – E. B. H., translator 1072
 – E. E. K., maskinmester 1112
 – E. F., byretsdommer 291a 383b 496 1495
 – E. F., sekretær 483
 – E. H. O. E., major 304a
 – E. J., frue 69 290 450b
 – E. J., generalsekretær 1071
 – E. L., skoleinspektør 1454
 – E. H. M., overkontrollør 1266
 – E. M., statsbiolog, dr. phil. 231a
 – E. M., kaptajn 278
 – E. T., professor 1413 1419b 1421a
 – E. V., styrmand 1111
 – F., bankprokurist 1526
 – F., direktør 948
 – F., fuldmægtig 1454
 – F., konsulent 681
 – F., matrikeltekniker 479a
 – F., orlogskaptajn 592a
 – F., overtoldassistent 702
 – F., revisor 1067a
 – F. G., landinspektør 1264c
 – F. G., postmester 1207
 – F. J., sognepræst 1346
 – F. R., major 585a
 – F. W., adjunkt 1452
 – G., landinspektør 1264a
 – G., malerinde 1484
 – G., orlogskaptajn 599a
 – G., orlogskaptajn 630a
 – G., seminarielektor 1470
 – G., sognepræst 1369
 – H., afdelingsleder, dr. phil. 1410 1417
 – H., bankdirektør 1529
 – H., civilingeniør 1425
 – H., fabriksinspektør 177
 – H., gårdejer 256
 – H., kontorchef 1576
 – H., kriminalassistent 288
 – H., lektor, dr. phil. 1419 1419a 1421
 – H., lektor 483a
 – H., major 613a
 – H., museumsinspektør 1509
 – H., overlæge, dr. med. 1038 1420 1421b
 1744
 – H., postmester 1204
 – H., professor 388e 1413 1419 1419b 1421a
 – H., sekretær 483
 – H. A., sognepræst 1316
 – H. C. B., dommerfuldmægtig 495
 – H. E., lektor 1452
 – H. E., professor, overlæge, dr. med. 388
 1408 1428
 – H. F., ingeniør 1051
 – H. H., landsretssagfører 1541
 – H. J., fuldmægtig 479
 – H. J., kontorchef 1499
 – H. J., lærer 1035
 – H. K., gårdejer 1246
 – H. M., landinspektør 585c 1263
 – H. O. A., kriminalassistent 1016a
 – H. R., kapellan 1347
 – H. R., kontorfuldmægtig 483
 – H. S., akademiingeniør 1425
 – H. S., legationssekretær 143
 – H. S., major 556a
 – H. S., postkontrollør 467
 – H. V., børneværnskonsulent 1028b
 – H. V. K., overkontorassistent 696
 – I., adjunkt 1452
 – I., amtsfuldmægtig 824
 – I., dommerfuldmægtig 504
 – I., fuldmægtig 729
 – I. B., protokolsekretær 76 733
 – I. C., fabriksinspektør 1046a

Petersen, P. K., major 258a
 – P. K., skoleinspektør 1466
 – P. M., adjunkt 1452
 – P. M., amanuensis 1416a 1418a
 – P. M., kaptajn 613
 – P. M., overpostassistent 1161
 – P. N., adjunkt 1441
 – P. N., lærer 1037
 – P. O., ekspeditionssekretær 682
 – P. O., forstander 302
 – P. O., overtrafikassistent 1131
 – P. R., major 556e
 – P. S., adjunkt 1421
 – P. S., major 613a
 – P. T., konsul 529
 – P. T., major 585b
 – P. U., maskinmester 1112
 – P. Ø., orlogskaptajn 294
 R., adjunkt 1452
 R., lektor 1409 1416a 1500 1500a
 R., oberstløjtnant 190a 380a
 R., overassistent 479
 R., telegrafingeniør 1185
 R., trafikkontrollør 1115
 R. A., translator 1076
 R. B., overtrafikkontrollør 460
 R. E. F., skibsmægler 1078
 R. G., bankdirektør 1526
 R. G., major 301a 588
 R. J., kaptajn 613
 R. L., translator 1076
 R. M., politikommissær 720a
 R. N., gymnasieoverlærer 1452a
 R. P. J. R., præst 1498
 S., adjunkt 1442
 S., adjunkt 1443
 S., amanuensis 1421a
 S., amanuensis 1479a
 S., bankbestyrer 1527
 S., bankprokurist 1527
 S., direktør 1640
 S., hovedkasserer 1047
 S., kontorfuldmægtig 1028a
 S., overlærer 197c
 S., politiassistent 719
 S., skoleinspektør 1504
 S., styrmænd 1499
 S., trafikkontrollør 1108
 S., underdirektør 1604
 S. A., amtssekretær 1464
 S. A., bankdirektør 1561
 S. A., bankprokurist 1526
 S. A., civilingeniør 1482
 S. A., distriktsingeniør 146 376a
 S. A., lektor 1442
 S. A., overflyveleder 1095
 S. A., politikommissær 721
 S. A., prokurist 1527
 S. A., undervisningsleder 732
 S. A. K., kancellist 445
 S. D., translator 1074
 S. H., major 585d
 S. I., arkitekt 1016b
 S. I., major 580
 S. J., kaptajn 626
 S. J., sekretær 456
 S. K., tandlæge 1428a
 S. M., major 585a
 S. O., kontorfuldmægtig 483
 S. P., kaptajn 566a
 S. P., skibsreder 217a
 S. R., administrator 1042
 S. S., elektricitetsværksbestyrer 1499a
 S. T., orlogskaptajn 592a
 S. V., korpsemester 294 947a
 S. V. J., major 585a
 T., ekspeditionssekretær 682
 T., generalkonsul 22
 T., kaptajn/løjtnant 597
 T., lektor 1419a 1421
 T., overpostassistent 1196
 T., revisor 1067
 T., stationsforstander 1113
 T., trafikkontrollør 1123
 T. E., bilinspektør 728
 T. E., højesteretsdommer 76 106c 365 681
 1049d 1052 1495
 T. E., sognepræst 1333
 T. F., lærerinde 1037
 T. H., oberstløjtnant 387d 610
 T. J., stationsforstander 1128
 T. K., adjunkt 1452a

Petersen, T. K. B., telegrafkontrollør 1179
 – T. M., tømrermester 262a
 – T. R., sognepræst 1329
 – T. S., politiassessor 720
 – U., overtoldassistent 693
 – U. H., amanuensis 1421b
 – U. H., dommerfuldmægtig 506
 – U. H., sekretær 436
 – U. M., konstruktør 650
 V., adjunkt 1441
 V., arkivar 1480
 V., gårdejer 1243
 V., konsul 1059
 V., lektor 1450
 V., skibsfører 1062
 V. A., ingeniør 305a 660
 V. A., major 556
 V. A., skoleinspektør 1461
 V. E., forsøgsleder 1236
 V. G., skoleinspektør 1456
 V. I., direktør 196 1070 1621
 V. J., toldforvalter 193a
 V. K., seminariedjunkt 1498
 V. M., adjunkt 1444
 V. M., overtrafikassistent 1115
 V. P., professor, overlæge, dr. med. 387d
 1419 1419a
 V. S., lektor 1426d
 V. V., gårdejer 1246
 W., gørtler 1016b
 W., revisor 1067a
 W., skibsmægler 1455
 W., skoleinspektør 1463
 W. B. E., major 299
 W. P., skibsmægler 1078
 Petersen-Hinrichsen, A., vekselerer 1053
 Petersen-Paaske, W., inspektør 1046
 Petersen-Postgaard, L., sekretær 1061
 Petersen-Studnitz, K. R., kontorchef 210
 Petersen-Testrup, K. E. W., major 611
 Peterson-Rostgaard, H., værkemester 1138
 Peterson, B. W., civilingeniør 1425
 – C. G. A., kaptajn 237a
 – E., lektor 1487a
 – J. K., translator 1073
 – K. M., translator 1071
 – S., fil. cand. 1679
 – V. W., lektor 230
 Petresch, C., adjunkt 1452a
 Petri, A. T. A., fabrikant 301a
 – B. J., sognepræst 1325
 – C. W., vicekonsul 527
 – J. F. C., ekspeditionssekretær 1049a
 – M., afdelingsleder, dr. med. 1412 1415
 – N., sekretær 1675
 – S. N. G., overlæge, dr. med. 220
 Petrusen, J. K. A. S., præst 1498
 Petterson, D. A., bankprokurist 1526
 – E. H., afdelingsmester 1049a
 Petterson, H. W., bankprokurist 1527
 – P. E., major 287 556a
 – S. A., skoleinspektør 1460
 – S. E., toldkontrollør 702
 Pettit, T., lektor 1421b
 – Peuly, H., professor 1679
 Peyk, H., kaptajn 567
 Peülicke, H., prof. 292a 383c 1422 1423a
 Peytz, B. E., overtrafikkontrollør 459
 – J., notar 499
 Pfeiffer, B., orlogskaptajn 283
 – W. H. C., korttegner 269a
 Pförr-Weiss, I. J., ingeniør 650
 Phail, T. F. Mc., konsul 525
 Phæro, H. M., overtoldassistent 698
 Philip, A., professor, dr. jur. 303c 375a 790
 1064 1080 1405 1407 1415 1432 1526
 – B., sekretær 1028b
 – E. A., vekselerer 1053
 – G., cand. oecon. 57 1046b 1492 1541
 – J., reservelæge 1421b
 – K. L., fhv. minister, professor, dr. oecon.
 384 534 1678
 – R., adjunkt 1451
 Philipsen, C., civilingeniør 1423
 – C., skovrider 1255
 – A. C., maskinmester 1112
 – E., socialudvalgsformand 1245
 – G., direktør 1620
 – H., vid. assistent 1426d
 – H., boligforeningsformand 59
 – H., dyrlæge 1426c
 – H. F., lektor 1426b

Philipsen, H. P., arbejdsformidlingschef 1048
 – H. P., professor, dr. odont. 1428a
 – J., adjunkt 1444
 – J., gårdejer 58 68 1493 1653a
 – J., skolehjemleder 1729
 – N. O., gårdejer 1633
 – P. E., civilingeniør 463
 – R. E., kontorfuldmægtig 638
 – R. T., overtrafikassistent 461
 – S. O. T., sognepræst 209a
 Philipson, K., fængselslærer 732
 – K., konsul 11
 – O., handelsråd 525
 Philipsen, R. T., overtrafikassistent 459
 Picton, D. H. T., præst 1394
 Piel-Steenberg, H., orlogskaptajn 300
 Pieper, H., adjunkt 1452
 Pieprass, I., adjunkt 1452
 Piester, G., kæmner 1497
 Pihl, A. O., postkontrollør 1166
 – B., programredaktør 1683
 – E., lektor 1452a
 – E. H., journalist 1076 1458
 – H. A., amtsborgmester 683a
 – J., akademingeniør 456a
 – K., adjunkt 1450
 – K., gårdejer 683b 1245
 – K. A., civilingeniør 1087
 – K. E., kontorchef 1419
 – M., professor, dr. phil. 27a 376 1402 1410
 1418 1420 1674 1689
 Pihl-Poulsen, B. T., ungdomsskoleinspektør
 1454
 Pihlkjær, E. K., lektor 1436
 Piiil, K. J., overtrafikassistent 1114
 – S. A., orlogskaptajn 592
 – V. H., direktør 453 1456
 Piilgaard, K. B., lektor 1452
 – N. O. P., stationsforstander 1113
 Pileborg, J. B., kontorchef 304 383f 435 946
 1015a 1087
 Pilegaard, E. S., overstyrmænd 1111
 – H. B., lokomotivmester 1137
 – L., overassistent 1497
 – S. E. H., lektor 1436
 – T. W., overstyrmænd 1111
 Pilegaard-Larsen, A., forpagter 685 1632
 Pilehave, C., bankbestyrer 1528
 Pilemand, H., vicetoldinspektør 694
 – H. E., skibsfører 1109
 Pilgaard, A., godsekspeditor 1129
 – A., hjælpepræst 1366 1421a
 – A., toldkontrollør 702
 – E. K., postmester 256a
 – J., ekspeditionssekretær 681
 – K., frue 1511
 – L., ungdomsskoleinspektør 1468
 – M. C., sognepræst 1366
 – N., skoleinspektør 1468
 – P., revisor 1067
 – S., overlæge 1043
 – T. B., oberstløjtnant 388f 543
 Piloiz, J., adjunkt 1452
 Pinborg, F., skoleinspektør 1463
 – J. B., docent, dr. phil. 1409 1413 1416a
 1677 1678
 – K. E. B., økonomidirektør 302
 Pind, F. L., politiassistent 719
 – H., lektor 1449
 – M. E. B., sekretær 483
 Pindborg, J. J., professor, dr. odont. 287 383b
 1428 1431a
 – S., stabslæge 386a 634
 Pindel, F., ekspeditionssekretær 1016a
 Pinholt, H. H., fuldmægtig 453b
 – J., amanuensis 1421
 – J. R., stiftamtmand 106 365 826 1014a
 1027a 1784
 – K. D., læge 1420
 – M., major 585d
 – O., undervisningsleder 1041
 Pincombe, R., vicekonsul 518
 Pinstrup, B., sekretær 483a
 Pio, E. V. W., skuespiller 160 357 1490
 – J. P. E. W., bibliotekar 1481
 – P. G., bibliotekar 1481
 Piper, J., sekretær 1054
 Pipert, V. T. T., direktør 1623
 Pirchert, J., toldkontrollør 691
 – J. K., urmager 194a
 – M., overtoldassistent 703

Petersen, H. W., kontorchef 196b
 – I., bureauforstuder 461
 – I., laboratoriefuld­mæt­tig 950
 – I., leder 1032
 – I., lektor 1452a
 – I., overkontorassistent 1177
 – I., overlægge 950
 – I., skoleinspektør 1465
 – I. A., overmekaniker 1184
 – I. B., adjunkt 1443
 – I. C., lektor 1413 1443
 – I. C. B., kaptajn 613
 – I. D., lektor 1409
 – I. H., overassistent 1049c
 – I. J., luftfarts­kon­trøller 1095
 – I. L., frue 57
 – I. M., amanuensis 1421b
 – I. M., retsassessor 491
 – J., adjunkt 1452
 – J., børneværns­kon­sulent 1028b
 – J., civilingeniør 1487
 – J., direktør 1652
 – J., fuldmægtig 682 1688
 – J., gårdejer 1246
 – J., kaptajnløjtnant 630a
 – J., kontreadmiral 196a 367 590
 – J., lektor 1452
 – J., major 285a
 – J., oberstløjtnant 305 388f 542b
 – J., overpostassistent 1169
 – J., revisor 1067a
 – J., skoleinspektør 1462
 – J., vicebrandchef 1017a
 – J. A., afdelingsingeniør 458
 – J. A., civilingeniør 1425
 – J. A., sognerådsformand 1246
 – J. A., skibsmaskin­chef 1110
 – J. B., adjunkt 1439
 – J. B., direktionssekretær 1769
 – J. B., overtoldassistent 691
 – J. B., sekretær 435
 – J. C., kontorchef 305c 1028a
 – J. C., major 585c
 – J. C., radio­tele­graf­bestyrer 1499a
 – J. C., skoleinspektør 1466
 – J. C. A., kolonibestyrer 201a
 – J. C. B., forstfuldmægtig 1255
 – J. E., journal­ist 509
 – J. E., skibsfører 1109
 – J. E., kaptajnløjtnant 597
 – J. F., overingeniør 302c 1089
 – J. G., fyrskibsfører 651
 – J. H., amanuensis 1421b
 – J. H., bilinspektør 728
 – J. H., landbrugs­lærer 1392
 – J. H., lektor 1409
 – J. H., overingeniør 290
 – J. H., toldkontrollør 702
 – J. I., amtskole­kon­sulent 303 1459 1677
 – J. I., revisor 1067
 – J. J. A., lektor 1447
 – J. J. V., overfyrrasser 296a
 – J. K., adjunkt 1452
 – J. K., overtrafikassistent 1125
 – J. K., tandlæge 1428a
 – J. K., vaskeriinspektør 1016
 – J. K. B., overpostbud 305c
 – J. K. B., politiassistent 719
 – J. K. L., lektor 1452a
 – J. L., administrator 275 485 1492 1688
 – J. L., lektor 1452
 – J. L., sekretær 1028a
 – J. M., fængselslærer 731
 – J. M. P. S., præst 1498
 – J. N., vognmester 1139
 – J. O., afdelingsleder 1410 1418
 – J. O., lektor 1420 1452
 – J. O., overtrafikassistent 461
 – J. O., vicetoldinspektør 689
 – J. P., bankprokurist 1530
 – J. P., konsulent 1016
 – J. P., prokurist 1070 1531
 – J. P. B., orlogskaptajn 592
 – J. P. L., stationsmester 460
 – J. R., toldkontrollør 704
 – J. R. R., major 585c
 – J. S., postmester 1189
 – J. S., økonomiinspektør 283a
 – J. V., civilingeniør 1159
 – J. V., gårdejer 1247
 – J. V., jernbanedirektør 306b
 – J. V., maskinmester 254a

Petersen, J. W., docent 1488a
 – J. Ø., amanuensis 1419 1419a 1421
 – K., amanuensis 1424a
 – K., bankdirektør 282a
 – K., civilingeniør 1087
 – K., direktør 1014
 – K., formester 265a
 – K., næstformand 1046b 1522 1541 1671
 – K., kaptajn 629
 – K., korpsmester 297 947a 1669
 – K., landsretssagfører 718
 – K., major 585b
 – K., major 585c
 – K., overpostkontrollør 1165
 – K., overtoldassistent 702
 – K., sekretær 1027a
 – K., sognepræst 1372
 – K., telegrafmester 1184
 – K., ungdomsskoleinspektør 1456
 – K. A., direktør 306a
 – K. A., overrevisor 687
 – K. A., trafikkontrollør 1139
 – K. B., gårdejer 1091
 – K. B., sekretær 1050
 – K. B., seminarielektor 1470
 – K. B., stationsleder 1177
 – K. C., skoleinspektør 1455
 – K. C. A., restauratør 285 1651
 – K. E., fuldmægtig 453
 – K. E., skibinspektør 1502
 – K. E. O., overassistent 1199
 – K. F., adjunkt 1443
 – K. F., fyrskibsfører 651
 – K. F., kasernemester 587
 – K. F., konservator 1509
 – K. F., korpsmester 278a
 – K. G., adjunkt 1452
 – K. G., kaptajnløjtnant 598
 – K. H., amanuensis 1421c
 – K. H., direktør 1088
 – K. H., fhv. minister 57 368 483
 – K. I., stationsforstander 1113
 – K. I. L., postkontrollør 1166
 – K. J., overkontorassistent 1177
 – K. J., translør 1076
 – K. K., direktør 170
 – K. K. F., stationsmester 460
 – K. Lehn, bygningsinspektør 181
 – K. L., telegrafkontrollør 1179
 – K. M., major 613a
 – K. M. A., skoleinspektør 1456
 – K. O., bankdirektør 293 1557
 – K. O., professor, overlægge 1405 1408
 – K. O. H., kursuleder 1474
 – K. R., afdelingsleder 1417
 – K. R., amanuensis 1479a
 – K. S., vid. assistent 1095a
 – K. S., major 613a
 – K. S., oberstløjtnant 388b 610
 – K. S. A., toldpatruljemester 303b
 – K. T., afdelingsingeniør 459
 – K. W., lektor 1417
 – L., adjunkt 1452
 – L., forretningsfører 1261
 – L., fuldmægtig 1670
 – L., gårdejer 277
 – L., kontorchef 196a 380a 413
 – L., landsskole­kon­sulent 1504
 – L., postkontrollør 1161
 – L. B., styrmænd 1111
 – L. H., konservatorielærer 1488a
 – L. J., vicetoldinspektør 689
 – L. K., overpostassistent 1208
 – L. M., forsorgsfuldmægtig 731
 – L. M. E., translør 1070
 – L. N., oberstløjtnant 301b 383d 542a
 – L. P. C., major 613a
 – L. V. B., skibsmaskin­chef 1110
 – L. W., lektor 1496
 – M., forretningsfører 1629
 – M., kaptajn 582b
 – M., lokomotivfører 301c
 – M., overassistent 1047
 – M., overassistent 1049b
 – M., skolebiblioteksinspektør 1468
 – M. B., klitplantør 1254a
 – M. D., bankprokurist 1526
 – M. F., postmester 1165
 – M. G., revisor 1067
 – M. H., docent 1488a
 – M. H., postkontrollør 1166
 – M. H., vognmester 1139

Petersen, M. L., generalkonsul 375
 – M. L., læge 634 962
 – M. S., fuldmægtig 25a 67
 – M. U., hovedbogholder 428
 – N., amanuensis 1413 1421a
 – N., overarkivar 1413 1421b 1480
 – N. B. Ø., major 611a
 – N. C., vicetoldinspektør 689
 – N. C. D., gymnastikinspektør 265
 – N. E., luftfarts­kon­trøller 1095
 – N. E. Skovgaard, forstander 1265
 – N. F. O., overtrafikassistent 461
 – N. H. G., skoleinspektør 1457
 – N. J., advokat 1726
 – N. L. H., sekretær 57 70 1049
 – N. M., gymnasieoverlærer 1450
 – N. M., møntingeniør 1049a
 – N. M. H., overmekaniker 1184
 – N. O., fuldmægtig 687
 – N. O. S., kapellan 1367
 – N. R. M., sognepræst 1389
 – N. V. N., major 613a
 – N. V. P., lokomotivinstruktør 248a
 – O., direktør 294a 1620 1671
 – O., oberst 301b 375a 539b
 – O., skoledirektør 131a
 – O. D., kleinsmed 303b
 – O. E., kaptajn 237a
 – O. E., res. kapellan 1317
 – O. E. A. H., translør 1070
 – O. G., amanuensis 1479a
 – O. H., vid. assistent 1415
 – O. J., trafikkontrollør 1126
 – O. K. T., forstanderinde 1031
 – O. L., overkonstruktør 196a
 – O. L., vicekonsul 514
 – O. P., regionschef 196c 380b
 – O. R., statsadvokatfuldmægtig 718
 – O. R. T., vicetoldinspektør 703
 – O. S., ingeniør 638a
 – O. T. V., adjunkt 1452a
 – O. V., afdelingsleder 1417
 – O. V., bankbestyrer 1526
 – O. V., skibinspektør 1061
 – O. V. E., skoleinspektør 1456
 – O. W., kontorchef 1600a
 – P., afdelingschef 1618
 – P., dyrlæge 1280
 – P., gårdejer 1244
 – P., gårdejer 1270
 – P., resid. kapellan 1503
 – P., kontorchef 876
 – P., korpsmester 947a
 – P., læge 1408a
 – P., læge 1421b
 – P., ass. operatør 1489
 – P., repræsentant 265
 – P., sognerådsmand 1244
 – P., teaterdirektør 239
 – P. A., kapellan 1309
 – P. A., kaptajn 236a
 – P. A., oberstløjtnant 196a 380a 542
 – P. A., postmester 1164
 – P. A., revisor 1067
 – P. B., amanuensis 1424
 – P. B., distriktsingeniør 1499a
 – P. B., sekretær 681
 – P. C., kaptajn 583
 – P. C., kontrolchef 301a
 – P. C., politifuldmægtig 791
 – P. C., skovrider 387c 1251
 – P. C. H., ekspeditionsspektør 831
 – P. E., kaptajn 613
 – P. E., købmand 1645
 – P. E., overlærer 1503
 – P. E., vicekonsul 228a 516
 – P. E. D., major 556b
 – P. E. D., politifuldmægtig 718a
 – P. F., adjunkt 1452a
 – P. F., lærer 1016a
 – P. G., auditorassistent 637
 – P. G., kasernemester 587
 – P. G., overingeniør 1088
 – P. H., lektor 1426c
 – P. H., overlægge 1421b
 – P. H., toldkontrollør 694
 – P. H. F., overassistent 667
 – P. J., bankprokurist 1526
 – P. J., konsulent 1466
 – P. J., konsulent 1482
 – P. J., provst 292 1386
 – P. J., trafikkontrollør 1115

Petersen, C. A., landinspektør 198b 1264
 – C. A. Bang, civilingeniør 1083
 – C. A. N., lektor 1461a
 – C. B., adjunkt 1418a 1452a
 – C. C., fuldmægtig 444
 – C. C. V., overbrandmester 256
 – C. E., forsorgsleder 732a
 – C. E., parcellist 1245
 – C. E., overstyrmand 1111
 – C. E. F., overlærer 1036
 – C. F., postkontrollør 1206
 – C. F. K., købmand 252
 – C. G., købmand 284a
 – C. G., materielmester 299a
 – C. J., dommer 192a 380a
 – C. K., kreditforeningsdirektør 1557
 – C. L., overassistent 600
 – C. M., kapellan 1313
 – C. O., bankbestyrer 1527
 – C. O. M., sekretær 436
 – C. P. L., overværkmester 243a
 – C. R., translator 1073
 – C. S., kommuneingeniør 1244
 – C. S., skibsfører 1499
 – C. S., stadsingeniør 728
 – D., adjunkt 1452
 – E., bankbestyrer 1526
 – E., bankbestyrer 1528
 – E., bankprokurist 1530
 – E., direktør 484b
 – E., direktør 1627
 – E., direktør 1652
 – E., forstander 1041
 – E., frue 1629
 – E., fuldmægtig 1762
 – E., gårdejer 683a 1016
 – E., gårdejer 1016
 – E., husmand 1236
 – E., kaptajnøjntant 597
 – E., lektor, dr. phil. 1744a
 – E., lektor 301a 1768
 – E., major 630a
 – E., orlogskaptajn 599
 – E., overassistent 1049c
 – E., overlærer 1470
 – E., postkontrollør 1166
 – E., programredaktør 1493
 – E., prokurist 1527
 – E., prokurist 1527
 – E., sekretær 434
 – E., sekretær 455
 – E., skibsmaskinmester 650
 – E., sognerådsformand 300
 – E., stationsforstander 194
 – E., tobaksfabrikant 291
 – E., toldkontrollør 689
 – E., toldkontrollør 695
 – E. A., kontorfuldmægtig 491
 – E. A., malermester 302c
 – E. A., overtoldassistent 702
 – E. A. B., overkonstruktør 660
 – E. B., adjunkt 1452
 – E. B., dommer 388e 505
 – E. B., lektor 1416a
 – E. C., telegrafkontrollør 1179
 – E. C. B., arbejdsmand 298a
 – E. C. F., viceadmiral 196d 367 590
 – E. C. H., lektor 1436
 – E. C. V., prokurist 1526
 – E. C. V., translator 1070
 – E. E., direktør 685 1646a 1648
 – E. E., lektor 1452a
 – E. E., overlærer 1033
 – E. E. C., res. kapellan 1321
 – E. F., overtoldassistent 697
 – E. G., lokomotivfører 1669
 – E. G., overpostassistent 1211
 – E. G. P., maskinmester 1112
 – E. H., civilingeniør 1424
 – E. H., konservatorielærer 1488a
 – E. H., landinspektør 1264
 – E. H., overværkmester 232
 – E. H., seminariedjunkt 1470
 – E. I., assistent 452b
 – E. J., afdelingsingeniør 153
 – E. J., vid. assistent 1237
 – E. J., maskinmester 1429
 – E. J., prokurist 1526
 – E. J., sognepræst 1342
 – E. J. T., sognefoged 291
 – E. K., bankprokurist 1530
 – E. K., fuldmægtig 434

Petersen, E. K., revisor 1067
 – E. L., major 611a
 – E. L., overassistent 1261a
 – E. L., overkontorassistent 1161
 – E. L., professor, dr. phil. 388a 1421b
 – E. M., trafikkontrollør 1127
 – E. M., vicekonsul 218
 – E. M. K., konsul 520
 – E. N., kommuneingeniør 1087
 – E. O., major 419 556e
 – E. O., sognepræst 1335
 – E. R., lektor 1426e
 – E. R., overtrafikassistent 1116
 – E. R. B., toldinspektør 703
 – E. R. S., journalist 58 302a 1049b 1494 1768
 – E. S., adjunkt 1419a 1421
 – E. S., bankprokurist 1530
 – E. Sejer, forstander 301
 – E. S., læge 1421
 – E. Skovgaard, oberstløjtn. 187a 380
 – E. S., regnskabschef 388b 428
 – E. V., kapelmusikus 1492
 – E. V., kaptajn 567
 – E. V., sikringsingeniør 459
 – E. V., tegner 1184
 – E. V., vicetoldinspektør 690
 – E. V. T., lokomotivmester 1139
 – E. Ø., ingeniør 1087
 – F., arbejdsmand 306b
 – F., bankprokurist 1528
 – F., ekspeditionssekretær 1054
 – F., formand 1256 1259
 – F., fuldmægtig 686
 – F., inspektør 1046a
 – F., kleinsmed 304b
 – F., møller 1652
 – F., overtoldassistent 688
 – F., sekretær 427
 – F., skibsmaskinchef 1499
 – F., stationsmester 460
 – F. A., sognepræst 1309
 – F. B., amanuensis 1418a
 – F. B., balletdanser 1491
 – F. C., konsul 514
 – F. B., læge 1412 1421b
 – F. D., sognepræst 1323
 – F. G., kaptajn 613
 – F. H., forstander 303a
 – F. H., forsøgslæder 264a
 – F. H., prokurist 1526
 – F. N., konservatorielærer 1488a
 – F. N., revalideringsouschef 1028a
 – F. R. H. H., automekanikermester 303c
 – F. S., politiasistent 719
 – F. T., adjunkt 1452
 – F. T., amanuensis 1479a
 – F. T., major 613b
 – F. T. L., rentier 200
 – G., bankprokurist 1528
 – G., bogholder 1548
 – G., kancellist 453b
 – G., køkkenchef 42
 – G. A., afdelingsingeniør 1618
 – G. A., redningsvæsensbestyrer 198a 654
 – G. B., gymnasieoverlærer 1452a
 – G. B., læge 1419a 1421
 – G. B., maskinmester 1112
 – G. C., vicekonsul 521
 – G. C. W., lektor 1450
 – G. D., forsorgsleder 732a
 – G. F., overassistent 1202
 – G. G., afdelingsstandlæge 1428
 – G. H., docent, dr. phil. 1417
 – G. H., dommerfuldmægtig 497
 – G. H., stationsforstander 1134
 – G. J., amtskolekonsulent 303 1466
 – G. L. B., afdelingsleder 1429
 – G. M., overkontorassistent 1179
 – G. M. F., ekspeditionssekretær 1404
 – G. M. S., translator 1072
 – G. N., toldkontrollør 702
 – G. R., major 556e
 – G. S., amanuensis 1421b
 – G. S. A. W., varemægler 1079
 – G. T., sekretær 452
 – G. V., elektrikeremester 859
 – G. V., journalist 25 25a 57 68
 – H., afdelingsingeniør 1138
 – H., amanuensis 1512
 – H., amtsrådsmedlem 1246
 – H., assistent 1679

Petersen, H., bibliotekar 1479a
 – H., fhv. minister, civildommer 122 373
 – H., ekspeditionssekretær 1404
 – H., gårdejer 1243a
 – H., konservatorielærer 1488a
 – H., oberstløjtnant 297 383c 588
 – H., overassistent 732
 – H., overkontorassistent 687
 – (Risom), H., overstyrmand 1111
 – H., provst 302a 1384
 – H., redaktionssekretær 1493a
 – H., skibsfører 1110
 – (Emborg), H., skibsfører 1109
 – H., stadsingeniør 296a
 – H., telegrafkontrollør 1185
 – H., trafikkontrollør 1125
 – H., trafikkontrollør 1130
 – H. A., direktør 1622
 – H. A., landinspektør 1248 1264c
 – H. A., revisor 1025
 – H. A., sognepræst 1374
 – H. B., bankbestyrer 1527
 – H. B., landmand 57
 – H. B., matrikeltekniker 1262
 – H. B., overtoldassistent 430
 – H. B., stadsingeniør 1247
 – H. C., kaptajnøjntant 631
 – H. C., major 613a
 – H. C., proprietær 1634
 – H. C. G., lufthavnsinspektør 305b 1095a
 – H. C. G., billetkasserer 1127
 – H. E., lektor 1449
 – H. E., maskinmester 1422
 – H. E., postkontrollør 1206
 – H. E., revisor 1067
 – H. E., sekretær 1046
 – H. E., skibsinpektør 1061
 – H. E. B., overværkmester 273 614
 – H. E. Ø., toldkontrollør 702
 – H. F., bogholder 723
 – H. F., overkonstruktør 458
 – H. F., præst 1315
 – H. F., trafikinspektør 202a
 – H. G., cand. mag. 1298
 – H. G., distriktoldchef 293a 383c 683b 702
 – H. G., husmand 1246
 – H. H., adjunkt 1439
 – H. H., afdelingsingeniør 1099
 – H. H., kaptajn 568
 – H. H., lektor 286 1452
 – H. H., overassistent 1049b
 – H. H., vicetoldinspektør 703
 – H. I., dommer 293 383c 501 1241
 – H. I., forstander 303a 383e 1237 1269 1606
 – E. I., oversygeplejerske 1430
 – H. I., toldkontrollør 703
 – H. J., adjunkt 1446
 – H. J., husmand 1246
 – H. J., ingeniør 1051
 – H. J., kapellan 1327
 – H. J., major 556a
 – H. J., major 613
 – H. J., politimester 297a 383c 725
 – H. J., sognepræst 1327
 – H. J., toldinspektør 693
 – H. J. H., premierløjtnant 262
 – H. J. S., inspektør 1429
 – H. K., maskinmester 1112
 – H. K., stationsmester 1117
 – H. L. P. B., toldinspektør 696
 – H. M., forstander 306a 383f 1268
 – H. M., kontreadmiral 198a 367 590
 – H. M., lektor 1450
 – H. M., operarepetitør 1488
 – H. N., skoleinspektør 1457
 – H. O., afdelingsingeniør 458
 – H. O., fisker 1300
 – H. O., major 585b
 – H. O., politikommissær 720a
 – H. P., direktør 280
 – H. P., overassistent 1250
 – H. P., skoleinspektør 1465 1728
 – H. P., toldassistent 707
 – H. P., trafikinspektør 464
 – H. P., vejer 1081
 – H. P. A., overværkmester 236
 – H. R., afdelingsleder 289a 638
 – H. R., postkontrollør 1192
 – H. S., politiasistent 719
 – H. T., materielmester 279
 – H. V., blikkenslagermester 238
 – H. V., major 613b

- Pedersen, S. H., trafikkontrollør 460
 – S. H. B., kaptajn 582b
 – S. L., fuldmægtig 426
 – S. L., orlogskaptajn 249a
 – S. L., radiokontrollør 1499a
 – S. M., fiskeauktionsmester 291a
 – S. M., overpostassistent 1210
 – S. M., revisor 453e
 – S. M. T., sognepræst 1355
 – S. N., seminariedjunkt 1470
 – S. P., amtskattespektør 196b 380c 687
 – S. P., postvagtmester 1499
 – S. R., administrator 1683
 – S. R., sekretær 479a
 – S. S., kontorfuldmægtig 483
 – S. U. J. K., lærer 1497
 – T., amanuensis 1410
 – T., amanuensis 1417
 – T., lektor 1420 1448
 – T., murermester 1654
 – T., overassistent 428
 – T., trafikkontrollør 459
 – T., tørmester 683b
 – T. B., fuldmægtig 713
 – T. B., revisor 1067a
 – T. B., toldinspektør 708
 – T. D. L., vognmester 1139
 – T. F. B., overtoldassistent 688
 – T. G., konstruktør 1098
 – T. H., fuldmægtig 488
 – T. H., maskinarbejder 260a
 – T. H., skoleinspektør 1468
 – T. I., overlærer 1038
 – T. J. P., toldkontrollør 696
 – T. K., revisor 1067a
 – T. K. B., skibsmaskinchef 1110
 – T. K. F., lokomotivmester 1139
 – T. L., politifuldmægtig 720
 – T. L., ungdomsskoleinspektør 1464
 – T. M., cand. jur. 292a
 – T. M., overassistent 1095
 – T. T., professor 388a 1239 1426a 1426d
 – T. U., flyveleder 1095
 – U., overtoldassistent 702
 – U. G., adjunkt 1452
 – V., bankprokurist 1530
 – V., bestyrelsesformand 1047
 – V., direktør 1549
 – V., ingeniør 458
 – V., kaptajn 613a
 – V., lektor 1439
 – V., lektor 1452
 – V., lærer 1472
 – V., murermester 1546
 – V., overtografkontrollør 1213
 – V., revisor 1067a
 – V., stationsmester 1119
 – V., tørmester 1558
 – V. A., stationsforstander 304b
 – V. B., gårdejer 1634
 – V. B., kaptajn 557
 – V. B., regnskabschef 412
 – V. C., kaptajn 613
 – V. E., direktør 106b 370 1264
 – V. E., inspektør 28a 1426c
 – V. G., overtoldassistent 697
 – V. H., bilinspektør 727
 – V. H., civilingeniør 1423a
 – V. K., købmand 1646
 – V. K., sekretær 438
 – V. L., planlægningschef 1425
 – V. L., toldkontrollør 701
 – V. M., ekspeditionssekretær 682
 – V. M., korpasmester 438 947a
 – V. N., bankprokurist 1526
 – V. P., godsinspektør 1115
 – V. P. S., trafikkontrollør 462
 – V. W., translator 1072
 – W., forretningsfører 1529
 – W., inspektør 1046a
 – W., lektor 1482 1494
 – W., orlogskaptajn 630a
 – W. C., overtoldassistent 693
 – W. K., overassistent 687
 – W. S., teaterdirektør 1494
 Peetz, E., prokurist 1696
 – T., grosserer 239a
 Pehrson, J., undervisningsinspektør 484a
 Pehrsson, H., kapelregissør 1489
 Peinow, L., sekretær 1418
 Peitersen, E., læge, dr. med. 1408a
 – F. C. E., major 611
 Peitersen, I. A. M., bibliotekar 1474
 – P. A., major 613a
 Pejstrup, E., vicedirektør 1578 1601
 Pejtersen, A. M., lektor 1482
 – P. H. H., bankfuldmægtig 1528
 Pelle, E., gårdejer 1545
 – K. H. H., bilinspektør 726
 Pentz-Møller, V., translator 1072
 Pepke, P. E., major 556c
 Perch, B., laborator, dr. phil. 950
 – P. W., konsulent 304 1028 1031
 Perch-Nielsen, A. K., afdelingsleder 1417
 Perdrup, A., professor, overlægge, dr. med. 302
 437 1408 1745
 Perfort, H., skuespiller 1494
 Perge, S. A., bankbestyrer 1527
 Permil, V. Ø., litograf 1685
 Permin, N., grosserer 1649
 – O., vid. assistent 1237
 – O., oberstløjtnant 143 377a
 – O. C., generalmajor 133c 367 537 588 1643
 – O. H., oberst 113 372
 – T. C. C., sagfører 1493a 1512 1683
 Pernø, J. D., bankprokurist 1528
 Peronard, J., akademiingeniør 1425
 Perrachon, J., konsul 517
 Perregaard, H., lektor 1479a
 – J., afdelingsstandlæge 1428
 – J. J., skoleinspektør 1459
 – M. E., overkontorassistent 1213
 Pers, M., overlægge, dr. med. 387c 1408a 1431a
 Persitz, A., konsul 519
 Persson, B., revisor 686
 – B. T., sekretær 1683
 – B., skibinspektør 1502
 – C. O., sekretariatschef 483 800
 – E. C. A., kontorchef 1429
 – H., major 613
 – J., overbaneingeniør 197e 376a 458
 – J., overlægge 635
 – K. J., underdirektør 1527
 – M., bankbestyrer 1528
 – O. B. L., trafikkontrollør 464
 – P. A., revisor 1067 1667a
 – P. G., adjunkt 1475
 – P. G., lektor 1452a
 – P. J., lokomotivinstruktør 294a
 – P. R., civilingeniør 456a
 – P. R. G., skrædermester 129a
 – S., overassistent 1261a
 Perstrup, O., adjunkt 1443
 Peschardt, C. A. C., kontorchef 147
 – E. Ditz, generalkonsul 18
 – F. Ditz, konsul 18
 – V., sekretær 1025
 Peschardt-Hansen, H., civilingeniør 133a
 Peschcke-Koedt, B., lærerinde 1038
 Peterik, A., overassistent 484
 Peters, B., bestyrer, dr. phil. 1674
 – E., kontorfuldmægtig 453d
 – K. F., adjunkt 1450
 Peters-Lehm, G., sognepræst 1386
 Petersen, A., adjunkt 1452
 – A., amanuensis 1479a
 – A., vid. assistent 1236
 – A., billedhugger 296a 1486
 – A., bogtrykker 731
 – A., direktør 294a
 – A., ekspeditionssekretær 67
 – A., gårdejer 1244
 – A., gårdejer 1261 1262
 – A., havnemester 260
 – A., ingeniør 458
 – A., kaptajn 588
 – A., kaptajn 612
 – A., landssekretær 1681
 – A., lektor 1452a
 – A., lærer 1031
 – A., møllejer 1645
 – A., orlogskaptajn 599
 – A., overassistent 451
 – A., provst 224
 – A., regionalleder 894 1482 1493
 – A., revisor 686
 – A., slagtermester 1529
 – A., sognepræst 1353
 – A., trafikinspektør 462
 – A., vicetoldinspektør 698
 – A. A., radiotelegrafist 1657
 – A. A. J., maskinarbejder 279
 – A. A. O. V., major 552a
 – A. B., afdelingsarkitekt 459
 Petersen, A. B., amanuensis 1421b
 – A. C., billetkasserer 1129
 – A. C., major 301c 550
 – A. C., vicedirektør 1562
 – A. E., prokurist 1527
 – A. E., translator 1074
 – A. F., adjunkt 1416
 – A. F., forstander 25
 – A. F., revisor 1067
 – A. F. Steen, kontorchef 196b 380b
 – A. Guldager, kontorchef 187
 – A. H., landinspektør 1264b
 – A. H. L., skolebiblioteksinspekt. 1461
 – A. I., prokurist 1526
 – A. J., lektor 1448
 – A. J., overværkmester 614
 – A. J., skibsmægler 1079
 – A. J. N., skoleinspektør 1462
 – A. K., kontorchef 388e 452 1049d
 – A. K. V., kaptajn 210
 – A. L. V., ingeniør 263
 – A. M., inspektør 1040
 – A. M., kommandør 197 374b 590 599a
 1070
 – A. M., orlogskaptajn 305c 598
 – A. M., overpostassistent 1169
 – A. N., konsul, direktør 196
 – A. N. J. E., fisker 231
 – A. N. K., flyveleder 1095
 – A. P., ekspeditionssekretær 1025
 – A. P., telegrafmester 1185
 – A. S., civilingeniør 1046a
 – A. Steen, provst 306 1330
 – A. S. M., translator 1076 1497
 – A. T., toldkontrollør 692
 – A. V., lektor 1452a
 – A. W., adjunkt 1452
 – A. W., kontorchef 1644
 – A. W., major 588
 – B., bankfuldmægtig 1528
 – B., docent, dr. phil. 1417
 – B., flyveleder 1095
 – B., fængselslærer 732a
 – B., konsulent 1461
 – B., major 552a
 – B., overflyveleder 1095
 – B., overtoldassistent 696
 – B., overtrafikassistent 461
 – B., overtrafikassistent 462
 – B., sekretær 433
 – B., toldkontrollør 691
 – B., viceskoleinspektør 27a
 – B. A., hovedkasserer 495 1062
 – B. A. L., ekspeditionssekretær 681 1668
 – B. B., direktør 1645
 – B. B., lektor 1450
 – B. B., styrmænd 1111
 – B. C., kaptajn 613a
 – B. C., lektor 1407
 – B. C. F. M., hovedbogholder 188
 – B. E., adjunkt 1452
 – B. E., ambassaderåd 296a 522
 – B. E., kriminalassistent 1669
 – B. F., kapellan 1310
 – B. G., konsulent 1459
 – B. G. A., bankprokurist 1526
 – B. H., civilingeniør 1425
 – B. H., docent 1488
 – B. I. T., politikommissær 301 724
 – B. K., dyrlæge 1500a
 – B. L., lektor 1448
 – B. M., politiasistent 6121
 – B. M., revisor 1067
 – B. M., revisor 1067a
 – B. P. J., skibsmaskinchef 1110
 – B. R., inspektør 1046
 – B. S., civilingeniør 1425
 – B. S., kaptajnløjtnant 598
 – B. S. B., styrmænd 1111
 – B. T., revisor 1067a
 – B. V., sognepræst 1331
 – B. Ø., kapellan 1379
 – C., arbejdsformidlingschef 1027a 1048
 – C., arbejdsmand 683a
 – C., gårdejer 1016b
 – C., fhv. minister 1029
 – C., mægler 1079
 – C., overkonstruktør 1185
 – C., provst 264a
 – C., toldvagtmester 250
 – C. A., forvalter 1040
 – C. A., kontorchef 1618

- Pedersen, K. M., orlogskaptajn 303b
 – K. M., overlærer 1471
 – K. M., overstyrmand 1111
 – K. M., post- og telegrafkasserer 1213
 – K. M., stationsforstander 1122
 – K. M. Faurholt, sognepræst 1321
 – K. M. V., politiassistent 261a
 – K. O., inspektør 1046a
 – K. O., overtelegrafkontrollør 1179
 – K. P., overtoldassistent 692
 – K. P. V., munderingsmester 300a
 – K. R., afdelingsleder 1410 1413 1419b 1421a
 – K. R., direktør 1653
 – K. Raun, klitplantør 1258
 – K. Røn, major 613a
 – K. R. E., overværkmester 304 587
 – K. S., bogholder 723
 – K. S., lokomotivmester 1138
 – K. S., toldvagtmester 249a
 – K. S., ungdomsskoleinspektør 1468
 – K. V., kriminalassistent 724
 – K. V., overassistent 1095
 – K. Y., ingeniør 1095a
 – K. Æ., amanuensis 1479a
 – L., adjunkt 1452
 – L., bankprokurist 1526
 – L., driftsingeniør, dr. phil. 1417
 – L., stud. scient. 1432
 – L. C., amtskolekonsulent 290
 – L. C. V., basunist 306b
 – L. D., trafikkontrollør 1098
 – L. F., sekretær 436
 – L. G., skibsmaskinmester 1298
 – L. G. F., kaptajn 583
 – L. H., gårdejer 268a
 – L. J., revisor 1067
 – L. K., postinspektør 1183
 – L. M. G., lektor 1452a
 – L. N., trafikinspektør 279a
 – L. O., overtelegrafassistent 1177
 – L. P., landsretssagfører 767
 – L. P., orlogskaptajn 597
 – L. P., overpostassistent 1200
 – L. R., museumsinspektør 1505
 – L. R., vekselerer 1053
 – L. S., skoleinspektør 1459
 – L. S., vicetoldinspektør 696
 – L. S. K., overtrafikassistent 1123
 – M., amanuensis 1413 1421b 1479a
 – M., amtsbogholder 1096
 – M., forstanderinde 1729
 – M., landsdommer 128 373
 – M., lektor 242
 – M., maskinmester 1112
 – M., sekretær 1096
 – M., sognefoged 286a
 – M. F., gårdejer 305b
 – M. H., ambassadesekretær 523
 – M. K., amanuensis 1421c
 – M. K., dommerfuldmægtig 506
 – M. K. N., bankdirektør 278
 – M. M., ekspeditionssekretær 798 1419
 – M. M., translator 1073
 – M. N., vicetoldinspektør 703
 – M. P., civilingeniør 202
 – M. V., ekspeditionssekretær 681
 – M. V. H., konsul 278a
 – N., formand 1260
 – N., forstander 301b
 – N., gårdejer, borgmester 1243a
 – N., konsulent 1238
 – N., overkontrollør 1266
 – N., overpostassistent 1169
 – N., sognepræst 1364
 – N. A., seminarielektor 1470
 – N. A., trafikinspektør 464
 – N. A. E., kaptajnløjtnant 251a
 – N. A. V., kaptajnløjtnant 269
 – N. B. T., vid. assistent 1415
 – N. C. E., major 631
 – N. C. R., kriminalassistent 242
 – N. E. M., markforvalter 1095a
 – N. F., civilingeniør 1423a
 – N. F., matrikeltekniker 479a
 – N. G., direktør 220
 – N. H., trafikkontrollør 1127
 – N. H., translator 1072 1479a
 – N. H. S., overmaler 260a
 – N. H. V., vid. assistent 948a
 – N. J., gårdejer 278a
 – N. J., rektor 1452
- Pedersen, N. J. L., korpsbrandmester 267
 – N. K. L., revisor 1067a
 – N. K. L., revisor 1067a
 – N. L., lektor 1448
 – N. O., vicekonsul 22
 – N. P., pakhusmester 1115
 – N. P. P. O., professor, dr. odont. 133d 373 437 1428 1500a
 – N. P. S., trafikkontrollør 1125
 – N. Raun, klitplantør 1254a
 – N. T., kaptajnløjtnant 243a
 – N. V. N., kaptajnløjtnant 612a
 – N. W., ingeniørdocent 388f 1413 1419b 1421a 1425
 – O., generalkonsul 19 303
 – O., kontorchef 1559
 – O., lektor 1413 1452
 – O., major 588
 – O., maskinmester 639
 – O., overkontorbetjent 273a
 – O., overpostassistent 1169
 – O., overpostassistent 1211
 – O., postmester 1203
 – O., professor, dr. phil. 388a 1413 1419 1419b 1421a
 – O., sognepræst 1339
 – O., trafikkontrollør 1140
 – O., viceskoleinspektør 1465
 – O. A., overtelegrafassistent 1185
 – O. Bang, kontorchef 1094
 – O. B., revisor 1067a
 – O. C., bankprokurist 1530
 – O. C., dekorationstegner 186a
 – O. C. N., rejsebureauforstander 1135
 – O. E., maskinmester 639
 – O. E., sekretær 453b
 – O. E. A., postmester 1200
 – O. F., lektor 1419a 1421
 – O. H., adjunkt 1452
 – O. H., major 293a 631
 – O. H., toldinspektør 703
 – O. H. B., adjunkt 1452
 – O. H. M., kaptajn 569
 – O. H. M., oberstløjtnant 388e 542b
 – O. J., civilingeniør 1423
 – O. J., kapelmusikus 1492
 – O. J., overtrafikassistent 1116
 – O. K., assistent 1236
 – O. K., politiassistent 720a
 – O. N., bankprokurist 1530
 – O. S., major 301a
 – O. T., gårdejer 243
 – O. T., telegrafkontrollør 1213
 – O. W., sekretær 485 1496
 – P., bankbestyrer 1527
 – P., civilingeniør 1423
 – P., direktør 1623
 – P., ekspeditionssekretær 1028a
 – P., gårdejer 1247
 – P., ingeniør 456a
 – P., kaptajn 588
 – P., konservatorielærer 1488a
 – P., landinspektør 1264e
 – P., landsretssagfører 1571
 – P., maskininspektør 1063
 – P., mekaniker 1669
 – P., ministerialbetjent 1669
 – P., sekretær 440
 – P., sekretær 686
 – P., sekretær 1028 1031
 – P., skoleinspektør 1466
 – P. A., kompagnichef 588
 – P. A., vicetoldinspektør 703
 – P. A., værkstedschef 166 376a
 – P. A., økonomiforvalter 1028
 – P. B., kaptajn 582b
 – P. B., skoleinspektør 1467
 – P. B., sognepræst 1326
 – P. C., betjentformand 292a
 – P. C., driftsleder 302
 – P. C., ekspeditionssekretær 682
 – P. C., overlærer 256 1036
 – P. C., skoleinspektør 1455
 – P. C. B., landsretssagfører 941
 – P. E., bankbestyrer 1528
 – P. E., kaptajn 582a
 – P. E., kommandørkaptajn 304a 383f 591
 – P. E., oberstløjtnant 302 383e 629
 – P. E., overstyrmand 1111
 – P. E., overtrafikassistent 1113
 – P. E., overtrafikkontrollør 460
 – P. E., trafikkontrollør 1113
- Pedersen, P. E., værkemester 587
 – P. E. H., major 556a
 – P. E. S., maskinmester 732
 – P. H., seminarielektor 1470
 – P. I. K., rektor 1452
 – P. J., amanuensis 1479a
 – P. J., bankprokurist 1526
 – P. J., landsretssagfører 1549
 – P. J., lærer 1038
 – P. J., postforvalter 1199
 – P. J., skibsmægler 1078
 – P. J., sognefoged 291
 – P. J., stationsforstander 219
 – P. K., boelsmand 1260
 – P. K., skibsinpektør 279a
 – P. K., skibsmaskinchef 1110
 – P. K., skoleinspektør 1465
 – P. K., underdirektør 260
 – P. L., lektor 1419b
 – P. L., major 418 556d
 – P. L., vicetoldinspektør 690
 – P. M., lusemester 1093
 – P. M., stationsmester 460
 – P. N., direktør 314b 383f 1238
 – P. N., elektricitetsværksbestyrer 1499a
 – P. N., sognefoged 306a
 – P. O., civilingeniør 1420 1424a
 – P. O., ekspeditionssekretær 687
 – P. O., kommuneingeniør 1016a
 – P. R., stud. med. 1421b
 – P. S., bankprokurist 1530
 – P. S., civilingeniør 1423
 – P. S., direktør 1628
 – P. S., kaptajn 612
 – P. T., civilingeniør 1423
 – P. T., overtoldassistent 692
 – P. U. D., styrmænd 1099
 – P. V., amtsvejinspektør 244a
 – P. V., kasernemester 587
 – P. V., postmester 1165
 – P. V., togfører 260
 – R., familievejleder 936
 – R., fuldmægtig 687
 – R., højskoleforstander 27a 58 68 1052
 – R., kontorchef 197c 1261
 – R., sømandspræst 1314
 – R., togfører, borgmester 1016b
 – R. B. S., kriminalassistent 724
 – R. E., plejassistent 238
 – R. H., revisor 1067a
 – R. K. B., bankprokurist 1526
 – R. P., revisor 1067
 – R. P. C., vicetoldinspektør 695
 – R. R., overtelegrafkontrollør 1184
 – R. S., afdelingsingeniør 861
 – R. S., revisor 1067a 1479a
 – R. V., amtsligningsinspektør 287a 687
 – R. V. B., værkemester 297
 – R. Y., civilingeniør 1046
 – S., adjunkt 1451
 – S., brandinspektør 733
 – S., civilingeniør 1425
 – S., direktør 133a 484b 1579
 – S., frue 57
 – S., husmand 1236
 – S., konservatorielærer 1488a
 – S., landinspektør 1244 1264a
 – S., lektor 1421a
 – S., maskinmester 1095a
 – S., revisor 687
 – S., skoledirektør 1455
 – S., stadsarkitekt 1016a
 – S. A., ingeniør 1098
 – S. A., kasernemester 587
 – S. A., major 613b
 – S. A., skoleinspektør 1468
 – S. A., trafikkontrollør 1115
 – S. A. H., flyveleder 1095
 – S. A. H., overmekaniker 1184
 – S. A. J. D., postmester 294a
 – S. A. O. L., kaptajn 297
 – S. A. S., tavlemester 1137
 – S. B., amanuensis 1423
 – S. B., major 611a
 – S. B., overtoldassistent 699
 – S. B., seminarielektor 1471
 – S. E., ekspeditionssekretær 1054
 – S. E., overpostassistent 1213
 – S. E., skoleinspektør 1456
 – S. E. H., overtrafikkontrollør 1139
 – S. H., cand. polit. 1413
 – S. H., lektor 1452

Pedersen, H. J., sognepræst 1348
 – H. J. O., stationsmester 1126
 – H. K., vid. assistent 1239
 – H. K., klitplantør 1254a
 – H. K., læge 1415
 – H. K., major 556a
 – H. K., overtoldassistent 700
 – H. K. V. E. K., vicetoldinspektør 703
 – H. L., bankfuldmægtig 1528
 – H. L., kriminalassistent 719a
 – H. L., skibsmaskinchef 1110
 – H. L. P., overmekaniker 1185
 – H. M., adjunkt 1421
 – H. M., maskinmester 1112
 – H. M., postmester 1192
 – H. M., skoleinspektør 1455
 – H. N., bankdirektør 1529
 – H. N., civilingeniør 456a
 – H. N., underdirektør 1617
 – H. O., landinspektør 1264c
 – H. O., stadsdyrlæge 303a
 – H. O. D., direktør 196
 – H. P., resid. kapellan 1347
 – H. P., konservator 1480
 – H. P., lektor 1443
 – H. P., trafikkontrollør 461
 – H. P., overtrafikassistent 1119
 – H. P., revisor 1067a
 – H. P., skoleinspektør 1466
 – H. P. M., dommer 303a 383e 504 1241 1249
 – H. P. V., maskinkaptajn 234
 – H. R., skolepsykolog 1453
 – H. S., bankbestyrer 1528
 – H. S., overmekaniker 1185
 – H. S., postkontrollør 1212
 – H. S., postmester 1190
 – H. S., skoleinspektør 1464
 – H. T., overtrafikassistent 1117
 – H. V., afdelingsingeniør 458
 – H. W., kaptajn 613
 – H. Winding, professor 384 1054 1403 1407 1415
 – H. W., sekretær 433
 – H. Ø., bygningskonduktør 638a
 – I., assistent 1202
 – I., direktør 1646a
 – I., gymnasieoverlærer 1452
 – I., lektor 1449
 – I., postkontrollør 1212
 – I., prokurist 1589
 – I., sognefoged 293
 – I., ungdomsskoleleder 1478
 – I. B., adjunkt 1452a
 – I. B., sekretær 682a
 – I. B., skibsmægler 1079
 – I. C., overkontorassistent 1177
 – I. D., adjunkt 1450
 – I. F., politiasistent 723
 – I. H., fhv. minister, højesteretsdommer 27a 76 122 367 731 1494 1734
 – I. K., overtoldassistent 696
 – I. L., adjunkt 1416a
 – I. L. H., overkontorassistent 1213
 – I. M., landsdommer 376 491
 – I. N., ingeniør 456a
 – I. P., fuldmægtig 681
 – I. P., oberstløjtnant 196b 380b 542
 – I. P., politiasistent 720
 – I. R., lektor 1415
 – I. R. L., hjælpepræst 1365
 – I. S., lærer 1038
 – I. T., konsulent 282a
 – I. W., adjunkt 1452
 – I. Ø., bankprokurist 1530
 – J., adjunkt 1446
 – J., adjunkt 1451
 – J., amanuensis 1418
 – J., amanuensis 1479a
 – J., bankprokurist 1530
 – J., cand. theol. 1413
 – J., civildommer 196b 380b
 – J., lektor 1482
 – J., nyveleder 1095
 – J., gårdejer 240
 – J., gårdejer 1016a
 – J., husmand 1260
 – J., ingeniør 1095a
 – J., kordegn 1293a
 – J., lektor 1409
 – J., lektor 1452
 – J., maskinmester 1095a

Pedersen, J., oberstløjtnant 388d 542b
 – J., overassistent 1028a
 – J., overlæge 388c
 – J., overpostassistent 1192
 – J., overtoldassistent 694
 – J., professor, overlæge, dr. med. 1408
 – J., provst 291a 1346
 – J., redaktør 1658
 – J., revisor 1067a 1557
 – J., sekretariatschef 28a 534 1635
 – J., sekretær 1479b
 – J., sognepræst 234a
 – J., sparekassedirektør, proprietær 256a 1618
 – J., tandlæge 1428a
 – J., telegrafkontrollør 1203
 – J., toldkontrollør 429
 – J., trafikkontrollør 1123
 – J., trafikkontrollør 1127
 – J., trafikkontrollør 1134
 – J., translætør 1070
 – J., translætør 1074
 – J., vekselerer 1053
 – J., værkemester 1137
 – J. A., civilingeniør 1427
 – J. A., kontorchef 290a 383b 436 687a 1767
 – J. A., materialhandler 289
 – J. A., overkonstruktør 1184
 – J. A., overtrafikassistent 460
 – J. B., amanuensis 1421c
 – J. B., gårdejer 1558
 – J. C., bankdirektør 1528
 – J. C., kontorchef 1557
 – J. C., professor, dr. polit. 183 379a 1494
 – J. C., sagfører 1779
 – J. C., skoledirektør 1458
 – J. C., skoleinspektør 1466
 – J. C., sognepræst 1359
 – J. C., sognepræst 1374
 – J. C. M., materielmester 280a
 – J. D., stationsforstander 303b 1115
 – J. E., gårdejer 287a 1541
 – J. E., ingeniør 197 587
 – J. E., ingeniør 1425
 – J. E., skibinspektør 302
 – J. E., skoleinspektør 1468
 – J. F., lektor 1447
 – J. F., lektor 1452
 – J. F., postmester 1165
 – J. F., programsekretær 1421b
 – J. F., telegrafinspektør 469
 – J. G., bankbestyrer 1526
 – J. G., lektor 1452a
 – J. G., vicedirektør 1526
 – J. H., bankprokurist 1526
 – J. H., direktør 1267 1625
 – J. H., maskinmester 1112
 – J. H., oversignalingeniør 288 376a 1099
 – J. H., overstyrmand 1184
 – J. H., skatterådsformand 683a 1244
 – J. J., ekspeditionssekretær 453
 – J. J., oberstløjtnant 192a 380a 542a 1668
 – J. J., overtoldassistent 693
 – J. J., sparekassedirektør 1546
 – J. J. F., kontrollør 1204
 – J. K., arkitekt 1557
 – J. K., civilingeniør 1423
 – J. K., forsorgsfuldmægtig 732a
 – J. K., fuldmægtig 687
 – J. K., højesteretsassistent 1045 1529
 – J. K., kapellan 1361
 – J. K., maskinmester 639
 – J. K., orlogskaptajn 592a
 – J. K., overtoldassistent 695
 – J. K., politikommissær 722
 – J. K. K., sekretariatschef 1497 1500
 – J. L., adjunkt 1452
 – J. L., amanuensis 1423a
 – J. L., major 580a
 – J. M., afdelingsingeniør 859
 – J. M., vid. assistent 1425
 – J. M., kaptajn 418 567
 – J. M., lektor 1409 1416a
 – J. M., major 613b
 – J. M., præst 1394
 – J. M., revisor 1067a
 – J. M., skolebestyrer 268
 – J. N., major 613a
 – J. N., skoleinspektør 1464
 – J. O. B., revisor 1067
 – J. P., fuldmægtig 414
 – J. P., navigationsskolebestyrer 241a

Pedersen, J. P., overassistent 687
 – J. P., overpostassistent 1200
 – J. P., revisor 1067
 – J. P. E., prof., dr. theol. & phil. 91 363 1673
 – J. P. H., orlogskaptajn 422 630a
 – J. P. L., lærer 1036
 – J. P. P., toldinspektør 700
 – J. P. R., skoleinspektør 1463
 – J. S., major 611a
 – J. S., overtrafikassistent 1123
 – J. S., revisor 1067a
 – J. T., politiasistent 258
 – J. V., civilingeniør 1424
 – J. V., telegrafmester 1184
 – J. V. F., overpostassistent 1169
 – J. W., amtsligningsinspektør 290
 – K., adjunkt 1452
 – K., adjunkt 1452a
 – K., amanuensis 1419b 1421a
 – K., amtsrådsmedlem 1016b
 – K., bankassistent 1530
 – K., bankdirektør 1529
 – K., civilingeniør 1087
 – K., ekspeditionssekretær 428
 – K., ekspeditionssekretær 447
 – K., fabrikant 305a
 – K., fuldmægtig 452a
 – K., gårdejer 1247
 – K., gårdejer 1634
 – K., kapellan 1389
 – K., konstruktør 1089
 – K., lektor 1452a
 – K., major 613
 – K., major 613
 – K., musiker 1670
 – K., overassistent 1095a
 – K., overtoldassistent 702
 – K., overvægtemester 731
 – K., rangemester 1127
 – K., sekretær 453b
 – K., skoleinspektør 1468
 – K., sløjdingspektør 297 483a
 – K., væremægler 1077
 – K., værkemester 665
 – K. A., amtsrådsmedlem 1016a
 – K. A., assistent 1208
 – K. A., bankprokurist 1527
 – K. A., kapelmusikus 303c 1488 1492
 – K. A., overpostkontrollør 1203
 – K. A., politifuldmægtig 720a
 – K. A., revisor 1067a
 – K. A., revisor 1067a
 – K. B., afdelingsarkitekt 445 1016a 1016b
 – K. B., baneingeniør 1098
 – K. B., overassistent 428
 – K. B., kaptajn 583
 – K. B., stationsforstander 1126
 – K. B., toldkontrollør 694
 – K. C., overtrafikassistent 1115
 – K. C. J., oberstløjtnant 300 383d 610
 – K. C. M., lektor 1442
 – K. D., civilingeniør 1423a
 – K. D., ingeniør 644
 – K. E., fuldmægtig 447
 – K. E., fængselslærer 731
 – K. E., kancellist 1025
 – K. E., kaptajn løjtnant 593a
 – K. E., overtrafikassistent 461
 – K. E., premierløjtnant 587 1670
 – K. E., toldkontrollør 702
 – K. E., vicetoldinspektør 699
 – K. E. E., skoleinspektør 1465
 – K. E. H., driftsleder 302a
 – K. F., overtoldassistent 429
 – K. G. J. B., toldinspektør 196d
 – K. H., kaptajn 568
 – K. H., kaptajn 613
 – K. H. S., overlærer 1037
 – K. J., overtelegrafassistent 1179
 – K. I., prokurist 1527
 – K. J., afdelingsleder, dr. phil. 1410 1417
 – K. J., docent, dr. phil. 299 1674
 – K. J., fuldmægtig 456 1087a 1093
 – K. J., lektor 1426c
 – K. J. K. S., seminarilærer 1470
 – K. K., bankprokurist 1527
 – K. K., kapelmusikus 224a
 – K. L., fuldmægtig 1028
 – K. L., ingeniør 1095a
 – K. M., adjunkt 1416a
 – K. M., lektor 1419b 1421a
 – K. M., lektor 1419b 1421a

Pedersen, B. V. R., overpostassistent 1206
 – B. V. S., overassistent 1187
 – B. W., direktør, vicekonsul 18 303b 1579
 1654 1646
 – B. W., gårdejer 1529
 – C., civilingeniør 1425
 – C., lektor 1425
 – C., lektor 1425
 – C., overtoldassistent 702
 – C., politiassistent 721a
 – C., politiassistent 720
 – C., postkontrollør 1196
 – C., professor 388d 1413 1420 1422 1424
 – C., sekretariatschef 28a 534 1240 1633
 – C., seminarieadjunkt 1470
 – C., skoleinspektør 1463
 – C., sognerådsformand 1243a 1458
 – C., tømrer 1546
 – C. B., adjunkt 1421b
 – C. B., inspektør 282a
 – C. C. B., skoleinspektør 1463
 – C. H., maler 288a
 – C. H. A., toldforvalter 696
 – C. J., udskrivningschef 388f 946
 – C. J. B., sekretær 57 1049b
 – C. J. D., politiassistent 723
 – C. J. M., overdyrlæge 293
 – C. K., adjunkt 1451
 – C. K., kriminalassistent 725
 – C. L., inspektionsmester 1094
 – C. L., maskinfabrikant 304b
 – C. M. M., orlogskaptajn 281 599
 – C. O., oberstløjtnant 301a 383d 542
 – C. P., adjunkt 1450
 – C. P., sognepræst 207a
 – C. S., inspektør 1041
 – C. S., tandlæge 1428
 – C. T., lektor 1410 1420 1421b
 – C. V., kapellan 1357
 – C. W., skoleinspektør 1459
 – D. C., konsulent 453a
 – D. C., undervisningsdirektør 638
 – E., amanuensis 1427
 – E., ambassadesekretær 521
 – E., avisbruger 1245
 – E., bibliotekar 484b
 – E., kontorchef 388d 453b
 – E., kontorfuldmægtig 1047
 – E., landinspektør 1264a
 – E., lektor 1449
 – E., overassistent 436
 – E., overassistent 479
 – E., overassistent 1095
 – E., overassistent 1095a
 – E., overkontorassistent 688
 – E., overlæge, dr. med. 1745
 – E., overstyrmand 1111
 – E., oversygeplejerske 1431a
 – E., overtrafikassistent 1114
 – E., politifuldmægtig 719b
 – E., prokurist 1527
 – E., prokurist 1601
 – E., regnskabschef 587
 – E., revisor 1067
 – E., seminarieadjunkt 1470
 – E., skoleinspektør 1466
 – E., skoleinspektør 1467
 – E., skoleinspektør 1498
 – E., toldpatruljemester 696
 – E., undervisningsleder 1686
 – E., ungdomsskoleinspektør 1466
 – E., økonoma 1429
 – E. A., major 580a
 – E. A., overkontorassistent 703
 – E. A., toldkontrollør 696
 – E. A. E., skibsfører 1109
 – E. B., lokomotivmester 1141
 – E. B., overlærer 1036
 – E. B., politiassistent 723
 – E. B. L., postmester 1205
 – E. C., kaptajnlojtnant 418 598
 – E. C., professorinde 1071
 – E. C. J., postkontrollør 1166
 – E. C. L., grosserer 289
 – E. E., lektor 1413 1421b 1452
 – E. E., kompagnichef 588
 – E. E., kontrollør 1177
 – E. E., telegrafinspektør 1179
 – E. F., vid. assistent 1237
 – E. F. S., journalist 509
 – E. G., bankprokurist 1530
 – E. S., godssekspeditør 1124

Pedersen, E. G., ligningschef 196e 682
 – E. G., overlærer 1036
 – E. H., vid. assistent 948a
 – E. H., gårdejer, borgmester 1016a
 – E. H., lektor 1409 1416a
 – E. H., orlogskaptajn 598
 – E. Hagerup, translator 1070
 – E. H. O. P., overassistent 1028a
 – E. J., amanuensis 1410 1417
 – E. J., overassistent 1095
 – E. J., postmester 1163
 – E. J. N., afdelingsbestyrer 1237
 – E. K., kapellan 1317
 – E. K., lektor 1446
 – E. K., overtrafikassistent 1132
 – E. K., toldkontrollør 702
 – E. L., grosserer 1054
 – E. L., kaptajn 418 568
 – E. L., kaptajn 613
 – E. M., fyrmester 650
 – E. M., gymnasieoverlærer 1447
 – E. M., major 611
 – E. M., major 613a
 – E. M., overkontorassistent 694
 – E. M., overtoldassistent 701
 – E. M. G., overtoldassistent 693
 – E. O., bogholder 1801
 – E. O. B., ekspeditionssekretær 1028a
 – E. P., instruktionsygeplejerske 1431b
 – E. P., politiassistent 720
 – E. P. S., ekspeditionssekr. 1261
 – E. Rahbek, sognepræst 1389
 – E. R., telegrafist 1298
 – E. S., adjunkt 1452
 – E. S., ambassadepræst 521 1314
 – E. S., bankbestyrer 1526
 – E. S., major 556d
 – E. S., radiomester 1185
 – E. S., toldkontrollør 702
 – E. S., trafikkontrollør 457
 – E. S., trafikkontrollør 462
 – E. S. W., overpostassistent 1206
 – E. Thestrup, professor, dr. theol. 687b 1473
 1474
 – E. T. B., forstander 1039
 – E. T. B., revisor 1067
 – E. T. G., antikvarboghandler 275
 – E. U., kontorleder 718a
 – E. V., bankbestyrer 1526
 – E. V., bygningskonduktør 638a
 – E. V., fængselslærer 732
 – E. V., overtrafikassistent 1127
 – E. V., postkontrollør 1166
 – E. W., sognepræst 1321
 – E. Z., billetkasserer 1123
 – F., adjunkt 1451
 – F., attache 524
 – F., direktør 1583
 – F., flyveleder 1095
 – F., lektor, dr. phil. 1420
 – F., major 556a
 – F., musiker 293
 – F., oberst 131 373 1691
 – F., sysselmand 1502
 – F. B., afdelingsleder 1424
 – F. B., ambassadesekretær 520
 – F. B., flyveleder 1095
 – F. B., major 613a
 – F. B., overtrafikassistent 459
 – F. C., major 558
 – F. C., overassistent 660
 – F. C., værkemester 600
 – F. C. C., overtrafikkontrollør 460
 – F. D., afdelingsleder 1413 1424
 – F. E., direktør 280
 – F. G., adjunkt 1440
 – F. G., telegrafkontrollør 1199
 – F. H., amanuensis 1421a
 – F. H., landpostbud 238
 – F. H., major 588
 – F. K. B., sognepræst 1316
 – F. L., pakhusmester 1127
 – F. R., gårdejer 261a
 – F. R., stationsleder 1127
 – F. S., adjunkt 1421b
 – F. T., gårdejer 235
 – F. V., styrmand 1111
 – F. V. S., skoleinspektør 1465
 – F. W., skoleinspektør 1458
 – G., afdelingschef 1493
 – G., amtsrådsmedlem 1016a
 – G., bankbestyrer 1527

Pedersen, G., ekspeditionssekretær 275a
 – G., ekspeditionssekretær 438
 – G., ekspeditionssekretær 686
 – G., gårdejer 1634
 – G., ingeniør 1051
 – G., kaptajn 613
 – G., kasernemester 587
 – G., lektor 1452
 – G., provst 306a 1343
 – G., sognepræst 1360
 – G., vicetoldinspektør 701
 – G. A. S., stationsforstander 1129
 – G. B., major 556
 – G. B., overassistent 497
 – G. F., adjunkt 1452
 – G. F., stud. polit. 1479a
 – G. H., ligningschef 682a 1493
 – G. H., radiooverassistent 1499a
 – G. I., sluseassistent 1093
 – G. J., hjælpepræst 1365
 – G. J. B., sekretær 824
 – G. K., amanuensis 1410 1418a 1420
 – G. K., oversygeplejerske 1431
 – G. L., afdelingsingeniør 1499a
 – G. L., bådformand 241
 – G. M., ekspeditionssekretær 1052
 – A. M. A., toldinspektør 693
 – G. N., gårdejer 1016a
 – G. R., adjunkt 1452
 – G. S., landssekretær 1625
 – G. T., kapelmusikus 1492
 – G. T., reservelæge 1421b
 – G. V., translator 1076
 – G. V. C., generaldirektør 106b 365 453a 466
 1096 1493
 – G. V. S., postkontrollør 1213
 – H., adjunkt 1441
 – H., bankprokurist 1527
 – H., bankprokurist 1528
 – H., bankprokurist 1528
 – H., driftsbestyrer 871
 – H., ekspeditionssekretær 1054
 – H., handelschef 1499a
 – H., ingeniør 1184
 – H., kaptajnlojtnant 598
 – H., kasernemester 587
 – H., kontorchef 388e 468 1096
 – H., landsretssagfører 1028a
 – H., købmand 1645
 – H., overlærer 1037
 – H., overpostassistent 1197
 – H., plejeassistent 1669
 – H., revisor 1067
 – H., revisor 1067a
 – H., sekretær 456a
 – H., seminarieadjunkt 1472
 – H., sognefoged 234a
 – H., sognepræst 1386
 – H., telegrafkontrollør 1212
 – H., toldkontrollør 699
 – H., trafikkontrollør 1133
 – H., værkemester 1138
 – H., værkemester 1138
 – H. A., adjunkt 1452
 – H. A., lektor 1447
 – H. A., overtrafikassistent 461
 – H. A., skibsmægler 1079
 – H. A. I., generalmajor 106d 365 537 1627
 1695
 – H. B., sognepræst 1378
 – H. F. M., kaptajn 565d
 – H. C., trafikkontrollør 1114
 – H. C., overlærer 1470
 – H. C., skoleinspektør 1466
 – H. C. V. E. K., overtoldkontrollør 690
 – H. D., adjunkt 1448
 – H. D., maskininspektør 1499
 – H. D., skoleinspektør 1461
 – H. D. W., kortgrafiker 648
 – H. E., adjunkt 1452
 – H. E., kontorchef 304b 383f 462
 – H. E., kontorfuldmægtig 1266
 – H. E., maskinmester 1422
 – H. E., skoleinspektør 1468
 – H. F., overpostassistent 1183
 – H. G., kaptajn 612
 – H. H., overpostassistent 1190
 – H. H., seminarirektor 388d 1472
 – H. H., underdirektør 1049a
 – H. Herløv, afdelingschef 1071
 – H. H. B., bygmester 1040
 – H. J., overvægtemester 278

- Paludan, P. B., lektor 1452
 – S. A. R., administrator 192a 380b 1426a 1432
 – S. H. J. P., forfatter 357
 Paludan-Müller, B. K., fængselsinspektør 388d 731
 – E., kontorchef 388c 483a
 – F., sognepræst 1323
 – H. K., postmester 210
 – K., departementschef 100 365 1729
 – T., politiassessor 720
 Pamborg, H., translator 1073
 Panduro, E., revisor 1067a
 – H. T., skibsfører 1109
 – J., stud. jur. 1403
 – R., ekspeditionssekretær 681
 – R., plejemoder 1750
 Panild, B. N., amtskontorchef 826
 – O. B., retsassessor 500
 Panker, E. A. J., ekspeditionssekretær 1049a
 Pantmann, J., adjunkt 1444
 – P., major 556
 Panula, J., professor, kapelmester 1688
 Panum, E., overassistent 356 1070
 – S. M. N., kriminalassistent 258
 Papathanassis, M., konsul 517
 Pape, A. B., kontorfuldmægtig 453c
 – F., kolonnechef 947
 – F., overassistent 1028
 – L., amanuensis 1417
 – L. V. W., politiassessor 722
 – N., overlæge 387c
 – T., retsassessor 505
 Papeete, N. B., konsul 518
 Paposek, L., ingeniør 1425
 Papsø, B., translator 1070
 – I., ingeniør 1425
 Parapat, S., vid. assistent 1415
 Parbo, J., amtsvejinspektør 21 la
 – S. J., sognerådsformand 240
 Parbst, E., pressesekretær 1679
 Parby, E. T., regnskabsfører 303c 1693 1772
 Pardo, M. F., frue 1672
 Pardon, M., kancellist 453
 Parisi, D., konsul 519
 Park, L., arkitekt 1426e
 Parkgaard, P., revisor 1067a
 Parker, I. G., vicekonsul 526
 – V., amanuensis 1417
 Parklev, A. K. B., major 580a
 Parkov, I. J., vicekontorchef 258a
 Parmann, H. U., præst 1315
 Parmelee, A. F., konsul 512
 Parsby, E. M. H., overassistent 456
 – S., bankbestyrer 1529
 Parslov, B., major 585c
 Partoft, F. S., major 290a 585a
 Parsch, E., sekretær 1047
 Parvad, I. N., ekspeditionssekretær 430
 Parving, V. E., vicetolddirektør 198 370 429 1049d
 Pass, E., sagfører 1072
 – O., sekretær 1025
 Passow, E., overassistent 1028b
 Pasternak, J., lektor 1409
 Paterson, D. H., vicekonsul 526
 Patil, R. B., kommunelege 1502a
 Patin, G. L. F., vicekonsul 517
 Patursson, E., cand. polit. 1501
 Pau, L. F., civilingeniør 1424
 Paulé, P. E. K., afdelingsleder, dr. med. 1415
 Pauli, C. J., præst 1395
 Paulin, P. F. J., auditorassistent 637
 – P. H., vicetoldinspektør 698
 Paulsen, A. I., handelsgartner 198d
 – A. J., sognepræst 1379
 – B., stationsmester 1119
 – B. B., major 613b
 – C. P., politiassistent 298
 – E., sekretær 485
 – E. E., sognepræst 1371
 – E. R., automekanikermester 283a
 – H., overlæge 388d
 – H. A., arkivar 1480
 – H. C., postkontrollør 1213
 – H. E., assistent 1415
 – H. J., toldpatruljemester 697
 – I. A., overkontorassistent 689
 – I. C. C., major 556d
 – I. R., seminarieadjunkt 1470
 – J., museumsdirektør 191a 1507 1509
 Paulsen, J., museumsdir., oberstløjte. 173 379
 – J., dommer 292 383c 504 1495
 – J., fuldmægtig 445
 – J. J., bankdirektør 134a
 – J. W., læge 1038
 – K. E., kaptajn 568
 – L. O., overlæge 1243
 – M. M. S., f. Dreyer, hofdame, frue 45 399
 – M. P., afdelingsingeniør 304 587
 – N., overpolitibetjent 245
 – O., bankbestyrer 1527
 – A. J., kontrollør 1095
 – O. J., sekretær 433
 – P. G., skibsfører 1109
 – P. L., sognepræst 1361
 – P. M., fuldmægtig 1054
 – S., adjunkt 1449
 – S., direktør 1653
 – S. C., telegrafkontrollør 1179
 – S. W., tegner 1184
 – U. P., sognepræst 1310 1312
 Paulson, B. W., ambassadør 133 367 513
 Pauly, J. H. C., professor, dr. phil. 304 383f 1413 1420 1422 1424
 Paustian, F. W., grosserer 1644
 – I. D., operasangerinde 1490
 Paving, I., translator 1070
 Pavvik, J., lektor 1421b
 Pechüle, V. E. H., translator 1071
 Pedersen, A., adjunkt 1443
 – A., adjunkt 1452
 – A., afdelingsleder 1424
 – A., agronom 1261a
 – A., amanuensis 1420
 – A., arbejdsformidlingschef 1027a 1048
 – A., avlsbruger 1635
 – A., bagermester 1247
 – A., bankprokurist 1527
 – A., distriktsbestyrer 216
 – A., forstander 1247
 – A., gårdejer 1248
 – A., kaptajn 568
 – A., kaptajn 588
 – A., konsulent 1529
 – A., kontorchef 280a 1025
 – A., konstruktør 458
 – A., kriminalassistent 720
 – A., kriminalkommisær 287a 718a
 – A., landinspektør 1264c
 – A., lektor 1423a
 – A., lektor 1452a
 – A., medhjælper 1456
 – A., overingeniør 1617
 – A., overlæge, dr. med. 949
 – A., overtoldassistent 701
 – A., politikommisær 287a 718a
 – A., portør 1245
 – A., postmester 1163
 – A., professor 150 378a
 – A., radioarbejder 1247
 – A., sekretær 1082
 – A., skoleinspektør 1462
 – A., sognepræst 1370
 – A., sognepræst 1371
 – A., tandlæge 1428a
 – A., translator 1072
 – A., vicetoldinspektør 699
 – A. A., toldkontrollør 701
 – A. A. A., toldpatruljemester 702
 – A. B., kontorchef 682a
 – A. B., overtrafikassistent 457
 – A. B., sognepræst 1370
 – A. C., forretningsfører 1595
 – A. C., konstruktør 245a
 – A. D., overpostkontrollør 1198
 – A. E., lokomotivmester 1140
 – A. E., sognefoged 304a
 – A. E. N., sognepræst 1388
 – A. F., civilingeniør 1695
 – A. F., fhv. minister, forstander 1689
 – A. F. H., translator 1071 1479
 – A. F. Nørgaard, resid. kapellan 1365 1411
 – A. G., overassistent 483
 – A. H., assistent 1238
 – A. H., forstander 303 383c 1014a 1239
 – A. H., kredsdyrlæge 1271
 – Axel H., landsretssagfører, dr. jur. 133d
 – A. H., translator 1068
 – A. H. E., trafikinspektør 304 464
 – A. I., telegrafbestyrer 266
 – A. J., flyveleder 1095
 Pedersen, A. J. K. H., sognepræst 1321
 – A. K., adjunkt 1417
 – A. K., laboratoriefuldmægtig 950
 – A. K., sognefoged 294a
 – A. K. M., kaptajn 294a
 – A. M., forstander 1255
 – A. M., skoleinspektør 1466
 – A. M., sognepræst 1389
 – A. M. E. O., tingbogsregistrator 504
 – A. M. P., skibsfører 234
 – A. O., amanuensis 1421
 – A. O., lektor 1448
 – A. O. K., professor 388d 1409 1666 1677
 – A. P., gårdejer 244a
 – A. P., læge 297a
 – A. P., politiassistent 720a
 – A. P., telegrafkontrollør 1179
 – A. P. E., revisor 1067
 – A. P. I., borgmester 59 1016a 1053 1087 1628
 – A. P. L., postmester 193a
 – A. P. L., sognepræst 1335
 – A. R., bankprokurist 1530
 – A. R., civilingeniør 1423
 – A. R., prokurist 1531
 – A. R., sekretær 445
 – A. S., direktør 1577 1579 1600
 – A. T., kriminalkommisær 720
 – A. V., civilingeniør 1425
 – A. V., togfører 292
 – A. V. B., oberstløjtnant 300 383d 542a
 – B., afdelingsleder 1043
 – B., amanuensis 1420
 – B., bankbestyrer 1529
 – B., direktør 1640
 – B., dommerfuldmægtig 500
 – B., forretningsfører 1744
 – B., fuldmægtig, borgmester 1016
 – B., kasserer 683a
 – B., klitpioner 1254a
 – B., lektor 1426b
 – B., lektor 1451
 – B., lærer 1246
 – B., overassistent 492
 – B., overpostassistent 468
 – B., overpostassistent 1204
 – B., overtelegrafassistent 468
 – B., overtrafikassistent 1120
 – B., sekretær 1052
 – B., skoleinspektør 1462
 – B., skoleinspektør 1464
 – B., sognerådsformand 1016
 – B., telegrafmester 1184
 – B. A., toldkontrollør 430
 – B. C., prokurist 1528
 – B. C., vicetoldinspektør 702
 – B. D., trafikkontrollør 459
 – B. E., kaptajn 613
 – B. E., major 422 611a
 – B. E., overstyrmand 1111
 – B. E., overtoldassistent 430
 – B. E., professor 387c 1422 1423
 – B. E. M., vicekonsul 514
 – B. G., lærerinde 1036
 – B. H., adjunkt 1443
 – B. H., landsretssagfører 1015a
 – B. H., lektor 1409
 – B. H., lektor 1426a
 – B. I., overpostassistent 1169
 – B. K., boelsmand 1262
 – B. I., direktør 1598
 – B. L., politiassistent 291a
 – B. L. H., amanuensis 1416a
 – B. M., amanuensis 1421
 – B. M., amanuensis 1423a
 – B. M., fuldmægtig 682
 – B. M., overlærer 1028a
 – B. M., seminarieadjunkt 1470
 – B. M., trafikkontrollør 459
 – B. O., seminarielektor 1271
 – B. R., sognepræst 1314
 – B. S., overpostassistent 1202
 – B. S., overtrafikassistent 1116
 – B. S., vicekonsul 12
 – B. T., lærer 1036
 – B. U. D., styrmand 1111
 – B. V., adjunkt 1417
 – B. V., overstyrmand 1111
 – B. V., politiassistent 719
 – B. V., postkontrollør 1183
 – B. V. B., revisor 1067

- Ostenfeldt, J., inspektør 1046
 Otbo, H. W., ingeniør 445
 Otholm, C. A., inspektør 1050
 Otken, B., byretsdommer 388b 496
 Otkjær, E., lektor 1448
 – P., husmand 1247
 Ott, H. C. V., sygehøslæge 635 732
 Ott-Ebbesen, J. B., major 630a
 Otte, H. C. V., konstruktør 600
 – K. J., orlogskaptajn 630a
 – N. K. P., provst 237 1382
 Otterstrøm, C. B., ritmester 225
 – J., trafikkontrollør 1127
 – K., vandbygningsdirektør 198 370 1014 1089
 – L., civilingeniør 1423
 – V. E. H., konsulent 1054
 Ottesen, A., trafikkontrollør 1117
 – A. A., seminarielektor 1471
 – C. E., ekspeditionssekretær 686
 – E. S. W., toldkasserer 291a
 – H. O., trafikkontrollør 1130
 – H. P., parcellist 1245
 – I. B. T., lektor 1446
 – J., major 558
 – J. F., kaptajn 252
 – M., professor, dr. phil. 1674 1675
 – N., orlogskaptajn 592a
 – O., amanuensis 1479a
 – P. K. G., forstander 1029
 – S. A., direktør 299
 Otto, C. E., konsul 513
 – E., frøken 1823
 – E., lektor 1479a
 – G., speaker 1823
 – I. J., translator 1070
 – K. J., intendanturløjtnant 630a
 – S., prokurist 1527
 Otrolenghi, P., lektor 1419a 1421
 Otrosen, B., lektor 1452
 – C. C., lektor 230a
 – C. G., postmester 302c 1200
 – E. J. H., fuldmægtig 687
 – E. M., sognepræst 1381
 – H. E., direktør, dr. med. vet. 197e 380c 1270 1479b
 – I. M., gymnasieoverlærer 291a
 – J. E., sognepræst 1327
 – J. H., trafikkontrollør 1115
 – J. J. H., major 585d
 – K., amanuensis 1421
 – K., lektor 1421a
 – K. E., kapellan 1311
 – K. O., overtrafikkontrollør 1115
 – K. O., trafikkontrollør 1135
 – M. P., styrmand 1111
 – O. H., skoleinspektør 1466
 – P., bankbestyrer 1528
 – P., overlæge, dr. med. 1023
 – P. D., amanuensis 1421
 – P. H., fagkonsulent 483a
 – P. H., toldkontrollør 689
 – S. E., postmester 1186
 Ottov, H., kriminalassistent 718a
 Ottow, A. C., overlæge 634
 Ottsen, B., sekretær 445
 – M., overlæge, dr. med. 1025
 Otzen, B., professor 387c 1419b 1421a
 – F., orlogskaptajn 592a
 – I., sekretær 427
 – K. G., rangermester 1127
 – M. M., overassistent 682a
 – P., provst 188
 Oudrup, N. T., fuldmægtig 687
 Ougård, J., viceskoleinspektør 1688
 Ougaard, M. G., dyrlæge 1271
 Oulund, B., fuldmægtig 438 1028a
 – K. M., amtsfuldmægtig 824
 Outzen, A. J., sektionschef 438 947
 – A. P., major 585b
 – L., adjunkt 1452
 – P. H., gaardejer 284a
 Overballe, A. S., toldkontrollør 703
 Overbeck, B., sekretær 455 1077
 – H., post- og telegrafkasserer 1198
 – H. P. N., elektroinstallatør 195a
 – P., sekretær 455
 Overby, A. J., professor 388f 1426a 1426e
 – E., vid. assistent 1270
 Overbye, A., forstander 1045a
 – E. J., oberst 222 355 374a
 Overgaard, A., gårdejer 1529
 Overgaard, B. B., amanuensis 1479a
 – C. C. A., sognepræst 1381
 – E. B., sognepræst 1345
 – F. O., lektor 1419b 1421a
 – G., seminarielektor 1472
 – H., gårdejer 1247
 – H., prokurist 1527 1648
 – H., revisor 1067a
 – I., adjunkt 1452
 – I. L. G., hjælpepræst 1366
 – J., læge 1421
 – J., overlæge 1421b
 – J. C., adjunkt 1452a
 – J. H., stationsforstander 1126
 – J. B., adjunkt 1447
 – K., overlæge, dr. med. 1420
 – K. J., kaptajn 272a
 – M., amanuensis 1416a
 – M., vcd. assistent 1266
 – M. E. K., overassistent 1046
 – N., gårdejer 1529
 – P. J., provst 1364
 – P. Jensen, sognepræst 1333
 – R. L., bogholder 426
 – S. P. N., proprietær 105
 – T. L., major 611
 – V., hospitalsforvalter 951
 Overgaard-Hansen, K., vid. ass. 1413 1416
 Overgaard-Mikkelsen, H., kontorchef 1493
 – H., major 613a
 Overgaard-Thomsen, P., præst 293a 1315
 Overlund, A., overlæge 1420
 Overmark, N. A., overlærer 1064
 Oversø, J., adjunkt 1452
 Overvad, E. L., overlæge 387d
 – G., ambassadesekretær 25 516
 – M., havnedirektør 301
 Overø, J., amanuensis 1479a
 – J., visitator 437
 – K., direktør 1621
 – V., toldinspektør 691
 Ovesen, A. B., skoleinspektør 1461
 – A. H., major 611a
 – A. L., ekspeditionssekretær 1028a
 – A. L., sekretær 1027a
 – B. E., retsassessor 505
 – C. H., cand. scient. 1495
 – E., amtskatteinspektør 383f
 – F. B., skoleinspektør 1456
 – G., lektor 1452
 – H., skoleinspektør 1468
 – H., vicekontorchef 1666
 – H. O. K., kriminalassistent 719a
 – H. P. L. S. N., translator 1073
 – J. K., oberstløjtnant 189 380
 – N. K., ingeniørdocent 388c 1425
 – N. M., kaptajn 582
 – N. R., major 556
 – S. P., ekspeditionssekretær 681
 – V. G. E., amtsligningsinsp. 290 686
 Ovman, P., overtoldassistent 691
 Owesen, V. A. A., overinspektør 187a
 Owner-Petersen, M., civilingeniør 1423a
 – P., afdelingsingeniør 194a 587
 Oxbøll, T., revisor 1067a
 Oxdam, B., fuldmægtig 485
 Oxenbøll, E., revisor 1067
 – E., sekretær 455 516
 Oxenvad, E. C. L., rektor 197
 – N., museumsdirektør 1413 1421b 1511
 Oxfeldt, E. J., økonomichef 1499a
 Oxfelt, K. R., oberstløjtn., kmjkr. 172 379
 Oxholm, J. E., translator 1070
 – K., bibliotekar 1481
 Oxholt-Howe, O. S., statsquardein 305c 1060
 Oxlund, V., læge 1421
 Oxtorp, K. W., translator 1070
 Oxø, K. B., overmekaniker 1184
 Pabst, S. D., adjunkt 1452
 Packness, I., bibliotekar 1474
 – K. A. B., handelsråd 275
 – M. K. B., kontorchef 267a 383a
 Pacor, B., vicekonsul 519
 Padbjerg, K. L., major 269 1693
 Padborg, P. N., prokurist 1523
 Pade, A. B., sekretær 435
 – H., programchef 1493
 – H. P., sognepræst 1355
 Padsø, W. H., kontorchef 1054
 Pagel, B. J., havnekasserer 1094
 Pagh, E. A. V., landinspektør 1264
 – H. J., generalløjtnant 92 362
 – M., direktør 133c 1527 1619
 Pagh-Schou, O. A., kaptajn 568
 Pagliai, G., generalkonsul 374b 519
 Pagter, H., landsretssagfører 283a 1496 1512 1768
 – L. J., bankdirektør 1527
 Pahl, H. P., inspektionsmaskinmester 296
 Pahlke, H. J., overlæge 1741
 Pahul, O. C., konsul 514
 Pahas, H., kapellan 1322
 – H. F., sognepræst 1384
 Pål, L., adjunkt 1416
 Palbøl, E. P., oberstløjtn., bygningsdistriktschef 191a 380a 585 638a
 Paldam, J., økonomidirektør 453a
 Paldam, K. U., stationsmester 1107
 Palgård, A., afdelingsmester 1049a
 Palitzsch, M. S., revisor 1067
 Pallares, M. G., lektor 1409
 Palle, J., værkemester 600
 – J. J., direktør 298
 – L., orlogskaptajn 597
 Pallesen, A., elektroinstallatør 305c
 – C. F. V. P., inspektoratsleder 289 1061
 – E., frue 27a
 – E., overlærer 1472
 – G. M., bibliotekar 1047
 – H. R., bankdirektør 1529
 – J., underdirektør 1528
 – J. P. P., trafikinspektør 459 1049d
 – K. J., købmand 274 1479a
 – K. U., tandlæge 1013
 – M. A., major 585b
 – L. J., overgartner 220a
 – N. P. H., værkemester 1136
 – N. P. P., vicekonsul 201a
 – O. Lund, resid. kapellan 1316
 – T., luftfartsinspektør 1095
 – W. H., revisor 1067
 Pallisgaard, A., arkitekt 638a
 – S. E., ekspeditionssekretær 687
 Palludan, B., dyrlæge, dr. med. vetr. 1426c
 – H., direktør 304c 763 1576 1578 1598 1599 1600a
 Palm, H. F., lodskaptajn 290a
 – S. A., konsul 518
 Palmqvist, E., lærer 1038
 – H., adjunkt 1416
 Palmvang, F., major 585c
 Palner, A. C., trafikkontrollør 1135
 – A. C. M., overassistent 457a
 Palomba, F. D., vicekonsul 521
 Palombirka, H., skoleinspektør 1456
 Palsbo, H., ingeniør 463
 – H. S., direktør 287a
 – S. E. M., redaktør 244a
 – T., bibliotekar 1481
 Palsby, O. H., bankdirektør 227
 Palsbøll, J. T. W., direktør 180
 Palsdan, F. P., sekretær 682a
 Palsgaard, A., kommandørkapt. 188 380
 – C., kaptajn løjtnant 598
 Palshof, K. V., ekspeditionssekretær 1403
 Palsbøj, I. S. K., antennemester 1185
 Palslev, P., underdirektør 1600
 Palsteen, H., revisor 1067a
 Palsvig, L. M., kancellist 453b
 – J. A. W., kontorchef 189 370 413
 Palsøe, T., hospitalspræst 1742
 Paltbo, S., operasangerinde 1490
 Paludan, A., landinspektør 301c 1264
 – E., arkitekt 1773
 – E., boghandler 1687
 – E. B. B., lektor 1447
 – E. H., sognepræst 1341
 – H., afdelingsleder 1419a 1421
 – H. K., professor 178 379a
 – J., adjunkt 1452
 – J. A. W., udenrigsråd, ambassadør 133c 367 520
 – K., adjunkt 1452
 – K., frue 1016
 – K., translator 1072
 – K. J., museumsinspektør, dr. phil. 196d 1256 1679
 – L., sognepræst 1363
 – N. A. S., vid. assistent 1237
 – N. M., sekretær 453
 – O. F., sognepræst 1365
 – O. F. B., sognepræst 1316

- Udvalg:
- Statens Jordlovsudvalg 1261
 - Mejeriudvalg 1239
 - Plantevæksudvalg 1237
 - Redskabsudvalg 1239
 - Stednavneudvalget 1493
 - Toldrådets Appeludvalg 685
 - Turnusudvalget 949a
 - Vestskovudvalget 1256
 - Ægtradragsudvalget 1266
 - Udvalget angående Driften af Jægersborg Dyrehave og Jægersborg Hegn 1256
 - for folkelig Universitetsundervisning 1683
 - vedrørende Arbejdskraft til Byggeriet 1015
 - – Bernerkonventionens Revision 1482
 - – de danske Lektorer i Udlandet 1496
 - – Dyreforsøg 735
 - – Samfundsforskning i Grønland 1500
 - – økonomiske Oversigter 1049
 - Udvandring fra Europa, Den Intergovernmentale Komité for 28a
 - Udvandringskontor, Statens 1048
 - Ugeblade, Fagblade og Tidsskrifter, Foreningen af danske 1665
 - Ulykkesforsikringen, Direktoratet for 1025
 - Ulykkesforsikringsforbundet for dansk Fiskeri 1602
 - – Søfart 1602
 - Ulykkesforsikrings Forening, Dansk 1660
 - Ulykkesforsikrings-Raadet 1023
 - – Færøerne 1502a
 - UN 25 512
 - UNCTAD 31
 - Underofficerer, Foreningen af Oversergenter og 1691
 - Underretterne indenfor Vestre Landsretskreds 505
 - indenfor Østre Landsretskreds 496
 - Understøttelsesanstalten for trængende Efterslægt af Medlemmer i den ophævede civile Enkekasse 1776
 - Understøttelsesfond, Grosserer-Societetets 1779
 - Mæglerkorporationens 1780
 - Underretssagførernes 1779
 - Understøttelsesforening, den af Hærens faste Embedsmænd oprettede 1772
 - for danske Lægers trængende Enker og forældreløse Børn 1777
 - jydsk Landmænd og deres efterladte 1782
 - Tyender 1782
 - ældre og ubemidlede Husbestyrerinder og Husassistenter 1782
 - Understøttelsesforening, Københavns 1770
 - polyteknisk 1778
 - Provinshandelsstandens 1797
 - Understøttelsesselskab, det farmaceutiske 1778
 - for trængende Kontorbetjente og disses Enker 1776
 - Undersøgelsesskibet »Biologen» 1298
 - Undervisningsinspektionen for Mellem- og Realskolerne 1434
 - Undervisningsinspektør for Gymnasieskolerne 1433
 - Undervisningsministeriet 483
 - Baaendcentral 1479b
 - Direktoratet for Folkeskolen og Seminarierne 483a
 - Direktoratet for Gymnasieskolerne 483a
 - – Ungdomsundervisningen 484
 - Undervisningsministeriet, Erhvervsuddannelserne 484a
 - Foreningen af administrative Tjenestemænd ved Institutioner under 1668
 - Foreningen af Tjenestemænd under 1669
 - Institutioner under 1401
 - Konsulenter og Tilsynsførende 1469
 - Undervisningsministeriets Tilsyn med Ungdomsundervisning 1479
 - UNESCO 27a
 - Ungdommens Vel 1732
 - Ungdomsfængslet for Mænd 732
 - på Møgelkær 731
 - Kærshovedgaard 732
 - Ungdomshjem 1031
 - Ungdomshjem ved Espergæree, Kbhvns Kommunes 1031
 - Ungdomsskoler, Undervisningsministeriets Tilsyn med 1479
 - Union Postal Universelle 31
 - UNICEF 27a
 - UNIDO 31
 - Universitet, Aarhus 1419
 - Københavns 1401
 - Odense 1421b
 - Roskilde Universitetscenter 1421c
 - Universitets børnepsykiatriske Klinik 1416
 - Fuldmægtige, Kbhvns. 1403
 - Jubilæets danske Samfund 1678
 - Kollegier, Aarhus 1420
 - – Kbhvns. 1414
 - – Kbhvns. Kommitetets og Sorø Akademis økonomiske Forvaltning 1404
 - Universitetsparken, Studenterkollegierne, Aarhus 1420
 - Universitets Stipendiudvalg, Kbhvns. 1403
 - videnskabelige Institutter, Aarhus 1421
 - – Kbhvns. 1415
 - Universitetsbibliotek, Kbhvns. 1481
 - Odense 1482
 - Unnerupgaard Ungdomshjem 1031
 - UPU 31
 - Vagervæsenet, Fyr- og 650
 - Vaisenshus, Det kgl. 1724
 - Valghedsnævnet 946
 - Valkendorfs Kollegium 1414
 - Vallensbæk Statsskole 1443
 - Vallø Stift, det adelige 1791
 - Valutafond, den internationale 27
 - Vandbygningsvæsen, Statens 1089
 - Vandbygningsvæsenets Fællesforening 1669 1670
 - Vandforsyningsraadet 1014a
 - Vandløbsinspektør, Amtss. 1245
 - Vanføre, Samfundet og Hjemmet for 1043
 - Vanførefonden 1745
 - Varde Bank, A/S 1532
 - kommunale Gymnasium 1452
 - Sparekasse 1549
 - Vareforsyning, Direktoratet for 1055
 - Vareforsyningssager, Ankenævnet vedrørende 1055
 - Varemæglere, statsautoriserede 1077
 - Varemærker og Mønstre, Registrering af 1051
 - Varemærkevæsen, Direktoratet for Patent og 1051
 - Vare- og Industritelleteri, almindeligt dansk 1627
 - Varmeforsyning, Raadet for Kraft og 1049
 - Vejdatabanklaboratoriet 1087
 - Vejdirektoratet 456a
 - Vejere og Malere, Foreningen af kgl. 1667a
 - ved Jernbaner, Foreningen af kgl. 1667a
 - Statsautoriserede 1081
 - Vejlaboratorium, Statens 1087
 - – Tilsynsraadet for 1087
 - Veje Hospital 1802
 - Gymnasium 1452
 - kommunale Skolevæsen 1466
 - Statens Forskoleseminarium i 1475
 - Vejlefjord Sanatoriums Mindefond 1744
 - Vej- og Jernbanebygning samt Byplanlægning, Laboratoriet for 1424
 - Vejnævnet 1087
 - Vekselmæglere, statsautoriserede 1077
 - Velfærdsraad, Handelsflaadens 1065a
 - Velgørende Foreninger, Stiftelser og Legater 1724
 - Selskab, det kvindelige 1729
 - Velgørenheds-Selskab, det forenede 1729
 - det søsterlige 1729
 - Vemmetofte adelige Jomfrukloster 1792
 - Venstreblade i Danmark, Foreningen af 1664
 - Venstrepressen, Foreningen den radikale 1664
 - Venstres Redaktørforening 1665
 - Ventetidsforsorg, kontrolleret og Familiepleje 1039
 - Verdenspostforeningen 31
 - Verdens Sundhedsorganisationen 27
 - »Vermunde» Dansk Brandforsikringselskab 1589
 - Vesterbro Statskursus til Studentereksamen 1450
 - Vestfyns Gymnasium 1452a
 - Vesthimmerlands Gymnasium 1452
 - Vestjysk Gymnasium 1447
 - Vest- og sønderjydske Kreditforening 1564
 - Vestre Borgerdydskole 1439
 - Landsret 492
 - Vestskovudvalget 1256
 - Veterinære Sundhedsraad 1271
 - Veterinærdirektoratet 1271
 - Veterinær- og Landbohøjskole, den kgl. 1426a
 - – Bibliotek 1426f
 - – Foreningen af Tjenestemænd ved 1669
 - – Kollegiet 1426f
 - Veterinærvidenskabens Fremme, Fond af 13. juli 1873 til 1768
 - Viborg Amtsgymnasium 1452
 - Graabrødre Kloster 1802
 - Klosterskole 1447
 - Stiftsmuseum 1512
 - Vicekonsulater 17 515
 - Videnskabelige og Oplysning fremmende Selskaber 1676
 - Videnskabeligt uddannede Tjenestemænd ved de høje Lærestalter, Foreningen af 1668
 - Videnskaber, Akademiet for de tekniske 1679
 - Videnskabernes Selskab, det kgl. danske 1673
 - Videnskabsfond, Statens almindelige 1494
 - Vikariat, Det apostoliske 1395
 - Vildtbiologiske Undersøgelser 1259
 - Vilh. Christiansen A/S 1623
 - Vingården A/S 1623
 - Virum Statsskole 1443
 - Virusforskning, Statens veterinære Institut for 1270
 - Visitatorer, farmaceutiske 948a
 - Vodskov Aandsvægeanstalt 1041
 - Voldgiftsret, i Haag, den faste 30
 - Voldgiftsretten i Statstjenestemandssager 1049d

- Vordingborg Gymnasium 1452
 – kommunale Skolevæsen 1462
 – Sindssygehospital 951
 Vor Frue Kloster i Aarhus 1802
 – Helsingør 1801
 Vridsløselille Statsfængsel 731
 Værktøj og Værktøjsmaskiner, Laboratoriet for 1424
 Værn for enlig stillede Kvinder, Forening til 1780
 – Hestens 1785
 Værnepligtsnævnet 946
 Vaabenbrødres Mindelegat, Selskabet de danske 1772
 Vaabenkontrol, Statens 733
- Welanderhjemmene 1744
 WHO 27
 Wilhelmine-Stiftelsen 1768
 Willumsen Museet, J. F. 1511
 Winterfeldts Stiftelse »Trøstens Bolig«, Admiral 1784
 WMO 28
 Wulffs, S. C. R., cand. phil.-Legater 1768
 Wærnske Institut 1686
- Yachtklub, kgl. dansk 1696
- Zeuthens Mindelegat, Overretssagfører L. 1766
 Zoologi, Institutet for almindelig 1418
 Zoologisk Have 1679
 – Museum 1417
 – Studiesamling og Laboratorium 1417
 – Teknik, Institutet for sammenlignende Anatomi og 1418
- Ædel Daad, Medaillen for 358
 Ægkesport, Dansk Andels 1625 1633
 Ægyptologisk Institut 1416
- Øernes Andelsselskab for Indkøb af Foderstoffer 1633
 Økonomers Forening, Danske 1666
 Økonomi- og Arbejdsministeriet 404
 Økonomi- og Budgetministeriet 450
 – – Institutioner under 1049
 Økonomisk Forvaltning, Kbhvns Universitets, Kommunitets og Sorø
 Akademis 1404 1436
 Økonomisk Institut 1421
 – politiske Afdeling, Udenrigsministeriets 414
 – Samarbejde, Den særlige Repræsentation for 9
 – – Organisationen for Europæisk 25a 513
- Økonomisk statistiske Laboratorium 1415
 Økonomiske Oversigter, Udvalget vedrørende 1049
 – Raad, Det 1049
 Øl- og Spiritusbeskatningen, Inspektoratet for 709
 Øregaard Gymnasium 1451
 Øresund AS, Kryolitelskabet 1621
 Ørnehøj 1039
 Østasiatisk Institut 1416a
 Østasiatiske Kompagni 1619
 Østergaard, Langebæk, Aandssvagehjemmet 1039
 Østifternes Haveselskab 1639
 – Husmandskreditforening 1561
 – Hypothekforening 1571
 – Kreditforening 1558
 – Landhypothekforening 1571
 Østre Borgerdydscole 1439
 – Landsret 491
- Aabenraa kommunale Skolevæsen 1467
 – Statsskole 1449
 Aalborg By-Orkester 1688
 – Bys og Omegns Sparekasse 1546
 Aalborg Hypothekforening 1571
 – Katedralskole 1447
 – kommunale Skolevæsen 1464
 Aalborg Lufthavn 1095a
 – Museum 1512
 – Stifthsospital 1802
 – Studenterkursus 1452a
 Aalborg Statsgymnasium 1447
 Aalegaardsnævne, Formænd for 1300
 Aalegaards-Overnævnet 1300
 Aandssvageforsorgen 1039
 Aandssvageforsorgens centrale vejledende råd 1028a
 – Aandssvageanstalten i Ribe 1041
 – ved Vodskov 1041
 Den Kellerske Aandssvageanstalt i Brejning 1040
 Østifternes Aandssvageanstalt 1039
- Aarhus Akademi 1450
 – By-Orkester 1688
 – Forhistorisk Museum 1512
 – Katedralskole 1448
 – kommunale Skolevæsen 1465
 – Købstadmuseet »Den gamle By« i 1512
 – Kunstmuseum 1512
 – Oliefabrik, AS 1622
 – Statsbibliotek 1482
 – Statsgymnasium 1448
 – Studentersangere 1688
 – Tandlægehøjskole 1428
 – Universitet 1419
 – Vor Frue Kloster 1802
 Aarø Sund Havn 1092
 Aastrup Kloster 1801