



Danskernes Historie Online

Danske Slægtsforskeres Bibliotek

Dette værk er downloadet fra Danskernes Historie Online

Danskernes Historie Online er Danmarks største digitaliseringsprojekt af litteratur inden for emner som personalhistorie, lokalhistorie og slægtsforskning. Biblioteket hører under den almennyttige forening Danske Slægtsforskere. Vi bevarer vores fælles kulturarv, digitaliserer den og stiller den til rådighed for alle interesserede.

Støt vores arbejde – Bliv sponsor

Som sponsor i biblioteket opnår du en række fordele. Læs mere om fordele og sponsorat her:

<https://slaegtsbibliotek.dk/sponsorat>

Ophavsret

Biblioteket indeholder værker både med og uden ophavsret. For værker, som er omfattet af ophavsret, må PDF-filen kun benyttes til personligt brug.

Links

Slægtsforskeres Bibliotek: <https://slaegtsbibliotek.dk>

Danske Slægtsforskere: <https://slaegt.dk>

DANMARKS



ADELS AARBOG.

DANMARKS ADELS AARBOG



KAMMERHERRE, HOFJÆGERMESTER
EINAR GREVE REVENTLOW

DANMARKS ADELS AARBOG

UDGIVET AF EN FORENING

REDIGERET AF

KNUD J. V. JESPERSEN OG
MIKAEL VENGE

1979-81

NIOGFIRSINDSTYVENDE ÅRGANG

POUL KRISTENSENS BOGTRYKKERI

1982

**Eftertryk, også af enkelte afsnit af bogen, samt
gengivelse af portrætter, våbener etc. i denne og
i tidligere udgaver, må ikke ske uden tilladelse.
Aftaler herom træffes med foreningens formand,
baron V. Wedell-Wedellsborg, Marievej 23,
2900 Hellerup (tlf. (01) 62 12 52).**

HENDES MAJESTÆT
DRONNING MARGRETHE DEN ANDEN
I ÆRBØDIGHED
TILEGNET

INDHOLD

Forord	IX
Fortegnelse over abonnenter	XI
Foreningen til Udgivelse af Danmarks Adels Aarbog:	
Medlemsfortegnelse	XV
Bestyrelse, redaktion m.v.	XXVI
Forkortede ordensbetegnelser	XXVII
Forkortelser	XXVIII

AFSNIT I

Danmarks adel. – Fortegnelse over slægternes nulevende medlemmer	1
Det adelige Stift Vallø i Sjælland	431
Dansk Adelsforbund	435
Dødsliste	436
Fortegnelse over frigivne len og stamhuse	442

AFSNIT II

Scavenius I og II	447
Jermiin	491
Register til stamtavler	501

AFSNIT III

Fortegnelse over de adelsslægter, hvis våben og fuldstændige slægttavle findes optaget i 1.-89. årgang	513
Fortegnelse over portrætter	529
Fortegnelse over artikler og afhandlinger	530
Fortegnelse over de siden 1884 uddøde slægter	531

FORORD

Det hermed foreliggende bind af Danmarks Adels Aarbog omfatter årene 1979-81. Der er altså ligesom forrige gang gået tre år siden udgivelsen af forrige bind. De stadige og voldsomme stigninger i udgivelsesomkostningerne medfører voksende vanskeligheder ved bogens fortsatte eksistens. Det er imidlertid bestyrelsens opfattelse, at bogens personalhistoriske værdi gør det rimeligt at kæmpe for dens fortsatte beståen. En forudsætning herfor er, at medlemmerne af den danske adel og andre interesserede slutter op om arbejdet, således at præsenslisterne kan hvile i sig selv, d.v.s. betales af medlemskontingenter og abonnementsbetaling. Med henblik herpå har bestyrelsen iværksat en hvervning, der indtil årsskiftet 1981-82 har bragt ca. 125 nye medlemmer, således at foreningens medlemstal nu er knap 500.

Medlemmerne må indstille sig på at betragte sig som en støttekreds, der betaler et årligt bidrag stigende med udgifterne og modtager en bog, når der er penge nok til at dække udgivelsen, hvilket bestyrelsen regner med vil kunne ske hvert tredje år. De nødvendige ændringer i foreningens vedtægter vil blive forelagt på næste repræsentantskabsmøde.

Bogen har siden sidste udsendelse lidt et smerteligt tab ved redaktør SVEND HOUMØLLERS død. Foreningen vil med taknemmelighed mindes hans 22-årige interesserede og meget betydningsfulde indsats for foreningen.

Som ny redaktør har bestyrelsen efter indgående overvejelse udpeget lektor ved Odense Universitet, dr. phil. KNUD J. V. JESPERSEN, der vil blive bistået af dr. phil. MIKAEL VENGE.

På repræsentantskabsmødet i juni 1980 valgtes en delvis ny bestyrelse; foreningen skylder navnlig den afgåede formand, hofchef, kammerherre, greve TRAMPE tak for hans meget dygtige og interesserede ledelse gennem otte år.

Med de i dette bind medtagne stamtavler for slægterne Jermiin og Scavenius har årbogen bragt ialt 766 slægtstavler.

Bestyrelsen takker følgende institutioner for tilskud til udgivelsen af dette det 89. bind: Gisselfeld, Roskilde og Vemmetofte klostre, Vallø Stift, Den Hielmstjerne-Rosencroneske Stiftelse, Carlsen-Langes Legatstiftelse og Den Raben-Levetzauseke Fond.

København, februar 1982.

BESTYRELSEN

REDAKTIONENS FORORD

Det er en gammel sandhed, at et opslagsværks værdi står og falder med pålideligheden af de informationer, der ligger til grund for det. Det gælder også Danmarks Adels Aarbog. Som bekendt bygger oplysningerne i præsenslisterne på et system af meddelere fra de i disse repræsenterede slægter samt informationer, der mere tilfældigt kommer redaktionen i hænde. Det første er vigtigere end det sidste. Det er derfor klart, at en fyldestgørende ajourføring af præsenslisterne er stærkt afhængig af meddelerkorpsets villighed til at indsamle og videregive de fornødne oplysninger. Præsenslisterne bliver simpelt hen ikke bedre, end meddelerne vil det.

Redaktionen har denne gang udsendt rettelsesblade til i alt 466 personer. Heraf var pr. 15. okt. 1981 indkommet svar fra 332, mens 134 ikke havde svaret. Det giver en besvarelsesprocent på ca. 71. Det er klart, at dette resultat fra redaktionens synspunkt ikke er ganske tilfredsstillende: der er trods alt 29 %, der af den ene eller anden grund ikke har svaret. Derved efterlades en del mangler i ajourføringen, og for visse slægters vedkommende har der end ikke foreligget en eneste ny oplysning. Dette er så meget mere beklageligt som gældende lovgivning på det navneretlige område hurtigt vil kunne en sikker rekonstruktion umulig. I disse – desværre ikke helt sjældne – tilfælde har vi fundet det overflødigt at genoptrykke den uændrede præsensliste fra sidste udgave, men har i stedet blot givet en henvisning til denne.

Redaktionen er fuldt ud klar over, at den beskedne svarprocent ikke skyldes ond vilje. Den må snarere henføres til, at vort meddelerkartotek efter fire års stilstand ikke mere er ganske ajour. Det er vort håb snarest muligt at få genetableret et intakt meddelernet, og vi skal derfor benytte lejligheden til her at opfordre de i præsenslisterne optagne slægter til snarest at udpege meddelere, der vil være os behjælpelige med næste udgaves præsenslister. Redaktionen modtager gerne besked herom.

Det skal endelig bemærkes, at de indkomne besvarelser af vore rettelsesblade har været af stærkt svingende udførlighed, spændende fra en enkelt rettelse til omfattende biografier og oplysninger om personer, der ikke kan optages i årbogen. I den forbindelse tillader vi os at henlede opmærksomheden på, at præsenslisterne netop er *præsenslister*: de skal registrere situationen *nu*. Oplysninger af mere historisk karakter falder det derimod uden for bogens rammer og muligheder at bringe. Det vil derfor være redaktionen en stor hjælp, om meddelerne med dette for øje i fremtiden vil foretage rettelserne i nøje overensstemmelse med de anvisninger, der er anført på rettelsesbladet.

Til slut bringer redaktionen en tak til de meddelere, der denne gang har bidraget med oplysninger.

Odense, januar 1982.

REDAKTIONEN

Fortegnelse
over
ABONNENTERNE PÅ DANMARKS
ADELS AARBOG

HDS. MAJESTÆT DRONNINGEN
HDS. MAJESTÆT DRONNING INGRID
HDS. KGL. HØJHED PRINSESSE BENEDIKTE
HDS. KGL. HØJHED ARVEPRINSESSEN
Hs. MAJESTÆT NORGES KONGE
Hs. MAJESTÆT SVERIGES KONGE

Fabrikerer Knud Abildgaard
Albertslund Bibliotek
Ballerup-Måløv Kommunes Bibliotek
Bergens Universitetsbibliotek
Lektor, dr. phil. Aage F. Blomberg
Redaktør Jørgen Braem
Steuerberater Josef Bolz
Godsejer H. S. D. Capelen
Carlsen-Langes Legatstiftelse
Centralbiblioteket for Hjørring Amt
Centralbiblioteket i Holstebro
Centralbiblioteket i Nykøbing Falster
Centralbiblioteket i Skive
Centralbiblioteket for Sydvestjylland
Centralbiblioteket i Viborg
Fuldmægtig Kaj Dan
Genealog Johan Danielsson
Dansk Adels Forbund
Dansk Historisk Håndbogsforlag
Dr. A. Domatridy
Dragør Bibliotek
Erhvervsarkivet, Århus
Folketinget
Fredensborg-Humblebæk Biblioteker
Frederiksberg Kommunebiblioteker
Frederikshavn Bibliotek
Frijsenborg Godskontor

FORTEGNELSE OVER ABONNENTER

Frijsenborg & Wedellsborg Land- og Skovbrug
 Arkitekt Sven Fritz
 Fyens Stiftsbibliotek
 Fyens Stiftsmuseum
 Faaborg Folkebibliotek
 Garnisonsbiblioteket i København
 Gentofte Kommunebibliotek
 Gissfeld Adelige Jomfrukloster
 Give Kommunes Biblioteker
 Greve Kommunebibliotek
 Grindsted Bibliotek
 Philipp Georg Graf von Gudenus
 Hadsund Kommunes Bibliotek
 Haslev Folkebibliotek
 Hedensted Bibliotek
 Fabrikant Peter Heering Sen.
 Fru Ann Mette Heindorff
 Helsingør Kommunes Biblioteker
 Herlufsholms Skoles Bibliotek
 Hesselagergård
 Hofmarskallatet
 Horsens Centralbibliotek
 Hvidovre Kommunes Biblioteker
 Hendes majestæt Dronning Ingrid's Hof
 Maler Gert Hviid Jensen
 Flemming Jerk
 Lars Jacobsen & Søns Boghandel
 Lektor, dr. phil. Knud Jespersen, Odense Universitet
 Dansk Boghandel, Flensborg
 Justitsministeriet
 Fru Else Jølner
 Kabinetssekretariatet, Amalienborg Slot
 Kalundborg Bibliotek
 Kerteminde Bibliotek
 Kjellerup Kommunes Bibliotek
 Kolding Centralbibliotek
 Det Kongelige Bibliotek
 Bibliotekar Lars Otto Kristensen
 Mogens Kruuse
 Kunstindustrimuseets Bibliotek
 Københavns Kommunes Biblioteker
 Københavns Stadsarkiv
 Københavns Universitets Institut for Navneforskning
 Købstadsmuseet, Århus
 Landsarkivet for Sjælland, Lolland m.m.
 Landsarkivet, Odense
 Landsarkivet, Viborg
 Landsarkivet, Åbenrå
 Lensgreve Karl Wedells Stiftelse
 Godsejer H. H. Honnens de Lichtenberg
 Lindenborg Godskontor

FORTEGNELSE OVER ABONNENTER

Fabriker W. Lüttichau
Majoratsforeningen
W. Mauke Söhne
Fru Elsebeth Mechtild-Adler
Middelfart Folkebibliotek
Bibliotekar Aslaug Milthers
Pastor Emeritus Anton Mosbirsch
Det Nationalhistoriske Museum, Frederiksborg Slot
Nationalmuseet
Det Nordjydske Landsbibliotek
Næstved Kommunes Centralbibliotek
Nyborg Kommunes Folkebibliotek
Odense Centralbibliotek
Statsaut. revisor H. Erik Olesen
Ordenskapitlet, Amalienborg Slot
Overformynderiet
Arkivar Knud Prange
Revisor Svend Preisler
Den Raben-Levetzauske Fond
Roskilde Kloster
Roskilde Universitetsbibliotek
Forlaget Rhodos
Riddarhuset, Finland
Riddarhuset, Sverige
Rigsarkivet
Ringkøbing Bibliotek
Roskilde Bibliotek
Dr. phil. Ole Rostock
Rudkøbing Bibliotek
Fru Birte Saxild
Ekspeditionssekretær, cand. jur. H. W. Saxild
Selskabet for Parapsykologi og Historie
Biblioteket for Silkeborg og Omegn
Bengt O. T. Sjögren
Skanderborg Bibliotek
Det Danske Sprog- og Litteraturselskab
Statens Museum for Kunst
Statsbiblioteket i Århus
Stadsarkivet i Malmø
Stiftsbiblioteket i Maribo
Svendborg By og Amts Bibliotek
Svenskt Biografiskt Lexikon, Personhistoriska Institutet
Riksarkivet, Stockholm
Sæby Kommunes Bibliotek
Søllerød Kommunebibliotek
Sønderborg Kommunes Bibliotek
Det Sønderjyske Landsbibliotek
Direktør E. H. Tersling
Thisted Bibliotek
Tranekær Kommunebibliotek
Ritmester C. greve Trolle-Bonde

FORTEGNELSE OVER ABONNENTER

Universitetslektor, cand. mag. Jørgen Tvevad
Schweizer Henry A. Ulstrup
Udenrigsministeriets Bibliotek
Universitetsbiblioteket
Vallø Godskontor
Harald Vanderbilt Normann
Gloria Walthew
Dr. Peter Venge
Biblioteket for Vejle By og Amt
Fru Nanna Wessel
Vojens Bibliotek
Våbenmaler Aage Wulff
Århus Folkebiblioteker, Hovedbiblioteket

FORENINGEN TIL UDGIVELSE AF
DANMARKS ADELS AARBOG

Medlemmer pr. 31. dec. 1981

Hertha grevinde von Ahlefeldt, Vesttyskland.
Christian greve Ahlefeldt-Laurvig, Løvenborg.
Claus greve Ahlefeldt-Laurvig, England.
Ditlev greve Ahlefeldt-Laurvig, Stensballegård.
Jørgen greve Ahlefeldt-Laurvig, Eriksholm.
Kammerherre, hofjærgermester K. B. lensgreve Ahlefeldt-Laurvig, Tranekær Slot.
Preben greve Ahlefeldt-Laurvig, Tranekær Ladegård, Tranekær Slot.
Civilingeniør, William greve Ahlefeldt-Laurvig, Eriksholm Skovdistrikt.
Kontorchef Claus greve Ahlefeldt-Laurvigen, Virum.
Emil greve Ahlefeldt-Laurvigen, Kalundborg.
Konsulent Hans Erik greve Ahlefeldt-Laurvigen, Toftegård.
Forstander H. F. greve Ahlefeldt-Laurvigen, Fårevejle.
Kammerherre, hofjærgermester Axel greve Ahlefeldt-Laurvig-Lehn, Hvidkilde.
Advertising Manager Heiko von Ahlefeld, Vesttyskland.
Fru Marie Louise Albrektsen, Vedbæk.
Provstinde S. M. Alshauge, Sønderborg.
Stamhusbesidder J. F. Arenfeldt, Sæbygård.
Kammerherre, hofjærgermester G. greve Ahlefeldt-Laurvig-Bille, Egeskov.
Ulrik greve Ahlefeldt-Laurvig, Nordenbrogaard.
Vekselerer Cim Ulrick von Arenstorff, Hørsholm.
Dommer Hans Aubert, Norge.
Skipsskaptajn Hjalmar Aubert, Norge.
Magister Otto Aubert, Norge.
Fru Kirsten Bang, Valby.
Direktør, orlogskaptajn Niels de Bang, Holte.
Kammerherreinde Birte Bardensfleth, København.
Kontorchef Henrik Bardensfleth, Holte.
Fuldægtig Claus von Barnekow, København.
Balletmester Birger Bartholin, København.
Pastor Palle Bartholin, København.
Fru Franciska Beck, Bagsværd.
Ambassadør Hans friherre Beck-Friis, Sverige.
Vognmand Bent von Benzon, Måløv.
Sognepræst Bent Gamél von Benzon, Søborg.

FORENINGENS MEDLEMMER

Cecilie von Benzon, Gråsten.
 Direktør Erik Gamél von Benzon, Glostrup.
 Advokat Jørgen von Benzon, København.
 Gerhard R. von Benzon, København.
 Forfatter Gorm Rosencrone von Benzon, Bogense.
 Stiftsdame Lily von Benzon, København.
 Vekselerer Niels von Benzon, Gentofte.
 Fru Aase von Benzon, København.
 Elisabeth Benzoni von Benzon, Ølsted.
 Ernst Benzoni von Benzon, Ganløse.
 Højfjærmester Gustav Berner, Holstenshuus.
 Kammerherre, civilingeniør Henrik Berner, Clausholm.
 Kammerherreinde Louise Berner, Holstenshuus.
 Konventualinde i Gissfeld Regitze Sophie M. L. Berner, København.
 C.-J. lensgreve Bernstorff-Gyldensteen, Gyldensteen.
 Alexander baron Bertouch-Lehn, Frankrig.
 Kammerherre, hofjærmester Poul baron Bertouch-Lehn, Lungholm.
 Riksdagsman Carl Bildt, Sverige.
 Byrådirektør Daniel Bildt, Sverige.
 Fritze friherrinna Fritze Bildt, Sverige.
 Fuldmægtig, cand. polit. Hedda Bille, Kastrup.
 Ingeniør Holger Steen Bille, Vesttyskland.
 Toldkontrollør Steen H. B. W. Bille, Norge.
 Fru Irene Bille, København.
 Fideikommisbesidder, informationschef Anders Steensen Bille, København.
 Kammerherre, hofjærmester J. C. baron Bille Brahe, Risinge.
 Læge Niels Erik baron Bille-Brahe, København.
 T. C. baron Bille Brahe, Fraugdegård.
 Kammerherre, hofjærmester Bent baron Bille-Brahe-Selby, Rønningesø-
 gaard.
 Fru Anne Sophie Boehm, Kammerherregården.
 Direktør Ove von Bornemann, Virum.
 Anne grevinde Brockenhuus-Schack, København.
 Premierløjtnant, godsejer J. K. B. greve Brockenhuus-Schack, Gram Slot.
 K. B. C. E. greve Brockenhuus-Schack, Holte.
 Merete grevinde Brockenhuus-Schack, København.
 Direktør, civilingeniør Niels greve Brockenhuus-Schack, Giesegaard.
 Fru Sybille Bruun, København.
 Akademiingeniør A. Buchwald, Charlottenlund.
 Major Anders von Buchwald, Virum.
 Fuldmægtig Carl Johan von Buchwald, Tikøb.
 Advokat Emil von Buchwald, Holte.
 Cand. jur. Hans D. von Buchwald, Luxembourg.
 Fru Nanny Elisabeth Buchwald, Rungsted Kyst.
 Mrs. Sandra Burt, U.S.A.
 Højesteretssagfører Franz Bülow, København.
 Lektor, mag. scient. Fritz Albert von Bülow, Dragør.
 Direktør Hans von Bülow, København.
 Overpostbud Henning Eichstedt Bülow, Kastrup.
 Ørelæge Jørgen Bülow, Roskilde.
 Fru Karen Bøgelund-Jensen, København.

FORENINGENS MEDLEMMER

Kammerherreinde Karen Castenschiold, Borreby.
 Fru Lise Castenschiold, København.
 Kontorchef, major C. E. Castenskiold, Søborg.
 Orlogskaptajn C. F. A. J. Castenskiold, København.
 Godsejer Carl Henrik Castenschiold, Borreby.
 Godsejer Claus Christian Castenskiold, Hørbygaard.
 Stiftsdame Dagmar Castenskiold, København.
 Fhv. priorinde Gudrun Castenskiold, Støvringgaard.
 Godsejer Ivar C. H. Castenschiold, Pandebjerg.
 Rektor, cand. mag. Jørgen Castenschiold, Allerød.
 Fideikommisbesidder, major F. Castenskiold-Benzon, København.
 Godsejer Ivar Cederfeld de Simonsen, Havehuset.
 Godsejer H. Cederfeld de Simonsen, Erholm Hovedbygning.
 Hofjærgermester H. C. C. F. Cederfeld de Simonsen, Erholm.
 Befragter J. F. Clauson-Kaas, Galten.
 Statsautoriseret revisor Morten F. Clauson-Kaas, Farum.
 Civilingeniør Niels C. F. W. Clausen von Kaas, København.
 Fru Elizabeth Eve Conradt-Eberlin Wendt, Hellerup.
 Handelsfaglærerinde Iben Conradt-Eberlin, København.
 Adolph Carl Conradt-Eberlin, Spanien.
 Bent O. A. greve Danneskiold-Samsøe, Hillerød.
 Hofjærgermester, Frederik greve Danneskiold-Samsøe, Ravnsbygaard.
 Helene grevinde Danneskiold-Samsøe, Gissfeldt Godskontor.
 Godsejer Otto greve Danneskiold-Samsøe, Øllingsøe.
 Otto greve Danneskiold-Samsøe, Hillerød.
 Civilingeniør Ulrik greve Danneskiold-Samsøe, København.
 Tegner og maler Erik Brønsdorff von Deden, København.
 Salgskonsulent Preben Dirckinck-Holmfeld, Odense.
 Fru Anna Hedvig Egeland, Birkerød.
 Hofjærgermester Jakob Estrup, Kongsdal.
 Kammerherreinde Inger Estrup, Kongsdal.
 Landretssagfører Conrad Fabritius de Tengnagel, København.
 Disponent Jan E. Falsen, Norge.
 Luftkaptajn Christian Fischer, Holte.
 Kammerherreinde Caritas M. V. Folsach, Gjessinggaard.
 Kjeld von Folsach, Dronninglund.
 Mag. art., cand. phil. Kjeld B. F. H. von Folsach, København.
 Hofjærgermesterinde Marie von Folsach, Dronninglund.
 Fru Monica von Folsach, København.
 Civilingeniør Carl le Sage de Fontenay, Ballerup.
 Fru Gudrun le Sage de Fontenay, Island.
 Produktchef Peter Robert le Sage de Fontenay, Hørsholm.
 Fru Nina Fønss, Kerteminde.
 Direktør L. F. Galtung, Norge.
 Overretssagfører Otto Galtung, Norge.
 Fru Marie-Louise Gassmann, Næstved.
 Fru Tove Glytting, Tvilumgård.
 Mrs. G. Gordon, Skotland.
 Godsejer E. Grevenkop-Castenskiold, Store Frederikslund.
 Frederick Guldborg-Haigh, U.S.A.
 Lisa Guldborg Haigh, U.S.A.

FORENINGENS MEDLEMMER

Owen G. Haigh, MD, U.S.A.
 Mr. Paul G. Haigh, U.S.A.
 Robert Guldberg Haigh, U.S.A.
 Steven Guldberg Haigh, U.S.A.
 C. baron Gyldenkrone, Esbjerg.
 Lorentze baronesse Gyldenkrone, Charlottenlund.
 Fru Benedikte Gyldenkrone Bagge, Varde.
 Holger Erik lensbaron Gyldenkrone-Rystensteen, København.
 Wanda friherrinnan Gyllenstierna, Krappørup.
 Speciallæge Erling Güntelberg, Kalundborg.
 Civilingeniør Vilhelm Güntelberg, Holte.
 Jocelyn baron Hambro, England.
 Konsulinde Annette Børge Hansen, Farum.
 Afdelingschef Hans Walter Harbou, Charlottenlund.
 Fru Ausa Harbou, København.
 Fru Anette Hauch, Gentofte.
 Pilot Otto Hauch, Klampenborg.
 Fru Alice Haxthausen, København.
 Kontorchef C. U. Haxthausen, København.
 Ingeniør Carl-Wilhelm Haxthausen, Humlebæk.
 Advokat Henrik Haxthausen, Helsingør.
 Ambassadør Henrik H. Haxthausen, København.
 Lærer Jørn Elmerhaus baron Haxthausen, Ålborg.
 Adjunkt, cand. mag. Ole Jarl Haxthausen, Birkerød.
 Magnus Hedemann, Polen.
 Læge Torben K. Herbst, Farum.
 Kaufmann Hans Adolf von Hielmcrone, Vesttyskland.
 Obersteuerrat Karl Albert von Hielmcrone, Vesttyskland.
 Toldkontrollør Poul Hoff, Næstved.
 Ernst Georg de Hoffmann, Vesttyskland.
 Skovrider Chr. E. Holck, Glamsbjerg.
 Major Eiler Holck, Haderslev.
 Fru Kaya M. A. von Holck, København.
 Civilingeniør C. greve Holstein, Lyngby.
 Civilingeniør Christian von Holstein, Vojens.
 Stiftsdame Fritze von Holstein, Vallø Slot.
 Henrik greve Holstein, København.
 Advokat Henrik von Holstein, Virum.
 Dommer Huno von Holstein, Silkeborg.
 Poul greve Holstein, København.
 Godsejer Ulrich greve Holstein, Holsteinborg.
 Kammerherre, hofjærgermester Knud lensgreve Holstein-Ledreborg, Ledreborg.
 Karl Mogens Howden-Rønnenkamp baron Holck, Bavelse.
 Kammerherre, hofjærgermester M. P. C.-E. Howden-Rønnenkamp lensbaron Holck, Holckenhavn.
 Direktør, redaktør Claus Huitfeldt, Norge.
 Personalechef Henrik Jørgen Huitfeldt, Norge.
 Konstruktionsingeniør Steen W. T. von Huth, Brøndby Strand.
 Fru Esther Hvass, Hagestedgaard.
 Hans Jacob Høegh-Guldberg, Australien.

FORENINGENS MEDLEMMER

Læge Ove Høegh-Guldberg, Horsens.
 Fabrikant Ib von Irgens-Bergh, Virum.
 Fru Magna von Irgens-Bergh, Hellerup.
 Kredsjurist Gregers Iuel, Frijsendal.
 Overlæge Jørgen Chr. Iuel, Kolding.
 Godsejer Niels Iuel, Meilgaard.
 Godsejer Peter Iuel, Petersgaard.
 Fru S. M. Rikke Iuel, København.
 Sekretær Marlene Elisabeth Jensen, Tågeskov.
 Godsejer Christian Jermiin, Seinhuus.
 Stamhusbesidder H. C. S. Jermiin, Skagen.
 Kammerherre, hofjærgermester J. J. Jermiin, Seinhuus.
 Thomas E. Jermiin, Vedbæk.
 Arkitekt Curt von Jessen, Vedbæk.
 Fru Bodil Juel, Kerteminde.
 Advokat Carl Frederik Juel, Roskilde.
 Kammerherreinde Clara Juel, Petersgaard.
 Godsejer Erik Knud Juel, Nyborg.
 Kammerherre, hofjærgermester Gregers Juel, Juelsberg.
 Kammerherre, hofjærgermester H. H. Juel, Lundsgård.
 Hofjærgermesterinde Kate Juel, Meilgaard.
 Skibsmægler Palle Juel, Norge.
 Kammerherre, hofjærgermester C. lensbaron Juel-Brockdorff, Valdemars Slot.
 Kammerherre, hofjærgermester Erik baron Juel-Brockdorff, Hindemaae.
 Niels K. baron Juel-Brockdorff, Valdemars Slot.
 Godsejer Vincents G. Juul, Villestrup.
 Kammerherre, hofjærgermester Chr. Sehestedt Juul, Lykkesholm.
 Esger Sehestedt Juul, Fåborg.
 Godsejer Ove Sehestedt Juul, Ravnholt.
 Fru Alette Jørgensen, Fredericia.
 Fru Inge de Kauffmann, Schweiz.
 Skovejer Mille-Marie Treschow Kielland, Norge.
 Godsejer N. Knagenhielm, Norge.
 Hofjærgermester A. C. W. greve Knuth, Egeløkke.
 Adam lensgreve Knuth, Knuthenborg.
 Hofjærgermesterinde Dine grevinde Knuth, Skødstrup.
 Edith grevinde Knuth, København.
 Billedhugger, grønlandsforsker Eigil greve Knuth, København.
 Anette I. S. grevinde Knuth-Winterfeldt, Klampenborg.
 Ditlev Helge greve Knuth-Winterfeldt, England.
 Kammerherre K. G. greve Knuth-Winterfeldt, Rosendal.
 Børnehavelærerinde Ellen grevinde Knuth, Køge.
 Ove greve Knuth, København.
 Kammerherre, hofjærgermester Ulrik greve Knuth, Lilliendal.
 Maskiningeniør Wenzel greve Knuth, Egeløkke.
 Advokat Einar L. Koefoed, Norge.
 Overlæge Vilhelm F. Koefoed, Norge.
 Pensioneret læge Edith Krabbe, Gentofte.
 Konsulent Erik J. Krabbe, Herlufmagle.
 Fru Kirsten Krabbe, Frederiksdal.

FORENINGENS MEDLEMMER

Proprietær Leif Krabbe, Aldersro.
 Major Oluf Krabbe, Allerød.
 Direktør Peter Krabbe, Rungsted Kyst.
 Kontorchef Steen Krabbe, Holte.
 Mogens greve Krag-Juel-Vind-Frijs, Halsted Kloster.
 Hofjægermesterinde Irene lensgrevinde Krag-Juel-Vind-Frijs, Skelstofte.
 Direktør, Jens greve Krag-Juel-Vind-Frijs, Langø.
 A. F. Krieger, Argentina.
 Brigadechef J. C. Krieger, Gentofte.
 Peter Kurrild, Odense C.
 Ekspeditionssekretær Axel Kaas, Herlev.
 H. K. baron von Kaas, U.S.A.
 Fru Berte Langvold, Viborg.
 Kammerherreinde Elisabeth Lassen, Brattingsborg.
 Laborant Anette Lenau, Holte.
 Hofjægermester Christian baron Lerche, Benzonsdal.
 Else baronesse Lerche, København.
 Ekspeditionssekretær Flemming Lerche, Virum.
 Fritze grevinde Lerche, Charlottenlund.
 Fuldmægtig, cand. jur. Henrik Lerche, Vedbæk.
 Otto baron Lerche, Charlottenlund.
 Lensgreve, hofjægermester C. A. V. Lerche-Lerchenborg, Lerchenborg.
 M. lensgrevinde Lerche-Lerchenborg, Hellerup.
 Stud. psych. Lisa von Leunbach, Virum.
 Landsretssagfører A. de Lichtenberg, Næstved.
 Maskinmester H. Fr. Lillienkiold, Sæby.
 Peter Lillienkiold, Vesttyskland.
 Generalmajor H. P. Montagne von Lillienkiold, Vesttyskland.
 Paul Alexander Montagne Lillienkiold, København.
 Skibsmaskinmester Sv. Aa. von Lillienkiold, Nyborg.
 Fru Lillian Narten de Linde, Belgien.
 Ingeniør Allan de Linde, Belgien.
 Kontorchef Mogens von Linstow, København.
 Konsulent Ove von Linstow, Virum.
 Produktionschef Steffen von Linstow, Hellerup.
 Afdelingschef Torben von Linstow, Birkerød.
 Hofjægermesterinde Anne-Lise von Lowzow, Æbeltoft.
 Orlogskaptajn Lennart von Lowzow, Løvenholt.
 Kommandør fru M. A. von Lowzow, Baarupgaard.
 Godsejer, hofjægermester O. von Lowzow, MF., Estruplund.
 Hofjægermesterinde Susanne von Lowzow, Estruplund.
 Fru Suzanne Ludvigsen, Fjellebro.
 Bankfuldmægtig Andreas Joachim Lütken, Birkerød.
 Godsejer Flemming Lüttichau, Møllerup.
 Hofjægermesterinde Ingeborg Lüttichau, Rohden.
 Godsejer Hans Helmuth Lüttichau, Tjele.
 Professor Knud Lüttichau, København.
 Fru Merete Lüttichau, Havnø.
 Godsejer Carl Axel Løvenskiold, Norge.
 Ingeniør, skovejer Carl Løvenskiold, Norge.
 Civiløkonom, fenrik Carl Otto Løvenskiold, Norge.

FORENINGENS MEDLEMMER

Forstkandidat H. L. Løvenskiold, Norge.
 Godsejer H. S. Løvenskiold, Norge.
 Godsejer H. Løvenskiold, Norge.
 Skibsmægler Jacob Pontus Løvenskiold, Sverige.
 Forstmester Kristian Severin Løvenskiold, Norge.
 Godsejer Severin Løvenskiold, Norge.
 Thorvald Løvenskiold, Norge.
 Kaptajn Ulf Lövenstjerne, Sverige.
 Godsejer Frederik von der Maase, København.
 Fru A. C. S. Magtengaard, Charlottenlund.
 Marina baronesse von Malsen-Ponickau, Lindholm Gods.
 Fru Inger Meincke, København.
 Benedicte grevinde Moltke, Gentofte.
 Overpræsident C. greve Moltke, Charlottenlund.
 Carl Adam greve Moltke, Klampenborg.
 Advokat Casper greve Moltke, Klampenborg.
 H. H. lensgreve Moltke, Bregentved.
 Læge Hans Henrik Moltke, København.
 Helga lensgrevinde Moltke, Bregentved.
 Henrik C. W. greve Moltke, Hørsholm.
 Premierløjtnant, cand. polit. Norman greve Moltke, Jomfruens Egede.
 Godsejer Adam Carl greve Moltke-Huitfeldt, Bonderup Hovedgaard.
 Ambassadør A. N. greve Moltke-Huitfeldt, Espe.
 Afdelingssygeplejerske Ellen Elisabeth Moth, København.
 Direktør Aage Moth, Odense.
 Konsulent Alexis von Munthe af Morgenstjerne, Norge.
 Dipl. Ing. Carl Christian von Munthe af Morgenstjerne, Norge.
 Salsingeniør Christian Fredrik von Munthe af Morgenstjerne, Norge.
 Konsulent Jan Cato Oscar von Munthe af Morgenstjerne, Norge.
 Advokat Peter Munthe-Kaas, Norge.
 Fru Alice M. Müller, Odense.
 Proprietær Anders de Neergaard, Asgaard.
 Godsejer Denis de Neergaard, Lille Frederikslund.
 Dommer Erik Bruun de Neergaard, Aalborg.
 Fhv. kasserer Holger de Neergaard, Sverige.
 Ingeniør Holger Flach de Neergaard, Holte.
 Arkitekt I. H. F. de Neergaard, Canada.
 Cand. agro Jørgen Victor de Neergaard, København.
 Godsejer Rold de Neergaard, Gunderslevholm.
 Dr. agro. Paul Neergaard, København.
 Major Tønnes C. V. Bruun de Neergaard, København.
 Hofjægermester, godsejer Vilhelm Bruun de Neergaard, Skjoldenæsholm.
 Fru Agnes Nordstrand, København.
 J. A. marquis le Normand de Bretteville, Frankrig.
 Afdelingschef A. C. F. B. Obelitz, Hvidovre.
 Direktør Bredo Obelitz, HD, Holte.
 Ekspeditionssekretær O. W. B. Obelitz, Gentofte.
 Pastor R. Obelitz, København.
 Fru Ruth Obelitz, Randers.
 Ambassadør T. Oldenburg, Norge.
 Fru Inge Oxholm, Rosenfeldt.

FORENINGENS MEDLEMMER

Overlæge Margrethe Oxholm, Helsingør.
 Peter Oxholm, Odense.
 Sygeplejerske Agnete Pilegaard-Hansen, Virum.
 Fru Regitze Pontoppidan, Lyngby.
 Godsejer Bodil Preetzmann, Aunsbjerg.
 Direktør Frederik baron Raben-Levetzau, Charlottenlund.
 Gerdt Malte Gustav friherre Ramel, Sverige.
 Godsejer Carl Ivar greve Rantzau, Rosenvold.
 Kammerherre, hofjægermester Daniel lensgreve Rantzau, Rosenvold.
 Otto baron Reédtz-Thott, Gavnø Slot.
 Fru Eva Reimann, Stensbygård.
 Hofjægermester C. D. F. greve Reventlow, Hverringe.
 Skovdirer Christian greve Reventlow, Støvring Skov.
 Kammerherre, hofjægermester Einar greve Reventlow, Rudbjerggaard.
 Friedrich Graf zu Reventlow, Vesttyskland.
 Kammerherreinde Lucie lensgrevinde Reventlow, Brahetrolleborg.
 Fru Kirsten Rode, Holte.
 Fru Helle Sophie Roepstorff, Holte.
 Christian greve af Rosenborg, England.
 Christian greve af Rosenborg, Holte.
 Flemming greve af Rosenborg, Charlottenlund.
 Ingolf greve af Rosenborg, Egeland.
 Direktør Axel baron Rosenkrantz, København.
 Karin lensbaronesse Rosenkrantz, Rosenholm.
 Hofjægermester Niels baron Rosenkrantz, Rygaard.
 Oberstløjtnant R. Niels baron Rosenkrantz, Liselund.
 Jur. kand. Niels Timme Rosenkrantz, Sverige.
 Direktør Oluf Henrik baron Rosenkrantz, Virum.
 Fru Eli Alice Rosenkrantz de Lasson, Virum.
 Direktør Carsten E. Rosenvinge, Norge.
 Bager Knud Harald Rosenvinge, Aalborg.
 Direktør Henrik N. Rosenvinge, Skødstrup.
 Direktør Bendt Mogens Rosenørn, Hørsholm.
 Carl baron Rosenørn-Lehn, Lunderup.
 F. A. baron Rosenørn-Lehn, Berritzgaard.
 Godsejer Michael Johannes baron Rosenørn-Lehn, Rodsnæs.
 Kammerherre, hofjægermester Otto lensbaron Rosenørn-Lehn, Oreby.
 Fhv. regionsinspektør, sektionschef C. F. Rohn Ross, Kolding.
 Fru Henriette Rude, København.
 Dr. jur. H. C. C. von Rumohr, Vesttyskland.
 Malermester P. E. Rumohr, Farum.
 Kirkegårdsinspektør H. H. von Rømeling, Køge.
 Arkitekt Mogens Rømeling, København.
 Niels Henrik von Rømeling, Gentofte.
 Advokat Peter Rømeling, Charlottenlund.
 Fru Astrid von Römer-Bruhn, Valby.
 Fru Eva S. N. Rønholt, Østerhovedgaard.
 Stud. mag. Alette Karine Brønnum Scavenius, København.
 Projektleder Bendt B. Scavenius, Brandelev.
 Mag. art. Bente Christina Brønnum Scavenius, København.
 Kammerherre, hofjægermester C. C. B. Scavenius, Klintholm.

Civilingeniør Jens Erik Brønnum Scavenius, Holte.
 Overassistent Suzanne Scavenius, Charlottenlund.
 Børnehøvelærer Thyra K. M. Brønnum Scavenius, Herlev.
 Kammerherre, hofjærgermester Hans lensgreve Schack, Schackenborg.
 Afdelingschef Franz Schack von Brockdorff, Frederiksberg.
 Ekspeditionschef Bernhard baron Schaffalitzky de Muckadell, Lyngø.
 C. A. baron Schaffalitzky de Muckadell, Gentofte.
 Kammerherreinde Elisabeth lensgrevinde Schaffalitzky de Muckadell, Arreskov.
 Hofjærgermesterinde Else baronesse Schaffalitzky de Muckadell, København.
 Kammerherre, hofjærgermester, dr. agro. M. baron Schaffalitzky de Muckadell, Brobygaard.
 Godsejer, fideicommissbesidder Preben C. C. Schall Holberg, Hagenskov Slot.
 N. H. R. greve Scheel, Ryegaard.
 Advokat Preben greve Scheel, Hellerup.
 Salgskonsulent Torben greve Bille Scheel, Haslev.
 Birthe lensgrevinde Schimmelmann, Lindenberg.
 Hans Ove greve Schimmelmann, Hadsund.
 Carl Heinrich v. Schimmelmann, Eistrup.
 Fru Helga von Schinkel, Vesttyskland.
 Direktør Bent Henrik Niels von Scholten, Klampenborg.
 Underdirektør Erik von Scholten, Holte.
 Arkitekt Henrik von Scholten, Holte.
 Bankassistent Jesper von Scholten, Helsingør.
 Direktør Jørgen-Ulrik von Scholten, Charlottenlund.
 Civilingeniør Erik V. greve Schulin, Hellerup.
 Esther grevinde Schulin, København.
 Skovejer Johan Sigismund Vilhelm lensgreve Schulin, Frederiksdal.
 Stiftsforvalter Vilhelm Peter greve Schulin, Aastrup.
 Anna grevinde Schulin-Zeuthen, Sophienholm.
 Ingrid grevinde Schulin-Zeuthen, Eskelund.
 Forpagter Sigismund greve Schulin-Zeuthen, Stutterigården.
 Overstyrmand William P. J. S. greve Schulin-Zeuthen, Svendborg.
 Oberst Hans von Schreeb, Sverige.
 Hans Christian von Schreeb, Sverige.
 Tor von Schreeb, Sverige.
 Fru Karen Schönwälder, København.
 Fru Ebba Sehested, København.
 Fhv. kæmner Jørgen Michael Sehested, Birkerød.
 Civilingeniør Knud Sehested, Skodsborg.
 K. G. Sehested, Malaysia.
 Stewardesse Esther Agnete de Serène d'Aqueria, Valby.
 Kontorchef, cand. jur. Albret Skeel, Charlottenlund.
 Godsejer, hofjærgermester Erik Skeel, Birkelse.
 Fuldmægtig P. Skeel, Hellerup.
 Kammerherreinde Ingeborg Skeel, Vallø.
 Kammerherreinde Regitze Skeel, Skødstrup.
 Stud. pæd. Suzanne Skeel, Valby.
 Sekretær C. O. W. von Späth, København.

FORENINGENS MEDLEMMER

Fuldmægtig J. J. von Späth, København.
 Godsejer C. V. Steensen-Leth, Steensgaard.
 Fru Bente L. M. Storm, Holte.
 Fru Magna Sveinbjørnsson, København.
 Fru Elisabeth Svendsen, Skørping.
 Tage Otto Peder greve Thott, Sverige.
 Arkitekt Christian Erik de Thurah, Herning.
 Gårdejer H. K. de Thurah, Hjørring.
 Fru Emmy Tillisch, Køge.
 Arkitekt m.a.a. Christian Tyge Tillisch, Hellerup.
 Kammerherre, hofjægermester Erik Tillisch, Rosenfeldt.
 Fildirektør N. B. Tillisch, Lyngby.
 Kontorchef N. C. Tillisch, Kokkedal.
 Landsretssagfører Palle Tillisch, Hellerup.
 Fru L. H. C. A. Tomej, Sverige.
 Tekniker E. greve Trampe, Fredericia.
 Ingrid grevinde Trampe, Virum.
 Jens greve af Trampe, Sverige.
 Hofchef, kammerherre Karl Christian greve Trampe, Hellerup.
 Peter greve af Trampe, Sverige.
 Fru Thyra af Trampe-Ellingsen, Norge.
 Civiløkonom Anders Treschow, Sverige.
 Bent Treschow, Randers.
 Kammerherre, hofjægermester Chr. Treschow, Orelund.
 Direktør Eiler Treschow, Lyngby.
 Godsejer, kaptajn G. Treschow, Sverige.
 Civiløkonom Henrik Treschow, Sverige.
 Ivar Treschow, Køge.
 Civilingeniør Michael Treschow, Sverige.
 Sekretær Michaela Treschow, Lyngby.
 Michaëla Treschow, København.
 Godsejer H. Mogens Treschow, Sverige.
 Lektor Niels-Gregers Treschow, Lyngby.
 Civiløkonom Peder Treschow, Sverige.
 Stephan Nicolaus Treschow, England.
 Brukseier Aage Treschow, Norge.
 Niels G. friherre Ulfsson Trolle, Frankrig.
 Fru Elsebeth Tuxen, Rungsted Kyst.
 Fru Eva Tvermoes, Hellerup.
 Fru Louise Tvermoes, Hellerup.
 Børge Ulbricht, København.
 Underdirektør, kaptajnløjtnant Steen Vedel, Gentofte.
 Kammerherreinde Alexandra Vind, Sanderumgård.
 G. W. lensgreve Wedel Jarlsberg, Norge.
 Hofjægermester Jens baron Wedell-Neergaard, Svenstrup.
 Lægeaut. ergoterapeut Agnete baronesse Wedell-Wedellsborg, København.
 Civilingeniør Christian H. baron Wedell-Wedellsborg, Hørsholm.
 Skibsreder Ebbe baron Wedell-Wedellsborg, Vedbæk.
 Ebbe baron Wedell-Wedellsborg, Vester Åby.
 Ernest baron Wedell-Wedellsborg, Charlottenlund.
 Civilingeniør Finn baron Wedell-Wedellsborg, Fredensborg.

FORENINGENS MEDLEMMER

Frederik Gustav baron Wedell-Wedellsborg, Hellerup.
Direktør G. baron Wedell-Wedellsborg, U.S.A.
Afdelingschef Gregers baron Wedell-Wedellsborg, Birkerød.
Gustav baron Wedell-Wedellsborg, Klampenborg.
Vice-President Henri baron Wedell-Wedellsborg, U.S.A.
Advokat Henrik baron Wedell-Wedellsborg, Charlottenlund.
Civilingeniør Henrik Vilhelm Wedell-Wedellsborg, Virum.
Ioachim baron Wedell-Wedellsborg, Hellerup.
Assurandør Niels baron Wedell-Wedellsborg, Charlottenlund.
Kammerherre V. baron Wedell-Wedellsborg, Hellerup.
Oberstinde Yvonne baronesse Wedell-Wedellsborg, Charlottenlund.
Fru Ada Werenskiold, København.
Lagerforvalter Arne Werenskiold, København.
Civilingeniør Jens E. Werenskiold, Norge.
Civilingeniør Merete Wichfeld, Vallø Slot.
Direktør Johan Peter Wleugel, Canada.
Kammerherre, hofjægermester Aage Wolff-Snedorff, Engelholm.
Edith baronesse Zytphen-Adeler, København.

FORENINGENS BESTYRELSE M.V.

Bestyrelse

Ahlefeldt-Laurvig, Jørgen, greve, godsejer.
Berner, Henrik, civilingeniør, kammerherre.
Moltke, Casper, greve, advokat.
Wedell-Wedellsborg, Henrik, baron, advokat.
Wedell-Wedellsborg, Vilhelm, baron, kammerherre, amtmand.

Repræsentanter

Ahlefeldt-Laurvig, K. B., lensgreve, kammerherre, hofjærgermester.
Bernstorff-Gyldensteen, C.-J., lensgreve, kammerherre, hofjærgermester.
Juil, C. O. Sehestedt, kammerherre, hofjærgermester.
de Neergaard, Rolf, godsejer.
Reventlow, Einar, kammerherre, hofjærgermester.
Rosenørn-Lehn, Carl, baron.
Schack, Hans, lensgreve, hofjærgermester.
Wedel Jarlsberg, G. W., lensgreve.
Wedell-Neergaard, Jens, baron, hofjærgermester.

Revisor

Statsautoriseret revisor Flemming Jacobsen, Vestergade 18, 1456 København K.

Aarbogens redaktører

Lektor, dr. phil. Knud J. V. Jespersen, Historisk Institut, Odense Universitet, Campusvej 55, 5230 Odense M., tlf. (09) 15 86 00, priv. (09) 76 16 46.
Lektor, dr. phil. Mikael Venge, Brændegårdsvej 11, 5600 Fåborg, tlf. (09) 65 12 88.

FORKLARING

over

FORKORTEDE ORDENS BETEGNELSER M. M.

Danske ridderordener og hæderstegn

- R.E.* Ridder af Elefantordenen.
S.K.* Storkors af Dannebrogordenen.
K¹*. Kommandør af 1.grad af Dannebrogordenen.
K*. Kommandør af Dannebrogordenen.
R¹*. Ridder af 1.grad af Dannebrogordenen.
R*. Ridder af Dannebrogordenen.
D.H. Dannebrogordenens hæderstegn.
D.M. Dannebrogsmændenes hæderstegn.
F.M.1.,2. Fortjenstmedaillen i guld, sølv.
M.i.&a. Medaillen ingenio et arti.
M.f.D.R. Medaillen for druknede redning.
B.M.1*,2*,2. Kgl. belønningsmedaille i guld, sølv med eller uden krone.
H.T.H. Hæderstegnet for god tjeneste ved hæren.
H.T.S. Hæderstegnet for god tjeneste ved søetaten.
H.T.F. Hæderstegnet for god tjeneste ved flyvevåbnet.
H.T.C.F. Hæderstegnet for god tjeneste i civilforsvaret.
F.F.R. Fortjensttegn for god tjeneste i Forsvarets reserve.
R.O.H.T. Reserveofficersforeningen i Danmark's hæderstegn.
C.F.F.H. Civilforsvarsforbundets hæderstegn.
Chr.IX.M.T. Kong Christian IX's mindetegn.
Fr.VIII.M.T. Kong Frederik VIII's mindetegn.
Chr.X.M.T. Kong Christian X's mindetegn.
Chr.X.M.M. Kong Christian X's mindemedaille.
Chr.X.Fr.M. Kong Christian X's frihedsmedaille.
Chr.X.Kr.E.M. Kong Christian X's erindringsmedaille for deltagelse i krigen 1940-45.
Fr.IX.M.T. Kong Frederik IX's mindetegn.
Fr.IX.M.M. Kong Frederik IX's mindemedaille.
M.M.26.sept.1870-1970. Mindemedaille i anledning af hundredårsdagen for Kong Christian X's fødsel.
D.r.K.Ft. Dansk røde Kors' fortjensttegn.
D.r.K.H. Dansk røde Kors' hæderstegn.
D.r.K.M. Dansk røde Kors' medaille.
D.r.K.U. Dansk røde Kors' udmærkelsestegn.
Gat.Sm. Sølvmedaille til minde om Galatheas Jordomsejling 1950-52.
Hjv.F.T. Hjemmeværnets fortjensttegn.
Hjv.F.T.25. Hjemmeværnets Fortjensttegn for 25 års frivillig tjeneste.
M.T.Kfh. Dansk røde Kors' mindetegn for dansk krigsfangehjælp 1914-19.
M.T.Kha. Dansk røde Kors' mindetegn for krigshjælpearbejde 1939-45.
M.T.Fi. Dansk røde Kors' mindetegn for hjælpeaktionen Finland 1939-40.
H.T.P. Politiets hæderstegn.

Vedrørende forkortelser af betegnelser for fremmede ridderordener og hæderstegn henvises til forkortelseslisterne i de seneste udgaver af *Hof- og Statskalenderen* og *Kraks Blå Bog*.

FORKORTELSER

Ved de i præsenslisten anførte stedsbetegnelser er følgende forkortelser kommet til anvendelse.

A	- St. Andreas Kirke
B	- Holmens (Bremerholms) Kirke
Bethl.	- Bethlehemskirken
Brors.	- Brorsons Kirke
Büd.	- Budolphi Kirke
b.v.	- borgerlig viet
C.	- Citadels Kirken
Chr.	- Christians Kirke
CS	- Slotskirken
Dom	- Domkirken
E	- Esajas Kirke
F	- Vor Frelzers Kirke
Fr.	- Frederiks Kirken
Frh.	- Frihavns Kirken
G	- Garnisons Kirke
H	- Helligaands Kirke
H. Egede	- Hans Egedes Kirke
H. Tausen	- Hans Tausen Kirke
H. Tref.	- Hellig Trefoldigheds Kirke
Jac.	- St. Jacobs Kirke
Johs.	- St. Johannes Kirke
Kl	- Kloster Kirke
L	- Luther Kirke
Math.	- St. Matthæus Kirke
Mess.	- Messias Kirke
N	- Nicolaj Kirke
Nath.	- Nathanaels Kirke
P	- Petri Kirke
R	- Reformert Kirke
S	- Sions Kirke
Sakr.	- Sakraments Kirke
Sim.	- Simeons Kirke
St.A.	- St. Ansgars Kirke
St.H.	- St. Hans Kirke
St.K.	- St. Knuds Kirke
St.M.	- St. Mortens Kirke
St.P.	- St. Pauls Kirke
St.T.	- St. Thomas Kirke
Sv.prot.K.	- Svensk protestantisk Kirke
T	- Trinitatis Kirke
VF	- Vor Frue Kirke

I
DANMARKS ADEL
FORTEGNELSE OVER SLÆGTERNES
NULEVENDE MEDLEMMER

Samtlige våben findes udførligt beskrevet i årbogens fire første årgange. De slægter, af hvilke der ikke længere opholder sig noget mandligt medlem her i landet, er betegnet med *.

* efter stillingen betegner »forhenværende« (»afskediget«).

Redaktionen sluttet 1. november 1981.

ADELER★



Admiral Cort Sivertsen Adeler blev adlet 7. feb. 1666. – Oberstløjtnant, kammerjunker Johannes Emil Adeler blev ved patent af 1. nov. 1826 optaget i friherrelig stand. Våbenafbildninger i farver og udsørlig stamtafle, se årg. 1906. – Slægtens sidste repræsentant i Danmark var civilingeniør Holger baron Adeler, f. 20. aug. 1902, † 30. juni 1979. Descendens i Argentina, se årg. 1978.

AHLEFELDT



Holstensk uradelsslægt, hvis stamfader formentlig er Benedict de Prodole (1220). – Geheimeråd Burchard Ahlefeldt til Eskilsmark etc. blev 7. maj 1672 ophøjet i grevestanden. Descendenterne af Cai Burchard greve Ahlefeldt og Charlotte Amalie Holstein fik ved kgl. resolution af 31. dec. 1716 og 2. juni 1729 rang, sæde og gang som andre lensgrever. – Frederik Ahlefeldt til Rixingen etc., der 14. dec. 1665 var blevet optaget i den tyske rigsgrevestand, blev 20. juni 1672 naturaliseret som dansk greve af Langeland, generalmajor, kammerherre Christian greve Ahlefeldt til grevskaberne Langeland og Laurvig fik 7. okt. 1785 patent paa at føre navnet Ahlefeldt-Laurvig og et dertil svarende våben. – Ved patent af 16. juli 1883 fik hofjægermester Julius Ludvig greve Ahlefeldt-Laurvig i ægteskab med Camille Jessie baronesse Bille-Bræbe til stamhuset Egeskov tilladelse til for sig og deres afkom paa sværdsiden at føre navnet Ahlefeldt-Laurvig-Bille. – Ved patent af 3. juli 1905 fik kammerherre Frederik Ludvig Vilhelm greve Ahlefeldt-Laurvig og hans ældste søn, Christian Erik Julius greve Ahlefeldt-Laurvig og dennes ægte agnatiske afkom tilladelse til at føre navnet Ahlefeldt-Laurvig-Lehn samt til deres eget våben at føje det friherrelige Lehn'ske våben. – Emil greve Ahlefeldt-Laurvig, der 1887 blev optaget i den russiske arveadel, fik ved kejserlig ukas af 21. dec. 1888 tilladelse til i Rusland at føre sin danske grevelige titel og vaaben. – Udsørlig slægtstavle og våbenafbildning i farver, se årg. 1929. Våbenafbildning i farver: Ahlefeldt-Laurvig-Lehn, se årgang 1924. Våbenbeskrivelse, se årg. 1923-1929.

AHLEFELDT-ESKILDSMARK

OSCAR Dolores lensgreve Ahlefeldt, f. 1. april 1943 i Villaguay, Argentina (søn af lensgreve CARLOS Frederico Fructuoso, f. 21. jan. 1910 † 12. okt. 1943 og Eva Sanabria, f. 5. april 1919, g. ... † 9. juli 1957), g. 16. marts 1966 m. ASENCION Miranda (F.: Balbino M. og Maria Coronel), f. 8. juni 1943. [Merlo, Argentina.] Datter:

Comtesse Norma Beatriz, f. 16. dec. 1966.

AHLEFELDT

FARFADER

Lensgreve Carl FREDERIK Burchard, f. 30. juni 1865 † 26. marts 1922, g. 1^o 2. aug. 1890 m. Maria Ramona Mendez, f. 17. dec. 1853 † 30. juni 1905; 2^o 16. maj 1908 m. ANNA Kölbl, f. 1. okt. 1883 † 18. dec. 1971. Børn:

af 2. ægteskab:

1. Comtesse Hildegard (HILDA) Verónica Juana, f. 8. marts 1909 i Villaguay, g. 24. aug. 1933 i Argentina m. Irineo JULIO Lopez, f. 13. feb. 1907 i Argentina. [Buenos Aires.]

2. Comtesse ANA Enriqueta Petrona, f. 9. sept. 1915 i Est. Camps, Argentina, g. 10. nov. 1955 i Argentina m. EDUARDO Costa, f. 21. jan. 1905 † 14. juli 1964. [San Martin, Argentina.]

3. Greve Ludovico Manuel PEDRO, f. 30. dec. 1916 i Est. Camps, g. m. Flora Camila Lopez, f. 26. jan. 1913 i Argentina. [Villaguay.] Børn:

a. Greve Pedro Alberto, f. 21. nov. 1938.

b. Greve Julio Cesare, f. 17. nov. 1939.

c. Greve Angel René, f. 12. april 1941.

d. Comtesse Flora Emma, f. 18. febr. 1943.

e. Comtesse Maria Argentina, f. 2. febr. 1945.

f. Greve Ramón Róque, f. 31. aug. 1947.

4. Greve Luis Emilio Silvano, f. 4. sept. 1919, † 26. nov. 1974, g. 17. juli 1943 m. Maria Luisa Dominguez (F.: Máximo D. og Francisca Molina), f. 25. aug. 1920. [San-Andres.] Børn:

a. Greve ROBERTO Oscar, f. 13. sept. 1945, g. 25. nov. 1972 m. Christina Gonzalez (F.: Juan T. G. og Luisa Josefa Codins).

b. Comtesse ELIDA Ester, f. 25. marts 1948, g. 27. maj 1972 m. ... Kölbl.

5. Greve JULIO Mario, f. 18. april 1921 i Villaguay. [Villaguay.]

FARFADERS FADERS FARBRØDER

Greve CHRISTIAN, f. 12. nov. 1804 † 14. sept. 1868, g. 3. juli 1843 m. Anna Karen Vilhelmine Wøldike, f. 14. okt. 1805 † 10. juli 1870. Søn:

Greve CONRAD, f. 11. april 1849 † 9. maj 1903, g. 8. nov. 1889 m. Anna Friderika FRANZISKA Eugenie Elisabeth Katharina Adelaide Karola von Dresky und Merzdorf, f. 3. nov. 1868 † 3. nov. 1954. Søn:

Greve BURCHARD Friderich, f. 14. juni 1894 † 15. nov. 1964, preussisk kaptajn, landmand, g. 2^o 2. marts 1935 m. MARIA Anna Josephina Lennartz, f. 10. okt. 1910, skilt 1946; 3^o 7. dec. 1949 m. Hertha Johanna Kulick, kaldet Thode (F.: Augustin K. og Dora og Dora Maria Kruse), f. 3. sept. 1912 i Kronshagen v. Kiel. [Schlüsbeck v. Kiel.]

AHLEFELDT-LAURVIGEN

De fleste af liniens medlemmer, særligt alle descendenterne af geheimekonferensråd, kammerherre FREDERIK Ludvig Vilhelm greve Ahlefeldt-Laurvig til grevskabet Langeland etc., skriver sig Ahlefeldt-Laurvig.

I. Linie

KAI BENEDICT lensgreve Ahlefeldt-Laurvig til Lykkesholm hovedgård, f. 12. febr. 1903 i Kbh. (Jac.), (søn af gesandt greve PREBEN Ferdinand, f.

AHLEFELDT

27. okt. 1872 † 22. maj 1946 og Marie (MARY) Emilie baronesse von Gohr, f. 11. okt. 1874, g. 12. sept. 1899 † 11. dec. 1954), cand. phil., kammerherre, hofjægermester, nyder af grevskabet Langelands, stamhuset Ahlefeldts og stamhuset Lundsgaards successorfonds, medejer af I/S Tranekær Gods, afsnitsleder* for Langelands Hjemmeværn (R.*) (M.T.Kha.) (Hjv.F.T.) (Hjv.F.T.25) (F.N.F.5) (IR.T.2) (F.O.N.M.), g. 2. nov. 1932 i Kbh. (G) m. THEA Ottilie Meyer (F.: generaldirektør Vilhelm Octavius M. og Kirsten Bramsen) f. 9. dec. 1910 i Shanghai (M.T.Kha.) (Hjv.F.T.) (Hjv.F.T.25) (Stb.V.3). [Tranekær slot, Langeland.] Børn:

1. Comtesse KIRSTEN Mary Johanne, f. 19. sept. 1933 paa Nordenbrogaard (Magleby K.), g. 19. maj 1956 i Tranekær m. GRAEME Henry Gordon, f. 11. sept. 1930.

2. Greve PREBEN Vilhelm Gustav, f. 20. april 1936 i Kbh. (Magleby K.), student, højere handelsskoleeksamen, medejer af I/S Tranekær Gods, premierløjtnant af res. i livgarden, kompagnichef og afsnitsleder for Langeland Hjemmeværn (Hj.F.T.), g. 28. sept. 1963 i Oslo (Akershus Slotsk.) m. BRITA Eriksdatter Klingenberg (F.: bankchef E. O. K. og G. M. K. Rasch), f. 1. marts 1939 i Oslo. Sønner:

a. Greve CHRISTIAN Benedict, f. 7. juli 1965 i Kbh. (Tranekær K.).

b. Greve Ditlev Erik, f. 10. april 1968 (Tranekær K.).

3. Greve ULRİK Benedicht til Nordenbrogaard og Broløkke, f. 25. marts 1939 i Kbh. (Magleby K.), student, premierløjtnant af res. i livgarden (Hjv.F.T.), medlem af bestyrelsen for Fyns Stifts patriotiske Selskab, formand for arbejdsgiverforeningen for landbruget i Fyns stift, konsulent for Nordisk Case A/S, g. 10. nov. 1962 i Annapolis, U.S.A., m. SARA Kay Crisler (F.: civilingeniør James S. C. og Frances O. Ernest), f. 3. aug. 1940 i Abilene, Texas, U.S.A. Børn:

a. Greve NIELS Brent, f. 15. april 1963 i Rudkøbing (Tranekær K.).

b. Greve Lennart James, f. 8. marts 1965 (Magleby K.).

c. Comtesse CHRISTINA, f. 22. april 1970. (Vallø).

4. Comtesse MERETE Anette, f. 1. april 1943 (Magleby K.), sygeplejerske, g. 1° 21. sept. 1963 i Tranekær K. m. CLAUDS greve Ahlefeldt-Laurvig-Bille, skilt 1971; 2° 1. okt. 1976 m. Carl Lüttichau til Havnø.

SØSTER

Comtesse INGEGERD Johanne Marie Henriette, f. 17. okt. 1900 i Kbh., malerinde (M.T.Kha.) (Stb.D.M.), Fellow of The Royal Geographical Society, Fellow of The Anthropological Institute, g. 1° 29. dec. 1921 m. Vincislav greve Damski, ægteskabet annulleret; 2° 25. sept. 1946 m. gods-ejer FLEMMING Juncker, f. 12. sept. 1904 paa Sorø St. Ladegaard, skilt 1948. [Long Melford, England.]

FADERS BRODER

Greve HANS Benedict, f. 12. april 1883 † 7. dec. 1964, g. 22. marts 1906 m. Karine Lucie SOPHY Caroline Scavenius, f. 22. aug. 1882 † 19. marts 1958. Børn:

1. Comtesse THYRA Johanne Annie, f. 10. okt. 1907 paa Brolykke (Magleby K.) g. 30. maj 1930 i Væhr m. kammerherre, hofjægermester HANS Henrik Juul til Lundsgaard.

2. Greve CHRISTIAN Carl, f. 9. aug. 1909 paa Hjortholm (Tranekær K.), g. 1° 26. okt. 1944 m. Inga Lisa Nymberg, f. 9. aug. 1914, skilt; 2° 8. jan. 1952 m. BIRTE Svarre, f. 31. dec. 1918, skilt; † 21. maj 1961; 3° 26. febr. 1957 m. YVONNE Maria Lindhard, f. 25. aug. 1924. [Løvenborg ved Regstrup].
Sønner:

af 3. ægteskab:

a. Greve HANS Benedict til Hjortholm og Løvenborg, f. 21. juli 1957 i Kbh. (Butterup K.).

b. Greve CHRISTIAN Knud til Hjortholm og Løvenborg, f. 9. nov. 1960 i Kbh. (Butterup K.).

3. Greve DITLEV, f. 17. juni 1916 paa Hjortholm (Tranekær K.), g. 17. juni 1944 i Kbh. (G) m. AASE Elisabeth von Scholten. [Stensballegaard ved Horsens.] Børn:

a. Greve HENRIK til Stensballegaard, f. 31. okt. 1946 i Hellerup (Væhr K.), cand. phil., g. 26. maj 1978 i Odder (b.v.) m. Irene Emily Collet f. Dugdale, f. 26. febr. 1944 i Kbh. Sønner:

1) Greve Jannik, f. 3. nov. 1978 (Væhr K.).

2) Greve Niklas, f. 15. okt. 1980 (Væhr K.).

b. Comtesse HANNE Sophy Bertha Augusta, f. 19. jan. 1950 i Hellerup (Væhr K.), g. 11. maj 1973 i Væhr K. m. Michael greve Krag-Juel-Vind-Frijs, skilt 1978; g. 2° 6. sept. 1980 (b.v.) i Hellerup m. chefredaktør, direktør, advokat Christian Thomas Lillelund, f. 30. april 1935 i Bruxelles.

FARFADERS BRØDRE

1. Greve SIGISMUND Ludvig, f. 4. sept. 1846 † 11. juni 1925, kammerherre, hofjægermester, g. 4. sept. 1868 m. POLLY Caroline Charlotte Amalie comtesse Krag-Juel-Vind-Frijs, f. 25. okt. 1849 † 26. juli 1919. Søn:

Greve FREDERIK Julius, f. 3. juli 1869 † 17. okt. 1944, hofjægermester, g. 27. sept. 1900 m. EMMA Gelrica van Capelle, f. 1. marts 1875 † 14. maj 1960. Døtre:

1) Comtesse INGEBORG Polly Maria, f. 6. sept. 1901 på Ulstrup, g. 12. maj 1928 i Ringsted m. mekaniker OVE Axel Pauls, f. 1. marts 1893, †. [Århus.]

2) Comtesse LUCIE Benedicte Hillegunda, f. 10. marts 1906 på Ulstrup, g. 1° 11. sept. 1928 i Århus m. proprietær JEPPE Jepsen, f. 11. marts 1903, skilt; 2° i Bryrup m. forpagter JOHAN Wihrs, f. 21. dec. 1902. [Kongerslev.]

3) Comtesse EMMA Thuselda Frederikke, f. 25. okt. 1908 på Ulstrup, g. 17. juli 1941 i Århus (b.v.) m. skovejær ERIK Olesen, f. 27. april 1898 i Mexico. [Vester Lauenkjær pr. Skelund.]

2. JULIUS Ludvig greve Ahlefeldt-Laurvig-Bille til Skovsbo, Fjellebro og Sundsgaarden, f. 16. febr. 1849 † 6. juni 1912, kammerherre, hofjægermester, g. 28. juli 1875 m. Camille JESSIE baronesse Bille Brahe, f. 18. maj 1853 † 2. febr. 1927. Søn:

Preben Frederik greve Ahlefeldt-Laurvig-Bille til Egeskov (det tidl. stamhus E.) og Fjellebro, f. 30. sept. 1880 † 26. april 1946, kammerherre, hofjægermester, g. 15. marts 1904 m. ELEONORE Sophia comtesse Bille Brahe-Selby, f. 12. sept. 1880 † 10. juni 1973. Søn:

Preben Julius GREGERS greve Ahlefeldt-Laurvig-Bille til Egeskov, f. 14. febr. 1905 på Skovbo, kammerherre, hofjægermester, jagerårdsfor-

mand*, overjagtkonsulent* for Danmark, medlem af bestyrelserne for forskellige foreninger m.v. (R1*) (Sv.J.J.M.), g. 11. april 1930 i Kbh. (T) m. Ellen Margrethe (NONNI) Lassen (F.: administrator Chr. L. og Gudrun Zahle), f. 29. sept. 1909 i Kbh. (V.F.) (B.L.3) (Ne.r.K.F.M.2). [Egeskov pr. Kværndrup.] Børn:

a) Greve CLAUD Christian Preben til Egeskov, Rubjerggaarden m.v., f. 6. marts 1932 i Kbh. (Herringe K.), g. 1° 2. aug. 1958 i Taarnborg K. m. MARIANNE comtesse Moltke, skilt; 2° 21. sept. 1963 i Tranekær K. m. MERETE Anette comtesse Ahlefeldt-Laurvig, skilt 1971; 3° 9. sept. 1976 i Middelfart m. Louisa baronesse Wedell-Wedellsborg. [Rubjerg pr. Kværndrup.] Børn:

af 2. ægteskab:

(1) Greve MICHAEL Preben, f. 26. febr. 1965 i Svendborg (Kværndrup K.).

(2) Comtesse SUSANNE Ingrid, f. 4. marts 1967 i Svendborg (Kværndrup K.) (Vallø).

b) Comtesse Suzanne JESSIE Dorthe til Fjellebro, Sundsgaarden m.v., f. 28. maj 1936 i Kbh. (Herringe K.), student, højere handelseksamen, g. 1. juni 1963 i Kværndrup K. m. arkitekt, M.A.A. HANS Th. Ludvigsen. [Fjellebro pr. Rudme.]

3. FREDERIK Ludvig Vilhelm greve Ahlefeldt-Laurvig-Lehn til Kjærsgaard, f. 10. juni 1853 † 24. febr. 1909, kammerherre, hofjægmester, g. 16. nov. 1877 m. ANNA Christiane Adelheid baronesse Rosenørn-Lehn, f. 23. april 1857 † 22. sept. 1915. Sønner:

a. CHRISTIAN Erik Julius greve Ahlefeldt-Lehn, f. 6. sept. 1878 † 7. febr. 1959, kammerherre, hofjægmester, forskandidat, g. 6. juni 1906 m. Sophie Magdalene (LENNA) baronesse Reedtz-Thott, f. 6. sept. 1884 † 14. marts 1951. Børn:

1) Comtesse ANNA SOPHIE, f. 10. sept. 1907 på Lehnskov, enke efter Herman lensgreve Wedel Jarlsberg.

2) AXEL greve Ahlefeldt-Laurvig-Lehn til Hvidkilde gods (tidl. baroniet Lehn), f. 14. aug. 1910 på Hvidkilde, nyder af baroniet Lehns successorfond, kammerherre, hofjægmester (Hjv.F.T.) (Hjv.F.T.25) (Jub.B.Br.) (Fi.M.M.) (Fi.Fr.2) (Fi.Ht.M.K.) (Mon.G.4) (N.St.O.2²), g. 17. maj 1950 i Egense m. Audrey JOAN Garrett (F.: direktør James G. og Gertrude Eynott), f. 9. juni 1918 i Eastbourne, Sussex. [Hvidkilde pr. Svendborg.] Sønner:

a) Greve Christian TORBEN til Hvidkilde gods, f. 3. marts 1952 (Egense K.), premierløjtnant af res. ved Garderhusregimentet, g. 11. april 1979 i Kbh. med tandlæge Bente Hansen-Nord (F.: oberstløjtnant Jørgen H.-N. og Ingerlin Klevan), f. 21. juli 1955. Datter: Comtesse Kirsten NICOLE, f. 8. maj 1979 (Egense K.).

b) Greve THOMAS James til Nielstrup, f. 30. juni 1954 (Egense K.), højere handelseksamen, premierløjtnant af res. (Ne.Fb.Lo.Fk.).

b. ERIK Otto Sigismund greve Ahlefeldt-Laurvig, f. 3. aug. 1880 † 23. aug. 1946, ritmester, g. 1° 20. juli 1907 m. FRITZE Pepina Tesdorpf, f. 23. okt. 1885, skilt 1940 † 10. juni 1967; 2° 7. marts 1940 m. EVA comtesse Knuth, f. 31. jan. 1911 † 11. okt. 1959 (g. 1° m. oberst Juan Sedillo, skilt, 3° m. bankier H. O. B. Møller, skilt † 1966). Børn:

af 1. ægteskab:

1) Greve CLAUDS, f. 2. sept. 1909 i Kbh. (G), sekondløjtn. ved gardehusarreg., besidder af det 1. Tesdorpske fideikommiss, (R.★) (N.Br.M.) (N.Sbr.M.) (I.Kr.5) (Ty.F.R.F.2³), g. 26. febr. 1976 i Paris m. Claude Puissant Pierson, † 16. maj 1980. [Holbækgaard pr. Ørsted og London.]

2) Greve ULRICH, f. 6. aug. 1913, † 16. maj 1980, sekondløjtnant ved gardehusarreg. [Bøtøgaarden pr. Gedser.]

3) Comtesse IRENE, f. 16. jan. 1918 i Kbh. (C), enke efter hofjægermester NIELS løns greve Krag-Juel-Vind-Frijs til Halsted Kloster og Skelstofto.

4) Comtesse DRUDE, f. 14. okt. 1920 i Kbh. (C), g. 15. maj 1943 i Kbh. (G) m. CARL Frederik Gustav baron Rosenørn-Lehn.

c. JULIUS greve Ahlefeldt-Laurvig, f. 16. aug. 1889 † 26. juli 1964, *cand. phil.*, g. 3. febr. 1917 i Rørup K. m. dekanesse★ for Det adelige Stift Vallø EDELE Sophie Charlotte Elisabeth Cederfeld de Simonsen. [Hillerød.]

Børn:

1) Greve MOGENS, f. 26. jan. 1918 paa Kjærsgaard (Brenderup K.), g. 2^o 28. okt. 1955 i Kbh. (b.v.) m. AASE Købsted (F.: skræddermester Jens K. og Kristine Madsen), f. 26. nov. 1929. [Skagen.]

2) Comtesse BEKE, f. 23. sept. 1921 paa Kjærsgaard (Brenderup K.), g. 21. april 1945 i Frederiksberg Slots K. m. skovrider CHRISTIAN BENEDICT Frederik greve Reventlow.

3) Comtesse HELLE, f. 4. febr. 1923 paa Kjærsgaard (Brenderup K.), g. 8. juli 1955 paa Frederiksberg (b.v.) m. adm. direktør i Det danske Selskab, mag. art. Folmer Wisti, f. 8. maj 1908. [Rungsted Kyst.]

4. Greve Carl WILLIAM til Eriksholm, f. 2. maj 1860 † 29. nov. 1923, *cand. polit., gesandt, udenrigsminister*, g. 26. april 1887 m. ELISABETH comtesse Danneskiold-Samsøe, f. 28. okt. 1866 † 9. nov. 1950. Sønner:

a. Greve KAI Frederik Sophus til Eriksholm, f. 16. okt. 1890 † 13. april 1973, *cand. jur., kammerherre, hofjægermester*, g. 16. okt. 1920 i Kbh. (B) m. ASTRID Ingeborg Margrethe From Holm (F.: generalkonsul Christian H. og Ingeborg Mamsen), f. 16. okt. 1902 i Kbh. [Eriksholm.] Søn:

Greve JØRGEN William til Eriksholm avlsgaard, f. 29. nov. 1924 paa Lindholt (Frydendal K.), formand for den Ahlefeldtske familiesammenslutning, medlem af bestyrelsen for forskellige foreninger m.v., g. 1^o 1. juni 1951 i Brooklyn m. VIVIAN Jean Jørgensen, f. 3. jan. 1930, ægteskabet annulleret; g. 2^o 26. sept. 1954 i Snørø K. m. Elisabeth (BIM) Maria Johanne Steensen-Leth, skilt; 3^o 30. nov. 1966 i Fanefjord K. m. BIRGIT Møller (F.: dr. med. Poul Erik M. og Karen Margrethe Mørkeberg), f. 20. marts 1943. [Eriksholm.] Børn:

af 2. ægteskab:

1) Greve Christian WILLIAM, f. 3. aug. 1955 i Næstved (Fodby K.), *cand. polyt.*

2) Greve Kai Vincens FREDERIK, f. 20. juni 1957 i Næstved (Fodby K.), student.

3) Comtesse ELIZABETH Theodora Astrid, f. 19. april 1962 i Næstved (Fodby K.), student, konventualinde i Gissfeldt adelige Jomfrukloster.

AHLEFELDT

af 3. ægteskab:

- 4) Greve Hans CHRISTIAN Benedict, f. 15. nov. 1967 i Holbæk (Aagerup K.)
b. Greve Christian William Benedict (BENT) f. 15. april 1896 i London, † 6. jan. 1978, cand. polit., finansraadgiver* ved den kgl. ambassade i Washington (R.*) (Chr.X.Fr.M.), g. 22. nov. 1950 i New York m. ALETTE Thusnelda Amalie comtesse Moltke. [New York.]

FARFADERS FARFADERS BRODER

Greve CARL Frederik Christoph, f. 15. dec. 1792 † 3. febr. 1871, geheimekonferensraad, kammerherre, overceremonimester, major. Sønner:

1. Greve RICHARD Julius Frederik, f. 22. april 1819 † 20. marts 1863, ritmester. Descendens:

Den russiske linie, se årg. 1940.

2. Greve FREDERIK til Møllerup, f. 16. juni 1834 † 28. juli 1888, hoffjægermester, premierløjtnant. Søn:

Greve Frederik Wilhelm (WILLY), f. 11. sept. 1864 † 6. okt. 1929, cand. polit., g. 27. sept. 1892 m. TOFA Alvilde Neergaard, f. 29. marts 1871 † 13. juli 1962. [K.] Børn:

1) Comtesse Anna Henriette ELISABETH, f. 18. aug. 1893, stiftsdame i Vallø. [Vallø.]

2) Greve CARL Frederik Wilhelm, f. 13. jan. 1896 † 4. febr. 1969, g. 28. maj 1925 m. KAREN Margrethe Dinesen (F.: postmester Axel Jacob Neergaard D. og Olga Elise Harpøth), f. 8. juli 1898 i Skive ldsq. [K.] Søn:

Greve PREBEN Willy Hans Benedict, f. 7. maj 1926. [U.S.A.]

3) Greve HANS BENEDICT, f. 24. maj 1897, † 11. jan. 1976, landbrugskandidat, g. 30. jan. 1931 m. MARTHA Ann Frank, f. 28. juni 1902, † 8. jan. 1962. Datter:

Comtesse ELISABETH ANN, f. 9. dec. 1932.

II. linie

EMIL Frederik Ferdinand Heinrich greve Ahlefeldt-Laurvigen, f. 6. dec. 1902 i Silkeborg (søn af toldkontrollør, greve CHRISTIAN Emil, f. 30. juni 1874 † 31. dec. 1928 og Merry EMILIE Stege, f. 30. aug. 1877, g. 27. nov. 1900 † 5. nov. 1932), fuldmægtig i Kiøbenhavns Handelsbank, g. 1^o 14. sept. 1929 i Kbh. m. ELINOR Ragnhild Beck Koefoed, f. 11. nov. 1905, skilt † 16. april 1959; 2^o 1938 m. Else Ingeborg Andersen, skilt; 3^o 14. nov. 1940 i Gentofte m. første hustru; 4^o 23. april 1960 i Ulstrup pr. Røsnæs m. KAREN Kragh, f. 29. aug. 1906. [Kalundborg.]. Sønner:

af 1. ægteskab:

1. Greve HANS Erik Albert Jens, f. 4. nov. 1935 i Kbh., landmand, g. 11. juni 1960 i Kalundborg (V.F.) m. sygeplejerske HANNE Bergen (F.: købmand Emil B. og Karen B.), f. 11. april 1938 i Kalundborg (V.F.). [Charlottenlund.] Søn:

Greve CHRISTIAN Emil Fritz Hans, f. 18. dec. 1961 i Kbh. (Kalundborg V.F.).

AHLEFELDT

af 2. ægteskab:

2. Greve **CLAUS** Emil Christian, f. 14. okt. 1938 i Kbh., kontorchef i Sparekassen København-Sjælland, g. 28. nov. 1959 i Thisted m. **ULLA** Schou Jensen (F.: depotindehaver Harald J. og Sigrid Schou), f. 3. marts 1936 i Kbh. [Helsingø.] Døtre:

a. Comtesse **TINE** Josephine, f. 24. okt. 1964 i Kbh.

b. Comtesse **KARI** Alexia, f. 15. maj 1972 i Kbh.

SØSTER

Comtesse **ELSA** Karin, f. 27. aug. 1901 i Silkeborg, g. 1^o 25. sept. 1921 i Sønderborg m. købmand **PETER** Clausen, f. 2. marts 1897 † 23. aug. 1925; 2^o 12. juni 1931 i Søllerød m. sekretær i assuranceforeningen »Skuld« **HOLGER** Christensen, f. 21. okt. 1903 i Kbh. [K.]

FARFADERS FARBRØDER

Greve **JOHAN** Adolph, f. 10. dec. 1800 † 17. maj 1849, forpagter. Sønner:

1. Greve **Christian JULIUS Ferdinand**, f. 26. sept. 1834 † 1. jan. 1915, g. 27. maj 1882 m. **THEA** Carstens, f. 4. nov. 1844 † 23. aug. 1893. Søn:

Greve **CARL** Arthur Sophus, f. 22. marts 1883 i Chicago, farmer, g. 6. april 1910 m. **CARLA** Marie Helsing, f. 21. april 1888 † 11. febr. 1955. [Kenosha, Wisc.] Børn:

1) Greve **RICHARD** Albert William, f. 11. febr. 1911 i Kenosha, Wisc., landmand, g. 8. juni 1957 m. **JUNE** Voight (F.: Charles V. og Ada V.).

Datter:

Comtesse **Susan** Carla, f. 20. aug. 1958.

2) Comtesse **EVELYN** Josephine, f. 8. okt. 1913 i Kenosha, g. 1. okt. 1938 m. bygmester **ALFRED** Hansen, f. 11. maj 1905 i Nesna, Norge. [Kenosha, Wisc.]

3) Comtesse **ELIANOR** Thea, f. 17. nov. 1918 i Kenosha, g. 1. april 1951 m. **HAROLD** Spiller, f. 23. marts 1921 i Carbondale, Ill.

4) Comtesse **DOROTHY** Stella, f. 15. dec. 1923 i Kenosha, g. 20. juni 1949 i Las Vegas m. **MARK** Wilcox.

2. Greve **CHRISTIAN** Conrad, f. 12. juli 1836 † 26. juni 1903, forpagter, g. 26. juli 1866 m. **ALBERTINE** Elise Drejer, f. 25. juni 1838 † 23. maj 1877. Sønner:

a. **Johan** **ADOLPH** greve Ahlefeldt-Laurvigen, f. 31. okt. 1868 † 6. okt. 1959, kaptajn, g. 23. nov. 1893 m. **AGNES** Marie Lorentzen, f. 22. nov. 1869 † 7. febr. 1931. Børn:

1) Greve **Carl Christian** **ULRIK** Hippel, f. 1. sept. 1894 † 16. marts 1969, ingeniør, g. 11. juli 1931 m. **INGEBORG** Svane Qvist, f. 22. sept. 1898, separeret.

2) Comtesse **EDITH** Charlotte Constance, f. 14. okt. 1897 paa Tveden, g. 23. juli 1920 i Albæk m. løjtnant af fodf., proprietær **ERIK** Ployart Wetche, f. 21. dec. 1895. [Tveden pr. Agersted.]

b. **Jakob** greve Ahlefeldt-Laurvigen, f. 10. sept. 1873 † 16. juli 1937, g. 19. dec. 1901 m. **HULDA** Falster, f. 4. febr. 1876, skilt 1915 † 2. nov. 1943. Søn:

Greve **Gunnar** **PREBEN**, f. 26. sept. 1903 paa Aagesholm (Hjv.F.T.), g. 1^o 29. maj 1930 m. **Karen** Mathilde Pedersen, f. 15. sept. 1904, skilt,

[Svendborg]; 2° 12. nov. i Kbh. m. KAREN Margrethe Preetzmann, f. 28. juli 1898 paa Pandum. [Ans.] Børn:

af 1. ægteskab:

a) Comtesse BENTE, f. 30. aug. 1932 i Aarhus, g. 4. dec. 1954 i Granslev K. m. direktør, forstkandidat SOPHUS Honnens de Lichtenberg, f. 20. sept. 1909 paa Birkumgaard, separeret. [K.]

b) Greve HANS FREDERIK, f. 6. jan. 1936 i Vordingborg, forstander, premierløjtnant af res., g. 30. maj 1962 i Thurø K. m. fysioterapeut Kirsten Larsen (F.: købmand Frode L. og Helga Jönsson), f. 2. april 1937. [Faarevejle.] Sønner:

(1 Greve SØREN, f. 31. maj 1964. [Svendborg.]

(2 Greve JENS, f. 29. aug. 1970 i Holbæk.

3. Greve Vilhelm ALEXANDER, f. 20. juni 1838 † 28. dec. 1919, cand. jur., forpagter, g. 2. juli 1873 m. LYKKE Marie Andersen, f. 6. nov. 1846 † 14. aug. 1880. Datter:

Comtesse LYKKE Marie Charlotte, f. 21. juli 1880 på Blegholm † 30. marts 1978, g. m. HAKON greve Ahlefeldt-Laurvig.

4. Greve CARL JOHAN, f. 1. febr. 1944 † 19. okt. 1924, g. 18. april 1880 m. INGER Marie Hansen, f. 15. jan. 1850 † 24. april 1900. Sønner:

a. Johan ADOLPH Henrik Larsen greve Ahlefeldt-Laurvig, f. 18. aug. 1882 † 23. sept. 1964, kgl. postekspeditør, g. 4. april 1916 i Kbh. (C) m. Eleonora Kathinka (KÄTHE) Theodora Just (F.: grosserer Lauritz J. og Caroline Amalie Andersen), f. 10. juli 1888 i Kbh. [Ballerup.]

b. ALEXANDER Vilhelm greve Ahlefeldt-Laurvig, f. 16. jan 1886 † 27. okt. 1976, driftsleder, sekondløjtnant af rytteriet, g. 31. aug. 1927 i Butte, Montana m. Jensine Carlsen, f. 31. aug. 1885 † 8. okt. 1975. Søn:

Greve ALEXANDER, f. 26. dec. 1930 i Aukland, Cal., bager, g. 17. nov. 1971 i Reno, Nevada, m. JEAN Antone McGregor.

III. linie

CARL greve Ahlefeldt-Laurvig, f. 10. juni 1887 i Kbh. (Søn af greve Andreas THEODOR Elias, f. 22. febr. 1852 † 8. febr. 1933 og CHRISTINE Catharina Marie Musaeus, f. 9. april 1863, g. 19. maj 1886 † 28. maj 1936), overretssagfører, direktør*, (R.*), g. 1° 3. juni 1916 m. AGNETE Vedel, skilt [K.]; 2° 21. april 1934 m. Margarethe (MARGA) Poula Theda Gehring (F.: professor, dr. phil. P. G. og Theda Hartmann), f. 19. febr. 1909 i Braunschweig, skilt 1964; 3° 30. juli 1964 m. Wilhelmina MIKA Fries (F.: kapelmester Joseph F. og Mika Skov), f. 28. juli 1923 i Haderslev. [Haderslev.] Børn:

af 1. ægteskab:

1. Comtesse ELISE MARIE, f. 5. april 1917 paa Frederiksberg, sygeplejerske, g. 25. maj 1944 i Kbh. (Jac.) m. civilingeniør VAGN Engelhardt, f. 23. april 1916, skilt; 2° 7. april 1956 m. civilingeniør Torkil Schmith, f. 6. nov. 1913 paa Frederiksberg [K.]

2. Comtesse MARGRETHE, f. 16. sept. 1918 i Rungsted, forstanderinde for Christianshavns Døtreskoles Børnehave, konventualinde i Roskilde adelige Jomfrukloster. [K.]

3. Greve HANS DITLEV Theodor Benedikt, f. 31. aug. 1919 † 21. febr. 1945, kornet, g. 18. april 1942 i Posen m. ANNELIESE Hildegard Edeltraut Uhlig, f. 11. nov. 1922 i Plauen. [Malmø.] Søn:

Greve BURCHARD Carl Benedikt, f. 6. jan. 1943.

4. Greve HELGE Benedikt, f. 6. april 1921 i Rungsted, forpagter, g. 27. okt. 1949 i Svanninge m. Karen Margrethe Knudsen (F.: købmand K.), f. 18. april 1929 i Thisted. [Canada.] Sønner:

- a. Greve CLAUD, f. 17. jan. 1952.
- b. Greve HENRIK, f. 6. juni 1954.

5. Comtesse Aagot AGNETE Christine Charlotte, f. 19. sept. 1922 i Rungsted, g. 1. april 1950 i Rosenheim m. dr. jur. JOSIP Temali, f. 4. okt. 1915 i Jugoslavien. [U.S.A.]

6. Comtesse MARIANNE, f. 24. marts 1926 i Rungsted, g. 12. april 1946 m. adm. direktør i C.A. Reitzels Forlag A/S HILMAR Uggerholt Lauritzen, f. 2. aug. 1924 i Middelfart, skilt 1968. [Lyngby.]

af 2. ægteskab:

7. Comtesse GISELA Theda, f. 4. okt. 1936 i Gentoft, student, g. 1^o 18. okt. 1955 i Kbh. (C.) m. ADAM Wilhelm Josef lensgreve Knuth, skilt 1965; 2^o 21. dec. 1965 paa Frbg. (St. Markus) m. overlæge, dr. med. JØRGEN Jacobsen, f. 16. marts 1929 i Kbh. [Næsby.]

8. Greve CARL Poul Benedikt, f. 7. april 1939.

SØSTRE

1. Comtesse ELISABETH, f. 11. dec. 1888 i Kbh., g. 24. sept. 1920 i Rungsted m. Georg THOMAS Blohm til Viecheln, f. 24. febr. 1885 † 25. juni 1944. [K.]

2. Comtesse CHRISTINE, f. 29. aug. 1903, g. 22. juli 1938 m. maleren Erik Clemmesen, f. 12. maj 1905 i Kbh. [K.]

FARFADERS FADER

Greve Carl CHRISTIAN, f. 7. dec. 1770 † 27. maj 1851, kammerherre, oberst. Søn:

Greve CARL Christian, f. 29. maj 1822 † 30. nov. 1888. Søn:

Greve CHRISTIAN f. 5. maj 1856 † 14. okt. 1938, forpagter, g. 27. okt. 1882 m. Hulda HENRIETTE Bech, f. 6. maj 1859 † 12. nov. 1926. Børn:

a. Greve HAKON William, f. 18. nov. 1885 † 9. febr. 1968, forpagter, g. 18. dec. 1906 i Kbh. m. LYKKE Marie Charlotte comtesse Ahlefeldt-Laurvigen. Børn:

1) Greve NIELS HOLGER, f. 11. maj 1908 † 14. nov. 1964, vognmand, g. 12. febr. 1937 i Fodslette m. ESTHER Johanne Hansen (F.: landmand Peter Christian H. og Anna Johansen), f. 11. sept. 1918 i Tryggelev sg., skilt. Børn:

a) Comtesse BIRGITHE Helene, f. 29. juli 1937 i Havbølle, g. 1^o 16. april 1958 i Assens (b.v.) m. Flemming Nielsen, f. 9. april 1934 † 4. aug. 1963; 2^o .. maj 1967 m. gaardejer JØRGEN Elmegaard. [Havbølle pr. Lindelse.]

b) Comtesse INGE Merete, f. 22. aug. 1939 sst., g. 6. april 1958 i Humble K. m. elektromekaniker TOMMY Brian Wagner Skyum, f. 16. juni 1935. [K.]

c) Comtesse HENNI Elisabeth, f. 2. nov. 1940 sst., g. 22. april 1961 i Rudkøbing m. smed CARSTEN Normann Hansen, f. 28. juni 1937. [Hjallese.]

d) Comtesse Gurli Henriette, f. 8. aug. 1943 sst., g. 8. juni 1962 i Simmerbølle m. TORBEN Weidemann, f. 17. juli 1938, skilt. [Hjaltese.]

e) Greve LEIF William, f. 23. aug. 1944 sst., g. 11. maj 1968 m. SOLVEJ Petersen, f. 12. nov. 1951, skilt. [Longelse.] Børn:

(1 Comtesse LILLIAN, f. 5. sept. 1968.

(2 Greve CLAUD, f. 10. juni 1970.

(3 Greve Johnni Peter, f. 21. okt. 1974.

2) Comtesse HENRIETTE Elise Margrethe, f. 5. okt. 1912 på Skovgaard, Gislev, g. 16. juli 1943 i Humble K. m. apoteker Victor Rude, f. 5. juni 1910 i Kbh. [Kbh.]

3) Comtesse AGNETE Caroline Mathilde, f. 4. juli 1918 på Nygaard, Hou, g. 23. marts 1940 i Humble K. m. lærer KAJ Bjørn Clausen, f. 18. maj 1917 i Svendborg. [Købelev.]

4) Comtesse INGRID Elisabeth, f. 21. febr. 1922 på Blegholm, Tullebølle, g. 2. april 1953 i Humble m. landmand Ejner Arthur Jensen, f. 12. febr. 1918. [Taarup Mark, pr. Gelsted.]

b. Greve Frederik (FRITS), f. 30. okt. 1887 † 29. aug. 1968, repræsentant i A/S Dansk Smørelolie, g. 6. marts 1923 i Kbh. m. GUDRUN Dorthea Wilhjelm (F.: hofjægermester Laurits Gerhard Fasting W. og Ingeborg Muus), f. 8. sept. 1896 paa Øllingsø † 4. febr. 1981. Børn:

1) Greve CHRISTIAN Preben Lauritz, f. 31. jan. 1924 på Tryggelevgaard, g. 29. nov. 1952 i Ørslev m. TOVE Bille Hansen til Iselingen (F.: godsejer Ove Bille H. og Elly Lind), f. 29. dec. 1928.

2) Comtesse ALETTE Ingeborg Henriette, f. 31. aug. 1925 på Tryggelevgaard, student, socialrådgiver, hofdame hos Hds. M. Dronningen (R.^{1*}) (I.F.2) (Ju.Z.3) (N.St.O.²) (S.N.²) (Ty.F.R.F.²), enke efter civilingeniør CARL EMIL Fenger Bardenfleth. [K.]

3) Comtesse BENTE Lykke Merete, f. 12. febr. 1930, g. 29. marts 1958 i Himmelev K. m. prokurist STEEN-AXEL Storm, f. 24. dec. 1926 i Kbh. [K.]

VON ANDERSEN★



Herredsfoged i Kjer herred Anders Sønniksen til Klægsbøl fik 9. okt. 1450 adelig frihed af hertug Adolf, hvorefter kong Christian I 29. marts 1452 forundte ham skjold og hjelm. – Våben i farver se årgang 1884. Udførlig stamtavle, se årgangene 1884 og 1889.

Præsenliste se årgang 1946.

ANKER★



Under 14. jan. 1778 blev der forundt brødrene Bernhard (BERNT), Peder og Jess Ancher samt brødrene Peter og Carsten Ancher et »naturalisationspatent«, hvorved de indlemmedes i den danske adel, således at slægtsnavnet fremtidig skulle skrives »Anker«. – Ved et naturalisationspatent af 28. maj 1790 blev grosserer Nils Ancher og hans brodersønner Jan og Nils Ancher optagne i den danske adel med samme navneforandring. – Våben i farver og udførlig slægtstavle, se årg. 1889 og 1952.

ANKER

DEN ÆLDRE LINIE AF 1778.

PETER Lars Botvid Anker, f. 21. aug. 1876 † 20. marts 1957, (søn af oberstløjtnant, kammerherre CARL JOHAN, f. 22. maj 1835 † 25. nov. 1903 og CHARLOTTE Amalie Wolff, f. 25. maj 1838, g. 11. maj 1863 † 15. okt. 1919), chef for Ankers Bankierforretning, g. 1^o 14. maj 1914 m. CATHINKA Christophersen, f. 10. april 1887, ægteskabet opløst 1918; 2^o 12. sept. 1921 m. operasangerinde HJØRDIS Hage, f. 20. febr. 1894 † 15. april 1962.

DEN YNGRE LINJE AF 1778

PER Lykke Anker, f. 10. okt. 1900 i Kria, (søn af civilingeniør Christian AUGUST, f. 8. marts 1869 † 29. nov. 1959 og Louise MARIE Lykke, f. 16. april 1878, g. 27. juli 1895 † 10. marts 1945), højesteretsdommer, g. 12. nov. 1927 m. AASE Blix (F.: sorenskriver Hans Peter B. og Sigrid Knudsen), f. 26. marts 1907 i Kria. [Oslo].

SØSKENDE

1. MARGIT Lykke, f. 29. juni 1896 i Søndeled, cand. mag., g. 6. aug. 1924 m. dr. phil. HEINRICH Wilhelm Zempel, f. 19. nov. 1891. [Nauheim b. Gross-Gerau, Tyskland.]

2. BERNT, f. 14. marts 1898 † 2. sept. 1956, civilingeniør ved Oslo vejevæsen, g. 9. okt. 1925 i Oslo m. Lily ELISABETH Adeler (F.: højesteretsadvokat Arnold Carl Andreas A. og Johanne Erika Mathiesen), f. 3. aug. 1900 i Kria. [Oslo.]

Datter:

KARIN Elisabeth, f. 8. sept. 1929 i V. Aker.

3. MORTEN Ulrik, f. 20. nov. 1904 † 12. marts 1958, øjenlege, g. 9. april 1938 i Oslo m. RANDI Johanne Rasmussen (F.: skibskaptajn Johan Reinhard R. og Julie Margrethe Olsen), f. 1. jan. 1914 i Brækketø, [Oslo.] Børn:

a. ANNIKEN, f. 22. april 1941 i Oslo, g. 6. dec. 1913 m. læge Jo Telje, f. 24. sept. 1940.

b. ERIK, f. 9. maj 1945 i Oslo, stud. med.

c. PETER, f. 15. sept. 1952 i Oslo.

FARFADER

MORTEN Ulrik, f. 13. okt. 1838 † 27. jan. 1922, overtoldkontrollør og toldkasserer, f. 25. maj 1866 m. LOUISE Marie Wessel-Berg, f. 20. maj 1841 † 17. sept. 1917. Søn:

1. MORTEN Ulrik Frederik Arveschow, f. 10. marts 1879 † 30. dec. 1964, værnepligtig kaptajn i den norske marine, overlods og mønstringschef, f. 1^o 5. juli 1902 m. DOROTHEA Ulrikke Nilssen, f. 5. nov. 1877 † 24. febr. 1943; 2^o 13. okt. 1947 m. telegraffuldmægtig BETZY Øgrey, f. 25. juni 1886. [Egernsund.] Sønner:

af 1. ægteskab:

a. MORTEN Ulrik, f. 23. juli 1903 i Vadsø, disponent, g. 6. juli 1929 i Frosta m. ANNA Valborg Wahlgren (F.: kakkelmester Carl August W. og Naemi Lavinia Larsson), f. 2. nov. 1902 i Kria. [Trondheim.] Børn:

1) MORTEN Ulrik, f. 6. dec. 1932 i Trondheim, civilingeniør, g. 27. dec. 1958 i Trondheim m. pianistinden LISBERTH Skogen (F.: toldoverbetjent Ole S. og Borghild Nygaard), f. 10. marts 1934 i Trondheim.

ANKER

2) ELIN, f. 22. juni 1935 i Trondheim, f. 1. aug. 1959 i Trondheim m. civilingeniør RICHARD Solem, f. 25. juni 1934. [Trondheim.]
b. HANS Nicolai, f. 30. juli 1905 i Vadsø, cand. jur., byråchef i Riksrevisjonen, g. 27. april 1934 i Oslo m. ELIN Sandberg (F.: overlæge Hans Blom S. og Eleonore Magdalene Due Bugge), f. 11. febr. 1907 i Narvik. [Oslo.]
Børn:

- 1) JAN ERIK, f. 4. aug. 1937 i Bærum.
- 2) CARSTEN Nicolay, f. 24. jan. 1940 i Aker, cand. jur., g. 16. aug. 1963 i Oslo m. TOVE Eriksen (F.: civilingeniør Arne E. og Ingeborg Smedfjeld), f. 12. dec. 1940 i Asker. [Oslo.] Børn:
 - a) Erik Mortensen, f. 8. juli 1964.
 - b) Anette, f. 29. maj 1966.
- 3) ELIN Hedvig, f. 10. okt. 1944 i Aker.
 - c. HAAKON, f. 16. april 1907 i Vadsø, toldinspektør, g. 9. sept. 1939 i Brevik m. RUTH Hjelmer (F.: lærer John H. og Helena Blankenberg), f. 25. juli 1913 i Brevik. [Trondheim.] Børn:
 - 1) BERNT, f. 21. juni 1940 i Risør.
 - 2) Ellen Margrethe, f. 16. maj 1942 i Risør, g. 11. juli 1964 i Ørsta m. civilingeniør Askjell Eide, f. 8. aug. 1939.
 - 3) Astrid Dorothea, f. 7. sept. 1946 i Risør.
- d. TRYGVE, f. 16. april 1907 i Vadsø, toldinspektør, g. 1. maj 1946 i Trondheim (VF) m. ANNE Christine Karlsen (F.: havnefoged Magdal K. og Maggie Kristensen), f. 14. marts 1917 i Risør. [Arendal.] Søn:
PETER, f. 3. sept. 1947.

PARFADERS FARBRØDRE

1. CHRISTIAN, f. 9. juli 1811 † 5. dec. 1885, fattigforstander og kirkeværge.
Sønner:
 - a. Johan Caspar HERMAN Wedel, f. 9. dec. 1845 † 13. maj 1895, landskabsmaler, g. 25. okt. 1881 m. Caroline Marie Edevina comtesse Wedel Jarlsberg, f. 12. juni 1852 † 24. febr. 1927. Børn:
 - 1) HEDVIG, f. 10. sept. 1883 i Berlin, g. 21. febr. 1917 i Kria. m. missionær, pastor PER Valentin Winsnes, f. 1. marts 1882 i Porsgrund. [Vaaler.]
 - 2) CHRISTIAN Peder Bernhard, f. 4. okt. 1887 i Sandvika, gårdbruger, g. 1^o 15. marts 1916 på Frederiksberg (Solbjerg K.) m. IDA Dons f. 4. juni 1887, skilt 1950 † 19. maj 1977; 2^o 22. dec. 1951 i Oslo (b.v.) m. Antonie (TONNY) Caroline Hannevold f. 20. maj 1887 † 15. jan. 1958. [Asker.] Børn:
 - a) CARSTEN Halfdan, f. 17. febr. 1920 på Sjøskogen i Botne, agronom, adjunkt, cand. mag., g. 22. sept. 1951 i Tromø m. afdelingsbibliotekar RIGMOR Møller Lien, f. 8. marts 1923 i Tromø. [Kristiansand.]
 - b) PEDER Jacob, f. 8. okt. 1922 på Baas, gårdbruger. [Baas .pr. Holmestrand.]
 - c) KAREN Hedvig, f. 15. maj 1925 på Baas, g. 9. febr. 1951 m. elektromontør Lars Johan Kvan Jacobsen, f. 24. jan. 1924. [Drammen.]
 - d) BETZY Hermine, f. 12. febr. 1928 i Oslo, Røde Korssøster. [Oslo.]
 - b. Niels CHRISTIAN, f. 26. dec. 1848 † 30. juni 1921, provst, g. 20. juni 1877 m. Gabrielle GUSTAVA Knudsen, f. 17. sept. 1852 † 5. aug. 1930. Børn:

1) CHRISTIAN, f. 20. dec. 1879 † 24. jan. 1915, kaldskapellan, g. 24. juli 1906 i Kria. m. NANCY Lund (F.: købmand Thomas L. og Emma Wilhelmine Kludsen), f. 22. jan. 1882 i Ålesund. [Oslo.]

2) RUTH, f. 22. marts 1885 i Ulfsten. [Oslo.]

3) ESTER, f. 1. juni 1890 i Ulfsten. [Hamar.]

4) ALF, f. 2. marts 1892 † 3. dec. 1966, generalkonsul, medindehaver af firmaet Anker & Vey Ltda. Præsident for Sociedad Escandinava de Beneficencia en Chile, g. 20. febr. 1932 på Vinderen m. ELSA Lund Iversen (F.: grosserer Lauritz I. og Aagot Marie Blom Lund), f. 17. okt. 1905 i Kria. [Valparaiso.] Børn:

a) ALF Bernt, f. 6. febr. 1933 i Valparaiso, norsk generalkonsul, medindehaver af firmaet Marson Chilena Ltda., g. 18. marts 1961 i Viña del Mar m. WALLY Elena Ulrich (F.: Ernesto U. og Valerie Bauer), f. 5. maj 1937 i Valparaiso.

b) Aagot Carmen (Ala), f. 29. juni 1934 i Valparaiso, g. 2. febr. 1957 i Viña del Mar m. textile technologisk BRIAN Neary, f. 17. nov. 1930 i Bolton, Lancashire. [San Filipe, Chile.]

2. JOHN Collett, f. 9. juli 1816 † 18. juni 1866, kaptajn. Sønner:

a. HERMAN, Morten Fredrik, f. 1. april 1840 † 24. maj 1921, intendanturmajor, g. 16. sept. 1873 m. ALICE Cecilia Kobb, f. 22. dec. 1852 † 21. marts 1918. Børn:

1) THOR Pontus Herman, f. 8. juli 1877 † 3. nov. 1939, major g. 12. okt. 1920 m. HELGA Dahl (F.: major John Collet Anker D. og Mia Stang), f. 24. sept. 1896. [Oslo.] Sønner:

a) THOR Pontus Herman, f. 23. juli 1922, Bachelor of Commerce (Durkams), civiløkonom i Norsk Hydro, g. 12. maj 1951 i Kbh. (Sim.) m. korrespondent ELSA Nilsson (F.: skindhandler Gustav N. og Martine Larsen), f. 11. aug. 1920. [Oslo.] Børn:

(1 Thor PEDER, f. 21. dec. 1952 i Oslo. (Ris.)

(2 MORTEN Gustav, f. 1. nov. 1955 i Oslo. (Røa.)

b) JOHN Erik, f. 17. sept. 1924, civilingeniør (Zürich), konsulent i A/S Iko, g. 20. jan. 1962 m. ELIN Steenberg (F.: sygehusedirektør Thomas S. og Elin Kruse), f. 14. juli 1935. [Oslo.] Børn:

(1 Elin Alice, f. 1. okt. 1962.

(2 Herman, f. 2. okt. 1964.

2) AMY, f. 18. maj 1882 i Kria., g. 12. aug. 1905 i Frederikshald m. højesteretsadvokat NILS Adelsten Petersen, f. 31. marts 1878 † 2. jan. 1948. [Oslo.]

2) ALICE, f. 28. nov. 1885 i Kria, kasserer ved A/S Tofte Cellulosefabrik. [Oslo.]

b. CONRAD, f. 8. juli 1849 † 7. febr. 1910, grosserer, f. 21. maj 1875 m. HELENE Parr, f. 12. sept. 1855 † 14. maj 1906. Børn:

1) FERDINAND Osvald Conrad, f. 12. dec. 1876 † 23. april 1954, grosserer, g. 22. april 1914 m. AGNES Torp, f. 16. april 1888 † 22. juli 1972. Børn:

a) ERIK Carl Ferdinand, f. 8. marts 1915 i Kria, direktør i A/S Schreiner & Co., g. 5. juni 1944 i Aker (Ullern K.) m. TURI Tatjana Koenig (F.: direktør Helge Siegfried K. og Aase Grieg Halvorsen), f. 2. juni 1920 i Zürich. [Malmøya.] Døtre:

(1 TATJANA, f. 16. juni 1945 i Oslo. (Nordstrand).

ANKER

- (2 ÅSE, f. 4. marts 1947 i Oslo. (Ormøya).
- b) NINI Lillemor, f. 23. april 1916 i Kria., g. 7. jan. 1960 i Oslo (St. Olav) m. ingeniør Laszlo Hunfalvay, f. 12. nov. 1919 i Miskolc, Ungarn. [Oslo.]
- c) CHRISTIAN Peder, f. 19. aug. 1917 på Malmøya, direktør i A/S Schreiner & Co., g. 12. juni 1944 i Oslo (Uranienborg) m. SISSEL Lily Lütken (F.: formand i Riksrevisionen Hans L. og Lily Vogt-Petersen), f. 30. juli 1921 i Kria. [Oslo.] Børn:
- (1 PEDER Christian, f. 29. april 1946 på Malmøya (Ormøya).
(2 KRISTIN Cecilie, f. 25. febr. 1956 i Oslo. (Ris.).
- d) JOHN Collett, f. 28. juli 1919 på Malmøya, kunstmaler, g. 12. dec. 1958 i Rom m. malerinde Lita SYNØVE Flood (F.: apoteker Simon F. og Synnøve Helmers), f. 22. febr. 1937 i Trondheim. [Oslo.] Børn:
- (1 Iver Johan, f. 12. sept. 1960 i Oslo.
(2 Elinor Wenche Simone, f. 24. febr. 1964 i Oslo.
- 2) BERNT, f. 26. sept. 1879 † 31. jan. 1953, direktør for Oslo Kulsyrefabrik A/S, g. 14. aug. 1917 i Kria. m. Karen Emilie ELLIE Richter Frick (F.: forfatteren Gjert Øvre R.-F. og Olga Hansen), f. 13. dec. 1898 i Kria. [Oslo.] Børn:
- a) BERNT, f. 4. april 1919 i Kria., disponent, g. 28. marts 1949 m. Grace Elisabeth Ditlev-Simonsen, f. 12. april 1921 † 21. dec. 1971. [Oslo.] Børn:
- (1 BERNT Morten, f. 4. jan. 1950.
(2 Elisabeth, f. 15. aug. 1951.
- b) EVA, f. 24. maj 1924 i Oslo, g. 1^o 29. sept. 1942 sst (Frogner) m. disponent ROBERT August Horneman Urbye, f. 10. sept. 1908 i Kria., skilt 1951; 2^o 10. okt. 1954 m. civilingeniør Knut Fredriksen. [Oslo.]
- c) JESS Herman, f. 8. aug. 1928 i Oslo, g. 3. maj 1949 i Ullern-K. m. GRETHE Holm (F.: grosserer Eding H.) f. 28. febr. 1930. [Oslo.] Søn:
- JESS Hermann, f. 29. sept. 1950.
- 3) Eugen CARSTEN, f. 15. febr. 1882 † 31. jan. 1961, ingeniør, direktør i A/S Frederik Jensens Eftf., g. 27. april 1912 m. RAGNHILD Eger, f. 13. juli 1886 † 17. febr. 1962. Børn:
- a) CARSTEN Conrad, f. 21. april 1913 i Kria., skibsmægler, g. 10. april 1943 i Høvik, Bærum, m. Nini ANITA Iversen, f. 8. aug. 1914 † 6. jan. 1973. [Oslo.] Sønner:
- (1 MORTEN, f. 27. dec. 1946 i Oslo.
(2 PETER, f. 15. maj 1950 i Oslo.
(3 Jan Carsten, f. 12. okt. 1951 i Oslo.
- b) HELEN Rigmor, f. 16. febr. 1916 i Kria., g. 30. juni 1937 i Aker (b.v.) m. skibsreder KNUT Simonsen, f. 6. juli 1905 i Slemdal, V. Aker. [Oslo.]
- c) KAREN Anette, f. 19. febr. 1918 i Kria., g. 15. marts 1939 i Oslo m. direktør i Jahreline SVEIN Erlend Winge Simonsen, f. 18. april 1908 i V. Aker. [Oslo.]

ANKER

LINIEN AF 1790

CHRISTIAN Schweigaard Anker, f. 26. aug. 1908 (søn af major ALF, f. 19. sept. 1865, † 3. maj 1922, og Thea Schweigaard, f. 26. jan. 1873, † 10. aug. 1950), hudlæge, g. m. ASTRI Wercoe, f. 16. feb. 1924 i Kristianssand. [Oslo.]
Søn:

Erik, f. 6. feb. 1948 i Kristianssand, civilingeniør, g. 19. jan. 1979 m. Kirsten Nielsen, f. 2. aug. 1952. Søn:

THOMAS, f. 18. juni 1979.

SØSTRE

1. NINNI Caroline, f. 26. febr. 1901 i Bærum, † 4. marts 1970, g. 8. april 1925 m. oberst MAGNUS Ragnvald Hagen, f. 28. aug. 1887 † 2. maj 1947.

3. EVA Cathrine, f. 26. aug. 1908, † 4. marts 1970, g.m. H. Riddervold, f. 18. maj 1905 † 1946. [Oslo.]

FADERS BRØDRE

1. PETER Martin, f. 17. marts 1872 † 24. febr. 1903, læge, g. 12. okt. 1898 m. MARIE Reimers, f. 15. okt. 1871 † 6. april 1958. Børn:

a. AGNES Marie, f. 14. juli 1899 i Ås, malerinde. [Oslo.]

b. HERMAN, f. 16. april 1901 på Gjøvik, læge, g. 1° 18. sept. 1926 i Bergen m. CHARLOTTE Amalie Meyer, f. 17. okt. 1897, skilt (hun g. 2° m. agent Bjarne Hargel); 2° 1. juli 1944 på Hamar m. Liv Mejlænder (F.: ingeniør Georg M. og Alvilde M.), f. 3. jan. 1918 i Stavanger. [Skien.] Børn:

af 1. ægteskab:

1) PETER Martin, f. 22. aug. 1927 i Bergen, direktør for Bergen kunstin-
dustrimuseum.

2) CHARLOTTE Andrea, f. 31. juli 1931 i Åsane ved Bergen.

af 2. ægteskab:

3) INGER Cecilie, f. 21. juni 1945 i Skien.

4) CARSTEN, f. 12. sept. 1946 i Skien.

c. PETER Martin, f. 21. marts 1903 i Kria., cand. jur., Norges ambassadør i Cairo, Khartoum, Addis Abeba, Beirut og Amman (N.St.O.2°) (N.r.K.H.) (F.Æ.L.5) (Gr.G.I.1) (Ty.F.R.F.1) (Ø.F.1) g. 1° 22. jan. 1931 i Ullern K. m. HARRIET Celine comtesse Wedel Jarlsberg, skilt 1960; 2° 12. april 1969 i Rom m. samme. [Cairo.] Sønner:

1) HERMAN, f. 19. juni 1932 i Oslo, læge, g. 6. april 1956 i Ullern K. m. MARIT Karlsen, f. 26. dec. 1932. Børn:

a) PETER, f. 25. juni 1957.

b) CHRISTIAN, f. 6. juni 1959.

c) MARGRETHE, f. 20. nov. 1964.

2) ERIK, f. 10. sept. 1936 i Genève, arkitekt, f. 19. juni 1959 i Ullern K. m. BODIL Borchsenius, f. 19. jan. 1937 i Oslo. Børn:

a) ESPEN, f. 23. juni 1962.

b) JOHAN Peder, f. 26. maj 1966.

c) HEDEVIG, d. 17. nov. 1969.

2. NILS Botvid, f. 18. dec. 1878 † 23. dec. 1943, overingeniør, kaptajn i Landeværnet, g. 28. juli 1902 m. brukskunstner GUDRUN Nilssen, f. 13. dec. 1875 † 5. febr. 1958. Børn:

a. ØYVIND, d. 13. juli 1904 i Isenburg, Hessen, cand. philol., førstebibliotekar ved universitetsbiblioteket, g. 2. marts 1933 på Smestad m. EVA

ANKER

Høst, f. 2. okt. 1908 † 14. okt. 1969. [Oslo.] Børn:

- 1) SIGRID, f. 19. jan. 1934 på Smestad, g. 1° 13. juli 1953 i Haslum m. direktør, civilingeniør JOHANNES Kristian Olav Vang-Lauridsen, f. 19. febr. 1920 i Kbh., skilt 1958; 2° 5. juni 1964 i Oslo m. kontorchef JOHN Mackinnon-Little, f. 31. marts 1940 i England, skilt. [Oslo.]
- 2) ERIK Botvid, f. 21. maj 1939 på Røa ved Oslo, skibsmægler, g. 1° 24. sept. 1966 m. Anne Grethe Wichstrøm, f. 9. sept. 1941, skilt 1978; g. 2° 7. nov. 1980 m. adjunkt Liv Simonsen (F.: Høyesteretsadvokat Peter Simonsen og E. Nørregaard), f. 20. dec. 1943 i New York. [Bærum.] Børn:
 - a) KRISTOFER, f. 14. sept. 1968 i Bærum.
 - b) MATILDE, f. 10. nov. 1971 i Oslo.
- 3) Eva PERNILLE, f. 9. maj 1947 i Ullern [Røa K.], g. 24. jan. 1970 i Oslo m. kunsthistoriker Holger Kofoed, f. 10. sept. 1945 i London, skilt 1978.
- b. ÅGOT, f. 22. dec. 1907 i Kria., g. 8. aug. 1937 på Vang, Hedemark, m. cand. agro. ALF Mæhlumshagen, f. 3. febr. 1909 i Ringsaker. [Hurdalen.]
- c. SYNØVE, f. 8. dec. 1908 i Kria., brukskunstner, g. 1° 10. marts 1943 i Oslo m. maleren LEON Aurdal, f. 23. jan. 1890 † 25. jan. 1949; 2° 19. marts 1959 i Oslo m. maleren LUDVIG Eikås, f. 20. dec. 1920 i Jølster. [Oslo.]
- d. IDA Bojsen, f. 18. marts 1915 på Slemdal, g. 8. juni 1935 i Hemnes m. kunstsmed, håndværkslærer BJARNE Skurdal, f. 11. maj 1909 † 15. juni 1968. [Sør Fron, Gudbrandsdalen.]

FARFADERS BRODER

CHRISTIAN August til Refne, f. 9. aug. 1840 † 30. sept. 1912, grosserer, værksejer, g. 1° 11. juli 1866 m. ANNETTE Wilhelmine Krebs, f. 9. marts 1846 † 30. maj 1867; 2° 28. sept. 1868 m. CHRISTINE Charlotte Friis, f. 2. marts 1848 † 4. febr. 1899; 3° m. Hansine Olean Gundersen, f. 22. sept. 1876 † 8. juli 1958. Børn:

af 2. ægteskab:

- a. JOHAN August til Volden, f. 26. juni 1871 † 1. okt. 1940, ingeniør, g. 1° 12. marts 1895 m. JULIE Frederikke Jacobsen, f. 1. sept. 1872 † 28. jan. 1962, skilt; 2° 2. jan. 1910 m. NINNI Roll, f. 3. maj 1873 † 20. maj 1942 (g. 1° m. Peter Martin Anker til Rød). Sønner:

af 1. ægteskab:

- 1) CHRISTIAN AUGUST, f. 29. jan. 1896 i Berg ved Halden, ingeniør, direktør for A/S Risør Træmassefabrikker, g. 1° m. JULIE Heitman † 1922, skilt; 2° 1927 m. Dagmar Juliana Diesen (F.: redaktør Emil D. og Emmy Benecke), f. 4. sept. 1907; 3° m. INGJERD Thorbjørnsen (F.: Einar T. og J. Christiansen), f. 12. aug. 1919; 4° Ambjørg Johnsen, f. 1918. [Risør.]
- 2) ERIK, f. 15. okt. 1903 i Halden, direktør i Titan Co. A/S (N.St.O.3⁵) (N.D.M.) (B.L.5.) (B.K.5.), g. 8. aug. 1936 i Stockholm m. EVA Ester Laurell (F.: direktør Anders L. og Signe Trolle), f. 13. jan. 1909 i Strömvik. [Fredrikstad.]

af 3. ægteskab:

- b. Jan AUGUST, f. 9. maj 1901 i Mannheim, civilingeniør ved Saugbruksforeningen, g. 27. april 1940 i Gl. Akers K. m. BERIT Berg (F.: overlærer

ANKER

Mads B. og Petronelle Elise Strengenhagen), f. 20. nov. 1909 i Kria., [Halden.] Sønner:

1) JAN CHRISTIAN, f. 20. juni 1941 i Halden.

2) CARSTEN, f. 18. juni 1947 i Halden.

c. THRINE Anette, f. 14. okt. 1902 i Berg, g. 31. marts 1930 i Halden m. diplomingeniør ARPAD Kussmann, f. 25. marts 1902. [Dresden.]

d. KAREN Elise, f. 28. maj 1907 i Berg, g. 23. juli 1932 i Hvaler K. m. overingeniør ved Moss cellulosefabrik ARNE Dessen, f. 5. juli 1907 på Ringsaker. [Moss.]

ARENFELDT



Sjællandsk uradelsslægt, hvis ældste kendte mand er rigskansleren Niels Henriksen Arenfeldt (nævnt 1490-1533). – Våbenafbildning i farver og udførlig slægttavle, se årg. 1893.

JULIUS Frederik Arenfeldt, f. 10. april 1901 (søn af godsejer JULIUS Frederik, f. 10. aug. 1856 † 1947, og Sigrid Wergeland, f. 17. sept. 1863, † 2. jan. 1939), nyder af stamhuset Sæbygaards successorfond, g. 26. aug. 1926 m. Ragnhild

Wergeland Stang Westrup, f. 13. nov. 1897, † 17. febr. 1981. [Sæbygaard.] Børn:

1. GUDRÚN Alethe Charlotte, f. 2. maj 1931, sygeplejerske, g. 2. juli 1962 i Vancouver m. Paul Tuttle, f. 4. febr. 1926 i Canada, skilt. [Sæbygaard.]

2. JULIUS Frederik Wilhelm, f. 22. aug. 1933, premierløjtnant af res., entreprenør, g. 9. sept. 1966 m. MARIAN Thomsen, f. 9. sept. 1945 i Kindertofte. [Sæbygaard.] Børn:

a. CHARLOTTE, f. 12. april 1967.

b. Hans Christian, f. 15. jan. 1969.

c. PERNILLE, f. 26. maj 1971.

SØSKENDE

1. Caroline LOUISE, f. 2. okt. 1891, g. 3. april 1912 m. garnisonsbibliotekar, major Johannes William GORDON Norrie, f. 3. juni 1886, † 31. okt. 1966. [Kbh.]

2. Christian Detlev ADOLPH til Røntved, f. 14. okt. 1892, † 8. juli 1934, g. 9. nov. 1926 m. INGA Aabling-Thomsen, f. 30. juni 1897, † 20. febr. 1974.

Datter:

ADDA Othilia, f. 25. sept. 1929, g. 14. okt. 1951 i Euxton m. civilingeniør Richard Kossobudzki Cosby, f. 4. aug. 1925 i Warszawa. [New York.]

3. OSCAR Wergeland til Ottestrup, f. 27. juni 1895, † 16. juni 1933, g. 23. maj 1925 m. NELLY Sophie Skølstrup, f. 25. sept. 1903. [Charlottenlund.] Børn:

a. OSCAR Wergeland, f. 16. marts 1927, † 16. okt. 1980, underdirektør i *The Baltic and International Maritime Conference*, g. 23. marts 1959 m. SOLVEIG Feragen, f. 10. dec. 1925 i Arendal. [Rungsted Kyst.] Datter:

Marie Louise, f. 20. marts 1960.

b. EBBA Ingertha, f. 28. marts 1931, sygeplejerske, g. 17. juni 1954 i Ordrup K. med amtskontorchef JØRGEN Kai Lassen, f. 17. dec. 1925. [Gentofte.]

ARENFELDT

4. SIGRID, f. 29. aug. 1896 på Sæbygaard, g. 7. april 1925 m. dommer Adam Ludvig Bruun, f. 22. aug. 1879 † 8. okt. 1948. [Sæby.]

5. LAURA Constance, f. 30. nov. 1897, g. 7. dec. 1926 m. civilingeniør PAUL Mathiesen, f. 25. jan. 1897 † 9. jan. 1948. [Kbh.]

VON ARENSTORFF



Gammel nordtysk adelsslægt, hvis stamtafle begynder med Ludolf von Arenstorff, der levede 1306. – Frederik von Arenstorff til Overgaard blev naturaliseret 24. april 1670. – Uddød i mandslinien 21. okt. 1963. – Våbenafbildning i farver og udførlig slægtstavle, se årg. 1886.

KAREN RAGNHILD von Arenstorff, f. 27. juni 1910 (datter af postassistent THEODOR Jermin, f. 14. dec. 1860 † 19. juni 1936 og ANNA Charlotte Lønborg-Jensen, f. 23. jan. 1873, g. 20. sept. 1893 † 23. febr. 1952), g. 11. aug. 1936 m. fuldmægtig Hans FLEMMING Gottfred Stenersen Matthison-Hansen, f. 25. nov. 1909. [Hellerup.]

ASTRUP★

Generalkrigskommissær Haagen Christian Astrup blev adlet ved patent af 24. aug. 1810.

Præsensliste, se årgang 1946.

AUBERT★

En 1612 af hertug Henrik af Lothringen adlet slægt, der i det 18. årh. kom til Danmark, og af hvilken oberstløjtnant, senere generalmajor François Aubert blev naturaliseret 7. marts 1776.

1. LINIE

HENRIK Francis Aubert, f. 22. juni 1927 i Santos (søn af major OTTO Gilbert David, f. 8. jan. 1905 i Kria., † febr. 1978 i Brasilien og Vera CONSTANCE May, f. 28. juni 1917), universitetslærer, g. 29. maj 1971 i Cotia, Brasilien, m. Anne Marie Jahren (F.: major Hans Christian J. og Ingeborg Marcusen), f. 17. febr. 1939 i Oslo. [Sao Paulo.] Børn:

1. Andre Benoni, f. 26. maj 1972 i Toulouse.
2. Alexandre, f. 26. maj 1972 sst.
3. Christiano, f. 15. aug. 1973 sst.

BRODER

DAVID Gilbert, f. 8. juli 1949 i Oslo.

FADERS SØSTER

RAGNHILD, f. 26. juni 1911 i Kria., g. 16. maj 1939 i V. Aker m. banksekretær TRYGGVE Dahl, f. 17. maj 1910 i Idd. [Bærum.]

AUBERT

FARFADERS BRØDER

CASPER Seip, f. 4. dec. 1880 † 9. nov. 1951, major, g. 14. sept. 1912 m. ELISIF Ringnes, f. 11. dec. 1881 † 12. marts 1967. Søn:

CASPAR, f. 19. dec. 1913 i Kria., tilknyttet skibshandlerfirmaet Calumet Marine Market, Chicago, f. 16. maj 1943 i Sthlm. m. Ingrid ALICE Olsson (F.: direktør John Harald O. og Ingrid Fagerberg), f. 6. april 1917 i Hålsingborg. [Calumet City, Illinois, U.S.A.] Datter:

MADELAINE Yvonne, f. 13. okt. 1943 i Sthlm., g. 8. juni 1963 m. Raymond Arthur Zander, f. 13. sept. 1942. [Thornton, Ill.]

FADERS FARFADERS BRØDRE

1. JOHAN Ludvig, f. 5. april 1845 † 18. febr. 1903, kaptajn, g. 29. marts 1869 m. THERESE Høydahl, f. 14. jan. 1841 † 5. febr. 1916. Sønner:

a. JOHAN, f. 30. okt. 1874 † 13. marts 1913, skibsfører, g. 25. jan. 1901 m.

NICOLINE Helene Hansen, f. 3. nov. 1875 † 9. april 1950. Børn:

1) JOHAN Ludvig, f. 13. okt. 1901 † 6. nov. 1972, disponent, g. 1^o 8. maj 1929 m. LAURA Josefine Spartvedt, f. 1. dec. 1899 † 24. okt. 1949; 2^o m.

HERDIS Marie Børretzen, f. 14. dec. 1907 † 16. jan. 1978. Børn:

a) JOHAN HENRIK, f. 20. april 1930 i Haugesund, befragter, g. 7. juli 1951 m. KARIN Pleym (F.: toldstedsbestyrer Georg P. og Borghild Lindseth), f. 9. maj 1929. Børn:

(1 Pål Terje, f. 13. febr. 1952, lærer, g. 6. juli 1977 m. Tone Eva Pedersen (F.: Thorleif P. og Else Kopevik). Datter:

Cecilje, f. 2. dec. 1977.

(2 Arne, f. 16. febr. 1959, g. 9. sept. 1978 m. teleoperatør Stein Eriksen Haugesen, f. 23. sept. 1956.

(3 BORGHILD, f. 19. aug. 1963.

(4 Johan Pleym, f. 19. nov. 1965.

b) KARIN ELISE, f. 7. aug. 1932 sst., chefredaktør, g. 30. dec. 1958 m. redaktør UNO Stenholm, f. 31. aug. 1910 i Helsingfors, † juni 1976 i Sverige, skilt. [Oslo.]

c) OTTO, f. 10. juli 1938 sst. avismedarbejder, g. 8. juli 1961 m. Karola Katharina Arnold, f. 4. juni 1935 i Breitenworbis, Tyskland. Børn:

(1 JOHN, f. 18. jan. 1962 i Haugesund.

(2 MARIA, f. 27. aug. 1968.

2) ASTRI, f. 2. sept. 1903 i Haugesund, g. 25. juni 1935 sst. m. skibsfører TORMOD Matland, f. 12. jan. 1897 † 12. juli 1967. [Haugesund.]

3) HANS Tobias Mong, f. 5. febr. 1906 i Haugesund, dommer ved Oslo byret, g. 9. juni 1939 i Oslo m. GUNBJØRG Gjerdsjø (F.: overretssagfører Ole G. og Ragna Bakke), f. 30. juni 1906 i Haugesund. [Oslo.]

4) THERESE, f. 18. jan. 1910 i Haugesund, sygeplejerske, g. 31. dec. 1949 m. trygdesjef i Follo trygdekasse JENS Hemsén, f. 3. juni 1916. [Dröbak.]

5) FRANS, f. 4. april 1912 i Haugesund, cand. real., overingeniør, g. 1^o 9. sept. 1944 i Oslo m. BENEDICTE ELISABETH Prytz, f. 27. sept. 1921 † 7. februar 1957; 2^o 19. okt. 1971 i Rom m. EMMA, f. Dyring (F.: boghandler, cand. jur. Ivar K. D. og Emma Helgesen), f. 11. aug. 1919 (hun g. 1^o m. kaptajn Nicolai M. Johannesen †). [Herøya.] Datter:

af 1. ægteskab:

HELEN, f. 21. jan. 1947 i Porsgrund, sygeplejerske. [Oslo.]

b. SEVERIN, f. 23. marts 1877 † 21. dec. 1953, handelsfuldmægtig, g. 26. maj 1908 m. ALMA Johanne Kjennerud, f. 21. sept. 1874 † 29. maj 1944. Børn:

1) JERÔME Arnold, f. 18. marts 1911 i Kria., kontorchef ved Buskerud papirfabrik, g. 20. juni 1945 i Oslo m. lektor INGEBORG Asheim (F.: politimester Ingebrigt A. og Aasta Andrea Larsen), f. 24. sept. 1915 i Leiknager. [Oslo.] Børn:

a) INGER, f. 5. juni 1946 i Oslo, g. 17. juni 1968 m. tekniker Rolv Iglebæk, f. ..., skilt.

b) ASTRID, f. 28. maj 1950 i Oslo, lektor, g. 5. aug. 1972 m. lektor Bjørn Anmarkrud, f. 3. dec. 1947. [Kristiansund.]

2) ALMA SOFIE, f. 25. aug. 1912 i Kria., g. 11. juni 1941 i Oslo m. kasserer ARNE Vive, f. 27. juni 1911 i Bærum. [Jar.]

3) JOHAN HENRIK, f. 1. juli 1915 i Kria., agent, g. 22. sept. 1951 i Oslo m. EVA Hasle, f. 22. maj 1921 (F.: ekspeditionschef Thorleif H. og Gudrun Bye). [Oslo.] Søn:

Christian Jacques, f. 30. sept. 1952, cand.jur., g. 30. maj 1980 i Oslo m. Tove Søberg.

c. FRANS, f. 20. aug. 1882 † 24. marts 1914, kontorist, g. 4. juli 1906 i New York m. ANTOMINE Svege, f. 27. april 1881 i Haugesund. [New York.] Børn:

1) OTTO Martens, f. 12. april 1908 i U.S.A.

2) THERESE Francis, f. 31. okt. 1910 i U.S.A.

d. ALF, f. 26. marts 1885 † 27. febr. 1968, handelsfuldmægtig, g. 1^o 12. april 1919 m. DAGNY Siggerud, f. 4. juni 1885 † 3. dec. 1939; 2^o 23. juni 1949 m.

ASTRID Ulnes, f. Fermann, f. 14. april 1887, 19. aug. 1981. Sønner:

af 1. ægteskab:

1) KNUT, f. 2. febr. 1920 i Kria., cand. mag., overlærer ved Frederikstad handelsgymnasium, g. 9. april 1949 i Vormestad m. INGER Øustad, f. 15. juni 1921. [Frederikstad.] Børn:

a) ELISABETH, f. 14. februar 1950 i Frederiksstad, g. 21. maj 1971 i Frederikstad m. fotograf Kejll Svein Stenmarch, f. 2. jan. 1949. [Hamar.]

b) Jan Henrik, f. 23. febr. 1953 sst., veterinær, g. 26. marts 1976 i Oslo m. Joruna Hveding, f. 14. jan. 1950 (F.: generaldirektør Frederik H. og bibliotekar Ellen H.). Børn:

(1) Frederik Hveding, f. 6. dec. 1976 i Oslo.

(2) Andreas Hveding, f. 18. apr. 1980 i Sandnessjøen.

2) OTTO, f. 5. juli 1921 i Kria., mag. scient., laboratoriechef ved Schous Bryggeri, g. 2. juli 1949 i Trysil m. chefbibliotekar, cand. mag. HALLDIS Lunde, f. 24. juli 1921. Børn:

a) KJELL, f. 5. juli 1952 i Oslo, siv. ing.

b) PÅL, f. 21. juni 1955 ss., lærer, g. 4. sept. 1976 i Ullem K. m. Karin Grimsmo, f. 25. okt. 1953, lærer, (F.: redaktør Ivar G. og Gudrun G.). Søn:

André, f. 18. sept. 1980.

c) Gry, f. 5. april 1957 sst., g. sept. 1980 i Oslo m. Petter Bang.

d) Liv Siren, f. 31. aug. 1960 sst.

2. **FRANS Henrik**, f. 9. sept. 1881 † 7. juli 1928, toldkontrollør, g. 10. jan. 1878 m. **HILDA Sofie Larsen**, f. 7. aug. 1854 † 19. nov. 1938. Sønner:
- a. **OTTO Julius**, f. 13. febr. 1881 † 16. juli 1923, vicekonsul, g. 30. juli 1903 m. **AGNES Elfrida Weng**, f. 5. marts 1885 † 22. sept. 1941. Børn:
- 1) **HENRIK Arnold Thaulow Wergeland**, f. 10. marts 1908 † 5. febr. 1973, skolebestyrer, g. 1° 5. aug. 1930 i London m. Bachelor of Science Winifred Ellen Shaw (F.: direktør George Eliot S. og Ada Brownin), f. 19. nov. 1907 i Indien, skilt; 2° 13. sept. 1948 i Oslo m. **SOLVEIG Duclos Brønlund** (F.: kaptajn Øyvin B. og Elfride Hermine Duclos), f. 5. juni 1927 i Altona, skilt; 3° 12. sept. 1953 i Ringerike m. Eva Gabrielsen (F.: kunsthåndværker Johan M.G. og Sara Larsen), f. 3. nov. 1923 i Bærum. [Oslo.] Døtre:
 - af 1. ægteskab:
 - a) Ellen Agnes, f. 15. jan. 1931 i Kabelvåg, cand. mag., g. 30. juni 1956 i Oslo m. lektor, mag. art. Victor Hellern. [Bærum.]
 - b) Marie Constance, f. 19. aug. 1934 i Sauda, student, g. 3. juli 1957 i Oslo m. lærer Staale Kleven. [Gran, Hadeland.]
 - af 2. ægteskab:
 - c) Solveig Fransiska Therese, f. 18. dec. 1948 i Oslo.
 - af 3. ægteskab:
 - d) Elisabeth Anita, f. 16. juni 1954 i Oslo.
 - 2) **KAREN Agnes**, f. 20. febr. 1910 i Kria., g. 29. dec. 1934 i Hälsingborg m. tandlæge **NILS-STURE Sjöberg**. [Malmö.]
- b. **JOHAN Frithjof**, f. 1. okt. 1884 † 25. febr. 1966, toldinspektør, g. 6. aug. 1910 m. **ASTID Margrethe Børresen**, f. 18. jan. 1891 † 25. april 1962. Børn:
- 1) **ASTRID Marie**, f. 3. jan. 1911 i Kria, g. 18. marts 1933 sst. m. overretssagfører Helge Erling Jordan, f. 14. nov. 1905 i Kristiania. [Oslo.]
 - 2) **Oscar FINN**, f. 4. april 1916 i Arendal, † 17. nov. 1980, g. 1. april 1944 i London m. **VESLEMØY Magnus** (F.: købmand Karl M. og Elsie Meyer), f. 6. juli 1918 i London [Skøyen.]
 - 3) **KARIN Ragnhild**, f. 11. juni 1917 i Arendal, g. 11. jan. 1942 i Nordstrand m. agent **PER Morten Anker Bachke**, f. 1. maj 1916 i Trondhjem. [Oslo.]
- c. **HENRIK Arnold Thaulow**, f. 18. okt. 1893 † 17. marts 1944, handelsfuldmægtig, g. 22. juli 1922 i Larvik m. **CASSANDRA Jørgensen**, (F.: købmand Hjalmar J. og Hanna ...), f. 14. sept. 1902 sst. [Oslo.] Søn:
- 1) **HJALMAR**, f. 12. aug. 1927 i Oslo, skibsfører, g. ... m. Aase Gjerdsøe, f. 27. febr. 1930. [Tønsberg.] Børn:
 - a) Jan Henrik, f. 7. jan 1953, stud. økon. [Oslo.], g. 1979 m. Hilde Therese Elefsen, f. 22. okt. 1957. Datter:
 - Ane Mille, f. 23. juli 1980.
 - b) Ann-Elisabeth, f. 24. april 1958.

FADERS FARFADERS FARBRØDRE

1. **Ludvig Cæsar Martin**, f. 30. marts 1807 † 14. juni 1887, dr. phil., professor. Sønner:
- a. **LUDVIG Mariboe Benjamin**, f. 22. nov. 1838 † 5. febr. 1896, dr. jur., professor, statsråd, g. 24. nov. 1864 m. **ELISE Aars**, f. 8. febr. 1837 † 30. nov. 1909. Søn:

Vilhelm Mariboe, f. 29. dec. 1868 † 20. juni 1908, højesteretsadvokat, dommer, g. 23. juni 1895 m. HEDVIG Blix, f. 29. april 1872 † 2. jan. 1958.

Døtre:

a) ELISE Karoline, f. 9. april 1898 i Kria., g. 17. nov. 1924 i Antwerpen m. byfoged, dr. jur. HENRIK Julius Lundh, f. 16. april 1894 i Kria. [Oslo.]

b) HEDVIG, f. 2. dec. 1900 i Kria. [Ullevaal ved Oslo.]

b. Julius Henrik VILHELM Adelsten, f. 7. maj 1847 † 25. dec. 1911, cand. mag., redaktør, g. 28. sept. 1873 m. SIGRID Eriksen, f. 4. okt. 1847 † 25. febr. 1922. Børn:

1) LUDVIG Cæsar Martin, f. 21. jan. 1878 † 19. jan. 1964, cand. jur., ambassadør, g. 1^o 11. aug. 1921 m. MARION Bragg, f. 8. marts 1886, skilt 1926 (hun g. 1^o m. Langdom Laws, skilt); 2^o 5. nov. 1935 i Oslo m. Ruth Lilly Margaretha (TOPPEN) Swanstrøm (F.: forlagsboghandler Lars S. og Aagot Bjørnson), f. 25. juli 1899 sst. [Oslo.]

2) KARL Fearley, f. 30. marts 1879 † 14. jan. 1945, rektor, g. 6. aug. 1921 m. SOLVEIG Laake, f. 3. febr. 1895 † 15. aug. 1970.

a) Johan VILHELM, f. 7. juni 1922 i Kria., dr. philos., professor ved Oslo Universitet, g. 1. febr. 1963 m. cand. mag. SØLVI Riise (F.: øjenlæge Per R. og Asbjørg Lenth), f. 25. april 1936, Børn:

(1 Ingvild, f. 20. sept. 1963.

(2 JAN, f. 16. jan. 1967.

(3 KARL AKSEL, f. 3. maj 1968.

b) KARL EGIL, f. 19. aug. 1924 i Oslo, professor ved Oslo Universitet, dr. es. sc.

c) SISSEL Gudrun Laake, f. 23. marts 1931 sst., g. 5. marts 1958 m. Olav Alfred Myklebust, f. 17. jan. 1943, skilt.

c. CHRISTIAN Fredrik Glückstadt, f. 25. maj 1848 † 14. okt. 1920, forstmeister, g. 9. aug. 1876 m. EMMA Steen f. 7. okt. 1857 † 30. juli 1939. Sønner:

1) ANDREAS, f. 14. jan. 1881 † 11. april 1932, gårdbruger, g. 18. sept. 1904 m. INGEBORG Grøttum, f. 2. marts 1882 † 15. jan. 1970. Børn:

a) LAURITZ Emil, f. 2. sept. 1905 i V. Aker, speditør, g. 17. marts 1934 i V. Aker m. AGNES Køhl (F.: driftsbestyrer Niels Peter Kristian K. og Alma Nilsen), f. 25. maj 1907 i V. Aker. [Lofthus, Aker.]

Sønner:

(1 KJELL, f. 19. april 1938 i Ø. Aker, ingeniør, g. 9. dec. 1961 i Oslo m. sekretær KARI Lister (F.: disponent Inge Albert Winger L. og Gunvor Cederholm), f. 23. sept. 1939 i Oslo. Børn:

(a Steinar Vilhelm, f. 4. okt. 1964.

(b Arild Inge, f. 15. maj 1966.

(c Cecilie Jeanette Maria, f. 22. aug. 1968.

(2 Frank Otto, f. 11. maj 1940 i V. Aker.

b) ARNE, f. 2. juni 1907 † 21. april 1973, agent, g. 19. sept. 1936 i Ullern m. RIGMOR Guldager (F.: vagtmester Henri G. og Inga Marie Olsen), f. 27. maj 1912 i V. Aker. [V. Holmen. Aker.] Børn:

(1 KARIN, f. 28. okt. 1943 i V. Aker, g. 14. okt. 1963 m. agronom Iver Helge Alm.

(2 KRISTIAN, f. 27. aug. 1945 sst.

c) KRISTIAN Gunnar, f. 27. febr. 1909 † 19. febr. 1942, fændrik i feltartilleriet, tekniker, g. 20. juli 1940 i Ullern m. Martha (LITEN) Græsholt, f. 28. sept. 1914 i Ullern. [Røa.]

- d) EMMA Bergliot, f. 27. febr. 1909 i Ullern, g. 17. juni 1944 i Oslo m. homøopat ROLF Auster, f. 3. aug. 1900 † 9. dec. 1956. [Oslo.]
- e) ANDREAS, f. 3. aug. 1910 † 11. mej 1956, disponent, fændrik, g. 1° 26. febr. 1938 i Ullern m. ELLEN Kristine Andersen, f. 10. okt. 1912 i Ullern, skilt; 2° 31. dec. 1945 i Oslo m. MARY Tangen (F.: tømmermester Johs. T. og Marie Grøttumsbråten), f. 11. jan. 1917 i Sørkedalen. [Oslo.] Søn:
af 2. ægteskab:
ERIK, f. 4. sept. 1948 i Oslo.
- f) RAGNHILD, f. 20. sept. 1913 i Ullern, g. 8. febr. 1941 i Ullern m. sagfører KARL Ottersen, f. 13. nov. 1910 i Kria. [V. Holmen, Aker.]
- g) VILHELM, f. 20. sept. 1913 i Ullern, chauffør, (N.H.VII.70) (N.D.M.), g. 26. jan. 1948 i Røa m. Borghild Danielsen (F.: skipper Karl Georg D. og Thora Hansine Pettersen), f. 3. sept. 1913 i Hammerfest. [Grankroken.]
- h) OTTO Fredrik, f. 6. aug. 1916 i Ullern, tømrer, (N.H.VII.70) (N.D.M.) † 8. okt. 1979 g. 3. aug. 1946 i Strandvik m. MAGNHILD Konstanse Stensen Engevik (F.: bygmester Henning Johs. Olai S. og Malene Hansen), f. 27. april 1919 i Strandvik. [Oslo.] Sønner:
a) TORE, f. 30. jan. 1948, læge, g. 25. aug. 1973 i Oslo m. stud. ark. GRETE Greve Greli, f. 23. maj 1952. Søn:
HARALD, f. 29. okt. 1949 i Oslo.
- b) KARSTEN, f. 27. juli 1949, civiløkonom, g. 10. aug. 1973 i Bergen m. førstelærer ELIN Eikemo, f. 6. aug. 1948.
- 2) OSCAR Fredrik, f. 11. nov. 1882 † 24. april 1945, stadsingeniør, g. 15. sept. 1915 m. BORGHILD Aurora Gunstrøm, f. 23. febr. 1892 † 19. nov. 1964. Børn:
a) ELISIF Jeanette, f. 5. jan. 1916 i Haugesund, g. 14. maj 1947 i Oslo m. ritmester CARSTEN Anker Johnsen, f. 30. nov. 1914 i Horten. [Oslo.]
- 3) CHRISTIAN, f. 28. jan. 1892 † 16. sept. 1954, gårdbruger, g. 2. juli 1919 m. SONJA Charlotte Bødtker Dorenfeldt, f. 6. marts 1893 † 8. nov. 1955. Sønner:
a) KJELL Dorenfeldt, f. 23. okt. 1923 i Kria., fændrik, overingeniør ved A/S Follum Fabrikker, g. 17. juli 1953 i Bergen m. Esther Elisabeth Johnsen (F.: skibsreder Finn J. og Esther Amlie), f. 22. maj 1931. [Hønefoss.] Sønner:
(1) KNUT, f. 2. maj 1955 i Sarpsborg (Fana K.).
(2) HANS, f. 13. april 1959 i Sarpsborg (Fana K.).
(3) Carsten, f. 29. sept. 1966.
- b) WILLIAM Dorenfeldt, f. 10. dec. 1927 i Oslo, cand. philol., lektor ved Drammen offentlige højere almenskole, f. 20. juni 1950 i Oslo m. lærerinde MARIT Strømme (F.: skolebestyrer Andreas S. og Norgjerd Halvorsen), f. ... [Drammen.] Børn:
(1) Anne-Marie, f. 26. dec. 1950 i Utsjoki, Finland (Sirma, Polmak).
(2) CHRISTIAN, f. 20. okt. 1954 i Kristiansand (Oddernes K.).
(3) SVEND, f. 14. maj 1956 i Tvedestrand (Dypvåg K.).
2. EMIL Michael Conrad Sophus, f. 2. juli 1811 † 8. nov. 1872, sorenskriver, g. 1° 19. juli 1839 m. INGER Christine Baade, f. 4. febr. 1813 † 24. okt. 1845; 2°

19. aug. 1847 m. Gertrud SOPHIE Løberg, f. 10. april 1821 † 16. febr. 1850; 3°
 12. nov. 1852 m. CAROLINE Johanne Marie Løberg, f. 12. nov. 1812 † 3. juni
 1865. Børn:

af 1. ægteskab:

a. OTTO Benjamin Andreas, f. 17. dec. 1841 † 23. jan. 1898, amtmand, g.
 22. dec. 1866 m. HILDA Thaulow, f. 14. maj 1846 † 11. aug. 1923. Børn:

1) JULIUS Thaulow, f. 1. okt. 1867 † 3. marts 1931, højesteretsadvokat, g.
 23. maj 1890 m. Birgithe (BIBBI) Myhre, f. 30. aug. 1864 † 25. juli 1951.

Datter:

a) JULIE, f. 17. jan. 1904 i Kria., g. 1° 24. febr. 1927 sst. m. disponent
 FERDINAND Aars, f. 21. nov. 1902 i Kria., skilt; 2° 22. maj 1948 m.
 overlæge, dr. med. Hans OLAF Bang, f. 8. nov. 1890 † 9. nov. 1972.
 [Oslo.]

2) Emil, f. 21. aug. 1871 † 22. marts 1925, ingeniør, g. 28. okt. 1898 m.
 Kristiane (KISS) Jakobine Rønning, f. 4. jan. 1875 † 27. april 1959. Børn:

a) OTTO Benjamin Andreas, f. 16. sept. 1899 i Skien, sekondløjtnant i
 hærens flyvevæsen, statens motorsagkyndige i Notodden, g. 23. april
 1940 i Skien m. MARY Aasland (F.: købmand Gunnar Magnus A. og
 Dina Mathisen), f. 12. nov. 1918 i Drammen. [Skien.]

b) GEORG Frederik, f. 2. maj 1901 † 20. aug. 1967, skibsreder, neder-
 landsk vicekonsul, g. 5. juli 1926 i Gjerpen m. ERNA Benedikte Holta
 (F.: grosserer Hans Halvorsen H. og Dorothea Charlotte Erichsen),
 f. 16. jan. 1902 i Skien. [Skien.] Børn:

(1 Inger Kristiane, f. 6. april 1927 i Gjerpen, g. 14. aug. 1957 m.
 civilingeniør TOR Midtbø, f. 29. marts 1926 i Skieb.

(2 EMIL, f. 12. jan. 1930 sst., civiløkonom, skibsreder, vicekonsul,
 g. 2. juli 1958 i Gjerpen m. SONJA Daae Christoffersen (F.: grosse-
 rer Ole C. og Sonja Stökken Daae), f. 3. aug. 1937 i Skien.
 [Porsgrunn.] Børn:

(a) George Emil, f. 20. dec. 1960.

(b) Annette, f. 10. sept. 1963.

(3 KIRSTEN, f. 15. maj 1936 sst., g. 20. jan. 1954 i Gjerpen m.
 fabrikejer ARNE Kervel, f. 4. april 1933.

(4 ERNA Benedicte Holta, f. 6. nov. 1940 sst., g. 17. aug. 1963 m.
 civiløkonom Christian Bruun Selmer, f. 14. febr. 1940.

c) HELEN, f. 22. juni 1905 i Solum, g. 24. okt. 1925 i Oslo m. ingeniør
 EIVIND Knudsen, f. 22. okt. 1896 i Porsgrund. [Porsgrund.]

d) EMIL, f. 11. juni 1912 i Skien, kontorchef, g. 27. okt. 1939 i
 Sandefjord m. SYNNOVE Asheim (F.: lektor Ingvald A. og Gudrun
 Hem), f. 26. april 1917 sst. [Larvik.] Sønner:

(1 OTTO, f. 3. okt. 1940 i Sandefjord, informationschef, g. 1°
 7. sept. 1968 m. Berit Hødal, f. ..., skilt; 2° 20. jan. 1979 i Ullem
 K. m. Trine Robsahm, f. 16. maj 1953 (F.: disponent Lars Andreas
 R. og Karin Elizabeth Haasted Jacobsen), [Bærum.] Datter:

Cecilie, f. 26. juli 1979 i Bærum.

(2 Finn Georg, f. 7. okt. 1943 sst., advokat, g. 23. aug. 1969 i
 Haslum m. LILLIAN Ræder Scheel. [Oslo.] Børn:

(a) FREDRIK Scheel, f. 1. okt. 1971 i Oslo.

(b) VIBEKE Scheel, f. 23. juli 1974 i Oslo.

- 3) AXEL, f. 11. dec. 1873 † 16. dec. 1943, dr. phil. generaldirektør, f. 2. juli 1897 m. GUDRUN Holter, f. 9. sept. 1873 † 25. marts 1951. Døtre:
- a) INGER Margrethe, f. 24. dec. 1902 i Hurum, g. 2. sept. 1925 i New York m. dr. jur. GEORG Daan, f. 4. febr. 1888 † 23. marts 1948. [Oslo.]
- b) HEDVIG, f. 2. aug. 1904 i Hurum, f. 1° 25. dec. 1925 m. redaktør CHARLES Hoff, f. 9. maj 1902, skilt; 2° 24. febr. 1940 i Oslo m. arkitekt ERNST Motzfeldt, f. 16. aug. 1903 i Kria. [Lunner.]
- c) ASTRI, f. 11. nov. 1913 i Hurum, g. 1° 13. april 1935 m. ingeniør ALF Scott-Hansen, f. 22. dec. 1903, skilt 1938; 2° 26. maj 1939 i Oslo m. direktør i »Storebrand« PER Mørch Hansson, f. 4. marts 1905 i Kria. [Oslo.]
- 4) OTTO Gilbert David, f. 3. april 1875 † 10. dec. 1953, ingeniør, jernbanedirektør, f. 10. april 1902 m. Anna SOPIE Sommerfelt, f. 30. nov. 1880 † 27. juni 1961. Børn:
- a) FRANS-OTTO, f. 23. maj 1904 † 24. jan. 1965, ingeniør, kaptajn i fæstningsartilleriet, g. 14. sept. 1929 i Trondheim m. Marie (MAJA) Holmsen (F.: direktør, ingeniør Holm Birger H. og Martha Blikstad), f. 17. maj 1903 i Kråkerøy. [Oslo.] Børn:
- (1 ANNE SOPIE, f. 8. nov. 1930, g. ... m. murermester Hans Sverre Bjørnstad, f. 17. febr. 1931.
- (2 ELISABETH Marie, f. 21. juli 1934, g. ... m. advokat Thorvald Prebensen, f. 14. maj 1934.
- (3 Otto Gilbert David, f. 7. juni 1937, g. 26. juni 1962 m. Anne Beate Fritzner (F.: disponent Hans Jørgen F. og Anne Marie Bjelland), f. 20. maj 1941. Børn:
- (a Christian Andreas, f. 1. okt. 1964 i Oslo.
- (b Cecilie Marie, f. 30. juli 1969.
- b) HILDA ALETTE Leontine, f. 15. juni 1910 i Drammen, g. 31. aug. 1935 i Ullerum m. adm. direktør for Rena Kartongfabrik, ingeniør Otto Ludvig Mørch, f. 18. sept. 1908 i Kria. [Rena.]
- 5) FRANS Ingar, f. 17. sept. 1877 † 5. april 1961, lege, g. 6. okt. 1904 i Bergen m. HELGA Erichsen (F.: biskop Johan Willoch E. og Helga Marie Margrethe Boeck), f. 21. april 1881 i Skien † 13. juli 1979 i Gjøvik. Børn:
- a) HELGA Marie Margrethe Boeck, f. 19. okt. 1907 i Bø i Telemark, g. 26. dec. 1931 i Bergen m. direktør for Nationalgalleriet, dr. philos., medlem af Videnskabsacademiet i Oslo SIGURD Daniel Isaachsen Willoch, f. 16. maj 1903 i Kria. [Oslo.]
- b) AXEL Boeck, f. 10. juli 1910 i Bø i Telemark, overlæge, g. 11. marts 1939 i Oslo m. GUNHILD Sverdrup (F.: gårdbruger Joachim Mogens Berner S. og Margrethe Jordfald), f. 26. aug. 1908 i Eidsvåg, Romsdal. [Gjøvik.] Børn:
- (1 ERIK Sverdrup, f. 21. sept. 1941 i Bergen, læge, g. 18. dec. 1965 i Kbh. (Kong Haakons K.) m. INGELISE von der Fehr Jensen (F.: forvalter Peter J. og Ruth v. d. Fehr), f. 29. aug. 1944. [Fredrikstad.] Børn:
- (a HELENE, f. 14. juli 1967.
- (b MARIANNE, f. 25. april 1969.
- (c AXEL, f. 27. okt. 1974 i Frederikstad.
- (2 JAN Sverdrup, f. 19. juli 1944 i Oslo, g. 21. aug. 1965 i Oslo m.

AUBERT

SIRI Lieng (F.: læge Torbjørn L. og Anna Østerbø), f. 11. sept. 1943. Børn:

(a) Jeanette, f. 19. sept. 1968.

(b) JAN, f. 18. sept. 1974 i Singapore.

(3) Ida Margrethe Sverdrup, f. 30. jan. 1946 i Oslo, sygeplejerske, g. 16. juli 1971 m. Sven Opdal, f. ...

af 2. ægteskab:

b. FRANS Henrik, f. 6. juli 1848 † 22. jan. 1927, kaptajn, amtsingeniør i Kristians amt, g. 17. aug. 1881 m. LOUISE Mette Christine Jakhelln, f. 21. maj 1862 † 15. marts 1956. Børn:

1) ELISE Sophie, f. 6. okt. 1884 i Bodø, g. 27. nov. 1908 i Lillehammer m. læge NILS Tidmark, f. 1. maj 1880 † 22. juli 1949. [Leksand, Sverige.]

2) Sofus EMIL, f. 14. jan. 1887 † 4. april 1971, overingeniør, g. 28. april 1917 i Ullern m. Margit RUTH Basberg Nørbech (F.: overingeniør Christian N. og Fredrikke Petronelle Basberg), f. 5. jan. 1894 i Kria. [Solbergfoss.]

3) CARL Johan Jakhelln, f. 24. jan. 1890 † 28. febr. 1967, distriktsingeniør ved Oslo vandvæsen, f. 11. okt. 1924 m. HILDA Kampe, f. 23. marts 1887 † 26. okt. 1941. Døtre:

a) METTE Louise, f. 21. juli 1925 i Oslo, g. 29. jan. 1949 m. disponent Jan Egil Telle, skilt 1955.

b) KIRSTEN, f. 12. juli 1928 sst., g. 19. okt. 1957 m. chauffør Olav Gunnar Dahl.

4) GJERTRUD, Sofie, f. 14. nov. 1902 i Lillehammer, g. 6. juli 1926 sst. m. tandlæge FALK Winslow von Quillfeldt, f. 16. okt. 1898 † 2. marts 1957. [Lillehammer.]

II. LINIE

FRANZ Hermann Aubert, f. 4. april 1923 (søn af bogholder ØSKAR Franz, f. 6. sept. 1891 † 18. dec. 1960), Postamtmand, g. 7. okt. 1950 i Flensborg m. CHRISTEL Hahn, f. 23. dec. 1927 i Danzig. [Flensborg.] Børn:

1. Inge Gabriele, f. 30. marts 1951 i Flensborg, g. 11. aug. 1972 m. Jens-Volker Kronisch. [Flensborg.]

2. Klaus Michael, f. 30. sept. 1956 i Flensborg, søløjtnant.

MODER

MATHILDE, f. Carstensen, f. 26. april 1891, g. 2. juni 1922, enke 18. dec. 1960. [Flensborg.]

FARFADER

FRANZ, f. 30. juli 1864 † 31. dec. 1923, overbanesekretær, g. 12. april 1890 m.

ELISE Marie Hanquist, f. 28. april 1868 † 9. nov. 1939. Søn:

KUNO Christian, f. 29. sept. 1902 † 3. marts 1964, driftsingeniør, g. 27. aug. 1932 m. CHRISTINE Margrethe Hansen, f. 20. aug. 1903. [Flensborg.]

Sønner:

a. KURT, f. 18. febr. 1936 i Hamborg, ingeniør, g. 23. juli 1960 i Flensborg m. RITA Leonhardt (F.: Max Friedrich L. og Käthe Christine Boock), f. 2. nov. 1934 i Flensborg. [Flensborg.] Søn:

JOHN Kurt, f. 2. maj 1957 i Flensborg.

AUBERT

b. GERT, f. 9. nov. 1938 i Hamborg, murer, korporal i US army, g. 3. marts 1961 i Hanau m. ANNELIESE Greb (F.: Hans G. og Käthe Schulz), f. 2. maj 1940 i Hanau. [Hanau.]

FADERS FARFADER

OSKAR, f. 12. sept. 1831 † 25. sept. 1900, skovrider, g. 14. april 1863 m. MARINE Hanquist, f. 28. aug. 1838 † 24. febr. 1915. Sønner:

1. CHRISTIAN, f. 12. juli 1866 † 13. okt. 1933, jernbaneassistent, g. 8. april 1904 m. MARIE Bornholdt, f. 23. aug. 1877 † 15. okt. 1945. Børn:

a. BONA Marie Christiane, f. 13. dec. 1907, g. 30. dec. 1933 m. JOSEF Müller, f. 2. maj 1906. [Kiel.]

b. HERBERT Oskar, f. 16. juni 1910, g. m. Elsbeth Johanna Wilhelmine Wenck, f. 4. aug. 1917. [Altona.] Børn:

1) Herbert Walter Eduard, f. 5. okt. 1937.

2) Blandine Maria, f. 14. juli 1947.

2. FRIEDRICH, f. 30. okt. 1872 † 9. dec. 1941, telegrafinspektør, g. 23. febr. 1899 m. Ida DOROTHEA Schindler, f. 4. april 1880 † 8. febr. 1961. Søn:

ERNST, f. 5. aug. 1901 † 1. dec. 1977, landmand, g. 16. jan. 1932 m. ANNIE Hinrichsen, f. 2. dec. 1908. [Hürup.] Børn:

a. Ingeborg Frieda, f. 11. aug. 1934, g. 19. jan. 1957 m. Thomas Jürgensen, [Hürup.]

b. Gerda Dorothea, f. 24. februar 1936, g. 8. dec. 1961 m. Peter Thomas Siewertsen. [Langenhorn.]

c. Friedrich Ernst, f. 9. juni 1938, g. 10. dec. 1965 i Hürup m. Herma Karin Thrø (F.: Nicolaus T. og Emmy Jürgensen), f. 27. juli 1943 i Gräfhholz/Nübefeld. Døtre:

1) Silke, f. 22. maj 1967 i Hürup.

2) Susanne, f. 17. jan. 1970 i Hürup.

BANG

Justitsråd, kammeradvokat Oluf Lundt Bang blev adlet ved et naturalisationspatent af 23. juli 1777.

Slegtens medlemmer skriver sig »de Bang«.

PALLE Oluf de Bang, f. 23. febr. 1920 i Farum (søn af OLUF Henrik Johannes, f. 16. aug. 1881 † 14. maj 1962, og INGEBORG Christiane Louise Ernst Warming, f. 3. april 1893, g. 6. juli 1916, skilt 1927 † 25. sept. 1974), kontorchef, g. 27. sept. 1945 i Toksværd m. KIRSTEN Bjerg (F.: sekretær i Fællesrepr. for Dansk Skibsfart Niels Clausen B. og Mary Henriette Louise Johansen), f. 8. okt. 1921 på Frbg. [Høng.] Børn:

1. NIELS Oluf, f. 3. juli 1946 i Hellerup (Hell. K.), forstkandidat, g. 3. april 1971 i Bistrup K. m. børnehøvelærerinde INGE Kay Olsen (F.: stationsforstander Peder Kay Stenius O. og Hetty Zabel), f. 17. sept. 1947 i Odense. [Brorfelde.] Datter:

METTE Louise, f. 9. april 1975 i Holbæk.

2. MARIANN LOUISE Sigrid, f. 31. aug. 1953 i Lyngby (Hell. K.), student, lærerstuderende, g. 31. juli 1976 i Buddinge K. m. Frank Westh, f. 29. marts 1955 i Gladsaxe. [Gladsaxe.]

BANG

SØSTER

Karen Ragnhild KIRSTEN, f. 19. sept. 1918 på Frederiksberg, g. 7. maj 1942 i Kbh. (Jac.) m. orlogskaptajn Poul BJØRN Lindgreen, f. 7. marts 1918 på Frederiksberg, skilt. [K.]

PARFADER

Godsejer Niels Christian Ditlev HJALMAR til Haraldskær, f. 5. juni 1847 † 10. marts 1918, g. 6. sept. 1878 m. KAREN RAGNHILD von Arenstorff, f. 29. dec. 1855 † 2. juli 1928. Søn:

HARALD, f. 6. marts 1883 † 19. dec. 1973 orlogskaptajn, grosserer, g. 1^o 19. sept. 1913 m. LOUISE Marie Elisabeth Wolff-Sneedorff, f. 7. marts 1879 † 28. febr. 1965, skilt; 2^o 15. maj 1931 m. GUDRUN Lilia Elsebeth Thomas, f. 27. sept. 1920 † 30. dec. 1950; 3^o 23. maj 1952 m. sygeplejerske LUISE Marie Pedersen, f. 17. okt. 1916, † 6. nov. 1976. Sønner:

af 2. ægteskab:

a. NIELS Christian Victor, f. 3. februar 1933 i Gentofte, orlogskaptajn (R), direktør i forsikringselskabet Nordlyset og Nordlyset-Liv, medl. af samme selskabs bestyrelser og forretningsudvalg, medl. af bestyrelsen for Stenhus Kostskole, g. 18. jan. 1956 i K. Flinterup m. Aase DORTHEA Mahncke Thrane (F.: proprietær Svend L. T. og Ellen S. Mahncke), f. 17. febr. 1933 på Frederiksberg. [G. Holte.] Børn:

1) Niels MICHAEL, f. 7. okt. 1958 i Glostrup (Grøndalslund K.).

2) Jens CHRISTIAN, f. 20. juni 1964 i Kbh. (Grøndalslund K.).

3) Ellen HENRIETTE, f. 11. nov. 1969 i Rødovre (Grøndalslund K.).

b. JØRGEN Oluf, f. 22. maj 1934 i Gentofte, fabrikant, grosserer, g. 27. nov. 1971 i Søllerød K. m. PATRICIA May Brill (F.: Lt Colonel Ray S. B.) f. 16. april 1942, skilt 1973. [Nassau, Bahamas.]

BARDENFLETH



Gammel bremisk adelsslægt, naturaliseret 10. maj 1871. – Våbenafbildning i farver og udførlig slægtstavle, se årg. 1948.

HEMING Løvenørn Bardenfleth, f. 8. jan. 1896 i Kbh., † 23. dec. 1981 (søn af minister, stiftamtmand VILHELM, f. 18. juli 1850 † 6. sept. 1933 (g. 1^o 24. maj 1882 m. KRISTINE baronesse Stampe, f. 30. okt. 1856 † 9. marts 1884) og AGNETE Brandt, f. 22. april 1862, g. 26. jan. 1888 † 4. maj 1946),

cand. jur. adm. direktør* i Creditkassen for Landejendomme i Østifterne (R'*), g. 10. aug. 1923 i Kbh. m. Elisabeth Sophie Wiwet From Holm (F.: ekspeditionssekretær Thøger Sophus From H. og Cecilia Sida Marie Grøner), f. 5. juni 1899 på Frederiksberg. [Gentofte.] Børn:

1. HENRIK Vilhelm Løvenørn, f. 20. maj 1924 på Frederiksberg, kaptajn* af res., kontorchef ved Berlingske Tidende, g. 15. dec. 1951 i Jægersborg K. m. Inge BIRGITTE Møller (F.: civilingeniør Knud Julius M. og Erna Laura Valeska Fritzboeger), f. 24. marts 1926 på Frederiksberg. [Søllerød.] Børn:

BARDENFLETH

- a. **MARIANNE Elisabeth**, f. 28. febr. 1953 i Hellerup, sygeplejerske, overordentlig stiftsdame i Vallø.
b. **JØRGEN Vilhelm Løvenørn**, f. 7. nov. 1955 i Hellerup (Jægersborg K.), civilingeniør.
2. **HELENE Cecilie**, f. 5. april 1927 på Frederiksberg, g. 25. sept. 1948 i Jægersborg K. m. gårdejer **GUNNER Harboe**, f. 7. nov. 1922 i Sdr. Sejerslev. [Skovgaard pr. Næstved.]
3. **OVE Løvenørn**, f. 6. juni 1930 på Frederiksberg, direktør i Deleurang & Bardenfleth Reklame Aps, g. 4. april 1959 i Aarhus Domk. m. **KIRSTEN Warrer** (F.: konsul, grosserer Sigurd W. og Lis Drescher), f. 20. juli 1935 i Risskov, † 27. jan. 1982. [Gentofte.] Sønner:
a. **CLAUS Løvenørn**, f. 31. aug. 1960 i Aarhus (Jægersborg K.).
b. **CHRISTIAN Løvenørn**, f. 29. okt. 1963 i Aarhus (Jægersborg K.).
4. **NIELS GUSTAV Johannes Løvenørn**, f. 31. dec. 1934 på Frederiksberg, kontorchef i Den Danske Bankforening, g. 14. dec. 1963 i Charlottenlund (Mess.) m. **JACQUELINE Gautier** (F.: politimester K. W. G. og Erna Conrau), f. 13. sept. 1941 i Randers. [Søllerød.]

BRØDRE

af faderens 1. ægteskab (se ovenfor):

1. **Knud Stampe**, f. 19. febr. 1884 † 20. maj 1941, lektor, mag. scient., g. 4. aug. 1911 m. **IDA Louise Fenger**, f. 5. juli 1884 † 15. febr. 1914. Søn:
CARL EMIL Fenger, f. 5. febr. 1914 † 22. nov. 1971, g. 24. marts 1960 i Himmelev K. m. hofdame hos Hds. M. Dronningen **ALETTE Ingeborg Henriette comtesse Ahlefeldt-Laurvig** (R^{1*}), (I.F.2) (Ju.Z.3) (N.St.O.2²) (S.N.2⁰) (Ty.F.R.F.2³). [K.]

af faderens 2. ægteskab (se ovenfor):

2. **GUNNAR**, f. 1. marts 1889 † 19. april 1971, cand. jur., kammerherre, H. M. Kongens kabinetssekretær og chef for kabinetssekretariatet, ordenssekretær, direktør for De danske Kongers kronologiske Samling på Rosenborg, g. 1^o 5. maj 1916 m. **AGNETE Marie Theisen**, f. 12. juni 1893 † 8. april 1957; 2^o 18. aug. 1961 i Hellerup K. m. ekspeditionssekretær i kabinetssekretariatet **BIRTE Gamst** (F.: assuredirektør Axel G. og Agnete Houlberg), f. 6. april 1921 i Hellerup, (R^{1*}) (B.K.4) (Fi.H.R.3¹) (I.F.3) (It.F.4) (N.St.O.3¹) (S.N.3¹) (St.Bv.4) (S.Kr.5). [Hellerup.]

FARFADER

Gehejmestatsminister, gehejmekonferensråd, kammerherre **CARL EMIL**, f. 9. maj 1808 † 3. sept. 1857, g. 3. okt. 1832 m. **SOPHIE Amalie rigsgrevinde Schmettau**, f. 4. nov. 1810 † 26. april 1893, dekanesse for Vallø Stift, Sønner:

1. **Gottfried Vilhelm Christian INGOLF**, f. 24. jan. 1840, † 29. april 1921, kommandør, lodsinspektør, g. 1^o 7. april 1870 m. **OLINE Sandholt**, f. 30. maj 1842, † 13. april 1883; 2^o 25. okt. 1888 m. **LAURA Winning**, f. 1. sept. 1850, † 11. marts 1930. Søn:

af 1. ægteskab:

CARL EMIL, f. 20. april 1873 † 23. juli 1937, exam. jur., chefforretør ved St. Pauls' Dispatch, g. 20. nov. 1908 i Minneapolis m. **MARY Jensen** (F.: Søren J. og Mette Zachariasen), f. 19. febr. 1886 i Nebel. [Minneapolis.]

BARDENPLETH

2. **FREDERIK Carl Christian**, f. 21. juni 1846 † 29. dec. 1935, kammerherre, kontreadmiral, hofchef hos enkedronning Louise, g. 11. juni 1881 m. **IDA Elise Cathrine Meldal**, f. 30. okt. 1856 † 2. sept. 1946. Søn:

AAGE Alfred, f. 18. juli 1882 † 22. marts 1917, premierløjtnant af flåden, g. 2. april 1913 m. **Betty (Bess) Christensen**, f. 24. febr. 1888 † 27. aug. 1969.

AASE, f. 17. juni 1914 i Kbh. (D.r.K.M.) (M.T.Kha.), g. 7. sept. 1945 i Kbh. (B) m. orlogskaptajn af res., lieutenant-commander **CARL Frederik Sophus Vilhelm Konow**, f. 1. dec. 1900 † 10. sept. 1972, skilt. [Ordrup.]

FARFADERS FARBRØDER

FREDERIK Løvenørn, f. 15. juli 1781 † 19. aug. 1852, kammerherre, general-løjtnant, ordensskatmester. Søn:

Johan ADOLPH, f. 25. aug. 1825 † 28. april 1874, kammerherre, ritmester. Søn:

ADDO Løvenørn, f. 1. jan. 1861 † 15. nov. 1924, kammerjunkker, kaptajn, g. 22. april 1890 m. **ELLEN Crone**, f. 25. april 1868 † 4. okt. 1914. Døtre:

1) **ANNA MARGRETHE**, f. 17. maj 1891 (M.T.Kfh.), g. 14. juni 1941 m. kontorchef **KAY Preben**, f. 29. aug. 1877 † 27. dec. 1956. [K.]

2) **ELSE**, f. 6. april 1893, g. 1^o 21. nov. 1915 m. portrætmaler **GUSTAV Frederik Osborn Brock**, f. 29. april 1880 † 4. febr. 1945; 2^o 28. aug. 1948 m. kemikeren, dr. h. c. **DONALD Dexter van Slyke**, f. 29. marts 1883 † 4. maj 1971. [New York.]

3) **NELLY**, f. 2. marts 1904 i Kbh. (C.S.) g. 3. nov. 1926 i Kbh. (B) m. kommandørkaptajn af res. **Isaac VILHELM Tegner**, f. 18. aug. 1902 i Kbh. (V.F.) (R¹★.) (F.N.2) (H.T.S.). [Birkerød.]

BARNEKOW



Rygisk uradelsslægt, der kendes fra midten af 13. århundrede; den sikre stamrække udgår fra **Nicolaus Barnekow** (nævnt 1308). – **Hans Barnekow** blev 13. dec. 1547 naturaliseret som dansk adel; hans efterkommere blev ved Skånes afstæelse svenske undersåtter, 1751 optagne i den svenske friherrestand og 1816 i grevstanden. – Kammerherre, ritmester **Frederik Vilhelm Christian Barnekow** og hans tre brodersønner blev 16. sept. 1877 anerkendt som dansk adel.

– Våbentaule i farver og udførlig slægttaule, se årg. 1912.

DEN ÆLDRE LINIE

HENRIK Mac-Dougall greve Barnekow til Sörbytorp, f. 3. dec. 1944 (søn af greve **EDWARD Alveric Mac-Dougall**, f. 3. juli 1910 † 27. juni 1965), kaptajn i Kustartilleriets reserv, skogsmästare, g. 5. maj 1979 i Sörbytorp K. m. **EVA Pauline Christina Persson**, f. 19. sept. 1944. [Sörbytorp Vinslöv.] Sønner:

a. Friherre **FREDERIK Edward Mac-Dougall**, f. 5. okt. 1978 i Kristianstad.

b. Friherre **CARL-HENRIK Alveric Mac-Dougall**, f. 2. maj 1980 i Kristianstad.

BARNEKOW

SØSKENDE

1. Friherreinde EVA Charlotte, f. 20. juni 1942 på Sörbytorp, g. 10. dec. 1964 på Sörbytorp m. disponent Bo Tage Wendler, f. 27. nov. 1929. [Halmstad.]
2. Friherreinde Gunilla Ilsabe GABRIELLE, f. 16. aug. 1949. [Stockholm.]
3. Friherre KARL MORTEN Mac-Dougall, f. 10. juli 1951, g. 6. nov. 1979 m. PIA Agneta Jadén, f. 23. jan. 1944.

MODER

Grevinde Astrid GUNILLA Maria, født Nanneson, f. 23. dec. 1913, g. 3. april 1941, enke 27. juni 1965. [Sörbytorp pr. Vinslöv.]

FARFADER

Greve Kjell RAGNAR Mac-Dougall til Sörbytorp, f. 3. jan. 1877 † 24. marts 1958, g. 4. april 1907 m. Anna Johanna (HANNA) Wadstein, f. 13. febr. 1887 † 26. marts 1971. Døtre:

1. Friherreinde Laura MARGARETA, f. 24. jan. 1909 på Sörbytorp, g. 2. aug. 1929 m. oberst af res. ved »Fältygkåren«, Karl BERTIL Genberg, f. 11. febr. 1902 i Solna (R¹*.) [Vinslöv.]
2. Friherreinde BIRGIT Anne Charlotte, f. 27. aug. 1911 på Sörbytorp, g. 3. jan. 1940 i Sörby m. kyrkoherde GUNNAR Ewald Wallin, f. 3. nov. 1906 i Osby. [Bjärnum.]
3. Friherreinde KARIN Elisabeth, f. 7. dec. 1912 på Sörbytorp, g. 21. maj 1937 m. oberst Karl GUNNAR Samuelsson, f. 3. juli 1904 † 1973. [Sörbytorp pr. Vinslöv.]

FARFADERS FARBRØDRE

1. Friherre EDWARD Carl Axel til Laxmans Åkarp, f. 2. nov. 1839 † 15. nov. 1897, kommandør, g. 19. marts 1867 m. EVA Christina friherreinde Gyllenkrok til Sinclairsholm, Romestorp og Laxmans Åkarp, f. 26. aug. 1844 † 12. aug. 1912. Søn:

Friherre KJELL Edvard, f. 30. maj 1870 † 13. maj 1944, g. 12. marts 1906 m. MARTHE Augusta Cecilie von Dardel, f. 16. sept. 1879 † 21. maj 1956. Børn:

- 1) Friherre KJELL Alexander, f. 26. febr. 1910, dr. theol., fhv. hovpredikant, provst (S.N.3), g. 10. sept. 1934 m. fil. mag. Inez Anna Christina (ANNA-STINA) Callmer, f. 8. marts 1910. [Malmö.] Børn:

- a) Friherre KJELL Arwid Christian, f. 27. april 1938 i Lund, fil. mag., g. 27. april 1973 m. Elsa Brüdigam, f. 29. sept. 1926. [Lund.]

- b) Friherre STEN Frederik Torsten, f. 26. dec. 1939 i Lund, vägmästare, g. 10. marts 1962 m. Sonja Gertrud Johnsson, f. 17. marts 1940. [Kävlinge.] Børn:

- (1) Friherre Ulf Sten Christian, f. 11. dec. 1962.

- (2) Friherreinde Héléne, f. 26. sept. 1964.

- (3) Friherre BJÖRN Göran Rickard, f. 2. juni 1976.

- c) Friherreinde Eva CHRISTINA Louise, f. 3. maj 1943 i Malmö, fil. mag., g. 16. juni 1970 m. fil. mag. Anders Jan-Ola Bergquist, f. 15. febr. 1944. [Strömsund.]

- d) Friherreinde MARGARETA Elisabeth Cécile, f. 31. okt. 1944 i Lund, gymnastikdirektør, g. 12. maj 1972 m. civilingeniør Kurt Ove Joakim Bergqvist, f. 3. marts 1939. [Umeå.]
- e) Friherre, FREDRIK Thomas, f. 27. marts 1946 i Lund, ingeniør, g. 28. juni 1980 m. ingeniør Ann Elisabet Eriksson, f. 5. april 1956. [Vesterås.]
- 2) Friherreinde EVA Ebba Cecile, f. 14. juni 1913, g. 6. juli 1934 m. bankier, kaptajn i den schweiziske hær MARCEL Octave Courvoisier, f. 28. april 1909. [Neuchâtel.]
- 3) Friherre HANS Carl Edward Fredrik, f. 15. nov. 1914 i Lund, major ved luftværnsartilleriet (S.Sv.3¹), g. 7. juni 1941 m. Harriet AGNETA Beskow (F.: bankdirektør Einar Gustaf Bernhard B. og Maja Susanna Andersson), f. 13. okt. 1921. [Sinclairsholm.] Børn:
- a) Friherre HANS Christer Einar, f. 2. aug. 1944, civilekonom, g. 24. aug. 1968 i Stockholm (Karlbergs Slotskapel) m. ANN Murray. [Malmö.] Børn:
- (1) Friherreinde Anna LOUISE, f. 22. april 1972.
- (2) Friherre OTTO Hans Adolf, f. 14. juni 1974.
- (3) Friherreinde Hedvig Agneta Margaret, f. 4. april 1978.
- b) Friherreinde CECILIA Marie, f. 11. juni 1946, g. 13. marts 1971 i Stockholm (Gustav Adolfsk.) m. civilekonom HANS Ihre, f. 14. aug. 1947. [Stockholm.]
- 4) Friherre CARL Ernst Fredrik til Sinclairsholm, f. 13. marts 1917 i Lund, fil. mag., g. 3. juni 1944 m. EBBA Marianne Eleonora grevinde De la Gardie (F.: godsejer greve Magnus Julius De la G. og Ebba Maud Ida Erika Storckenfeldt), f. 27. nov. 1919 i Stockholm. [Sinclairsholm.] Børn:
- a) Friherre Kjell MAGNUS, f. 12. marts 1945, hovrättsassessor, g. 20. juli 1968 m. CLARE Nicholson, f. 3. sept. 1947. [Sundsvall.] Sønner:
- (1) Friherre John Fredrik CHRISTOPHER, f. 19. aug. 1971 i Malmö.
- (2) Friherre Erik Carl Magnus, f. 21. maj 1975 i Sundsvall. -
- (3) Friherre Carl Johan, f. 6. okt. 1978 sst.
- b) Friherreinde Ebba Marthe ELISABETH, f. 21. sept. 1946, fil. kand., g. 26. februar 1972 m. fil. kand. Bengt Uno Roland Lyhagen, f. 26. april 1946. [Svalöv.]
- c) Friherreinde Ulrika Eva Christina, f. 14. marts 1950, g. 15. juni 1974 m. kaptajn BJÖRN Wilhelm Widmark, f. 30. juni 1947.
- d) Friherre Carl JOHAN Fredrik, f. 13. okt. 1952, lantmästare, g. 31. jan. 1981 m. Inger Elisabeth Olsson, f. 15. okt. 1952. [Sinclairsholm.]
- e) Friherreinde MAUD Thomasine, f. 21. okt. 1956. [Stockholm.]

FARFADERS FADERS FARBRØDRE

1. Friherre ADOLPH Christian, f. 24. marts 1805 † 7. juli 1854, major. Søn: ~
 Friherre Christian FREDRIK Kjell til Åraslöv, f. 26. nov. 1839 † 14. jan. 1912. Søn:
 Friherre ADOLPH Hans Fredrik til Åraslöv, f. 26. nov. 1871 † 1. febr. 1933, ritmester, direktør i »Skånska Hypotekföreningen«, g. 3. juni 1898 m. EVA Agathe friherreinde Wrede af Elimä, f. 7. febr. 1876 † 30. jan. 1937. Børn:

a) *Friherre Christian FREDRIK*, f. 5. marts 1899 † 21. dec. 1974, oberstløjtnant ved Göta art.-rgmt., adjutant* hos H. M. Kongen af Sverige, g. 15. juli 1925 m. Brigitta (BRITA) grevinde Piper (F.: Erik Adolf Alfred greve P. og Josefine Juliane Reinholdine friherreinde Rudbeck), f. 21. april 1904. [Stockholm.] Børn:

(1 Friherreinde CAROLINE Eva Birgitta, f. 23. april 1926, g. 4. dec. 1948 m. BENGT Gustaf Adolf friherre Bennet, f. 26. maj 1921. [Fjærestadstorp ved Vallåkra.]

(2 Friherreinde MARIANNE Elisabeth, f. 5. okt. 1928, g. 17. okt. 1953 m. amanuensis ved Nordiska Museet, fil. lic. Helge Niels ARNE Danielsson, f. 20. jan. 1921. [Stockholm.]

(3 Friherre Adolf Alfred RUTGER, f. 21. marts 1935, bankdirektør, VD i Skandinaviska Enskilda Banken, g. 7. juni 1958 m. Christina Elisabeth MICAELA Westin (F.: bankdirektør Jan W. og Gunnel Micaela Tondén), f. 29. nov. 1936. [Göteborg.] Børn:

(a Friherre FREDRIK Jan Rutger, f. 25. okt. 1959.

(b Friherreinde THOMASINE Eva Micaela, f. 6. febr. 1962.

(c Friherreinde Fanny MICAELA Brigitta, f. 19. okt. 1965.

(d Friherreinde AMELIE Micaela Caroline, f. 10. april 1969.

b) *Friherre MALTE Fabian til Åraslöv*, f. 5. aug. 1904 † 26. april 1977, kammerherre, ritmester i *Skånske Kavall.-reg.s res.*, g. 12. okt. 1929 m. SONJA Odga Marika Dickson (F.: direktør Walter Herbert D. og Ellen Emilie Damkier), f. 8. sept. 1909 i Göteborg [Åraslöv ved Vinslöv.] Børn:

(1 Friherreinde Ellen Sonja MARGARETHA, f. 19. nov. 1930, g. 4. juli 1952 m. kaptajn ved pansertropperne CARL-GÖSTA Fredrik Boris-Möller, f. 21. sept. 1920, skilt 1972. [Malmö.]

(2 Friherreinde Eva GUNILLA, f. 3. jan. 1932, g. 29. april 1954 i Vinslöv K. m. lantmästare CLAS Rütger Axelsson greve Wachtmeister af Johannishus, f. 31. juli 1926. [Pilsåker, Lund.]

(3 Friherreinde Helen BIRGITTA, f. 2. aug. 1935, g. 12. dec. 1958 m. godsejer RURIK Ulrik Sebastian Tham, f. 20. dec. 1931. [Häckeberga, Genarp.]

(4 Friherre Adolf Fredrik CHRISTIAN, f. 22. juni 1943, civilekonom, dir. i Electrolux-Martin S.A., g. 20. jan. 1973 m. Eva CHRISTINA Haeger (F.: direktør Curt H. og Ulla Linding), f. 10. jan. 1951. [Bruxelles.] Sønner:

(a Friherre MALTE Christian, f. 24. jan. 1974.

(b Hans PATRICK, f. 8. april 1975.

c) *Friherre OVE Adolf Reimer*, f. 11. nov. 1906 på Kastberga, direktør, f. 24. marts 1939 m. MAUD Konradsdotter Ugglå (F.: kaptajn Johan Konrad U. og Maud Ebba grevinde Wachtmeister af Johannishus), f. 12. jan. 1914 i Örebro. [Silves, Portugal.] Børn:

(1 Friherre KJELL-CHRISTOFFER Ove Adolf, f. 13. april 1940, fil. kand., producent i Sveriges Radio och TV, g. 5. april 1968 m. fil. mag. KIRSTIN Gunilla Sjögren (F.: styckjunkare Gösta S. og Astrid Svensson), f. 26. marts 1942 i Kristianstad. [Malmö.] Børn:

(a Friherre Ove MATHIAS, f. 29. maj 1969 i Malmö.

(b Friherreinde Sofia MAGDALENA, f. 15. nov. 1971.

(2 Friherreinde Eva Ebba CHARLOTTE, f. 18. okt. 1943, assistent v. E.G. svenska delegationen. [Bruxelles.]

2. *Friherre Claës Edvard*, f. 24. dec. 1809 † 7. febr. 1878, ritmester. Søn:
Friherre Louis Casimir Fabian Ernst til Økna, f. 24. april 1848 † 25. nov.
 1904, g. 25. sept. 1877 m. MATHILDA Ulrika Augusta Montgomery, f.
 25. sept. 1853 † 31. maj 1928. Børn:

1) *Friherreinde Agnes THYRA Maria*, f. 14. dec. 1883 i Stockholm, g.
 16. juni 1910 m. købmand ALEXANDER Littler-Crow, f. 26. febr. 1882.
 [London.]

2) *Friherre FOLKE Karl Edvard*, f. 16. sept. 1885 † 2. febr. 1935, jægmä-
 stare, g. 1^o 1910 m. Louise Mathilda Annerup, f. 15. april 1881, skilt 1920
 † 14. okt. 1938; 2^o 4. dec. 1929 m. VIOLA Tekla, født Strandmark, f.
 18. febr. 1883, † 1950. Sønner:

af 1. ægteskab:

a) *Friherre HENDRIK Benedikt*, f. 1. okt. 1910, civilingeniør ved
 ASEA, g. 15. aug. 1943 m. MAY Ingeborg Halvarson, f. 28. april
 1912. [Västerås.] Børn:

(1 *Friherre JOHAN HENRIK Folke*, f. 26. febr. 1945, försikrings-
 tjänsteman, g. 19. juni 1981 m. Helen Arwidson (F.: bergsing.
 Sven A. og Bitte Blomstedt), f. 29. jan. 1953. [Halmstad.]

(2 *Friherreinde EBBA CHARLOTTE Helene*, f. 4. juli 1950, g. 4. sept.
 1976 m. Kent CHRISTER Johansson, f. 6. april 1948, byggnadsin-
 genjör. [Vesterås.]

b) *Friherre FABIAN Rutger*, f. 15. juli 1912 † 14. april 1957, ingeniör, g.
 11. maj 1945 m. SUNNY Lundqvist, f. 31. jan. 1921. [Stockholm.]
 Børn:

(1 *Friherreinde MARGARETA Cecilie*, f. 12. marts 1946, g. 19. sept.
 1970 m. Erik Gunnar Jesper Lilliesköld, f. 23. april 1945, ingeniör.
 [Stockholm.]

(2 *Friherre MÄRTEN Fabian*, f. 30. sept. 1947.

3) *Friherre ERNST Robert Fabian*, f. 6. juni 1888 † 8. april 1932, godsejer,
 g. 2. marts 1925 m. CONSTANCE Monteith Walker, skilt 1930. Datter:
Friherreinde Constance VIOLA, f. 1. marts 1926. [England.]

PARFADERS PARFADERS PARBRODER

Friherre KJELL Christoffer, f. 2. dec. 1781 † 3. marts 1875, major. Descen-
 dens, se årg. 1947.

DEN YNGRE LINIE

RENÉ Pierre François Mourier von Barnekow, f. 18. aug. 1914 i Kbh. (Søn af
 legationsråd, kammerjunker, cand. jur. VIGGO, f. 26. okt. 1872 † 16. jan.
 1944), kunstmaler, g. 1^o 26. juni 1944 i Sthlm. m. AASE Polack, f. 23. juli
 1918, skilt 1947 (hun g. 2^o 18. juli 1955 m. kunstmaler Lars Erik Wickström);
 2^o 23. juni 1951 i Kbh. (H.) m. stud. psych. VIBEKE Esther Ingeborg Bene-
 dicte Lassen (F.: overretssagfører Kai L. og Lucie Tage-Jensen), f. 14. jan.
 1928 i Kbh. [K.] Døtre:

af 2. ægteskab:

1. Henriette Mikala, f. 31. maj 1952. (Vallø).

2. Ann Benedicte Lucie, f. 26. april 1956 i Kbh. (Frb. Sct. Markus K.)
 (Vallø.)

BARNEKOW

BRODER

Arne CHRISTIAN, f. 4. aug. 1915 i Kbh., cand. jur., fuldmægtig ved Kbh. politi, g. 1^o 15. jan. 1949 i Kbh. (b.v.) m. GRETHE Marboe (F.: salgschef Knud M. og Maud Bendz), f. 19. april 1913, skilt 1963; 2^o ... m. ELLEN Marie Grønning Joensen, født Simonsen, f. ... [Hellerup.] Døtre:

af 1. ægteskab:

1. NÉNÉ Arlette, f. 5. maj 1951. (Vallø.)

af 2. ægteskab: - -

2. Anne Mette Christina, f. 4. jan. 1966. Kbh. (Næsborg K.). (Vallø.)

MODER

Anna (ANNY) Vilhelmine, født Brühl (F.: Anders Christian B. og Wilhelmine Pedersen), f. 28. febr. 1882 i Kbh. (F), enke 16. jan. 1944. [Hellerup.]

FARFADERS FARBRODER

August Carl FERDINAND, f. 10. juli 1815 † 15. dec. 1868, ritmester, toldforvalter. Søn:

SOPHUS Carl Christian, f. 30. marts 1850 † 18. febr. 1927, civilingeniør. Søn:
CARL Christian, f. 22. okt. 1874 † 18. jan. 1913, fabrikkejer, g. 29. jan. 1904 m. EMMA Augusta Josefina Petronella Gustafva Ekenstierna, f. 14. okt. 1876 † 6. nov. 1937. Sønner:

1) SIXTEN Carl Sophus, f. 24. jan. 1905 † 25. juni 1974, grosserer, fabrikant, g. 13. maj 1939 i Charlottenlund m. JYTTE Helen Ritzau (F.: fabrikant Helge R. og Marie Sophie von Schlegel), f. 21. juli 1911 på Frederiksberg. [Klampenborg.] Børn:

a) CLAUS Carl Christian, f. 29. april 1945 i Hellerup, højere handels-eks. fra Niels Brock, cand. phil. i hist. fra Odense univ., fuldmægtig i udenrigsministeriet, g. 21. maj 1977 i Skovshoved K. m. bibliotekar Annette Abildgaard Nielsen (F.: slotsforvalter, chef for ordenskapitlets sekretariat, major Erik A. N. og Birthe Biørn), f. 11. nov. 1954 i Kbh. [Kokkedal.] Søn:

Frederik Ditlev Christian, f. 21. maj 1979 på Frederiksberg.

a) HELLE Charlotte, f. 28. april 1947 på Frederiksberg, barneplejerske, g. 15. dec. 1973 i Skovshoved K. m. produktchef, cand. merc. JENS Michael Howitz, f. 31. marts 1952.

2) KJELL Christian Martin, f. 29. dec. 1907 i Malmø, cand. jur., kontorchef* i landbrugsministeriet (R^{1*}.) g. 29. sept. 1934 i Skovshoved m. GERDA Helene Acker (F.: direktør Friedrich Herman A. og Karen Helene Frisenette), f. 24. april 1912 i Kbh. [Gentofte.] Døtre:

a) EVA Birgitte, f. 9. sept. 1939 i Hellerup, cand. jur., fuldmægtig i ministeriet for Grønland, overordentlig stiftsdame i Vallø. [Virum.]

b) ANNETTE Regitze, f. 2. maj 1941 i Hellerup, statsaut. hospitalslaborant, g. 6. maj 1964 i Gentofte K. m. afdelingschef i Forsikringselskabet Codan BENT Georg Andersen, f. 23. dec. 1932 i Skovshoved. [Espergærde.]

c) LISBETH Marianne, f. 17. jan. 1943 i Hellerup, student, aut. lægesekretær, lærer, g. 6. april 1968 i Gentofte K. m. viceskoleinspektør LEIF Erik Yvind, f. 23. juli 1935 i Kbh. [Hellerup.]

BARNER

Mecklenborgsk uradelsslægt, hvis navn tidligst forekommer 999. Stamrækken føres tilbage til ridderen Otto B. (1302). Descendenterne af generalmajor Helmuth Gotthardt Barner (f. 1714 † 1775) naturaliseredes 3. juli 1872. En del af familiens medlemmer skriver sig von Barner.

LINIEN ALKESTRUP

Jens Henrik, f. 8. jan. 1946 i Hellerup (søn af assurandør Bent FRANDS, f. 20. marts 1898, † 1. marts 1977, g. 1^o 10. febr. 1928 m. EMMY Vilhelmine Henriette Dronninggaard, f. 3. okt. 1900, † 2. nov. 1947) og ANNIE LAURIE Piil, f. 7. dec. 1901 i Ringsted, † 26. dec. 1981), civilingeniør, lic. techn., lektor, g. 31. jan. 1981 i Lejre m. KAREN Mathilde Jensen, f. 25. febr. 1952 (F.: Snedkermester Richard J. og Karen Agnethe J., Tarm). [Grevinge.] Søn: MORTEN Christian, f. 28. febr. [Grevinge.]

SØSTER

af faders 1. ægteskab:

EDELE, f. 16. okt. 1929 i Kbh., fysioterapeut, g. 19. juli 1953 i Vedbæk m. manager director JOHN Murray Mainprice, f. 22. febr. 1925. [Suffolk, England.]

LINIEN VEDBYGAARD

Joachim-GOTTFRIED Barner, f. 25. okt. 1916 i Kbh. (Søn af fideikommissbesidder Gottfried, f. 11. aug. 1879 † 8. marts 1940 og SIGRID Marianne Hagermann, f. 26. dec. 1893, g. 4. juni 1915 † 29. dec. 1964), konstruktør, nyder af stamhuset Barnerborgs fideikommiss' successorfond, g. 1^o 2. april 1942 i Vanløse m. ELISA Marie Winther Frandsen, f. 15. nov. 1913 † 10. marts 1947; 2^o 26. juni 1948 m. LIZZIE Winther (F.: montør Chr. W. og Mary Johanne Ferdinandsen), f. 30. marts 1927 i Kbh. [K.]

SØSKENDE

1. ELSE Helene Emilie Gottfriede, f. 5. dec. 1917 i Kbh., defektrice, g. 11. sept. 1951 m. radioforhandler CARL Cranner, f. 2. maj 1910 i Kongsberg, skilt. [Lyngby.]

2. HELMUTH Axel, f. 25. marts 1921 i Kbh., statsskovrider ved statsskovenes planteavlsstation i Humlebæk (R^{1*}), g. 14. aug. 1948 i Ullern K. m. BJØRG Cranner (F.: ingeniør Johs. C. og Ellen Sophie Skarsteen), f. 4. nov. 1926 i Norge. [Oslo.] Sønner:

a. CLAUD, f. 13. juni 1949.

b. Kai Otto, f. 25. jan. 1955.

LINIEN ESKILDSTRUP

Uddød 9. dec. 1962.

BARTHOLIN



Dr. Thomas Bartholins sønner blev adlet 6. april 1731. Våbenafbildning i farver og udsførlig slægttafle, se årg. 1932.

I. LINIE

BIRGER Bartholin, f. 1. maj 1900 (søn af postmester GEORG Valdemar Just, f. 23. jan. 1863 † 11. juni 1930 (g. 1^o 18. maj m. ELLEN Valeur Quaade, f. 6. aug. 1872 † 20. aug. 1897) og Marie (MIMI) Dorothea Philipsen, f. 5. okt. 1872, g. 25. nov. 1898 † 20. okt. 1960), kunstmaler, balletmester, besidder af det Bartholin-Eichelske fideikommis' successorfond (R^{*}). [K.]

BRODER

HOLGER Louis, f. 3. nov. 1902, prokurist. [K.]

FARFADER

CASPAR Georg Bartholin-Eichel, f. 8. juli 1813 † 24. april 1902, g. 16. sept. 1842 m. HOLGA Aagaard, f. 13. okt. 1822 † 6. marts 1875. Søn:

JOHAN Caspar Thomas Bartholin Eichel, f. 16. maj 1848 † 2. juni 1907, vejeassistent, fideikommisbesidder, g. 10. sept. 1886 m. Marie Christence (MAJA), f. Münster, f. 23. juni 1854 † 14. okt. 1937 (g. 1^o 26. febr. 1875 m. købmand Herman VALDEMAR Boserup, f. 27. april 1845 † 23. maj 1878). Søn:

JOHAN CASPAR Thomas Bartholin Eichel, f. 15. nov. 1892 † 24. maj 1961, besidder af det Bartholin-Eichelske fideikommis' successorfond, g. 5. juni 1936 m. KIRSTINE Marie Haugaard, f. 23. okt. 1892. [Slangerup.]

II. LINIE

Den i Argentina levende gren, se årgang 1946.

III. LINIE

PALLE Henning Casper Bartholin, f. 26. jan. 1912 i Kbh. (Apost.) (søn af lektor, cand. mag. THOMAS Johannes, f. 26. maj 1890 † 7. okt. 1958, og MARIE Hansen, f. 9. sept. 1887, g. 7. juli 1911, † 30. april 1980), sognepræst ved Hans Egedes kirke, g. 22. juni 1938 i Oslo m. INGER MARIE Seip (F.: professor, dr. phil. Didrik Arup S. og Johanne Remmer), f. 1. maj 1915 i Kria. [K.] Børn:

1. THOMAS Seip, f. 11. juni 1939 i Holte, forstkandidat, vidensk. assistent v. Lunds Universitet, g. 16. aug. 1961 i Brarup K. m. BODIL Begtrup (F.: gårdejer Johannes Natanael B. og Margrethe Andersen), f. 22. april 1938 i Stubbekøbing. [Lund.] Børn:

a. HANNE, f. 31. juli 1962 i Nykøbing F. (Hans Egede K., Kbh.). [Vallø.]

b. CASPAR, f. 2. sept. 1965 i Middelfart (Brarup K.).

c. LONE, f. 21. maj 1969 i Hillerød (Jørlunde K.). [Vallø.]

2. METTE, f. 19. juni 1942 i Kippinge, f. 7. sept. 1963 i Kbh. (H. Egede) m. forstkandidat, direktør MOGENS Bonfils, f. 27. maj 1938 på Læsø. [Hampen, Jylland.]

BAUDITZ



Wolf Heinrich von Bauditz eller Baudissin, der stammer fra en gammel adelslægt fra Øvre Lausitz, trådte 1625 i dansk tjeneste som oberst. En af hans sønnesønner af samme navn blev 1741 tysk rigsgreve og er stamfader til rigsgreverne Bausissin, af hvilke nu ingen længer er i Danmark. Derimod blev de ægte agnatiske descendenter af den 1816 afdøde generalløjtnant Friedrich Carl Bauditz ved patent af 12. aug. 1884 anerkendt som dansk adel. – Våbenafbildning i farver og udførlig slægttavle, se årg. 1909.

I. LINIE

CHRISTIAN Ferdinand Wolf Heinrich Bauditz, f. 5. dec. 1888 i Kramnitz (søn af toldassistent FERDINAND Christian Fürchtegott, f. 6. okt. 1852 † 20. juni 1903 og OLGA Alexandra Holst, f. 28. okt. 1847, g. 11. nov. 1883 † 5. aug. 1927), kontrollør* ved statstelegrafene, g. 1^o 14. okt. 1916 m. ANNA Kirk Nordbek, f. 1. marts 1889 † 25. aug. 1934; 2^o 7. sept. 1935 i Aalborg m. Johanne (HANNE) Louise Petersen (F.: gårdejer Johannes Heinrich P. og Petrine Louise Mørk), f. 15. marts 1905 i Burkal. [Nyborg.] Børn:

af 2. ægteskab:

1. CHRISTIAN Ferdinand Wolf Heinrich, f. 3. sept. 1937 i Ringkøbing, lærer, g. 4. juni 1962 i Gjerlev m. lærerinde ANNA MARLA Troldborg Jensen (F.: sognepræst Martin J. og Gudrun, f. J.), f. 24. april 1939 på Endelave. [Hjortshøj.] Sønner:

a. PETER, f. 12. juni 1965 i Skagen (Hjortshøj K.).

b. JAN, f. 23. dec. 1966 i Egaa (Hjortshøj K.).

2. HANNE-LIS, f. 21. dec. 1940 i Odense, kontorassistent ved D.S.B., g. februar 1969 i Nyborg K. m. EIGIL Christensen. [Hillerød.]

PARFADER

CHRISTIAN Ferdinand, f. 31. jan. 1815 † 5. jan. 1909, kammerherre, general-løjtnant. Søn:

CHRISTIAN, f. 1. sept. 1856 † 31. marts 1929, justitsråd, g. 28. maj 1887 m. Elise Frederikke (FREDE) Sørensen, f. 24. aug. 1863 † 17. aug. 1950. Datter:

SIEGFRIEDE Margrethe Ludovica Johanne Augusta Mathilde Marie, f. 13. okt. 1890 på Aagesholm, konventualinde i Støvringgaard Jomfrukloster. [Svendborg.]

II. LINIE

KNUD Christian Haagen Bauditz, f. 23. juni 1919 (søn af kasserer CARL ADOLPH Holm, f. 22. nov. 1888 † 21. juli 1956), g. 20. april 1946 i Nørresundby m. KAREN Margrethe Aaen, f. 13. sept. 1916. [Hvorup pr. Nørresundby.] Sønner:

1. CARL Stefan, f. 30. jan. 1947.

2. HANS Henrik, f. 2. okt. 1951.

BAUDITZ

BRODER

CARL HENRIK, f. 23. aug. 1924, g. 19. nov. 1949. (St.P.) m. BIRTE Lyngholm Petersen (F.: speditør Joh. P.), skilt. [Lyngby.]

MODER

Louise Theodora (BITTEN), f. Jacobsen, f. 18. okt. 1894, g. 21. sept. 1918, enke 21. juli 1956. [Aalborg.]

FARFADERS FARBRODER

FREDERIK *Christopher Høst*, f. 17. aug. 1807 † 17. juni 1864, postmester. Sønner:

1. Carl Frederik FERDINAND, f. 24. maj 1838 † 8. april 1897, dansk vicekonsul, købmand, g. 19. okt. 1871 (kirkelig viet 19. sept. 1880) m. SOLEDAD de Bareto, f. 30. sept. 1844 † 1938.

2. WALDEMAR Sempill, f. 9. nov. 1839 † 28. nov. 1910, toldkontrollør, g. 4. maj 1870 m. ANNA Augusta Abel, f. 4. maj 1846 † 15. aug. 1910. Søn:

OVE, f. 3. marts 1871 † 12. nov. 1936, kaptajn, g. 28. nov. 1899 m. ELLEN Sophie Fernanda Rasmussen, f. 25. febr. 1875 † 18. aug. 1959. Børn:

1) ELLEN Margrethe, f. 10. dec. 1899, g. 1. nov. 1924 m. reklamechef cand. pharm. HARALD Emil Valdemar Johannsen, f. 24. nov. 1888 † 13. jan. 1958. [Hellerup.]

2) SUSANNE f. 23. april 1901, g. 29. maj 1925 m. grosserer SVEND Aage Frederik Witt, f. 5. maj 1899. [K.]

3) HENNING, f. 22. sept. 1902 † 11. dec. 1969, g. 23. dec. 1931 m. HILMA Else Sofie Jensen, f. 20. jan. 1902 † 27. sept. 1949. Døtre:

a) ANN-LIZA, f. 5. aug. 1931.

b) HANNE, f. 22. juni 1937.

c) CHARLOTTE, f. 2. dec. 1941.

4) EBBA LISE, f. 28. april 1904, g. 27. marts 1954 m. apoteker NIELS Benzon, f. 22. april 1893 † 15. febr. 1975. [K.]

5) PETER, f. 2. sept. 1905 † 30. sept. 1971, skolebetjent, g. 6. sept. 1929 m. HENNY Carla Enemark (F.: købmand Søren E. og Laura Schønne-mann), f. 10. april 1908. [K.] Døtre:

a) INGER, f. 25. nov. 1929, g. 9. jan. 1954 i Kbh. (Johs.) m. direktør Freddy Nordlund, f. 7. sept. 1929.

b) ANETTE, f. 25. jan. 1932, † 25. sept. 1979, g. m. direktør Serge LEON Dalitz, f. 30. nov. 1930. [Kbh.]

III. LINIE

MOGENS Peter Gustav Bauditz, f. 26. jan. 1907 (søn af kontorchef i Bikuben Herman Vilhelm Gustav, f. 3. jan. 1859 † 1. aug. 1939 og HEDVIG Meyer, f. 25. juni 1879, g. 26. nov. 1901 † 20. febr. 1969), medicinal investigator in Health Department, g. 19. dec. 1936 m. Alice MARIANNE Harrison Libby, f. 13. aug. 1909 i New York. [Los Angeles, Cal.]

SØSTER

Inge Margrethe SUSANNA, fører navnet fru Bauditz, f. 5. sept. 1912, g. 13. april 1946 m. ingeniør Sten ERLAND Blomquist, f. 2. sept. 1912 i Sverige, skilt 1948. [Nærum.]

BECK - BECK-FRIIS*



Sjællandsk uradelsslægt, der føres tilbage til Lasse Beck (d. 1501) til Førsløv. Ved Skånes afståelse ekspatrierede slægten, af hvilken først Joachim Beck og dernæst Corfitz Ludvig Beck, som successivt tiltrådte besiddelsen af stamhuset Hevringholm, 1733 og 1741 fik tilladelse til at forene de Friis'ers navn og våben med deres eget. 1770 blev slægten optaget i den svenske friherrestand og 1791 (fra 1771) i svensk grevestand. - Udførlig slægttavle og våben i farver, se årg. 1886 og 1951.

HANS Gustaf greve Beck-Friis, f. 31. dec. 1893 på Fiholm (søn af greve CORFITZ Christian til grevskabet Börringe kloster, f. 26. maj 1853, † 13. juni 1911, og EBBA Maria Albertina Reenstierna, f. 19. marts 1859, † 19. april 1948), ambassadør* (S.K.*) (S.N.1) (B.K.1) (B.L.5) (Fi.H.R.1) (Fi.B.H.) (LR.Ø.1) (Le.S.4) (Mex.A.A.2) (N.O.N.1) (Po.P.R.3) (P.Chr.2¹) (Sp.C.II-1.3) (Ty.Ø.2) (U.F.1) (Fi.H.R.), g. 11. nov. 1920 i Stockholm m. MARGARETHA Gabriella grevinde Oxenstierna af Korsholm och Vasa (F.: oberst Erik greve O. af K.o.V. og Siri Wallenberg), f. 22. okt. 1896 i Stockholm. [N. Lindved, Börringe.] Børn:

a. Friherre HANS Eric Gabriel, f. 24. sept. 1921 i Stockholm, jur. kand., ritmester* i kav. res., ansat i Skandinaviska Enskilda Bank (B.K. Kroneorden) (Fi.H.R.), g. 14. febr. 1948 i Helsingfors m. GUNVOR Margrethe Lilius (F.: direktør Armas L. og Phoebe Suomperä) f. 14. okt. 1924 i Helsingfors. [Stockholm.] Børn:

1) Friherre MIKAEL Hans Gabriel, f. 6. sept. 1949 i Stockholm, ansat i Skandinaviska Enskilda Bank, g. 12. aug. 1978 m. sygeplejerske ANN-MARGRET Elisabet Elfverson, f. 16. april 1955. [Stockholm.]

2) Friherre THOMAS Carl Gustaf, f. 7. okt. 1953 i Stockholm.

3) Friherreinde CAROLINE Anna Margaretha, f. 28. dec. 1956 i Stockholm, jur. stud. [Stockholm.]

b. Friherre ERIC Lave Gabriel, f. 13. april 1923 i Bruxelles, jur. kand., g. 29. marts 1972 m. Siv Ingrid Lundborg, født Waara, f. 9. jan. 1928 i Umeå. [Enebyberg.]

c. Friherreinde Anna Maria (ANNE-MARIE) Eleonora, f. 31. aug. 1924 i Stockholm, fil. kand., g. 19. juni 1948 i Stockholm m. jur. kand. LENNART Magnus Ivarsson Brynolf, f. 18. sepr. 1919 i Danderyd. [Stockholm.]

BRØDRE

1. Hofjægermester, greve CORFITZ Hans til Börringe kloster, f. 30. juli 1881, † 1. maj 1940, g. m. CECILIA Christina Adelaide Aurore grevinde Lewenhaupt. Børn:

a. Greve CORFITZ Ludvig Sixten til Börringe kloster, f. 5. aug. 1909, † 24. nov. 1972.

b. Friherreinde EBBA Cecilia Christina, f. 3. maj 1911 i Ystad. [Stockholm.]

c. Oberstløjtnant, adjudant hos H.M. Kong Gustaf Adolf greve SIGVARD Gustaf, f. 17. sept. 1913, † 12. juni 1976, g. m. ULLA Mary Elisabeth Högman, f. 21. febr. 1916. Børn:

1) Friherreinde CHRISTINA Mary Cecilia, f. 25. april 1943 i Hälsingborg, g. 11. dec. 1968 i London m. Jean-Claude GUNTHER Pierre

Ferdinand André Lanauvre de Tartass, f. 9. aug. 1945 i Frankrig. [London.]

2) Friherre JOACHIM Carl Sixten til Børringe kloster, f. 28. maj 1946 † 1. juni 1974, direktør, g. 5. nov. 1973 i Sigtuna m. lantmästare EVA Barbro Fredin (F.: landmand Sixten F. og Ebba Arrhenius), f. 17. dec. 1947 i Södertälje, adm. direktør i Børringe kloster ab., g. 2^o 29. sept. 1979 m. friherre Jørn FREDRIK Wiggo Malte Ramel. [N.Lindved, Børringe.]

3) Friherreinde ELISABETH Ulla Alice, f. 7. april 1950 i Uppsala, g. 14. juni 1973 i Stockholm m. direktør Hans MAGNUS Ericsson, f. 16. marts 1947 i Stockholm. [Stockholm.]

d. Friherreinde Anna Julie CECILIA, f. 13. jan. 1917 i Malmö. [Lund.]

2. Friherre Joachim (JOCHUM) Christian, f. 3. juli 1886 † 7. sept. 1949, 1. kancellisekretær, g. 29. aug. 1917 m. SIGNE Maria Juliana Catharina Grenander, f. 6. sept. 1888 † 26. okt. 1960. Døtre:

a. Friherreinde Signe Maria BARBARA, f. 26. aug. 1919 i Stockholm, g. 27. sept. 1941 i Stockholm m. generalmajor, ceremonimester ved Kgl. Maj:ts hof FREDRIK Adolf Löwenhielm, f. 9. juni 1916 i Stockholm (R.) S.Sv.2) (Joh.) (Mex.Ø.2) (N.St.O.2) (Tysk.V.2). [Stockholm.]

b. Friherreinde ANNA Karin Elizabeth, f. 10. jan. 1921 i Stockholm. [Stockholm.]

FARFADER

Greve CORFITZ Augustin til grevskabet Børringe kloster, f. 12. febr. 1824 † 16. april 1897. Søn:

Friherre LAVE Robert, f. 23. aug. 1857 † 19. juni 1931, herredshøveding, g. 1^o 3. sept. 1889 m. ADRIANA Elisabeth friherreinde De Geer af Finspång, f. 23. febr. 1867 † 14. sept. 1898; 2^o 26. marts 1904 m. Anna MARIA Ekmark, f. 22. juli 1874 † 15. dec. 1967. Børn:

af 1. ægteskab:

a. Friherre Ebbe CHRISTIAN, f. 20. maj 1890 † 18. aug. 1950, civilingeniør, g. 29. okt. 1927 i Göteborg m. ANNA-LISA Bolling (F.: grosserer Fritiof B. og Anna Pettersson), f. 15. sept. 1898 i Göteborg. [Stockholm.] Børn:

1) Friherre EBBE Augustin, f. 28. juli 1928 i Göteborg, civilingeniør, direktør for Soduvoc-Sicab, g. 22. marts 1960 i Paris m. ANNETTE-PIERRE Majorelle (F.: arkitekt Pierre M. og Eveline Schmitt-Hannes), f. 28. april 1933. [Stockholm og Paris.] Børn:

a) Friherreinde Anne Laurence, f. 22. febr. 1961.

b) Friherre Sigvard Eric, f. 1. juni 1963.

c) Friherre STEN Kristen, f. 8. jan. 1968 i Stockholm.

2) Friherreinde Anna LISBET Christina, f. 14. marts 1931 i Stockholm, fil. kand. g. 9. juni 1956 i Kbh. m. jur. kand., bachelor of arts, løjtnant i kavalleriets res., medlem af Riksdagens 1. kammer, statsminister Sven OLOF Joachim Palme, f. 30. jan. 1927 i Stockholm. [Stockholm.]

b. Friherreinde Eva Ulrika (ULLA), f. 16. marts 1894 i Kristianstad, † 7. febr. 1981.

c. Friherre EUGEN Gerard, f. 7. sept. 1898 † 16. marts 1973, major, g. 12. okt. 1925 m. KARIN Jeanna Metta Pauli, f. 13. april 1903 † 9. april 1969.

Sønner:

1) Friherre LAVE Åke, f. 18. aug. 1926 i Kristianstad.

2) Friherre JØRGEN Åke Eugen, f. 6. juli 1933 i Kristianstad, assessor

ved Svea Hovrätt, bostadsdomare, kaptajn i artilleriets reserve, g. 10. sept. 1958 i Kiaby m. sygeplejerske Kerstin Brita GUNILLA Olsson (F.: stationsinspektør Eric O. og Brita Ågren), f. 12. juni 1935. [Stockholm.] Børn:

- a) Friherreinde Karin KRISTINA Gunilla, f. 16. jan. 1959 i Lund.
- b) Friherre Jørgen Joakim, f. 2. juni 1962 i Lund.
- c) Friherre JENS Christian Eugen, f. 5. jan. 1967 i Östersund.
- 3) Friherre CLAES Christian Robert, f. 15. okt. 1935 i Kristianstad, bankkamrer, g. 23. nov. 1957 i Stockholm m. INGRID Kristina Petré (F.: ingeniør Lennart P. og Karin Kvant), f. 10. juni 1939. [Möln dal.] Børn:
 - a) Friherreinde Karin MARIE Christina, f. 14. febr. 1948 i Göteborg.
 - b) Friherreinde Ingrid ULRIKA, f. 24. juli 1961 i Göteborg.
 - c) Friherre Claes HENRIK Eugen, f. 10. jan. 1970 i Möln dal.
- 4) Friherre Eugen SIGVARD, f. 22. nov. 1938 i Kristianstad, sales promotor ved AB Electrolux, g. 22. sept. 1962 i Kristianstad m. chefsekretæren Eva Kristina Geelmuyden (F.: skibskaptajn Geert G. og Signe Månsson), f. 11. febr. 1940. [Tåby.] Døtre:
 - a) Friherreinde Eva CECILIA, f. 3. sept. 1965 i Danderyd.
 - b) Friherreinde Karin LOUISE, f. 31. okt. 1967 i Danderyd.
 - c) Friherreinde HEDVIG Elisabet, f. 2. febr. 1971 i Danderyd.

af 2. ægteskab:

d. Friherre ANTE Olof, f. 1. aug. 1905 i Skövde, jur.kand., rådmænd, auditor (S.N.3), g. 1^o 1. aug. 1936 i Skövde m. AINA Lundgren (F.: skibskaptajn Robert L. og Anna Nielsen), f. 28. jan. 1907 † 4. jan. 1963; g. 2^o 14. april 1965 i Göteborg m. MARGARETA Lindvall, f. 6. okt. 1915. [Borås.] Datter:

af 1. ægteskab:

Friherreinde KATARINA Susanne Nina, f. 21. maj 1938 i Göteborg, førstebibliotekar, g. 2. april 1972 m. byrådirektør Alf Gunnar Lindgren, f. 9. okt. 1940. [Västerås.]

e. Friherre Johan OLOF, f. 10. dec. 1906 i Skövde, jur.kand., kronfoged i Stockholm (S.N.2) (S.V.3¹), g. 27. maj 1939 i Stockholm m. MARIANNE Sigrid Augusta Charlotta Uggla (F.: oberst Carl G:son U. og Sigrid af Petersens), f. 30. aug. 1912 i Stockholm. [Drottningholm.] Sønner:

- 1) Friherre Carl JOHAN Lave, f. 7. marts 1940 i Stockholm, med.lic., leg.læge, g. 5. aug. 1963 i Stockholm m. danserinde ved Kungl. Operan, dansepædagog Elisabet REGINA Nordenfelt (F.: med.lic. Per N. og Birgitta Wikander), f. 18. jan. 1940 i Stockholm. [Drottningholm.] Døtre:

- a) Friherreinde Eva Maria CAMILLA, f. 6. okt. 1965 i Drottningholm.
- b) Friherreinde LOVISA Christina Birgitta, f. 31. okt. 1970 i Drottningholm.

2) Friherre ANDERS Claes Olof, f. 20. juni 1942 i Stockholm, gymnasie-ekonom, jur.kand., advokat, g. 14. april 1973 i Linköping m. bitr. psykolog Kerstin Maj Hildebrandt (F.: direktør Holger H. og Maj Will-Andersen), f. 17. sept. 1947 i Avesta. [Stockholm.] Datter:

- Friherreinde Anna Maj CECILIA, f. 1. okt. 1973 i Linköping.
- 3) Friherre LAVE HANS Christian, f. 8. aug. 1947 i Stockholm, jur. ombudsman, g. 6. marts 1971 m. Lotten Bagger-Jørgensen (F.: turistchef Sven B. og Ingeborg Persson), f. 13. marts i Hålsingborg. [Göteborg.] Sønner:

a) Friherre JACOB Lave Christopher, f. 31. juli 1971 i Stockholm.

b) Friherre MÅRTEN Hugo Christian, f. 23. juli 1974 i Falun.

f. Friherreinde EVA Maria, f. 30. aug. 1908 i Skövde, g. 21. juni 1930 i Skövde m. assurancedirektør, adm. direktør* i Försäkringsbolagen Svea Norman & Liv-Svea, jur. kand. Gustav AXEL Wilhelm Ros, f. 25. sept. 1901 på Bankestad. [Göteborg.]

FARFADERS BRODER

Friherre JOACHIM-Tawast, f. 29. dec. 1827 † 16. jan. 1888, hofmarskal, oberstløjtnant. Sønner:

1. Friherre CARL JOACHIM til fideikommissgodset Harg og til Christineholm, f. 24. maj 1856 † 19. april 1927, bjergingeniør, præsæs i landbrugsakademiet, f. 20. sept. 1883 m. ANNA friherreinde von Otter, f. 27. febr. 1861 † 2. jan. 1953. Sønner:

a. Friherre CARL Sigvard til fideikommissgodset Harg og til Christineholm, f. 28. okt. 1886 † 24. febr. 1969, tjenstg. kabinetskammerherre hos H.M. Kong Gustav Adolf, bjergingeniør, brukspatron, g. 12. aug. 1913 i Västerås m. Ulrika ELISABETH Charlotta Wersäll (F.: landshövding Claes W. og Charlotta grevinde Lewenhaupt), f. 10. juli 1892 i Stockholm (Sv.r.K.1). [Harg.] Børn:

1) Friherreinde Elisabeth MARGARETHA, f. 13. sept. 1914 på Ekebyholm, g. 8. dec. 1934 på Harg m. godsejer, løjtnant* ved livrgmt. til hest, Oscar NILS-FREDRIK friherre von Essen til Ljunghem, f. 18. marts 1909 på Parkudden. [Vreten.]

2) Friherreinde ULLA Ann-Charlotte, f. 19. okt. 1918 på Christineholm, g. 23. april 1944 på Harg m. civilekonom, direktør BENGT Gottfried Fredrik Holmquist, f. 19. okt. 1907 i Stockholm. [Säfte.]

3) Friherreinde Ewa INGEGERD, f. 12. febr. 1920 på Christineholm, g. 1^o 21. juni 1940 m. løjtnant i luftværnets reserve CARL GUSTAF Arend Benjamin Tersmeden, f. 10. febr. 1917 i Stockholm, skilt † 20. april 1957; 2^o 28. maj 1943 på Harg m. jur. kand., ambassadør Sten INGEMAR Richardsson Häglöf, f. 20. april 1912 i Stockholm. [Helsingfors.]

4) Friherre CARL-GABRIEL, f. 5. dec. 1921 på Christineholm, civilekonom, ritmester i kavalleriets reserve, forpagter af Christineholm og Harg, g. 19. juli 1981 m. ANN CHARLOTTE Sjöberg, f. 17. juli 1944. [Hargsham.]

b. Friherre Gustaf Joachim (JOCKUM), f. 28. okt. 1886 † 4. dec. 1936, ritmester, direktør, g. 25. okt. 1913 i Stockholm m. EBBA Charlotte Dagmar Rosenblad (F.: overkammerherre Carl R. og Lotten Weidenhielm), f. 4. juli 1891 i Stockholm (g. 2^o 1939 m. riksmarskal NILS Einar Lennart Vult von Steijern, f. 1887 † 1966). [Stockholm.] Børn:

1) Friherreinde Ebba AGNETA Charlotta, f. 22. nov. 1914 i Stockholm, g. 30. maj 1935 i Stockholm m. kanslidirektør i forsvarrets forvaltningsdirektion CARL Adolf Murray, f. 2. juli 1899 i Lovö. [Stockholm.]

2) Friherreinde Anna Dagmar Wiveka (WIBEKE), f. 19. april 1916 i Stockholm, g. 19. juni 1941 på Ingarö m. direktør ARTHUR C:son Frisk, f. 7. jan. 1903 i Stockholm. [Stockholm.]

3) Friherre Carl Holger Joachim (JOCKUM), f. 2. sept. 1917 i Stockholm, ritmester i kav.-res., ansat ved Björneborgs jernverke A.B., g. 2^o 28. dec. 1949 på Värmlands-Säby m. Eva Dicken ELISE Virginia friherreinde Falkenberg af Trystorp (F.: ritmester Gabriel friherre F. af T. og

Louise friherreinde Adelsvärd), f. 15. aug. 1927 i Stockholm. [Värmlands-Säby.] Sønner:

a) Friherre JOCKUM Gabriel, f. 9. okt. 1950 i Stockholm.

b) Friherre GUSTAF Sigvard, f. 14. okt. 1952 på Värmlands-Säby.

c. Friherre JOHAN Hugo, f. 5. juni 1890 † 1. juli 1969, jur. kand., civilekonom, ambassadør, tjenstg. kabinetskammerherre hos H.M. Kong Gustaf Adolf, g. 26. aug. 1913 på Sturefors m. GUNILLA grevinde Bielke (F.: godsejer greve B. og Maria Carleson), f. 17. jan. 1893 på Slattefors. [Östervik, Saltsjöbaden.] Børn:

1) Friherreinde Eva Gunilla CHRISTINA, f. 12. jan. 1916 i Berlin, g. 15. maj 1937 i Shanghai m. nordamerikansk generalkonsul C. F. E. Seibert, f. 24. juli 1901 † 23. juli 1978. [Millbrook, N.Y., U.S.A.]

2) Friherre JAN Lars Johansson, f. 12. juni 1930 i Stockholm, med. lic., ass. overlæge, marinlækare 1. gr., (Joh.), g. 29. maj 1957 i Uppsala m. overlæge med. lic. Anna BARBRO Schuback, f. 11. marts 1931. [Hul-torp, Borensberg.] Børn:

a) Friherre Lars JOHAN J:son, f. 5. sept. 1959 i Uppsala.

b) Friherre CLAES Jacob J:son, f. 16. okt. 1961 i Uppsala.

c) Friherreinde ANNA Ewa Gunilla, f. 25. dec. 1964 i Uppsala.

2. Friherre JOHAN Gabriel, f. 25. jan. 1862 † 6. juli 1929, øverstekammerjun-ker, statsråd, tjenstg. kammerherre hos Enkedronning Sofia, ritmester, g. 25. sept. 1886 m. ANNA Sofia Elisabeth friherreinde Adelsvärd til Söderö, f. 16. juni 1866 † 16. aug. 1950. Børn:

a. Friherreinde Anna EBBA Augusta (Sv.Hjv.M.2) (S.L.M.2) (Fi.B.H.), f. 8. juli 1887 på Norsholm, g. 10. juli 1909 på Söderö m. overadjudant hos H.M. Kong Gustaf Adolf, oberst CARL-GUSTAF David greve Hamilton, f. 8. maj 1882 † 29. sept. 1968. [Kvistrum ved Falerum.]

b. Friherreinde Eva ELISABETH Marianne, f. 10. nov. 1888 i Stockholm, g. 27. juni 1910 på Söderö m. ritmester, kammerherre KNUF Erik Carlsson greve Lewenhaupt, f. 25. jan. 1886 † 5. juni 1951. [Geddeholm ved Västerås.]

c. Friherre Seth SIGVARD Johan, f. 27. nov. 1892 † 3. sept. 1951, ritmester, civilekonom, g. 25. okt. 1941 i Solna m. ANNA-GRETA Adolphson (F.: skuespiller Edvin A. og Margot de Chergée), f. 11. maj 1917 (g. 2^o 26. sept. 1955 m. jægermester Ulf Danielson, f. 2. jan. 1909), medejer af Söderö. [Ärvidaberg.] Sønner:

1) Friherre JOHAN GABRIEL Sigvardsson til Söderö, f. 8. sept. 1942 i Stockholm, kaptajn i kavalleriets reserve, g. 28. nov. 1970 i Stockholm (Jacobs K.) m. gymnastikdirektør Barbara Louise Gunilla friherreinde von Otter (F.: direktør Carsten friherre v. O. og Vera Örn), f. 23. dec. 1945 i Skövde. Døtre:

a) Friherreinde ANNA Luise Blanche, f. 20. maj 1972 i Linköping.

b) Friherreinde MARIA Louise Margot, f. 27. aug. 1975 i Linköping.

2) Friherre HANS Gabriel Sigvardsson, f. 16. febr. 1945 i Norrköping, disponent, g. 30. juni 1973 på Söderö m. Ella CATHARINA Wagner (F.: fabrikant Hakon W. og Jennie Haakegaard), f. 24. dec. 1944 i Stockholm. [Stockholm.] Datter:

Friherreinde Leonora Christina ADRIENNE Cecilia, f. 27. maj 1976 i Stockholm.

VON BECK★

PAUL Gerhard Theodore Krogh von Beck, f. 28. aug. 1930 (søn af THOMAS Oscar Robert Theodor, f. 14. juli 1897 † 23. marts 1944), g. 20. nov. 1955 m. Kirsti Kirjola, f. 1. marts 1929. [Seattle, Wash.] Sønner:

1. MARK Paul, f. 21. nov. 1957.
2. Eric Gerhard, f. 8. juni 1959.
3. Victor Robert, f. 27. juli 1961.

BRODER

af faderens 2. ægteskab (se nedenfor):

William Christian THOMAS Wade, f. 16. okt. 1937, læge, M.D., g. 13. juli 1963 m. Laurinda Vinson King, f. 3. maj 1941. [Roanoke, Virginia.] Børn:

1. Laurinda Gail, f. 23. aug. 1964.
2. Karla Lynn, f. 8. aug. 1967.
3. Christian Thomas, f. 26. febr. 1970.

MODER

DOROTHY Belle, født Cooley, f. 27. sept. 1908, g. 17. jan. 1930, skilt 1934.

FADERS ENKE

GAIL, født Wade, f. 26. jan. 1902, g. 20. dec. 1935, enke 23. marts 1944. [Washington.]

FARFADER

OSCAR Emanuel Krogh, f. 29. dec. 1855 † 15. aug. 1906, direktør, g. 17. febr. 1892 m. SYLVIA Laura de Thomsen, f. 8. dec. 1870 † 5. aug. 1961. Børn:

1. GEORGE Laurence Christian Archibald, f. 22. febr. 1893 † 8. juli 1972. g. 1° 30. maj 1918 m. ETHEL Rake, f. 1. maj 1891, skilt 1937; 2° 26. sept. 1939 m. ELISABETH J. Mc. Cormick. [San Diego, Calif.] Datter:

af 1. ægteskab:

SYLVIA Elisabeth, f. 19. nov. 1919, g. 7. juni 1941 m. James F. Johnson. [Winston-Salem, N.C.]

2. OSCAR Frederik Florent Perkins, f. 29. dec. 1901, g. 12. aug. 1923 m. KATHRYN Frances Towle, f. 27. marts 1902. [Harbor, Oregon.] Børn:

a. JOHN Emanuel Frederick Oscar, f. 26. jan. 1930, g. 1° 17. nov. 1951 m. Jane Florintin Barnes, f. 5. maj 1933, skilt 1971; 2° 18. dec. 1971 m. Maxine Davis. Børn:

af 1. ægteskab:

- 1) Robert John, f. 8. jan. 1953.
- 2) JANET Sue, f. 23. aug. 1954.
- 3) Carol Ann, f. 21. febr. 1957.
- 4) David Victor, f. 26. jan. 1963.
- 5) Mary Joe, f. 26. jan. 1963.

b. VICTOR Conrad Christian Vaughn, f. 8. nov. 1932.

c. KARLA Frances, f. 9. maj 1944, g. 1. aug. 1964 m. Macauley Hughes, f. 9. juli 1944.

3. SOPHIA Hedeveg Christiane Agnes, f. 27. aug. 1904, g. 12. april 1933 m. RALPH J. Sayre. [Overlook Farm, Bridgehampton, L.I.N.Y.]

- Jens Johan Frederik (FRITZ)*, f. 18. juni 1816 † 19. aug. 1895, ritmester. Søn:
VALDEMAR Krogh, f. 30. dec. 1857 † 5. maj 1937, g. 3. juli 1886 m. **CLARA
 Henriette Elkan**, f. 23. marts 1864 † 15. marts 1932. Børn:
 a. **VALDEMAR**, f. 7. april 1887 † 16. aug. 1951, arkitekt, g. 30. dec. 1915 i
 Hamburg m. **MARTHA** Wilhelmine Fehling (Ty.K.Æ.K.3), f. 8. aug. 1893 i
 Hamburg. [Bremen.] Børn:
 1) **HARALD** Valdemar Friedrich, f. 30. nov. 1918 i Hamburg, flyver,
 obergefreiter (Ty.O.M.) (Ty.Krim Skjold) (Rum.K.E.), g. m. **INGE-
 BORG** Schöne, f. 25. maj 1926. [U.S.A.] Børn:
 a) **HENRIK**, f. 8. juli 1950, g. 29. maj 1972 m. Shirley Ann Hutchin-
 son (F.: Richard I. H.).
 b) **NANCY**, f. 20. maj 1959.
 c) **CHARLES**, f. 22. nov. 1961.
 2) **DAGMAR** Anita Josefina, f. 2. juni 1923 i Bremen.
 b. *Frederik (FRITZ) Vilhelm*, f. 22. sept. 1888 † 1. nov. 1935, grosserer,
 preuss. løjtnant, g. 31. aug. 1929 i Hamburg m. **ANNI** Magdalena Franzi-
 ska Mikkelsen, f. 22. febr. 1901 i Hamburg. [Hamburg.] Søn:
SVEN, f. 1. febr. 1931 i Hamburg.
 c. **ALEXANDRA** Amalie Clara, f. 13. dec. 1891 i Hamburg, g. 1° 2. nov.
 1917 sst. m. fabrikejer **ERNST** Godhard Wilhelm Prüssing, f. 3. jan. 1891 †
 10. dec. 1945; 2° 17. april 1948 m. William Henry Frank, f. 6. sept. 1890 †
 4. dec. 1949. [Soltau, Lüneburg.]

BENZONI I



*Niels Benzon fik våbenbrev 15. dec. 1679. Han var en
 sønnesøns sønnesøn af den fra Hamborg til Ribe indvandre-
 de købmand Bent Bentsøn, fra hvem også slægten Benzon II
 nedstammer. – Flere af slægtens medlemmer skriver sig »von
 Benzon«.*
Udførlig slægtafle og våbenafbildning, se årg. 1937.

I. LINIE

*De i England og Amerika levende medlemmer,
 se årg. 1955.*

BENT Benzoni Benzon, f. 5. april 1939 i Gentofte (søn af gårdejer **LION**
 Egbert Benzoni, f. 16. sept. 1908 † 11. april 1967), vognmand, g. 15. juni
 1968 i Frederiksværk m. børnehavelærerinde **RAGNA** Grethe Larsen (F.:
 Aage Willy L. og Ragna Kathe L.). [Ganløse pr. Maaløv.] Børn:

1. **BOYE** Benzoni, f. 17. dec. 1968 i Nykøbing F. (Nykøbing F.).
2. **LITA** Benzoni, f. 27. juni 1972 i Hørsholm (Ganløse.).
3. **JILL** Benzoni, f. 23. nov. 1973 i Hørsholm (Slagslunde K.).

SØSKENDE

af faderens første ægteskab (se nedenfor):

1. **JOY** Benzoni, f. 26. maj 1943 i Gentofte (Jægersborg), g. 9. juni 1962 m.
 lærer **TORSTEN** Gadd, skilt 1973. [Sundbylille.]

BENZON I

af faderens andet ægteskab m. TOVE Lilli Johansen, f. 8. febr. 1922, g. 8. marts 1953 † 27. nov. 1969:

2. ERNST Benzoni, f. 19. maj 1953, gårdejer, g. 23. okt. 1975 i Stenløse m. Irene Mortensen, f. Larsen. (F.: Johannes L. og Karla Elvira Ingeborg).

Børn:

a. Robert Benzoni, f. 15. jan. 1973 i Hillerød (Ganløse K.).

b. SUZI Benzoni f. 27. jan. 1977 i Kbh. (Bagsværd K.).

3. ELSE Benzoni, f. 21. maj 1955, g. 9. nov. 1979 på Frdb. (b.v.) m. Arne Lassen, f. 30. dec. 1953.

4. ELISABETH Benzoni, f. 22. marts 1960 i Kbh. (Ganløse K.).

MODER

OLGA Carla Helene, født Olsen, f. 22. juni 1908 i Kbh., g. 22. febr. 1938 i Gentofte (b.v.), skilt (g. 2^o m. lagerekspedient Poul R. Hansen).

PARFADER

Johannes Fizalured VIVIAN Benzoni, f. 6. april 1882 † 24. april 1948, forretningsfører, g. 23. nov. 1906 m. KAREN Marie Videbæk Poulsen, f. 24. april 1879 † 3. dec. 1953. Døtre:

1. ELISABETH BENZONI, f. 19. juni 1907 i Kbh. † 20. dec. 1977, g. m. Nyborg Hansen.

2. MAJA FORTUNA BENZONI, f. 1. maj 1910 i Kbh. † 15. jan. 1981, g. m. reklamekonsulent LOUIS Carlé, f. 18. aug. 1891 † 26. marts 1966.

3. ELSE MARIE BENZONI f. 5. dec. 1911 i Kbh., g. 31. maj 1944 på Frederiksberg (b.v.) m. forlagsboghandler HOLGER MARIUS Nielsen Jessen, f. 18. april 1903 i Kbh. [Fr.berg.]

II. LINIE

Uddød i mandslinien 19. febr. 1966.

LILY von Benzon, f. 20. juni 1897 (datter af jægermester, skovrider CARL Vilhelm, f. 16. sept. 1860 † 30. dec. 1961, og MATHILDE Julie Caroline Hoppe, f. 27. dec. 1871, g. 14. juli 1892 † 22. dec. 1957), stiftsdame i Vallø (Hjv.F.T.). [K.]

III. LINIE

JOHN Casper Falkentoft von Benzon, f. 17. aug. 1937 i Kbh. (Herlev), søn af salgschef PAUL Casper, f. 4. nov. 1905 † 29. juli 1969), g. 18. juni 1960 i Hamilton, Ontario, Canada, m. Inger-Lise (LISA) Kyrre. (F.: Ragnar K. og Hildur K.), f. 6. aug. 1937. [Mission, B.C. Canada.] Søn:

SHAWN Houston Falkentoft, f. 27. sept. 1974 i Mission.

MODER

Emma Margrethe, født Madsen, f. 8. aug. 1914, g. 11. okt. 1936 i Kbh. (St. Pauls), skilt 1941.

FADERS ENKE

CECILIE, født Schultz, f. 2. jan. 1922, g. 3. dec. 1948 i Kbh. (b.v.), enke 29. juli 1969. [K.]

BENZON I

FARFADERS FADER

CAI Marius Vilhelm Julius Albert, f. 6. marts 1844 † 27. febr. 1897, kopist, g. 15. nov. 1872 m. HEDEVIG Caoline Jensine Engelsted, f. 18. maj 1948 † 16. jan. 1931. Søn:

CAI Frederik Julius, f. 12. april 1878 † 22. juni 1964, apoteker, g. 1^o 28. okt. 1904 m. ALMA Petra Jensen, f. 5. juni 1880 † 2. dec. 1916; 2^o 12. april 1927 m. PAULA Josephine Elisabeth, født Christensen, f. 13. sept. 1887 † 11. april 1966, g. 1^o m. direktør Einer Nørgaard, skilt. Sønner:

af 1. ægteskab:

a. CAI, f. 7. juli 1905 i Ove, fabrikant, g. 19. juli 1933 m. ERNA Hansen (F.: smed Niels Peter H. og Petrea Petersen), f. 28. maj 1914. [Randers.] Børn:

1) CAI ERIK, f. 30. juli 1934 i Assens ved Mariager, svejser, g. 13. okt. 1957 m. SONJA Borch Drescher (F.: Svend Søgaard S. og Lilli Frida Inga Irene Borch), f. 21. jan. 1940 i Randers. [Randers.] Børn:

a) MARIANNE, f. 30. jan. 1958 i Aarhus.

b) Cai Ulrik, f. 1. marts 1960.

2) GRETHE, f. 18. juli 1937, g. 21. febr. 1959 i Randers (St.M.) m. tømrer HENNING Arnfred Eriksen, f. 6. febr. 1938 i Hejnsvig sg. [Sdr. Onsild.]

b. KNUD, f. 27. juli 1906 † 17. sept. 1955, apoteker, g. 20. juni 1937 m. KETTY Rosa Sørensen, f. 29. sept. 1910 † 16. maj 1961. Søn:

ULRIK, f. 4. april 1938 i Vejle, student, seminarieelev.

c. ERIK, f. 24. febr. 1914 i Nykøbing F., toldpatruljemeester, g. 12. juni 1938 m. Selma Andrea Linde Jensen, f. 13. marts 1913 i Aarhus. [K.] Sønner:

1) BENT Linde, f. 30. juli 1935 i Aarhus, toldkontrollør, sergent, g. 27. aug. 1960 i Aalborg m. BIRTHE Haack Christensen (F.: fabrikant Henry C. og Rigmor C.), f. 9. sept. 1933 i Aalborg. [Aalborg.] Børn:

a) BIRGITTE, f. 21. nov. 1961 i Kbh. (Brøndbyvester K.). [Vemme-tofte.]

b) Hans Henrik, f. 8. juni 1964 i Kbh. (St. Ansgar K., Aalborg).

2) JØRGEN Linde, f. 12. maj 1943 i Nykøbing F., trafikkontrollør i SAS, g. 6. nov. 1965 m. LILLIAN Bonnie Jansen, skilt 1972, g. 2^o 23. juni 1979 m. Inger LISE Jensen (F.: invalidepens. Ernst og Ruth Evelyn J.).

Søn af 1. ægteskab:

Jon, f. 14. sept. 1969 i Kbh. (Filips).

IV. LINIE

Hartvig Karl Herman Joseph Bernhard AXEL von Benzon, f. 3. juli 1922 i Verden (søn af preuss. regeringsråd, løjtnant Eduard Adolph LARS, f. 23. dec. 1890 † 3. nov. 1937, og EDELGARD Josie Sperata Koellner, f. 18. maj 1901, g. 2. juli 1921, † 5. juni 1979), Reederei Kaufmann (Ty.J.K.1&2) Ty.K.Æ.K.) (Ty.M.Ø.), g. 5. april 1952 i Bremen m. Elisabeth CHARLOTTE Böving (F.: købmand Richard B. og Dorothea Lohfink), f. 22. okt. 1927 i Frankenberg. [Hamburg.] Børn:

1. Edelgard Dora INGA, f. 13. dec. 1957 i Bremen, konventualinde i Sct. Johanneskloster, Slesvig.

2. Richard Burchart LARS, f. 1. jan. 1962 i Hamburg.

BENZON II



Hans Sørensen (Bentzens) Benzons børn blev adlet 22. febr. 1717. Han var en sønnesøns sønnesøn af den under Benzon I nævnte Bent Bentson. – Familien skriver sig »von Benzon«. – Udførlig slægtafle se årg. 1937, våbenafbildning se årgang 1947.

GORM Rosencrone von Benzon til Oregaard, f. 13. dec. 1929 (søn af bankfuldmægtig **KJELD Benedikt Theophilus Vilhelm Rosencrone**, f. 5. okt. 1895 † 6. marts 1969), redaktør, forfatter, tegner, forlagsboghandler, g. 31. dec. 1954 i Søllerød m. statseks. husholdningslærerinde, fotograf **BIRTHE Bruhn** (F.: grosserer **H. B. og Jenny Jensen**), f. 5. febr. 1931. [Oregaard, Bogense.] Søn:
Stig, f. 29. jan. 1957, fotograf. [Lyø.]

MODER

ELLEN, F. Kaalund-Møller (F.: apoteker **S. M. Møller** og Marie Kaalund), f. 24. nov. 1894, g. 23. maj 1928, enke 6. marts 1969. [K.]

FARFADER

VILHELM Frederik Gerhard Rosencrone, f. 18. juli 1862 † 31. marts 1910, sognepræst, g. 2. okt. 1891 m. **KATHARINA Maria Andreassen**, f. 1. okt. 1859 † 12. juli 1926. Søn:

GUSTAV Adolf Konstantin Eusebius Rosencrone, f. 25. jan. 1898 † 30. juni 1980, g. 1^o 17. febr. 1916 m. **HERTHA Nathalie Raven**, f. 12. aug. 1895, skilt 1923; 2^o 23. maj 1928 m. **KAREN Kaalund-Møller**, f. 10. aug. 1893, skilt 1937; 3^o 1. maj 1937 m. **ELSE Marie Alette**, født **Lillienskiold**, f. 20. april 1886 † 9. marts 1964. Døtre:

af 1. ægteskab:

- a. **EDEL Rosencrone**, f. 22. dec. 1917.
- b. **TOVE Rosencrone**, f. 26. april 1919.

FARFADERS FADER

GERHARD Valdemar Marcus Rosencrone, f. 28. marts 1833 † 14. febr. 1889, grosserer, g. 18. maj 1861 m. **Thora Amalie Schultz**, f. 24. febr. 1831 † 15. sept. 1914. Sønner:

1. **Axel Johannes Christian Rosencrone**, f. 3. nov. 1863 † 13. jan. 1914, malermester, g. m. **MABEL** ... [Chicago.] Datter: **GERDA**.

2. **GERHARD Maximilian Rosencrone**, f. 24. maj 1868 † 18. juli 1949, kaptajn, g. 1^o 27. dec. 1899 m. **Julie AUGUSTA Marie**, født **Iversen**, f. 24. maj 1864, skilt 1911 † 3. aug. 1934 (hun g. 1^o m. *can. pharm.* **Adolph Sophus Schlichterull** † 1896); 2^o 5. nov. 1913 m. **GRETHE Inger Kirstine Barchalia**, f. 27. nov. 1887 † 6. april 1961. Børn:

af 2. ægteskab:

- a. **MOGENS Gerhard Marcus Rosencrone**, f. 23. okt. 1916 i Kbh., fabrikant, g. 14. jan. 1949 i Nors m. **GUDRUN Marietta Blander Mikkelsen** (F.: handelsgartner **Martin Laurids M.** og **Margrethe Andersen**), f. 14. jan. 1924 i Vildbjerg. [Aarhus.] Døtre:

- 1) **Pia Margrethe**, f. 2. marts 1951 i Virum.

- 2) Charlotte, f. 22. nov. 1954 i Aarhus.
 3) MARIANNE, f. 27. sept. 1963 i Brabrand.
 4) ANNE-METTE, f. 27. nov. 1964 i Brabrand.
 b. GERHARD Max Ludvig Rosencrone, f. 17. sept. 1919 i Hellerup † 6. dec. 1980, g. 29. nov. 1952 i Kbh. (Sakr.) m. Birthe Johanne Wenk (F. fabriksmester Johan Gerhard W. og Ella Petrea Olsen), f. 23. juli 1927 i Aalborg, † 8. jan. 1978. Børn:
 1) BJARNE Gerhard, f. 29. nov. 1953 i Kbh..
 2) MERETE Ella, f. 11. maj 1956 i Kbh.
 3) Claus, f. 19. sept. 1959 i Kbh.
 c. MINNA Gerda Rosencrone, f. 13. dec. 1920 i Hellerup, g. 4. marts 1944 i Søllerød K. m. fuldmægtig i D.D.P.A. Ernst Andersen, f. 3. dec. 1912 i Odense.
 d. LISBETH Merete Rosencrone, f. 19. dec. 1931 i Hellerup, g. 28. maj 1955 i Egebækvang K. m. proprietær, landbrugskandidat Ejvind Juul-Madsen, M.F. (R*), f. 24. dec. 1921 i Kbh. [Fagerholt pr. Skibby.]

FARFADERS FARBRØDER

SEVERIN Harald Frederik, f. 25. marts 1836, faldt 28. marts 1864 ved Østre Dybbøl, premierløjtnant. Søn:

CARL Marius, f. 13. jan. 1862 † 19. dec. 1906, redaktør, mag. art., kgl. translator og tolk, g. 11. juli 1890 m. EMMA Vilhelmine Augusta Benzon, f. 26. dec. 1864 † 30. marts 1917. Børn:

- 1) AAGE, f. 16. febr. 1893 † 8. nov. 1972, cand. phil. statsaut. fondsbørsvekselerer, bankier, g. 1^o 10. jan. 1917 m. KAREN Margrethe Hertel, f. 2. jan. 1893 † 4. april 1925; 2^o 1. maj 1926 i Roskilde (Skt. Laurentii K.) m. AASE Ramm (F.: amtslæge N. C. R. og Ottilia Thurmann), f. 19. dec. 1899 i Hobro. [Hellerup.] Børn:

af 1. ægteskab:

- a) JYTTTE Cæcilie Hertel, f. 14. dec. 1917 på Frederiksberg (Rosenskrans K.), g. 29. maj 1941 i Kbh. (St. A.) m. landsretssagfører Arne Mortensen, f. 23. dec. 1910 i Kbh., † 6. maj 1977.
 b) BIRTE Marie Hertel, f. 4. april 1925 på Frederiksberg, g. 20. maj 1944 i Kbh. (Sakr.) m. sparekassebestyrer i Sparekassen København-Sjælland EINAR Rixen, f. 27. jan. 1918 i Kbh.

af 2. ægteskab:

- JØRGEN Christian Ramm, f. 8. nov. 1927 i Kbh., advokat, g. 18. juni 1955 i Paris (St. Jacques du Haut-Pas) m. SIMONE Jeanne Marie Védy (F.: Georges Hippolyte V. og Henriette Caron), f. 25. marts 1927 i Paris, lic. droit de l'Université de Paris, skilt 1980.

[Virum.] Sønner:

- (1) CHRISTIAN, f. 3. juli 1957 i Usserød (Roskilde, Sct. Laurentii), cand. jur.
 (2) ERIC, f. 21. marts 1959 i Usserød (Hellerup, St. Therese), stud. med.

- d) NIELS Aage Ramm, f. 11. sept. 1937 i Kbh., bankier, statsaut. fondsbørsveksellerer, ansv. deltager i bankierfirmaet Benzon & Benzon, g. 14. maj 1966 i Hellerup (St. Therese) m. sygeplejerske BIRGITTE Kjær (F.: ørelæge Mogens K. og læge Martha K., f. Peschardt), f. 26. maj 1941 i Aalborg (St. Ansgar). [Gentofte.] Børn:

(1 **NIELS-HENRIK**, f. 2. juli 1967 i Gentofte (Hellerup, St. Therese).

(2 **ANNE-MARIE**, f. 17. febr. 1969 i Kbh. (St. Therese).

3) **TOVE Ydun**, f. 26. okt. 1901 i Aalborg, g. 30. maj 1925 m. cand. phil., organist og pianist **CARL Christian Vorm**, f. 21. juli 1900 på Frederiksberg. [Gentofte.]

4) **IB Herbert**, f. 2. juli 1904 † 6. juli 1970, bedemand, g. 25. jan. 1928 m. **Christine (KYLLE) Gamél**, f. 6. aug. 1908 † 20. april 1976. Børn:

a) **BIRGIT-Gamél**, f. 23. juni 1933 på Frederiksberg, korrespondent, g. 6. april 1967 i St. Magleby K. m. rådg. ingeniør **TAGE Andersen**, f. 27. maj 1916 i Kbh. [Dragør.]

b) **ERIK Gamél**, f. 20. juni 1934 sst., direktør, H.D., g. 12. marts 1060 i Kbh. (Jesu Hjerter K.) m. **INGE Madsen** (F.: bygningsassistent Erik M. og Ruth Jensen), f. 29. dec. 1937. [Glostrup.] Døtre:

(1 **PIA Gamél**, f. 13. dec. 1961 (Jesu Hjerter K.), lægesekretær.

(2 **CHRISTINA Gamél**, f. 4. april 1969. (Høje Taastrup, St. Pauls K.).

c) **BENT Gamél**, f. 3. febr. 1845 i Kbh., organist, res. kapellan, g. 8. jan. 1973 m. operasangerinde Irene Graaner, skilt, g. 2^o m. sygeplejerske Jeanne Nielsen. [Buddinge.]

Datter af 2. ægteskab:

Christine Elizabeth Gamél, f. 2. jan. 1981 i Gentofte (Buddinge K.).

FARFADERS FARBRØDER

Joachim HANS Karl Peter, f. 7. maj 1816 † 15. maj 1885, kaptajn, fotograf.
Søn:

GEORG Ole Peter, f. 12. juni 1863 † 18. dec. 1945, maskinarbejder, g. 6. juli 1888 m. **Ane Sophie Henriksen**, f. 10. marts 1866 † 2. febr. 1953. Sønner:

1) **Christian JULIUS Herman**, f. 12. aug. 1889 i Kbh., bankbetjent i Privatbanken, g. 19. maj 1918 i V.Brønderslev m. **MARGRETHE Nielsen**, f. 2. febr. 1894 † 9. marts 1964. [K.] Børn:

a) **EGON**, f. 30. dec. 1918 i Kbh., gartneriejer, g. 25. juli 1949 i Oslo m. **EMMY Clara Feydt** (F.: disponent, chefingeniør Hans Thorvald F. og Emy Augustas Schöll), f. 24. maj 1919 i Oslo. [Oslo.] Børn:

(1 **HANNE Feydt**, f. 27. nov. 1951 i Oslo, g. 23. aug. 1973 i Oslo m. civilingeniør Per Vestby, f. 27. sept. 1952.

(2 **HANS Feydt**, f. 29. nov. 1954 i Oslo.

b) **ELSE**, f. 3. jan. 1921 i Kbh., g. 7. juni 1952 i Kbh. (Filips). m. arbejdsstudiechef **JØRGEN Knudsen**, f. 1. nov. 1921 i Vejle.

2) **ANTON Ejnar**, f. 12. jan. 1894 † 20. aug. 1962, depotassistent ved politiet, g. 21. aug. 1920 i Kbh. m. **ANDREA Henriette Camilla Jensen** (F.: maskinpasser Jens J. og Marie Kristine Christensen), f. 16. aug. 1899 i Odense. [K.] Søn:

PREBEN, f. 10. aug. 1922 i Kbh., faktor, g. 1^o 5. maj 1951 i Herning m. **INGER Søndberg** (F.: direktør Thorvald S. og Karen Thomsen), f. 18. april 1928 i Herning, skilt; 2^o 16. juli 1955 m. **AASE Bruun** (F.: købmand Alfred B. og Edith Ahm), f. 15. maj 1924 i Søllested, skilt. [K.] Datter:

af 2. ægteskab:

GITTE Susanne, f. 16. sept. 1955 i Kbh.

BERNER



Konferensråd Alexander Berner blev adlet 5. april 1780. – Kammerherre, ritmester Gustav Alexander Berner erholdt ved patent af 11. juni 1860 tilladelse til at føre navnet Berner-Schilden og blev ved patent af 20. okt. 1880 ophøjet i friherrelig stand med navnet Berner-Schilden-Holsten. – Ved kgl. resolution af 5. febr. 1887 er disse to patenter forandrede derhen, at af hofjægermester Adam Christopher baron Berner-Schilden-Holstens agnatiske descendens skal

den i de nævnte patenter tilstæede ret for det ægte afkom af kammerherre, ritmester Gustav Alexander Berner og hustru, Sophie Magdalene baronesse Holsten, til at føre navnene Schilden og Holsten med titel baron og dertil hørende våben kun gælde for den til enhver tid værende besidder af det von Schilden-Jydske fideikommiss og baroniet Holstenshuus og den i hvert slægtled nærmest sukcessionsberettigede mand eller, hvis mænd ej findes, kvinde, hvorimod den øvrige descendens alene skal døbes med familienavnet Berner og føre dette med udelukkelse af navnene Schilden og Holsten og den til sidste navn knyttede titel af baron. – Udførlig slæggtavle og våbenafbildning i farver, se drg. 1934.

HENRIK Alexander Berner til Clausholm, f. 1. juli 1918 på Langesø (Langesø kapel), kammerherre, civilingeniør, kystløjtnant II, g. 1^o 21. febr. 1943 i Langesø kapel m. Margrethe (GRETHE) Borge, f. 26. sept. 1921 i Præstø, skilt (hun g. 2^o 10. juli 1952 m. kunstmaler Dan Fischer); 2^o 20. juli 1952 i Kbh. (Chr.) m. RUTH Malthe-Bruun, f. 20. febr. 1926 i Sønderborg (Sønderborg K.) [Clausholm pr. Randers.] Børn:

af 1. ægteskab:

a. HANS-HENRIK Alexander, f. 2. maj 1944 i Odense (Langesø kapel), student, civiløkonom, løjtnant i artilleriet, g. 12. febr. 1966 i Langesø kapel m. lægesekretær Else VIBEKE Nygaard (F.: salgschef Knud N. og Alvida Mary Schmidt), f. 10. april 1944 i Aarhus (Aaby K.). [Langesø.] Sønner:

- 1) HANS Ditlev Christoffer, f. 30. april 1967 i Arhus (Clausholm kapel).
- 2) Poul-Philip Godske, f. 7. dec. 1970 i Aarhus (Langesø kapel).

b. Minna MARIE-LOUISE, f. 13. marts 1946 på Langesø (Kbh., Fr.), mag. art., forskningsbibliotekar (Vallø.) [K.]

c. CARITAS Regitze, f. 7. febr. 1949 i Kbh. (Langesø kapel), stud. mag. (Vallø.) [K.]

af 2. ægteskab:

d. KIM Alexander, f. 26. juni 1954 i Kbh. (Clausholm kapel), godsejer, g. 20. juni 1981 i Clausholm kapel m. Karen Olesen (F.: A. Olesen og A. Tolstrup). [Clausholm.]

e. Anna Sophie BETTINA, f. 18. april 1956 i Kbh. (Clausholm kapel), stud. med. (Vallø.)

f. CLAU, f. 7. okt. 1958 i Kbh. (Hellerup, Sct. Lukas Stift. K.)

SØSTRE

1. Baronesse SOPHIE MAGDALENE, f. 27. april 1906 i Kbh. (Fr.), g. 8. dec. 1942 i Langesø kapel m. sognepræst til Øksbøl, provst* for Sønderborg provsti ERICH Petersen, Alshauge (R.*), f. 11. juni 1907 i Svenstrup, Als. [Sønderborg.]

BERNER

2. REGITZE Sophie Minna Louise Berner, f. 14. febr. 1908 på Spejlbjerg (Langesø kapel), sundhedsplejerske, konventualinde i Gisselfeld. [Frederiksberg.]

MODER

Lensbaronesse Minna Sophie LOUISE, f. comtesse Knuth (D.r.K.M.), g. 3. dec. 1904 i Kbh. (Fr.), enke 25. okt. 1967. [Langesø pr. Morud.]

FARFADER

Kammerherre, hofjægermester, lensbaron ADAM Christopher, f. 18. juni 1855 † 25. maj 1927, g. 6. nov. 1880 m. LOUISE Ella Augusta Fanny Caroline Quaae, f. 10. marts 1856 † 4. dec. 1947. Søn:

JØRGEN Alexander Adam Berner, f. 30. aug. 1886 † 14. nov. 1967, stiftamtmand over Aalborg stift og amtmand over Aalborg amt, kammerherre, g. 22. maj 1931 i Kbh. (C) m. LOUISE baronesse Wedell-Wedellsborg (R.*), landsformand for Danske Kvinders slesvigske Forening. [Holstenshuus pr. Fåborg.] Børn:

a. ELISABETH Margrethe, f. 1. marts 1932 i Aalborg (Bud.), student, lærerinde* ved Københavns skolevæsen, g. 8. maj 1959 i Diernisse K. m. direktør NIELS William Hahn-Petersen, f. 21. juli 1928 på Frb. (St.A.). [Rungsted.]

b. LOUISE, f. 3. juli 1933 i Aalborg (Bud.), g. 21. jan. 1955 i Diernisse K. m. hofjægermester Jens baron Wedell-Neergaard til Svenstrup.

c. GUSTAV Alexander til Holstenshuus, f. 7. okt. 1935 i Aalborg (Bud.), hofjægermester, forstkandidat, premierløjtnant af res, ved den kgl. livgarde, g. 19. jan. 1968 i Lyngby K. m. ELISABETH Ragna Marie Therese Hahn-Petersen (F.: skibsreder Eigil H.-P. og Wilhelmina Frances Hickey), f. 30. sept. 1936. [Holstenshuus pr. Faaborg.] Børn:

1) Ditlev Alexander, f. 1. dec. 1969 i Fåborg (Diernisse.)

2) Camilla Louise, f. 22. aug. 1972 i Fåborg (Diernisse.)

d. ANNA SOPHIE, f. 8. april 1938 i Aalborg (Bud.), landbrugskandidat, g. 23. aug. 1963 i Diernisse K. m. arkitekt Brian Binning, f. 20. maj 1937 i Wellington, New Zealand. [Canberra, Australien.]

BERNSTORFF



Mecklenburgsk uradelsslægt, hvis navn tidligst forekommer med Johannes dictus de Berndesdorpe (1300); stamrækken udspringer fra Herman Bernstorp (nævnt 1430-46) til Teschow. Slægten optoges 8. okt. 1716 i rigsfriherrelig stand. – Andreas Gottlieb baron Bernstorff optoges 14. dec. 1767 i dansk grevelig stand med rang som lensbesiddende greve. – Andreas Erik Henrik Ernst greve Bernstorff fik ved patent af 21. marts 1828 navnet Bernstorff-Gyldensteen for sin

person, og hans søn Johan Hartvig Ernst greve Bernstorff til grevskabet Gyldensteen erholdt ved patent af 6. aug. 1873 tilladelse til for sig og for dem af hans mandlige descendenter, der besidder grevskabet Gyldensteen, at føre navnet Bernstorff-Gyldensteen og det forenede Bernstorff-Gyldensteen'ske våben. – Ulrik Johan August greve Bernstorff erholdt 18. april 1876 som

BERNSTORFF

besidder af det Mylius-Raschenberg'ske fideikommiss tilladelse til at føre navnet Bernstorff-Mylius med tilhørende våben. – Udførlig slægttavle og våbenafbildning i farver, se *arg.* 1934.

BERNSTORFF

I. BERNSTORFF-GARTOW

Se: »Danmarks Adels Aarbog«, 1934 og
»Genealogisches Handbuch des Adels XXVIII
(Gräfliche Häuser A IV)«

II. BERNSTORFF-GYLDENSTEEN

CARL-JOHAN Friedrich-Franz Hugo Mogens lensgreve Bernstorff-Gyldensteen til Gyldensteen (det tidligere grevskab G.), f. 7. maj 1917 (søn af kammerherre, hofjærgermester, lensgreve ERICH Adolph Ernst, f. 26. juni 1883 † 6. okt. 1968, og Agnes Louise (SOPHIE) comtesse Krag-Juel-Vind-Frijs, f. 25. okt. 1892, g. 1. aug. 1914 † 16. aug. 1975), nyder af grevskabet Gyldensteens successorfond, kammerherre, hofjærgermester, sekondløjtnant i fodf. (Hjv.Ft.), g. 16. april 1952 i Kbh. (B) m. BENTE Lassen (F.: kaptajn, godsejer Emil Victor Schau L. og Suzanne Marie Signe comtesse Raben-Levetzau), f. 28. marts 1931. [Gyldensteen pr. Bogense.] Børn:

1. Comtesse ANNE SOPHIE, f. 5. febr. 1953 i Odense, g. 2. juni 1979 i Nr. Sandager K. m. civilingeniør Jørgen Heerdegen Jakobsen.
2. Greve FRANTS Erich, f. 24. juli 1954 i Odense, g. 23. juni 1979 i Nr. Sandager K. m. Cynthea VICTORIA Ames. Søn:
PETER Alexander, f. 21. jan. 1980 (Nr. Sandager K.).
3. Greve Peter Emil, f. 20. okt. 1955.
4. Greve Axel Johan, f. 2. marts 1963 i Kbh.

SØSTER

Comtesse CARITAS Mathilde Vibeke til Christianslund, f. 16. okt. 1918, g. 2. okt. 1959 i Nr. Sandager K. m. kammerherre, hofjærgermester, cand. jur. HANS Michael von Folsach til Gjessinggaard. [Gjessinggaard pr. Randers.]

FARFADER

Major, ceremonimester, overjærgermester, kammerherre, lensgreve HUGO Kuno Georg til Hetteln, til fideikommissgodserne Wotersen og Lanken og til lensgodset Raguth, f. 5. marts 1853 † 12. marts 1934, g. 7. juni 1882 m. ANNA Julie comtesse Kielmannsegg, f. 5. dec. 1863 † 4. juni 1940. Børn:

1. Comtesse INGEBORG Marie Adele, f. 15. marts 1890 † 7. marts 1977.
2. HUGO Arthur Karl Ernst Hermann greve Bernstorff til Hetteln i Holsten og til Wotersen og Lanken i Lauenborg samt lensgodset Raguth i Mecklenburg, f. 24. febr. 1896. (Pr.J.K.2) (M.F.K.1&2) (Fi.Fr.3), g. 10. jan. 1939 m. BRIDGET Aline Gilligan (F.: oberstløjtnant Geoffrey G. G. og Margaret Aline Tidswell), f. 25. juli 1910 i London. [Wotersen.] Sønner:
 - a. Greve NICOLAS, f. 31. juli 1940 i Lübeck.
 - b. Greve DOMINIC, f. 25. aug. 1946 på Wotersen.

BERNSTORFF

FARFADERS FARFADERS FARBRÖDER

Greve **MAGNUS Carl** til Bernstorff, f. 17. juli 1781 † 8. dec. 1836, kammerherre, oberst. Søn:

Greve **EGMONT** til Himmelstür, f. 15. juli 1808 † 13. okt. 1879. Søn:

Greve **MAGNUS Friedrich Adelbert Ludwig Hermann**, f. 14. sept. 1841 † 27. dec. 1908, preussisk oberstløjtnant; g. 1° 25. april 1872 m. **Sophie Caroline Conradine Elise Hennecke**, f. 18. maj 1844 † 2. marts 1899; 2° m. **ANNA Elisabeth-Babette Zeilbeck**, f. 4. juli 1872 † 10. marts 1933. Søn:

af 1. ægteskab:

Greve **BECHTOLD Arthur Wilhelm Hermann**, f. 23. juli 1876 † 11. sept. 1954, preussisk major; g. 1° 7. dec. 1901 m. **MARTHA Stollwerck**, f. 6. april 1876, skilt † 22. juni 1959; 2° 30. aug. 1921 i Celle m. **Rosa Alwine ERIKA von Götzen** (F.: generalmajor **August Ludwig Otto v. G.** og **Paula Helene Hartmann**), f. 5. april 1892 i Köln, † 22. marts 1980 i Alstrup pr. Odder. Børn:

af 1. ægteskab:

a) **Comtesse Gabriele Agnes Sophie Martha**, f. 23. aug. 1902, † 7. aug. 1937, g. m. **Emil Henriksen**, f. 28. juli 1905, † 8. nov. 1978.

b) **Comtesse Marianne Therese**, f. 25. okt. 1908, † 11. nov. 1980.

af 2. ægteskab:

c) Greve **ERIK Bechtold Magnus Götz**, f. 9. juli 1922 i Rostock, cand.mag., lektor, g. 10. aug. 1951 i Værløse m. **Liss Ougaard** (F.: førstelærer **A. J. O.** og **Elisabeth Nielsen**), f. 27. aug. 1922 i Værløse. [Aabyhøj.] Døtre:

(1 **Comtesse KARIN Elisabeth**, f. 16. okt. 1952 i Aarhus.

(2 **Comtesse KIRSTEN Birgitte**, f. 14. april 1954 i Aarhus.

(3 **Comtesse HELENE Margrethe**, f. 24. okt. 1959 i Aabyhøj.

d) Greve **Dieter Bechtold Werner GUNNAR** til Berkeley Forest, f. 6. nov. 1924 på Løvenholm, g. 1° 1. maj 1951 i Gentofte m. **AGNETE Kampmann** (F.: forpagter **Niels K.** og **Gertrude Jensen**), f. 16. juli 1921 i Aarhus, skilt 1954; 2° 2. marts 1962 i London m. **PATRICIA Mary Lambert** (F.: **Nicolas Henry L.** og **Cynthia Paget**), f. 13. nov. 1924 † 3. sept. 1962; 3° 10. jan. 1966 m. **ANN Griffin** (F.: **John G.** og **Jean D. Quaid**), f. 28. jan. 1938 i Limerick. [New Ross, Co. Wexford, Eire.] Børn:

af 3. ægteskab:

(1 Greve **ANDREAS Erik Douglas**, f. 25. febr. 1968 i Limerick.

(2 **Comtesse ALEXIS Charlotte Patricia**, f. 4. juni 1969 i Limerick.

(3 Greve **CARL-AXEL Hugo**, f. 14. sept. 1970 i New Ross.

III. BERNSTORFF-DREILÜTZOW

Se: »Danmarks Adels Aarbog«, 1934, og
»Genealogisches Handbuch des Adels I
(Gräffliche Häuser A I)«

VON BERTOUCH

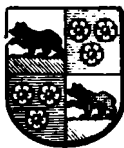

Denne slægt nedstammer fra den allerede før år 1500 i Thüringen bosiddende slægt Bertuch. I slutningen af 1600-tallet udvandrede Georg Bertuch fra Franken til Danmark, hvor han senere skrev sig de Bertouch. Kammerherre Ernst Albrecht von Bertouch og søskende naturaliseredes 11. juni 1777. – Poul Godske von Bertouch blev ved resolution af 13. marts 1819 (patent af 1. febr. 1828) optaget i friherrelig stand med navnet Bertouch-Lehn. – Ernst Rudolph von Bertouch fik 23. jan. 1839 bevilling til for sig og descendenter at føre titel af baron. – Udførlig slægttavle med våbenafbildninger i farver, se årg 1886.

DEN ADELIGE LINIE

Descendens i Australien, se årg. 1978.

DEN ÆLDRE FRIHERRELIGE LINIE

POUL Christian baron Bertouch-Lehn til Højbygaard og Lungholm (søn af gesandt, kammerherre baron RUDOLPH Frederik Carl Adam, f. 27. april 1891 † 25. marts 1976, og OLGA Elena Burchard Triviño, f. 4. dec. 1890, g. 19. april 1916 † 14. aug. 1976), f. 24. okt. 1922 i Berlin, kammerherre, hofjægermester, løjtnant af res, ved gardehusarreg., kompagnichef* i hjemmевærnet, formand for Lungholm Landvindingslag og for Det Bertouch-Lehnske Fond, medlem af direktionen for Det Classenske Fideikommis, g. 16. okt. 1947 i Kbh. (C) m. EVA Jeanne Pade (F.: Kay F. P. og Jeanne Severin), f. 10. juli 1925 i Shanghai. [Lungholm ved Rødby.] Sønner:

1. Baron ALEXANDER Poul, f. 27. juli 1948 i Hornbæk (Olstrup K.), licencié ès lettres. [Paris.]
2. Baron NICOLAS Julian, f. 28. jan. 1953 i Nykøbing F. (St. Birgitta K., Maribo), student.
3. Baron PAUL Kay, f. 3. juni 1954 i Nykøbing F. (St. Birgitta), student.
4. Baron ERIC Rudolph, f. 15. nov. 1956 i Nykøbing F. (St. Birgitta), student.

SØSTRE

1. Baronesse BEATRICE Anita Suzanne, f. 16. febr. 1919 i Taarbæk, keramiker, g. 15. juni 1957 m. lektor ved Danmarks tekniske Højskole, dr. phil. Jens Peder JOHANNES Glavind, f. 11. okt. 1912, † 31. dec. 1978. [K.]
2. Baronesse EVA Sophie Nathalie, f. 26. sept. 1926 i St.-Cloud, Paris, g. 1° 3. aug. 1948 i Olstrup K. m. Ib greve Holstein, skilt; 2° 8. aug. 1959 i Maribo (b.v.) m. forpagter GUSTAV Rønholt, f. 6. sept. 1924 på Tybjerggaard. [Østerhovedgaard pr. Skælskør.]

FADERS BRODER

Lensbaron JULIAN Vilhelm Carl Severin Rudolph Joachim, f. 22. aug. 1886 † 31. juli 1961, g. 9. dec. 1930 i London m. DOROTHY Doris, født O'Brien, f. 15. jan. 1898. [Vancouver, Canada.]

DEN YNGRE FRIHERRELIGE LINIE

Uddød i mandslinien 11. jan. 1967.

Marie Thérèse Josephine baronesse Bertouch, fører navnet de Bertouch med titel af baronesse, f. 28. marts 1924 i Bexhill-on-Sea (datter af baron Ernst RUDOLF Ferdinand Julian, f. 1. juli 1884 † 28. juni 1963 og GLADYS Zara Mary Barns, f. 24. april 1882, g. 8. jan. 1907 † 16. nov. 1957), g. 8. juni 1974 m. Keith John Frederick Bagnall, f. 2. okt. 1933, skilt. [Exeter, Devon, England.]

BIELKE

Ved kgl. reskripter af 1. febr. 1817 og 8. febr. 1825 legitimeredes løjtnant Hermann Caspar Henrik Bielkes sønner Friedrich Heinrich, f. 18. okt. 1805 og Peter Hermann, f. 13. juli 1804, med adelige rettigheder. – Se i øvrigt fortalen til årg. 1927 samt årg. 1887, s. 69.
Præsensliste, se årgang 1946.

BILD T★



Gammel jydsk adelsslægt, hvoraf Per Bildt nævnes 1487. – I det 16. årh. kom slægten til Bohus Len, ved hvis afstæelse til Sverrige den lod sig indføre på det svenske ridderhus og har siden henhørt til den svenske adel. En linie optoges 1864 i svensk friherrelig stand. – Våbenafbildning i farver og udførlig slægttavle, se årg. 1887.

I. LINIE

CARÉ ROBERT BILD T, f. 12. marts 1911 i Stockholm (søn af AXEL Robert til Lejondal, f. 10. nov. 1869 † 23. aug. 1944, og DAGMAR Margaretha Ulrika grevinde Cronstedt, f. 5. okt. 1871, g. 18. aug. 1898 † 20. juni 1950), direktør★ i Investment AB Promotion (Joh.), g. 2. juni 1938 i Bro K. m. Ingrid HARRIET Margareta grevinde Cronstedt (F.: major Hakon Rudolf greve C. og Ingrid Söderbaum), f. 4. aug. 1915 på Mjälle, Östersund, † 18. febr. 1981. [Stockholm.] Børn:

1. Ingrid Dagmar BLANCEFLOR, f. 19. aug. 1939, g. 19. aug. 1967 i Bro K. m. Bo Björkander, skilt 1972. [Skokloster.]

2. AXEL ROBERT Carlson, f. 21. nov. 1941, ansat i Svenska Renault, kaptajn i pansertroppers res., g. 29. sept. 1973 i Helsingfors m. Siv Kerstin Åronson, f. 9. sept. 1941. [Sollentuna.] Børn:

a. Henric Robert Carl, f. 18. febr. 1974.

b. CATHARINA, f. 17. jan. 1975.

3. HAKON Rudolf Gillis Carlson, f. 27. marts 1944, ansat i ASEA-konferencen, g. 12. nov. 1976 i Lidingö K. m. HÉLÈNE Margarita Olsen, f. 7. maj 1949, konferenceværtinde. [Stocksund.] Børn:

a. Thérèse, f. 3. nov. 1977.

b. Peter, f. 10. marts 1980.

BILDT

SØSKENDE

1. **AXEL Frederik Carl Gillis til Hallberga**, f. 23. juli 1901 † 28. sept. 1964, godsejer, g. 7. okt. 1927 m. **STINA Wennerberg** (F.: højskoleforstander Sten Gunnar Torbjörn Brynolfsson W. og Britta Justina Wulff), f. 7. okt. 1907. [Hällberga, Södermanland.] Døtre:
 - a. **DAGMAR Justina Blanceflor**, f. 10. okt. 1928, vazelærerinde, g. 16. marts 1957 m. godsejer Nils **TORE Larsson**, f. 23. nov. 1928. [Hällberga.]
 - b. **CARIN Birgitta Christina**, f. 7. febr. 1933, purser i P.A.A. [San Francisco.]
 - c. **ULLA Christina**, f. 28. marts 1939, handelsgymnasieeksamen, ansat i Bank of America, g. 8. juni 1963 m. procurement engineer Bo Vilhelm **Kördel**. [Redmond, U.S.A.]
 - d. **MARGARETA Hedda Eugenie**, f. 26. okt. 1943, g. 16. dec. 1966 i Stenkvista K. m. fil. mag. **BJÖRN Carlmark**, f. 29. marts 1943. [Upplands-Väsby.]
2. **BEATRICE Hedda Ermance Dagmar Blanceflor**, f. 13. dec. 1899 i Stockholm (S.L.M.2), g. 21. maj 1920 i Stockholm m. oberstløjtnant **STIG Berndtsson Hasselrot**, f. 21. dec. 1896 † 15. okt. 1970. [Stockholm.]
3. **FLORENCE Ebba Dagmar Margareta**, f. 6. april 1903 i Stockholm, g. 8. juni 1923 i Bro K. m. indehaver af firmaet C. Fred. Asker, Carl **FREDRIK Carlsson Asker**, f. 26. maj 1892, skilt 1946. [Stockholm.]
4. **ALICE Henriette Eleonora**, f. 9. marts 1905 i Stockholm, g. 19. april 1934 m. oberst i III. militærområdets res. **SVEN Hallenborg**, f. 8. juni 1898 † 2. april 1966. [Stockholm.]
5. **MARY Dagmar Magdalena**, f. 25. marts 1913 i Stockholm (S.S.F.M.2), g. 26. nov. 1936 m. civiljægmästare **CLAS Magnus friherre af Uggleås**, f. 31. marts 1906 i Stockholm, skilt. [Stockholm.]

II. LINIE, III. LINIE, IV. LINIE

Præsensliste, se årg. 1978.

BILLE I

(Bille Brahe)



Sjællandsk uradelsslægt, af hvilken Bent Bille nævnes 1316. – Henrik Bille til stamhuset Hvedholm erholdt 7. marts 1788 tilladelse til at føre navnet Bille Brahe. Hans søn Preben Bille Brahe optoges ved patent af 9. maj 1798 i grevestanden. – Preben Charles greve Bille Brahe erholdt ved patent af 23. juni 1873 tilladelse til at forene det Selbyske navn og våben med sit eget. – Våbenafbildninger i farver og udførlig slægttafle, se årg. 1890.

BENT Daniel lensbaron Bille-Brahe-Selby til Rønningesøgaard, f. 9. febr. 1919 i Kbh. (Rønninge K.), (søn af baron **DANIEL** til Rønningesøgaard og Stenagergaard, f. 16. juni 1878, † 22. maj 1950 og **INGEBORG Helga Sigrid**

BILLE I

Blechingberg, f. 2. okt. 1888, g. 16. okt. 1908, † 8. april 1956), kammerherre, hofjægermester, patron for Roskilde adelige Kloster, nyder af Det friherrelige Selby'ske Forlods, g. 1. juni 1949 i Ulbølle K. m. KAREN Sophie Hansen, f. 25. april 1926 (datter af godsejer L. Hansen, Kroghenlund). [Rønningesøgaard.] Børn:

1. Baronesse CHARLOTTE Birgitte, f. 3. marts 1950 i Odense, g. 7. aug. 1971 i Rønninge K. m. NORMAN Ivar Frederik greve Moltke til Lystrup og Jomfruens Egedø. [Jomfruens Egede pr. Faxø.]
2. Lensgreve STIG Daniel, f. 26. juni 1952 på Rønningesøgaard.

SØSTRE

1. Baronesse MARGRETHE Antoinette, f. 13. aug. 1909 i Kbh. (V.F.), g. 1^o 13. marts 1939 i Rønninge K. m. JON Carl Preben lensgreve Bille-Brahe-Selby, f. 17. maj 1912, † 19. aug. 1979, skilt 1942; 2^o ... sept. 1961 i Lagos m. Lt. Col. McEwen Window, † 18. marts 1981. [Las Palmas, Gran Canaria.]
2. Baronesse TOVE Birgitte, f. 23. okt. 1915 på Frederiksberg (Rønninge K.), g. 12. juni 1940 i Rønninge m. kammerherre, hofjægermester ULRIK greve Knuth. [Lilliendal pr. Mern.]

FADERS BRODER

Lensgreve HENDRIK til Steensgaard m.m. (af det tidligere grevskab Brahesminde), f. 24. aug. 1870 † 7. maj 1938, kammerherre, g. 20. okt. 1896 m. ELLEN Basse Fønss, f. 27. sept. 1876 † 29. nov. 1949. Datter:

Comtesse Marie Antoinette (MISSÉ) til Baarupgaard, f. 30. aug. 1899 på Steensgaard, cand. phil., kommandør* og korpschef* for Kvindelige Marineres Korps, (R.¹*) (Hjv.F.T.) (Fi.r.K.3) (S.L.M.1), enke efter kommandør KNUD von Lowzow.

PARFADERS PARFADER

PREBEN greve Bille Brahe, f. 25. febr. 1773 † 21. sept. 1857, gehejmeråd, kammerherre, major. Sønner:

af 2. ægteskab med Johanne Caroline Vilhelmine Falbe (1789-1823):

1. Baron Johan CHRISTIAN til Svanholm, f. 2. juli 1819 † 10. febr. 1899, gehejmekonferensråd, kammerherre, stiftamtmand, g. 21. febr. 1852 m. MARIA Caroline Vilhelmine comtesse Moltke, f. 23. juli 1827 † 20. jan. 1889. Sønner:

a. Baron PREBEN Vilhelm til Svanholm, f. 29. dec. 1852 † 17. sept. 1924, hofjægermester, g. 7. sept. 1883 m. Anna Sophie Elisabeth (BETTY) Brun, f. 15. maj 1855 † 23. dec. 1930. Børn:

1) Baronesse Marie ELISABETH (MISSY), f. 27. aug. 1886 på Holgershaab, g. 13. marts 1920 på Svanholm m. kammerherre, oberst af art. og chef for H.M. Kong Christian X's adjutantskab af hæren, tjenstgørende kammerherre hos D.M. Kong Christian X og Dronning Alexandrine CAI Christoph Bechmann Dreyer, f. 10. sept. 1878 † 16. dec. 1960 (g. 1^o m. Lily Suenson † 1916). [K.]

2) Baron Petrus Friedrich (FRITZ) Constantin til Holgershaab, f. 9. febr. 1890 † 24. okt. 1940 i Kbh., g. 7. sept. 1918 m. LILIE le Maire, f. 24. juni 1894 † 3. febr. 1968. Børn:

a) Baronesse ANNE SOPHIE Christine, f. 29. sept. 1919 i Nakskov, g. 29. aug. 1942 i Nr. Alslev m. læge AXEL Boehm, f. 14. jan. 1915 i New York. [Vallø.]

b) Baron PREBEN Torben Daniel til Steensgaard, f. 9. dec. 1920 † 21. april 1961, g. 1° 2. marts 1946 på Frederiksberg (Marcus) m. Inga Karen Ida Nielsen, f. 11. april 1918 på Frederiksberg, skilt; 2° m. Ann-Lis Herschend, f. 17. aug. 1920 i Horsens, skilt 1955 (hun g. 2° m. læge Hans Henrik Aagaard); 3° 1. dec. 1955 m. Unni Betsy Borgen, f. 21. maj 1930 (hun g. 2° m. Kjeld Packness, skilt 1968, fører efter bevilling atter navnet Bille Brahe). Børn:

af 2. ægteskab:

(1 Baron TORBEN Fritz, f. 17. febr. 1950 i Nykøbing F.

af 3. ægteskab:

(2 Baronesse ANNE Beate, f. 17. maj 1958 i Nakskov. (Vallø).

b. Baron Adam VILHELM, f. 26. aug. 1855 † 22. sept. 1942, cand. polit., hovedkasserer, g. 14. okt. 1887 m. MARIE Elisabeth Malvina Vilhelmine Anastasia comtesse Moltke, f. 11. marts 1864 † 31. maj 1940. Børn:

1) Baron PREBEN Christian Adam, f. 11. okt. 1888 † 18. febr. 1922, forfatter, g. 11. april 1917 m. Ingeborg (INGER) Lina Gertrude Witzke, f. 10. febr. 1894 † 29. jan. 1971 (g. 2° m. veksellerer Erik Birger Christensen). Søn:

Baron JON, f. 17. nov. 1918 i Kbh. (Johs.), ingeniør, g. 1° 20. maj 1943 i Kbh. (B) m. MONA Riis-Carstensen (F.: orlogskaptajn Eigil R.-C. og Astri Meyer), f. 13. sept. 1924 på Frederiksberg, skilt, g. 2° 26. juni 1948 i Frederiksberg K. m. INGER Olsen (F.: direktør John O. og Inger Marie Karmann), f. 19. sept. 1927 i Kbh. [K.] Børn:

af 1. ægteskab:

(1 Baronesse ANNETTE Louise, f. 26. febr. 1944 i Kbh. (B), journalist, g. 9. april 1966 i Frederiksberg Slotsk. m. journalist LEIF Povl Kjeldsen, f. 5. okt. 1944 i Virum (Virum K.), skilt 1970. [K.]

af 2. ægteskab:

(2 Baron PREBEN, f. 6. dec. 1953 i Kbh. (Virum K.).

(3 Baron STEEN, f. 23. nov. 1956 i Hellerup (Virum K.).

2) Baronesse OLGA Malvina, f. 27. aug. 1890 i Kbh. (T), (M.T.Kha.), g. 12. febr. 1919 i Kbh. (Frh.) m. direktør for Etatsråd Jacob Henric Schous og Hustru Susanne Bechmans Stiftelse, hærarkivar, kaptajn i livgarden, kammerjunker AXEL Erik Pontoppidan, f. 28. juli 1882 † 12. dec. 1962. [Klampenborg.]

af 3. ægteskab med Birthe Susanne Sibylle comtesse Schaffalitzky de Muckadell:

2. Baron ERIK Carl til Bjørnemoose, f. 5. jan. 1827 † 1. april 1866. Søn:
Baron PREBEN til Fraugdegaard, f. 10. okt. 1854 † 19. jan. 1906, hofjægermester, g. 24. nov. 1882 m. Frederikke Julie ELISABETH Cederfeld de Simonsen, f. 3. april 1858 † 9. april 1949. Børn:

1) Baron ERIK f. 1. sept. 1883 † 8. aug. 1944, generalmajor, g. 7. okt. 1907 m. ELISABETH de Dompierre de Jonquières f. 20. juli 1885 † 7. marts 1971.

Søn:

Baron PREBEN, besidder af det 2. Bille Brahe'ske fideikommis, f. 12. juni 1910 † 31. jan. 1972, g. 1° 29. maj 1936 m. GRETE Christensen

(F.: grosserer K. V. C.), f. 13. nov. 1913, skilt 6. jan. 1941; 2° 24. jan. 1942 m. ELLEN Gertrud Marie Løvstrøm, f. 13. nov. 1895 † 18. juli 1970. Børn:

af 1. ægteskab:

(1) Baronesse MERETE, f. 8. febr. 1937 på Suserupgaard, g. 15. nov. 1961 i Skovshoved K. m. Vagn Kvist Graversen, f. 1. juni 1939.

(2) Baron Niels Erik, f. 2. febr. 1940 på Suserupgaard, læge, g. 11. 11. okt. 1963 i Søllerød K. m. JOAN Lovatt Schou (F.: ingeniør Jørgen S. og Yvonne Lovatt Evans), skilt, g. 2° 26. nov. 1979 m. sygeplejerske Elisabeth Olesen, f. 30. marts 1955 i Holsteinborg sogn, Skælskør (F.: provst Andreas Olaf O. og Agnete Tolstrup). [Kbh.] Børn:

af 1. ægteskab:

(a) Baron PREBEN, f. 29. marts 1964.

(b) Baronesse LOUISE, f. 20. juni 1965. (Vallø.)

(c) Baronesse ELISABETH, f. 3. sept. 1969. (Odense Kloster).

af 2. ægteskab:

(d) Baronesse Sophie, f. 6. dec. 1979.

2) Baron OLUF til Fraugdegaard og Risinge, f. 13. febr. 1888 † 19. maj 1952, kammerherre, hofjægermester, g. 25. maj 1912 i Gudbjerg m. Agnes (AGGIE) Marie Mathilde Almira Hansen (F.: etatsråd Christian Ditlev Ammentorp H. og Agnes v. Hedemann), f. 24. okt. 1888 på Mullerup † 9. aug. 1978. Søn:

Baron JØRGEN Christian til Fraugdegaard og Risinge, f. 24. jan. 1916 på Fraugdegaard, kammerherre, hofjægermester, student, sekondløjtnant i livgarden, kaptajn og afsnitsleder i hjemneværnet, formand for best. for Chr. Hansens Laboratorium A/S og for »Den fynske Juniorforening« (Tolvmandsforening), næstformand i best. for Det gensidige fynske Brandassuranceselskab (Ravnholtkassen) (Hjv.F.T.) (Hjv.F.T.25) (Ne.Fb.Lo.Fk.) (Ne.Fb.Lo.Mm.), g. 8. sept. 1939 i Kbh. (C) m. INGE Trap Friis (Hjv.F.T.25) (Ne.Fb.Lo.Mm.) (F.: stabsdyrlæge, dr. phil. Hjalmar F. og Olga Frederiksen), f. 10. nov. 1917 i Kbh., student. [Risinge pr. Ullerslev.] Børn:

(1) Baronesse ANNE Elisabeth, f. 4. maj 1941 i Odense, g. 8. marts 1963 i Fraugde K. m. direktør VICTOR Brabrand, f. 10. dec. 1932 i Kbh. (Ordrup K.). [Charlottenlund.]

(2) Baronesse BIRTHE, f. 10. sept. 1944 på Risinge, 3-sproglig korrespondent, oversætter ved EFs ministerråd, g. 12. sept. 1975 i Fraugde K. m. ambassaderåd, cand. polit. NIELS HENRIK Sliben (R*), f. 12. april 1944 i Kbh. (Frbg. K.). [Bruxelles.]

(3) Baronesse IRENE Estrid, f. 18. aug. 1947 på Risinge, børnehavelærerinde, g. 19. maj 1973 i Fraugde K. m. civilingeniør Niels HELGE Sterlie, f. 12. marts 1939 i Kolding. [Gentofte.]

(4) Baron TORBEN Oluf Christian Preben til Fraugdegaard og Risinge, f. 4. juni 1954 på Risinge, korporal i livgarden, højere handelsskoleeksamen (Ne.Fb.Lo.Fk.), g. 5. febr. 1977 i Fraugde K. m. lægesekretær ANNE-GRETHE Hansen (F.: ejendomshandler Keld Gunner H. og Edith Poulsen), f. 11. marts 1955 i Rudkøbing. [Fraugdegaard.] Døtre:

(a) Baronesse Birgitte, f. 6. dec. 1978 i Odense (Fraugde K.). [Taarupgaard.]

BILLE I

(b Baronesse Susanne, f. 6. dec. 1978 i Odense (Fraugde K.).
[Taarupgaard.]

3) Baronesse ELLEN, f. 17. febr. 1890 på Fraugdegaard, g. 9. jan. 1924 på Frederiksberg (Solbjerg K.) m. stiftamtmand, kammerherre VALDEMAR Hvidt, f. 25. juni 1881 † 27. maj 1963. [Århus.]

BILLE II

Hr. Anders Bille til Rosendal i Skåne, 1580-1633, blev 1609 trolovet med den 16-årige jomfru Anna Rosenkrantz, der døde 1610. Nogle år derefter tog han Karen Henriksdatter til sig som sin hustru, hvilken forbindelse af hans søskende og af kronen blev anerkendt som lovlige, ligesom deres børn blev anerkendt som ægtebørn og indtrådte i deres retmæssige arv efter hans død. Da Karen Henriksdatter var en ufri kvinde, var det ikke børnene tilladt at føre deres faders navn og våben. Dette tillagdes hr. Anders Billes ældste søn, vicekommandant i København, Steen Andersen Bille, ved patent af 3. maj 1679. – Udførlig slægtafle, se årg. 1890.

DEN ÆLDRE DANSKE LINIE

ANDERS Steensen Bille, f. 30. jan. 1940 på Frederiksberg (Gentofte K.) (F.: fideikommissbesidder, forfatter Steen Andersen JOSIAS Christopher, f. 1. okt. 1882 † 4. dec. 1961), besidder af det Raben-Billeske fideikommiss og det Billeske Sølvfideicommiss, student, journalist (D.Jfb.), g. 13. maj 1961 m. MONA Skov Hansen, f. 4. okt. 1941 i Kbh., skilt 1973. [K.] Sønner:

1. STEEN Andersen OLUF, f. 16. marts 1964 i Gentofte (Gentofte K.). [Bruxelles.]

2. BERNT IVAR, f. 8. febr. 1968 i Gentofte (Gentofte K.). [Bruxelles.]

BRODER

JOEN Steensen, f. 11. april 1944 på Frederiksberg (Gentofte K.), skuespiller, g. 24. maj 1974 i Kbh. (C) m. mag. art. BENTE Christina Brønnum Scavenius. [K.] Datter:

BEATE Karoline, f. 17. nov. 1976 i Kbh. (C).

MODER

IRENE, f. Ibsen (F.: statsminister, dr. jur. Sigurd I. og sangerinden Bergliot I., født Bjørnson), f. 10. sept. 1901 i Kria., g. 2. sept. 1930 i Oslo (b.v., kirkelig 3. sept. i Beldringe), forfatterinde, enke 4. dec. 1961, (g. 1^o m. løjtnant i den italienske hær, senere oberst Mario Rocco). [Kbh.]

DEN YNGRE DANSKE LINIE

STEEN Andersen Bille, f. 5. marts 1919 i Odense (søn af ingeniør ANDERS Steensen, f. 11. aug. 1891 † 22. febr. 1969 og ESTHER Karen Marie Christensen, f. 14. jan. 1894, g. 9. juni 1918 † 17. juli 1945), g. 1. febr. 1942 i Odense (b.v.) m. KAREN Pedersen, f. 20. jan. 1920 i Odense, skilt 1943. Datter:

Klara ELISABETH, adopteret Gundersen, f. 3. maj 1941 i Odense.

BILLE II

FARBRODER

KAY Torben Steen, f. 20. juni 1894 † 10. juni 1966, arkitekt, g. 1° 20. juni 1926 m. Marie Elisabeth (LISSE) Kirstine Nielsen (F.: værksfører Hans Peter Adolf N. og Signe Petersen), f. 9. dec. 1895 i Nakskov, skilt 1930; 2° 3. sept. 1937 m. Marie Margrethe (GRETHE) Schmidt, f. 1. dec. 1909 † 3. juni 1966.
Børn:

af 2. ægteskab:

1. BENT, f. 20. april 1942 i Kbh. (Fil.), cand. polit., fuldmægtig i Indenrigsministeriet, g. 18. april 1964 i Kbh. (Simon Peters K.) m. HILDA Herslev Madsen (F.: disponent Axel Kristian Madsen og Inge Drejer), f. 22. marts 1944 i Kbh., skilt 1973. [K.] Sønner:

- a. Jon Michael, f. 17. okt. 1964 (Højdevangs K.).
- b. Christian Steen, f. 22. sept. 1971 (Højdevangs K.).

2. NINA Merete, f. 13. april 1944 i Kbh. (Højdevangs K.), læge. [Skive.]

FARFADERS FADER

CARL Steen Andersen, f. 1. juli 1828 † 11. nov. 1898, kammerherre, amtmand, g. 8. juni 1859 m. LOUISE Mogensine Ipsen, f. 10. juli 1841 † 31. dec. 1926. Søn:

CARL Adolph, f. 16. april 1864 † 16. sept. 1925, direktør g. 11. okt. 1890 m. ANNA Larpent, f. 11. nov. 1863 † 26. sept. 1945. Søn:

CARL Steen Andersen, f. 19. jan. 1893 † 29. nov. 1960, afdelingschef, g. 1° 4. juni 1918 i Kbh. (H.) m. AASE Marie Møller, f. 15. nov. 1896, skilt; 2° 3. juni 1953 i Gentofte (b.v.) m. ELLEN Karen Marie Madsen, f. 19. maj 1903 på Frederiksberg. [K.] Børn:

af 1. ægteskab:

1) BIRGITTE Louise, f. 26. april 1919 på Frederiksberg, g. 1° 11. okt. 1941 i Hellerup K. m. ingeniør KAY Georg Feldthusen, f. 26. nov. 1917, skilt (2° 22. aug. 1945 i Kbh. (b.v.) m. ingeniør OLE Jersin, f. 24. okt. 1910.

2) HOLGER Steen, f. 26. marts 1920 i Herlev, ingeniør, g. 1° 28. febr. 1942 i Lyngby (b.v.) m. ELSE Thejll Clemmensen (F.: bygningsinspektør Mogens Bekker C. og malerinden Augusta Thejll C.), f. 21. sept. 1919 i Kbh., skilt; 2° 13. aug. 1949 på Frederiksberg (b.v.) m. ANN Birthe Poggensee, f. 16. april 1924 i Kbh. [Son Servera, Mallorca.]
Børn:

af 1. ægteskab:

a) Jette, f. 3. marts 1944 i Kbh. (Tibirke), overordentlig stiftsdame i Vallø.

b) JAN, f. 15. sept. 1947 i Kbh.

af 2. ægteskab:

c) STEEN, f. 29. aug. 1953 i Aarhus (Kbh. St.Jac.).

d) SUSANNE, f. 15. febr. 1956 i Odense (Kbh. St.Jac.).

3) LOTTEN Henriette, f. 18. marts 1927 på Frederiksberg, g. 31. maj 1953 i Kbh. (St.Jac.) m. stud. phil. JENS Christian Ebbestad, f. 25. febr. 1927 i Drammen. [Døiringe gl. Mølle.]

DEN NORSKE LINIE

Steen HUGO Bernt Waldemar Bille, f. 23. april 1905 (søn af kaptajn STEEN Andersen, f. 15. juli 1850 † 3. marts 1930 og Marie (MAIS) Othilie Henriette Hansen, f. 28. juli 1879, g. 27. aug. 1904 † 6. nov. 1963), toldkontrollør, g. 11. juli 1936 m. HARRIET Kristine Carlsen, f. 9. okt. 1909 i Kristiania. [Oslo.]

BRODER

IDAR Henrik Steensen, f. 16. nov. 1908 † 15. jan. 1962, *disponent*, g. 9. okt. 1943 m. Solveig Eugenie (LILLEMOR) Jørgensen, f. 9. okt. 1917, skilt. Søn:

STEEN Idar Eugen, f. 18. aug. 1944, g. 7. okt. 1967 m. Heidi Synnøve Lindberg, f. 23. febr. 1946.

FARFADER

JES Fæster, f. 27. nov. 1818 † 7. nov. 1888, *kaptajn, postmester i Frederikshald*, g. 2^o 19. dec. 1867 m. Mariane (MOLLY) Louise Walter, f. 23. juli 1843 † 8. maj 1900. Søn:

TORBEN Holger, f. 11. jan. 1880 † 12. febr. 1922, *redaktør*, g. 26. juli 1906 m. Anna Kristine Lysabild Jensen, f. 2. okt. 1892 † 11. marts 1971. Sønner:

a. STENO Torbensen, f. 14. april 1907 i Odder, *cand. mag., kontorchef i Nationalbanken*, g. 4. nov. 1933 på Frederiksberg (b.v.) m. tandlæge ELLI Dorrit Gravenhorst (F.: direktør Carl Otto G. og Ædele Elisabeth Thomsen), f. 10. marts 1910 i Aarhus (St. Paul). [Bagsværd.] Børn:

1) TORBEN, f. 15. maj 1938 i Aarhus, *distriktslæge*. [Julianehåb.]
2) Niels ANDERS, f. 20. maj 1941 i Kbh., *cand. jur., amtsfuldmægtig*, g. 28. dec. 1963 m. lærerinde SUSANNE Gammelgaard, f. 6. maj 1942. [Rønne.] Døtre:

a) Dorte, f. 10. marts 1965 i Hareskovby. (Vallø.)

b) EVA, f. 29. okt. 1968 i Svaneke.

3) KIRSTEN, f. 12. jan. 1943 i Kbh., *3-sproglig korrespondent*, g. 8. juni 1968 m. Heribert Struwe, f. 17. marts 1939, skilt; 2^o 12. jan. 1976 m. statsaut. revisor Knud Højte. [K.]

4) Anne Elise, f. 6. april 1945 i Kbh., *fysioterapeut*, g. 5. sept. 1970 m. lærer Ove Bramstrup Andersen, f. 7. juni 1945. [Farum.]

b. EILER Christian Torbensen, f. 6. marts 1910 i Odder, *maler*, g. 1. juni 1944 i Esbjerg (b.v.) m. Else AGNETE Therkildsen (F.: gårdejer Søren Nielsen T. og Anne Cathrine Lauridsen), f. 10. maj 1900 i Lille Darum. [Ørby.]

BLIXEN-FINECKE



Den pommerske uradelsslægt von Blixen forekommer tidligst 1239 med Henricus Blixen. – Conrad Christopher von Blixen blev 1756 introduceret på det svenske ridderhus og 1772 optaget i svensk friherrestand. Hans søn Carl Philip friherre von Blixen tiltrådte stamhuset Dallund og fik 19. febr. 1794 bevilling på navnet von Blixen-Finecke, -29. okt. 1802 optoges han i den danske friherrestand. – Udførlig stamtafle og våbenafbildning i farver, se årg. 1953.

De danske medlemmer af slægten skriver sig Blixen-Finecke; de svenske medlemmer von Blixen-Finecke.

DICK Jan Axel Fredrik Henrik baron von Blixen-Finecke til stamhuset Näsbyholm i Skåne, f. 18. jan. 1947 på Näsbyholm (søn af baron CARL-FREDRIK Gustaf til stamhuset Näsbyholm, f. 29. marts 1903 † 28. okt. 1950), g. 10. aug. 1974 i Hässleholm m. Ingegerd CATHARINA Bosdotter Staël von Holstein (F.: överstelöjtnant Bo S. v. H. og Mariana Zetterlund), f. 22. okt. 1951 i Hässleholm. [Näsbyholm.] Datter:

Friherreinde LOUISE Manon Mariana, f. 2. april 1976 i Lund.

SØSKENDE

1. Baronesse Manon EBBA Maria, f. 29. juni 1940 i Farum, g. 16. maj 1964 på Näsbyholm m. Lennart Herslow.
2. Baronesse Charlott Louise ULLA, f. 25. april 1942 på Näsbyholm, g. 19. april 1963 i London m. Sune Dunér.
3. Baron JAN Claus Bror Gustaf, f. 11. april 1948 på Näsbyholm.

MODER

MANON Lis King, Countess of Lovelace, f. Transø (F.: direktør Axel Sigurd T. og Maria Thomsen), f. 10. dec. 1917 i Hellerup (Chr.X.Fr.M.), g. 17. dec. 1938 i Hellerup, enke 28. okt. 1950; g. 2° 18. juni 1951 i Inverness m. PETER Malcolm King, 4. Earl of Lovelace, f. 30. marts 1905. [Ben Damph Forest, Torridon, Ross-shire, Skotland.]

FADERS SØSTER

Baronesse EBBA, f. 4. juli 1900 i Hälsingborg, g. 1° 1. aug. 1920 m. major ARVID Filip Stjernsvärd, f. 10. maj 1889 † 30. nov. 1945; 2° 1. okt. 1947 i Malmø (kat. K.) m. Erik REINHOLD greve Hamilton, f. 18. okt. 1900 på Ovesholm. [Rålambsdal. Skåne.]

FARFADERS BRØDRE

1. Baron Hans Gustaf, f. 25. juli 1886 † 26. sept. 1917, g. 15. juli 1915 m. HILLA Brita Trolle, f. 4. april 1894 † 5. nov. 1943 (g. 2° 1922 m. CARL-AXEL greve Trolle-Wachtmeister til Trolle-Ljungby). Søn:

Baron HANS Gustaf Nils Fredrik Bror, f. 20. juli 1916 i Linköping, major ved kavalleriets reserve (R*). (S.Sv.3), g. 1° 4. april 1942 i Stockholm m. ANNA Karin Elisabeth friherreinde Beck-Friis, skilt 1957; 2° 27. nov. 1959 i London m. Meriell ANNE, født Hetherington (F.: Henry H. og Meriell

MacMahon), f. 21. sept. 1923 i London (hun g. 1° m. Michel Sadler, skilt). [Strömsholm.] Sønner:

af 1. ægteskab:

a. Baron HANS Fredrik Bror, f. 30. dec. 1942 i Stockholm, skibsfører, fænrisk ved flådens res., g. 15. sept. 1967 i Stockholm m. KERSTIN Märta Constance Unger (F.: ambassadør Stig U. og Constance Wiel), f. 14. sept. 1944 i Stockholm.

b. Baron GUSTAF Carl Axel, f. 27. febr. 1945 i Stockholm, civiløkonom, reserveofficersaspirant ved kavalleriet, g. 15. juni 1968 m. Ewa CECILIA Henriette grevinde Lewenhaupt (F.: hofchef, kammerherre Gösta Knutsson greve L. og Christina Louise friherreinde de Geer af Leufsta), f. 11. okt. 1954. Børn:

1) Baron CARL Frederik Bror, f. 5. maj 1969.

2) Baronesse LOISE, f. 7. juli 1971.

2. Baron BROR Fredrik, f. 25. juli 1886 † 4. marts 1946, g. 1° 14. jan. 1914 m. Karen (TANNE) Christence Dinesen, f. 17. april 1885 † 7. sept. 1962, skilt 1925; 2° 1. aug. 1928 m. Jacqueline (COCKIE) Harriet, født Alexander, f. 16. juni 1892, skilt 1935.

PARFADERS PARFADER

Baron CARL Frederik Axel Bror, f. 15. aug. 1822 † 6. jan. 1873, kammerherre, udenrigsminister. Søn:

af 2. ægteskab m. prinsesse Augusta af Hessen (1823-89):

Baron Vilhelm Carl Anna Otto Gunnar AXEL, f. 21. juni 1863 † 7. juli 1942, kammerherre, g. 9. nov. 1888 m. BERTHA Henriette Maria Castenschiold, f. 29. juli 1868 † 11. febr. 1951. Søn:

Baron Carl August, f. 20. sept. 1889 † 5. dec. 1954, kammerherre, hofjægmester, landbrugskandidat, g. 10. maj 1917 m. BRITA Elisabeth Ekstrøm, f. 6. okt. 1893 † 20. sept. 1977. Børn:

1) Baronesse Anna ELISABETH, f. 18. juli 1918 i Kbh. g. 23. nov. 1946 m. mag. art. Thorbjørn Møller, f. 22. okt. 1897 i Mitweida. [Skovly pr. Hesselager.]

2) Baron GUSTAF Frederik til Hesselagergaard, f. 1. sept. 1920 † 30. april 1966, landbrugskandidat, statskonsulent, g. 1° 1. sept. 1951 m. Charlotte Elisabeth (LITTEN) Brønnum Scavenius, f. 18. juni 1930 † 13. maj 1954; 2° 3. marts 1960 i Nyeri, Kenya (St. Cuthbert) m. CARIN Sigrid Eleonore grevinde von Rosen (F.: økonomidirektør, ritmester, kammerherre Eric Olof greve von R. og Benedicte Eva Elisabeth baronesse Rosenørn-Lehn), f. 31. marts 1933 (hun g. 2° 12. nov. 1971 m. ambassadør Hans von Haffner, † 1976). [K.]

af 1. ægteskab:

a) Baron Axel HENRIK til Hesselagergaard, f. 15. maj 1952 i Nyborg (Hesselager K.).

af 2. ægteskab:

b) Baronesse Brita MADELEINE, f. 8. febr. 1961 i Nyeri, Kenya (St. Cuthbert).

BLOME★



Hanoveransk uradelsslægt, der omkr. 1406 bosatte sig i Holsten. Dietrich Blome til Munzel nævnes 1210-25. – General, kammerherre Otto Blome til Heiligenstädten etc. og hans brodersøn, geheimekonferensråd, kammerherre Otto Blome samt dennes mandlige afkom blev ved patent af 1. maj 1826 optaget i dansk grevelig stand med rang som lensbesiddende greve. – Uddød i mandslinien 19. juni 1945. Udførlig slægtafle og våbenafbildning i farver, se årg. 1935.

Se »Genealogisches Handbuch des Adels II (Gräffliche Häuser A I)«

BLÜCHER AF ALTONA



Pommersk uradelsslægt von Blücher, af hvilken afdøde oberst Carl von Blücher med enke og 4 børn ved patent af 25. juni 1777 naturaliseres som dansk adel. Gehejmeråd (senere geheimekonferensråd) Conrad Daniel von Blücher optoges ved patent af 27. okt. 1818 i dansk grevelig stand med navnet Blücher af Altona og med rang af lensbesiddende greve. – Udførlig slægtafle og våbenafbildning i farver, se årgang 1942.

Conrad Andrew greve Blücher af Altona, f. 13. aug. 1963 i Fareham, Hants. (søn af greve Gustav ULRICH Willie Emil, f. 31. maj 1931, † 28. maj 1976 (g. 1° m. BENTE Else Marie comtesse Knuth, skilt) og Margaret Gladys Garret (F.: Frederick George G. og Ivy Alexandra Manning), f. 25. nov. 1930, g. 20. febr. 1961, separeret).

SØSTRE

af faderens 1. ægteskab:

1. Comtesse NINA, f. 11. aug. 1958 i Granada.

af faderens 2. ægteskab:

2. Comtesse Ann Dagmar, f. 18. marts 1962 i London.

3. Comtesse HELLEN, f. 28. maj 1965 i Las Palmas.

BORNEMANN



Patricierslægt fra Stade, der 1629 kom til Danmark med lic. juris Philip Julius Bornemann, hvis yngste søns sønnesøn Carl Rudolph Bornemann 1731 blev optaget i den danske adel, men ej efterlod sig børn. Fra den ældste søn af Philip Julius Bornemann stammer geheimekonferensråd Anker Vilhelm Frederik Bornemann og major Cosmus von Bornemann, der ved patent af 9. juli 1811 optoges i den danske adel. – Våbenafbildninger i farver og udførlig slægtafle, se

årg. 1893.

En del af slægtens medlemmer skriver sig von Bornemann.

BORNEMANN

I. LINIE

Uddød 25. juli 1974.

II. LINIE

OVE Henrik Cosmus von Bornemann, besidder af det 2. Bornemann'ske samt det 1. Raben-Levetzau-Bornemann'ske fideikommiss' successorfond, f. 5. nov. 1894 (søn af kammerherre COSMUS, f. 15. dec. 1857 † 16. april 1911 og JULIANE Louise Anker, hoffrøken hos Kronprinsesse Victoria, f. 29. juli 1864, g. 29. marts 1890 † 15. maj 1939), premierløjtnant* i marinen, direktør* for Rigsforeningen til Bekæmpelse af de rheumatiske Sygdomme, æresmedlem af samme, æresmedlem af Ligue Internationale contre le Rheumatisme, konsulent* i Dansk Røde Kors, forfatter, medlem af bestyrelsen for Harlang & Toksvig A/S (D.r.K.Ft.) (Ø.r.K.2), g. 1° 14. sept. 1920 m. WANDA Sigrid Magdalene Oxholm, f. 19. jan. 1889 † 1948, skilt; 2° 9. nov. 1929 i Frankfurt a. M. m. LISELOTTE Gerda Beringer (F.: kontorchef Emil B. og Clara Busse), f. 18. juli 1906 i Hoch Emmerich. [Sorgenfri.] Døtre:

af 1. ægteskab:

1. FRITZE-WANDA, besidderinde af det 2. Raben-Levetzau-Bornemann'ske fideikommiss, f. 24. sept. 1924, oversygeplejerske. [K.]

af 2. ægteskab:

2. REGITZE Juliane, f. 12. febr. 1942 i Odense, g. 1° 30. okt. 1965 i Lyngby m. stud. mag. LEIF Roland, f. 4. april 1944, skilt; 2° 18. aug. 1973 i Gentofte (b.v.) m. oversergent POUL Snedker, f. 3. maj 1948.

III. LINIE

Descendens i Zambia og Australien, se årg. 1978.

BOYSEN★

Jes Thomsen til Kollund erholdt 3. jan. 1488 af Kong Hans et våbenbrev. Slægten har fået sine privilegier stadfæstet af alle senere danske konger, sidst af kong Frederik VI.

Descendens i Tyskland, se årg. 1946, og i U.S.A., se årg. 1978.

VON BRETTON★

Brødrene Lucas van Uytendaele og Johan Balthazar van Uytendaele, der nedstammede fra en gammel slægt i fransk Flandern, blev henholdsvis 30. dec. 1763 og 18. dec. 1767 ophøjede i dansk friberrelig stand under navnet von Bretton.

Descendens i U.S.A., se årg. 1978.

BRINCK-SEIDELIN

Etatsråd Hans Diderik Brinck blev adlet 4. sept. 1752 med navnet Brinck-Seidelin.

Uddød i mandslinien 18. april 1971.

VILHELM Ludvig Christian Johan Ernst Emil Brinck-Seidelin, f. 21. juni 1889

† 1. maj 1961 (Søn af revisor LUDVIG Jens, f. 21. nov. 1863 † 23. febr. 1953 og JOHANNE Kirstine Christensen, f. 15. aug. 1870, g. 23. april 1889 † 1939), klinikchef, g. 27. dec. 1947 i Kbh. (b.v.) m. INGER Marie Hoppe (F.: lokomotivfører Vilhelm H. og Anna Hansen), f. 20. juni 1915 i Korsør. [K.]

BROCKDORFF



Holstensk uradelsslægt, der forekommer 1328 med Echardus de Brockdorpe; stamrækken begynder med Markvard Brockdorff (nævnt 1329 og 1361). – Cai Lorenz Brockdorff til Kletkamp optoges 26. maj 1672 i den danske grevestand. Af hans efterkommere optoges gehejmeråd Cai Lorenz baron Brockdorff til Borstel ved patent af 30. marts 1838 for sig og ægte descendenter i grevestanden, og Friedrich Gottlieb baron Brockdorff til Ascheberg ved patent af 18. okt. 1837 i grevestanden med navnet Brockdorff-Ahlefeldt. – Cai Bertram baron Brockdorff blev 3. juni 1706 og Christian Frederik greve Brockdorff 3. juni 1727 tysk rigsgreve. Udførlig slægttavle og våbenafbildning i farver, se årg. 1936.

DEN ÆLDRE GREVELIGE LINIE GREVERNE BROCKDORFF-KLETKAMP

DEN FRIHERRELIGE LINIE

DEN RIGSGREVELIGE LINIE

DEN YNGRE GREVELIGE LINIE (GREVE BROCKDORFF OG BROCKDORFF AHLEFELDT)

Se: »Danmarks Adels Aarbog«, 1936, og
»Genealogisches Handbuch des Adels XXVIII
(Gräffliche Häuser A IV)«

DEN ÆLDRE DANSKE ADELIGE LINIE

(Denne linie tog fast ophold i Danmark i det 17. årh.

En del af slægtens medlemmer skriver sig Schack von Brockdorff)

FRANZ BÜLOW Schack von Brockdorff, f. 2. maj 1914 i Rio Gallegos, Argentina (søn af skibskaptajn HANS Adolph Alexander Schack, f. 24. okt. 1854 † 1. marts 1932, og ANNE Kirstine Hansen, f. 27. dec. 1875, g. 11. febr. 1913 † 19. april 1957), speditør, g. 30. juni 1940 i Lindevangs K. m. SOLVEIG Mortensen, f. 23. nov. 1916 på Frederiksberg. [Frederiksberg.] Sønner:

1. TORBEN Hans Schack, f. 8. aug. 1942 på Frederiksberg, civiløkonom, g. 5. juni 1965 på Frbg. (Lindevangs K.) m. stud. polit. LISBETH Hvorslev (F.: cand. jur. Lauritz Herman H. og Sofie Nikoline Nielsen), f. 15. juni 1944 i Kbh., skilt 1972. [K.]

2. CARSTEN Schack, f. 11. okt. 1948 på Frederiksberg, sølvsmed, g. 19. maj 1973 på Frbg. (b.v.) m. ULLA Andersen (F.: Frede Erling A. og Ulla A.), f. 11. jan. 1950 i Kbh. [Kbh.] Søn:

MARTIN Schack, f. 26. juni 1973 på Frbg.

BROCKDORFF

FADERS BRODER

CARL Julius Schack, f. 9. juli 1863 † 31. marts 1930, inspektør, f. 1° 20. maj 1893 m. Agnes Ingebertha HEDVIG Larsen, f. 17. marts 1875 † 11. jan. 1954, skilt; 2° 29. dec. 1906 m. ELSE Lida Hartig, f. 3. febr. 1882 † 12. maj 1945. Børn:

af 1. ægteskab:

a. DAGMAR Jenny Schack, f. 27. febr. 1894, g. 15. nov. 1919 m. cand. phil., redaktør, overlærer ARILD Ewald Sørensen Ebbe, f. 21. maj 1889 † 21. febr. 1956. [K.]

b. CHRISTIAN Frants Schack, f. 9. dec. 1897 † 10. juni 1972, repræsentant, g. 1934 m. EDITH Mortensen, f. 13. marts 1910. [Canada.] Børn:

1) OTTO Detlev Schack, f. 9. maj 1937, pilot i det amerikanske luftvåben, g. 10. nov. 1964 i Canada m. Charlotte Ann Vienneau, f. 3. jan. 1944. Søn:

Kristian Detlev, f. 3. dec. 1966 i Kentucky.

2) IRENE, f. 27. dec. 1944. [Canada.]

c) AUGUSTA VIBEGE Schack, f. 15. marts 1903, g. 12. april 1927 m. kaptajn* af res., forstander for »Gammel Kloster«, OTTO Kierulff Abrahamsen, f. 15. dec. 1879 † 30. juni 1957. [K.]

af 2. ægteskab:

d. Arthur VICTOR Schack, f. 11. okt. 1911 på Frederiksberg, kunstmaler, g. 1° 1934 m. GRETHE Walter Rasmussen, skilt 1940; 2° 1940 m. RUTH Vallentin, f. 5. juli 1908, skilt 1949; 3° 17. jan. 1952 m. Ruth ALICE Zollfrack, f. 20. febr. 1921 i Kbh. [Charlottenlund.] Børn:

af 1. ægteskab:

1) OLE Schack, f. 23. aug. 1937 i Kbh., elektriker, g. 20. febr. 1960 m. INGE-LISE Janholm, f. 26. aug. 1940 i Holbæk. Døtre:

a) HENRIETTE Schack, f. 9. aug. 1960 i Holbæk.

b) Jeanette Schack, f. 2. jan. 1963 i Holbæk.

2) SUZANNE Schack, f. 12. maj 1939 i Kbh., radiotelegrafist, g. 14. sept. 1953 m. søingeniør RUNE Emanuel Larsson, f. 5. nov. 1927 i Umeå.

af 3. ægteskab:

3) HANS HENRIK Schack, f. 4. aug. 1953 i Kbh.

4) CHARLOTTE Schack, f. 14. sept. 1956 i Kbh.

5) BEATRICE Schack, f. 6. aug. 1958 i Kbh.

FARFADERS BRODER

Frederik Adolph Schack, f. 7. febr. 1810 † 18. okt. 1859, kammerherre, major. Søn:

FREDERIK Carl Emil Schack til Frederikseg, f. 15. nov. 1843 † 11. nov. 1893. Søn:

1. FREDERIK Adolph William Schack, f. 14. juni 1870 † 28. jan. 1933, kammerjunker, kaptajn af art., g. 1° 4. maj 1898 m. ADELHEID Marie Kaas, f. 1. marts 1870 † nov. 1915; 2° 9. juni 1916 m. AUGUSTA Leisner, f. 2. sept. 1888 † 3. dec. 1934. Døtre:

af 2. ægteskab:

a. AGNETE Schack, f. 1. april 1919 i Ringsted, g. 4. juni 1945 m. ekspeditionssekretær under Kbh. Magistrat ROBERT Felix Johann Gundel Maschke, f. 17. aug. 1906 i Kbh. [Ødrup.]

b. Ebba REGITZE Schack, f. 8. april 1925 i Roskilde, g. 15. juli 1948 i

BROCKDORFF

Vedbæk m. overlæge Ib Mogens Adolph Dannin, f. 25. jan. 1921. [Södre Sandby, Sverige.]

2. *Aage Schack*, f. 22. jan. 1874 † 22. okt. 1950, direktør, g. 14. febr. 1908 i Kbh. (B) m. Ella HEDVIG Haneborg (F.: konsul Anders Olaf H. og Eilen Frederikke Lassen), f. 17. febr. 1882 i Kria. [Oslo.]

DEN YNGRE DANSKE ADELIGE LINIE

(Denne linie kom til Danmark i midten af det 18. årh.)
Uddød i mandslinien 3. dec. 1971.

LAURA VON BROCKDORFF, f. 26. febr. 1880 i Gudum (Gudum K.) datter af HANS Peter Christian Vilhelm, f. 10. nov. 1843 † 11. marts 1901, og EMILIE Magdalene Worm, f. 8. jan. 1851, g. 18. juli 1873 † 12. dec. 1929), g. 24. juni 1904 på Frederiksberg m. kaptajn, proprietær OLAF Thorsen, f. 19. febr. 1877 † 7. okt. 1954. [Rønne.]

BROCKENHUUS



Fynsk uradelsslægt, hvis stamfader Gotskalk Brockenhuis nævnes 1318. – Generalmajor Hans Brockenhuis fik 6. juli 1697 kongl. tilladelse til at antage sin morfader, generalløjtnant Hans von »Levenhjelms« navn og våben. Hans efterkommere kalder sig nu Brockenhuis-Løwenhielm. – Henrik Adolph Brockenhuis optoges ved kgl. resolution af 18. maj 1822 og patent af 1. april 1826 i den danske grevestand med navnet Brockenhuis-Schack. – Våbenafbildninger i farver, se årg. 1897; udførlig slægttafle, se årg. 1962.

BROCKENHUUS VON LÖWENHIELM

Uddød i mandslinien 11. april 1965.

EDEL Isabella Christine Marie Brockenhuis von Löwenhielm, f. 30. maj 1902 i Kbh. (datter af løjtnant ERIK, f. 3. febr. 1864 † 19. febr. 1949, og overassistent i Kbh. Magistrat ELLEN Drewsen, f. 10. nov. 1873, g. 2. aug. 1900 † 7. marts 1955), cand. phil., assistent i Statens Frøkontrol, konventualinde i Gissfeld adelige Jomfrukloster. [K.]

SØSTER

RIGBORG Birthe, f. 28. nov. 1907 i Kbh., g. 18. okt. 1929 i Kbh. (Johs.) m. lektor, cand. mag. JØRGEN Emil Schau, f. 9. aug. 1904 † 4. sept. 1969. [Haderslev.]

FADERS BRØDRE

1. HANS Frederik Johan, f. 3. febr. 1859 † i april 1940, promotor, g. 1^o 14. jan. 1897 m. ANNE Lee Rodgers, f. 10. juni 1870, †; 2^o 30. marts 1931 m. MILDRED Roderfield-Lavs, f. 7. dec. 1890. [Philadelphia.]

2. CARL, f. 13. sept. 1865 † 5. juli 1930, løjtnant, g. 4. okt. 1898 m. EDITH Caroline Schubert, f. 5. juli 1869 † 16. juli 1923. Søn:

HAAKON Franz, f. 22. febr. 1904 † 11. april 1965, grosserer, g. 1^o 30. sept.

BROCKENHUUS

1924 m. ALVILDA Karoline Schou Hansen, f. 27. jan. 1893, skilt 1932 [K.]; 2° 5. maj 1935 m. EDITH Wulff-Hansen, f. 5. febr. 1914, skilt 1943 (hun g. 2° 1948 m. Stig Erik Hartmann, skilt 1960; 3° 1961 m. Leif Hasse Sievert Lithén) [Göteborg.]; 3° 30. okt. 1948 i Frederiksberg K. m. EDITH Egeberg Biltung, f. 31. maj 1917 i Kbh. [Frederiksberg.] Datter:

af 3. ægteskab:

Elisabeth CAROLINE, f. 29. april 1955 i Kbh. (Frbg. K.).

BROCKENHUUS-SCHACK

Knud Bille CHRISTIAN EILER greve Brockenhuus-Schack, (søn af kammerherre, overhofmarskal greve FRANDS Axel Vilhelm og DAGMAR Louise comtesse Danneskiold-Samsøe, f. 20. marts 1875, g. 8. juni 1895 † 24. april 1939), f. 3. marts 1896 i Kbh., g. 26. febr. 1921 i Kbh. (C) m. ELISABETH Benedikte Polly Caroline comtesse Schimmelmänn. [Søllerød pr. Holte.] Børn:

1. Comtesse EDEL Margrethe Sophie, f. 2. sept. 1922 i Aarhus, g. 14. dec. 1950 i Göteborg m. direktør GERRIT Willem Adriaan Kaars Sypsteijin, f. 25. marts 1925 i Bloemendaal. [Canada.]

2. Greve NIELS til Giesegaard og Juellund, f. 3. juni 1930 på Frederiksberg, civilingeniør, direktør i Kampsax A/S, medl. af best. for Kampmann, Kierulf & Saxild A/S, F. Junckers Industrier A/S, Th. Wessel & Vett A/S, S. C. Sørensens A/S m. fl., medl. af direktionen for Carlsen-Langes Legatstiftelse, g. 15. dec. 1956 i Kbh. (St. A.) m. MADELEINE Maria d'Auchamp (F.: direktør Francois Louis Xavier d'A. og Ida Marie Lindhard Lange), f. 18. okt. 1935 på Fr.berg. [Giesegaard.] Børn:

a. Comtesse Benedicte Maria, f. 11. juli 1958 i Kbh. (Lyngby, Knud Lavard), konventualinde i Gisselsfeld adelige jomfrukloster.

b. Greve Frands Axel MICHAEL, f. 20. april 1960 i Kbh. (Lyngby, Knud Lavard).

BRODER

Greve Hans HENRIK Sophus Adam, f. 17. april 1900 i Stockholm, cand. polyt., kaptajn*, direktør* for Det Store Nordiske Telegrafelskabs afdeling i England (K*). (Chr.X.Fr.M.) (A.F.L.3) (Stb.B.E.5), g. 7. okt. 1932 i Shanghai m. ALETTE comtesse Krag-Juel-Vind-Frijs (R*). [Holbæk.] Børn:

1. Greve HARALD Frands, f. 30. juli 1933 i Shanghai, g. 18. maj 1962 i Rom (St. Andrew's K.) m. ANNE Steensen-Leth, skilt, g. 2° 19. maj 1979 m. Carolyn Davidson. [Kbh.]

Søn af 1. ægteskab:

Greve Henrik NIELS, f. 15. juni 1963 i Hongkong.

2. Comtesse Inger DAGMAR, f. 28. okt. 1936 sst. g. 15. april 1961 i Hongkong m. major i The Fifth Fusiliers DAVID Harding Welch, skilt. [London.]

3. Greve OLUF, f. 16. aug. 1940 i England, tjenstg. ved Royal Australian Regiment (A.V.M.) (A.C.M.). [Australien.]

4. Greve ERIK, f. 20. maj 1946 på Halsted Kloster, advokat, kaptajn af res. i livgarden. [Kbh.]

BROCKENHUUS

FARBRØDRE

1. Greve AAGE, f. 23. april 1867 † 20. juli 1933, kammerherre, løjtnant i livgarden, g. 1^o 5. nov. 1890 m. BENEDICTE Margrethe comtesse Scheel, f. 10. febr. 1868, skilt 1917, † 25. maj 1929; 2^o 16. nov. 1917 m. ASTRID Marie Johanne Zangenberg, f. 21. nov. 1881 † 17. okt. 1959. Datter:

af 2. ægteskab:

Comtesse AASE Sophie Christiane, f. 22. aug. 1918 på Bjergbygaard, fuldmægtig* i udenrigsministeriet, stiftsdame i Vallø, kompagnichef* i hjemneværnet (Hjv.F.T.) (Hjv.F.T.25). [Vallø.]

2. Greve Knud Bille LUDVIG Alfred Sophus, f. 10. dec. 1869 † 1. nov. 1927, hofjægermester, g. 29. juli 1898 m. Camilla Jessie AGNETE comtesse Ahlefeldt-Laurvig, f. 1. sept. 1876 † 22. juni 1940, skilt 1924. Søn:

Greve KJELD, f. 8. jan. 1900 på Skovsbo (Rynkeby), cand. polit., oberstløjtnant* (K*) (H.T.H.) (S.Sv.3²) (N.St.O.3¹) † 1. okt. 1978, g. 15. okt. 1930 i Kbh. (C.) m. MERETE comtesse Danneskiold-Samsøe. [Charlottenlund.] Børn:

1) Greve JENS Knud Bille til Gram og Nybøl, f. 23. sept. 1934 i Hellerup (C.), kaptajn af res. i livgarden, hofjægermester, g. 12. sept. 1963 i Stadager K. m. SUSANNE Ingeborg Grandjean til Vennerslund (F.: kammerherre, hofjægermester Vincens G. og Nina Tuxen), f. 10. jan. 1938 i Kbh. (Stadager K.) [Gram Slot, Gram.] Børn:

a) Comtesse BETTINA, f. 30. aug. 1964 i Kbh. (Gram K.), konventualinde i Gisselsfeld adelige jomfrukloster.

b) Comtesse CAMILLA, f. 3. april 1966 i Kbh. (Gram K.), konventualinde i Gisselsfeld adelige Jomfrukloster.

c) Comtesse TATJANA, f. 5. sept. 1971 i Gram (Gram K.), konventualinde i Gisselsfeld adelige Jomfrukloster.

d) Greve KIM Vincens, f. 4. sept. 1972 i Gram. . Gram K.)

2) Comtesse BENTE, f. 23. aug. 1939 i Hellerup (C.), assistent, g. 30. jan. 1965 i Kbh. (C) m. office manager LENNART Hans Holger Bech, f. 17. juli 1934 i Kbh. (Frb. K.), skilt 1971. [Rungsted.]

3) Comtesse ANNE, f. 28. jan. 1946 i Hellerup (C), fører navnet Brockenhuus-Schack, student, journalist, g. 1. maj 1972 m. journalist Niels Bjørn Nielsen, skilt. [K.]



VON BUCHWALDT

Holstensk uradelsslægt, hvoraf Sifridus de Bokwolde nævnes 1233. Slægten har før 1660 ejet frit jordegods i Danmark. – Våbenafbildning i farver og udførlig stamtafle, se drg. 1913.

BUCHWALDT HELMSTORF

Magnus Alexander Hugo Eck Eberhard von Buchwaldt til Helmstorf, f. 3. maj 1910 (søn af MAGNUS Christoph Caspar Carl til fideikommissgodset Helmstorf ved Flehm, f. 30. nov. 1862 † 12. jan. 1945 og ALICE friherreinde von Reischach, f. 14. maj 1872, g. 14. maj 1903 † 9. sept. 1934), kaptajn*, (Joh.), g. 25. aug. 1939 m. OTTILIA Comtesse von Reventlow, f. 30. marts 1913. [Helmstorf bei Lütjenburg.]

VON BUCHWALDT

SØSTRE

1. MARIE-LOUISE *Blanche Julia Georgine Hanna*, f. 30. marts 1904, † 22. febr. 1978, priorinde for det adelige kloster i Preetz.
2. ELISABETH *Eva Adelheid Ecka Dorothea*, f. 18. sept. 1905, konventualinde i det adelige kloster i Preetz.

BUCHWALDT PRONSTORF

CHRISTIAN Günther Börries von Buchwaldt, f. 1. juni 1935 (søn af assessor Friedrich (FRITZ) William Christian Erik, f. 18. maj 1905 † ... ca. 1943), Diplom-Landwirt, g. 16. sept. 1957 m. ALEXANDRA Blomeyer-Bartenstein, f. 29. jan. 1944. [Helmstorf über Lütjenburg, Tyskland.] Sønner:

1. MAGNUS KARL CHRISTIAN, f. 3. maj 1968.
2. Konrad Johann Leonhard, f. 17. dec. 1969.
3. Julius Gregers Alexander, f. 17. dec. 1969.

SØSKENDE

1. ELISABETH Henriette Alice, f. 21. febr. 1937, student, Diplomübersetzerin, g. 16. sept. 1973 m. Dr. jur. FRITZ Sonnenholzner. [München.]
2. ADELHEID Louise, f. 16. sept. 1938, Diplomgartenarchitektin, g. 10. aug. 1970 m. Philipp greve von Schönborn, f. 27. jan. 1943 [München.]
3. Friedrich Otto Georg, f. 22. jan. 1942, Industriekaufmann, g. 20. okt. 1973 m. BEATRICE Ernst. [Zürich.]

MODER

LISELOTTE, født von Le Suire, f. 23. juli 1908, g. 27. aug. 1934, enke ca. 1943. [Altenmühr.]

FADERS SØSTER

MARION Luise Axela Hanna Henriette Katharina Alice, f. 9. sept. 1910 (datter af oberst CHRISTIAN Gregers Kaspar, f. 12. juni 1865 † 28. juni 1940 og Alice Wilkens, f. 6. okt. 1877, g. 17. april 1901 † 27. febr. 1951), g. 1^o 7. sept. 1931 m. ALFRED friherre von Michel-Raulino † 12. nov. 1931; 2^o 6. maj 1940 i München m. HERNERT Ritter von Doderer † 9. maj 1973. [München.]

FARFADERS BRODER

FRIEDRICH *Eduard*, f. 19. febr. 1871 † 2. april 1954, oberstløjtnant, g. 12. maj 1909 m. Elisabeth MARIE *Susanne Georgine von Mesmer-Saldern*, f. 9. febr. 1881 † 18. febr. 1968. Søn:

HERMANN *Caspar Friedrich Heinrich Otto Christian til Schierensee*, f. 11. okt. 1910, savnet i Rusland siden 31. jan. 1943, amtsretsråd, ritmester, g. 20. maj 1939 m. Marie ELISABETH *Charlotte Gabriele Davide Thekla Margaretha Jeanette grevinde von Kielmansegg*, f. 22. jan. 1918 † 7. dec. 1967 (g. 2^o 15. marts 1948 m. general Wilhelm Rr v. Thoma, f. 11. sept. 1891 † 30. april 1948; 3^o 28. sept. 1948 m. generallojtnant Gerd von Massow, f. 13. sept. 1896 † 29. juni 1967. Datter:

ELSABE Elisabeth Katharina Louise Charlotte Agnes, f. 22. febr. 1940 i Uetersen, g. 22. febr. 1940 i Gettorf, kirkelig vielse 11. sept. 1970 i

Westensee m. Riegringdirektor, Dr. FRIEDRICH Botho Hugo Joachim Johannes Wolf rigsgreve von Baudissin til Augustenhof, f. 4. febr. 1926 i Kiel. [Augustenhof Osdorf über Kiel.]

BUCHWALDT NEUDORF

Se »Danmarks Adels Aarbog« 1924 og
»Gothaisches genealogisches Taschenbuch
der adeligen Häuser, deutscher Uradel«, 1933.

BUCHWALD GUDUMLUND

Denne linie skriver sig Buchwald

De i Amerika levende medlemmer, se årgang 1955.

EMIL Carl Buchwald, f. 26. nov. 1917 i Kolding (søn af civilingeniør CHRISTIAN Dethleff, f. 19. juni 1885 † 27. april 1970, og ELISE Pauline Buch, f. 16. febr. 1887, g. 22. sept. 1913 † 25. marts 1949, cand. jur., advokat, g. 20. maj 1947 m. OLGA Pedersen, f. 20. sept. 1917. [K.] Døtre:

1. BODIL, f. 22. aug. 1947, g. 18. juli 1973 m. LAURENZ Kuipers, f. 21. febr. 1948. [Fochteloo, Holland.]
2. JEANETTE, f. 8. aug. 1954 i Kbh., klosterfrøken i Vemmetofte.

SØSTER

ASTRID, f. 27. juli 1916 i Kolding, kontorist, f. 19. juni 1960 i Søllerød K. m. grosserer ADAM Heinrich von Römer-Bruhn, f. 16. april 1912 på Vindumovergaard (g. 1° Jessy Howden-Rønnenkamp baronesse Holck, skilt †; 2° Inge Schleisner, skilt). [K.]

FARFADER

Heinrich EMIL, f. 7. maj 1844 † 6. febr. 1927, overlærer, g. 22. dec. 1882 m. Maren SØRINE Julie Jensen, f. 19. juni 1860 † 17. aug. 1931. Søn:

CARL VALDEMAR, f. 12. nov. 1890 i Kolding, død i U.S.A.

FARFADERS FARBRØDER

FREDERIK til Anneberggaard, f. 10. april 1790 † 20. nov. 1874, kaptajn. Sønner:

1. CARL VALDEMAR til Øbjerggaard, f. 23. marts 1878 † 24. aug. 1887, hofjægermester. Søn:

JØRGEN OSCAR, f. 31. maj 1854 † 4. april 1929, landmand, g. 15. april 1911 m. JOHANNE Vilhelmine Nielsen, f. 29. okt. 1884 † 30. aug. 1967. Sønner:

1) BØRGE, f. 11. april 1907 i Kbh. † 30. juni 1981, fuldmægtig i Købmandstandens Oplysningsbureau A/S, g. 24. maj 1931 i Hjulby K. m. Johanne (HANNE) Mathilde Clausen, f. 13. nov. 1905 i Nybøl. [K.]

2) OSCAR, f. 18. maj 1911 i Kbh. (Matth.), forfatter, direktør, g. 24. juni 1932 i Kbh. (b.v.) m. STELLA Enocentia Jansen (F.: vognmand John Otto Viggo J. og Olga Magdalene Christensen), f. 27. febr. 1913 på Frederiksberg. [Svendborg.] Børn:

a) JØRGEN, f. 17. sept. 1933 i Kbh. (B.), adm. direktør, H.D., g. 30. okt. 1954 m. HELLE Ina Bagge (F.: vognmand Georg Martin

Larsen og Marie Agnete Bagge), f. 23. nov. 1934 i Kbh. [Svendborg.]

Børn:

(1 HENRIK, f. 20. jan. 1955 i Kbh. (Grundtvigs K.).

(2 Majken, f. 5. nov. 1956 i Kbh. (Søborg K.).

(3 METTE, f. 23. marts 1965 i Svendborg.

b) KIRSTEN, f. 29. aug. 1938 i Kbh., g. 24. juni 1959 i Svendborg (b.v.) m. direktør ARTHUR Edward Tapping, f. 8. maj 1933 i Beaconsfield, England. [Svendborg.]

c) LENE, f. 6. april 1941 i Kbh., g. 3. jan. 1960 i Svendborg (Sct. Jørgens K.) m. direktør Frits Korsgård. [Fåborg.]

2. Jochum CHRISTIAN, f. 20. febr. 1827 † 19. febr. 1903, premierløjtnant, godsejer, f. 14. dec. 1854 m. JENSINE Mariane Møller, f. 16. juli 1832 † 8. dec. 1885. Børn:

a. Frederik (FRITS) Henrik, f. 24. sept. 1855 † 31. maj 1923, g. 1^o 19. april 1881 m. MARIE Magdalene Tregder, f. 22. april 1857, skilt † 23. nov. 1923; 2^o 23. marts 1901 m. Marie CHARLOTTE Andersen Dohn, f. 28. nov. 1865 † 28. sept. 1950. Datter:

af 2. ægteskab:

MAGDA Jeanette, f. 16. okt. 1903, overordentlig stiftsdame i Vallø. [Hellerup.]

b. HENRIK Jochim, f. 20. nov. 1858 † 11. april 1936, kammerherre, direktør for statsskoubruget, g. 6. okt. 1886 m. AUGUSTA Bay, f. 23. maj 1861 † 23. febr. 1943. Børn:

1) ERIK, f. 4. aug. 1892 † 22. juni 1962, g. 1^o 18. maj 1920 m. HELVIG Ingeborg Birgit Petersen, f. 26. febr. 1896, skilt 1934 [San Francisco]; 2^o 12. jan. 1935 m. ELSE Kringelbach (F.: kredslæge Viggo K. og Johanne Schönheyder), f. 24. marts 1910. [Birkerød.] Børn:

af 1. ægteskab:

a) JYTTE, f. 20. juni 1921, office manager, g. 26. febr. 1951 i Paris m. kunstmaler Creighton A. Massett, skilt 1956. [San Francisco.]

af 2. ægteskab:

b) OTTO Henrik, f. 27. jan. 1936, student, bygningsingeniør, g. 21. okt. 1966 i Hahnenklee-Bocksweise, Tyskland m. ISOLDE Lilli Leonore Babette Annelise Adelgunde Deininger (F.: tandlæge Franz D. og Anna Maria Quinger), f. 3. juli 1937 i Coburg. [Værløse.] Søn:

ERIK Franz Henrik Jens, f. 17. juni 1969.

c) KIRSTEN, f. 17. juli 1937, student, eksam. husholdningslærerinde, g. 6. april 1968 i Birkerød m. direktør, mejeriingeniør Poul Holmskov, f. 7. nov. 1917. [Randers.]

d) INGER, f. 25. dec. 1939, student, g. 20. febr. 1971 i Bistrup K. m. HUBERT Delamare. [Trouville, Frankrig.]

e) NIELS, f. 16. marts 1949, student, akademiingeniør, g. 2. maj 1981 (b.v.) m. Anne-BIRGITTE Johnsen (F.: kaptajn Leo Knud Willy J. og Ivy Meyer), f. 3. febr. 1956. [Birkerød.]

2) ELSE Margrethe, f. 7. juli 1898, g. 1. sept. 1923 m. apoteker JØRGEN Fries, f. 7. febr. 1895 † 7. okt. 1962. [Ordrup.]

c. VALDEMAR August Peter Harald til Sødringholm, f. 24. april 1860 † 13. nov. 1924, g. 17. maj 1904 m. ANNA Dorothea Caroline Sofie Holsten, f. 19. juli 1866 † 24. nov. 1936. Børn:

1) FREDERIK Christian Holsten, f. 16. maj 1905, husejer, g. 22. dec.

- 1937 m. EDITH Ebba Oda Jensen, f. 13. maj 1914, skilt † ... 1957. [Frb.]
 2) Ida Margrethe GERTRUDE, f. 11. marts 1907, † maj 1981.
 d. EMIL Friis, f. 19. aug. 1864 † 22. marts 1942, læge, g. 30. marts 1901 m. AAGOT Dam, f. 2. maj 1874 † 24. sept. 1963. Børn:
 1) JØRGEN Detlev Wolf, f. 26. april 1903 † 27. dec. 1959, cand. jur., g. 1940 m. Maren Kathrine (MONA) Boe, f. 10. dec. 1912 † 25. jan. 1970. Børn:
 a) HANS Detlev, f. 23. marts 1941 i Aalborg, lærer, cand. jur. fuldmægtig ved EF's domstol, g. 1967 i Lendum m. Inge Gudrun Hjorth (F.: stationsforstander Viggo H. og Gudrun Frederiksen), f. 2. aug. 1936 i Aalborg. [Luxembourg.] Sønner:
 (1 NIELS HENRIK Detlev, f. 4. aug. 1967 i Svendborg (Gudme K.).
 (2 ANDERS Ulrik, f. 22. aug. 1972 i Silkeborg (Alderslyst K.).
 b) ANNE ELSEBETH Aagot, f. 7. okt. 1952 i Kbh. (L.) sygeplejerske.
 2) AAGOT REGITZE, f. 3. jan. 1907 i Aalborg, student, g. 5. aug. 1930 i Nr. Tranders m. professor, dr. jur. KNUD Mynster Illum, f. 23. okt. 1906 i Charlottenlund (K*). [Århus.]

3. AUGUST Detlev Friis, f. 23. maj 1830 † 23. jan. 1906, cand. phil., godsejer, g. 3. april 1866 m. Johanne Marie CHARLOTTE von Arenstorff, f. 29. okt. 1847 † 27. nov. 1901. Sønner:

- a. Johannes Frederik (FRITZ), f. 9. marts 1876 † 7. maj 1916, jægermester, g. m. OLGA von Nutzhorn, f. 20. maj 1874 † 16. maj 1937. Søn:
 FRANTS, f. 3. maj 1910 † 24. marts 1952, landsretssagfører, g. 9. febr. 1935 i Sundby m. ANNEMARIE Larsen (F.: maskinfabrikant Jens Andreas L. og Christine Marie Grubert), f. 18. nov. 1907 i Kbh. [Charlottenlund.] Søn:

ANDERS, f. 31. jan. 1938 i Kbh. (Egebæksvang K.), akademiingeniør, civiløkonom, direktør, g. 10. april 1963 i Skovshoved K. m. Birgitte August Jørgensen (F.: civilingeniør Bent August J. og Thora Regitze Nyberg Elmquist), f. 15. maj 1937 i Kbh. [Gentofte.] Børn:

- (1 FRANTS AUGUST, f. 2. marts 1966 i Gentofte (Skovshoved K.).
 (2 IDA, f. 17. jan. 1970 i Gentofte (Skovshoved). (Vallø.)

b. CHARLES, f. 22. okt. 1880 † 19. nov. 1951, cand. jur., kontorchef, g. 7. april 1914 m. EBBA Hilarius-Kalkau, f. 8. juli 1883 † 2. febr. 1962. Søn:
 August DETLEV Frederik, f. 13. marts 1915 † 29. juni 1973, cand. jur., ekspeditionssekretær i landbrugsministeriet, g. 4. okt. 1941 på Frederiksborg Slot m. Inge NANNY ELISABETH Egeriis Berg (F.: apoteker Sophus B. og Inge Wildt), f. 3. juni 1910, † 30. okt. 1980. Døtre:

- 1) Anne Sophie, f. 14. aug. 1944 i Kbh. (C.), børnehavelærerinde, overordentlig stiftsdame i Vallø.
 2) Else Beate, f. 4. juli 1947 i Kbh. (C.), børnehavelærerinde, overordentlig stiftsdame i Vallø.

b. CHRISTIAN, f. 17. febr. 1883 † 22. dec. 1961, oberstløjtnant, g. 14. juli 1917 på Vennerslund m. ANNE Louise Grandjean (F.: stamhusbesidder Johan Ludvig G. og Ingeborg Hansen), f. 26. sept. 1896 på Vennerslund. [Espergærde.] Sønner:

1) ANDERS, f. 27. juli 1919 i Århus, major* ved livgarden, ansat ved IBM A/S, (J.F.3.), g. 18. sept. 1954 i Vordingborg m. lægesekretær MARIANNE Fries (F.: apoteker Jørgen F. og Else Margrethe von Buchwald), f. 24. okt. 1933 i Vordingborg. [Virum.] Sønner:

- a) HENRIK, f. 28. april 1956 i Kbh. (Vordingborg.), stud. med.

BÜLOW

- b) Christian, f. 12. april 1957 i Kbh. (G), stud.med.
2) CARL JOHAN, f. 18. jan. 1921 i Århus, cand.phil., kaptajn* af res. i infanteriet, fuldmægtig i ministeriet for Grønland, g. 1° 16. nov. 1946 i Kbh. m. EBBA Fritze Liljan Rosenørn-Lanng, f. 8. juli 1919, skilt (hun g. 2° 1. april 1960 m. direktør Pehr-Olof Nyberg); g. 2° 4. dec. 1959 i Gentoft m. sekretariatschef v. Københavns kommunes hospitalsvæsen INGE-LISE Paul Petersen (F.: direktør Paul Johan P. og Inge Schou), f. 10. juni 1929. [Tikøb.]

BÜLOW



Gammel meklenborgsk adelslægt. For at lette forståelsen af de forskellige i Danmark naturaliserede liniers indbyrdes slægtskab er ved hver enkelt linie anført det navn, den har i »Familienbuch der von Bülow«. En del af slægtens medlemmer skriver sig von Bülow. Våbenafbildning i farver og udførlig stamtavle, se årgangene 1963 og 1964.

I. LINIE

Wedendorf-Goldenbow-Kobrow
Se »Danmarks Adels Aarbog« 1924 og
»Genealogisches Handbuch des Adels XXII
(Adelige Häuser AIV)«

II. LINIE

Wedendorf-Bristow-Mariagerkloster

Kom til Danmark i slutn. af det 17. årh. Ved kg. åbent brev af 9. okt. 1885 er Frederik Rudbeck Henrik Bülow optaget i den danske adel.

FLEMMING Bülow, f. 25. april 1909 i Ballerup (søn af ritmestef VALDEMAR Emil Adelbert, f. 4. maj 1882 †26. dec. 1943 og ASTRID Pauline Larsen, f. 8. maj 1888, g. 8. maj 1908, skilt † 1. juni 1956), g. 11. nov. 1949 i Kbh. (Gl. By) m. ERNA Elming (F.: malermester Johan Edvard E. og Mette Kirstine Lauritsen), f. 31. jan. 1918 i Aulum. [Lyngby.] Børn:

1. VALDEMAR Emil Adelbert, f. 12. maj 1952 (Gl. By), toldassistent, g. 29. juni 1974 m. klinikassistent Jeanne Nissen (F.: ingeniør O. K. N.). Søn: Martin Alexander, f. 29. april 1977.

2. Mette Kirstine, f. 17. juni 1955 (Gl. By), g. 1. febr. 1974 m. tømrer Bent Jensen.

BRODER

af faderens 2. ægteskab m. Astrid Willerup, f. 26. april 1878, g. 5. juni 1914 † 8. juni 1934:

TEDDY, f. 24. maj 1915 i Kbh., g. 7. sept. 1945 i Herning m. GUDRUN Lück (F.: fabrikant Karl Adolf L. og Rasmine Marie Rasmussen), f. 17. maj 1921 i Herning. [Lyngby.] Børn:

1. BIRGITTE Margrethe, f. 19. okt. 1947 i Gentoft (Herning K.). g. 1. febr. 1969 m. værktøjer PEER Johansen, f. 19. juni 1947. [K.]

2. HENRIK Waldemar Rubeck, f. 24. april 1951 i Lyngby. (Herning K.).

III. LINIE

WEDENDORF-BRISTOW

Har fælles stamfader i Danmark med II linie. Peter Otto Bülow og Marie Cecilie Bülow naturaliseredes 3. okt. 1904. Uddød 17. marts 1971.

IV. LINIE

WEDENDORF-BRISTOW

Har fælles stamfader med II. linie. Brødrene Harald Vilhelm og Frederik Vilhelm Bülow naturaliseredes 17. maj 1881. Johan Franz Adam Bülow 3. okt. 1904. Sognepræst Frederik Vilhelm Bülow's børn har af justitsministeriet under 14. februar 1906 erholdt tilladelse til at kalde sig von Bülow.

Frantz JØRGEN Bülow, f. 26. april 1927 på Frb. (søn af fabrikant VALDEMAR Christian Frederik, f. 29. juni 1890 † 14. april 1969), speciallæge i øre-, næse- og halssygdomme, g. 16. april 1960 i Søllerød K. m. sygeplejerske GRETHE Lønberg-Jensen (F.: slagtermester Holger Karl L.-J. og Mary Petrea Hansigne Jørgensen), f. 27. juli 1932 i Kbh. [Roskilde.] Sønner:

1. Henrik, f. 12. sept. 1960 i Slagelse, tømrer.
2. THOMAS, f. 23. marts 1962 i Roskilde, student.
3. ULRIK, f. 22. aug. 1963 i Roskilde.

SØSTER

GRETHE Marie, f. 29. marts 1924 på Frb., sekretær, g. 3. april 1958 i Lyngby m. overpostbud ERIK Olsen, f. 7. sept. 1930 i Kbh. [Rødovre.]

MODER

ASTRID Marie, født Nielsen, f. 1. sept. 1900, g. 30. juni 1923, enke 14. april 1969. [Lyngby.]

FARFADER

JOHAN Franz Adam, f. 10. maj 1858 † 27. april 1921, gårdejer, g. 18. sept. 1889 m. ANNE Cathrine MARIE Eriksen, f. 5. aug. 1864 † 4. maj 1945. Sønner:

1. VILHELM, f. 11. maj 1892 † 4. jan. 1971, civilingeniør, g. 1. febr. 1923 m. Anna LOUISE Schurmann, f. 19. sept. 1893 † 9. aug. 1964. Søn:

OTTO Johan, f. 15. okt. 1924, civilingeniør, ingeniør ved Københavns vandforsyning, g. 15. april 1950 i Kgs. Lyngby (Chr.) m. NELLY Petersen, f. 7. febr. 1927 i Vodder. [Kgs. Lyngby.] Sønner:

- 1) JAN Vilhelm, f. 27. jan. 1953 i Kgs. Lyngby, cand. jur.
- 2) Per Martin, f. 23. jan. 1959 i Kgs. Lyngby (Lundtofte K.), stud. med.

2. Peter JOHANNES, f. 31. jan. 1897 † 28. nov. 1966, violinist, g. 1^o 9. april 1925 m. GUDRUN Lina Marie Haas-Petersen, f. 22. nov. 1897, skilt † 8. marts 1969; 2^o 4. maj 1934 m. pianistinde ULLA Eliane Marie Münchenberg, f. 22. sept. 1892. [K.] Datter:

af 1. ægteskab:

- VIBEKE, f. 3. marts 1929, g. 11. sept. 1948 i Køge m. Karl Heinrich Koll, f. 16. dec. 1926. [Søborg.]

FARFADERS FARBRØDER

Frederik VILHELM, f. 30. maj 1840 † 7. juli 1914, sognepræst, g. 20. aug. 1873 m. ALICE Ulrikke Marcussen, f. 19. aug. 1842 † 7. dec. 1923. Søn:

BÜLOW

EMIL von Bülow, f. 26. jan. 1878 † 17. febr. 1947, g. 27. april 1904 m. OLIVE Hansen, f. 13. sept. 1879 † 13. nov. 1963. Datter:

ELLEN Margrethe, f. 17. okt. 1907 i Stærkinde, g. 9. april 1942 i Kbh. (b.v.) m. sygehusinspektør PAUL Jørgensen, f. 28. febr. 1917 i Røde Kro. [Åbenrå.]

V. LINIE

Radum-Tøjstrup

Ved kgl. åbent brev af 9. okt. 1885 er de da i Norge levende ægte agnatiske efterkommere af den 1712 ved Gadebusch faldne danske generalmajor Reimer Hans Bülow optaget i dansk adel.

HANS REIMAR von Bülow, f. 26. dec. 1926 i Genève (Frb. K.) (søn af proprietær, cand.polit. FRITZ Wilhelm, f. 4. aug. 1899 † 3. nov. 1955), cand.polit., direktør f. energistyrelsen (R¹), g. 14. juli 1948 i Kbh. (b.v.) m. Inga Margrethe Selsing (F.: civilingeniør Johannes Otto S. og Ingeborg Petersen), f. 25. dec. 1926 i Kbh., skilt. [Charlottenlund.] Døtre:

1. Dorthe Merete, f. 3. aug. 1952 i Virum. (Jyderup K.).
2. Birgit Agnete, f. 14. juni 1955 i Virum. (Virum K.).
3. Anne Maj, f. 6. maj 1958 i Virum. (Virum K.).

SØSKENDE

1. VIBEKE, f. 18. okt. 1931 i Genève (Frb. K.), g. 27. dec. 1954 i Jyderup K. m. driftsøkonomikonsulent i De jydsk Husmandsforeningers Samvirksomhed PER Koefoed Bremer Hansen, skilt. [Århus.]

2. OLAF BERNHARD, f. 11. febr. 1935 i Genève (Frb. K.), cand.polit., vicepræsident i Sperry Corp., N.Y., g. 21. dec. 1961 i Kbh. (C) m. KAREN Elisabeth Schou (F.: oberstløjtnant Niels Bjarke S. og Nora Sofie Jørgensen), f. 5. aug. 1939 i Holbæk. [Surrey, England] Børn:

- a. Frits Bernhard, f. 12. juli 1963 i Charlottenlund (Farum K.).
- b. Ida Elisabeth, f. 1. dec. 1965 i Charlottenlund (Farum K.).
- c. Hans-Ulrik, f. 27. nov. 1970 i Stockholm (C).

MODER

MERETE, født Mantzius (F.: lektor, cand.mag. Aage M. og Ingeborg Engel), f. 19. maj 1901 i Kbh. (Frederiksberg K.), g. 6. dec. 1924 i Kbh. (b.v.), enke 3. nov. 1955. [Århus]

FADERS BRODER

OLAF Reimar, f. 12. juli 1903 i Holte (Fr.), civilingeniør, g. 24. aug. 1929 i Frb. K. m. ELISABETH Thamsen (F.: overlæge Einar T. og Emilie Sandberg), f. 12. juli 1906 i Kjellerup. [Ry.] Sønner:

1. JAN, f. 3. febr. 1932 i Kbh. (Søllerød K.), direktør f. Bülow Personal Management, g. 5. april 1955 i Kbh. (Holmens K.) m. JETTE Vibeke Matzen (F.: fabrikant Jørgen Hugo Thorvald M. og Gudrun Edith Damann Mikkel- sen), f. 23. maj 1933 i Kbh. Sønner:

- a. MICHAEL, f. 5. maj 1960 i Kbh. (Varde K.).
- b. HENRIK, f. 28. maj 1962 på Frb. (Frb. K.).

2. FRITZ Albert, f. 26. maj 1935 i Varde (Varde K.), mag.scient., lektor v. Kbh.s Universitet, g. 19. marts 1976 på Frb. (b.v.) m. Aase Fauerskov (F.:

BÜLOW

proprietær Aksel F. og Ellen Margrethe Jørgensen), f. 12. juni 1941 på Vangkær (Lendum). Søn:

Frank Wilhelm Fauerskov, f. 16. okt. 1976 i Kbh. (St. Magleby K.)

FARFADERS FARBRØDRE

1. Adam LUDVIG, f. 23. aug. 1830 † 30. okt. 1910, toldassistent, g. 6. okt. 1858 m. IDA Sophie Bülow, f. 20. maj 1829 † 5. dec. 1900. Søn:

VIGGO Vilhelm, f. 16. april 1863 † 14. sept. 1925, apoteker, g. 12. april 1905 m. ANNA Kvam, f. 28. jan. 1878. [Lake Preston, Syd Dakota.] Sønner:

1) ARTHUR William, f. 20. april 1907. [Lake Preston.]

2) FLOYD Albert, f. 22. febr. 1909. [Lake Preston.]

3) NOBEL Bernhard, f. 28. april 1909. [Lake Preston.]

2. JOHN Clay, f. 2. marts 1833 † 18. okt. 1901, skovinspektør og godsforvalter, g. 19. nov. 1870 m. ANNA Schielderup Dorensfeldt Jenssen, f. 31. juli 1841 † 6. nov. 1921. Søn:

WILHELM, f. 2. okt. 1876 † 3. april 1962, fabrikejer, g. 26. juni 1912 m. RAGNHILD Dagny Thomle, f. 16. dec. 1889. [East Standwood, Wash.]

Døtre:

1) BORGHILD, f. 10. april 1913, g. 7. sept. 1935 m. advokat Hans OTTO Giese, f. 29. dec. 1902. [Seattle, Wash.]

2) MARION ANN, f. 13. okt. 1919, g. 26. juni 1948 m. købmand THOMAS Arnott, f. 26. aug. 1919. [Honolulu.]

VI. LINIE

Plüskow-Kogel

Kom til Danmark i begyndelsen af det 18. årh. Kammerjunker Carl Theodor Bülow naturaliseredes 26. sept. 1877. Uddød 19. sept. 1965.

VII. LINIE

Plüskow-Aggerupgaard-Bjørnemose

Kom til Danmark i begyndelsen af det 18. årh. Godsforvalter Eiler Frederik Vilhelm Bülow naturaliseredes 28. nov. 1873, forpagter Carl Wilhelm Emil Bülow 9. sept. 1892.

EILER Carl Emil Bülow, f. 19. sept. 1903 i Kbh. (søn af kaptajn i fodfolket KARL Gomme Brandt, f. 7. okt. 1867 † 2. febr. 1905 og JOHANNE Cathrine Jørgensen, f. 18. sept. 1870, g. 29. maj 1896 † 12. febr. 1934), tandlæge, g. 1° 31. jan. 1935 m. Else Beate Kofoed Schmith, f. 15. sept. 1907 i Kbh., skilt 1952; 2° 2. maj 1964 i Kbh. m. MARTHA Jakobsen (F.: gårdejer Jakob M. J. og Marie Svensson), f. 28. juni 1909 i Kbh. [Charlottenlund.] Søn:

af 1. ægteskab:

ERIK, f. 10. sept. 1937 i Kbh., marketingschef, g. 13. april 1963 i Glostrup K. m. Randi SOLVEIG Kristensen (F.: handelsgartner Hartvig K. og Aslaug Hagen), f. 19. juli i Søbygaard sg. Børn:

1. Charlotte, f. 10. aug. 1964 i Kbh.

2. Peter Claus, f. 3. maj 1966.

RAGNA EDITH, f. 4. juni 1898 i Kbh., cand.phil., g. 16. nov. 1923 på Frb. m. stadsbibliotekar AAGE Bredsted, f. 13. febr. 1896 på Mors. [Århus.]

FARFADERS FARBRØDER

EILER Frederik Vilhelm, f. 27. aug. 1802 † 1. jan. 1880, cand.jur., godsforvalter. Søn:

Adam Erik CHRISTIAN, f. 27. marts 1845 † 8. jan. 1897, byfoged, politimester samt by- og rådstueskriver, g. 21. jan. 1874 m. THYRA Dannebød Lundsteen, f. 26. maj 1848 † 9. maj 1923. Sønner:

1. POUL MARTIN, f. 29. april 1877 † 11. maj 1955, cand.polyt., kommitteret baneingeniør I, g. 19. juli 1925 m. INGER Franciska Koch, f. 10. maj 1895 † 27. maj 1963. Sønner:

a. JØRGEN Christian, f. 22. aug. 1926 i Kbh., personalechef i Mobil Oil Danmark A/S, g. 20. aug. 1950 på Frb. (Marcus) m. INGER Overgaard Matthiessen (F.: fabrikant Peter O. M. og Edel Larsen), f. 23. nov. 1929 på Frb. [K.] Børn:

1) ANNE MERETE, f. 28. dec. 1953 på Frb. (Frb. K.), g. 29. maj 1977 i Hareskov K. m. Frank Kim Clausen, f. 24. sept. 1954 i Gladsaxe.

2) PETER Michael, f. 15. aug. 1956 i Kbh. (Frb. K.).

3) CHARLOTTE, f. 6. dec. 1963 i Århus (Domk.).

b. HANS Rubeck, f. 16. febr. 1929 i Konstantinopel, student, grosserer, g. 28. febr. 1954 i Kbh. (Jesu Hjerter K.) m. BITTEN Kamma Gandrup Lauritzen (F.: frisørmeester A. G. L. og Helga Nielsen), f. 22. nov. 1927 i Kbh. [K.] Søn:

HANS HENRIK, f. 28. dec. 1954 i Kbh., stud.med.

2. EDVARD, f. 27. dec. 1880 † 19. april 1940, direktør, g. 30. okt. 1913 m. RUTH Blicher-Hansen, f. 8. aug. 1882 † 16. marts 1929. Døtre:

a. BENEDICTE, f. 1. juni 1916 i Kbh., g. 14. okt. 1943 i Tjustrup (b.v.) m. teaterchef*, K* HENNING Rohde, f. 30. juni 1910 i Sønderho. [K.]

b. REGITZE, f. 4. febr. 1920 i Kbh., g. 5. april 1944 i Kbh. (b.v.) m. bibliotekar* ved Det kgl. Bibliotek, cand.mag. Hermann PETER Rohde, f. 9. april 1915 i Kbh. [K.]

3. KNUD, f. 10. juli 1883 † 17. sept. 1937, cand.jur., stiftskasserer og amtsfuldmægtig, g. 2. maj 1914 i Bramdrup m. KAREN Bruun (F.: rektor Georg Marius B.), f. 15. april 1889 i Kbh. [Virum.] Børn:

a. STIG, f. 4. marts 1915 på Frb., cand.mag., lektor ved Virum Statsskole, g. 18. okt. 1946 i Fredericia (St. M.) m. Karen Elisabeth Grove-Rasmussen (F.: skolebestyrer, cand.teol. Valdemar G.-R., og Karen Rasmine Madsen), f. 9. dec. 1922 i Rudkøbing. [K.] Børn:

1) ANNA, f. 27. dec. 1948, stud.mag.

b) BO, f. 17. sept. 1950, stud.mag.

3) NINA, f. 10. sept. 1954.

b. KJELD, f. 20. april 1917 † 25. nov. 1967, speciallæge i hudsygdomme, g. 15. aug. 1947 i Søllerød m. rytmikpædagog VIBEKE Nørgaard (F.: bryggeridirektør Christian Peter Nidolf N. og Marie Sørensen), f. 4. maj 1918 i Århus. [Slagelse.] Søn:

ROLF, f. 5. juli 1948 i Kbh., stud.polit.

BÜLOW

c. JYTTE, f. 16. maj 1921 i Kbh., eks. lærerinde, g. 10. juli 1944 i Gentofte (b.v.) m. amanuensis ved Den kgl. Veterinær- og Landbohøjskole, dr.phil. Oluf HACK Arrøe, f. 3. febr. 1920 i Gl. Holte, skilt 1952. [K.]

VIII. LINIE

Plüskow-Andrupgaard
Uddød 1938.

IX. LINIE

Plüskow-Andrupgaard

Har fælles stamfader i Danmark med IV. linie. Rådmand Frederik Christoffer Bülow og ritmester Christen Mathias Ludvig Bülow blev naturaliseret 25. sept. 1878 og 4. febr. 1880. Inspektør Anthon Nicolai Bülow 15. okt. 1885 og premierløjtnant Frantz Christopher Eichstedt Bülow 9. okt. 1885.

OLE Thorulf von Bülow, f. 9. nov. 1931 (søn af møbelhandler ULF, f. 24. aug. 1900 † 3. aug. 1965). g. 1° 27. marts 1925 m. KAREN Margrethe Heinrich, f. 20. febr. 1902, skilt 1933 (hun g. 2° m. statskontrollør Stub); 2° 13. nov. 1949 m. GUDRUN Bing Hansen, f. 4. april 1911 † 26. nov. 1963), g. 8. nov. 1964 m. MARGIT Jess.

SØSKENDE

af faderens første ægteskab (se ovenfor):

1. ELISE Vibeke, f. 15. juni 1928, g. 31. marts 1956 m. befragter Hans Nielsen.

2. GAËTHA Regitze, f. 8. sept. 1929, sygeplejerske, g. 3. febr. 1951 i Kbh. (Johs.) m. boghandler ALF Møller, skilt 1956.

af faderens andet ægteskab (se nedenfor):

3. Preben FRITZ, f. 11. april 1933, student, guitarist, g. 25. april 1955 i Gentofte (b.v.) m. JYTTE Klenz Nielsen (F.: viceskoleinspektør William N.), f. 31. marts 1933. Børn:

a. Jacob, f. 28. april 1958 i Kbh.

b. CHRISTINA, f. 27. juli 1962.

af faderens tredje ægteskab (se ovenfor):

4. ANE-KATRINE, f. 14. febr. 1952 i Kbh.

MODER

THORA, født Alstrup, f. 7. okt. 1906, g. 6. april 1934, skilt (g. 1° m. Tryde).

FARBRØDRE

1. SKJALM, f. 6. nov. 1897 † 10. juli 1962, gårdejer, g. 1° 6. nov. 1919 m. OTHILIA Kristine Mortensen), 4. marts 1889, skilt † 13. jan. 1966 (2° 1. maj 1934 m. EDITH Hvilsom f. 26. april 1908, skilt (hun g. 2° m. boghandler Jørgensen) [Frederiksværk] 3° 19. nov. 1940 m. Anne BEATRICE Aubertin, f. 2. maj 1903 † 16. sept. 1941; 4° m. Kaja Bering, f. Oxholm. Datter:

af 4. ægteskab

METTE, f. 24. april 1945.

2. VAGN, f. 11. febr. 1905 † 31. juli 1953, civilingeniør, g. 7. juni 1930 i

- Kolding (N) m. SIGRID Agnethe Bentsen (F.: læge Rasmus B. og tandlæge Thyra Madsen), f. 19. april 1907 i Kolding. [Holte.] Børn:
 a. JOHAN, f. 8. juni 1931 i Kolding (N), civilingeniør, g. 7. sept. 1957 i Kbh. (Jac.) m. GRETHE Glue, f. 19. maj 1930 i Odense. Børn:
 1) Hanne Christine, f. 2. april 1958 i Kbh. (Søllerød K.).
 2) Niels Christian, f. 8. nov. 1961 i Kbh. (Søllerød K.).
 b. BIRGITTE, f. 28. febr. 1938 i Kbh. (St. Markus K., Frb.), læge, g. 10. febr. 1962 i Søllerød K. m. stud.med. FLEMMING Engell, f. 24. febr. 1938, skilt.
 c. MARIANNE, f. 17. maj 1945 i Paris, sygeplejerske, g. 1. juni 1968 i Søllerød K. m. forlagsassistent Søren Pedersen, f. 18. dec. 1942 i Kbh.

FARFADERS FARBRØDRE

1. CHRISTEN *Mathias Ludwig*, f. 21. marts 1817 † 3. sept. 1898, ritmester, postmester, g. 9. marts 1849 m. NICOLETTE *Pouline Ivare Nyegaard*, f. 23. febr. 1826 † 1. okt. 1897. Søn:
 WALDEMAR *Julius*, f. 11. dec. 1864 † 18. aug. 1932, præst, g. 18. juli 1893 m. ANNA *Rasmine Marie Larsen*, f. 20. jan. 1865 † 18. febr. 1941. Datter:
 JENNY, f. 25. febr. 1895, g. 15. okt. 1924 m. kaptajn, revisor EILER Henrik Juel Anthon, f. 24. febr. 1885 † 11. nov. 1928.
2. ANTHON *Nicolai*, f. 4. okt. 1819 † 21. maj 1908, inspektør, g. 1° 3. okt. 1851 m. NIELSENE *Margrethe Beck*, f. 18. april 1832 † 13. maj 1856. Søn:
 EICHSTEDT *Andreas Ludvig*, f. 23. sept. 1853 † 3. aug. 1893, bankfuldmægtig, g. 12. maj 1881 m. Thora MATHILDE *Hennings*, f. 14. dec. 1860 † 6. okt. 1921. Søn:
 GEORG *Niels*, f. 2. april 1882 † 5. maj 1958, g. 1° 19. febr. 1911 m. ASTRID *Emilie Marie Steckhahn*, f. 8. juli 1890, skilt † 28. april 1924; 2° 1. sept. 1920 m. MARGRETHE *Andreasen*, f. 2. aug. 1892 † 26. nov. 1944. Børn:
 af 1. ægteskab.
 a) INGER *Marie*, f. 15. sept. 1913, g. 1° 29. juli 1939 m. tegner Christian Peter Oluf Andersen, f. 15. dec. 1911 † 23. febr. 1960; 2° 1. april 1961 i Høje Taastup K. m. fuldmægtig HERBERT *Kyndby Kyndlev*, f. 21. juni 1905 † 6. jan. 1971. [K.]
 b) HENNING *Eichstedt*, f. 30. juni 1915, g. 26. april 1943 i Brønshøj K. m. GERDA *Nicolaisen*, f. 24. febr. 1921. [K.] Søn:
 KIM *Eichstedt*, f. 21. febr. 1955 i Kbh. (Taarnby K.).
3. FRANTZ *Christopher Eichstedt*, f. 5. okt. 1825 † 13. april 1895, premierløjtnant, g. 14. april 1855 m. Birgitte JENSINE *Mortensen*, f. 12. nov. 1835 † 25. nov. 1912. Børn:
 a. HOLGER *Jørgen Eichstedt*, f. 29. febr. 1856 † 16. aug. 1900, grosserer, g. 20. maj 1891 m. KAREN *Kjær*, f. 16. maj 1870 † 19. aug. 1953. Datter:
 ELLA *Marie*, f. 17. maj 1892, g. 16. juli 1954 m. civilingeniør EIGIL *Benedict With*, f. 13. aug. 1873 i Viborg (Domsg.).
 b. SOPHUS *Heinrich Cornelius*, f. 29. dec. 1857 † 8. maj 1936, overretssagfører, direktør i Bikuben, g. 8. maj 1884 m. MARIA *Sophia Frederikke Keller*, f. 17. dec. 1860 † 10. marts 1938. Sønner:
 1) JOHAN *Keller*, f. 10. april 1885 † 6. dec. 1945, kammerherre, overpræsident, g. 2. sept. 1909 på Frb. m. ANNA *Marie Gertz* (F.: professor,

dr.phil. Martin Claurentius G. og Anna Catharina Møller), f. 22. febr. 1886 i Kbh. [K.] Børn:

a) FRANZ Eichstedt, f. 31. juli 1910 i Kbh. (Chr.), højesteretssagfører, g. 12. april 1938 i Kbh. [C] m. Birthe Ulrich (F.: oberstløjtnant Kay Justus Sigismund U. og kgl. kammersangerinde Emilie Ulrich, f. Boserup), f. 5. juli 1913 i Kbh. [K.] Sønner:

(1 PETER Ulrich, f. 27. febr. 1939 † 9. juni 1968, advokatfuldmægtig, cand.jur. g. 20. nov. 1965 i Kbh. (B) m. CHRISTEL Oppen (F.: fabrikant Carl O. og Dora Emilie Engelbredt), f. 25. marts 1944 på Frb. Datter:

CAMILLA, f. 3. juni 1966 i Kbh.

(2 DITLEV Johan, f. 11. febr. 1942 i Kbh. (T), kaptajn i hæren, g. 27. marts 1965 i Tveje-Merløse K. m. INGE-MERETE Kristensen (F.: fabrikant Frede K. og Zenia Jensen), f. 19. dec. 1943 i Holbæk. Børn:

(a Pernille Zenia, f. 5. sept. 1965 i Kbh.

(b Martin Johan, f. 22. maj 1971 i Varde.

b) BEATE, f. 29. aug. 1912 på Frb. (Marcus), g. 1^o 20. marts 1935 i Kbh. (B) m. højesteretssagfører EILER Julius Clan, f. 30. jan. 1912, skilt † 2. juli 1961; 2^o 5. maj 1955 m. major HANS JAKOB Kornerup (R.★) (Hjv.F.T.), f. 15. sept. 1898 i Kbh. [K.]

2) EINAR, f. 27. aug. 1890 † 30. nov. 1940, højesteretssagfører, g. 1^o 3. juni 1914 m. ASTRID Lembcke, f. 14. okt. 1892, skilt, (hun g. 2^o 1924 m. oberstløjtn. af res. i flyvevåbnet, kammerjunker ARNE Kristian Møller); 2^o 9. aug. 1933 m. ESTRID, født Damm, f. 29. jan 1899 † 22. okt. 1944 (hun g. 1^o m. kommandør Kristian Emil Ackermann, skilt 1933 † 3. april 1966). Børn:

af 1. ægteskab:

a) TORKILD, f. 27. okt. 1916, major af res. i pansertropperne (R.★), g. 9. dec. 1943 i Randers (St.M.) m. Ulla Jensen (F.: bankdirektør J.), f. 3. febr. 1918 i Århus (Dom.Sg.). [Næstved.] Børn:

(1 SUSANNE, f. 2. dec. 1944 i Randers (St.M.).

(2 HENRIK, f. 15. jan. 1947 i Næstved (St.P.).

(3 MICHAEL, f. 8. jan. 1949 i Næstved.

(4 ULRIK, f. 1. febr. 1954 i Næstved.

b) MURIEL, f. 30. aug. 1919, ansat i forsvarsministeriet. [K.]

af 2. ægteskab:

c) CLAU, f. 28. marts 1934 i Hellerup (Gislev K), cand.jur., g. 27. okt. 1956 i Hjørring (Sct.Cath.) m. designer Anne Vibeke Jørgensen (F.: bogtrykker Oluf J. og Thekla Kirstine Jacobsen), f. 8. marts 1934 i Hjørring. [Frederiksberg.]

d) NIELS, f. 21. marts 1936 i Gislev, læge, premierløjtnant af res., g. 26. juli 1957 i Løgumkloster K. m. Else Petersen (F.: overlærer Bernhard Marinus P. og bibliotekar Anna Mathisen Hansen), f. 11. okt. 1935 i Løgumkloster. [Århus.] Sønner:

(1 FRITZ Michael, f. 18. juni 1958 i Brabrand (Løgumkloster K.), student.

(2 HENRIK, f. 1. okt. 1959 i Brabrand (Brabrand K.).

(3 JOHAN, f. 10. dec. 1963 i Hentofte (Jægersborg K.).

c. Johan Frederik (FRITS) Ferdinand, f. 9. maj 1859 † 5. juni 1941, kontor-

chef, g. 5. maj 1888 m. DAGMAR Amalie Petersen, f. 12. marts 1864 † 14. okt. 1917. Sønner:

1) KAI OVE, f. 22. jan. 1892 † 14. dec. 1956, ekspeditionssekretær i Københavns magistrat, g. 30. april 1920 m. HELGA Margrethe Christensen, f. 30. juni 1890 † 22. febr. 1971. Søn:

MOGENS, f. 1. sept. 1921 i Kbh., arkitekt (M.A.A.), g. 1. april 1953 i Kbh. (b.v.) m. Birgitte Frigast-Hansen (F.: viceskattedirektør, cand. jur. Ejnar F.-H. og Bertha Christiane Smith), f. 2. dec. 1922. Søn:

SØREN, f. 29. juni 1956 i Kbh., telefonmekaniker, g. 14. febr. 1978 i Ringsted (b.v.) m. MARIANNE Pia Nielsen, f. 1. juli 1959. Datter:

TANIA Mette, f. 5. juli 1977 i Ringsted.

2) HENNING, f. 24. febr. 1899 † 1. febr. 1953, grosserer, g. 16. juli 1929 m. KAMMA Klein, f. 21. sept. 1902 † 27. juli 1977. Døtre:

a) KIRSTEN, f. 4. juni 1931 på Frb., g. 11. dec. 1954 i Kbh. (b.v.) m. mag. scient BENT Jørgen Muus, f. 15. juli 1926 i Norge. [K.]

b) ANNETTE, f. 8. nov. 1935 på Frb., laboratorieassistent, g. 19. april 1968 i Gentofte (b.v.) m. overingeniør OSKAR Emil Lenau, f. 27. maj 1921. [Virum.]

X. LINIE

Plüskow-Andrupgaard
Descendens i U.S.A.

CASTENSCHIOLD OG CASTENSKIOLD



Johan Lorents Castens blev adlet 12. marts 1745 med navnet Castenschiold. – Caspar Holten Castenschiold til Store og Lille Frederikslund fik ved patent af 5. maj 1826 tilladelse til at føre navnet Grevenkop Castenschiold med tilhørende våben. – Ludvig Helmuth Frederik Holger Castenskiold fik ved bevilling af 30. maj 1900 tilladelse til at bære navnet Castenskiold-Benzon og at bruge det Benzon'ske våben i forbindelse med det Castenskiold'ske, men ifølge bevilling

af 3. aug. 1921 fører han for sit vedkommende atter kun navnet Castenskiold og det Castenskiold'ske våben. – Våbenafbildninger i farver og udførlig slægttafle, se årg. 1943.

DEN ÆLDRE LINIE

Nogle medlemmer af denne linje skriver sig Castenskiold ifølge patent af 4. febr. 1870.

Christian JØRGEN Castenschiold, f. 16. april 1913 (søn af Christian HENRIK Ludvig, f. 1. jan. 1890 † 10. febr. 1961, og SOPHIE Louise Aarestrup Friis, f. 28. aug. 1884 † 20. okt. 1966), g. 1° 6. maj 1934 m. ANE Johanne Christige Rank, f. 18. jan. 1911, skilt; 2° 13. nov. 1942 m. JYTTE Gunna Ellinor Hansen, f. 28. sept. 1922. [K.] Sønner:
af 1. ægteskab:

1. JØRGEN Henrik Ludvig, f. 18. dec. 1935, g. 22. juli 1962 m. Rosa Høgsberg, f. 11. nov. 1937 i Kbh. Døtre:

CASTENSCHIOLD

- a. MARIANNE, f. 18. febr. 1963 på Frb.
- b. CHARLOTTE, f. 30. aug. 1964 i Kbh.

af 2. ægteskab:

- 2. NIELS Erik, f. 25. nov. 1948 på Frb., g. 24. okt. 1970 m. Lene Jerner Andersen, f. 21. juni 1952 i Kbh. Datter:
 - a. JEANNE, f. 7. marts 1974 (Sundby K.).
 - b. CAMILLA, f. 30. maj 1978 i Kbh. (Tårnby K.).

SØSKENDE

- 1. Victor HELGE, f. 29. dec. 1914, g. 2. marts 1941 m. HELGA Møller, f. 30. juli 1916. Datter:
 - ANNETTE, f. 23. okt. 1944, g. 5. dec. 1964 m. KURT Zimmermann Sørensen, f. 26. jan. 1944.
- 2. INGER LISBETH, f. 22. nov. 1921, g. m. HANS Plechinger, f. 24. juni 1919 i Østrig.

FARFADER

SOFUS Jean, f. 9. dec. 1848 † 1. nov. 1929, kontorchef, g. 3. maj 1881 m. Victoire (VICCA) Jaqueline Fortunée Serène d'Acqueria, f. 4. nov. 1854 † 13. aug. 1943. Datter:

Thora Gerda SOPHIE, f. 1. febr. 1882 i Kbh. g. 20. aug. 1912 sst. m. godsejer Adolf BENGT Gustaf Carlheim-Gyllensköld til Ekegården, f. 11. nov. 1885, skilt 1942 † 25. maj 1955. [Ekegården ved Voxtorp.]

FADERS FARBRØDER

CHRISTIAN Ludvig, f. 2. febr. 1856 † 18. marts 1927, ejer af Hannesborg, g. 17. okt. 1891 m. Karen Margrethe (KAMMA) Lind, f. 22. maj 1867 † 9. okt. 1937. Sønner:

- a. TAGE, f. 22. sept. 1897 † 13. febr. 1962, g. 31. marts 1922 i New York m. JUNO Hagemester, f. 11. febr. 1899. [Green Village, U.S.A.] Børn:

- 1) RENÉ, f. 7. febr. 1923, ingeniør, g. 14. dec. 1947 m. MARTHA Naomi Stinson, f. 18. dec. 1920 i Bernardsville, New Jersey. [New Vernon.]

Børn:

- a) GAIL Frances, f. 18. nov. 1950.

- b) FREDERICK Thomas, f. 8. aug. 1953, g. 12. maj 1979 m. Martha Everson Krummel, f. 23. nov. 1953 i Glen Ridge, N.J. [Basking Ridge, N.J.]

- c) LYNN Karen, f. 22. maj 1955, g. 18. aug. 1979 m. Ralph E. Jones, f. 14. april 1956 i Greenwich, Conn. [Beverly, Mass.]

- 2) KAREN Agnes, f. 13. jan. 1925 i Hicksville, Long Island, New York, g. 20. april 1947 m. blomstergartner Niels ERIC Lawaetz, f. 19. okt. 1905 på Holmegård. [Ridgefield, Conn.]

- b. OVE, f. 15. dec. 1901 på Hannesborg † 22. febr. 1978, fuldmægtig i Kbh.s Handelsbank, g. 10. nov. 1936 i Kbh. m. AASE Winkelholn, f. 17. juni 1914 i Odense, separeret. Børn:

- 1) JØRGEN, f. 28. dec. 1937, cand.mag., rektor for Allerød Amtsgymnasium, g. 27. juni 1964 i Lyngby K. m. husholdningslærerinde HANNE Munk Pedersen, f. 22. juli 1937 i Kbh. [Allerød.] Børn:

- a) MARIANNE, f. 30. maj 1966 (Lyngby K.). (Vallø.)

CASTENSKIOLD

- b) Lars Henrik, f. 24. febr. 1969 (Hellebæk K.).
 c) HELLE, f. 8. juni 1976 (Hellebæk K.).
 2) ANNE-MERETE, f. 30. dec. 1941, g. 8. okt. 1966 i Lundtofte K. m. civilingeniør JØRGEN Møller, f. 2. nov. 1935 i Løkken. [Nr. Lyndelse, Fyn.]

FARFADERS FARBRODER

Ludvig Castenskiold, f. 24. aug. 1823 † 30. sept. 1905, gehejmekonferensråd, kammerherre, hofchef hos Dronning Louise, ordensskatmester, ritmester, g. 25. okt. 1857 m. Ida SOPHIE Vilhelmine Grevenkop-Castenskiold, f. 25. okt. 1833 † 18. sept. 1908. Sønner:

1. CHRISTIAN, f. 29. sept. 1858 † 11. nov. 1915, kammerherre, kontorchef i kabinetssekretariatet, g. 25. sept. 1890 m. Marie ELISABETH comtesse Moltke, f. 5. sept. 1867 † 23. jan. 1926. Børn:

a. ERIK Christian Ludvig, f. 25. nov. 1893 † 4. sept. 1969, sekondlt., kammerjunker, kompagnichef i hjemmeværnet, medbesidder og bestyrer af det Castenskiold'ske fideikommiss, forpagter, g. 4. marts 1920 i Kbh. m. ALICE Gudrun Benedicte Howden-Rønnenkamp (F.: kammerherre, hofjægermester Peter Christian H.-R. og Gudrun Grüner), f. 13. nov. 1893 på Næsbyholm (M.T.Kha.) (D.r.K.M.), (hun g. 1° m. Emil Holstein Rathlou † 1918). Børn:

1) CHRISTIAN Erik, f. 10. jan. 1921 i Kbh., cand. psyk., major af res. v. Den kgl. Livgarde, kontorchef*, medbesidder og bestyrer af det Castenskiold'ske fideikommiss (R.*)(M.T.Kha.) (H.T.H.) (F.N.E.F.M.) (It.F.4) (S.Kr.4), g. 3. aug. 1946 i Kbh. (G) m. INGE Malthe Christensen (F.: grosserer Malte Frederik C. og Lilly Ætna Louise Høyrup), f. 26. marts 1921.

2) TOVE Gulle Elisabeth, f. 2. okt. 1924 i Kbh., overfysioterapeut, g. 28. marts 1952 i Vancouver m. forstkandidat, skovrider CHRISTIAN Kindt, f. 16. sept. 1921, skilt. [Brødstrup.]

b. Alexandra DAGMAR, f. 6. april 1897 i Kbh., stiftsdame i Vallø.

c. GUSTAV Carl Eiler, f. 8. jan. 1899 i Kbh., kontorchef*, sekondløjtnant ved gardehusar-reg., g. 8. okt. 1930 m. TOVE Grace Jacoby (F.: grosserer Th. J. og Elvira Thiele), f. 17. jan. 1898 (hun g. 1° m. løjtnant i flyvevæsenet Johan Ekman † 1918, 2° 1920 m. godsejer Tido Wessel). [Hørbygaard pr. Maarsø.] Søn:

CLAUS Christian til Hørbygaard, f. 26. april 1934 i Kbh., student, hofjægermester, g. 25. nov. 1961 m. CAMILLA Crone (F.: direktør Th. C. og Vibeke Richter), f. 8. april 1940. Sønner:

1) CHRISTIAN Gustav, f. 3. jan. 1966. (Hørby K.).

2) CHRISTOFFER, f. 20. april 1967 i Holbæk (Hørby K.).

2. ANTON, f. 11. jan. 1860 † 25. nov. 1940, kammerherre, ritmester, g. 18. april 1890 m. SOPHIE Steensen-Leth, f. 24. okt. 1870 † 9. dec. 1947. Sønner:

a. JØRGEN Carl Gustav, medbesidder af Det Castenskiold'ske fideikommiss, f. 30. nov. 1893 i Kbh., hofjægermester, kammerjunker, løjtnant* af res. ved livgarden (S.K.*)(S.N.2.¹) (N.St.O.1), g. 1° 23. nov. 1922 i Fredensborg m. Hds. kgl. Højhed Prinsesse DAGMAR Louise Elisabeth til Danmark, f. 23. maj 1890 † 11. okt. 1961; 2° nov. 1963 m. WANDA Aggerbeck (F.: konsul I. A.). [Rungsted.] Børn:

af 1. ægteskab:

1) CARL Frederik Anton Jørgen, f. 13. nov. 1923 på Kongstedlund, cand.phil., kommandørkaptajn (R.★) (Chr.X.M.M.) (Fr.IX.M.M.) (H.T.S.), g. 1° 23. okt. 1948 i Kbh. (B) m. BENTE Grevenkop-Castenskiold, skilt 1963; 2° 1. juni 1963 m. Else Albrechtsen, født Christensen, f. 30. juli 1933 i Maarslet, skilt 1969; 3° 17. dec. 1971 m. Maja Fabricius (F.: direktør Hans Tegner og kgl. solodanserinde Ellen Astrid Alice Braunstein), f. 5. maj 1919 i Kbh. (K) Børn:

af 1. ægteskab:

a) HELMUTH Jørgen Frederik Carl, f. 9. aug. 1949.

c) JØRGEN Axel Holten, f. 16. dec. 1951 i Kbh.

~c) Dagmar BIRGITTE Margaretha, f. 26. jan. 1956 i Kbh. (Vallø).

2) CHRISTIAN Ludvig Gustav Fritz, f. 10. juli 1926 på Kongstedlund, sekondløjtnant i livgarden, public relations director S.A.S. (R.★), g. 11. nov. 1952 i New York, Little Church around the Corner, m. CECILY Abbots (F.: direktør Richard A. og Kirsten Schjøth), f. 10. aug. 1927 i Lyon. [New York.] Datter:

ALEXANDRA, f. 11. juni 1965 i New York.

3) JØRGEN Frederik Aage Erik Helge, f. 16. marts 1928 † 4. maj 1964, kaptajn ved gardehusarregmt., g. 1° 14. juli 1956 i Kbh. (C) m. Kirsten Schlichtkrull (F.: palæforvalter, kaptajn Christian Otto S. og Helene Hoffmeyer), f. 24. marts 1934, skilt 1958; 2° 17. okt. 1959 i Vordingborg m. BIRGIT Tengstedt (F.: fabrikant Ernst T. og Johanne Jørgensen, f. 3. sept. 1932 i Vordingborg. Døtre:

af 1. ægteskab:

a) Susanne Helene Dagmar, adopt. Olesen, f. 13. april 1957 i Næstved.

af 2. ægteskab:

b) Marie-Louise Dagmar Johanne Birgit, f. 10. nov. 1960 i Holbæk (Vallø).

4) DAGMAR Louise Thyra Sophie Augusta Petra, f. 11. sept. 1931 på Kongstedlund, g. 4. april 1950 i Nørbæk K. m. løjtnant i intendanturkorpset Poul Bitsch, f. 5. okt. 1930 i Silkeborg. [Allerød]

b. CARL Anton Ludvig Frederik, f. 1. nov. 1899 † 10. maj 1975, g. 27. febr. 1923 i Kbh. m. ELSEBETH Margrethe Jensen, f. 19. sept. 1895 (g. 1° m. A. Claudi, skilt 1920). [K.]

3. Ludvig Helmuth FREDERIK Holger, f. 19. nov. 1873 † 2. nov. 1957. cand.polit., kammerjunker, g. 1° 26. maj 1900 m. CARLA Georgette Benzon-Bull, f. 15. sept. 1879 skilt 1925, † 4. april 1959; 2° 11. juli 1925 i Kbh. (Chr.) m. assistent* ved Kunstakademiet, priorinde for Støvringgaard Kloster GUDRUN Thorsen, f. 23. aug. 1898 i Kbh. [Århus.] Børn:

af 1. ægteskab:

a. FREDERIK Castenskiold-Benzon, f. 23. juli 1910 i Kbh., medbesidder af det Castenskiold'ske fideikommiss, nyder af successorfondene for det Lønborggaardske og det ny Tirsbækske fideikommiss, student, major* af res. ved livgarden (R.★) (R.O.H.T.) (Fi.R.F.T.) (F.N.M.) (Gr.Ph.4) (N.V.O.H.T.) (Ne.R.O.Æk.) (Sv.R.O.H.T.1) (Sv.F.A.F.1), g. 1° 14. nov. 1936 i Kbh. m. Kirsten Johanne Hovmand, f. 23. april 1913 i Kbh., skilt (g. 2° m. godsejer Mogens Treschow); 2° 6. april 1962 i Kbh. (E) m. HELEN, f. Michaelsen (F.: direktør Hugo M. og Carrie Kappel), f. 22. dec. 1911 i Berlin (g. 1° m. landsretssagfører Laust Jørgen Slesbager). [K.] Døtre:

f 1. ægteskab:

1) SUZANNE, f. 10. okt. 1939 i Kbh. (Gisselsfeld).

2) BETTINA, f. 13. nov. 1942 i Kbh., g. 11. juni 1965 i Kbh. (G) m. journalist Peter Alexei Conradt-Eberlin.

b. Thyra ALETTA Ingeborg Castenskiold-Benzon, f. 10. aug. 1911 på Frb. (B), g. 12. okt. 1937 i Bregnet K. m. *direktør** i *Landmandsbanken Harald Knutzon*, f. 6. juli 1897, † 26. jan. 1980 (R.*). [Lyngby.]

af 2. ægteskab:

c. SOPHIE-ANNETTE Castenskiold, f. 15. okt. 1926 i Århus, g. 17. okt. 1964 i Sorterup K. m. konsul, direktør BØRGÆ Emil Hansen, f. 25. febr. 1911. [Frederiksminde, Farum]

d. HOLGER Castenskiold, f. 5. april 1931 i Odder, executive director United Baltic Corporation, g. 27. okt. 1962 i Jægersborg K. m. GURLI Bering Pittelkow (F.: kaptajn i Ø.K. Arthur H. F. P. og Kirsten Bering Mehl), f. 15. nov. 1941 i Kbh. [London.] Børn:

1) BIRGITTE, f. 14. dec. 1963 i Singapore.

2) Erik Holten, f. 1. febr. 1967 i Singapore.

GREVENKOP-CASTENSKIOLD

Denne linie fører i henhold til patenter af 5. maj 1826 og 2. marts 1871 navnet Grevenkop-Castenskiold.

JØRGEN ADOLPH Grevenkop-Castenskiold, f. 1. dec. 1910 på Frb. (søn af hofjægermester JØRGEN ADOLPH, f. 30. april 1868 † 8. dec. 1941 og OLGA Magnus, f. 24. okt. 1883, g. 3. sept. 1908 † 4. april 1978), sekondløjtnant ved gardehusar-reg., direktør, f. 18. okt. 1934 i Gentofte (b.v.) m. GERTRUD Agnete Fensbo, f. 7. dec. 1906 † 22. maj 1970. [Hørsholm.] Datter:

Gertrud ANNETTE, f. 7. jan. 1943 i Kbh., g. 5. april 1966 i Hørsholm K. m. direktør HENRIK Mogens Melchior.

SØSKENDE

1. Louise ANNETTE, f. 25. sept. 1909 på St. Frederikslund, g. 9. febr. 1935 i Wien m. Philipp Heinrich Theodor Franz de Paula Maria greve Gudenus til Waidhofen, f. 19. dec. 1905 på Veste Nötling. [Waidhofen a. d. Thaya, Østrig.]

2. ERIK Wilhelm til Store Frederikslund, f. 7. sept. 1914 i Kbh., medlem af bestyrelsen i A/S Vølund, A/S Æbelø Gods, Vester Stadil Fjord Gre-Ca Aps., A/S Emil Jensen og fl.a. selskaber, g. 1° 14. april 1942 i Malmø m. Ulrika Fanny Eleonore (ULLA) grevinde Wachtmeister af Johannishus (F.: civilingeniør Hans Gotthard greve W. af J. og Elisabeth Stackell), f. 29. jan. 1922 i Malmø, skilt; 2° 2. nov. 1962 m. OLGA Fjeldsted-Holm (F.: overbetjent Ingvar M. F.-H.), f. 29. jan. 1918 i Randers, medlem af bestyrelsen i A/S Æbelø Gods og fl.a. selskaber. [Store Frederikslund ved Slagelse.] Børn:

af 1. ægteskab:

a. THORBJØRN Adolph Gotthard Eriksson, f. 12. febr. 1944 i Malmø, student, fæznrik i Kungl. Svea Livgarde. [Toronto, Canada.]

b. Erik HOLTEN Eriksson, f. 19. juni 1945 i Kbh., sergent i Nordlands dragoner, civiløkonom. [Stockholm.]

c. ALEXANDRA Fanny Louise Eriksdatter, f. 11. marts 1948 i Sorø. [Geneve.]

d. CHARLOTTE Franciska Elisabeth Eriksdatter, f. 3. okt. 1952 i Kbh., g. m. Flemming baron Lerche-Lerchenborg, f. 13. marts 1932.

af 2. ægteskab:

e. Gert Lorentz Ingvar Eriksson, f. 19. sept. 1957 i Kbh. (B), student, formand for bestyrelsen i A/S Æbelø Gods m.v. [St. Frederikslund.]

FADERS BRODER

FREDERIK *Helmuth*, f. 11. juni 1869 † 20. nov. 1932, løjtnant, forpagter, g. 30. okt. 1900 m. HELGA Victoria Nielsen, f. 6. jan. 1870 † 30. dec. 1953.
Sønner:

1. HELMUTH Victor, f. 3. aug. 1901 † 9. jan. 1978, proprietær, g. 31. juli 1925 m. Mathilde Julie (TILITA) Bryndum, f. 20. juni 1901 † 25. juni 1977. Datter:

BENTE, f. 5. april 1927 i Hørsholm, g. 23. okt. 1948 i Kbh. (B) m. kommandørkaptajn, cand.phil. CARL Frederik Anton Jørgen Castenskiold, skilt.

2. Frederik Adolph HARRY, f. 19. nov. 1906 † 16. febr. 1966, plantageejer, g. 1° 11. marts 1936 m. TOVE Rosenørn, skilt; 2° 28. april 1946 m. GERDA Emilie Hansen, f. 6. april 1909. [K.] Sønner:

af 2. ægteskab:

a. HENRIK Harry, f. 5. marts 1947 i Kbh., akademiingeniør, g. 17. okt. 1970 m. lærer ELDA Møller Andreasen, f. 19. maj 1946 i Ringkøbing. [K.] Datter:

LISE, f. 1. marts 1972 i Kbh.

b. HANS CHRISTIAN, f. 24. april 1951 i Kenya.

FARFADERS FARBRØDER

Joachim MELCHIOR til Hørbygaard og Mariager kloster, f. 3. okt. 1807 † 24. juni 1878, cand.jur., kammerherre. Søn:

Johan VILHELM, f. 8. maj 1855 † 22. maj 1915, kammerherre, ministerresident; g. 7. juni 1888 m. Marie MADELEINE Victoire comtesse de Mow, f. 24. jan. 1867 † 2. nov. 1964. Søn:

CHRISTIAN Erik Carl Melchior Wilhelm, f. 27. aug. 1892 † 26. marts 1966, cand.phil., museumsinspektør ved Carlsbergmuseet, g. 1° 19. juni 1916 i Paris m. GERMAINE Rosier, f. 14. juli 1892 i Fontainebleau, skilt; 2° 26. nov. 1929 m. GURLI Hildegaard Hansen, f. 16. dec. 1893 i Kbh. [K.] Sønner:

af 1. ægteskab:

1) JOHAN-WILHELM Henrik Carl Napoleon Joseph, f. 19. marts 1920 i Trouville s. M. Calvados (F.K.K.), g. 28. april 1943 i El-Biar-Alger m. Marthe Magdaleine Amalfitano. Døtre:

a) CHRISTIAN, f. 6. febr. 1944 i Algier.

b) MARTINE, f. 20. aug. 1950 sst.

2) ROLAND Carl Melchior, f. 12. nov. 1924 i St. Gatiens des Bois, Calvados.

DEN YNGRE LINIE

HENRIK Holten Castenschiold, f. 2. juli 1892 i Århus (søn af kammerherre, generalmajor HOLTEN Frederik, f. 12. marts 1865 † 13. jan. 1950), og CARRY Elisabeth Fugl, f. 19. febr. 1869, g. 8. maj 1891 † 12. maj 1946), kontorchef^{sk},

g. 15. okt. 1919 i Buerup m. BERTHA comtesse Moltke. [Klampenborg.]
Døtre:

1. ANNE LOUISE, f. 21. april 1922 på Frb., g. 15. juni 1944 i Hellerup (Mess.)
m. arkitekt CHRISTIAN Erik Georges Hage, f. 26. sept. 1917 i Kbh. [Ni-
vaagaard.]

2. ELSEBET Maria, f. 30. nov. 1923 i Klampenborg, g. 31. maj 1946 i Hørs-
holm m. ROLF Schütze, f. 27. juli 1911, † 6. sept. 1978. [Rungsted.]

SØSTER

ELISABETH, F. 25. OKT. 1895 i Århus, afdelingsleder* på Den kgl. Porcelæns-
fabrik, stiftsdame i Vallø. [K.]

FARFADERS BRODER

CARL Vilhelm Behagen til Borreby, f. 14. febr. 1837 † 23. juli 1919, kammer-
herre, premierløjtnant, g. 26. okt. 1867 m. Karine LUCIE Sophie Scavenius, f.
30. aug. 1844 † 31. jan. 1920. Søn:

Adolf Frederik HOLTEN, f. 26. maj 1874 † 10. marts 1968, cand. polit.,
hofjægermester, g. 1^o 17. juli 1906 m. ESTRID Ingeborg comtesse Holstein, f.
27. nov. 1887, skilt 1920 † 22. febr. 1976 (hun g. 2^o m. løjtnant TYGE
Alexander Bech til Iisgaard, †); 2^o 1920 i Asminderød m. MARIE-LOUISE
Castenschiold, skilt (hun g. 2^o m. forfatteren Ole Vinding). [Borreby pr.
Skælskør.] Børn:

af 1. ægteskab:

1) Carl Christian HENRIK til Borreby, f. 10. juli 1907 † 3. juni 1971,
sekondløjtnant ved gardehusar-reg., kammerherre, hofjægermester, g.
18. okt. 1933 i Lyngby m. KAREN Margrete Thomsen (F.: assurandør
Valdemar T. og Agnes Kongsted), f. 18. juni 1914 i Lyngby. [Borreby
pr. Skælskør.] Børn:

- a) CARL Henrik, f. 21. marts 1934, godsejer, premierløjtnant af res.
ved gardehusar-reg., g. 18. sept. 1962 i Fredensborg Slotsk. m. LOA
Skuladottir Gudjonsson (F.: professor, dr.med. Skuli G. og Melite
Krieger Lassen), f. 1. okt. 1936 i Kbh. [Borreby pr. Skælskør.] Børn:
(1) Rarina Louise, f. 9. juni 1963.
(2) JOACHIM Lorentz, f. 24. aug. 1964.
(3) Thomas Holten, f. 25. nov. 1969.
(4) Helle Regitze, f. 25. nov. 1969.

b) MARLENE Elisabeth, f. 23. juli 1936, g. 1^o 9. maj 1959 i Borreby
Kapel m. godsejer Paul Nyegaard, skilt; 2^o 4. marts 1967 m. grosserer
EIGIL Jensen, f. 25. nov. 1918. [Taageskov pr. Brandelev.]

c) IVAR Christian Holten, f. 20. juni 1942, seniorsergent i livgarden,
g. 3. marts 1973 i Ønslev K. m. ANNA Dorothea Tesdorff (F.:
hofjægermester Axel T. og Jessie Emely Bernhoft), f. 16. sept. 1944
på Gjedsergaard. Børn:

- (1) Axel Christian, f. 21. aug. 1973.
(2) Carine Sophie, f. 1. juli 1975.

2) ERIK, f. 5. juli 1911 † 23. maj 1978, kompagnichef i hjemmevernet, g.
12. dec. 1942 m. METTE Vibeke Jensen, f. 12. dec. 1918. [Skælskør.]
Børn:

a) ELLEN ELISABETH Bertha, f. 29. juli 1944 på Druedal Dråby.),

- afdelingssygeplejerske, g. 17. juni 1967 i Borreby Kapel m. konstruktør Knud Frisk Nielsen, f. 26. april 1940. [Ballerup.]
- b) ANNE METTE, f. 22. dec. 1945 på »Kignæs« ved Jægerspris, student, g. 29. juni 1967 i Borreby Kapel m. proprietær Ole Axel Iversen, f. 14. dec. 1939. [Kletsgaarden, Faarup St.]
- c) HANS HOLTEN, f. 5. marts 1949 på Østerhovedgaard, gårdejer, g. 16. juni 1979 m. husholdningslærer Hanne Wahl (F.: vicedirektør, landsretssagfører Erik W. og cand.jur. Aase W.), f. 23. febr. 1954. [Ulegsgaarden, Teestrup pr. Haslev.]
- d) ERIK Michael, f. 19. nov. 1950 på Østerhovedgaard, tandlæge. [Kbh.]
- 3) KARIN LISA, f. 4. april 1914 på Overgaard, g. 15. sept. 1934 i Kbh. m. arkitekt TORBEN Henrik Beeken, f. 11. sept. 1908. [Rungsted.]
- af 2. ægteskab:
- 4) ANNE MARIE, f. 4. juni 1921 på Overgaard, g. 1° 12. dec. 1939 i Borreby Kapel m. Kresten lensgreve Scheel, skilt † 1975; 2° 10. jan. 1958 m. advokat, cand.jur. Allan Heyman, f. 27. dec. 1921 i Kbh. [London.]

FARFADERS FARFADER

HENDRIK Gysbert, f. 30. jan. 1783 † 1. juli 1856, kammerherre, generalmajor. Søn:

GOTTLÖB Carl Joachim Melchior Holten, f. 17. aug. 1832 † 12. april 1901, oberst, g. 1. nov. 1861 m. MARIE Margrethe Frederikke Herz, f. 18. aug. 1838 † 14. marts 1897. Sønner:

a. Henrik GYSBERT, f. 22. okt. 1862 † 26. maj 1938, civilingeniør, g. 4. aug. 1900 m. MARGARETHA Augusta Hennings, født Meinert, f. 11. maj 1867 † 12. okt. 1947. Datter:

MARIE Gottlobine Ernestine Henriette Bertha, f. 11. maj 1902, g. i Hamborg m. dr.med. JOHANNES Hamkens, f. 11. febr. 1893 i Garding.

b. JOHAN Lorentz, f. 25. aug. 1868 † 31. marts 1924, g. 15. okt. 1896 m. PAULA Bertelsen, f. 23. nov. 1872 † 6. aug. 1950. Børn:

1) MARGRETHE Ebba, f. 19. juli 1897 i Göteborg, g. 7. sept. 1918 i Asminderød m. fuldmægtig i Forsikringselskabet »Danmark« HOLGER Sinding, f. 12. jan. 1887 † 20. aug. 1960. [K.]

2) Christian HOLTEN Frederik, f. 6. marts 1899 † 1. april 1959, fabrikant, g. 1° i Buenos Aires m. MARIE Uldall (F.: forpagter Palle U. og Anna Margrethe Petersen), f. 18. aug. 1897, skilt; 2° m. INGEBORG Holmberg, født Nyboe-Jørgensen, f. 28. marts 1912, skilt (hun g. 3° Hoffmann); 3° 27. sept. 1945 m. LISE Dornonville de la Cour, f. Antonsen (F.: guldsmed Carl A. og Marie Christensen), f. 13. april 1916. [K.] Børn:

af 2. ægteskab:

a) JOACHIM Holten, f. 20. sept. 1937 i Kbh., major i flyvevåbnet, civilingeniør, g. 1° 1. sept. 1958 i Aalborg m. Karin Jette Hansen (F.: major Oluf Hansen og Ella Frey), f. 1. maj 1939 † 3. april 1975, 2° 5. nov. 1977 i Fredensborg m. Bente Husom Andersen, f. 20. april 1954 i Hvam. [Bruxelles.] Børn:

af 1. ægteskab:

(1 ANNE Christiane, f. 24. maj 1959 i Aalborg. (Vallø).)

(2 HANS Christian Holten, f. 8. febr. 1963.

(3 BENEDICTE Irene, f. 5. nov. 1965. (Vallø).

af 2. ægteskab:

(4 METTE Marie Louise, f. 9. sept. 1978 i Fredensborg.

b) ANNA CHARLOTTE, f. 25. febr. 1959 i Kbh., jordemoder, g. 24. sept. 1965 i Vejlbj-Risskov K. m. løjtnant i marinintendanturkårens res., marknadschef i Interglaspac AB, civilekonom, fil.kand. GUSTAF Leonard Gudmundson Silfverstolpe, f. 18. juni 1938. [Brodda Borg, Skurup.]

af 3. ægteskab:

c) VIBEKE, f. 27. sept. 1947 i Kbh., sygeplejerske. (Vallø).

d) BIRGITTE, f. 27. sept. 1947 i Kbh., sygeplejerske, g. 5. juni 1976 i Asminderød m. købmand Carl-Erik Olsen, f. 5. febr. 1935 i Ormslev. [Vexebogård.]

3) MARIE-LOUISE, f. 23. febr. 1901 i Göteborg, fører navnet fru Castenschiold, 1° g. 1920 i Asminderød m. hofjægermester HOLTEN Castenschiold, skilt † 1968; 2° 1947 m. journalist, forfatter Ole Vinding, f. 5. febr. 1906 i Kbh., skilt. [Skælskør.]

CASTONIER



Gammel adelslægt fra Lothringen, der egentlig hedder Cachedenier og i begyndelsen af det 18. århundrede kom til Danmark. Ved kgl. åbent brev af 21. febr. 1913 har de ægte agnatiske efterkommere af brødrene oberstløjtnant Falck Daniel Castonier † 1732, og generalløjtnant Heinrich Sigismund Castonier † 1766, erholdt anerkendelse som dansk adel.

Udførlig slægtstavle og våbenafbildning i färver, se årgang 1919.

Carl AXEL Kay Castonier, f. 13. juli 1901 (søn af toldopbeholderskontrolør HUGO Charles Victor Alexander Aquarius, f. 10. maj 1858 † 7. dec. 1931 og Caroline Amalie Ruffert, f. 17. juli 1869, g. 10. maj 1894 † 28. okt. 1943), konsul for The Union of Birma (Chr.X.Fr.M.), g. 14. dec. 1929 m. RIGMOR Rehfeld Svendsen, f. 23. sept. 1902. [Aalsgaarde.]

BRODER

OTTO Vilhelm Storm, f. 12. juni 1903 † 27. febr. 1964, kontorchef i Østasiatisk Kompagni, g. 9. maj 1959 i Maribo Domk. m. ANNE-LISE Yvonne Franke Jensen (F.: direktør Johan J. og Sophie Franke), f. 2. sept. 1920 i Maribo. [K.]

DE CEDERFELD



Justitsråd Bartholomæus Bertelsen blev adlet 25. maj 1759 med navnet de Cederfeld, og hans søn, kammerjunker Lorentz Christian Ernst de Cederfeld antog ved kgl. resolution af 9. marts 1798 navnet Cederfeld de Simonsen. – Udførlig stamtafle og våbenafbildning i farver, se årgang 1946.

Hans CHRISTIAN Carl Frederik Cederfeld de Simonsen, f. 16. febr. 1895 i Kbh. (søn af kammerherre, hofjærgermester

HANS CHRISTIAN Frederik Vilhelm, f. 6. sept. 1866 † 2. jan. 1938 og BENNY Sophie Caroline Andrea Treschow, f. 2. okt. 1865, g. 26. juli 1892 † 16. jan. 1952), nyder af stamhuset Erholm og Søndergaardest successorfond, hofjærgermester, sekondløjtnant*, g. 12. febr. 1924 i Fredericia m. INGEBORG Margrethe Korch (F.: konsul Johan K. og Ingeborg Andresen), f. 14. juli 1900 sst, † 24. febr. 1981. (Ne.r.K.F.K.). [Erholm.] Børn:

1. ANNE Merete, f. 11. maj 1925 på Erholm, g. 19. juli 1949 i Rørup K. m. lektor ved Botanisk Have Niels Gregers Treschow. [Lyngby.]

2. KIRSTEN Tove, f. 7. aug. 1926 på Erholm, havebrugskandidat, lektor, g. 27. juni 1952 i Rørup K. m. grosserer, havebrugskandidat Torben Lundsten, skilt. [K.]

3. HANS til Erholm og Søndergaarde hovedgårde, f. 28. marts 1928 på Erholm, g. 8. sept. 1956 i Skaarup K. m. Anna Petersen (F.: proprietær A. P. M. P.), f. 27. april 1930 på Bøgeskovgaard. [Søndergaarde Hovedgaard, Aarup.] Sønner:

a. Hans CHRISTIAN MICHAEL, f. 22. febr. 1959 på Søndergaarde (Rørup K.), arkitektstuderende.

b. Anders Morten, f. 10. nov. 1960 på Søndergaarde. (Rørup K.)

c. JAN Ivar, f. 9. juli 1964 på Søndergaarde (Rørup K.)

4. JØRGEN, f. 15. juni 1929 på Erholm, møbelarkitekt, sergent ved gardehusarreg. [Frydenlund.]

SØSKENDE

1. EDELE Sophie Charlotte Elisabeth, f. 25. juni 1893 i Kbh. (F.), dekanesse* for Det adelige Stift Vallø, enke efter JULIUS greve Ahlefeldt-Laurvig. [Hillerød.]

2. BROR CARL Adolph, f. 2. maj 1900 i Kbh., læge, g. 1° 4. juni 1922 i Odense m. LILIAN Elisabeth Raffenberg (F.: bankdirektør Adolf R. og violinistinden Nanny Fürst), f. 5. aug. 1899 † 8. marts 1925; 2° 12. marts 1932 i Kbh. m. DAGNY Høyer (F.: læge Samuel H. og Josefine Marie Wehring), f. 21. maj 1893 † 3. febr. 1961 (g. 1° m. skibsreder Magne Christian Sommerfelt); 3° 20. marts 1964 i Skanderborg Slotsk. m. AGNES Møller. [Falkenstein Skov pr. Slagelse.] Søn:

af 2. ægteskab:

IVAR til Brahesborg, Wilhelmsborg og Falkenstein Skov, f. 28. nov. 1933 i Præstø, student, sergent, HH, g. 13. sept. 1958 i Kbh. (C) m. DORRIT Addy Oxholm. [Brahesborg pr. Assens.] Sønner:

1) PETER, f. 22. maj 1960 i Fåborg (Barløse K.), student, medejer af Brahesborg gods.

2) Niels Ivar, f. 18. okt. 1964 i Fåborg (Gamtofte K.).

3. KAREN Marie Louise, f. 17. juni 1903 på Erholm, g. 15. juni 1935 i Rørup m. museumsforvalter* på Gl. Estrup slot ANDREAS Bjerre, f. 9. april 1907 i Vaalse. [Gl. Estrup.]

4. ELISABETH Ida Margrethe, f. 28. april 1907 på Erholm, g. 22. sept. 1929 i Rørup m. direktør, konsul POUL Aarslev Korch (K.*). f. 30. april 1902 i Fredericia, † 15. marts 1979. [Fredericia.]

5. FREDERIK WILHELM Johan Benedikt, f. 11. dec. 1909 på Erholm, g. 8. juli 1943 i Nyborg m. BIRGITTA Kirstine Wilhelmine von Høhling (F.: prokurist August v. H. og Wilhelmine Kjeldsen), f. 23. juli 1907 på Frb. [Hellerup.]
Datter:

BENEDIKTE, f. 14. sept. 1949 i Hellerup, g. 16. sept. 1978 i Kbh. m. Preben Svend Andersson, f. 25. maj 1945 på Frb. [Hellerup.]

CLAUSON KAAS

Conrad Frederik Clauson blev adlet ved patent af 24. febr. 1804 med navnet Clauson Kaas.

Flere af familiens medlemmer skriver sig Clauson-Kaas (med bindestreg).

FRIEDRICH Adalbert Rudolph Julio Clauson Kaas, f. 1. juni 1910 i Berlin (søn af købmand CONRAD ADOLPH Kraft Ernst, f. 5. nov. 1883 † 13. juni 1955). [Montauk, Long Island.]

SØSKENDE

1. MARKA Sophie Luise Erika, f. 20. jan. 1912, g. m. W. A. Mickey, † 5. nov. 1977. [Norfortmeyers, Florida.]

2. WOLF Eberhard, f. 14. juli 1914 i Melbourne. [Norfortmeyers.]

MODER

ERNA Margaretha, født von Mosch, f. 20. sept. 1884, g. 21. marts 1909 i Valparaiso, skilt.

FADERS SØSKENDE

1. FRIEDRICH WILHELM *Heinrich Sophus Oscar Felix*, f. 14. maj 1886 † 1. juni 1966, *kaptajnøjntant i den tyske flåde, prokurist i Københavns Handelsbank, formand for Urne legatet*, g. 14. dec. 1912 m. ILSE Alberta Anna Donner, f. 6. okt. 1892 † 14. juli 1971. Børn:

a. KIRSTEN Friederike Margarete, f. 14. aug. 1914 i Kiel, g. 13. aug. 1938 i Kbh. (C) m. prokurist Preben Mauritz Leschly, f. 27. okt. 1911 † 1. maj 1953. [Charlottenlund.]

b. NIELS Konrad Friedrich Wilhelm, f. 24. marts 1917 i Kiel, mag.scient., civilingeniør, g. 1° 3. marts 1945 i Zürich m. MARGARETHA-Hermina van Sluys (F.: inspektør Henri Jean Jacques v. S. og Henriette Gertruida ter Kuile), f. 20. okt. 1916 i Salatiga, Java, skilt 14. nov. 1974; 2° 8. febr. 1975 i Kbh. (b.v.) m. MARIANNE Kastbjerg (F.: O. Emil K. og Gurli P. Haagenen), f. 14. febr. 1945 i Kbh. [Farum.] Sønner:

af 1. ægteskab:

- 1) JØRGEN Frederik, f. 29. aug. 1945 i Kbh., befragter, g. 12. april 1969 i Høsterkøb m. BIRTHE Søgaard Andersen (F.: billedskærer Svend Otto Søgaard A. og Agnete Pedersen), f. 23. jan. 1948 i Århus. [Galten.]
- 2) HENRIK JAN, f. 23. okt. 1946 i Kbh., skovtekniker. [Vancouver.]
- 3) PER Frederik, f. 15. maj 1949 i Kbh., hotelmerkonom, g. 4. aug. 1976 i Allerød (b.v.) m. Grethe Nielsen (F.: Olaf N. og Hjørdis Margaretha Friis), f. i Oslo 16. sept. 1931. [Lyngø.]

2. SOPHIE LOUISE Frederikke Ulla Anna Elisabeth Kathi Marie, f. 4. aug. 1887 i Frankfurt a. O., † 23. aug. 1979, konventualinde i Roskilde adelige Jomfrukloster.

3. OTTO ERNST Fritz Luiz Georg Botho, f. 30. marts 1890 † 1. dec. 1972, købmand, g. 1^o 1925 m. ELLEN Schultz, skilt 1926; 2^o m. INGEBORG HOOPS, f. 17. JAN. 1905 i SCHWEIDNITZ, SKILT 1938. [HAMBURG.]

FARFADERS FADER

CONRAD, f. 11. jan. 1812 † 4. maj 1888, postmester, g. 10. dec. 1841 m. SOPHIE Caroline comtesse Luckner, f. 7. maj 1813 † 1. dec. 1893. Søn:

WILHELM Anton Alfred Julius Friedrich Carl Eduard, f. 27. dec. 1859 † 15. aug. 1908, major, g. 27. sept. 1902 m. MARIA friherreinde Willisen, f. 7. marts 1879 † 22. maj 1957. Døtre:

- a. ELLEN Johanna, f. 27. juli 1903, g. 12. aug. 1939 m. teknisk teaterleder GÜNTHER Manns, f. 16. okt. 1902 i Berlin. [Hamburg.]
- b. WIGBURG Luitgardis, f. 18. jan. 1908, gartner, g. i nov. 1933 m. gartner FRITZ Kaiser, f. 13. dec. 1905. [Rogätz.]

FARFADERS FARFADER

Conrad FREDERIK, f. 6. jan. 1782 † 20. juli 1853, kammerherre, hofmarskal, ritmester, g. 2^o 2. sept. 1825 m. Karen Magdalene Mathisen, f. 28. maj. 1804 † 4. sept. 1834. Søn:

Jens ADOLPH, f. 16. maj 1826 † 28. okt. 1906, kammerjunker, ritmester. Sønner:

1. OSKAR Adolph Conrad Frederik, f. 5. jan. 1856 † 10. febr. 1939, kaptajn i Det forenede Dampskibsselskab, g. 1^o 30. juli 1884 m. VILHELMINE Amalie Rombeck, f. 18. sept. 1863 † 27. nov. 1889; 2^o 8. maj 1894 m. HELENE Amalie Toop, f. 17. febr. 1869 † 19. febr. 1953. Børn:

af 1. ægteskab:

a. JOHAN ADOLPH Oskar, f. 19. maj 1885, dekorationsmaler. [Philadelphia, USA.]

af 2. ægteskab:

b. LEO Alexander Oscar Frederik, f. 16. juli 1897, † 1. marts 1977, direktør, g. 1^o 7. juli 1928 m. NORAH Florence Murphy, f. 7. juli 1897, skilt; 2^o dec. 1941 i Kbh. (b.v.) m. Ellen Margrethe Simonsen, f. 27. marts 1901 † 5. febr. 1957 (g. 1^o m. ... Jørgensen); 3^o 5. juli 1958 i Søllerød (b.v.) m. Anna Sønderkov (F.: proprietær, mejeriejer Rasmus S. og Cecilie Frida Carlsen), f. 15. maj 1918 i Bloustrød. [K.] Døtre:

af 1. ægteskab:

1) MONICA Helen Karin, f. 14. aug. 1930, g. 26. aug. 1955 m. William Paul Renwick, f. 9. marts 1927. [Karoy, Syd-Rhodesia.]

2) SHEILA Mary Katy, f. 7. okt. 1933, g. 9. juli 1955 m. James Richard Hamilton. [Karoy, Syd-Rhodesia.]

2. GUSTAV ADOLPH Frederik, f. 7. juli 1865 † 29. sept. 1944, ritmester, direktør, f. 1^o 28. nov. 1893 m. SELMA Hviid, f. 27. okt. 1873, skilt † 15. april 1961 (hun g. 2^o ... Taliaferre); 2^o 6. okt. 1900 m. ELSE Krum, f. 28. juli 1883 † 24. nov. 1962. Børn:

af 1. ægteskab:

a. KNUD Alexander Carl Christian Collis Frederik, f. 3. juni 1894 † 22. sept. 1977, sekondløjtnant ved gardehusar-reg., militærflyver, forfatter, g. 1^o 3. dec. 1920 i Kbh. m. Ellen Margrethe Nielsen, skilt 13. juli 1923; 2^o 14. juli 1923 i Kbh. (b.v.) m. INGER Elise Andresen, f. 15. dec. 1900, skilt 27. april 1928; 3^o 16. juli 1932 i Skovshoved m. EVA Creutz Nathansen, f. 31. marts 1909, skilt 1945; 4^o 7. aug. 1950 i Kbh. m. Jenny Margrethe Christensen, f. 19. okt. 1928, skilt 29. okt. 1960. [K.] Børn:

af 2. ægteskab:

1) Kirsten Elisabeth Frederikke, f. 2. marts 1924, g. 30. maj 1957 i Kbh. m. Otto Georg Dammond-Jensen, f. 29. marts 1911.

2) Ib Jørgen Frederik, f. 16. maj 1925, g. 1^o 20. dec. 1956 i Kbh. m. HENNY Inger Valborg Hagedsted, f. 13. juni 1918 i Kbh., skilt 1961; 2^o 1. dec. 1961 m. Sonja Mørk Thykjær, f. 19. juni 1926, skilt 1964; 3^o 16. juni 1968 m. Margit Solveig Nielsen, f. 16. juni 1947, skilt 1977. [Maren Mølle, Mariager.]

3) Astrid EVA Frederikke, f. 15. juni 1926, g. 25. febr. 1950 i Kbh. m. ingeniør NIELS Krag, f. 17. maj 1925 i Kerteminde, skilt. [Charlottenlund.]

b. Alexandra (ALICE) Elisabeth Frederikke, f. 25. juli 1896, g. 1^o 24. sept. 1917 i Long Beach, Calif., m. Emil Carl Hahn, f. 29. aug. 1894, skilt; 2^o 17. juli 1922 i Eureka, Calif., m. James Irwing Hotell, f. 12. sept. 1886 i Boonville, Calif., skilt; 3^o 23. jan. 1942 i Comas, Wash.; m. LORANZA Dowl Redding, f. 29. aug. 1888 i Jacksonville, Oregon. [Colton, Oregon.]

af 2. ægteskab:

c. ELSE Margrethe Frederikke, f. 15. juli 1905, g. 11. juli 1931 m. direktør for Klampenborg Væddeløbsbane IVAR Frode Abildhøj, f. 7. juli 1906. [Charlottenlund.]

d. JØRGEN Frederik, f. 20. sept. 1911 i Klampenborg, sekondløjtnant ved jyske dragon-rgmt., direktør for Stenbrud og Skærvefabrikken Nr. Smedeby A/S., g. 12. april 1938 i Skovshoved m. KAREN Jespersen (F.: grosserer Sofus J. og Marianne Branner), f. 18. dec. 1915 på Frb. [Sejs, Silkeborg.] Børn:

1) JETTE Frederikke, f. 5. okt. 1938 i Gentofte, g. 2. jan. 1965 i Egernsund K. m. major Carl Frederik Aakerlund, f. 3. febr. 1930. [Haderslev.]

2) NIELS Frederik, f. 11. nov. 1940 sst., g. 7. juli 1963 m. Ragna Jensen (F.: ingeniør Niels Fr. J. og Ragna, f. Jensen), f. 9. jan. 1941. [Næstved.] Børn:

a) Camilla Frederikke, f. 1. nov. 1964. [Vallø.]

b) Jens Frederik, f. 27. dec. 1969.

3) MORTEN Frederik, f. 17. aug. 1942 sst., student, revisorassistent, f. 16. aug. 1969 i Kbh. (Grundtvigs K.) m. Jette Hjørdis Olsen (F.:

tømrermester Helmer O. og ...), f. 6. nov. 1945. [Vanløse.] Døtre:

a) Lillian Frederikke, f. 21. sept. 1973 i Kbh. [Vallø.]

b) Birgitte Frederikke, f. 6. aug. 1977.

4) Elisabeth Frederikke, f. 30. dec. 1943 sst., overordentlig stiftsdame i Vallø, børnehavelærer. [Kbh.]

5) Jens FREDERIK, f. 21. febr. 1949, akademiingeniør, g. ... sept. 1974 i Kbh. (b.v.) m. JANNE Frederiksen, f. 22. marts 1947; 2^o 16. aug. 1979 i Fjelstrup K. m. Margrethe Christensen, f. 3. febr. 1949. [Kbh.]

e. JENS ADOLF Frederik, f. 12. april 1920, ritmester* i pansertropperne (Fi.Fr.4.m.sv.) (Fi.T.-D.M.), g. m. Bertha Maritha Lydecksen, f. 27. april 1914 i Finland. [Charlottenlund.]

3. Carl CHRISTIAN Frederik Hermann, f. 13. aug. 1868 † 17. febr. 1939, ingeniør M.I.F., g. 31. dec. 1905 m. MAGDA Charlotte Stannius, f. 25. okt. 1882 † 18. okt. 1975. Datter:

Magda (UNA) Elisabeth Mathilde Frederikke, f. 23. juni 1908 i Plainfield, N.J., USA., (Ordrup K.), cand.phil., udenl. korrespondent, g. 15. dec. 1934 i Kbh. m. salgschef HERMANN Otto Katz, navneforandring 1939 til Krefeld, f. 13. maj 1903 † 30. dec. 1961, skilt. [K.]

CONRADT-EBERLIN



Premierløjtnant i søetaten Georg Emanuel Conradt adledes ved patent af 20. aug. 1738 med navnet Conradt-Eberlin. Udsørlig stamtavle og våbengengivelse i farver, se årg. 1965.

PETER Alexei Conradt-Eberlin, f. 28. juni 1939 i Kbh. (søn af ekspeditionssekretær, cand.jur. Niels, f. 18. nov. 1911 † 20. okt. 1964), journalist (D.Jfb.), g. 11. juni 1965 i (G) Kbh. m. lægesekretær BETTINA Castenskiold-Benzon. [K.]
Datter:

CHRISTIANE Louise, f. 9. febr. 1968 i Kbh. (B), konventualinde i Gisselfeld adelige Jomfrukloster.

MODER

ELSA, født Christensen (F.: entreprenør Jens C. og Cathrine Pedersen), f. 30. jan. 1914 i Kbh., tegner, g. 19. sept. 1937 i Kbh. (Fr.), skilt 1945. [K.]

FADERS ENKE

IBEN, født Høegh-Guldberg (F.: kaptajn Ove H.-G. og Johanne Stang-Johnsen), f. 26. dec. 1913 i Kbh., faglærerinde, g. 30. aug. 1946 i Hørsholm, enke 20. okt. 1964. [K.]

PARFADER

ADOLF Theodor, f. 21. juni 1864 † 16. nov. 1918, herredsfoged, g. 28. dec. 1895 m. ANNETTE Kirstine Boje, f. 2. jan. 1875 † 25. nov. 1957. Døtre:

1. LIZZIE, f. 23. febr. 1897 i Kbh., g. 21. sept. 1920 sst. m. dommer VIGGO Frederik Thorkild Johansen, f. 13. febr. 1893 † 30. sept. 1964 i Kbh. [K.]

2. *Eric*, f. 1. nov. 1899 † 13. maj 1943, direktør, g. 1° 1928 m. Claudine Scott Gilmann, skilt [Pennsylvania, U.S.A.]; 2° 14. dec. 1934 m. ALICE Ninon Duvantier, f. 10. juli 1904, skilt (g. 2° m. statsminister Erik Scavenius †); 3° 30. maj 1939 m. Jonna Fasting, f. 3. sept. 1916 (g. 2° 12. nov. 1960 m. maskinmester Otto Møller). [K.]

3. *ELSE*, f. 16. sept. 1903 i Kbh., tandlæge, g. 13. sept. 1924 i Herlufsholm m. overlæge, dr.med. AAGE Henrik Christian Nyfeldt, f. 26. aug. 1895 † 1. marts 1966. [K.]

FARFADERS FADER

ADOLF Emanuel, f. 2. okt. 1822 † 8. juli 1903, birkedommer, g. 19. juli 1854 m. Julie ALFRIDA Gade, f. 27. juni 1835 † 30. jan. 1920. Sønner:

1. VIGGO Emanuel, f. 23. dec. 1868 † 2. juni 1939, direktør for »Foreign Language Information Bureau«, Danske Afdeling, New York, g. 20. juni 1895 m. JENNIE Green, f. 29. maj 1872 † 15. dec. 1941. Børn:

a. WALTER Harold, f. 14. april 1900 i New York, kemisk ingeniør, g. 14. jan. 1926 sst. m. Mary Elisabeth (BETTY) Lambrecht (F.: fabrikant George Joseph L. og Roberta Hanley Keebough), f. 1. dec. 1903 sst. † 11. dec. 1979. Børn:

1) JOEL, f. 31. dec. 1929 i New York, professor. [Massachusetts.]

2) ELSPETH, f. 6. febr. 1932 i Buffalo, N.Y., research physical chemist. [Wellesley, Mass.]

3) PETER, f. 14. april 1943 i Wilmington, psykolog. [Rochester, N.Y.]

b. ELISABETH (EVE) May, f. 4. sept. 1902 i New York, g. 14. febr. 1930 i New York m. generalsekretær ved Nordisk Raads danske delegation, cand.mag. FRANTZ Wilhelm Kjerulff Wendt, f. 24. febr. 1905 på Hørbygaard (R.¹). [Hellerup.]

c. VIGGO Henry, f. 7. febr. 1904 i New York, radioingeniør, captain^{*} i U.S. Navy, director^{*}, Personnel Naval Reserve, g. 1° 1. maj 1935 i Opa Locka, Florida m. Katherine (KAYE) Martha Atkinson, f. 13. okt. 1909 † 27. marts 1946; 2° 5. okt. 1957 i Wilmington, Del., m. DOROTHY Eleanor Scatcherd Field (F.: bankier Frank Otis F. og Dorothy Eleanor Scatcherd), f. 6. marts 1914 i Centralia, Wash. [Seattle, Washington.] Børn:

af 1. ægteskab:

1) GAI Elli, f. 27. febr. 1936 i Opa Locka, g. 16. juni 1956 i Washington, D.C. m. FREDERICK Charles Cotter, f. 3. april 1931 i Detroit, Mich. [Wayne, Mich.]

2) VIGGO Paul, f. 11. april 1940 sst., g. 25. juni 1960 i Jacksonville m. NANCY Cason (F.: Tate Powel C. og Edna Wainmann), f. 21. sept. 1940. [Clinton, Maryland.] Børn:

a) Nancy Lynn, f. 24. okt. 1961 i Jacksonville, journalist.

b) Viggo Paul, f. 15. sept. 1964 i Jacksonville.

2. CHARLES Andreas, f. 21. jan. 1871 † 27. april 1909, styrmand, g. 21. juni 1904 m. BERTHA Louise Thiel, f. 17. april 1875 † 6. marts 1967, børn:

a. MINNA Alfrida Sofie, f. 25. okt. 1905 i Kvislemark, overassistent i K.T.A.S., g. 12. juli 1935 sst. m. vicekontorchef i Frb. komm. JØRGEN Michael Carlsen, f. 23. jan. 1910 på Frederiksberg. [Frederiksberg.]

b. Adolph CARL, f. 19. sept. 1908 i Kbh., ingeniør, g. 3. sept. 1935 i Frederiksberg k. m. ELSE Karen Marie Schøler (F.: ingeniør Peter Daniel

S. og Anne Elisabeth Kristine Christensen), f. 3. sept. 1911 i Kbh. [Benelmadena-Costa, Malaga, Spanien.] Sønner:

1) PETER Carsten f. 16. april 1937 † 17. febr. 1963, g. 19. april 1959 i Hillerød m. NINA Elmquist Gravesen (F.: overlæge, dr.med. Poul Bondo G. og Laura Elisa Balslev Elmquist), f. 27. sept. 1939 i Kbh. [Hillerød.] Søn:

CARSTEN, f. 20. marts 1959 i Roskilde.

2) PAUL, f. 28. marts 1945 i Sidney, akademiing., direktør, g. 13. maj 1967 i Lundtofte K. m. ANNE LISE Ebbesen (F.: malermester Poul Kristian Moss E. og Astrid Uldahl-Petersen), f. 29. juni 1943. [Fredensborg.] Søn:

PETER, f. 20. juli 1972 i Lundtofte.

DANNESKIOLD-SAMSØE



Patent af 4. maj 1695. Der er tillagt familiens mandlige medlemmer prædikat af ekscellence.

Udførlig slægttavle og våbenafbildning i farver, se årg. 1929.

VALDEMAR Dale lensgreve Danneskiold-Samsøe, f. 4. sept. 1935 (søn af overdirektør for Gisselsfeld adelige Jomfrukloster, kammerherre, hofjægermester, lensgreve James Christian Carl SOPHUS, f. 19. marts 1900 † 9. april 1966, (g. 2°

23. sept. 1959 i Næstved m. DORRIT Natalie Holm, f. 8. febr. 1937 i Rio de Janeiro, skilt (huff g. 2° 1967 m. fuldmægtig i Udenrigsministeriet, cand.jur. Vigand Lose)), plantageejer. [Cravenskiold Farm, San Fernando, California.]

MODER

Lensgrevinde ISABEL Craven, født Dilworth (F.: glasfabrikant J. Dale D. og Letitia Craven), f. 18. okt. 1901 på Cravenhurst, Salem, New Jersey, g. 24. okt. 1931, skilt.

FARFADERS BRØDRE

1. Greve, VIGGO, f. 29. maj 1874 † 24. jan. 1936, landbrugskandidat, g. 1° 7. sept. 1901 m. EBBA Caroline Petterson Rantzien, f. 9. april 1871 † 9. april 1953, skilt; 2° 17. dec. 1912 m. Bodil Maria STELLA Lindholm, f. 2. jan. 1890 † 18. sept. 1934. Børn:

af 2. ægteskab:

a. Greve Hans CHRISTIAN Erik Viggo, f. 25. marts 1915 † 23. maj 1975, redaktør, skribent, overdirektør for Gisselsfeld adelige Jomfrukloster, g. 20. febr. 1943 i Lausanne m. Helen (Helene) Caroli Künzli (F.: dr.med. Max Carl K. og Marguerite Walder), f. 5. marts 1924. [Gisselsfeld pr. Haslev.]

1) Comtesse CHRISTINA Mariane Margritte Stella, f. 27. febr. 1944 i Viborg (Viborg Domk.), g. 31. okt. 1964 i Elmelunde K. m. konditor Per Sass Månsson, f. 16. juli 1943, skilt. [K.]

2) Greve Carl Christian ERIK Leopold, f. 18. maj 1945 på Østergaard, Kjellerup (Viborg Domk.), overdirektør for Gisselsfeld adelige Jom-

frukloster, g. 26. juli 1974 i Halmstad (b.v.) m. LAJLA Bodil Gustafsson (F.: Ingemar G. og Christine Heller-Larsen), f. 16. juni 1942 på Høvdingsgaard (Viemose K.). [Gisselfeld pr. Haslev.] Datter:

Comtesse ERICA Helene Christina, f. 29. april 1974 i Halmstad (Magleby K.).

3) Greve FREDERIK Jost Conrad Erling, f. 10. okt. 1946 i Kjellerup. (B).

4) Greve CHRISTIAN Jürg Heinrich Caspar, f. 29. marts 1951 på Østergaard. (Belmont s. Lausanne.)

5) Greve Kaj ULF Carl-Johan, f. 29. april 1959 i Varazza, Italien. (Elmelunde K.).

6) Greve ULRİK Otto Hubert Viggo, f. 20. febr. 1965 i Stege (Elmelunde K.).

b. Greve Niels FREDERIK Kjeld Viggo, f. 3. aug. 1916 på Klosterskov, kammerherre, hofjægermester, næstformand for repræsentantskabet for Landmandsbankens Nakskovafdeling (Hjv.F.T.), (Hjv. F.T.25), g. 26. okt. 1944 i Græshave K. m. LYKKE Wilhelm (F.: hofjægermester Lauritz W. og Margaret Zachariae), f. 26. okt. 1918. [Ravnsbygaard pr. Torrig.] Sønner:

1) Greve ULRİK Christian Lauritz, f. 8. aug. 1945, student, civilingeniør, g. 11. juli 1969 i Væggerby K. m. læge Bente Frank Andersen (F.: malermester K. E. Frank A. og Maren Edith Knudsen), f. 21. febr. 1944 i Bradsted, Væggerby. [K.] Døtre:

a) Comtesse SOFIE, f. 6. sept. 1970 i Kbh. (Gisselfeld).

b) Comtesse IDA, f. 1. aug. 1973 i Kbh. (Gisselfeld).

2) Greve OTTO Frederik Aage, f. 2. febr. 1947 i Kbh., godsejer, højere handelseksamen, g. 28. juni 1974 i Sct. Peter Ordning K., Sydslesvig, m. børnehavelærer ILSE Møller (F.: bygmester Wilhelm M. og Anneliese Boyens), f. 31. okt. 1948 i Sct. Peter Ordning. [Øllingsøe pr. Søllested.]

Sønner:

a) Greve ROLF, f. 7. marts 1976 i Nakskov.

b) Greve Helge, f. 23. maj 1981 i Nykøbing F.

3) Greve KJELD Viggo Gerhard, f. 22. dec. 1952 i Nakskov, civiløkonom, HD, g. 29. juli 1978 i Sorø K. m. afd.sekr. Grethe-Lise Hansen, f. 27. nov. 1954 i Næstved (F.: fabrikant Ove H. og Anne-Lise Nielsen). [Kbh.]

c. Greve UBBE Eyvind Gregers Sophus Viggo, f. 5. febr. 1921, † 13. dec. 1978, g. 1° 21. marts 1953 i Agerup m. JEANINA de Jonquieres (F.: amtmand, kammerherre Henrik de J. og Ragna Koefoed), f. 29. maj 1921, skilt (hun g. 2° m. redaktør Arthur van Rantwijk, Holland); 2° m. KIRSTEN Johanne Jenny Christiansen (F.: konstruktør Knud Hagen og Henny Henriksen (g. 2° Christiansen)), f. 3. aug. 1935 i Kbh. [K.] Sønner: af 2. ægteskab:

1) Greve JAKOB Frederik Christian, f. 10. juli 1968 i Kbh. (Chr.).

2) Greve JOHAN Conrad Sophus, f. 2. dec. 1970 i Kbh. [Helsingør Domk.].

d. Comtesse Karin LYKKE Ursula Sofie Dorothea Stella Bodil Maria, f. 27. juli 1922 på Nordfeld, g. 26. april 1969 i Kbh. (Jac.) m. planlægningschef HANS Chr. Koch, f. 18. maj 1919. [K.]

e. Comtesse Sonja Maria Ester IRÈNE Bodil Stella, f. 3. okt. 1925 på Nordfeld, overordentlig stiftsdame i Vallø, stud.mag.

DANNESKIOLD-SAMSØE

2. Greve **KNUD**, f. 26. juni 1876 † 22. juli 1957, ritmester, g. 14. nov. 1906 m. **ALICE Hasselbalch**, f. 23. juli 1886 † 7. dec. 1955. Døtre:
- a. Comtesse **TOVE**, f. 31. maj 1909 i Rungsted (Hørsholm K.), enke efter kammerherre, hoffjægermester **LEON greve Moltke-Huitfeldt**.
 - b. Comtesse **MERETE**, f. 9. nov. 1911 i Kbh. (B), enke efter oberstløjtnant, cand. polit. **KJELD greve Brockenhuus-Schack**.
 - c. Comtesse **HELLE**, f. 21. dec. 1918 i Kbh. (Visborg), priorinde* for Gissfeld adelige Jomfrukloster. [Rom.]

FARFADERS FARBRØDRE

1. Greve **FREDERIK Vilhelm Steen til Ulriksholm m.m.**, f. 16. sept. 1837 † 8. dec. 1895, hoffjægermester, g. 20. juni 1863 m. **EUGENIE Frederikke Charlotte Clara comtesse Holstein**, f. 6. juni 1841 † 27. nov. 1925. Sønner:
- a. Greve **FREDERIK Sofus Christian Ludvig**, f. 6. april 1864 † 11. juli 1944, ekspeditionssekretær, g. 20. sept. 1906 m. **MARIE Charlotte Kaufmann**, f. 21. febr. 1880 † 16. juli 1970.
 - b. Greve **EINAR Carl Otto**, f. 2. juli 1868 † 5. jan. 1908, cand. phil., g. 29. maj 1897 m. **SOPHIE Brüel**, f. 17. okt. 1865 † 26. april 1960. Børn:
 - 1) Greve **KAI**, besidder af det grevelige Holstein-Marpaluske fideikommiss, f. 1. aug. 1898 † 3. nov. 1972, kaptajn, g. 5. maj 1937 i New York m. **DOROTHY Virginia Connery** (F.: Mathew C. og Otilie Dittmar), f. 22. juni 1911. [K.] Datter:

Comtesse **Linda Gail**, f. 24. sept. 1942 i Miami.
 - 2) Comtesse **RAGNA**, f. 24. nov. 1902 i Holte, † 6. febr. 1980, priorinde for Gissfeld adelige Jomfrukloster.
 - c. Greve **AXEL Edward Ernest**, f. 4. aug. 1871 † 7. dec. 1925, kaptajn af res., g. 30. marts 1906 m. **SYBIL Iles Gordon**, f. 9. juli 1878 † 5. juni 1965. Søn:

Greve **PALLE Julian**, f. 26. dec. 1906 † 24. nov. 1968, cand. jur., kontorchef i Undervisningsministeriet, sekretær for Rask-Ørsted-Fondet, g. 29. maj 1941 i Haderslev m. **GRETHE Kohl** (F.: grosserer Theodor K. og Julie Hansen), f. 23. april 1913 i Esbjerg. [K.] Børn:

 - 1) Comtesse **POLLY Charlotte**, f. 15. sept. 1945 i Kbh. (C), konventualinde i Gissfeld adelige Jomfrukloster, student, cand. pharm.
 - 2) Greve **THOMAS Godske**, f. 2. dec. 1946 i Kbh. (C).
2. Greve **OTTO Ludvig August Balthazar**, f. 22. juli 1841 † 22. dec. 1896, hoffjægermester, premierløjtnant, g. 26. nov. 1873 m. **LOUISE Siegfriede comtesse Knuth**, f. 21. marts 1853 † 18. nov. 1928 (g. 2^o m. kammerherre Vilhelm Grevenkop-Castenskiold). Søn:
- Greve **SOPHUS Adam**, besidder af det 2. Knuth-Buttlarske fideikommiss, f. 2. okt. 1874 † 12. dec. 1961, cand. phil., maler (Eckersbergmedaillen), g. 1^o 11. juni 1906 m. **ELSEBET Møllerup**, f. 3. juli 1885 † 4. dec. 1961, skilt; 2^o 16. febr. 1926 m. **INGEBORG Leone Green**, f. 2. nov. 1894 † 6. nov. 1960. Børn:
- af 1. ægteskab:
- 1) Greve **Adam OTTO**, f. 8. aug. 1910 i Asminderød, † dec. 1981, besidder af det 2. Knuth-Buttlarske fideikommiss, arkitekt, M.A.A. (Chr.X.Fr.M.), g. 1^o 20. maj 1936 m. **MARGARETA von Sneidern** (F.: landshøvding Axel v. S. og Julia Rosenbaum), f. 28. febr. 1915, skilt; (g. 2^o 6. okt. 1962 m. Bo Lindh); 2^o 26. nov. 1954 (b.v.) m. **TOVE Kemp**,

f. 30. dec. 1928 i Gentofte, skilt; 3° 5. april 1959 m. MANJA Mourier, f. Povlsen, skilt; 4° 3. juli 1970 i Lyngby (b.v.) m. Eleonora Kirstine Fenneberg, f. 20. marts 1920 på Frb., skilt. [Hillerød.] Børn:

af 1. ægteskab:

a) Greve BENT Otto Axel, f. 7. okt. 1943 i Solna, cand.polit., g. 13. marts 1970 i Hillerød m. INGE Bang Thomsen, f. 21. okt. 1941 i Hillerød, skilt. [Hillerød.]

b) Greve Adam PETER Wilhelm, f. 4. maj 1946 i Solna, tandlæge, g. 1° 22. juni 1968 i Nöttja K., Sverige, m. BODIL Hedal (F.: kunstmaler Karl-Otto H. og Bodil Inga Hansen), f. 1. dec. 1944 i Skovshoved, skilt; 2° 16. aug. 1975 i Gentofte (b.v.) m. tandlæge Bente Langkilde Larsen (F.: fabrikant A. L. L. og Vera K. Kadrnkova), f. 26. juni 1948. Børn:

af 1. ægteskab:

Comtesse Katharina ELISABETH f. 19. jan. 1969 på Frb., konventualinde i Gisselfeld adelige Jomfrukloster.

af 2. ægteskab:

c) Comtesse LOUISE Magdalene, f. 18. maj 1955 i Lyngby, konventualinde i Gisselfeld adelige Jomfrukloster.

2) Comtesse CECIL, f. 28. juli 1914 i Kbh. (F), møbelsnedker, g. 1° 23. marts 1937 m. sekretær i invalideforsikringsretten, cand.polit. OTTO Melchior, f. 10. juni 1904 † 16. febr. 1945; 2° 28. april 1947 i Kungälv, Sverige m. godsforpagter Sven Olof (OLLE) Moritz Kinberg, f. 16. april 1901 † 14. sept. 1973. [Gentofte.]

af 2. ægteskab:

3) Greve LUDVIG, f. 29. juli 1926 i Hillerød, cand.phil., bibliotekar. [Roskilde.]

FARFADERS FADERS FARBRØDER

Lensgreve CHRISTIAN Conrad Sophus til grevskabet Samsøe og Holmegaard m.m., f. 16. sept. 1800 † 4. april 1886, gehejmekonferensråd, overeskänk, hofjægermester, cand.jur. Søn:

Lensgreve CHRISTIAN Frederik til grevskabet Samsøe, f. 29. april 1838 † 3. juli 1914, ordenskansler, hofjægermester, g. 15. sept. 1867 m. Emilie HENRIETTE Dagmar comtesse Krag-Juel-Vind-Frijs, f. 8. marts 1848 † 4. juli 1897. Søn:

Lensgreve AAGE Conrad til Brattingsborg og Holmegaard, f. 4. nov. 1886 † 27. dec. 1945, hofjægermester, g. 3. okt. 1922 m. FANNY Evers f. 7. marts 1889 † 8. febr. 1977 (g. 1° 14. okt. 1909 m. kammerjunker Christian Eduard baron von Lotzbeck, f. 13. sept. 1884 † 15. dec. 1920), overhofmesterinde hos Hendes Majestæt Dronning Ingrid. Datter:

Comtesse ELISABETH Henriette til Brattingsborg og Holmegaard, f. 21. jan. 1923 på Gisselfeld kloster (Braaby K.), g. 24. juni 1954 på Brattingsborg m. kaptajn, kammerherre, hofjægermester FRANTS Aksel Lassen, f. 8. april 1922 på Høvdingsgaard. [Brattingsborg, Holmegaard og K.]

VON DEDEN



Den sønderjydske uradelsslægt Petersen, af hvilken Otto og Erik Petersen nævnes 1486, optog i det 17. århundrede navnet von Deden. – Våbenafbildning i farver, se årg. 1891; udførlig stamtavle, se årg. 1891 og 1940.

CARL August von Deden, f. 29. aug. 1919 i Homestead, Florida (søn af CARL August, f. 25. jan. 1878 † 12. okt. 1956), g. 13. sept. 1940 m. Mary Virginia Voss, f. 11. aug. 1919. [Homestead, Florida.] Børn:

1. CARL August, f. 22. maj 1941.
2. DOROTHY Lorraine, f. 4. juni 1943.

SØSTER

DOROTHY MAY, f. 12. marts 1918 i Homestead, Florida, g. 11. sept. 1936 m. ROBERT Howard Dareing, f. 7. dec. 1913. [Homestead, Florida.]

MODER

BESSIE Lorraine, f. Harris, f. 31. maj 1898 i Hauston, Texas, g. 19. maj 1917, enke 12. okt. 1956. [Homestead, Florida.]

FADERS BRØDRE

1. EINAR Brønsdorff, f. 20. okt. 1880 † 19. maj 1916, farmaceut, g. 30. april 1905 på Frederiksberg m. ELLA Heloise Josephine Skeel Gerhardt (F.: kgl. toldkontrollør Carl Erik Skeel G. og Emma Camilla Dreyer), f. 16. sept. 1884 i Roskilde. [Gentofte.] Søn:

ERIK August Øckenholt Høeg Brønsdorff, f. 3. april 1909 i Fredericia, bureauchef, kunstmaler, g. 5. maj 1939 i Hellerup (Mess.) m. KAREN Margrethe Bjergskov Nielsen (F.: disponent Ove N. og Christine Gandrup), f. 2. febr. 1915 i Kbh. [K.] Søn:

JØRGEN Erik Øckenholt Høeg Brønsdorff, f. 23. maj 1940 i Kbh., cand. psyk., g. 1° 10. dec. 1966 i Korup K. m. socialrådgiver BIRGITTE Bjerre Hansen (F.: overlæge Poul B. H. og Else Erichson), f. 5. aug. 1943 i Grenå, skilt. 1970; 2° 27. maj 1972 i Juelsminde m. cand. psyk. LONE Sjøberg (F.: eksportchef Osvald S. og Margrethe Elisabeth Hvid Christensen), f. 4. jan. 1946 på Frb. skilt 1974; 3° 10. nov. 1976 i Kbh. (b.v.) m. Ulla Brünnich (F.: civilingeniør Poul Granli Smith og Kirsten Brünnich), f. 1. sept. 1951 i Nykøbing F. Børn:

af 2. ægteskab:

a) PERNILLE Øckenholt Høeg Brønsdorff, f. 17. okt. 1971 i Kbh.

af 3. ægteskab:

b) ANDERS Joel Øckenholt Høeg Brønsdorff Brünnich, f. 12. marts 1976 i Kbh. (F).

2. AAGE Peter Høeg, f. 29. dec. 1882 † 4. april 1932, grosserer, g. 13. sept. 1908 m. AGNES Cécilie Ferral, f. 15. aug. 1883 † 6. marts 1960. Datter:

EDITH Julie, f. 24. maj 1910 i Nykøbing F., g. 30. maj 1936 i Henne m. sagfører, cand. jur. MOGENS Dambæk, f. 14. aug. 1908 i Præstø. [Præstø.]

DIRCKINCK FRIHERRE AF HOLMFELD

Af den gamle hollandske adelsslægt van Dirckinck blev kaptajn i fransk tjeneste Heinrich Wilhelm van Dirckinck 1803 optaget i det romerske riges ridderstand under navn af Dirckinck Edler von Holmfeld. Hans søn, hollandsk flådekaptajn Arnold Christian Leopold Dirckinck Edler von Holmfeld emigrerede fra Holland og blev under 28. nov. 1806 optaget i den danske adel, hvorhos der ved patent af 30. maj 1828 tillagdes ham navn og titel af Dirckinck friherre af Holmfeld.

Constant Einar JOHANNES Dirckinck friherre af Holmfeld, f. 27. juni 1921 (søn af kaptajn af flåden CONSTANT Ulysses Edwin Johannes, f. 1. maj 1875 † 7. dec. 1945 og Sigrid Thorsdam, f. 13. maj 1896, g. 20. april 1920 † 3. aug. 1953), g. 20. maj 1944 i Kbh. (G) m. BIRGITH Broholm (F.: skibsfører E. B. og Anna Jepsen), f. 22. juli 1923. [Nordby, Fanø.]

BRODER

Friherre KJELD Viggo, f. 2. nov. 1925, arkitekt, M.A.A., g. 19. juni 1948 i Marslev m. tandlæge KAREN Marie Jensen (F.: godsejer L. J. og Emilie Pedersen), f. 13. okt. 1926 på Dybvad. Søn:

Friherre KIM, f. 14. april 1950 i Kbh.

SØSTER

af faderens 1. ægteskab m. CLARA Louise Bruun, f. 5. maj 1889, g. 17. okt. 1908 † 25. april 1944, skilt (g. 2^o m. direktør August Streiffert):

Friherreinde GUDRUN, f. 22. juni 1910, g. 8. juni 1935 m. kontorchef JENS Peter Krandrup, f. 2. marts 1892. [K.]

FARFADERS BRØDRE

1. Friherre ULYSSES Johannes Carl Daniel, f. 26. jan. 1801 † 22. juli 1877, geheimekonferensråd, gesandt. Søn:

Friherre ULYSSES Carl August Edwin Edgard, f. 6. dec. 1833 † 11. febr. 1895, g. 9. dec. 1885 m. CARLA Josephine Hermine Eleonore Arnailie Adolphine rigsgrevinde Hompesch-Rurich, f. 28. maj 1861 † 25. juli 1918 (hun g. 2^o m. ÆMILIUS Begemann). Døtre:

1) Friherreinde LOUISE Auguste Charlotte, f. 25. marts 1888, g. 26. juli 1912 m. kontrollør EMIL Nesoch Grippeling, f. 22. juni 1888. [Soerabaja, Nederl. Indien.]

2) Friherreinde RENÉE Jenny Josephine, f. 18. marts 1890, g. 9. nov. 1911 m. borgmester GÉRARD François de Roo, f. 24. aug. 1884. [Huize Amstelwijck, Dubbeldam, Holland.]

2. Friherre Frederik Rudolph EDWIN Marie, f. 12. juni 1802 † 10. jan. 1896, kammerherre, kommandør. Søn:

Friherre EDWIN Anton Tordenskjold, f. 6. maj 1854 † 21. dec. 1936, hovedbogholder ved Forsikringselskabet »Danmark«, g. 2. maj 1888 m. HILDUR Laura Frederikke von Lowzow, f. 27. febr. 1865 † 15. maj 1947. Sønner:

1) Friherre FREDERIK Arnold, f. 31. jan. 1892 † 15. dec. 1957, cand. polyt., toldingeniør i inspektoratet for øl- og spiritusbeskatningen, g. 30. nov.

1923 m. *INGER Augusta Rahtgen von Holstein*, f. 20. maj 1894 † 10. okt.

1972. Børn:

- a) Friherreinde LISE, f. 18. okt. 1924, g. 5. april 1944 m. afdelingschef Mogens Marke Holm.
- b) Friherre PREBEN Frederik Edwin, f. 24. april 1927, fuldmægtig, assurandør, g. 1° 8. dec. 1951 i Kbh. (F) m. ANNEISE Steen, f. 28. juli 1929 † 27. okt. 1954; 2° 21. juli 1956 på Frederiksberg (St. Markus) m. bankassistent INGER Thora Agafia Willisow Hammer (F.: grosserer Arne H. og Tatjana Konstantinovna Willisow), f. 21. jan. 1928. [Odense.] Sønner:
- af 1. ægteskab:
(1) Friherre PEDER Michael, f. 10. aug. 1953 i Hellerup (F).
- af 2. ægteskab:
(2) Friherre JENS Frederik, f. 16. okt. 1958 i Lyngby (Odense, St. K.).
(3) Friherre ARNE Ivar, f. 5. juni 1960 i Odense (Odense St. K.).
- 2) Friherre HARALD, f. 25. april 1899, antikvarboghandler, g. 21. april 1928 m. *Victoria GRETHE Kragh Petersen*, f. 24. maj 1897 † 10. april 1979. [K.] Børn:
- a) Friherre JOHN, f. 3. juni 1930 på Frbg., project engineer, g. 2. juli 1960 i Detroit m. Karen Elaine Gregerson (F.: Harvey G.), f. 7. febr. 1938 i Detroit. [Washington, D.C.] Datter:
Nancy Victoria, f. 22. marts 1972.
- b) Friherre GREGERS, f. 4. aug. 1932, redaktør, g. 1° 10. okt. 1953 i Kbh. (b.v.) m. MONA Clemmensen (F.: redaktør Carl Henrik C. og Karen Diezefichsen), f. 3. maj 1930, skilt 1962; 2° 3. juni 1967 på Frb. (b.v.) m. INGELISE Brunsgaard, f. 31. jan. 1944, skilt 1972; 3° 25. aug. 1979 i Kalundborg (b.v.) m. socialrådgiver Nina Larsen, f. 23. april 1954. Børn:
- af 1. ægteskab:
(1) Friherreinde GRIT, f. 5. juli 1958 på Frederiksberg (Brønshøj K.), musikstuderende.
- af 2. ægteskab:
(2) Friherre MADS Gregers, f. 19. nov. 1963 i Kbh. (Bethl.).
(3) Friherreinde MIKALA, f. 30. nov. 1966 på Frb. (Frb. K.).
- af 3. ægteskab:
(4) Friherreinde ANNA, f. 14. nov. 1980.
- c) Friherreinde AGNETE Kragh, f. 19. okt. 1941, student, modetegner, overordentlig stiftsdame i Vallø. [New York.]

DORRIEN★

En tysk, 15. april 1766 af Kejser Joseph II adlet slægt, af hvilken landfoged Liebert Hieronymus Dorrien ved patent af 24. sept. 1845 optoges i den danske adelsstand.

Se »Danmarks Adels Aarbog«, 1926 og
»Gothaisches genealogisches Taschenbuch
der adeligen Häuser, Alter Adel und Briefadel«, 1930.

VON EHRENSTEIN★

3. juli 1704 optoges *Christian Stüdemann* til *Rosenow* og *Gross Görnow* i den tyske rigsadelsstand med navnet *von Ehrenstein*, og hans søn kaptajn *Caspar August Friderich von Ehrenstein* blev 17. jan. 1776 naturaliseret som dansk adelsmand.

Præsenliste, se årgang 1946.

VON ELLBRECHT



Oldenburgsk uradelsslægt, af hvilken kommandørkaptajn Anton Günther von Ellbrecht og hans brødre naturaliseredes 6. maj 1778. – Våbenafbildning i farver og udførlig stamtavle, se årg. 1914.

MOGENS von Ellbrecht, f. 2. april 1900 (søn af kontorchef i generaldirektoratet for post- og telegrafvæsenet Anton GYNTHER, f. 24. febr. 1864 † 31. dec. 1932, og THYRA

Emily Olga Alice comtesse Moltke, f. 18. aug. 1874, g. 27. sept. 1899, skilt 1910 † 4. okt. 1961), ingeniør, g. 6. april 1956 i Vejen m. HELGA Sundahl. [K.]

FARFADER

EBERHARD *van Deurs*, f. 28. nov. 1833 † 8. marts 1912, ritmester, g. 18. febr. 1861 m. EMILIE *Petrine Grothusen*, f. 10. sept. 1841 † 9. jan. 1908. Søn:

EBERHARD *Helmuth*, f. 31. okt. 1868 † 21. dec. 1927, g. 1^o 27. jan. 1895 m. CLARA *Johanne Emma Muller*, f. 30. marts 1871, skilt, død (hun g. 2^o m. amtstuefuldbestyrer Carl EMIL *Schlichtkrull*, død); 2^o 1. dec. 1919 m. ANNA *Maria Garner*, f. 20. jan. 1878. [K.]

FABRITIUS-TENGNAGEL



Justitsråd Michael Fabritius' børn adledes 4. sept. 1778 med navnet Fabritius-Tengnagel. Udførlig slægttavle og våbenafbildning i farver, se årg. 1920.

AKSEL Hans Fabritius de Tengnagel (søn af Hans, f. 30. jan. 1886 † 8. dec. 1977, og Ella Marie Kirstine Petersen, f. 5. jan. 1894), g. 6. april 1913 † 20. okt. 1927), f. 16. april

1913 i Kbh., fuldmægug i Kbh. Magistrat, g. 1^o 21. aug. 1938 i Kbh. (Filips) m. EDITH Anna Margrethe Harriet Bærentsen, f. 15. juni 1913 i Kbh., skilt; 2^o 30. aug. 1947 i Kbh. (F) m. Karen-Birthe Staack Christensen, f. 6. marts 1924 i Kbh. (F). Døtre:

af 2. ægteskab:

1. SUSANNE, f. 27. juli 1948 i Kbh. (F.).
2. BIRGITTE, f. 12. jan. 1951 i Kbh. (F.).

BRØDRE

1. ALEX, f. 16. jan. 1915 † 1. juni 1970, g. 31. dec. 1940 i Vanløse m. Karen MARGRETHE Beltoft, f. 27. aug. 1917 i Kbh. Døtre:
 - a. ALICE, f. 16. nov. 1941 i Kbh.
 - b. KÅTHE, f. 3. april 1948 i Kbh., g. ... marts 1968 m. chauffør Orla Egon Andersen.
 - c. RUTH, f. 9. maj 1955 i Kbh.
2. Carl HELGE, f. 11. juli 1922 i Kbh., student, skoleinspektør, g. 29. febr. 1948 i Kbh. (Ålholm) m. GUNNA Harrøe, f. 10. dec. 1923 i Kbh. Sønner:
 - a. Hans PETER, f. 11. jan. 1949 i Kbh.
 - b. LARS, f. 24. nov. 1958 i Kbh.

FARBRODER

- CHRISTIAN, f. 9. okt. 1891 † 13. febr. 1948, g. 3. april 1927 m. HENNY Marie Olivia Petersen, f. 14. aug. 1903. [Gladsaxe.] Døtre:
- a. GRETHE, f. 14. aug. 1927 i Gladsaxe, g. 27. juni 1948 m. handskemager HENNING Jensen, f. 9. juli 1926. [Gladsaxe.]
 - b. RITA, f. 25. aug. 1929 i Gladsaxe.
 - c. LILLIAN, f. 27. sept. 1930 sst.
 - d. ELI, f. 13. sept. 1932 sst.
 - e. ENA, f. 16. febr. 1934 sst.
 - f. EDITH, f. 1. dec. 1935 sst., g. ... maj 1959 i Gladsaxe (b.v.) m. sølvsliber Ove Abrahamsen.
 - g. KIRSTEN, f. 24. aug. 1941 sst.

FARFARFADERS FARBRODER

Peter LUDVIG, f. 14. sept. 1792 † 28. febr. 1874, bogtrykker. Søn:

HARALD Arnoldus, f. 27. sept. 1838 † 7. juli 1920, forpagter, g. 1^o 21. okt. 1882 m. Meta KIRSTINE Cecilie Laugesen, f. 15. nov. 1857 † 20. jan. 1890; 2^o 18. jan. 1897 m. JULIE Kirstine Toxværd, f. 25. marts 1856 † 15. april 1947. Sønner:

af 1. ægteskab:

a. CONRAD Alexander, f. 11. marts 1885 † 10. dec. 1970, dommer, g. 20. nov. 1914 m. SIGNE Marie Kirstine Bojsen Jensen, f. 6. maj 1890 † 27. dec. 1959.

Døtre:

1) NANNA Anina, f. 1. sept. 1915 i Maribo, g. 1^o 8. febr. 1936 i Hillerød m. tandlæge SKAT Holst, f. 5. aug. 1909, skilt; 2^o 27. sept. 1952 m. salgschef AKSEL Krüger, f. 31. juli 1904 i Silkeborg. [Risskov.]

2) SIGNE, f. 14. juli 1920 i Rørbæk, g. 31. juli 1942 i Kbh. (b.v.) m. læge LARS Otto Rasmussen, f. 4. juli 1920 i Nakskov. [Sorø.]

b. JOHANNES Michael, f. 19. jan. 1887 † 28. nov. 1971, dommer, g. 28. dec. 1915 m. LAURA Ingeborg Bojsen Jensen, f. 15. dec. 1893 † 9. sept. 1948.

Børn:

1) INGA, f. 25. okt. 1917 i Maribo, g. 14. maj 1938 i Kbh. m. arkitekt Niels Ernst Reinhard Botfeldt (R[★]), f. 18. marts 1914. [Rungsted.]

2) CONRAD ALEXANDER, f. 8. jan. 1920 i Kalundborg, landsretssagfører, g. 1^o 17. marts 1945 i Kalundborg m. ANNE MARGRETHE Brend-

strup Larsen, f. 22. febr. 1916 i Kbh., skilt, † 16. april 1977, g. 2° m. landsretssagfører Birthe Jacobsen, født Colberg-Hansen, f. 21. juli 1928, † 14. okt. 1974, g. 3° m. Karen Schmidt, f. Jensen, f. 23. nov. 1930. Børn:

af 1. ægteskab:

a) CONRAD ALEXANDER, f. 27. marts 1946 i Kbh., advokat, g. 26. febr. 1972 i Søllerød K. m. korrespondent Dorte Schledermann, f. 9. marts 1946 i Hellerup. Børn:

(1 Henriette, f. 8. sept. 1974. (Vallø).

(2 Michael Conrad, f. 28. jan. 1977.

b) CHARLOTTE CONSTANCE, f. 29. dec. 1948 i Kbh., socialrådgiver, g. 4. jan. 1969 i Holte (b.v.) m. arkitekt PALLE Sjødt, f. 1. aug. 1941 i Hørsholm, skilt 1972.

af 2. ægteskab:

c) MINE BENEDICTE, f. 22. febr. 1956 i Kbh., stud. med., g. 14. aug. 1976 i Vor Frelsers K. med stud. jur. Lars Peter Tolstrup, f. 28. juni 1954.

d) NINA THERESE, f. 25. juni 1961 i Kbh., stud. jur. (Vallø).

FALKENSKIOLD★



Martin Dyssel adledes 3. aug. 1716 med navnet Falkenskiold. – Uddød i mandslinien 26. april 1928.

Udførlig slægttavle og våbenafbildning i farver, se årg. 1929.

RAGNHILD Falkenskiold, f. 21. sept. 1898. i Holms sg., Halland (datter af forpagter SOPHUS Vilhelm f. 10. okt. 1857 † 13. jan. 1901 og AGNES Kähler, f. 30. juli 1871, g.

11. juni 1897 † 17. aug. 1928), g. 25. okt. 1924 i Laholm m. landskammer*, cand. jur. AXEL Anders Jacob Bergstrøm, f. 2. dec. 1892 † 3. maj 1973. [Falun.]

DE FALSEN★

Etatsråd Enevold Falsen adledes 18. aug. 1758 med navnet de Falsen. Descendens i Norge, se årg. 1978.

FERRI★

Pellegrino greve af Ferri i Vicenza fik 14. maj 1709 dansk grevepatent. Greverne Jacob Franz, Josef Johan og Leopold Carl Ferri fik under 17. april 1829, Peter Leopold greve Ferri under 22. okt. 1830 østrigsk stadfæstelse på grevestanden.

Descendens i Padova, Italien, se årg. 1978.

FISCHER

Generalkrigskommissær Christian Fischer blev adlet 12. juni 1811.

CHRISTIAN Fischer, f. 19. marts 1928 i Kolding (søn af landsdommer JOHAN PETER Arnold, f. 4. marts 1891 † 9. juli 1967, og ANNE GRETHE Holten Ellinger, f. 30. marts 1895, g. 16. juni 1917 † 12. maj 1934), besidder af det Fischerske fideikommiss 1. afd., flyverløjtnant I af res., luftkaptajn i S.A.S., g. 8. maj 1956 i Kbh. m. ULLA Def-Petersen (F.: direktør for Hærens Krudtærk, oberstløjtnant Daniel Frede D.-P. og Ellen Bolette Selmer), f. 10. febr. 1932 i Kbh. [Holte.] Børn:

1. LENE, f. 11. juni 1959 i Kastrup.
2. CHRISTIAN, f. 30. maj 1958 sst., besidder af det Fischerske fideikommiss 2. afd.
3. Jens, f. 20. juli 1962 i Dragør.

SØSKENDE

1. JYTTE, f. 5. sept. 1920 på Frederiksberg, student, sygeplejerske, g. 17. maj 1957 i Irland m. George Williamson Hunter, f. 7. juli 1896 † 12. febr. 1963. [Dublin, Eire.]
2. BODIL, f. 3. aug. 1925 i Kolding, g. 25. juni 1946 i Skovshoved m. managing director Robert Bruce Knox Martin, f. 29. juni 1923. [Dublin, Irland.]
3. HELGE, f. 20. aug. 1933 i Viborg, g. 15. juli 1961 i Hørsholm K. m. GRETE Olsen (F.: kørselsentreprenør Carl Christian O. og Rosa Christiansen), f. 10. maj 1937 i Hellerup. [Rungsted.] Døtre:
 - a. Charlotte, f. 12. okt. 1963 i Tokio.
 - b. Ann Louise, f. 12. marts 1967 i Hørsholm.

FADERS ENKE

Ingeborg (INGE) Marie Berith, født Vollertzen (F.: postmester Fritz V. og Jensine Frederikke Kjeldsen), f. 31. jan. 1906 i Hammel, g. 4. juni 1937, enke 9. juli 1967. [K.]

FISCHER-BENZON

Kaptajn Jacob Ludvig Fischer, der ved arv var kommet i besiddelse af det for den under 15. dec. 1679 adlede, siden uddøde slægt Benzon oprettede stamhus Skjersø, erholdt ved patent af 22. nov. 1805 tilladelse til at føre det Benzon'ske navn og våben. Patentet melder intet om en samtidig optagelse af kaptajn Fischer i den danske adel, hvorimod en sådan optagelse fremgår af den på kancelliets forudgående forestilling faldne allerhøjeste resolution.

Præsenliste, se årgang 1946.

FOLSACH



Justitsråd (senere etatsråd) Christian Michael Folsach blev adlet 16. maj 1760. – Familien skriver sig von Folsach. Udførlig slæggtavle med våbenafbildning i farver, se årg. 1920.

HANS Michael Folsach til Gjessinggaard, f. 8. aug. 1901 på Gjessinggaard (Tvede) † 4. april 1981, kammerherre, hofjægermester, cand. jur., direktør i F. Graucob Ltd., g. 1°

20. sept. 1931 i Tvede K. m. ANNE-LISE Brun, f. 9. marts 1907 † 15. aug. 1957; 2° 2. okt. 1959 i Nr. Sandager K. m. CARITAS Mathilde Vibeke comtesse Bernstorff til Christianslund. [Gjessinggaard pr. Randers.] Datter:

af 1. ægteskab:

HELLE Elisabeth Rigmor Alvilde, f. 16. juni 1935 i Kbh. (Tvede K.), student, g. 25. juni 1966 i South Holmwood Church, Surrey, m. Nicolas David Ingram. [London.]

BRODER

Johannes Christian ESBERN til Dronninglund Storskov, f. 28. juni 1905 † 25. aug. 1975, hofjægermester, godsejer, g. 6. sept. 1938 i Kolding (St. Mich.) m. Marie d'Auschamp (F.: proprietær, cand. polit. Henri Louis d'A. og Marie Elise Petersen, adopt. Herbst), f. 13. dec. 1918 i Vonsild. [Dronninglund Storskov ved Dronninglund.] Børn:

a. MONICA Marie Alvilde, f. 17. juni 1939 i Aalborg, student, g. 20. aug. 1960 i Storskoven (huskapel) m. adjunkt, cand. mag. POUL Rude, f. 23. nov. 1931 i Odense. [K.]

b. Hans Louis Christian MICHAEL, f. 11. aug. 1941 i Dronninglund, forretningsmand, g. 22. aug. 1970 m. MERETE Ingvarsen, f. 28. maj 1943. [Sild.] Datter:

CATHRINE Maria, f. 1. aug. 1971.

c. Ib Johannes Xavier, f. 6. jan. 1943 i Aalborg, sergent i flyvevåbnet, salgschef, g. 24. febr. 1968 i Aalborg (St. Mariæ K.) m. BIRTHE Vivian Andersen, f. 20. juli 1945, skilt.

d. PETER Paul Mogens Victor, f. 10. maj 1945 i Dronninglund, student, lærerstuderende.

e. KJELD BENEDICT Franz Henri, f. 3. jan. 1950 i Aalborg, stud. mag.

DE FONTENAY

(le Sage de Fontenay)



Fransk adelsslægt. Antoine le Sage de Fontenay kom 1683 til Danmark og blev kaptajn i dansk tjeneste. Hans sønnesøner, admiralerne Carl Frederik og Anton Nicolai le Sage de Fontenay naturaliseredes 3. juni 1778. Provst Reinhardt Günther Christian Ferdinand le Sage de Fontenay har 3. dec. 1906 tilligemed sine to, ikke til den danske adel henhørende, adoptivbørn, erholdt anerkendelse som preussisk adel. – Våbenafbildning i farver og udførlig stamtafle, se årg. 1889.

DEN ÆLDRE LINIE

Uddød 3. dec. 1971

DEN YNGRE LINIE

De i Amerika, Belgien og Sverige levende medlemmer
se årgang 1955

ETIENNE le Sage de Fontenay, f. 6. juni 1921 i Humleore (søn af skovrider
JUST PETER, f. 15. aug. 1879 † 13. aug. 1964). [K.]

SØSTER

SØEUR Yvonne Madeleine, f. 30. okt. 1923 i Humleore, g. 31. marts 1950 i
Ankara m. telefoningeniør Jack Patrick O'Leary, f. 20. juni 1909.
[Grimsby.]

MODER

ULLA Hjørdis, født Sven, f. 9. aug. 1898, g. 30. okt. 1920, skilt. [K.]

FARFADER

Frederik EDVARD, f. 8. aug. 1847 † 17. marts 1911, g. 17. okt. 1878 m. Marie
Sophie CAROLINE Jensen, f. 13. okt. 1855 † 27. maj 1937. Børn:

1. FRANK, f. 24. sept. 1880 † 28. sept. 1959, cand. mag., dr. phil. h.c., overor-
dentlig gesandt og befuldmægtiget minister, g. 1° 2. juni 1911 m. OLGA Héléne
Angelique Wilhelmine de Renouard, f. 5. aug. 1884, skilt † 2. dec. 1969; 2°
7. dec. 1927 i Reykjavik m. GUÐRUN Sigriður Eiríksdóttir, f. 6. juli 1903
(Chr.X.Fr.M.) (F.M.R.) (I.F.2) (hun g. 1° m. købmand Tage Møller). [K.]

Børn:

af 1. ægteskab:

a. ELISABETH Eleonora Marie Madeleine, f. 29. april 1912 i Kbh. [K.]

b. MARGUERITE Angelique, f. 30. maj 1916 i Kbh., g. 1° 16. dec. 1939 m.
ekspeditionssekretær i prisdirektoratet, cand. jur. STEEN Richter, f. 7. maj
1914, skilt, † 1. jan. 1958; 2° 5. aug. 1949 m. islandsk købmand FRIÐRIK
Matthiasson, f. 3. dec. 1907. [Reykjavik.]

c. Frieda VIBEKE, f. 30. april 1919 i Kbh., g. 1. april 1944 i Kbh. (Ref.) m.
ambassadør MOGENS Warberg (R^{1*}), f. 20. nov. 1916.

af 2. ægteskab:

d. JEAN Robert Edouard, f. 12. juni 1929 i Reykjavik, bestyrer af græs-

melsfabrik i Island, g. 20. aug. 1960 m. Olof Sesselja Kristofersdóttir (F.: odelsbonde Olóf Kristofer Ólafsson og Lisbeth Zimsen), f. ... [Island.]
Børn:

- 1) Kalman, f. 29. marts 1961 (Hvols K.).
- 2) Gudrun, f. 18. sept. 1962.
- 3) KRISTOFFER Frank, f. 23. marts 1968 (Hvols K.).
- 4) THORUNN, f. 11. maj 1971.

e. ERIC Leon, f. 10. juni 1941 i Reykjavik, † 17. okt. 1979, overkonstabel, kok.

2. CASPAR Frederik, f. 18. marts 1883 i Vejby, teknisk driftsbestyrer, g. 16. maj 1919 m. EMMA Catharina Mathilde Timm, f. 20. juni 1891. [Albersdorf, Holsten.] Børn:

- a. Ellen JULIANE, f. 21. aug. 1921 i Odderade, Holsten, g. 9. nov. 1946 i Ørum K. m. befragter AMDI Hvid, f. 12. marts 1921 i Jebjerg pr. Langå. [Esbjerg.]
- b. ELISE Gjertrud, f. 19. jan. 1924 i Albersdorf, Holsten, g. 6. april 1952 i Hvidovre K. m. befragter Niels Ove Wraae Folting, f. 2. febr. 1926 i Gudum. [Vedbæk.]
- c. FRANK, f. 29. april 1928 i Husum, inspektør, g. 25. aug. 1956 i Kolding (Krist) m. GERDA Bjerregaard Jørgensen (F.: Ancker Michael J. og Anna Bolette Iversen), f. 30. marts 1932 i Kolding. [Sanddal pr. Fredericia.]
Søn:

Uffe Timm, f. 21. april 1958 i Fredericia.

3. OLUF Philibert, f. 29. juli 1885 † 8. marts 1944, ingeniør, g. 1° 20. juli 1918 i Skrøbelev m. ELLEN Frederikke Nielsen, f. 19. jan. 1897; 2° 27. juli 1939 m. overassistent i arbejdsdirektoratet BODIL Rottbøll-Petersen f. 27. juli 1898 † 4. maj 1976. Søn:

af 1. ægteskab:

PHILIP, f. 8. okt. 1919 på Frederiksberg, statseks. ejendomsmægler, revisor, finansrådgiver, gårdejer, g. 16. juni 1950 på Frederiksberg m. overassistent i undervisningsministeriet BIRTHE Alice Mikkelsen, f. 5. jan. 1927 i Næstved, skilt 1971. [Frbg.] Børn:

- 1) Pierre Frank, f. 23. dec. 1950 på Frederiksberg, bankfuldmægtig, g. 19. juni 1976 m. Gitte Skytte Sørensen (F.: belysningsmester S.S.).
Døtre:

a) Michelle, f. 8. sept. 1977.

b) Celina, f. 25. april 1980.

- 2) MARIANNE, f. 18. okt. 1963 i Havdrup.

FADERS FARBRODER

Otto ERNST, f. 8. sept. 1848 † 2. aug. 1910, professor, overlæge, g. 7. juni 1878 m. EMMA Göttsche, f. 23. maj 1854 † 14. juni 1909. Søn:

Julius VIGO Helfred, f. 17. aug. 1879 † 25. sept. 1968, cand. jur., fuldmægtig i marineministeriet, kasserer og ekspeditionssekretær i Landsnævnet for Børneforsorg, g. 9. juli 1908 m. HARRIET Juliane le Sage de Fontenay, f. 27. marts 1888 † 10. aug. 1976. Søn:

OTTO Aksel Ernst, f. 31. maj 1909 i København † 23. jan 1981, ekspeditionssekretær* i boligministeriet, g. 1° 15. okt. 1937 i Frederiksberg K. m. GRETHE Arffmann (F.: direktør Carl Edvard A. og Marie Holm), f. 25. aug. 1912 i Køge, skilt; 2° 7. juni 1946 i Hellerup (Mess.) m. GERDA

Vibeke Øllgaard (F.: amtmænd Balthazar Krarup Ø. og Johanne Charlotte Cortsen), f. 2. febr. 1914 i Kbh. [Helsingør.] Børn:

af 1. ægteskab:

1) PETER Robert, f. 22. juli 1938 i Hellerup, direktør, g. 1. juni 1963 i Virum K. m. JANET Barnshaw (F.: møbelsnedker John Bell B. og Phyllis May Richman), f. 8. juni 1937 i Walthamstow, Essex, England, skilt. [Hørsholm.] Søn:

John PHILIP, f. 5. juli 1966 i Hørsholm (Høsterkøb K.).

2) JEANNE, f. 15. jan. 1940 i Hellerup, statsprøvet musikpædagog, g. 18. juli 1970 i Høsterkøb K. m. skoleinspektør PAUL Berggreen, f. 20. april 1930 i Haslev. [Ringe.]

af 2. ægteskab:

3) CARL Erik, f. 9. aug. 1948 i Aalborg, civilingeniør, g. 10. okt. 1969 i Rødovre (b.v.) m. laborant Lya Gerd Herfort Nielsen (F.: fabrikant Kurt Herfort N. og Lizzie Karen Egbo), f. 19. aug. 1948 i Kbh., skilt; 2° 8. maj 1980 i Bahrain m. banksassistent BIRGIT Susanne Højgaard (F.: maler Ole H. og Kirsten Møller Petersen), f. 22. april 1956 i Kbh. [Bahrain.] Børn af 1. ægteskab:

a) FRANK, f. 23. okt. 1971 i Glostrup (Vallensbæk K.).

b) ELLEN Birgitte, f. 11. marts 1974 i Glostrup (Ballerup K.). (Vallø).

FRIJS se VIND

FØNSS (Fønjs)



Kammerherre Peter Severin Fønjs til Løvenholm adledes ved patent af 29. jan. 1801. – Fuldstændig stamtavle og våbenafbildning, se årgang 1945.

Uddød i mandslinien 18. april 1971, i kvindelinien 12. april 1980.

FØNSS (Fønjs)

Hans Jørgen Ring Fønjs, Niels Basse Fønjs og Johan Philip Rogert Fønjs, brodersønner af fornævnte Peter Severin Fønjs til Løvenholm, adledes ved patent af 18. maj 1804. – Fuldstændig stamtavle og farvelagt våbenafbildning, se årgang 1945.

HROAR Carl Frederik Niels Basse Fønjs, f. 28. sept. 1923 i Kbh. (søn af cand. phil. løjtnant HOLGER Carl Niels Basse, f. 31. maj 1891 † 24. aug.

FØNSS

1939), g. 8. okt. 1947 i Kbh. (b.v.) m. MELITTA-Magdalena Brand, f. 17. sept. 1919 (g. 1° m. operasanger Thorkild Noval, skilt). [Espergærde.] Børn:

1. NINA Teresa, f. 5. marts 1948 i Tårnbæk, g. ... 1971 m. lærerstuderende MORTEN Jessen, f. ... [Vejstrup.]
2. HOLGER Carl Niels Frederik Basse, f. 9. febr. 1949 i Marstal.
3. HROAR Basse, f. 2. marts 1951 i Marstal.

SØSTER

MANON Adelheid Basse, f. 1. juli 1922 i Kbh., g. 24. okt. 1942 i Hellerup K. m. grosserer, cand. jur. MOGENS Røkkjær, f. 14. marts 1920 i Kbh., skilt. [K.]

MODER

Clara NINA Asta Adelheid, født Weiss Ernst (F.: kaptajn, kammerjunker Carl Frederik Weiss E. og Asta Esman), f. 23. marts 1895 i Helsingør, g. 8. juni 1920 i Kbh. (Jac.), enke 24. aug. 1939.

FARFADER

Frederik NIELS BASSE til Hindsgavl, f. 23. aug. 1862 † 15. juni 1922, hofjægermester, g. 29. maj 1888 m. EDELE Margrethe baronesse Gyldenkrone, f. 24. jan. 1867 † 31. dec. 1947. Børn:

1. KNUD Niels Basse, f. 11. nov. 1892 † 6. febr. 1962, g. 1° 24. juni 1922 i Kbh. (C) m. INGE Godt-Agerholm (F.: direktør Sophus A. og Theodora Jessen), f. 16. jan. 1897 i Kbh., skilt; 2° 5. okt. 1928 i Kbh. (b.v.) m. HELGA Bang Andersen (F.: restauratør Martin A. og Rasmine Pedersen), f. 24. sept. 1902 i Kbh. [K.] Datter:

af 2. ægteskab:

ALICE Basse, f. 29. maj 1932 i Kbh. (Jac.), g. 23. okt. 1971 i Kbh. (Jac.) m. antikvitethandler MANFRED Betnass, f. 25. marts 1923, skilt.

2. EGGERT Basse, f. 1. juni 1894 på Billehave, automobilforhandler, g. 1° 16. aug. 1918 i Svendborg m. ELSE Tuxen (F.: navigationsskoleforstander Aage Volmer T. og Ellen Bruun), f. 2. maj 1898 i Svendborg, skilt (hun g. 2° m. direktør Henrik Tuxen (Rungsted og K.); 2° 16. juni 1934 i Kbh. m. EBBA Slott (F.: politiassistent Jørgen Christian S. og Bertha Laursen), f. 14. aug. 1910 i Kbh. [K.] Døtre:

af 1. ægteskab:

a. ELSEBETH Basse, f. 23. juni 1921 i Svendborg, g. 20. juni 1941 i Hørsholm m. adm. direktør for Otto Mønsted A/S. EBBE Tuxen, f. 23. marts 1918, † 14. juni 1981.

af 2. ægteskab:

b. INGER Basse, f. 19. juni 1943 i Kbh., g. 24. sept. 1966 i Kbh. (Jac.)^m m. møbelhandler Bjarne Erik Jacobsen, f. 19. april 1943.

3. Edele MARGRETHE Karen Basse, f. 21. febr. 1896 på Billehave, g. 1° 26. jan. 1918 i Middelfart m. landsretssagfører CARL Ejler Ejlers, f. 12. sept. 1888 i Fåborg, skilt † 1948; 2° 31. marts 1945 m. civilingeniør Holger Helms, f. 7. maj 1871 † 15. sept. 1963 (g. 1° m. Anna Margrethe Plum). [Bagsværd.]

GALTUNG★



Gammel norsk adelslægt, af hvilken Laurids Galtung til Thorsnes (i Hardanger) 23. aug. 1648 erholdt stadfæstelse på sin adel. Lars Christoffer Galtung (1895-1947) antog navnet Ljones, som også føres af hans efterkommere. – Udførlig slægttavle og våbenafbildning i farver, se årg. 1916.

I. LINIE

LAURITZ Frederik Galtung, f. 21. jan. 1901 (søn af major JOHAN Ellertsen, f. 23. marts 1872 † 31. juli 1953, og RAGNHILD Vilhelmsen, f. 12. juni 1878, g. 1. maj 1900 † 16. dec. 1961), cand. oecon., direktør i Livsforsikringselskabet Hygea (N.D.M.), g. 6. okt. 1928 m. ELLEN Margaretha Fougner, f. 31. aug. 1901 † 14. dec. 1972. [Oslo.] Børn:

1. RAGNHILD Frederikke Fougner, f. 16. okt. 1929, generalsekretær i Norge-Amerikaforeningen. [Oslo.]

2. JOHAN Fougner, f. 2. jan. 1933, flyverløjtnant i feltartilleriet, adjuster i The Monarch Insurance Company, g. 1^o 13. juni 1958 m. Berit Rigmor Eig, f. 27. okt. 1938, skilt; 2^o 18. sept. 1965 m. Liv Oppedal, f. 15. aug. 1936. [New York.] Børn:

af 1. ægteskab:

a. Rigmor Elisabeth, f. 23. dec. 1958.

af 2. ægteskab:

b. Lauritz Fredrik, f. 28. aug. 1966.

c. Anne Elisabeth, f. 3. jan. 1969.

3. ELLEN ELISABETH Fougner, f. 17. juli 1938, annoncechef. [Oslo.]

4. Johanne (HANNA) Margrethe Fougner, f. 6. jan. 1943, fuldmægtig, g. 11. aug. 1963 m. bogholder, revisorassistent JOHN Bergseth, f. 17. jan. 1937, skilt. [Oslo.]

SØSKENDE

1. GUNVOR Blanzeflor, f. 2. okt. 1904, g. 30. sug. 1924 m. kaptajn i Det Bergenske Dampskibsselskab Herman ALEXANDER Wallace, f. 19. april 1892 † 12. juli 1957. [Bergen.]

2. RAGNHILD Katharina Helvig, f. 15. sept. 1907, afdelingschef i telegrafvæsenet. [Bergen.]

3. OTTO Joachim Grabow, f. 10. okt. 1908, cand. jur., vicedirektør i Norges Brandkasse, g. 6. juni 1936 m. Gudrun EDITH Erisken, g. 6. aug. 1907. [Oslo.] Datter:

ELIN Marie, f. 28. febr. 1947.

FARFADERS SØSKENDE

1. JOHAN Daniel, f. 30. dec. 1833 † 21. febr. 1923, lensmand, g. 27. juni 1868 m. NIKOLINE Landmark, f. 24. juni 1839 † 6. dec. 1921. Søn:

JOHAN Daniel, f. 26. dec. 1870 † 28. aug. 1926, tandlæge, g. 6. sept. 1898 m.

Dorothea (DOLLY) Andersen, f. 19. juli 1869 † 27. maj 1926. Børn:

1) ANTON, f. 28. juni 1899, tandlæge, g. 4. dec. 1929 m. Alfhild Rigmor Kjellerød, f. 13. april 1903. [Drammen.] Børn:

- a) MONA, f. 21. sept. 1930, tandlæge, g. 7. aug. 1964 m. adm. direktør for A/S Limtræ, ingeniør Carl Erik Swensson, f. 25. juli 1928. [Hirtshals.]
- b) JOHAN Daniel, f. 15. april 1936, guldsmed. [Oslo.]
- c) TORE, f. 18. juli 1942, ingeniør, g. 10. juni 1967 m. GUN Fosnæs, f. 30. juli 1943. Døtre:
 (1 RIGMOR, f. 21. jan. 1969.
 (2 Hege Lilly, f. 1. juli 1971.
- 2) JOHAN Daniel, f. 28. maj 1904 † 27. aug. 1973, *cand. pharm.*, apoteker, g. 20. jan. 1945 m. EDITH Svanhilde Kjelleröd, f. 20. sept. 1905. [Drammen.]
- 3) RUTH, f. 22. jan. 1909, oldfrue, g. 18. dec. 1937 m. spansk minister Filipe greve de Mansilla, f. 26. okt. 1905 † 9. juli 1955. [K.]
2. JENS Fredrik Undahl, f. 24. sept. 1848 † 23. maj 1928, *stadslæge*, g. 20. maj 1879 m. DAGNY Hansine Andrea Logn, f. 3. febr. 1859 † 6. okt. 1918. Børn:
- a. AUGUST Andreas, f. 12. dec. 1881 † 14. aug. 1964, *cand. med. & oecon.*, overlæge ved Oslo komm. sygehuse, klinisk lærer ved universitetet, g. 19. maj 1915 m. HELGA Holmboe, f. 20. okt. 1890 † 15. okt. 1967. Børn:
- 1) INGEGERD, f. 15. sept. 1916, journalist (F.S.S.5) (Rum.r.K.1) (S.Kr.5). [Oslo.]
- 2) JOHAN Vincent, f. 24. okt. 1930, *cand. real. & mag. art.*, professor ved Universitetet i Oslo, g. 1^o 14. jan. 1956 m. mag. art. INGRID Eide, f. 12. juli 1933, skilt; 2^o 29. marts 1969 m. Fumiko Nishimura, f. 9. juli 1936. [Oslo.] Børn:
 af 1. ægteskab:
 a) ANDREAS, f. 6. dec. 1958.
 b) HARALD, f. 15. febr. 1962.
 af 2. ægteskab:
 c) FREDRIK, f. 7. nov. 1970.
 d) IRENE, f. 23. marts 1977.
- b. OTTO, f. 2. jan. 1890 † 10. juni 1961, *cand. jur. & oecon.*, højesteretsadvokat, g. 1^o 19. maj 1917 m. HELENE Holst, f. 25. dec. 1895 † 19. febr. 1926; 2^o 12. juni 1929 m. BERGLJOT Kokkinn (D.r.K.H.) (N.r.K.H.) (I.M.P.) (Fr.r.K.), f. 18. juni 1904. [Oslo.] Børn:
 af 1. ægteskab:
 1) Frederik VINCENT, f. 1. sept. 1918, overretssagfører, g. 15. marts 1951 m. LILL Borchgrewink, f. 9. nov. 1921. [Oslo.] Sønner:
 a) VINCENT, f. 10. juli 1955.
 b) Christian Fredrik, f. 3. juli 1962.
 2) ELSE Dagny Helen, f. 23. maj 1921, g. 1. april 1946 m. overlæge ved Oslo kommunale sykehus IVAR Lund, f. 3. juli 1911. [Oslo.]
 3) OTTO, f. 25. maj 1924, advokat, g. 10. april 1970 m. METTE Rasch, f. 10. jan. 1937. [Oslo.] Børn:
 a) Lars Otto, f. 23. juni 1971.
 b) Cathrine Helene, f. 27. aug. 1973.
 af 2. ægteskab:
 4) Wenche Benedicte, f. 8. april 1930, g. 9. dec. 1953 m. bankchef i Andresens Bank, civiløkonom KARE Gundersen (N.D.M.), f. 15. marts 1926.

GALTUNG

c. JENS Fredrik, f. 17. febr. 1898, højesteretsadvokat og skibsreder, g. 20. maj 1937 m. MARIE Kleven, f. 9. marts 1910. [Moss.]

FARFADERS FARBRØDER

CHRISTOFER, døbt 11. febr. 1792 † 23. maj 1880. Søn:

Lars Christofer, f. 19. dec. 1832 † marts 1915, gårdbruger, g. 4. juni 1864 m. MADDELE Villaksdatter Ljonæs, f. 24. jan. 1840 † 23. nov. 1916. Søn:

Isak Christofer, f. 19. sept. 1866 † april 1957, g. 15. juni 1894 m. MARTHA Christoffersdatter Tuften, f. 24. febr. 1867 † 11. juni 1941. Søn:

LARS Christoffer, f. 15. marts 1895 † 2. juni 1947, g. 24. juni 1926 m.

MARTHA Vagleiksdatter Koltvedt, f. 11. sept. 1905. [Ljonæs.] Børn:

(1 Magnhild (MARGIT), f. 13. juni 1928, g. 27. aug. 1955 m. INGVALD Eide, f. 1. april 1923. [Eide, Tørviksbygd, Hardanger.]

(2 KRISTOFFER, f. 26. juni 1931, gårdbruger, g. 27. aug. 1955 m. Brita-Gullborg Tveit, f. 12. juli 1934. [Røyrvik i Hardanger.]

Sønner:

(a Lars Audun, f. 9. juli 1957.

(b Magnar, f. 8. april 1961.

II. LINIE

JOHAN Galtung, f. 15. okt. 1899 (søn af OLE, f. 18. dec. 1864 † ...), g. m. Myrtle Eklqv, f. 28. jan. 1909. [Milwaukee, Wisc.] Sønner:

1. Robert Earl, f. 16. juli 1928.

2. Gordon Gustav, f. 28. aug. 1932.

SØSKENDE

1. SELMA Pauline, f. 15. sept. 1901, g. 1^o m. ARTHUR Lange, f. 3. sept. 1886 † dec. 1921; 2^o 1927 m. Clyde Vernon Farley, f. 12. febr. 1891. [Lacrosse, Wisé.]

2. Olaf Bernhard, f. 16. maj 1909, farmer. [Barnum, Minnesota.]

MODER

BERNTINE Sjøvatsdatter Galtung, født Ljonæstangen, f. 19. dec. 1878, g. 20. jan. 1899, enke ...

FADERS SØSKENDE

1. HANS, f. 29. marts 1867 † 15. marts 1926, g. 1^o 1. dec. 1899 m. ELISABETH Torkildsdatter Vik, f. 8. nov. 1868 † 14. okt. 1903; 2^o 27. maj 1907 m. MARIE Torkildsdatter Vik, f. 22. juli 1886. [Ljonæstangen.] Børn:

af 1. ægteskab:

a. Sigfrid DORTHEA, f. 30. maj 1900, g. 1926 m. superintendent Maurice Alvin Skeie, f. 12. okt. 1900. [Minneapolis, Minnesota.]

b. FRANTZ Nicolai, f. 5. juni 1903, møbelsnedker, g. 1^o 29. okt. 1932 m. BRITHA Guddal † 23. nov. 1932; 2^o 30. marts 1934 m. IDA Røstbø, f. 5. juli 1915. [Norge.] Døtre:

af 2. ægteskab:

1) Solveig Elisabeth, f. 15. aug. 1934.

2) HELGA, f. 7. marts 1936.

3) Ingrid, f. 18. okt. 1938.

af 2. ægteskab:

GALTUNG

c. JOHAN, f. 14. maj 1910, gårdbruger og bødker. (Ljonæstangen.)
d. KRISTIAN, f. 5. dec. 1911, stewart, g. 15. nov. 1947 m. LILLY Andersdatter Bakke, f. 6. aug. 1924. Børn:

1) ELSE-MARIE, f. 10. april 1948.

2) WENCKE, f. 6. jan. 1955.

3) ROBERT, f. 1. juni 1962.

e. BJARNE, f. 29. marts 1917, maskinmester, g. 13. maj 1953 m. GERD Gustavson, f. 16. aug. 1921.

f. HARALD, f. 3. jan. 1919, gartner, g. 27. aug. 1948 m. ASLAUG Simonsdatter Skarstein, f. 27. aug. 1922. Børn:

1) Randi-Marie, f. 18. jan. 1949.

2) HILDEGUNN, f. 2. aug. 1950.

3) Hans Petter, f. 20. dec. 1956.

g. MAGNE, f. 21. nov. 1922, maler.

h. TRYGVE, f. 14. febr. 1924, mekaniker, g. 28. juli 1951 m. SOLVEIG Vagen, f. 30. jan. 1923. Datter:

MARIT, f. 18. jan. 1955.

i. DORTHEA, f. 23. juli 1925, g. 22. nov. 1952 m. sømand GIDJON LØKHAMMER, f. 22. juni 1922.

2. Martha Elisabet, f. 10. juni 1874, g. 1920 m. magasinforvalter Ole Fugleberg, f. 6. maj 1873. [Nevis, Minnesota.]

3. CHRISTIANNA, f. 1. juni 1881, g. 20. okt. 1909 m. farmer LOUIS Tangen, f. 19. aug. 1833. [Akeley, Minnesota.]

FARFADERS FADERS BRODER

THORBJØRN, døbt 29. maj 1794 † 28. nov. 1857. Søn:

ANDERS, f. 23. febr. 1826 † 16. maj 1887, g. ... m. ELNA Ølsdatter Børsheim, f. 7. juni 1850 † ... Datter:

ANNA Kristine, f. 25. juni 1878, g. 10. juli 1898 m. MIKKEL Larsen Kysnæs, f. 10. juni 1871. [Kysnæsstrand.]

III. LINIE

NILS Galtung, f. 4. aug. 1922 (søn af OTTO Sigvard til Thorsnæs, f. 6. aug. 1893 † 12. febr. 1924), g. 6. juli 1957 m. OLINE Karlsdatter Blokkum, f. 28. nov. 1926. [Thorsnæs.] Børn:

1. Anne-Grete, f. 20. april 1958.

2. HILDEGUN, f. 24. april 1960.

3. ASTRID, f. 23. juni 1962.

4. Hans Sigvard, f. 4. febr. 1966.

MODER

ANNA Simonsdatter, født Ødegaard, f. 6. aug. 1894, g. 1° 2. sept. 1921, enke 12. febr. 1924; 2° 25. maj 1928 m. Hans Jacob Galtung (se nedenfor). [Thorsnæs.]

FADERS SØSTER

RAGNA, f. 27. okt. 1898, g. 1929 m. bilreparatør BIRGER Olsen. [Bergen.]

GALTUNG

FARFADERS FADER

HANS Hansen til Thorsnæs. lensmand, f. 16. juni 1824 † 27. nov. 1887, g. 16. juni 1848 m. RAGNA Nilsdatter Vik, f. 29. sept. † 28. okt. 1910. Børn:

1. LARS, f. 11. juni 1857 † 25. nov. 1927, gårdejer, g. 25. aug. 1902 m. Anna Christine Kysnæs. [Thorsnæs.] Børn:

a. LARS CHRISTIAN, f. 11. febr. 1895, g. 4. juli 1932 m. Liv Margit Slotto, f. 30. okt. 1901. [Thorsnæs.] Søn:

LEIF, f. 10. april 1934, g. m. Björg Hope Slätteid, f. 13. sept. 1942. Børn:

a) BORGHILD, f. 23. maj 1965.

b) Lars Ivar, f. 5. sept. 1970.

b. HANS Jacob, f. 9. marts 1903, gårdejer, g. 25. maj 1928 m. ANNA Simonsdatter, født Ødegaard, f. 6. aug. 1894 (g. 1^o m. Otto Sigvard Galtung, se ovenfor). [Thorsnæs.] Børn:

1) Gudrun Sofie, f. 27. juni 1929, g. 24. maj 1958 m. Anton Olsen Tufteland, f. 28. febr. 1927.

2) LILLY Kirsten, f. 24. dec. 1930, g. 26. september 1959 m. SIGURD G. Torsnes, f. 4. juli 1920.

3) BJØRG, f. 20. nov. 1937, g. 12. marts 1960 m. ARNE M. Moberg, f. 1. juni 1934.

c. INGER Ragnhild, f. 25. dec. 1907, g. 13. juli 1942 m. CHARLES Ivar Marselius Olavson Trygslund, f. 26. nov. 1910. [Thorsnæs.]

2. CHRISTOFFER Hansen, f. 12. maj 1864 † 9. febr. 1930, g. 21. dec. 1928 m. Amanda HENRIETTE Eide, f. 21. juni 1894 † 23. aug. 1963. Søn:

Kristofer Henfy (CHRIS), f. 5. april 1930, g. 7. jan. 1956 m. MARIT Ragnhild Trondsen, f. 18. dec. 1931. [Stavanger.] Børn:

1) EYSTEIN, f. 22. jan. 1957.

2) TROND, f. 30. april 1958.

3) AUDUN, f. 27. aug. 1962.

4) UNNI Kristine, f. 18. dec. 1968.

5) RAGNHILD Synnøve, f. 26. maj 1972.

VON GERSDORFF



Uradelsslægt fra Oberlausitz, af hvilken Christianus de Gerhardisdorf nævnes 1301. – Udsørlig slægttavle og våben-afbildning i farver, se årgang 1943.

LINIE A.

Indkom i Danmark i slutningen af det 16. årh.

Uddød i mandslinien 16. sept. 1955

TOVE Ellen Antoinette Jenzy von Gersdorff, f. 6. nov. 1907 i Kallehave (datter af postmester Jens Peter Rosenørn, f. 1. marts 1870 † 17. febr. 1953, og ANNA Margrethe Emilie Petersen, f. 3. jan. 1880, g. 3. maj 1901 † 19. febr.

1969), cand. phil., g. 10. okt. 1933 m. proprietær, løjtnant i rytteriet CHRISTIAN Mathæus Carstensen, f. 9. maj 1900 i Birket † 4. okt. 1978. [Vestergaard ved Glumsø.]

LINIE B.

Rudolph friherre Gersdorff blev naturaliseret som dansk baron 30. marts 1699.

Den danske gren
Uddød 29. maj 1936

Den sønderjydske gren

Se »Danmarks Adels Aarbog« 1926 og
Genealogisches Handbuch des Adels XIII
(Freiherrliche Häuser A II)«.

GLÜCKSBIERG★

Elie Louis greve, senere hertug Decazes (fransk greve 27. jan. 1815, pair af Frankrig 31. jan. 1818, fransk hertug 20. febr. 1820) blev den 12. juni 1818 for sig og ægte mandlige descendenter og, hvis disse skulle uddø, hans broder Joseph Leonard Vicomte Decazes (fransk baron i dec. 1815) og ægte mandlige descendenter udnævnt til dansk hertug af Glücksbjerg (primogenitur). – Medlemmerne af den hertugelige linie skriver sig »Decazes de Glücksbjerg.«

Præsensliste, se årg. 1978.

GRUBBE★



Gammel dansk adelslægt, der her i landet uddøde første halvdel af 18. årh., men af hvilken Jørgen Sivertsen Grubbe i det 16. årh. tog ophold i Tyskland, hvor hans efterkommere endnu lever. Familien skriver sig nu Grube. – Våbenafbildning i farver og udførlig slægttafle, se årg. 1895.

Præsensliste, se årgang 1946.

AF GYLDENFELDT★



Major Christian Schousboe blev adlet 11. juli 1761 med navnet af Gyldenfeldt. – Udførlig slægttafle med våbenafbildning i farver, se årg. 1908.

I. LINIE

De i Argentina levende medlemmer,
se årgang 1946.

Carl Vilhelm af Gyldenfeldt, f. 13. aug. 1873 † ... (søn af bagermester HANS Henrik Viktor Hugo, f. 2. april 1850 † 15. maj 1923 og ANE Marie Hendrichsen, f. 2. aug. 1849, g. ... † 28. marts 1924), stuteriejer, g. 29. dec. 1905 m. Dagmar Josephine Johanne Christine Negenadhl, f. 19. dec. 1882. [Seattle, Wash.]

BRODER

EDUARD Carl Valdemar Alfred, f. 6. marts 1885 † ..., maskinist, g. m. JENNY Johanne Margrethe Christensen, f. 1. febr. 1890 †. Datter:
MARGIT Beate Vilhelmine Regitze, f. 30. maj 1912.

FARFADERS BRODER

HOLGER Scheel, f. 3. maj 1817 † 19. marts 1864 ved Dybbøl, kaptajn. Søn: Carlo Viggo Henry Sehested, f. 25. april 1863 † 28. okt. 1928, cand. jur., politiinspektør, g. 23. okt. 1891 m. GERDA Lorentze Christina Wang, f. 22. dec. 1854 † 8. aug. 1938 (hvn g. 1^o m. Lege ALETH Vilhelm Christian Gregersen † 1886). Datter:
ANNE BEATE, f. 19. juni 1894 i Kbh., g. 17. okt. 1922 i Kbh. (A) m. kammerherre, amtmand MAGNUS Voss Krummenauen Wulff, f. 27. febr. 1886 † 31. dec. 1951. [Charlottenlund.]

II. LINIE

Præsensliste, se årgang 1946.

GYLDENKRONE



Gabriel Marselis til Havreballegaard optoges 7. sept. 1665 i adelsstanden. Hans søn Vilhelm Marselius blev 15. sept. 1673 ophøjet i friherrestanden under navnet Gyldenkrone. – Holger Emerentz baron Gyldenkrone med hustru og sønner erholdt 18. juli 1907 bevilling til at føre navnet Gyldenkrone-Rysensteen; men 29. nov. 1916 fik han for sit vedkommende bevilling til atter kun at føre navnet Gyldenkrone. – Udførlig slægttafle og våbenafbildning i farver, se årg. 1935.

Holger ERIK lensbaron Gyldenkrone-Rysensteen, f. 12. juni 1929 i Ordrup (søn af lensbaron JØRGEN, f. 22. febr. 1899 † 8. okt. 1962), nyder af baroniet

GYLDENKRONE

Vilhemsborgs og baroniet Rysensteens fideikommis' successorfonds, g. 5. marts 1960 i Skovshoved K. m. Mary ELSE Tholstrup (F.: direktør, konsul Laurits T. og Inger Bay), f. 27. juni 1929 i Casablanca, skilt 1965. [Gæruplund, Snedsted.] Datter:

Baronesse KATARINA Louise, f. 6. juli 1961 på Frbg. (Vallø).

MODER

VIBEKE, født Fiedler, f. 18. juli 1909, g. 1^o 7. aug. 1928, skilt 1943; 2^o m. direktør Christian Ditlev (DICK) Reventlow, f. 4. april 1898 † 5. sept. 1958. [Sorø.]

FADERS ENKE

Lensbaronesse INGER, født Havnø (F.: sektionsingeniør Svend H. og Gerda Hestbech), f. 25. okt. 1920 på Frederiksberg, g. 13. april 1956 i Gentofte (b.v.), enke 8. okt. 1962. [Charlottenlund.]

FARFADER

HOLGER Emerentz lensbaron Gyldenkrone til baroniet Vilhemsborg, f. 31. aug. 1873 † 27. dec. 1927, g. 1^o 7. maj 1898 m. VIBEKE lensbaronesse Juul af Rysenstein, skilt 1916 † 17. dec. 1934 (g. 2^o m. oberstløjtnant Stephan Ankjær † 1972); 2^o 8. dec. 1916 m. RIGMOR Marie Jürs, f. 13. aug. 1893. [Charlottenlund.] Datter:

af 2. ægteskab:

2. ANNE-SOPHIE Emerentze baronesse Gyldenkrone, f. 14. dec. 1919 i Kbh. (C), g. 15. juli 1939 i Charlottenlund (Mess.) m. oberst JØRGEN greve Scheel.

FADERS FARFADER

Lensbaron CARL Vilhelm Ludvig Marius Christian Frederik til baroniet Vilhemsborg, f. 27. juli 1833 † 22. marts 1895, kammerherre. Søn:

Lensbaron OVE Theodor Carl til baroniet Vilhemsborg, f. 6. juli 1869 † 3. marts 1920, kammerherre, hofjægermester, g. 31. marts 1901 m. SOFIE Jacobine Dinesen, f. 2. febr. 1873 † 7. juli 1942. Døtre:

a. Baronesse REGITZE Sofie Salome, f. 3. juli 1910 på Vilhemsborg, enke efter kammerherre, hofjægermester Tyge Skeel til Lyngsbækgård.

b. Baronesse ANNE-EDEL Alvilde, f. 4. juli 1912 på Vilhemsborg, hofdame* hos Hds. Majestæt Dronning Alexandrine, g. 29. marts 1947 i Ebeltoft m. oberstløjtnant i livgarden Allan Johan Adolph (R1*). (H.T.H.), f. 16. marts 1918. [Gentofte.]

FARFADERS FARBRØDER

Baron OSCAR Emil til Urup, f. 3. okt. 1837 † 7. nov. 1892, ritmester, g. 9. sept. 1863 m. Marie Christine JOSEPHINE Mørck, f. 5. juli 1842 † 22. juli 1917. Børn:

1. Baron CARL Oscar Herman, f. 12. febr. 1872 † 9. maj 1939, kammerherre, oberstløjtnant, g. 31. marts 1905 m. LILIAN Regine Prior, f. 27. aug. 1883 † 5. febr. 1957. Børn:

a. Baron Axel OSCAR, f. 17. jan. 1906 † 5. dec. 1973, direktør, g. 15. maj 1937 m. ELISE Margrethe Rasmussen, f. 12. maj 1909 † 10. dec. 1965. Børn:

1) Baron MOGENS Christian, f. 11. maj 1940 i Hellerup, direktør, g.

1. nov. 1980 i Aalborg (Domk.) m. chefredaktør Annette Sloth Munch Vesterby (F.: direktør Leif Thomas M. V. og Elly Marie M. V.), f. 25. maj 1950 i Aalborg.
- 2) Baronesse ANNE-SOPHIE, f. 12. aug. 1942 i Hellerup, g. ... april 1973 i Hellerup K. m. Jan Dominique Dallet, f. ...
- 3) Baronesse ELISABETH, f. 22. juli 1951 i Kbh. (Hellerup K.), overordentlig stiftsdame i Vallø.
- b. Baronesse MAGDA Alice Marion, f. 24. sept. 1909 i Kbh., g. 21. nov. 1931 sst. m. grosserer VAGN Preben-Andersen, f. 15. okt. 1906 † 12. nov. 1946. [K.]
2. Baron EJNAR Marius, f. 20. sept. 1874 † 26. okt. 1946, tjenstg. kammerherre hos D. M. Kong Christian X og Dronning Alexandrine, kommandør, g. 31. jan. 1902 m. BETTY Marie Sally, f. 14. marts 1878 † 21. april 1964. Døtre:
- a. Baronesse ELSEBET, f. 14. nov. 1904 i Kbh., g. 20. marts 1929 i Gentofte m. overlæge ved Bispebjerg kirurg. poliklinik CHRISTIAN Michael Rovsing, f. 16. febr. 1891 † 22. nov. 1963. [K.]
- b. Baronesse REGITZE, f. 25. juli 1906 i Kbh., overordentlig stiftsdame i Vallø (F.M.²).

FARFADERS FADERS FARBRØDRE

1. Baron FREDERIK til Stenege, f. 23. juni 1801 † 21. april 1882. Søn:
 Baron Ove Christian SOPHUS, f. 14. sept. 1842 † 30. dec. 1924, kaptajn, farmer, g. 14. jan. 1897 m. KIRSTINE Petersen, f. 30. april 1873 † 1. april 1920. Søn:
 Baron VIGGO, f. 20. maj 1902 † 21. april 1974, g. 1^o 31. jan. 1925 m. LOUISE Stenke, f. 28. juli 1903 † 18. nov. 1964; 2^o 24. juni 1974 m. IDA Reigel, f. 18. maj 1912. [Trimont, Minnesota.] Børn:
 af 1. ægteskab:
 a) Baron HARLAN Emil, f. 31. dec. 1925, g. 25. jan. 1948 m. MARIAN Junker (F.: farmer Elmer August J. og Mildred Dorothea Kindgren), f. 16. jan. 1929. [Monterey, Minn.] Børn:
 (1 Baron Randy Lee, f. 25. aug. 1948, g. 16. dec. 1971 m. Gloria Jean Beck (F.: Robert A. B. og Marjorie B.). Børn:
 (a Randy Lee, f. 4. okt. 1972.
 (b Lauri Ann, f. 20. nov. 1974.
 (2 Baron Michael Dennis, f. 3. dec. 1950.
 (3 Baron Donald Harlan, f. 20. jan. 1953.
 (4 Baronesse Peggy Lynn, f. 12. sept. 1957.
 b) Baronesse Donna Joan, f. 12. maj 1934, g. 24. febr. 1960 m. læge ALBERT Mowlem, f. 12. aug. 1926.
2. Baron CHRISTIAN Frederik, f. 30. maj 1803 † 18. marts 1875, kammerherre, amtsforvalter. Søn:
 Baron EMIL, f. 27. okt. 1838 † 15. maj 1902, legationssekretær, amtsforvalter, g. 27. aug. 1882 m. operasangerinde LONA Gulowsen, f. 30. jan. 1848 † 29. maj 1934. Søn:
 Baron VIGGO Frederik Emil, f. 18. juli 1883 † 30. juni 1958, g. 1^o 19. maj 1909 m. CLARA Christiane Andrea Green, f. 25. dec. 1883 † 19. okt. 1953, skilt 1923; 2^o 22. marts 1934 m. Ingeborg Bock, f. 2. jan. 1893 † 28. febr. 1950; 3^o 4. febr. 1951 i Søllerød m. Ellen LORENTZE Frederikke Howalt Rasmussen, f. 14. aug. 1901. [Charlottenlund.] Børn:

af 1. ægteskab:

a) Baron EMIL, f. 21. dec. 1910, dødsformodningsdom 7. sept. 1955, g. 4. nov. 1936 i Kbh. (b.v.) m. AGNETE Bech (F.: proprietær Jens B. og Agnes Laursen), f. 7. juli 1910 i Silkeborg, skilt 1943 (hun g. 2^o 24. juni 1952 m. forfatteren, civilingeniør ALLAN Asp Bock). [K.]

Datter:

Baronesse LONE, f. 20. febr. 1939 i Kbh. (Kildevælds K.), cand. mag., g. 19. aug. 1961 i Søllerød K. m. civilingeniør JENS Rørbech, f. 28. juni 1940 på Frbg. (Vanløse K.). [Hillerød.]

b) Baron CHRISTIAN, f. 13. april 1912 i Kbh., oberstløjtnant*, (R1*.) (H.T.H.), g. 9. aug. 1936 i Ordrup m. LISBETH Bjørch Jensen (F.: skibsprovianteringshandler Baldur B.J. og Thyra Marie Theresia Møller), f. 2. aug. 1915 i Klampenborg. [Esbjerg.] Døtre:

(1 Baronesse ALETTE, f. 18. okt. 1938 i Kbh., g. 1. juli 1961 i Århus m. frisørmester BENDT Mogens Jørgensen, f. 4. marts 1940 i Sønderlø. [Fredericia.]

(2 Baronesse BENEDIKTE, f. 24. dec. 1945 i Kbh., apoteksassistent, g. 27. dec. 1969 i Oksbøl m. løjtnant Andreas PEDER Frederik Christensen Bagge, f. 3. okt. 1946 i Ringsted. [Varde.]

c) Baronesse BENTE Magdalene, f. 17. marts 1914 i Kbh., fører familienavnet Green, g. 11. aug. 1945 m. skibsbygger ERIK Karl Severin Ramtung, f. 12. okt. 1908, skilt. [K.]

d) Baronesse INGE Merete, f. 25. marts 1915 i Kbh., fører ifølge kgl. bevilling af 27. maj 1957 familienavnet Kunert. [K.]

e) Baronesse ANDREA Birgitte Bertha Vilhelmine, f. 11. marts 1921 i Kbh., g. 11. marts 1982 m. konsulent ERIK Schou Clausen, f. 25. nov. 1903 i Kbh. [K.]

GYLDENSTIERNE★

(Gyllenstierna)



Gammel dansk adelslægt, hvis stamtræ kan eftervises til hr. Niels Eriksen til Aagaard, rigsråd 1310. Slægten uddøde i Danmark 1729 med oberstløjtnant Laurids Ulfeld Gyllenstierna, medens en linie, der stammer fra hr. Erik Eriksen til Fogelvik, siden midten af det 15. årh. har været bosat i Sverige, hvor den 1569 erholdt friherrelig værdighed. Udførlig slægttafle for den danske gren med våbensafbildning i farver, se årg. 1926.

Friherreinde WANDA Ellen Beata Gyllenstierna, f. 30. nov. 1917 i Stockholm, ordførande i Gyllenstiernska Krapperupsstiftelsen (datter af friherre ERIC til Bjersgårds og Krapperups fideikommissar, f. 27. marts 1882, † 26. juni 1940 og Wanda Henrikson, f. 5. jan. 1881, † 9. dec. 1917), g. 1^o m. ambassadør Carl Brynolf Julius Eng, 2^o m. regissør Bror Alexander Bügler, skilt. [Krapperup, Nyhamnsläge.]

FADERS FARFADERS BRØDRE

1. Friherre ERIK, f. 26. jan. 1825 † 9. aug. 1870, ritmester. Sønner:

a. Friherre JOHAN til Spannarp, f. 14. sept. 1857 † 28. dec. 1931, major, g.

26. juli 1887 m. LOUISE Ulla Charlotta friherreinde Barnekow, f. 6. nov. 1867 † 31. maj 1945. Sønner:

1) Friherre KNUST, f. 22. okt. 1888 † 23. marts 1962, oberst og inspektør for art., medlem af Kungl. Krigsvetenskapsakademien, g. 15. aug. 1915 i Stockholm m. ELSA Josephine Lindström (F.: kommandørkaptajn Carl Fredrik Jacob L. og Märta Telander), f. 24. april 1894 i Stockholm † 16. maj 1976. [Klippan.] Børn:

a) Friherre CARL Knutsson, f. 10. juni 1916 † 22. febr. 1980, kaptajn i kgl. Göta trängreg. res., lantmästare, g. 19. maj 1945 m. ULLA Valborg Margareta Sterner, f. 27. aug. 1918. [Bjersgård, Klippan.] Børn:

(1) Friherreinde MARGARETA Carlsdotter, f. 1. okt. 1945, sekretær ved den svenske ambassade, g. 16. juni 1971 i Rom m. civiløkonom LUCIANO de Gregorio, skilt. [Rom.]

(2) Friherre KNUST Carlsson, f. 19. april 1949.

(3) Friherre STEN Carlsson, f. 28. april 1955.

b) Friherreinde ELISABETH Knutsdotter, f. 26. maj 1918 i Stockholm, lægesekretær. [Stockholm.]

2) Friherre JOHAN til Spannarp, f. 11. aug. 1890 † 2. nov. 1963, g. 1^o 6. okt. 1920 m. EBBA Eleonora friherrinde Gyllenstierna, f. 16. sept. 1885 † 6. marts 1934; 2^o 12. aug. 1943 m. GÖRVEL Kristina friherreinde Gyllenstierna, f. 2. okt. 1905 (se nedenfor). [Spannarp.] Datter:

af 2. ægteskab:

Friherreinde EBBA, f. 28. april 1945, g. 22. juli 1967 m. Sven Larsson. [Spannarp.]

b. Friherre EBBA, f. 27. nov. 1858 † 13. juli 1935, major, g. 15. nov. 1887 m. Clara ALEXANDRA Emma Sjöcrona, f. 18. juli 1868 † 1937. Søn:

Friherre STIG, f. 4. marts 1892 † 10. sept. 1953, eksporthof, g. 18. juli 1920 m. MAUD-Elisabeth Wirsén, f. 1. okt. 1891 † 10. sept. 1953. Datter:

Friherreinde MARY-ANNE Ebba Alexandra Hortense, f. 27. maj 1926, g. 2. maj 1951 m. civiløkonom BERTIL Viktor Harry Weitz, f. 18. febr. 1921. [Stockholm.]

2. Friherre NILS Nilsson til Elfdalen, f. 20. april 1826 † 29. juli 1905, g. 15. juli 1856 m. MARGRETHE-LOUISE Charlotte friherreinde Duwall, f. 1. jan. 1837 † 19. aug. 1916. Børn:

a. Friherre AXEL, f. 12. april 1857 † 8. dec. 1941, kammerherre, g. 20. marts 1888 m. HEDVIG grevinde Snoilsky, f. 24. okt. 1868 † 8. maj 1928. Børn:

1) Friherreinde Hedvig CHRISTINA, f. 26. jan. 1889, g. 25. juli 1911 m. major CARL Gustaf Moritz Thure greve Lewenhaupt, f. 7. jan. 1884 † 11. maj 1935. [Stockholm.]

2) Friherre MOGENS Nils, f. 24. april 1897, jur. & fil. kand., arkivar* i riksarkivet. [Stockholm.]

b. Friherre CARL, f. 18. aug. 1860 † 11. marts 1942, kaptajn af den svenske flåde, g. 7. jan. 1889 m. MALIN Margaretha Hedvig Emilia Crafoord, f. 11. juli 1866 † 10. juni 1936. Døtre:

1) Friherreinde MALIN, f. 2. dec. 1889 i Karlskrona, g. 15. maj 1915 i Alexandria m. anglo-ægyptisk oberst* ENRICO Pardo † 1947. [Bletchingley, Surrey, England.]

2) Friherreinde ELISABETH, f. 23. aprst 1894 i Karlskrona (Annam G.M.1) (Fi.M.M.), g. 9. sept. 1916 i Nacka m. kammerherre FREDRIK Hjalmar Adelborg, f. 18. okt. 1886 † 22. sept. 1948. [Stockholm.]

c. *Friherre* STEN, f. 12. sept. 1862 † 19. maj 1932, ritmester, g. 1° 23. okt. 1893 m. ANNA Cecilia friherreinde Beck-Friis, f. 27. aug. 1860, skilt 1921 † 11. dec. 1934. Datter:

Friherreinde ELSA, f. 19. febr. 1896 i Malmø (Annam G.M.¹), g. 4. dec. 1928 i Kbh. (Gustafs K.) m. kunstmaler Carl Ola JONAS Åkesson, f. 6. sept. 1879 i Malmø. [Bjærrød.]

d. *Friherre* GÖRAN, f. 31. juli 1876 † 14. febr. 1968, generalmajor, inspektør for kavalieriet, g. 4. okt. 1904 i Stockholm m. ANNA Charlotta Neijber (F.: stadsmåklare Magnus Julius N. og Augusta Henrietta Moll), f. 9. febr. 1882 i Stockholm. [Stockholm.] Børn:

1) Friherreinde GØRVEL Kristina, f. 2. okt. 1905, g. 1° 23. febr. 1929 m. kaptajn Charles THORSTEN Beavis Odelberg, f. 18. sept. 1902 † 1941; 2° 12. aug. 1943 m. Johan friherre Gyllenstierna † 2. nov. 1963 (se ovenfor).

2) Friherre Bo, f. 9. nov. 1907, jur. kand., 1. byråsekretær ved kungl. fortifikationsförvaltningen, kammerherre (Sv.G.V.J.T.II) (N.O.H.5) (N.St.O.3¹), g. 1° 8. aug. 1938 m. BIRGIT Elisabet Larsson, f. 7. febr. 1911, skilt 1949; 2° 4. febr. 1950 m. MAJ Ester Victoria Lagerberg (F.: tjensteman Olof Oskar L. og Karolina Matilda Wickblom), f. 3. maj 1916. [Stockholm.] Søn:

af 1. ægteskab:

Friherre GÖRAN, f. 11. dec. 1939 i Stockholm, stud. jur. [Stockholm.]

3) Friherre EBBE, f. 12. nov. 1911, oberst og sekondchef for Kungl. Livregementets grenaderer, medlem af krigsvetenskapsakademien (B.K.5) (F.N.E.F.M.) (F.Æ.L.3) (N.St.O.2²) (S.Sv.3) g. 1° 12. okt. 1936 m. Estrid Victoria Auga (EVA) Svenilsson, f. 15. april 1915 † 6. febr. 1966; 2° 16. maj 1970 i Spannarp m. 1. bibliotekar v. Kungl. Vetenskapsakademien, fil. lic. MAJ Catharina Dalén (F.: professor Albin D. og Maja Svedin), f. 13. sept. 1908. [Örebro.] Børn:

af 1. ægteskab:

a) Friherre NILS Ebbeson, f. 9. marts 1938, Master of architecture, urbanist og arkitekt, 1. arkitekt v. Stockholms stadsbyggnadskontor, g. 20. juni 1961 i Danderyd m. inredningsarkitekt CATHERINE Randall-Edström (F.: direktør Björn R.-E. og Carola Amundson), f. 20. juli 1939. [Lidingö.] Børn:

(1 Friherre ERIK Nilsson, f. 25. juni 1963 (Danderyds K.).

(2 Friherre JOHAN Nilsson, f. 15. okt. 1966.

(3 Friherreinde ANNA Nilsson, f. 8. sept. 1969.

b) Friherre CHRISTOPHER Ebbeson, f. 2. jan. 1942, civilekonom, ambassadesekretær. [Ankara.]

c) Friherreinde Auga TOVE Caroline, f. 15. marts 1951.

4) Friherreinde Sigrid AGNETA, f. 21. dec. 1917 i Stockholm (Hedvig Eleonore), g. 16. dec. 1939 i Stockholm (Engelbrecht K.) m. oberstløjtnant ved kungl. Norrlands art. reg. WILLIAM Oscar Guernesey Grut, f. 17. sept. 1914, skilt 1963. [Östersund.]

e. *Friherre* KRISTOFER, f. 8. febr. 1878 † 5. nov. 1960, ritmester, g. 1° 30. marts 1910 m. ELSA Mary Hallböck, f. 20. dec. 1889, skilt 1916 † 30. juli 1957 (hun g. 2° m. ritmester FREDERIK Jacob Tage Ulfstand Rosencrantz; 2° 20. dec. 1919 m. Victorie Ulrika (VICKY) Matton, f. 12. marts 1894 † 20. sept. 1972. Døtre:

af 2. ægteskab:

1) Friherreinde Ingeborg KRISTINA, f. 5. marts 1911. [Stockholm.]

af 2. ægteskab:

2) Friherreinde Karin Ulrika (ULLA) Kristofersdotter, f. 29. okt. 1920, g. 10. aug. 1946 m. søkaptajn, intendant på S/S Gripsholm EVERT Gunnar Eriksson, f. 28. dec. 1905. [Göteborg.]

3) Friherreinde ANNA KATARINE Kristofersdotter, f. 15. marts 1926, g. 5. april 1947 m. økonomichef i A.B. Ytonghus GÖSTA Erik David Tivelius, f. 3. okt. 1906. [Stockholm.]

GÜNTEMBERG



Pommersk uradelsslægt, der forekommer tidligst 1284 med brødrene (?) von Güntersberg; til denne slægt hører utvivlsomt de i første halvdel af det 16. århundrede til Norge indvandrede Heinrich Güntersberg og Eski Guntelberg; sidstnævntes descendents kaptajn Aldo Frederik Vilhelm Rolfer Guntelberg erholdt ved åbent brev af 17. marts 1876 anerkendelse af sin adel. – Udførlig slægttavle og våbengengivelse, se årg. 1941.

AXEL Vilhelm Guntelberg, f. 25. dec. 1921 i Kbh. (søn af amanuensis ved universitetet, lektor ved Danmarks tekniske Højskole, dr.phil. EINAR, f. 28. juli 1885 † 23. maj 1962, og ASTRID Schousboe, f. 11. nov. 1896, g. 17. dec. 1920 † 15. okt. 1957), civilingeniør, g. 16. april 1949 i Gentofte m. ANNA MARGRETHE Poulsen (F.: tømrer Jens P. og Mary Elisabeth Hansen), f. 18. juni 1922 i Kbh. [Sorgenfri.] Børn:

1. NIELS Erik, f. 2. april 1953 i Kbh. (Virum K.).
2. INGER Louise, f. 17. jan. 1963 i Gentofte (Virum K.).

BRØDRE

1. VILHELM Mogens, f. 13. sept. 1924 i Kbh., civilingeniør, chef for forsvarrets forskningstjeneste, orlogskaptajn i søværnets reserve, g. 1. juli 1962 i Kbh. (G) m. cand.pharm. Ida Elisabeth Ehrenskjöld (F.: oberst Georg Elias Olaf E. og Karen Margrethe Schmidt), f. 22. dec. 1938. [Søllerød.] Børn:

- a. ASTRID Margrethe, f. 20. aug. 1964 i Kbh. (G). (Vallø).
- b. GEORG Einar Claus, f. 12. febr. 1970 i Kbh. (G).

2. ERLING Henrik, f. 18. april 1931 i Kbh., læge, g. 1° 3. nov. 1956 i Kbh. (C) m. MARITTA Dagmar Inga Kolbe, f. 1. aug. 1931 i Kbh., skilt 1966; 2° 3. sept. 1971 i Dianalund m. lægesekretær CHARLOTTE Eriksen (F.: tandlæge Bruno E. og Tove Hansen, f. 1. marts 1945 i Helsingør. [Kalundborg.] Døtre:

af 1. ægteskab:

- a. ANNE Marie, f. 20. jan. 1957 på Frederiksberg. (C).
- b. VIBEKE Elisabeth, f. 8. juli i Nykøbing Sj. (Statshospitalets K.).

af 2. ægteskab:

- c. CAMILLA, f. 8. juni 1971 i Sæby, Høng.
 d. Cecilie, f. 8. juni 1971 i Sæby, Høng.
 e. Cathrine, f. 24. jan. 1974 i Kalundborg.

VON GÆHLER★



Konferensråd Caspar Gähler blev adlet 29. jan. 1749 med navnet von Gähler.

Fuldstændig slægttavle med våbenafbildning, se årg. 1922.

DEN DANSKE LINIE

Uddød 28. maj 1937

DEN BAJERSKE LINIE

31. maj 1839 optaget i den bajerske adelsstand

Se årgang 1946

VON HADELN★



Gammel frisisk slægt, der år 1106 skal være kommet til landet Hadeln og ved år 1600 til Norge med Lorents von Hadeln, som 1603 fik Sengård på Eker i forlening. Uddød i mandslinien 16. aug. 1928. – Udførlig stamtavle og våbengengivelse i farver, se årg. 1966.

KARIN von Hadeln, f. 17. juni 1885 (datter af ingeniør Knud CHRISTIAN Emil, f. 9. okt. 1851 † 16. aug. 1928 og

Anna ALVILDA Michaeline Thomsen, f. 26. okt. 1859, g. 14. aug. 1881 † 28. nov. 1903), g. 15. april 1913 m. ingeniør GEORG Christoffer Stürup, f. 14. maj 1881. [Bemus Point, N.Y., U.S.A.]

FARBRODER

ALFRED Henrik, f. 17. juni 1853 † 9. nov. 1925, grosserer, dansk konsul, g. 21. marts 1886 m. Alma CHARLOTTE Julie Emilie Conradi, f. 25. sept. 1858 † 5. juli 1943. Døtre:

1. RAGNA Lilly, f. 20. dec. 1888, g. 1^o 11. juli 1913 m. dr. méd. HARALD Siebert, skilt; 2^o 3. maj 1923 m. dr. med ARMIN Hilse, f. 7. sept. 1887 † 13. nov. 1931. [Hamburg.]

2. GERDA Anne Marie, f. 26. febr. 1896, g. 1^o 12. april 1919 m. købmand SVEND BIRGER, f. 26. dec. 1896, skilt 1938; 2^o m. FRANK Dorwent. [Sydney.]

HAMBRO★



Charles Joachim Hambro, chef for handelshuset C. J. Hambro & Søn, blev 9. okt. 1851 optaget i den danske friherrestand, således at den friherrelige titel efter hans død går i arv til den af hans mandlige descendenter, der er at betragte som familiens hoved, og således fremdeles. – Udførlig slæggtavle og våbenafbildning, se årg. 1937.

JOCELYN Olaf baron Hambro, f. 7. marts 1919 i London (søn af formand for Hambro's Bank Ltd., high sheriff of Sussex baron Ronald OLAF, f. 1. dec. 1885 † 25. april 1961, og WINIFRED Martin Smith, f. 1886, g. 17. febr. 1917 † 28. aug. 1932), formand for Hambro's PLC, major i Coldstream Guards (Stb.M.C.), g. 28. marts 1942 m. Ann Silvia Muir, f. 4. sept. 1920 † 19. dec. 1972. 2^o 19. febr. 1976 i London m. Margaret ELISABETH Mc Connel, f. 23. dec. 1918 i Northumberland, enke efter den 9. hertug af Roxburgh. [Waverton House, Moreton-in-Marsh, Glos.] Sønner:

1. Rupert Nicholas, f. 27. juni 1943, g. 8. april 1970 m. Mary Robinson Boyer, f. 23. nov. 1939. Søn:

Jonathan Christopher, f. 18. marts 1974.

2. Alexander Richard, f. 1. okt. 1946, g. 22. nov. 1973 m. Charlotte Clementine Soames, f. 16. juli 1954.

3. JAMES Daryl, f. 22. marts 1949, g. 11. juli 1981 m. DIANA Mary Cherry, f. 30. sept. 1954.

BRODER

Simon Everard, f. 15. febr. 1924 i London. [Coopersale House, Essex.]

FADERS SØSKENDE

1. Sir Charles ERIC til Pickhurst Mead, Hayes, f. 30. sept. 1872 † 28. dec. 1947, chef for C. J. Hambro & Son, M.P., g. 1^o 17. juli 1894 m. SIBYL Emily Martin Smith, f. 4. aug. 1872, skilt 1929 † 31. jan. 1942; 2^o 11. dec. 1929 i St. George, Hannover Square, m. Estelle Edith Ermintrude, f. Whyte, f. 1890 † 1975. Børn:

af 1. ægteskab:

a. Baron CHARLES Jocelyn, f. 3. okt. 1897 † 28. aug. 1963, formand og adm. direktør for Hambro's Bank Ltd., direktør for Bank of England, sheriff of the City of London, løjtnant af res. i Coldstream Guards, g. 1^o 22. okt. 1919 m. PAMELA Cobbold, f. 1900 † 16. april 1932; 2^o 15. febr. 1936 m. DOROTHY Helen Mackay, f. 6. april 1900 (g. 1^o 22. aug. 1923 m. bankdirektør, techn. dr. Marcus Wallenberg, skilt). [London.] Børn:

af 1. ægteskab:

1) CYNTHIA, f. 13. febr. 1921 i Bromley, g. 31. juli 1943 m. Michael Ian LESLIE Melville, f. 12. aug. 1918. [Selkirk, Skotland.]

2) DIANA, f. 27. jan. 1922 i London, g. 10. jan 1942 m. major James David Gibson Watt, f. 11. sept. 1918. [Llandrindod Wells, Powys.]

3) PAMELA, f. 31. dec. 1925 i London, g. 1^o 6. april 1945 m. kaptajn Robin William Lowe, f. 28. aug. 1925, skilt; 2^o 23. juli 1951 m. ANDREW Gibson Watt, f. 25. juli 1925. [Haye-on-Wye, Powys.]

HAMBRO

4) Charles Eric Alexander, f. 24. juli 1930 i London, formand for Hambro's Bank Ltd., g. 1. juli 1954 i London (St. Margaret's Church, Westm.), m. Rose Evelyn Cotterell, f. 4. okt. 1932 (F.: Sir Richard C. og Lady Lettice Lygon). Børn:

a) CLARE Evelyn, f. 4. juni 1957 i London.

b) CHARLES Edward, f. 20. nov. 1959 i London.

c) ALEXANDER Robert, f. 17. jan. 1962.

af 2. ægteskab:

5) SARA, f. 16. april 1938, g. 11. juni 1963 m. Peter Wallace Snow. [Lewes, Sussex.]

b. RICHARD Everard, f. 29. dec. 1900 i London, g. 1° 23. nov. 1927 m. EDITH Davenport, f. 2. marts 1899 † 30. juni 1950; 2° 25. marts 1957 m. Vida Agnes Lancefield. Børn:

af 1. ægteskab:

1) EVERARD Nigel, f. 5. sept. 1928.

2) VALERIE Edith, f. 12. april 1930, g. 14. febr. 1953 m. Michael Scott Hardie, f. ...

c. ZELIA Mary, f. 1. jan. 1909 på Pickhurst Mead, Hayes, g. 1° 1. jan. 1930 m. løjtnant PATRICK Humphreys, 2° 1. febr. 1941 m. paymaster lieutn. com. JOHN Hepworth Osborne.

d. JULIET Karin, f. 3. sept. 1915 i London.

2. HAROLD Everard til Coldham Hall, Suffolk, f. 25. jan. 1876 † 5. aug. 1952, oberstløjtnant, g. 1° 29. april 1902 på Thorpe, Chertsey, Surrey m. KATHARINE Alethea Scott, f. 6. febr. 1881 † 22. okt. 1938; 2° 31. marts 1941 m. Lillian Eleanor Marie, f. Coxon (g. 1° m. Gerald Oakley Earl Cadogan † 1933). [Coldham Hall, Bury, St. Edmunds.] Søn:

af 1. ægteskab:

Nigel Harold Scott til Winwick Warren, f. 18. jan. 1915 på Thurlow Court, major, T. A. (Stb.T.D.), g. 30. okt. 1938 m. MARJORIE Caroline Innes (F.: fredsdommer, oberstløjtnant James Archibald I. og lady Barbara Lowther), f. 12. nov. 1917. Børn:

1) Olga Diana, f. 9. april 1944, g. 9. sept. 1977 m. Henry Alfred Walker.

2) Carl Nigel Ivan, f. 26. febr. 1946, g. 29. aug. 1974 m. Gwendoline Ivy Biddle. Børn:

a) Suzannah Jane, f. 13. juni 1975.

b) Charles Edward Nigel, f. 14. nov. 1976.

3. Angus VALDEMAR til Milton Abbas, Blandford, Dorset, f. 8. juli 1883 † 19. nov. 1957, kaptajn high sheriff, M.P., g. 1° 1. juni 1907 m. Rosamund MAUD Kearsly, f. 31. marts 1885 † 18. jan. 1914; 2° 2. marts 1916 i Holy Trinity, Sloane Square, London, m. VANDA Charlton, f. 6. aug. 1885. Børn:

af 1. ægteskab:

a. GERTRUDE Margaret, f. 9. aug. 1908 i London, † 11. juni 1969, g. 22. sept. 1933 m. Selwyn Victor Jephson, f. 24. maj 1901 † 6. nov. 1978. ~

b. Robert Alexander, f. 7. juli 1910 † 9. aug. 1943, g. 6. nov. 1934 m. Barbara Jessie Hardy Beaton. Døtre:

1) Alexandra Mary, f. 5. aug. 1935, g. 22. juni 1957 m. Michael Francis Rutherford Lamb.

2) Rosamund Anne, f. 27. sept. 1939, g. 10. sept. 1962 m. Erskine William Gladstone.

af 2. ægteskab:

c. PATRICIA, f. 17. marts 1917 i London, g. 10. sept. 1939 m. John William Richard Woodroffe, f. 8. april 1916.

d. ELIZABETH, f. 22. okt. 1920 i London, g. 7. marts 1942 m. Bryan Cosmo Bonsor, f. 26. aug. 1916. [Basingstoke, Hampshire.]

e. JEAN Frances, f. 22. febr. 1923 i London, hofdame (extra woman of the bedchamber) hos Hds. M. Dronning Elizabeth II (St.bV3), g. 1^o 19. sept. 1942 m. Vicary Paul Gibbs, f. 14. febr. 1921 † 20. sept. 1944; 2^o 29. maj 1946 m. Andrew Charles Victor Elphinstone, f. 10. nov. 1918. [Maryland, Worplesdon, Surrey.]

f. Rachel Mary, f. 18. sept. 1925 på Milton Abbey, g. 28. april 1945 m. William Napier Seymour, f. 8. sept. 1914. [Northfield House, Dorset.]

4. Violet Mary, f. 24. sept. 1884 † 1965, g. 10. juli 1906 m. EVERARD Reginald Martin Smith til Hayes, f. 13. okt. 1875 † 12. sept. 1938.

FARFADERS BRODER

PERCIVAL Lewis til Milton Abbey og Brigmerston House, f. 29. jan. 1836 † 16. april 1885, g. 1^o 13. marts 1869 m. GRACE Otway Mayne, f. 23. maj 1851 † 10. dec. 1870; 2^o 4. febr. 1875 m. ARABELLA Marianne Norman, f. 17. marts 1846 † 30. aug. 1922. Sønner:

af 1. ægteskab:

a. Henry Charles Thomas til The Lodge, Tadworth, f. 21. dec. 1869 † 14. febr. 1933, g. 18. juni 1896 m. EDITH Gertrude Bonsor, f. 2. marts 1876 † 4. juni 1959. Børn:

1) CECILY Edith, f. 13. dec. 1899, g. 23. maj 1922 m. Rupert Greaves William-Elks, f. 11. dec. 1877 † 26. nov. 1951.

2) Baron JOHN Henry, f. 7. juli 1904 † 4. dec. 1965, formand for Hambro's Bank Ltd., g. 1^o 23. april 1930 i St. Peters, Pimlico, London, m. Elisabeth Therese de Knoop, f. ..., skilt; 2^o 30. april 1947 m. LINNET Pamela Millicent Lafone (F.: major Edgar Mortimore L. og Beryl Powden), f. 2. juni 1902. [The Hyde v. Luton, Bedfordshire.] Børn:

af 1. ægteskab:

a) Theresa Mary, f. 15. maj 1931 i London, g. 4. april 1961 m. HARRY Hanak. [London.]

b) David Jocelyn Jersey, f. 1. marts 1936, g. 20. dec. 1958 i London (Grosvenor Chapel) m. HELEN Boyson. [London.] Datter:
Elizabeth Helen, f. 30. dec. 1962.

b. Sir PERCIVAL Otway, f. 10. dec. 1870 † 25. nov. 1931, generalmajor, g. 2. aug. 1911 i St. Pauls, Knightsbridge, London, m. MAJORIE Bingham, f. 29. marts 1890. [Binghams, Melcombe, Dorset.] Børn:

1) Beatrice SUSAN, f. 26. juli 1913 i London, g. 12. sept. 1939 m. Christopher Herbert Fleetwood Fuller, f. 3. juni 1908.

2) EVERARD Bingham, f. 16. sept. 1916 † 26. marts 1971, hon. oberstløjtnant i 15. og 19. King's Royal Hussars, g. 22. febr. 1944 m. Mary Charlotte Lyon, f. 8. sept. 1915. Børn:

a) Peter Charles Percival, f. 18. jan. 1945, g. 9. okt. 1968 i Westminster m. Karen Brodrick, f. 25. juni 1947. Sønner:

(1 Evy Piers George, f. 20. april 1972.

(2 George Jay, f. 24. sept. 1974.

(3 Leo Percival, f. 10. juni 1977.

HAMBRO

b) Antony Everard George, f. 21. maj 1947, g. 20. aug. m. Nathalie Vacov, f. 16. jan. 1946.

3) PATRICIA, f. 16. sept. 1916 på Woolston House, g. 1° 1. marts 1938 m. John Scott Limmel Lyon, † 25. nov. 1941; 2° 6. aug. 1943 m. flight lieutenant Collin Tapley.

af 2. ægteskab:

c. Bertram Emil, f. 11. marts 1880 † 25. april 1915, g. 24. april 1912 i Holy Trinity, Bromley, Kent, m. Margaret Constance Nevile Lubbock, f. 6. juli 1882 (g. 2° m. kaptajn Charles Norman Cavendish Boyle). Døtre:

1) DIANA Margaret, f. 8. febr. 1913 i Oakley, Bromley, g. 23. okt. 1945 m. Alexis Ladas. [Langport, Somerset.]

2) FAITH Mariane, f. 3. april 1914 i London, g. 17. april 1936 m. NICHOLAS Norman-Butler, f. 30. marts 1910. [Chelmsford, Essex.]

HARBOU



Slægtens stamfader Knud Nielsen blev adlet 8. aug. 1440. De tyske medlemmer af slægten fører navnet von Harbou. – Våbenafbildninger i farver og udsførlig slægttafle, se årg. 1897.

DEN ÆLDRE LINIE

ANDREAS Hans-Georg Gerhard von Harbou u. v. d. Hellen, f. 11. april 1939 (søn af sagfører, dr. jur. Mogens Hans

Dietrich v. H. u. von der Hellen, f. 24. nov. 1905 † 18. dec. 1946). [München.]

SØSKENDE

af faderens 1. ægteskab med MARIE-LOUISE baronesse von Hammerstein-Equord, f. 27. sept. 1908, g. 4. marts 1933, skilt 22. dec. 1936 (hun g. 2° m. Friedemann baron von Münchhausen). Børn:

1. CHRISTIANE Joachime Johanna, f. 17. juli 1934, g. 1° 21. aug. 1955 m. diplomarkitekt Fridtjof Schliephacke, skilt 1958; 2° ... 1964 m. Peter Bailey. [Canada.]

af faderens 2. ægteskab (se nedenfor):

2. MOGENS Erik Georg Henning, f. 31. dec. 1941.

3. KNUD Wolfram, f. 5. okt. 1946.

MODER

Luise Adelheid Hildegrad, født von Ribbeck, f. 13. juli 1914, g. 13. aug. 1938, enke 18. dec. 1946. [München.]

FADERS BRODER

JOACHIM Paul von Harbou, f. 19. dec. 1906, g. 28. okt. 1939 m. BIRTE Gerda Sofie Harbou. [Lune Plate bei Bremerhaven.] Søn:

BODO Hans Walter, f. 10. april 1944 i Meiningen, løjtnant af res., cand. jur. [Berlin.]

HARBOU

FADERS FARBRØDER

ADOLF Georg Daniel, f. 30. marts 1879 † 13. aug. 1939, preuss. major, g. 5. dec. 1907 m. HELENE Louise von Holten, f. 18. marts 1884. [Blankenese ved Hamburg.] Datter:

ANDREA Elisabeth Sophie, f. 2. okt. 1909, dr. phil., nervelæge, konventualinde i Slesvig St. Johannes Kloster. [Hamburg.]

FARFADERS FARBRØDRE

1. THEODOR Carl Nicolaus, f. 2. marts 1848 † 3. okt. 1913, godsbestyrer, g. 6. juni 1877 m. CLOTILDE Constance d'Allinge, f. 8. dec. 1857 † ... 1938. Søn: HORST Walter Rudolf, f. 31. okt. 1879 † 7. dec. 1953, sachsisk major, g. 2. nov. 1914 m. Agnes Adelheid Eugenie MARGARETE von Treskow, f. 15. febr. 1891 † 6. aug. 1940. Børn:

1) KAREN Maria, f. 8. april 1916, g. 1° 24. april 1937 m. Nikolaus August Wilhelm von Heynitz, f. 5. aug. 1906; 2° ... 1966 m. advokat Gelbraith Kane. [London.]

2) NIELS Georg Theodor, f. 25. nov. 1919, g. 1° 29. juni 1946 m. Anne Marie Laaser, f. 30. maj 1926, skilt; 2° 13. aug. 1949 m. Irene von Bevern, f. 25. marts 1929 i Reval. [Berlin.]

3) BIRGIT Thea Margareta, f. 13. april 1921, g. 12. juli 1944 m. sagfører, dr. jur. HANS Jesko von Puttkamer, f. 18. sept. 1908. [Düsseldorf.]

2. CARL Frantz Adolph, f. 20. febr. 1860 † 31. maj 1927, preuss. generalløjtnant, g. 1° 15. okt. 1892 m. HEDWIG Gabrielle Sophie Marianne von Voss, f. 13. aug. 1872 † 23. maj 1918; 2° 2. okt. 1919 m. Theodora (THEA) Annette Helene baronesse von Derschau, f. 29. april 1888. [Augsburg.] Sønner:

af 1. ægteskab:

a. EBERHARD Bodo Carl Heinrich Achim, f. 30. juli 1893 † 15. okt. 1937, dr. phil., oberstløjtnant i luftvåbenet, g. 1° 20. april 1921 m. INGEBORG Virginie Anna Lola Maria baronesse Beualieu-Marconnay, f. 7. febr. 1902, skilt 19. jan. 1929 [Göttingen]; 2° 12. jan. 1932 m. WIEBEKE Erna Hedwig Quade, f. 9. juli 1909 (hun g. 2° m. ... Dörr). Datter:

af 1. ægteskab:

KARIN, f. 7. maj 1926, lærerinde. [Frankfurt a. M.]

b. JOACHIM Eberhard Carl Heinrich Adolf, f. 5. nov. 1910 † 23. febr. 1944, major, g. 5. maj 1937 m. ADA-GABRIELE Elisabeth Traute Petrea Reymann, f. 5. jan. 1915 (g. 2° m. bankdirektør Seidel). [Aachen.] Børn:

1) BIRGITTE, f. 8. okt. 1938 i Stettin, indskr. i St. Johannes Kloster i Slesvig. [Aachen.]

2) KAREN, f. 5. nov. 1939 i Stettin, indskr. i St. Johannes Kloster i Slesvig.

3) JOACHIM, f. 30. juli 1944 i Misdroy a. d. Ostsee.

FARFADERS FARFADERS BRØDRE

1. JOHANNES Wilhelm Anthonius, f. 17. jan. 1810 † 14. april 1891, kammerjunker, generalmajor, g. 8. juli 1852 m. LOUISE Ulrikke Mariane Helleesen, f. 8. april 1833 † 17. jan. 1897. Søn:

Frederik HANS WALTER, f. 17. april 1853 † 31. dec. 1918, oberst, g. 1° 18. maj 1887 m. SOFIE Cathrine Vilhelmine Marie Dahlerup, f. 6. okt. 1854 † 20. okt. 1890; 2° 16. febr. 1892 m. LUDOVICA Gandil, f. 30. dec. 1857 † 10. maj 1941. Børn:

af 1. ægteskab:

1) JOHANNES Vilhelm, f. 4. marts 1888 † 26. nov. 1951, premierløjtnant, overdyrlæge, g. 11. dec. 1915 m. MARIA Kastrup, f. 16. maj 1891 † 3. april 1971. Børn:

a) BIRTE Gerda Sofie, f. 19. april 1916 i Randers, student, g. 28. okt. 1939 m. JOACHIM Paul von Harbou.

b) JYTTE, f. 13. aug. 1917 i Randers, g. 22. dec. 1940 i Utterslev m. revisor Jens AAGE Nielsen Just, f. 9. nov. 1916 † 26. marts 1950. [K.]

c) HELLE, f. 3. marts 1924 i Kbh., arkitekt, g. 6. febr. 1954 (Frederiksberg Slotsk.) m. arkitekt AAGE Hartvig Petersen, f. 9. sept. 1927 på Frederiksberg. [Helsingør.]

d) Frederik HANS WALTER, f. 6. febr. 1929 i Klejtrup, afd. chef, major* i livgarden (F.N.) (Tun.R.O.5), g. 3. marts 1954 i Lyngby (b.v.) m. VIBEKE Hansen (F.: arkitekt, M.A.A. Jørgen H. og Thyra Rosalie Jensine Andersen), f. 4. maj 1929 i Hellerup, skilt. [Kbh.]

Børn:

(1 CHARLOTTE, f. 27. maj 1955 i Odense, student. (Vallø). [K.]

(2 Johannes Christian, f. 24. juli 1960 i Odense, student.

(3 KIRSTINE, f. 18. febr. 1962 i Virum (Vedbæk K.), student (Vallø).

af 2. ægteskab:

2) SOFIE ELISABETH, f. 16. maj 1893 på Frederiksberg, g. 5. juli 1918 i Kbh. m. ingeniør AAGE Rothenborg, f. 17. okt. 1891 i Kbh. (R.*). [K.]

3) NIELS, f. 27. jan. 1896 † 4. aug. 1971, dommer, g. 30. dec. 1955 i Kbh. (b.v.) m. AUSA Sophie Emilie Jermiin. [K.]

2. FRITZ, f. 30. jan. 1814 † 5. marts 1862, arkitekt, g. 15. maj 1844 m. Judith Frtcher † 1862. Søn:

JAMES Bicknell, f. 11. jan. 1852 † ..., landmand, g. 29. marts 1877 m. HELEN Elespa Eldredge, f. 24. aug. 1851 † 1928. Børn:

1) LENA Margaret, f. 6. dec. 1878, g. 16. marts 1898 m. WILLIAM Albert Brownell, f. 30. okt. 1876 † 1933. [Macedon.]

2) EMMA Benetta, f. 27. juli 1882, g. 10. febr. 1904 m. landmand FRANK Arnold Diebold, f. 8. juli 1883. [Macedon.]

3) BENJAMIN Franklin, f. 22. marts 1890, landmand, g. 23. okt. 1912 m. Ruth Jennie Ruther, f. 20. okt. 1893. [Macedon.] Søn:

HERBERT Walter, f. 9. jan. 1914, g. 27. marts 1935 m. HELEN Angevine. Søn:

Stephen Herbert, f. 2. juni 1953.

4) Leora MILDRED, f. 24. okt. 1895, g. 4. maj 1922 m. Leroy Leslie Airy, f. 1886 † 1932. [Macedon.]

3. ERNST Christian, f. 8. dec. 1815 † 20. dec. 1901, preuss. landråd, g. 24. maj 1855 m. ULRIKE Julie Marie von Rosen, f. 10. jan. 1829 † 23. april 1866. Søn:

Andreas Friedrich WILHELM, f. 16. april 1856 † 20. sept. 1914, preuss. generalløjtnant, g. 15. juli 1896 m. Aemilia (AMY) Christiana Budd, f. 20. juni 1860 † 1. aug. 1943. Sønner:

1) Sigismund Hans Walther EDGAR, f. 26. febr. 1900, major* (Pr.J.K.2). [Würzburg.]

2) Adolf Eggert Helmut OTTO, f. 13. juli 1903 † ... 1966, købmand, g. 20. marts 1940 m. ANNEISE Stein. [Dortmund.]

HARBOU

DEN YNGRE LINIE

fik sin adel konfirmeret ved patent af 13. aug. 1841. Liniens medlemmer fører navnet von Harbou

Fredrik HANS-WALTER von Harbou, f. 7. febr. 1920 i Stockholm (søn af Friedrich (FRITZ) Nicolaus August, f. 15. febr. 1893 † 11. febr. 1971), tjenestemand ved Scandinavian Airlines System, g. 17. aug. 1946 i Stockholm m. Kerstin Margareta (GRETL) Björklund (F.: bergsingeniør Knut Oscar B. og Kerstin Matilda Jonsson), f. 11. nov. 1918 i Gävle (H. Tref.). [Vällingby.]

Datter:

Kerstin INGER Maria, f. 29. aug. 1949 i Stockholm (St. Görans förs.), studerende v. Kungl. Tekn. Högskolan. [Stockholm.]

SØSKENDE

1. GÖRAN Otto August Christian, f. 19. okt. 1922 i Stockholm, byrådirektør i Statens Vattenfallsverk, g. 4. juni 1954 i Stockholm m. Britt Marie Hartwig (F.: købmand W. A. H. og Emma C. Näslund), f. 30. jan. 1924 i Bromma förs. [Sodna.]

2. ANNE-MARIE Gertrud Elisabeth, f. 28. sept. 1928 i Södertälje landsförsamling, g. 20. marts 1955 i Stockholm m. civilekonom, adjunkt CARL GUSTAF Gunnar Blomqwist, f. 8. nov. 1922 i Kalmar. [Hallsberg.]

MODER

Sara Maria Amelie (MAJA), født Pählman (F.: rektor John Magnus Ottoson P. og Sara Maria Bredenberg), f. 15. dec. 1893 i Stockholm, g. 2. april 1919, enke 11. febr. 1971. [Stockholm.]

HAUCH



Oberst Andreas Hauch blev adlet 31. marts 1750. Stamtavle og farvelagt våbenafbildning, se årgang 1944.

DEN ÆLDRE LINIE

PETER Vilsoët Hauch, f. 27. april 1924 (søn af direktør Alfred, f. 13. april 1874 † 24. febr. 1940 (g. 1^o 27. jan. 1912 m. Vilhelmine Havlykke, f. 27. jan. 1882, skilt 1924), manager, g. 26. nov. 1955 i Piggs Peah, Swaziland, m. fysioterapeut ULLA Wiinblad Rasmussen (F.: kredslæge Niels Frederik R. og Olga Dolores Wiinblad), f. 22. april 1932 i Trangisvaag, Færøerne. (Tambuti Estate, Swaziland, South Africa.) Børn:

1. CHARLOTTE, f. 11. juni 1957 i Mbabane, Swaziland (Svanninge K.).
2. BIRGITTE, f. 11. juni 1958 sst. (Svanninge K.).
3. Christopher Andreas Frederik Carsten, f. 27. juni 1960 sst.

BRODER

ANDERS Vilsoët, f. 14. marts 1937, stud. mag., g. 23. dec. 1961 m. Lis Kamp Hansen, f. 7. okt. 1939 † 20. okt. 1965. [K.] Datter:
Renna Christine, f. 13. juni 1963.

HAUCH

MODER

POULINE Thomine, f. Poulsen, f. 20. juni 1895, g. 16. juni 1933, enke 24. febr. 1940. [K.]

FADERS SØSTRE

1. MARIE, f. 20. juni 1878 i Kbh. (Math.), g. 28. okt. 1905 i Roskilde m. arkitekt CARL Frederik Schiøtz, f. 6. dec. 1878 † 1. april 1957. [Charlottenlund.]

2. ELLA Mathilde Henriette, f. 26. juli 1880, mag. art., g. 25. juni 1912 m. HERBERT Luker, f. 26. maj 1879. [Leeds.]

FADERS FARBRØDER

Ludvig ALFRED, f. 3. marts 1845 † 4. jan. 1938, *hoffjægermester, forstinspektør*, g. 6. nov. 1871 m. Juliane AUGUSTA Holst, f. 25. juli 1840 † 25. aug. 1903. Søn:

Adam FREDERIK, f. 7. juli 1877 † 31. okt. 1956, *fuldmægtig i finansministeriet*, g. 1^o 4. dec. 1909 m. Iska BODIL Sander, f. 21. okt. 1887, skilt 1941 † 22. marts 1968; 2^o 13. dec. 1941 m. INGE Melander-Sørensen, f. 13. jan. 1909 † 23. marts 1942; 3^o 28. nov. 1944 i Kbh. m. ekspeditionssekretær BODIL Malm (F.: civilingeniør Sverre M. og Karen Margrethe Gammeltoft), f. 18. aug. 1912. [K.] Døtre:

af 1. ægteskab:

a. Else Margrethe (GRETHE), f. 8. nov. 1914 i Kbh., g. 13. nov. 1937 i Gentofte (b.v.) m. dr. med. GERHARD Trappaud Rønne, f. 13. sept. 1912, skilt † 11. sept. 1960. [K.]

af 3. ægteskab:

b. BIRGIT Elisabeth, f. 6. marts 1945, læsepædagog, g. 31. aug. 1968 i Kbh. (C) m. driftsassistent Mogens Wad Bang, skilt 1978, g. 2^o 7. april 1979 i Bringstrup m. Jesper Oluf Kramhøft, f. 24. febr. 1945. [Gentofte.]

DEN YNGRE LINIE

ADAM Erik Carsten Hauch, f. 18. juli 1909 i Kbh. (søn af direktør CARSTEN Erik Vilhelm, f. 10. nov. 1869 † 17. dec. 1941 og Nanna Ammitzbøll Schiøtz, f. 17. dec. 1866, g. 12. maj 1908 † 8. maj 1957), *landsrettsagfører, formand for bestyrelsen for Foreningen til Gamle Bygningers Bevaring*, g. 1^o 19. marts 1935 på Frederiksberg (b.v.) m. AGNETE Herforth (F.: overrettsagfører, overingeniør Hans Hjelms H. og Else Bramsen), f. 25. marts 1912 på Frederiksberg, skilt 1957; 2^o 8. sept. 1959 i Holte (b.v.) m. Kirsten Margrethe Engberg, født Fledelius (F.: fabrikant Hans Andreas Godfred F. og Emilie Andersen), f. 22. jan. 1912. [Holte.] Børn:

af 1. ægteskab:

1. IRENE, f. 4. sept. 1935 i Kbh., g. 2. april 1960 m. civilingeniør Povl Timmermann, f. 11. aug. 1931, skilt 1969. [K.]

2. CARSTEN, f. 20. april 1939 i Kbh., *cand. jur., advokat*, g. 23. juli 1966 i Jægersborg K. m. stud. trans. DORTE Vasegaard (F.: kontorchef, cand. polyt. & jur. Viggo Sørensen V. og Sofie Julie Cronfeldt Vinterberg), f. 7. maj 1941 på Frb. [Gentofte.] Sønner:

HAUCH

a. ADAM Jacob, f. 25. nov. 1967 i Charlottenlund (Jægersborg K.).

b. SIMON, f. 27. dec. 1969 i Charlottenlund. (Jægersborg K.).

3. ANDREAS, f. 11. nov. 1941 i Gentofte, civilingeniør, g. 12. sept. 1970 i Gentofte K. m. bankassistent Margit Gordon Schultz, f. 12. nov. 1947. [Gentofte.] Børn:

a. Michael Erik, f. 13. nov. 1971 (Gentofte K.).

b. Julie Beatrice Gordon, f. 27. febr. 1974 (Gentofte K.).

BRODER

OLE, f. 25. marts 1911 i Kbh., † 24. aug. 1981, g. 1° 15. okt. 1937 på Frederiksberg m. INGER Liisberg Jensen, f. 27. aug. 1913 † 28. sept. 1952, skilt; 2° 27. jan. 1945 i Gentofte K. m. Annette Maag, f. 11. okt. 1919. [Gentofte.] Børn:

af 1. ægteskab:

1. KIRSTEN Elisabeth, f. 11. febr. 1939 i Kbh., student, grafisk konservator, g. 21. dec. 1961 m. fuldmægtig i Udenrigsministeriet Ib Willy Alken, skilt.

2. ERIK, f. 17. nov. 1942 i Gentofte, elektronikingeniør, direktør, g. 16. maj 1970 i Hillerød m. Marie Louise Tuxen, f. 16. jan. 1946. [Frederiksdal.] Søn: RASMUS, f. 7. juni 1976 i Kbh. (Hummeltofte K.).

af 2. ægteskab:

3. OTTO, f. 8. dec. 1946, student, premierløjtnant ved flyvevåbnet, g. 17. okt. 1970 m. Anne-Marie Mathiesen, f. 4. nov. 1945, skilt. [Ordrup.] Sønner:

a. PETER Christoffer, f. 27. april 1972.

b. CHRISTIAN Ulrik, f. 20. dec. 1975 i Viborg.

4. LISELOTTE, f. 16. dec. 1948, journalist, g. 10. jan. 1975 i Gentofte K. m. ligningssekretær Hans-Jørgen Beier, skilt; 2° 23. juni 1979 m. eksportchef Ole Vinther, f. 13. okt. 1948. [Ordrup.]

FADERS BRODER

ERIK *Sophus Adam*, f. 20. aug. 1871 † 7. febr. 1945, dr. med., overaccouchør ved Rigshospitalet, professor, g. 3. dec. 1908 m. JULIE Anna David, f. 30. dec. 1879 † 25. dec. 1953. Datter:

BIRTE Julie Annelise, f. 20. dec. 1911 i Kbh., g. 8. juni 1935 sst. m. norsk forfatter og overretssagfører LAURITZ Johnson, f. 21. sept. 1906. [Norge.]

HAUGWITZ-HARDENBERG-REVENTLOW

Slægten Haugwitz er en gammel sachsisk adelsæt, der tidlig bosatte sig i Schlesien. Den her omtalte linie blev 4. okt. 1723 optaget i den bøhmiske friherrelige stand og 15. okt. 1786 i den preussiske grevestand. – Ved allerhøjeste resolution af 1. okt. 1885 blev Curt Ulrich Heinrich greve Haugwitz i anledning af, at hans hustru Lucie Caroline Amalie Adelheid Henriette

HAUGWITZ HARDENBERG REVENTLOW

Georgine Wilhelmine, født prinsesse af Schönaich-Carolath, havde tiltrådt besiddelsen af grevskabet Hardenberg-Reventlow, for sig og deres ægte agnatiske descendenter optaget i den danske grevestand under navnet Haugwitz-Hardenberg-Reventlow og med det forenede Haugwitz'ske og Hardenberg-Reventlow'ske våben (se årg. 1888).

RICHARD Court Robert greve Haugwitz-Hardenberg-Reventlow, f. 30. sept. 1947 i Providence, R.I., U.S.A. (søn af greve COURT Henrik Eberhard Erdman Georg, f. 28. sept. 1898 † ... aug. 1969 (g. 1^o 14. maj 1935 m. Barbara Woolworth-Hutton, f. 14. nov. 1912, skilt). [U.S.A.]

MODER

Grevinde MARGARET, født Astor Drayton, f. 20. dec. 1915, g. 30. juli 1942 i Colorado Springs, enke ... aug. 1969. [U.S.A.]

FADERS FARBRODER

Greve EBERHARD Carl Paul Erdmann Emanuel, f. 21. okt. 1850 † 20. febr. 1931, preuss. major, g. 17. okt. 1883 m. CATINKA Elisabeth Maximiliane Georgine grevinde von Pappenheim, f. 1. april 1859 † 4. jan. 1906. Børn:

1. Comtesse LUCIE MARIE Ludovika Anastasia Adelheid Carola Hedwig, f. 24. okt. 1884, nyder af grevskabet Christianssædes successorfond, enke efter kammerherre Christian Einar lensgreve Reventlow, g. 2^o 19. juli 1940 m. brit. oberstl. Bertram James Walker, f. 25. juni 1880 † 8. marts 1947. [Brahe-Trolleborg.]

2. Greve CURT LUDWIG Heinrich Georg Max Erdmann Eberhard, f. 24. sept. 1885 † 23. sept. 1956, cand. jur., preuss. premierløjtnant, g. 29. okt. 1910 m. ANNE-ERMEGAARD Abela comtesse Reventlow, f. 3. juli 1890 † 27. sept. 1969.

Børn:

a. Comtesse LUCIE Cathinka Christiane Julie, f. 13. nov. 1911 på Brahe-Trolleborg, g. 1^o 8. aug. 1936 sst. m. John Patrick Douglas Boswell, f. 4. marts 1910 i Edinburgh, skilt; 2^o 7. juli 1955 i London m. The Honorable Alan John Francis Mackay, f. 6. sept. 1919 i Dublin. [Enterkine House, Annbank, Skotland.]

b. Greve EBERHARD Christian Erdmann, f. 9. dec. 1916, † 24. dec. 1981, g. 11. juni 1941 i Kbh. (b.v.) m. ILSE Mortensen, f. 20. okt. 1919 i Helsingør (F.: overretssagfører Wilhelm M. og Siri Gyllenhammer-Arnell). [Charl.]

Sønner:

1) Greve CURT Christian Erdmann, f. 5. marts 1942 i Kbh., cand. jur., g. 25. sept. 1976 (b.v.) m. LISSEN Topsøe (F.: civilingeniør Haldor T. og Inger Kunst), f. 12. dec. 1936 i Århus. [Skodsborg.] Datter:

Comtesse Anne, f. 10. nov. 1976 i Kbh. (Vedbæk K.).

2) Greve PETER Ulrik Erdmann, f. 12. okt. 1943 sst., cand. polit. [Klampenborg.]

HAXTHAUSEN



Westfalisk uradelsslægt, af hvilken Johan Haxthausen til Appenburg og Böckendorf nævnes o. 1280 som arve-hofmester i Paderborn. Slægten delte sig i det 15. årh. i: den hvide linie eller Appenburg-linien og den sorte linie eller Thienhausen-linien. Medlemmer af sidstnævnte linie indkom til Danmark i det 17. årh. En gren optoges i den danske grevestand 1736 og uddøde 1842.

Maximilian Wilhelm baron af Haxthausen (Appenburg-linien) blev ved patent af 12. juni 1776 naturaliseret som dansk adel. – Børnene af kammerherre, herredsfoged Christian Holger Haxthausen (Thienhausen-linien) naturaliseredes 8. jan. 1880 og børnene af major Frederik Julius Haxthausen (Thienhausen-linien) 24. maj 1883 som dansk adel. – Våbenafbildninger i farver og udsørlig slægttafle, se årg. 1887 og 1945.

BARONERNE AF HAXTHAUSEN (Appenburg-linien)

CARL Maximilian Thorvald baron Haxthausen, f. 25. sept. 1901 på Jægerspris (søn af forstkandidat baron MAXIMILIAN Frederik, f. 7. sept. 1860 † 29. sept. 1942, og ELLEN Strøm, f. 18. marts 1873, g. 5. okt. 1900 † 7. juni 1941), student, forfatter, vicepræsident i Danmarks Naturfredningsforening, g. 1° 3. maj 1933 i Birkerød m. JULIE Eskesen, f. 27. juni 1905 † 3. sept. 1933; 2° 4. juni 1941 i Kbh. (B) m. Dagmar (JING) Marie Louise du Plessis de Richelieu, † 8. febr. 1981. [Skarridsnus ved Jyderup.]

SØSTER

Baronesse REGITZE Octavia Catharina, f. 13. febr. 1904 på Jægerspris, g. 16. nov. 1929 i Kbh. (Jac.) m. ritmester*, kammerjunker, cand. jur. BØRGE Dines Pontoppidan (R.*), f. 17. jan. 1891 i Kbh. [Lyngby.]

FARFADERS FADER

Baron Maximilian FREDERIK, f. 26. aug. 1793 † 18. juli 1874, kammerherre, oberst. Søn:

Baron OVE Ludvig Vilhelm, f. 10. aug. 1837 † 4. aug. 1906, jagtjunker, kgl. skovrider, g. 8. maj 1875 m. Annette ANGÉLIQUE Caroline von Kauffmann, f. 4. okt. 1849 † 17. febr. 1905. Sønner:

1. Baron WILHELM Maximilian, f. 4. april 1876 † 25. aug. 1940, kaptajn i fodf., g. 8. okt. 1920 m. Birgitte Skeel, f. 14. febr. 1893 † 18. juni 1944. Børn:

a. Baron OVE Maximilian Elmerhaus, f. 30. juli 1921 † 6. juli 1961, gård-ejer, g. 17. marts 1946 i Kirkerup m. Ingrid BODIL Jacobsen (F.: gårdejer Lauritz J. og Anna Hansen), f. 6. sept. 1925 i Kirkerup. [Humlegården, Grøfte pr. Sorø.] Børn:

1) Baron PER Maximilian, f. 4. aug. 1946, politibetjent, g. 30. nov. 1968 i Birkerød K. m. laborant Mona Irene Stahl (F.: forpagter Fritz S. og Maja Nielsen), f. 22. okt. 1942. [Fredensborg.] Døtre:

a) Baronesse LOTTE, f. 14. juli 1969 i Hillerød (Bistrup K.).

b) Baronesse TRINE, f. 16. juni 1974 i Hillerød (Fredensborg Slotsk.).

2) Baronesse ANNE BIRGITTE, f. 28. febr. 1949, håndarbejds lærerinde,

HAXTHAUSEN

g. i Kbh. (b.v.) 20. marts 1976 m. Hans Christian Andreasen, f. ..., skilt. [Kbh.]

3) Baron Ole Maximilian, f. 4. febr. 1958.

b. Baron OTTO Heinrich Maximilian, f. 3. maj 1923 i Rungsted, major* af res. ved Falsterske Fodregiment, medlem af Heraldisk Selskabs styrelse (H.T.H.) (FN1) (FN7), g. 12. maj 1967 i Stensby K. m. EVA Reimann (F.: godsejer, skibsreder Arnold Eugen R. og Gunvor Norstrøm), f. 10. juli 1937 i Hellerup. [Aix en Provence.] Børn:

1) Baron Carl OVE Maximilian, f. 12. marts 1968 i Kbh. (Snesere K.).

2) Baronesse LOUISE Ann, f. 12. okt. 1969 i Kbh. (Snesere K.) (Vallø).

c. Baronesse ELISE Antoinette, f. 17. okt. 1926 i Rungsted, g. 31. juli 1954 i Kbh. (Sakr.) m. statsaut. revisor ERIK Hansen Schwartz, f. 3. sept. 1931 i Kbh., skilt; 2° 24. april 1975 i Gentofte (b.v.) m. overstyrmand Svend Aage Christophersen, f. 15. jan. 1931. [Ordrup.]

2. Baron HEINRICH Kauffmann, f. 23. dec. 1886 † 5. dec. 1945, kaptajn, g.

15. aug. 1916 m. LILIAN Drost, f. 24. maj 1896 † 26. april 1933. Datter:

Baronesse FRITZE Dagmar Edle Angélique, f. 8. maj 1918 i Kbh. (G), g. 20. juli 1940 i Kbh. (G) m. civilingeniør, major Flemming Lerche, skilt † 1968. [Charlottenlund.]

FARFADERS FARBRØDER

Baron Johan CHRISTIAN, f. 13. jan. 1799 † 20. maj 1866, premierløjtnant, postmester. Sønner:

1. Baron HENRICH Christian, f. 4. maj 1831 † 7. febr. 1900, generalmajor, g. 19. april 1861 m. THORA Emilie Birch, f. 23. marts 1837 † 29. nov. 1924. Børn:

a. Baron AUGUST Guido, f. 30. sept. 1868 † marts 1937, g. 30. jan. 1899 m. ANICETA Munoz de Andrés, f. 20. marts 1880 i Solduero. [Argentina.] Descendens, se årg. 1947.

b. Baron MAXIMILIAN Elmerhaus, f. 9. april 1872 † 15. aug. 1910, sparekassensfuldmægtig, g. 25. okt. 1900 m. ANNA Cathrine Jensen, f. 5. juni 1869 † 31. jan. 1949 (hun g. 1° m. skibsfører PETER Jacobsen Topp † 1894). Børn:

1) Baron HENRIK Christian Maximilian Elmerhaus, f. 3. dec. 1900 i Aalborg, g. 1° 24. dec. 1924 i Hobro m. EMMY Karen Riisberg, f. 28. marts 1908 † 10. nov. 1944; 2° 9. april 1948 i Dejbjerg m. Annie MINNA Koopmann (F.: direktør George K. og Jane Klingenberg), f. 23. aug. 1901 i Hasseris (g. 1° m. læge Karl Nordahl Skou, † 29. juni 1944), skilt. [Aalborg.] Børn:

af 1. ægteskab:

a) Baron Henrik MAXIMILIAN, f. 24. nov. 1925 i Hobro, g. 4. febr. 1950 i Rårup m. INGE Charlotte Bichel f. 17. juni 1925 i Rårup, skilt.

Børn:

(1) Baronesse LISE, f. 29. dec. 1950 i Kbh.

(2) Baronesse BIRTE, f. 30. nov. 1952 i Kbh.

(3) Baronesse ULLA, f. 22. maj 1955 i Kbh.

(4) Baron Christian Henrik, f. 11. jan. 1957 i Kbh.

(5) Baron MICHAEL, f. 1. sept. 1959 i Kbh.

b) Baronesse INGELISE, f. 9. nov. 1931 i Hobro, g. 6. nov. 1953 på Frederiksberg m. fabrikant Erik Tuxen Hansen, f. 15. marts 1924.

c) Baronesse KIRSTEN, f. 20. marts 1936 i Hobro, g. 5. maj 1957 i Nr. Vinge K. m. tømrer KURTH Berthel, f. 21. maj 1936.

HAXTHAUSEN

2) Baron EIGIL Elmerhaus, f. 23. sept. 1906 i Aalborg, bogholder, g. 10. maj 1941 i Aalborg m. INGRID Boye, f. 7. marts 1917 i Aalborg. [Aalborg.] Børn:

a) Baron JØRN Elmerhaus, f. 17. juni 1945 i Aalborg.

b) Baronesse Anne Vibeke, f. 18. april 1951 i Aalborg.

2. Baron Peter MAXIMILIAN, f. 18. aug. 1841 † 9. dec. 1885, cand. jur., g. 24. okt. 1878 m. MARIE Caroline von Lowsow, f. 8. jan. 1859 † 10. febr. 1891. Søn:

Baron AAGE, f. 18. dec. 1879 † 2. nov. 1945, ingeniør, g. 16. marts 1910 m.

JOHANNE Glahn, f. 27. aug. 1882 † 27. april 1969. Søn:

Baron HELGE Regner Maximilian, f. 21. marts 1911 † 14. juni 1971, apoteker, cand. pharm., g. 16. marts 1939 m. cand. pharm. AASE Lizzy adopt. Grue, f. 26. dec. 1913 † 19. dec. 1972. Børn:

a) Baronesse JETTE Margit, f. 2. dec. 1940 på Frederiksberg (Frb. K.), student, g. 1. febr. 1964 m. befragter MARC Dalgas.

b) Baron OLE Jarl, f. 12. okt. 1942 sst. (Fr. K.), adjunkt, cand. mag., g. 30. marts 1968 i Kbh. (b.v.) m. stud. mag. HANNE Melbye, f. 30. okt. 1943. Datter:

Baronesse METTE, f. 15. juli 1968 på Frb.

DEN ÆLDRE ADELIGE LINIE

(Thienhausen-linien)

CHRISTIAN Frederik Haxthausen, f. 9. aug. 1922 i Holte (Ørbæk K.) (søn af bankfuldmægtig Carl Rudolf VILHELM, f. 6. april 1893 † 13. marts 1953), tandlæge, g. 10. juni 1950 i Odense m. Sigrid (BITTEN) Hansted (F.: tandlæge Chr. H. og Sigrid Hastrup), f. 9. juni 1929 i Odense. [K.] Børn:

1. ANNETTE, f. 11. dec. 1951 i Odense (Ths. Kingo), tandlæge, g. 3. maj 1975 i Frederiksberg K. m. stud. teol. Nils Holger Ellekilde, f. 6. okt. 1948. [Kbh.]

2. JESPER Christian-Vilhelm, f. 12. jan. 1954 i Odense (Grøndals K., Kbh.).

3. ERNST-ULRIK, f. 30. juni 1964 (Flintholm K., Frbg.).

SØSKENDE

1. BODIL Emma ELISABETH, f. 21. sept. 1920 i Kbh. (Ørbæk K.), bibliotekar, g. 14. okt. 1945 i Ørbæk K. m. kontorchef i finansministeriet, cand. jur. ERIK Møller, f. 15. april 1917.

2. JOHANN-ULRIK, f. 1. juni 1934 på Frederiksberg (Ørbæk K.), student, kontorchef, g. 28. jan. 1960 i Porto Alegre, Brasilien, m. Rosmarie Vera (MUSCHI) Hoechner (F.: adm. direktør Germano Alfredo H. og Vera Doerken), f. 12. okt. 1938 i Porto Alegre. [Virum.] Børn:

a. MARIE-LOUISE, f. 25. nov. 1961 i Recife, konventualinde i Gisselfeld adelige Jomfrukloster.

b. Jan-Christian, f. 18. aug. 1967 i Virum (Virum K.).

MODER

ELSE Josephine, f. Lange (F.: godsejer Rasmus Lars Haagen Leth L. og Bodil Langkilde), f. 9. aug. 1895 på Ørbækklunde, g. 23. aug. 1919 i Ørbæk K., enke 13. marts 1953. [K.]

HAXTHAUSEN

FADERS FARFADER

Christian Holger Ludwig, f. 18. sept. 1801 † 2. nov. 1860, kammerherre, herredsfoged. Søn:

ALFRED Johannes Emil, f. 10. sept. 1848 † 17. febr. 1926, oberst, udskrivningschef, g. 15. juli 1882 m. *Anna MATHILDE Bauditz*, f. 18. febr. 1858 † 4. dec. 1940. Børn:

a. *JOHANNES Emil*, f. 13. dec. 1889 i Viborg (Domk.), kontorchef i Privatbanken (Po.F.K.2), g. 13. okt. 1921 i Kbh. (E) m. *MARIE Bentzen* (F.: godsekspeditor A. P. B. og Margrethe Lassen), f. 18. febr. 1899 i Kolding. [Virum.] Børn:

1) *HENRIK Holger*, f. 23. dec. 1922 i Kbh. (E), cand. jur., ambassadør (R^{1*}) (Gr.G.I.4) (Gr.M.T.) (Ir.S.&L.4) (S.Kr.4) (Ty.F.R.F.2^{2*}) (S.N.3), g. 6. marts 1949 i Hodde K. m. *ELSE Buhl-Nielsen* (F.: førstelærer Fr. N. og Dorthea Buhl), f. 10. aug. 1921 (Hodde K.). [Budapest.] Søn:

NIELS ULRIK, f. 31. maj 1954 på Frederiksberg. (Thorstrup K.), stud. polyt. [K.]

2) *VIBEKE Annette*, f. 17. april 1927 på Frederiksberg, g. 7. juni 1952 i Frederiksberg K. m. ekspeditionssekretær i Udenrigsministeriet, cand. jur. *UFFE Himmelstrup* (R.*), f. 23. aug. 1920 i Kbh. (Fr. Sct. Marcus). [K.]

b. *EINAR*, f. 6. maj 1895 † 13. febr. 1953, cand. polyt., afdelingsingeniør ved D.S.B., g. 1^o 24. okt. 1924 i Kbh. (G. og russisk K.) m. arkitekt *VERA Ørnfelt* (F.: konsul Henrik Ø. og Anna Stanislavna Bachalovitch), f. 14. nov. 1895 i Kbh., skilt 1941 (hun g. 2^o 1944 m. civilingeniør *ERNST Robert Holm*, f. 1893); 2^o 17. juli 1941 m. *OCTAVIA Mikkelsen*, f. 17. juli 1893 † 15. aug. 1947; 3^o 4. juni 1949 i Hørsholm m. korrespondent *Maggie ALICE Poulsen* (F.: gårdejer Alfred P. og Kristine Frandsen), f. 31. jan. 1927. [Kappel K.]. [K.] Børn:

af 1. ægteskab:

1) *VIVEA*, f. 20. febr. 1929 i Kbh., g. 16. juli 1948 i Hellerup m. kontorchef *Werner Schnohr*, f. 13. febr. 1922 i Kolding. [K.]

af 3. ægteskab:

2) *KJELDÅGE Einar*, f. 6. febr. 1953 i Kbh. (Fr. K.), stud. mag. [K.]

DEN YNGRE ADELIGE LINIE

(Thienhausen-linien)

CARL-WILHELM Haxthausen, f. 11. sept. 1911 i Kbh. (søn af kontorchef i udenrigsministeriet, ritmester, legationsråd *CHRISTIAN Frederik*, f. 21. juli 1887 † 11. juli 1932 og *SELMA Margrethe Kragelund*, f. 28. febr. 1888, g. 11. okt. 1910, skilt † 30. jan. 1940), arkivar, ingeniør, diplom i driftsorganisation, (D.r.K.Ft.1), indehaver af H. M. Kongens Røde-Kors emblem, g. 1^o 27. juni 1939 i Hannover m. *HELEN Elice Heidemann Larsen*, f. 27. nov. 1917 i Randers, skilt 1944; 2^o 11. nov. 1944 i Søllerød m. sygeplejerske *Petra TILDE Stoholm*, f. 19. aug. 1912 i Viborg. [K.]

BRODER

af faderens 2. ægteskab (se nedenfor):

(TØRK) *Ove*, f. 7. okt. 1924 i Oslo, forfatter, g. 1^o 6. okt. 1943 i Jyllinge m.

HAXTHAUSEN

Sophie Elisabeth Levy, f. 14. juni 1923 i Kbh., skilt 1950; 2° 15. dec. 1950 m. GUNHILD Elise Marie Kirstine Sørensen (F.: Niels S. og Mette Marcussen), f. 5. jan. 1926. [K.] Døtre:

af 1. ægteskab:

1. SUSIE, f. 17. nov. 1945 i Kbh., g. 11. juni 1966 m. Jesper Illum, f. 11. jan. 1943, skilt 1966.

af 2. ægteskab:

2. NINA Katinka, f. 16. jan. 1951.

3. Rikke, f. 10. april 1952.

4. Mette Louise, f. 2. aug. 1957.

FADERS ENKE

ALIX Brønnum, født Scavenius, f. 13. maj 1902 i Kbh., g. 25. okt. 1923 sst. (B), enke 11. juli 1932. [K.]

PARFADER

HANS Peter Christian, f. 6. sept. 1850 † 9. aug. 1922, maskinfabrikant, g. 15. nov. 1882 m. Anny Catharina Georgia Andrea Klein, f. 8. jan. 1859 † 29. aug. 1903. Datter:

INGEBORG Rigmor, f. 1. sept. 1898 i Kbh., † 8. sept. 1979 sst., overordentlig stiftsdame i Vallø. [K.]

PARFADERS FADER

FREDERIK Julius, f. 3. aug. 1817 † 31. maj 1867, major, g. 28. nov. 1849 m. ANNA Kirstine Bodil Lydia Hellfachs, f. 17. juli 1828 † 9. dec. 1891. Sønner:

1. Christian Frederik, f. 16. sept. 1855 † 9. april 1914, borgmester, g. 22. maj 1885 m. IDA Rosen, f. 24. maj 1859 † 28. aug. 1947. Søn:

HOLGER Rosen, f. 30. okt. 1892 † 18. sept. 1959, dr. med., professor ved Københavns universitet, overlæge ved Rigshospitalet, g. 4. dec. 1926 m.

ELSE comtesse Ahlefeldt-Laurvig, f. 15. april 1898 † 13. maj 1975. Sønner:

1) HENRIK, f. 10. sept. 1927 i Kbh. (C), advokat m. møderet for Landsret, ekspeditionssekretær* i Kbh.s kommune, premierløjtnant* af res. ved fyenske livreg., medbestyrer af Det Zytphen-Adelerske familielegat, g. 8. april 1959 i Kbh. (B) m. fuldmægtig i Civilforsvarsstyrelsen, cand. jur. ELISABETH Hoppe, skilt 1979. [Helsingør.] Datter:

ANNE Elisabeth, f. 13. febr. 1961 i Kbh. (B.), stud. polyt. (Vallø).

2) Christian ULRIK, f. 16. juni 1930 i Kbh. (Sdr. Kirkeby K.), cand. polit., ambassadør, premierløjtnant* af res. ved livgarden (R^{1*}). (Fr.IX.M.M.) (B.M.1*) (F.O.N.M.4). [Bogota.]

2. ARNOLD Maximilian, f. 19. april 1862 † 2. juni 1922, hovedkasserer ved bryggeriet Carlsberg, g. 11. maj 1895 m. SIGRID Anna Louise Christiansen, f. 22. nov. 1875 † 4. sept. 1946. Døtre:

a. INGER Nathalie, f. 25. nov. 1898 på Frederiksberg, g. 15. maj 1934 i Lindevangs K. m. kapelmester MARTELLIUS Lundqvist, f. 21. maj 1904 på Frederiksberg, skilt. [K.]

b. KIRSTEN, f. 23. febr. 1910 på Frederiksberg, g. 9. febr. 1934 i Kbh. (V.F.) m. ekspeditionssekretær Preben Skeel.

HEDEMANN



Brunsvig-lyneborgsk regerings- og høfråd Ernst Christian Hedemann af en gammel nedersachsisk og liflandsk slægt optoges ved patent af 29. marts 1689 i den tyske rigsadel. Naturalisationspatenter af 28. nov. 1873 (I., II. og III. linie) og af 8. juni 1840 (IV. linie). – Våbenafbildning i farver og udførlig stamtafle, se årg. 1898. En del af slægtens medlemmer skriver sig von Hedemann.

I. LINIE

Den danske linie uddød 24. febr. 1978.

De i Polen og Argentina levende medlemmer, se årgang 1950.

II. LINIE

CLAUS Carl Christian Hedemann, f. 23. jan. 1921 i Kbh. (søn af assurandør FREDERIK Johan, f. 11. juni 1890 † 5. okt. 1970), og ALIX Sigrid Lillie baronesse Lerche, f. 10. nov. 1894, g. 11. sept. 1917, skilt † 13. maj 1978), gårdejer, g. 16. okt. 1945 i Tårnbæk m. MONA Raaschou (F.: grosserer Viggo R. og Ester Emilie Fleicher), f. 12. sept. 1919. [Foldagergaard, pr. Roskilde.] Børn:

1. STEEN Christian Georg, f. 21. aug. 1946 i Kbh. (Tårnbæk K.), kaptajn [Slagelse], g. 12. maj 1978 i Sindal gl. K. m. Hanne Goth (F.: godsejer Jørgen G., Baggessvogn, og Anne Margrethe Hillersborg), f. 1. marts 1950. [Aalborg.] Datter:

Charlotte SOPHIE, f. 3. maj 1980 (Sindal gl. K.).

2. METTE Emilie, f. 27. dec. 1949 i Kbh., teknisk tegner, g. 4. april 1975 m. proprietær JØRN Tholstrup Madsen, f. 8. april 1940. [Appelsbjerg pr. Dalmore.]

SØSKENDE

1. CARRY Sophie, f. 8. aug. 1918 i Kbh., cand. polit., socialrådgiver, skribent, overordentlig stiftsdame i Vallø. [Vallø.]

2. CARSTEN Peter-Ole Verner til Deutsch Nienhof, f. 4. april 1925 † 17. sept. 1960, g. 14. aug. 1954 i Westensee m. VERA Reccius (F.: overlæge Adolpho R. og Erica Munning), f. 5. dec. 1928 i Valparaiso (hun g. 2^o 29. febr. 1964 i Westensee m. Landwirt, cand. jur. Hermann Theodor Thoepfer, f. 30. aug. 1928). [Deutsch Nienhof, Holsten.] Børn:

a. SVEN Georg Hartwig til Deutsch Nienhof, f. 23. juni 1956 på Deutsch Nienhof. (Westensee K.).

b. Daniela Anna Alix Erica, f. 13. febr. 1959 på Deutsch Nienhof.

FADERS ENKE

LILY Louise Almira, født Kjellerup (F.: hovedkasserer K. og Ville Jensen), f. 18. maj 1900 i Kbh., g. 4. jan. 1944 sst. (Jac.), enke 5. okt. 1970, medlem af bestyrelsen for Vore Smaabørns Beklædning (D.r.K.U.) (g. 1^o m. højesteressagfører Flemming Allerup, skilt). [Sundøre, Rungsted Kyst.]

HEDEMANN

FARFADER

Kaptajn af marinen, civilingeniør **CARL Georg Harald**, f. 5. juli 1865 † 31. jan. 1944, g. 6. juni 1889 m. **OLIVIA Elben**, f. 5. febr. 1866 † 13. febr. 1956.
Børn:

1. **LILY**, f. 6. aug. 1892 i Kbh., død, konventualinde i Gisselfeld og Roskilde adelige jomfruklostre. [K.]

2. **HELGE**, f. 9. maj 1894 i Kbh., død, g. 9. juli 1918 på Skönabäk, Skåne, m. **RIGMOR Elisabæth Rønne-Lotz**, f. 23. juli 1893 † 25. aug. 1966. [Lillerød.]
Døtre:

a. **AASE**, f. 28. febr. 1920 på Valagård, Skåne, g. 1. nov. 1940 i Kbh. (b.v.) m. produktionssekretær, kompagnichef i Hjemmeværnet **Mogens Prior**, f. 22. juli 1911 i Kbh. [Lillerød.]

b. **TOVE**, f. 24. april 1921 i Hålsingborg, g. 20. maj 1950 i Lillerød m. oberst **ERIK Fournais (R.★)** (H.T.H.), f. 24. marts 1920 i Århus. [K.]

3. **ESTRID**, f. 23. okt. 1895 i Kbh., konventualinde i Roskilde adelige Jomfrukloster. [Roskilde Kloster.]

4. **VAGN**, f. 29. marts 1901 i Kbh., koncertsanger, statsprøvet musikpædagog, M.P.F., kritisk revisor★ i Musikpædagogisk Forening, lærer★ ved Det kgl. Musikonservatorium, sekretær i Dansk Adelsforbund, g. 4. juli 1944 i Kbh. (G) m. aut sygeplejerske cand.phil. **BLIDE Birkedal Ibsen** (F.: fuldmægtig Carl Birkedal I. og Thora Christensen), f. 17. nov. 1919 i Kbh. [K.]
Børn:

a. **FRITZE**, f. 8. maj 1945 i Kbh., fører navnet fru Hedemann, skuespillerinde, g. 28. okt. 1966 i Kbh. (A) m. organist **HELGE Gramstrup Jensen**, f. 14. dec. 1937 i Ribe, skilt. [K.]

b. **HANNE**, fører navnet fru Hedemann, f. 30. sept. 1946 i Kbh., lægesekretær, g. 24. maj 1968 i Kbh. (b.v.) m. sergent **Berndt Axel Fredrik von Schantz**, f. 11. febr. 1940 i Jakobstad, Finland, skilt.

c. **MICHAEL**, f. 26. juni 1958 i Kbh. (A), sekondløjtnant, g. 27. juni 1980 i Holmens K. m. **Hanne Ladefoged Petersen** (F.: ingeniør Knud L. P. og Monna Hansen), f. 10. febr. 1960. [Ballerup.]

FADERS FARBRØDRE

af farfaderens 1. ægteskab:

1. **HOLGER Marius**, f. 29. jan. 1867 † 6. okt. 1928, oberstløjtnant af fodf., g. 25. maj 1893 m. **ELLEN Regine Sophie Nissen**, f. 9. marts 1867 † 22. febr. 1935.

Søn:

ERIK Marius, f. 4. marts 1901 † 31. maj 1968, cand. polit., ekspeditionssekretær, g. 14. maj 1932 i Kbh. m. **IDA Jessen** (F.: toldkontrollør J. og Emilie Meldahl), f. 28. juni 1902 i Kbh. [Hellerup.] Søn:

HOLGER, f. 9. april 1937 i Hellerup, stud. mag., g. m. Dorthe ...

2. **PAUL Hans Immanuel**, f. 20. juni 1870 † 3. sept. 1953, præst, forfatter, g. 19. juli 1900 m. **Gerda CÆCILIA Hansen**, f. 21. juni 1878 † 9. febr. 1968. Børn:

a. **HELGA**, f. 11. okt. 1901 i Kbh., g. 21. sept. 1928 i Vejstrup m. gårdejer **EINAR Jørgen Krap Johansen**, f. 4. maj 1904 på Eltangård, skilt (han g. 2° m. Thora H., se nedenfor).

b. **HUGO**, f. 9. juni 1903 i Kbh., kunstmaler, g. 1° 3. aug. 1931 i Ganløse m. **MARGRETHE Knudsen**, f. 28. aug. 1907 † 18. juli 1943; 2° 18. april 1945

HEDEMANN

i Kbh. m. HELGA Grunnet-Rasmussen (F.: elektricitetsværksbestyrer Viggo Theodor R. og Signe Grunnet), f. 10. sept. 1909 i Odense, skilt. [Birkerød.] Børn:

af 1. ægteskab:

1) INGEBOG, f. 23. maj 1932 i Kbh., g. 19. dec. 1959 i Kbh. (Vartov) m. res. kapellan, cand. mag. ERIK Worm Begtrup, f. 12. april 1926. [Skoven pr. Jægerspris.]

2) KAREN, f. 30. dec. 1933 i Kbh., socialrådgiver.

3) HANNE, f. 30. nov. 1936 i Esbjerg.

4) KARSTEN, f. 3. jan. 1941 i Hillerød, sergent, stud. mag., g. 5. okt. 1962 i Kbh. (E) m. Ulla Elisabeth Damm (F.: sognepræst Erik Nielsen D. og Else Ingeborg Poulsen), f. 11. febr. 1941 i Skelskør. [K.] Datter: Birgitte Cæcilia, f. 31. marts 1963.

c. Bent, f. 21. febr. 1907 † 5. aug. 1948, afdelingsbibliotekar, g. 14. juni 1941 i Odense m. afdelingsbibliotekar VIBEKE Bjerregaard (F.: dyrlæge Søren Sørensen B. og Olga Helene Holst Jensen), f. 29. okt. 1913 i Grindsted. [Odense.] Datter:

LONE, f. 26. aug. 1945 i Odense, stud. mag.

d. THORA, f. 31. marts 1910 i Hillerød, g. 14. nov. 1930 i Kolding m. gårdejer HANS PETER Mortensen, f. 16. maj 1896 i Forlev, skilt; 2° ... m. gårdejer EINAR Jørgen Krap Johansen, f. 4. maj 1904 på Eltanggård (han g. 1° m. Helga H., se ovenfor).

e. GERDA Cæcilie, f. 25. sept. 1911 i Hillerød, g. 24. okt. 1934 i Kolding m. snedker KARL Frank, f. 14. jan. 1908 i Højslev, skilt. [Vejle.]

f. PAUL, f. 15. maj 1915 i Kolding, fabrikant, g. 14. nov. 1936 i Kolding m. Siv Gunløg Wilhelmine Janson (F.: bygmästare Eskild J. og Agnes Kielberg), f. 29. aug. 1913 i Trollhättan, skilt. [Dalby.] Sønner:

1) Ulf Eskild Paul, f. 9. maj 1939 i Dalby, arbejdsleder, g. m. Inger Petersen.

2) Sten Christian, f. 1. juni 1943 i Kolding, g. m. Græte Krohn Jørgensen.

3) Kim Johannes, f. 15. okt. 1945 i Kolding, antikvarboghandlerlærling.

III. LINIE

OSCAR Hedemann, f. 26. april 1885 (søn af ADOLPH EMIL, f. 11. dec. 1856 † 14. dec. 1919 og Bodil MARIE Jensen, f. 4. sept. 1855, g. 6. april 1883 † 6. febr. 1943), tømmermester, g. 1° 18. april 1912 m. KATHRINE Hansen, f. 8. maj 18?? † 8. maj 1913; 2° 5. april 1916 m. NELLIE Petersen. [Californien, U.S.A.] Børn:

af 1. ægteskab:

1. Kai, f. 1. april 1913.

af 2. ægteskab:

2. ANITA, f. 6. jan. 1919.

SØSKENDE

1. ARNOLD Leopold, f. 31. marts 1887 † 22. nov. 1918, restauratør, g. 4. sept. 1907 m. KATHRINE Petersen, f. 19. dec. 1885 † 29. jan. 1968. Børn:

a. OSKAR, f. 3. juli 1908 † 30. april 1974, tømmer, g. 18. dec. 1937 m. ELGA Petersen, f. 30. juli 1919 i Århus. [Århus.] Børn:

- 1) TOVE, f. 29. marts 1938 i Århus.
 2) OLE, f. 27. jan. 1940 i Århus.
 3) PER, f. 11. febr. 1943 i Århus.
- b. ADOLF Christen, f. 17. okt. 1909 † 28. maj 1969, slagtermester, g. 29. sept. 1935 m. EVA Kirstine Christensen, f. 15. juli 1914 i Mølvang. [Århus.] Børn:
 1) MAX, f. 8. febr. 1936 i Århus, slagtermester, g. 26. marts 1964 i Århus m. TUDLIK Birk-Hansen (F.: kriminalassistent Ejnar H. og Kirsten Birk), f. 14. juli 1940 i Århus. Døtre:
 a) GITTE Birk, f. 4. febr. 1969 (Vejlby K.).
 b) LONE Birk, f. 24. sept. 1973 (Vejlby K.).
 2) BENTE, f. 10. febr. 1939 i Århus, bogholder, g. 8. aug. 1957 i Århus m. aut. gas- og vandmester FLEMMING Harde Olesen, f. 9. juni 1937.
 3) STEEN Leschly, f. 27. marts 1948 i Århus, automekaniker, g. 5. april 1972 i Viby K. m. kassererske GERDA Kristensen (F.: overbanebetjent Paul Emil K. og Rita Margot Lassen), f. 15. sept. 1950 i Esbjerg. Børn:
 a) RENÉ Leschly, f. 16. sept. 1972 i Århus.
 b) Line, f. 28. maj 1979 (Viby K.).
- c. OLUF Emil, f. 22. okt. 1910, slagter, † 14. juli 1979, g. 8. maj 1935 m. ELLA Jensen, f. 18. juli 1911. [K.] Datter:
 MERETE, f. 1. aug. 1947 i Kbh.
- d. LEO, f. 23. juli 1913, kaptajn. [K.]
 e. KAI, f. 31. maj 1915, † 8. jan. 1981.
 f. YELVA Judith, f. 19. nov. 1916. [K.]
 g. ERIK, f. 28. jan. 1918, maskinarbejder. [Århus.]
2. Jens EMIL, f. 30. marts 1889, tømremester, g. 7. juni 1912 m. NICOLINE Nielsen, f. 21. sept. 1888 † ... [Iowa, U.S.A.] Børn:
 a. HENNY, f. 15. aug. 1913.
 b. MARGARETHA, f. 22. okt. 1914.
 c. VIOLA, f. 22. okt. 1914.
3. HANS Christian, f. 19. marts 1891 i Løgstør, assurandør, g. 1° 24. maj 1916 i Års m. distriktsjordemoder ANNA Petrea Andresen (F.: restauratør Andreas Carl A. og Ane Marie Petersen Larsen), f. 8. nov. 1898 i Esbjerg, skilt [Værum ved Randers], 2° 12. dec. 1947 i Kbh. (b.v.) m. Kathe Lilly Jonsen, f. 21. sept. 1902 i Kbh. [K.] Børn:
 af 1. ægteskab:
 a. POUL Adolf Emil, f. 23. aug. 1916 i Løgstør (Odder K.), ingeniør, skibsreparationsvurderingsmand. [Baltimore.]
 b. INGE, f. 17. sept. 1918 i Års. [Værum.]
 c. BODIL Marie, f. 29. jan. 1920 i Langå, g. 25. april 1941 m. dyrlæge Niels Kok, f. 19. juli 1918. [Hellerup.]
 d. HANS Viggo, f. 19. april 1921 i Langå, hovmester, g. 19. febr. 1954 i Neuilly-sur-Seine m. LILIANE Marguerite Françoise Dupin (F.: statsaut. revisor Marius François Albert D. og Marguerite Justine Marie Morel), f. 9. okt. 1932 i Saint-Maur-des-Fosses. [Paris.] Søn:
 ERIK Marius Hans, f. 18. april 1955 i Neuilly-sur-Seine.
 e. PER Alfrido, f. 31. juli 1929 i Værum, g. m. Anne Lise Pedersen. [Nordby, Samsø.]
 f. OLE Karsten, f. 30. maj 1931 i Værum, cheffkok.
 g. JØRGEN, f. 14. marts 1933 i Værum, skibskok.

HEDEMANN

h. Ellen VIBEKE, f. 1. juni 1935 i Værum. [Randers.]

i. MOGENS, f. 26. aug. 1937 i Værum, landvæsenselev.

k. FLEMMING, f. 3. dec. 1939 i Værum, math, g. 4. juli 1959 i Kbh. (b.v.)

m. RUTH Sørensen.

4. ANNA Marie, f. 26. juli 1894, g. 23. maj 1922 m. proprietær HANS Peter Hansen, f. 24. dec. 1885. [Bjergagerhougård ved Odder.]

FARFADERS BRODER

ERNST Emil, f. 3. marts 1843 † 8. nov. 1915, kammerjunker, g. 1^o 19. marts 1869 m. ELNA Margaretha Charlotte Buchwald, f. 14. jan. 1842, skilt † 22. dec. 1918; 2^o 24. nov. 1911 m. CHRISTINE Margretne Petersen, f. 25. juni 1883. [K.] Søn:

af 1. ægteskab:

Johan OSCAR Buchwald, f. 23. maj 1880, købmand, g. nov. 1919 m. KATHARINE van Ried, f. 26. aug. 1888. [Wyoming, U.S.A.]

IV. LINIE

Uddød i mandslinien 8. marts 1909

ELISABETH Helga Dorothea Hedemann, f. 17. marts 1872 (datter af hannoversk kaptajn, preuss. Amtsanwalt CARL Christian Anton, f. 26. nov. 1837 † 8. marts 1909 og Anna Rosine Vilhelmine (MINNA) Lund, f. 17. sept. 1844, g. 21. sept. 1861 † 2. febr. 1910), g. 26. okt. 1901 m. LUDWIG Friedrich Karl Rudolph, f. 13. sept. 1879. [Hamburg.]

HEGERMANN-LINDENCRONE



Generalløjtnant, kammerherre Johan Henrik Hegermann adledes ved patent af 2. maj 1818 med navnet Hegermann-Lindencrone. – Udførlig slægttavle og våbenafbildning, se årg. 1941.

JOHAN Henrik Hegermann-Lindencrone, f. 22. juni 1924 (søn af teaterchef CAI DITLEV, f. 21. okt. 1881 † 11. aug. 1947 og Emma DOROTHEA Poulsen, f. 19. april 1882, g. 24. april 1907 † 23. april 1965), boghandler. [Johannesburg.]

SØSTER

VIBEKE, f. 30. juli 1913, g. 1^o 21. okt. 1934 m. gårdejer HENRIK Bang, f. 23. nov. 1907, skilt; 2^o 10. nov. 1939 m. forlagsboghandler ARNE Theodor Busck, f. 4. maj 1903, skilt; 3^o 28. juli 1951 m. fabrikant ARNE Abel Vejby-Petersen, f. 20. jan. 1906. [K.]

FARFADERS FADER

CAI Ditlev, f. 17. maj 1807 † 22. dec. 1893, kammerherre, generalløjtnant. Søn:

Johan Frederik (FRITZ), f. 17. dec. 1840 † 23. juli 1938, kammerherre, generalmajor, adjutant hos Kong Christian IX, g. 29. juni 1866 m. Juliane (JULIE) Mathilde Caroline baronesse Wedel Jarlsberg, f. 17. april 1847 † 11. april 1895. Søn:

Johan HERMAN, f. 15. jan. 1872 † 2. febr. 1929, kammerjunker, ritmester, g. 14. juni 1905 m. ANGELA Maria Josepha Bernardina Agnes Elisabeth Berling, f. 20. maj 1885 † 17. sept. 1966. Børn:

1) *KNUD Erik Alexander Berling, f. 21. dec. 1907 (R★.) (Sp.C.F.2) [Virum], g. 15. maj 1937 i Ordrup m. VIBEKE Bodil Manette Gowertz Lund (F.: generalkonsul, læge Edward Henrik L. og Ingeborg Worm), f. 5. dec. 1911, separeret. [Gentofte.] Børn:*

a) *LILITH Marguerite, f. 4. marts 1938, g. 16. aug. 1977 m. advokat Philippe Louys. [Dieppe, Frankrig.]*

b) *JOHAN Edward Sigurd Harald, f. 28. juli 1941, edb-konsulent, g. 14. juni 1979 m. klinisk psykolog Aagje Veldhoen (F.: beton-teknolog N. G. V. og Cornelia Verboom), f. 18. febr. 1948 i Alpen a.d. Rhein. Datter:*

Michala, f. 6. sept. 1979.

2) *Juliane Margarit Signe Eudoxie Polly Alice (GRIT) Berling, f. 24. okt. 1912, g. 7. dec. 1940 i Ordrup m. direktør O. L. H. Hauschild, medlem af bestyrelsen for Berlingske Tidende. [Vedbæk.]*

HEINTZE★

Kammerherre Josias Fredrich Ernst von Heintze til Niendorff og Reecke af en 1484 i Langensalza, Thüringen, forekommende slægt, der 9. jan. 1805 fik kejserligt adelspatent, blev ved patent af 31. dec. 1845 optaget i den danske friherrelige stand med rang som lensbesidder.

Se »Danmarks Adels Aarbog«, 1924 og
»Genealogisches Handbuch des Adels VII
(Freiherrliche Häuser BI.)«

HERBST

Kontreadmiral Adolph Tobias Herbst blev ved patent af 9. marts 1820 optaget i den danske adelsstand. – Familien skriver sig von Herbst.

CHRISTIAN Michael Johannes Herbst, f. 16. dec. 1919 (søn af ingeniør, cand. polyt. PETER Vilhelm Adolph Aage, f. 4. april 1884 † 29. okt. 1931, og ELISABETH Klara Perpetua Wagener, f. 8. april 1893, g. 4. juli 1918 † 5. juni 1968), fuldmægtig, g. 18. sept. 1943 i Virum m. RUTH Marcher (F.: inspektør Poul Gustav M. og Emmy Charlotte Catharina Reinicke), f. 16. dec. 1919. [Bruxelles.] Sønner:

1. *PETER Michael, f. 31. juli 1945 i Kbh., bådebygger. [Hundested.]*
2. *CHRISTIAN Johannes, f. 9. marts 1948 i Torpmagle, matros. [Kbh.]*
3. *THOMAS Andreas, f. 12. nov. 1949 sst., tømrer. [Skövde, Sverige.]*

HERBST

SØSKENDE

1. *AGNES Elisa Gertrud*, f. 15. juni 1921 † 22. febr. 1972, g. 3. jan. 1944 i Lyngby m. dyrlæge *HENNING Edinger*, f. 22. aug. 1919.
2. *MERETE Hedvig Michelle*, f. 4. nov. 1923 i Holte, kommunelærerinde, g. 20. juni 1948 i Torup m. lærer, løjtnant af res. *TORBEN Hyld*, f. 23. dec. 1923, skilt. [Birkerød.]

FARFADER

CHRISTIAN Adolph Tobias, f. 30. marts 1846 † 3. marts 1923, grosserer.
Sønner:

1. *OVE Conrad*, f. 23. febr. 1886 † 13. sept. 1946, optisk instrumentmager, g. 20. juni 1928 m. *CARLA Justesen*, f. 27. marts 1906 † 7. juni 1964. Børn:
 - a. *INGER Margrethe*, f. 12. okt. 1928 i Kbh., g. 2. april 1955 i Gentofte m. fotoassistent *Jules de Serène d'Aqueria*, f. 10. april 1922 † 6. nov. 1978. [K.]
 - b. *BIRGIT*, f. 2. sept. 1930 i Kbh. † 1. okt. 1977, g. 6. jan. 1950 m. fotograf *JOHAN Carl Jespersen*, f. 23. aug. 1919.
 - c. *POUL ERIK*, f. 24. okt. 1937 i Aalborg, typograf, g. 18. marts 1978 i Snstrup K. m. kontorassistent *INGE Nyquist Hansen* (F.: formand *Frits Willi Johannes Hansen* og *Emmy Astrid Nyquist Hansen*), f. 9. maj 1933 i Slangerup. [Frederikssund.]
2. *KAJ Tobias*, f. 30. aug. 1891 † 9. dec. 1950, cand. polyt., laboratorieforsker, g. 10. juni 1927 m. *MARY Henriette Andersen-Brock*, f. 10. juli 1893 † 22. marts 1961. Søn:

TORBEN Kaj, f. 17. april 1931 i Århus, læge, g. 18. okt. 1960 i Wien m. psykolog, dr. phil. *ERIKA Pauline Stadler* (F.: skovrider *Julius S.* og *Margarethe Zelinka*), f. 2. aug. 1931 i Gaming, Østrig. [Farum.] Børn:
 - 1) *BJØRN Stefan Kaj*, f. 12. aug. 1961 i Kbh. (Frh.), stud. merc.
 - 2) *PERNILLE Maria Margreta*, f. 5. dec. 1964 i Kbh. (Frh.) (Vemmetofte).

VON HJELMCRONE



Krigsråd Hans Adolph Høeg til HERNINGSHOLM blev den 19. aug. 1757 adlet med navnet *von Hjelmcrone*. – Udførlig slægtstavle med våbenafbildning, se årg. 1935.

Hans ADOLF Christian von Hjelmcrone, f. 30. aug. 1910 i Åbenrå (søn af advokat og notar *EMIL August*, f. 7. okt. 1877 † 20. jan. 1944, og *MINNA Berta Albertine Heimreich*, f. 25. dec. 1872, g. 17. sept. 1908 † 11. juni 1961), kaptajn, g. 28. sept. 1935 i Altona m. *MARGARETE Møller*, f. 15. marts 1913 i Flensborg. [Hamburg-Altona.] Børn:

1. *IRMENTRAUT*, f. 3. nov. 1935 i Altona.
2. *Hans Adolf*, f. 14. aug. 1938 i Altona, købmand, g. 15. nov. 1963 m. *BRIGITTE Brockmüller*.

VON HIELMCRONE

3. MARGARETE, f. 16. marts 1940 i Altona, g. 28. nov. 1970 m. HARALD Schlicht. [Hamburg.]

4. GERHART, f. 13. febr. 1943 i Altona.

5. JOACHIM, f. 27. april 1951 i Altona, g. 28. jan. 1975 m. ANGELIKA Lindemann.

SØSKENDE

1. LOTTETISE, f. 10. juli 1909 i Kiel, g. 13. febr. 1941 i Heidelberg m. major*, Wirtschafsjurist, dr. jur. GÜNTHER Nehm, f. 6. dec. 1910 † 1980. [Brannenburg a. Inn.]

2. KARL ALBERT, f. 29. dec. 1911 i Åbenrå, Obersteuerrat, g. 1° 10. april 1940 m. HILDEGARD Meier, f. 1. maj 1915 i Wilhelmshafen, skilt 1948; 2° 15. maj 1948 m. MARIE Mau, f. 23. april 1914 i Flensborg. [Leek/Südtondern.] Sønner:

af 1. ægteskab:

a. Ulf Dietrich, f. 2. jan. 1944 i Husum, advokat. [Husum.]

af 2. ægteskab:

b. Kai Detlef, f. 6. juni 1949 i Flensborg, læge, g. 28. dec. 1976 m. Gudrun Ringling, f. 28. juni 1951. [Niebüll.] Datter:

Christine Heimreich, f. 27. okt. 1979.

3. Max JÜRGEN, f. 13. juni 1913 i Åbenrå, kaptajn i rederiet A. P. Møller, g. 24. jan. 1942 i Oslo m. BORGHILD Isdahl, f. 26. aug. 1916 i Kristiania. [Åbenrå.] Børn:

a. INGEBORG, f. 27. nov. 1942 i Hamburg, g. 8. april 1967 m. STEEN Andersen, f. 31. maj 1942 i Kbh.

b. HARALD, f. 27. dec. 1944 i Flensborg, stud. phil., g. 2. nov. 1967 m. stud. jur. Nina Bang, f. 29. juni 1946 i Skive. (Mundelstrup.) Børn:

1) CECILIE, f. 13. aug. 1970 i Århus.

2) Stig Oluf, f. 25. juni 1973 i Århus.

FADERS BRODER

CARL Adolph, f. 23. nov. 1882 † ... nov. 1914, bryggeriforpagter, g. 16. nov. 1912 m. Marie Catharine HENRIETTE van Dorp, f. 16. sept. 1890 † 1953.

Datter:

URSULA Susanne, f. 4. nov. 1913.

VON HOBE★



Mecklenburgsk uradelsslægt, der forekommer tidligst 1278 med ridderen Johannes Hobe. En uddød linie har været bosat i Danmark i det 16. århundrede. General Ludvig von Hobe (1700-81) trådte 1716 i dansk tjeneste og blev 29. februar 1776 naturaliseret. Hans sønnesøn, ritmester Levin Ludvig Christian Leopold von Hobe, besidder af fideikommissgodset Gelting, blev tilligemed dem af hans descender, hvem Gelting i tidens løb tilfalder, ved resol. af

19. okt. 1821 og patent af 14. maj 1828 optaget i den danske friherrestand med navnet Hobe-Geltingen. En preussisk stadfæstelse herpå skal hjemle besidderen navnet von Hobe-Geltingen. – Udførlig slægttavle med våbenafbildning, se årg. 1938.

BERTRAM Ludwig Seneca Alfred Gregor Maria Hubertus von Hobe friherre af Gelting til Gelting ved Flensborg, f. 12. marts 1911 på Dyttebøl (søn af pavelig gehejmekammerherre, kaptajn, dr. jur. **SIEGFRIED** Emil Maria Ludwig Seneca, f. 25. juli 1878 † 27. okt. 1944 og Ernestine (ERNA) Caroline Monforts, f. 19. jan. 1889, g. 3. juni 1909 † 8. nov. 1957 (Malt.), g. 7. okt. 1943 i Luxembourg m. Marie-Henriette (MARITA) baronesse von Hoiningen, gen. Huene, (Malt.), f. 27. maj 1923 i Luxembourg. [Gelting.] Sønner:

1. **SIEGFRIED** Lambert Seneca Lamoral Hyazinth Maria Hubertus von Hobe, f. 17. aug. 1944 på Dyttebøl.

2. **GEORG** Augustinus Emile Benedikt Paschalis Maria Hubertus, f. 17. maj 1946 på Gelting.

SØSKENDE

1. **ELISABETH** Auguste Marie Josepha Huberta von Hobe, f. 23. marts 1910 på Dyttebøl, g. 17. marts 1947 i Godesberg m. Henry Carle, f. 29. nov. 1914 i Schlebusch v. Köln. [Hamburg.]

2. **MARIA-LUISE** Hermine Huberta, f. 22. juni 1912 på Dyttebøl, g. 1. april 1934 på Gelting m. **ALFRED** Dyckhoff, f. 7. dec. 1900 i Manchester. [Bramhall-Cheshire.]

3. **CASPAR** Melchior Balthasar Herbert Hubertus Siegfried, adopteret 1941 af sin onkel Joseph Monforts, hvorefter han fører navnet Monforts von Hobe, f. 15. okt. 1915 på Dyttebøl, g. 23. juni 1943 i Reinbek m. **CHRISTA** Maria Grauert (F.: Clemens August G. og Isabella Will, f. 27. nov. 1922 i Hamburg. [Niershoff, Post Grefrath.] Børn:

a. **ISABEL** Ernestine Maria Monforts v. H., f. 18. aug. 1946 i München-Gladbach, g. 4. juli 1968 i Vinkradt m. Forstwirt Alfred Graf Zedtwitz von Morovan und Duppau, f. 23. sept. 1934 i Moravany. [Königseggwald.]

b. **CLEMENS** August Dietrich Maria Monforts v. H., f. 22. sept. 1948 i München-Gladbach.

c. **MONIKA** Marita Isa, f. 18. maj 1950 i München-Gladbach.

d. **BEATRICE**, f. 31. okt. 1953 i München-Gladbach.

e. Marie **JOSEPHINE**, f. 29. aug. 1958 på Niershoff.

f. Hans **CHRISTIAN**, f. 24. juni 1961 på Niershoff.

g. **FRANZISKA** Gisela Josepha Helma Maria, f. 14. maj 1964 på Niershoff.

4. **ALICE** Maria Clara Huberta, f. 17. maj 1917 på Dyttebøl, farmaceut, g. 14. okt. 1947 på Gelting m. diplomingeniør **MANUEL** von Ondarza, f. 10. okt. 1909 i Zippendorf. [Rheydt-Odenkirchen.]

5. **GISELA** Ignatia Maria Huberta, f. 26. sept. 1918 på Gelting. [Dyttesbøl.]

6. **AUGUST** Aloysius Hubertus Maria, f. 6. febr. 1920 på Gelting, premierløjtnant* i luftvåbenet, landmand, g. 3. juni 1949 i Reinbek m. **ANTONIE** Dieck, f. 4. jan. 1917 i Prag (hun g. 1^o 1941 m. kaptajn Franz-Wilhelm von Ondarza † faldet 16. juli 1942). [Dyttebøl.] Børn:

- a. ANTONIA Maria Clara Emilia, f. 6. april 1950 på Dyttebøl.
- b. ERNESTINE Gisela Herta Maria, f. 7. jan. 1952 på Dyttebøl.
- c. BENEDIKT Johannes Joseph Hubertus Maria, f. 25. jan. 1960 i Flensborg.

7. FOSEFA Johanne Maria, f. 5. sept. 1921 på Gelting, dr. med., g. 24. maj 1949 på Gelting m. fabrikant Karl Theodor Odefey, f. 21. jan. 1910 i Reinbek. [Reinbek.]

8. CLARA Emilie Maria Huberta, f. 1. april 1925 på Gelting, g. 7. sept. 1951 på Gelting m. dr. phil. HELLMUT Kruse, f. 19. maj 1926 i Hamburg. [Reinbek.]

FADERS SØSKENDE

1. BERTRAM *Maria Eduard Rudolf til Ohrfeld, f. 17. juni 1883 † 26. maj 1960, preuss. kaptajn, g. 23. maj 1908 m. Margaretha ALICE Clemens, f. 24. juni 1885 † 6. febr. 1968. Børn:*

a. CORD Dietrich Bertram Josef til Mühlenkoppel ved Flensborg, f. 20. marts 1909 på Ohrfeld, generalløjtnant (Malt.), g. 22. aug. 1934 i Münster, Westfalen m. RUTH Anna Mathilde Gertrud Halder (F.: generaloberst Franz H. og Gertrud Erl), f. 7. sept. 1913 i München. [Mühlenkoppel ved Flensborg.] Børn:

1) CORD Dietrich Bertram til Ohrfeld, f. 16. juli 1935 i Celle, g. 28. dec. 1962 m. ANNA MARIA Magdalena Lange (F.: landwirt Gerhard L. og Magdalena Müller), f. 18. sept. 1937 i Hahnenfels, Kr. Glogau. [Ohrfeld v. Flensborg.] Børn:

a) DIETRICH Bertram Cord, f. 26. okt. 1963 i Flensborg.

b) HUBERTUS Franz Gerhard, f. 24. april 1965 i Flensborg.

c) JOHANNES Gerd Edgar, f. 6. marts 1966 i Flensborg.

d) GERD, f. 1. febr. 1968 i Flensborg.

e) BARBARA Maria Alice, f. 1. febr. 1969 i Flensborg.

2) WALTHER, f. 11. nov. 1936 i Koblenz, major i G., g. 15. maj 1966 i Uetzen m. URSULA Marhenke (F.: Unternehmer Rudolf M. og Anni Schalck), f. 9. dec. 1946. [Hamburg.] Datter:

Alexandra-Isabel, f. 27. april 1968 i Hamburg.

3) ALICE Irmingard Maria, f. 20. aug. 1939 i Flensborg, farmaceut. [München.]

4) CHRISTIAN Friedrich Georg, f. 24. jan. 1941 på Gelting, kaptajnløjtnant. [Flensborg.]

5) BERTRAM Antonius Franz-Joseph, f. 13. maj 1945 på Mühlenkoppel. [Hamn.]

6) JOHANNES Hippolyth Hubertus, f. 25. maj på Mühlenkoppel.

7) MICHAEL Hubertus Maria, f. 9. juni 1951 på Mühlenkoppel.

b. HIPPOLYTA Juliane Isabella Margaretha Marie, f. 17. febr. 1910 på Ohrfeld. [Rom.]

c. Heinrich (HEINZ) Siegfried Maria, f. 25. april 1911, oberstløjtnant, g. 15. april 1936 i Hannover m. Eva Margarethe Hildegard GERTRUD baronesse von Lyncker (F.: major Arthur Lothar Friedrich Nikolaus baron v. L. og Anna Auguste Hertha v. Wolff), f. 13. febr. 1912 i Frankfurt a. d.

O. [Kiel.] Børn:

1) CHRISTOPH HEINRICH Cord Leon, f. 2. juli 1937 i Hannover, kaptajn, g. 6. aug. 1965 m. MARIANNE von Mensenkampff (F.: Diplom-

volkswirt Leon v. M. og Ursula Boehm), f. 9. dec. 1941. [Clausthal-Zellerfeld.] Børn:

a) Barbara MARIANN, f. 8. marts 1967 i Braunschweig.

b) CHRISTOPH Yorck Johannes, f. 3. juni 1969 i Clausthal-Zellerfeld.

2) Isabella MONIKA, f. 9. sept. 1939 i Hannover, g. 20. aug. 1964 på Ohrfeld m. kaptajn HANS ALEXANDER Friedrich friherre von Falkenhausen, f. 7. juni 1935 i Börnchen. [Lütjenburg.]

3) EDGAR Friedrich Wolf Siegfried Heinz Hubertus, f. 4. okt. 1941 i Aachen, købmand, g. 12. maj 1968 i Hamburg m. MARION Eva Editha Carmen von Massow (F.: Verwaltungsangestellter Rüdiger v. M. og Ehrengard-Sybille von Schack), f. 18. okt. 1941 i Gross-Volz. [Vedbæk.]

4) HEINZ Hubertus, f. 2. aug. 1944 i Koppelheck, Bankkaufmann. [Hamburg.]

e. ANNA MARIA Adriane Alice Josepha, sygegymnast, f. 2. marts 1914 på Ohrfeld, g. 29. dec. 1942 på Ohrfeld m. kaptajn Richard Busse, f. 8. juli 1915 † faldet 3. sept. 1944. [Flensburg.]

f. LUITGARD Alice Ignatia, f. 24. jan. 1916 på Ohrfeld, g. 27. dec. 1939 på Ohrfeld m. Regierungsrat GERD Breme, f. 21. marts 1911 i Recklinghausen. [Römlinghofen.]

g. MECHTILD Yosepha Dorothea Marie, f. 6. febr. 1918 i Flensburg. [Hamburg.]

h. HILDEGARD Rizza Isabella Maria, f. 29. aug. 1921 på Ohrfeld, g. 19. april 1960 på Ohrfeld m. kunstmaler ERNEST Columb. Hayes, f. 26. okt. 1914 (g. 1^o m. Irma Verona Stranger-Tones † 18. nov. 1959). [Dublin.]

i. STEFANIE Erna Maria, f. 12. marts 1925 på Ohrfeld, g. 9. aug. 1948 på Ohrfeld m. Referendar Carl Heinrich Breme, f. 23. jan. 1920 i Münster, Westf. [Hamburg.]

2. CORD *Dietrich Franz Maria*, f. 2. febr. 1886 † 23. juli 1913, preuss. løjtnant, g. 25. sept. 1909 m. CLARY Marie Antoinette Trimborn, f. 29. juni 1888 i Verviers (hun g. 2^o 1918 m. Edgar-August von Hobe (se nedenfor)).

Søn:

CARL *Bertram Johannes Maria*, f. 30. juni 1910 † 7. aug. 1961, dr. jur., g. 13. aug. 1938 i Trages m. HELENE von Savigny, f. 14. febr. 1910 i Münster, Westf. [Bonn.] Børn:

1) HELGA Elisabeth Lioba Maria, f. 6. juli 1939 i Potsdam.

2) ALEXANDRA Elisabeth Maria Margarete, f. 4. nov. 1940 i Hanau, læge, g. 6. maj 1967 i Unkel m. læge Harald Schütt, f. 8. marts 1939 i Wismar. [Kiel.]

3) ADELHEID Caroline Jutta Gabriele, f. 19. febr. 1943 i Potsdam, g. 7. okt. 1933 m. Land- og Forstwirt EBERHARD Hanns Jürgen Levin von Groote, f. 11. okt. 1936 i Köln-Lindenthal. [Merten.]

4) CARL Bertram Cord Dietrich Franz Friedrich, f. 16. marts 1945 i Trages, g. ... dec. 1967 i München m. Irene Neuerburg (F.: Dipl. Landwirt Paul N. og Helga Blucke), f. ... [München.]

3. EDGAR-August Emil Maria Joseph, f. 29. juli 1890 på Gelting, preuss. landråd, pavelig geheimekammerherre di spada e cappa, (Malt.), g. 8. dec. 1918 i Unkel a. Rh. m. CLARY Marie Antoinette, født Trimborn, enke efter løjtnant Cord von Hobe (se ovenfor). [Unkel.] Børn:

- a. **MARIE-THERESE** Ernestine Adolphina Johanna Fortunata Josepha, f. 21. febr. 1921 i Unkel a. Rh. [Unkel.]
- b. **DIETRICH** Cornelius Johannes Frumentius Maria Joseph, løjtnant, f. 27. okt. 1922 i Unkel, savnet i Rusland siden 1945.
- c. **MARIE GABRIELE** Josephine Cornelia Elisabeth, f. 24. sept. 1925 i Unkel a. Rh., g. 28. aug. 1948 i Unkel a. Rh. m. ingeniør **PAUL** Maria Joseph Ignatius Stanislaus Hubertus friherre von Weichs, f. 1. april 1914 på Haus Wohnung. [Schwäb, Gmünd.]
- d. **MONIKA** Adriane Johanna Laetitia Ignatia Maria Josefa, f. 5. nov. 1928 i Bonn, klosterordensfrue. [Hamburg.]
4. **ISABELLA** Henriette Marie Aloysia Josepha, f. 18. juli 1894 på Gelting. [Gelting.]
5. **IGNATIA** Marie Amelie Brunhild, f. 6. okt. 1896 på Gelting. [Flensburg.]

FARFADERS BRØDRE

1. **LUDWIG** Florian Gerhard Fredrich von Hobe, f. 18. febr. 1855, † 24. sept. 1900, g. 16. aug. 1896 m. **Bertha Maria Helena ELISABETH** Scharffenorth, f. 1. jan. 1867 † 3. juni 1912. Børn:
- a. **BERTRAM** Alfred Siegfried Maria, f. 6. juni 1897 i Darmstadt, forretningsleder, løjtnant*, g. 30. marts 1923 i Haspe i Westfalen m. Gertrud (TRUDE) Alma Mathilde Böker, f. 27. aug. 1904. Søn:
Horst Franz, f. 20. dec. 1931 i Hagen, Westfalen, g. 23. jan. 1965 i Konstanz m. **GUDRUN** Kluge. [München.] Søn:
Cord Andreas, f. 9. marts 1966.
- b. **AMÉLIE** Josepha Elisabeth Gertrud Maria, f. 20. marts 1900 i Wiesbaden. [München.]
2. **SIEGFRIED** Georg Dietrich Bruno Dionysius, f. 9. okt. 1856 † 14. nov. 1930, preuss. geheimeregeringsråd, g. 28. okt. 1896 m. **AMÉLIE** Maria Elisabeth Hubertine Kreuzberg, f. 3. febr. 1870 † 8. juli 1940. Datter:
ADRIANE MARIA Elisabeth Antonia, f. 12. nov. 1900 i Aurich. [Köln.]

HOFF

Bøhmisk adelslægt, af hvilken Hans Wentzel Hoff 1659 kom til Danmark. Hans afkom blev naturaliseret ved patent af 29. juni 1778.

POUL Sehested Hoff, f. 22. dec. 1923 (søn af købmand **MALTHE** Sehested, f. 31. marts 1890 † 28. jan. 1975 og **FANNY** Elisabeth Grubbe, f. 4. marts 1896, g. 27. aug. 1922 † 30. marts 1972), toldkontrollør, g. 1946 m. **LILLI** Iversen (F.: gårdejer Carl I. og Christine Christensen, f. 15. febr. 1924. [Næstved.] Børn:

1. **VIBEKE** Elisabeth, g. 24. febr. 1968 m. **LARS** Nielsen, skilt 1972, g. 23. sept. 1977 m. ingeniør Niels Nyboe, f. 17. febr. 1945.
2. **EIGIL** Sehested, f. 5. marts 1948, overassistent, g. 6. juli 1974 m. bibliotekar Mette Charlotte Rask Sørensen (F.: biografejer Anders Peder S. og Helga Elfrida Pedersen), f. 11. sept. 1950. [Nivå.] Sønner:

HOFF

- a. JACOB Rask, f. 15. jan. 1976 i Hørsholm (Nivå K.).
b. LASSE, f. 17. sept. 1977 i Kbh. (Nivå K.).
3. BIRTHE Margrethe, f. 26. juni 1951, sygehjælper, g. 1. april 1972 m. JENS Friis, skilt; g. 20. aug. 1977 m. Finn Christensen.
4. CARSTEN Sehested, f. 18. nov. 1955, underassistent.

SØSTER

EVA Agathe, f. 31. juli 1925, diakonisse, forstanderinde for Diakonissehuset, Kolonien Filadelfia, overordentlig stiftsdame i Vallø. [Dianalund.]

FADERS SØSKENDE

1. HERMAN *Gerhard Tetens*, f. 4. okt. 1891 † 31. aug. 1962, grosserer, g. 1° 19. sept. 1920 m. INGRID Petersen, f. 22. marts 1898, skilt 1929; 2° 11. dec. 1943 m. INGE Brandt, f. 4. dec. 1908. [Sorø.] Børn:

af 1. ægteskab:

a. PALLE Sehested, f. 1. nov. 1922, læsesalsinspektør ved Universitetsbiblioteket. [Søborg.]

b. EBBE Asger Tetens, f. 11. nov. 1925, viceskoleinspektør, g. 30. aug. 1952 m. SONJA Thomsen (F.: grosserer Thomas T. og Ellen Margrethe Anna Lubich), f. 7. okt. 1928. [Birkerød.] Børn:

1) ANDERS Tetens, f. 17. jan. 1954 i Søborg.

2) ANNETTE, f. 21. dec. 1955 i Søborg. (Vallø).

3) PETER Sehested, f. 6. dec. 1958 i Søborg (Søborg K.).

4) THOMAS, f. 24. okt. 1969.

af 2. ægteskab:

c. Ingeborg BIRGITTE Marie, f. 20. nov. 1944, overordentlig stiftsdame i Vallø.

d. Hans Henrik, f. 2. febr. 1946, læge, g. 26. juni 1971 m. LISBETH Michael Jensen (F.: gårdejer Svend Michael J. og Grethe Belling), f. 13. marts 1946. [Broby.] Børn:

1) KRISTINE, f. 29. febr. 1972 i Odense.

2) SØREN Tetens, f. 11. okt. 1974 i Odense.

3) Anders Michael Tetens, f. 10. nov. 1977 i Middelfart.

2. HULDA Antonia, f. 21. maj 1895 † 31. dec. 1979, klosterfrøken i Vemmetofte.

DE HOFMANN★

Kaptajn Ernst Halchus adledes ved patent af 15. nov. 1780 med navnet de Hofmann. – Slægten skriver sig nu »de Hoffmann«.

LORENZ de Hoffmann, f. 6. maj 1906 i White Lake, South Dakota (søn af landmand ERNST Mathias, f. 27. maj 1870 † 11. okt. 1959, og Ida Iller, f. 3. febr. 1874, g. 30. juni 1897 † ...), g. 17. maj 1936 i Mankato m. FREDORA Ella Lilienkamp, f. 24. marts 1918. [Mankato.]

BRODER

ADOLF John, f. 20. juni 1901 † 8. marts 1965, g. 1. nov. 1922 m. Anna Hanel, f. ... Døtre:

1. HELENE, f. 17. marts 1924, g. 30. juni 1942 m. Thomas Griffith.
2. FLORENZE, f. 9. febr. 1927, g. 13. marts 1947 m. Milton Fastrup.
3. DOROTHEA Anna, f. 15. sept. 1935, g. 18. marts 1954 m. Marvin Rengstorff.

FADERS BRØDRE

1. JENS Ingwer, f. 28. aug. 1871 † 20. sept. 1949, gæstgiver, g. 18. nov. 1898 m. FRITZE Böttger, f. 18. dec. 1877 † 19. aug. 1941. Børn:
 - a. MAX Adolf, f. 8. aug. 1899 † 21. aug. 1957, g. 2. dec. 1926 m. MAGDA Koopmann, f. 29. sept. 1899. [Keitum.] Børn:
 - 1) ILSE Marie, f. 25. febr. 1927, g. 6. juli 1946 m. Bergpraktikant ALFRED Blida, f. 9. juli 1923 i Beuthen, Ober-Schlesien. [Keitum.]
 - 2) CARLA LOUISE, f. 2. marts 1929. [Kiel.]
 - 3) MARIANNE, f. 21. april 1930, g. 24. dec. 1952 m. RICHARD Blum, f. 16. aug. 1924 i Berlin. [Keitum.]
 - 4) JENS JOHANNES, f. 14. febr. 1932, g. 30. juli 1960 m. KARIN Rieckes. Børn:
 - a) Erk-Werner, f. 28. nov. 1960.
 - b) Petra, f. 12. febr. 1966.
 - 5) Sylta CHRISTIANE, f. 3. juli 1933, g. ... febr. 1958 m. WILLY Christiansen, f. 20. dec. 1931 i Aalborg. [Sjuntorp, Sverige.]
 - 6) Adolf, Alfred, f. 30. aug. 1934, g. 26. jan. 1959 m. CHRISTA Ernst, f. 6. jan. 1936. [Bremen.] Børn:
 - a) JENS, f. 13. juli 1959 i Bremen.
 - b) BERND, f. 22. jan. 1961 i Bremen.
 - 7) KÄTHE, f. 10. sept. 1935, adopteret Koopmann, g. 30. aug. 1956 m. UDO Zirpel, f. 1. aug. 1934.
 - 8) ELKE, f. 14. marts 1937, g. ... maj 1965 m. Rolf Johnaen, f. 25. juli 1937.
 - 9) FRITZ Ludwig, f. 3. april 1938, g. 7. sept. 1962 i Westerland m. Marlies Sönksen, f. 24. dec. 1938 i Westerland. [Keitum.] Datter: Nataly, f. 26. maj 1965.
 - 10) KAREN Elisabeth, f. 3. april 1940, g. 26. jan. 1960 m. WOLFGANG Kaup.
 - b. ALFRED Friedrich, f. 4. dec. 1900, g. 3. jan. 1947 m. Noline ELISE Sophie Lech, f. 27. febr. 1912.
 - c. CARLA Maria, f. 21. dec. 1905, g. m. PAUL Andersen, f. 26. marts 1889 † 18. juni 1966. [Keitum.]
2. LORENZ, f. 2. aug. 1876 † 20. marts 1959, landmand, g. 13. april 1901 m. CHRISTINE Jansen, f. 7. april 1873 † 13. aug. 1965. Børn:
 - a. MARIA, f. 1. marts 1902, g. 17. nov. 1922 m. landmand LORENZ Petersen, f. 20. juni 1895 † 10. dec. 1971. [Morsum, Sild.]
 - b. CATHARINA Anna, f. 13. maj 1909, g. m. landmand Bernhard Christiansen, f. 16. febr. 1905. [Tinnum, Sild.]
 - c. CHRISTIAN Adolf, f. 17. nov. 1911, landmand, g. 21. okt. 1938 m. Paula Anneliese Jensen, f. 19. marts 1921. [Morsum, Sild.] Børn:
 - 1) INGRID, f. 27. marts 1939, g. 9. juli 1963 m. elektriker Walter Wolf, f. 9. juli 1938.
 - 2) Boy Peter, f. 19. juli 1940 g. 22. jan. 1966 m. Hella Gertrud Reimers, f. 23. juli 1944 i Nauen. Børn:

- a) Christiane Anneliese, f. 4. juli 1966 i Westerland.
- b) Boy Henning, f. 27. april 1977 i Westerland.
- 3) Lorenz Adolf, f. 1. nov. 1941.
- 4) Karin Paula, f. 14. febr. 1944, g. 18. maj 1966 m. købmand Dirk Ipsen, f. 4. aug. 1941 i Boldixum.

3. ALFRED, f. 11. jan. 1881 † 18. febr. 1942, *snedker*, g. 9. dec. 1910 m. PAULA Berger, f. 5. aug. 1888 † 25. febr. 1961. Søn:

ALFRED Emil, f. 11. sept. 1911, g. m. MARTHA Stöcker, f. 2. maj 1913.

[Keitum.] Datter:

ANNELIE, f. 2. sept. 1943, g. 15. april 1966 m. købmand KURT Gustav Rupert Emil Hahlweg, f. 15. juli 1941. [Hamburg.]

PARFADERS FADER

ERNST *Mathias*, f. 25. marts 1816 † 20. okt. 1852, *skibsfører*, g. 10. sept. 1843 m. ANNA *Margrethe Jensen*, f. 25. dec. 1818 † 7. dec. 1890. Søn:

Ernst MATHIAS, f. 11. jan. 1853 † 30. juli 1929, *kontorist*, g. 18. okt. 1876 m. Anna MAGDALENE *Grav*, f. 3. juli 1851 † 9. sept. 1908. Børn:

a. ERNST *Mathias*, f. 11. juli 1877 † 13. maj 1965, *prokurist*, g. 26. nov. 1909 m. HELENE *Jürgens*, f. 5. marts 1887 † 12. dec. 1964. Datter:

Magdalene MATHA, f. 9. jan. 1911, g. 26. okt. 1935 m. HERMANN Gottlieb Hamfler, f. 23. febr. 1904. [Barcelona.]

b. ADOLPH *Heinrich Julius*, f. 24. febr. 1879 † 23. april 1956, *bagermester*, g. 16. juni 1907 m. AMANDA *Bruhn*, f. 27. juli 1883 † 16. febr. 1971. Datter: ERNA Maria Magdalene, f. 15. jan. 1911, g. 20. marts 1949 m. bagermester RICHARD Ochs, f. 12. dec. 1913 † 15. april 1977. [Sterup.]

c. CHRISTIAN, f. 19. okt. 1880 † 8. april 1975, *fuldmægtig*, g. 26. sept. 1909 m. MARIE *Schmedegaard*, f. 18. febr. 1880 † 27. jan. 1967. Børn:

1) ERNST Georg, f. 3. aug. 1912, *jernbaneembedsmand*, g. 1° 30. nov. 1939 i Finkenhagen, Kr. Tilsit. m. Irma ELLA Paape, f. 1. nov. 1919 i Finkenhagen, skilt (hun g. 2° m. Günther Wahl); 2° 5. dec. 1952 m. HEDWIG Anna Bertha Kuppert, f. 4. okt. 1922 i Radschütz, Kr. Wohlau. [Hannover.] Datter:

af 2. ægteskab:

GABRIELE Maria, f. 21. april 1957 i Hannover, g. 5. maj 1977 i Hannover m. Martin Hans Sellnau, f. 26. dec. 1951.

2) ANNA Catharina Magdalena, f. 23. okt. 1914, g. 1. aug. 1942 m. Oberregierungsrat GERD Louis Alfred Jordan, f. 17. sept. 1907. [Hannover.]

d. EMIL *Anton*, f. 5. maj 1882 † 11. maj 1957, *snedkermester*, g. 3. juli 1915 m. AMANDA *Wilhelmine Carstens*, f. 13. marts 1893. [Keitum, Sylt.]

Døtre:

1) LISELENE, f. 24. sept. 1919, g. 1. april 1943 m. gartneriejer Paul Wilhelm THEODOR Oberg, f. 26. nov. 1914 i Rendsburg. [Rendsburg.]

2) KAREN ELISABETH, f. 2. jan. 1930, g. 7. nov. 1953 m. metaldrejer EDUARD Schattner, f. 30. aug. 1930. [Keitum.]

HOLCK



Gammel sønderjydske adelsslægt, af hvilken Johan Holck nævnes 1315 og Erik Holck 1318.

Generalmajor Eiler Holck blev 4. okt. 1671 ophøjet i friherrelig stand. – Sønnerne af oberst Henrik Holck til Ravnholt, som 12. maj 1633 var blevet optaget i den rigsgrevelige stand, naturaliseredes 25. marts 1676. – For at opfylde betingelserne for, at Jessy Gudrun Clara Agnes lensbaronesse Holck, født Howden-Rønnenkamp, kunne tiltræde besiddelse af godserne Næsbyholm og Bavelse og det Rønnenkampske pengefideikommiss, fik Mogens Conrad Christian lensbaron Holck til Holckenhavn 14. marts 1933 for sig, sin hustru, nævnte Jessy lensbaronesse Holck og deres børn tilladelse til at føre navnet Howden-Rønnenkamp Holck. – Udførlig slægtstavle med våbenafbildninger, se årgang 1925.

GREVERNE HOLCK

I. gren

Uddød 21. juni 1966

II. gren

Greve ERICH Carl Nicolaus Holck, f. 6. febr. 1929 i Lübeck (søn af ritmester greve Harald, f. 4. aug. 1898 † 4. april 1952 og INGEBORG Louise Hertha Bertha comtesse Luckner, f. 29. juli 1903, g. 11. okt. 1926 † 14. dec. 1971), Landwirt. [Farve.]

SØSKENDE

1. Comtesse RENATE Margarethe Mathilde Ulrike, f. 23. juli 1927 i Lübeck, g. 26. maj 1950 på Farve m. Landwirt JAN-PETER Heim, f. 2. maj 1925 i Oesterfeld. [Oesterfeld, Norderr Dithm.]
2. Greve CONRAD Paul Ulrich, f. 1. sept. 1931 på Farve.
3. Comtesse STEPHANE Margarethe Dorothea Eleonore Gertrud, f. 30. nov. 1937 på Farve.
4. Greve CHRISTIAN Heinrich Nicolaus, f. 5. april 1939 på Farve, g. 7. okt. 1967 m. Barbara von Gottberg, f. 25. april 1943. Datter:
Comtesse CAMILLA Barbara Christiane, f. 27. dec. 1970 på Farve.

FADERS SØSKENDE

1. Greve Carl Christian ERICH, f. 5. febr. 1886 † 30. april 1916, preuss. ritmester, g. 12. febr. 1914 m. IRMGARD Hülsenbusch, f. 7. juli 1894 † 1. maj 1945 (g. 2^o 15. april 1919 m. KLAUS-EMEKE von Schack til Schlanow). Datter:
Comtesse BEATRICE Christiane, f. 2. nov. 1915 i Berlin, g. 3. jan. 1940 i Schlanow ved Woldenberg m. købmand GERT Bennowitz, f. 25. dec. 1913 † 1. juli 1958. [Feinlbach a/Wendelstein, Oberbayern.]
2. Comtesse Ella (ELLITA) Beatrice, f. 11. marts 1887 i Monterrey, N. L., Mexico, g. 28. febr. 1908 i Othmarschen m. preuss. major KURT Friedrich Eduard Eberhard von Lösecke, f. 3. nov. 1879 † 8. aug. 1953. [Altona-Othmarschen.]
3. Comtesse ANITA Emma, f. 9. juli 1888 i Monterrey, g. 9. juli 1919 i

Othmarschen m. professor, dr. phil. ERNST Christoph Brühler, f. 12. febr. 1890 † 30. aug. 1961. [Freiburg in Br.]

4. Comtesse IRMGARD, f. 17. marts 1893 i Altona, g. 4. sept. 1917 i Othmarschen m. rektor for Universitetet i Greifswald, dr. med. habil., dr. h. c. GERHARD Katsch, f. 14. maj 1887 † 7. marts 1961. [Greifswald.]

5. Comtesse HELGA, f. 4. aug. 1898 i Othmarschen, g. 1^o 25. sept. 1921 sst. m. dr. med. ROBERT von Kügelgen, f. 12. nov. 1887 † 5. nov. 1935; 2^o 1. okt. 1965 m. bankier JOACHIM von Schinkel, f. 29. juli 1895. [Hamburg-Blankenese.]

PARFADERS FADER

Greve CARL Christian Frederik, f. 15. sept. 1825 † 22. jan. 1900, postinspektør. Søn:

Greve PAUL August, f. 20. juli 1861 † 17. aug. 1919, fabrikant, g. 1^o 15. maj 1886 m. JULIE Stephanie Stephensen, f. 26. maj 1863, skilt, † 5. jan. 1922; 2^o 28. dec. 1906 m. SOPHIE Augusta Nichum, f. 11. juni 1875 † 26. april 1941.

Børn:

af 1. ægteskab:

a. Comtesse LOUISE Herma, f. 3. maj 1887 på Petersholm ved Vejle (Vejle), † 5. sept. 1978, g. 1^o 11. dec. 1913 m. dr. med. Sigtryggur Kaldan, f. 10. juni 1889, skilt, † 6. marts 1956; 2^o 27. dec. 1928 på Frb. m. øjenlæge, dr. med. HENRY Fabricius Jensen, f. 27. febr. 1896 i Svendborg. [Snoghøj, Fredericia.]

b. Greve RUDOLPH Carl Christian, f. 4. sept. 1889 på Petersholm ved Vejle (Vejle), † 22. sept. 1978, vicekonsul*, g. 18. sept. 1938 i Vejle m. DOROTHEA Rohardt (F.: skibsbygger Hermann R. og Bertha Dahmke), f. 12. okt. 1913 i Kiel. [Snekkersten.] Børn:

1) Greve HENRIK Trygve, f. 18. april 1941 i Punta Arenas, Chile, afdelingsingeniør, g. 21. aug. 1970 i Hillerød m. VIBEKE Bente Møller-Madsen (F.: afdelingsleder Aage M.-M. og Eva Klejs), f. 12. sept. 1947 i Kbh. [Mexico.] Søn:

ULRIK Christian, f. 4. febr. 1972 i Kbh.

2) Greve RUDOLPH Harald, f. 31. okt. 1942 sst., salgschef, g. 22. maj 1971 i Allerum (Sverige) m. KARINA Victoria Backe (F.: direktør Helmer B. og Hildur Forslund), f. 25. sept. 1947 i Helsingborg. [Snekkersten.] Døtre:

a) KRISTINA Louise, f. 17. nov. 1973 i Hillerød.

b) SANDRA Elisabet, f. 10. april 1976 i Helsingør.

3) Comtesse INGRID, f. 11. april 1945 sst., g. 29. marts 1959 på Frb. m. speditør Normann Møller Schou, f. 26. okt. 1941.

DEN FRIHERRELIGE LINIE TIL HOLCKENHAVN

Mogens Preben CHRISTIAN-EILER Howden-Rønnenkamp lensbaron Holck til Holckenhavn, Næsbyholm og Bavelse, nyder af baroniet Holckenhavns successorfond, besidder af det Rønnenkampske pengefideikommiss og det Næsbyholmske legats successorfond, f. 23. dec. 1913 i Kbh. (Trin.) (søn af lensbaron MOGENS Conrad Christian Howden-Rønnenkamp, f. 10. april 1885 † 23. aug. 1968, og JESSY Gudrun Clara Agnes Howden-Rønnenkamp, f. 30. maj 1887, g. 24. maj 1910 † 10. marts 1958), kammerherre, hofjæger-

HOLCK

mester (R★.), g. 29. marts 1944 i Søllerød m. Karen Agnete Mortens (F.: civilingeniør Karl Thorvald M. og Ingrid Vang Lauridsen), f. 17. juni 1914 i Kolding (Nic.) (g. 1° m. højesteretssagfører N. P. Madsen-Mygdal, skilt † 1957). [Holckenhavn, Nyborg.] Sønner:

1. Baron Mogens Eiler Christian IVER Howden-Rønnenkamp til Holckenhavn, f. 3. april 1945 i Hellerup, g. 18. aug. 1972 m. LISLOTTE Wimmer (F.: Carl Willy W. og Anna Gurli Jensen), f. 28. febr. 1945 i Næstved. [Konradslund, Frørup.] Datter:

Baronesse CHRISTINA, f. 22. nov. 1973 i Nyborg.

2. Baron Karl MOGENS Howden-Rønnenkamp, f. 6. marts 1950 i Hellerup, cand.merc., ejer af Næsbyholm og Bavelse godser, g. 19. juni 1976 på Holckenhavn m. Susanne Dryholdt (F.: H. W. D. og L. Granell), f. 5. aug. 1953. [Bavelse, Glumsø.]

VON HOLCK



Brødrene kommandørkaptajn Carl Christian von Holck og oberstløjtnant Friderich Carl Ferdinand von Holck, som skal nedstamme fra den norske adelige familie Holck-, optoges ved fornyelsespatent af 19. april 1810 i den danske adelsstand.

Udførlig slæggtavle med våbenafbildning, se årgang 1925.

DEN ÆLDRE LINIE

(Skriver sig hovedsagelig Holck)

Christian ERIK von Holck, f. 15. april 1922 i Sundby pr. Nykøbing F. (Nykøbing F.), (søn af skovrider IVAR Aage, f. 29. marts 1878 † 29. juni 1944 og ELLEN JOHANNE TOXVÆRD, f. 13. juli 1893, g. 1. aug. 1920 † 18. juni 1975), forstkandidat, skovrider, godsforvalter, g. 23. maj 1946 i Kbh. (Jac.) m. INGER Margrethe Biørn (F.: fabrikant Niels Lauritz Christian B. og Karen Marie Pedersen), f. 26. april 1921 i Hellerup. [Glamsbjerg.] Børn:

1. NIELS Christian, f. 20. maj 1948 i Kbh. (Bethl.), forstkandidat, g. 25. maj 1974 m. KIRSTEN Stougaard (F.: skovrider Walter S. og Inger Laursen), f. 5. juli 1947. [Himlingøje pr. Vallø.] Døtre:

a. LISE, f. 26. marts 1975. (Vallø).

b. SINE, f. 13. marts 1977.

2. EVA Birgitte, f. 28. juni 1951 i Kbh. (Bethl.), oboist, g. 9. dec. 1978 i Paris m. oboist Bernard Adrien Philippe, f. 28. april 1953. [Lille, Frankrig.]

3. CARSTEN Ivar, f. 25. aug. 1956 i Kbh. (Langesø kapel), stud. polyt. [K.]

SØSTER

KIRSTEN Elisabeth, f. 30. nov. 1926 i Sundby pr. Nykøbing F. (Thoreby), cand.mag., adjunkt, g. 1° 18. sept. 1948 i Tersløse m. stud.mag. BENT Stubbe Teglbjærg, f. 12. april 1926 i St. Jørgensbjerg. (Roskilde Domk.), skilt; 2° 23. sept. 1961 i Ribe m. lektor cand.teol. CHRISTIAN Kastberg Nielsen, f. 21. marts 1920. [Tønder.]

FADERS BRODER

Kay Harald, f. 22. juni 1879 † 4. juni 1943, kaptajn, arkivar ved sundhedsstyrelsen, g. 9. sept. 1909 m. Elisabeth (LISSA) Louise Sophie Black, f. 2. marts 1877 † 17. juli 1970. Børn:

a. JØRGEN Flemming, f. 30. aug. 1910 † 19. marts 1969, fabrikant, g. 12. juli 1947 i Søllerød m. eksam. børnehaveleder KIRSTEN Thora Sophie Antonie Crone (F.: skibsmaskinmester I ved DSB Poul Frederik C. og Thora Elisabeth Neergaard-Møller), f. 25. jan. 1913 i Gedser. [K.]

b. KAYA Marie Augusta, f. 13. marts 1915 i Vordingborg, kontorassistent i Zoologisk Museum, g. 17. aug. 1948 i Juelsminde m. assurandør BERTEL Schou, f. 21. okt. 1901 i Kbh. (g. 1^o 1937 m. Anna Birgitta Günther † 1946), skilt 1951. [K.]

FADERS FARBRØDER

HARALD Julius, f. 1. febr. 1843 † 24. april 1917, borgmester, byfoged og birkedommer, g. 22. okt. 1879 m. Louise AUGUSTA Fenger, f. 14. marts 1854 † 23. jan. 1933. Sønner:

1. HARALD, f. 15. sept. 1880 † 16. nov. 1958, cand. jur., kontorchef i Statsministeriet, g. 17. febr. 1910 i Hornslet m. Laura Antonie (TONI) Gregersen (F.: sognepræst Andreas Peter Vilhelm G. og Anna Emilie Rosalie Kayser), f. 15. okt. 1885 i Naur. [Holte.] Børn:

a. Lykke VIBEKE, f. 2. nov. 1910 på Frederiksberg (Solbjerg), maler og kostumetegner, g. 1^o 5. febr. 1935 i Søllerød (b.v.) m. tegner, arkitekt Ib Andersen, f. 2. aug. 1907 på Frederiksberg, skilt 1937; 2^o 2. aug. 1943 i Søllerød kirke m. forfatteren Stig Henning JACOB Puggaard Paludan, f. 7. febr. 1896 † 26. sept. 1975. [Birkerød.]

b. INGRID, f. 19. okt. 1912 på Frederiksberg (Solbjerg), musiklærer, g. 4. juli 1937 i Nøddebo m. professor ved Det kgl. danske Musikkonservatorium, organist ved Holte kirke, komponist, mag. art. BØJØRN Hjelm-borg, f. 25. jan. 1911 på Frederiksberg (R¹.*). [Holte.]

c. Olf (OLE) Harald, f. 2. dec. 1916 † 15. febr. 1964, civilingeniør, g. 24. april 1943 i Søllerød m. ELSE Posborg Petersen (F.: slagtermester Niels Posborg P. og Mette Marie Jensen), f. 1. dec. 1920 i Hornslet. [Holte.] Sønner:

1) NIELS, f. 4. febr. 1944 i Hellerup [F.], civilingeniør, g. 1^o 6. okt. 1964 i Søllerød K. m. LENE Gleerup Hasselbalch (F.: direktør Hans T. H. og Ellen Nativa Knudt-Hendriksen), f. 7. febr. 1944 i Virum (Virum K.), skilt 1971; 2^o 12. juli 1974 i Vejle (b.v.) m. lærer Inger Marie Strårup (F.: gårdejer Jes Jacobsen S. og Margrethe Shelde Jensen), f. 8. okt. 1946 på Frydenlund. [Engum.] Børn:

af 1. ægteskab:

a) VIBEKE, f. 3. april 1965 i Charlottenlund (Holte K.).

b) CHRISTIAN, f. 16. juni 1967 i Virum (Holte K.).

af 2. ægteskab:

c) BENEDICTE, f. 20. jan. 1976 i Virum (Virum K.).

2) KARSTEN, f. 7. maj 1948 i Hellerup (F.), arkitekt, g. 19. jan. 1974 (b.v.) m. advokat Elisabeth Simonsen (F.: advokat Bent S. og Kirsten Køber), f. 23. april 1947 i Kbh. Børn:

a) Julie, f. 7. juli 1974 i Kbh.

b) Lars, f. 17. maj 1980 i Kbh.

- 3) PETER Harald, f. 1. marts 1956 i Virum (Søllerød K.), civilingeniør.
 d. STEEN, f. 3. febr. 1921 i Holte (Søllerød), civilingeniør, g. 14. okt. 1949 på Frederiksberg (St. Marcus) m. BIRTHE Eriksen (F.: direktør, ingeniør Erik Emanuel E. og Lilli Birtha Jørgensen), f. 18. febr. 1925 på Frederiksberg. [Holte.] Børn:
 1) EVA, f. 18. juli 1950 i Virum (Holte K.), arkitekt.
 2) OLE, f. 30. sept. 1957 i Lyngby (Søllerød K.), stud. polyt.
2. POUL, f. 3. okt. 1888 † 31. aug. 1968, civilingeniør, elektroingeniør ved A/S Tuborgs Bryggerier, g. 25. aug. 1917 i Hellerup m. ELLEN Bertha Henriette Halberg (F.: maskinchef, M. Ing. F., Peter Andreas H. og Anna Emilie Hass Rasmussen), f. 2. sept. 1896 i Kbh. [Hellerup.] Søn:
 ERIK Flemming, f. 17. febr. 1920 † 6. dec. 1977, generalmajor i flyvevåbnet, chef for Flyvematerielkommandoen, g. 23. okt. 1954 i Hellerup m. INGRID Ebba Dagmar Plum (F.: direktør for Statens veterinære Serumlaboratorium, dyrlæge, dr. med. vet. Nicolai Thorvald Munk P. og Ingrid Dethlefsen), f. 3. juli 1926 i Kbh. [Charlottenlund.] Børn:
 1) Poul JESPER, f. 28. jan. 1956 i Søborg (Strø K.), civilingeniør.
 2) ANNE Merete, f. 3. maj 1958 i Kbh. (Gørløse K.) (Vallø).
 3) Carl FLEMMING, f. 6. juni 1961 i Kbh. (Strø K.).

3. GUSTAV, f. 26. april 1891 † 24. sept. 1967, oberstløjtnant af forstærkningen i rytteriet, g. 7. april 1915 m. Johanne (HEIE) Eriksen, f. 20. jan. 1892 † 13. okt. 1969. Datter:

Else (TUTI), f. 9. maj 1916 i Århus (V.F.), g. 1° 27. febr. 1937 sst. (Dom) m. kommandørkaptajn ERIK Anker Aalborg, f. 10. juli 1910 i Kbh. (R¹★), skilt 1948; 2° 3. sept. 1948 i Tårnbæk m. speditør Henry Peder Pedersen Foldsköv (R★), f. 24. dec. 1905 i Kbh. (g. 1° 1932 m. GUNHILD Elisabeth Thalbitzer, skilt 1947). [K.]

DEN YNGRE LINIE

(Skriver sig von Holck)

Carl Oluf Axel HAKON von Holck, f. 10. jan. 1890 i Bangkok, † 12. nov. 1976 (søn af generalkonsul CARL Christian Jens Vilhelm, f. 8. febr. 1854 † 16. jan. 1934, og ALMA Anne Maria Julie Nanna Anina Meyer, f. 24. dec. 1861, g. 14. april 1886 † 28. nov. 1940), direktør★ (S.Kr.M.), g. 18. sept. 1925 i Aalborg (Bud.) m. ODA Poulsen (F.: skoleinspektør Poul Marinus P. og Karen Anna Knudsen), f. 5. marts 1902 i Hjørring. [Tulsa, Oklahoma.] Døtre:

1. INGE Helene, f. 24. marts 1927 på Obdrupgård (Lyngby k., Randers amt), g. 17. juni 1950 i Kbh. (b.v.) m. exportmanager Ib Christian Jensen, f. 1. dec. 1927 i Kbh. [Detroit, Michigan.]

2. KIRSTEN Elisabeth, f. 28. marts 1929 på Obdrupgård (Lyngby k., Randers amt), g. 1° 3. marts 1951 i Brønshøj m. EILER Roland Jørgensen, f. 19. juni 1927, skilt 1953; 2° 22. jan. 1955 i Dallas, Texas (b.v.) m. exportmanager Gustavo VICENTE Suarez Ramirez, f. 5. april 1927 i Guayaquil. [Dallas, Texas.]

3. REGITZE Margrethe, f. 3. maj 1931 i Hamburg (danske kirkesal), g. 1° 3. febr. 1950 i Kbh. (B)m. sekondløjtnant HOLGER Mogens Carl Nielsen, f. 24. juli 1928 i Kbh., skilt 1951; 2° 3. aug. 1954 i Guayaquil m. marinekaptajn

JORGE Eduardo Almeida Carrasco, f. 17. marts 1919 i Canton Pujili, Prov. de Cotopaxi, skilt 1966; 3^o 3. aug. 1974 m. JOSEF Roman Forner, f. 12. juni 1925. [Oklahoma.]

FARFADER

CARL Christian Vilhelm Ferdinand, f. 15. nov. 1823 † 3. marts 1885, kaptajn. Søn:

OLUF Philip Frederik Ferdinand, f. 20. april 1855 † 2. dec. 1938, kaptajn af flåden, g. 1^o 24. nov. 1886 m. ADY Nadeschda Hansine Nissen-Sommersted, f. 13. nov. 1868 † 1. maj 1913; 2^o 11. juli 1914 m. AUGUSTA Margrethe Hansen, f. 18. aug. 1862 † 2. febr. 1921 (hun g. 1^o m. konferensråd, departementschef Carl Christian Holm † 1909), 3^o 22. okt. 1924 m. JOSEPHA Marietta Kristine Siboni, f. 3. febr. 1873 † 19. sept. 1969. Børn: af 1. ægteskab:

1) PREBEN Alexander Carl Johan, f. 11. sept. 1888 † 25. sept. 1966, orlogskaptajn, medlem af bestyrelsen for Handels- og Søfartsmuseet på Kronborg, g. 16. okt. 1917 i Kbh. (B) m. INGRID Eiler Hansen (Adoptivf.: øjenlæge, overlæge Peter Eiler H. og Caroline Cathrine Marie Burmeister), f. 14. sept. 1894 i Kbh. [Lyngby.] Søn:

EILER Gösta Preben, f. 19. febr. 1919 i Kbh. (CS), major* af infanteriet (R*) (H.T.H.), g. 28. dec. 1941 i Gentofte m. Else VIBEKE Tuxen (F.: generalmajor Axel August T. og Laura Otilie Lystrup), f. 2. maj 1919 på Frederiksberg. [Haderslev.] Børn:

(1 OLE Eiler, f. 19. nov. 1942 i Gentofte, student, major (F.N.M.7), g. 10. dec. 1966 i Herslev m. bankassistent ANNE GRETE Rasmussen (F.: driftsingeniør Knud Ove R. og Gerda Marie Jørgensen), f. 24. nov. 1945 i Kbh. (S). [Taulov.] Børn:

(a Knud HENRIK Preben, f. 3. maj 1967 i Fredericia (Herslev K.).

(b IDA Vibeke Maria, f. 19. maj 1971 i Fredericia-(Herslev K.).

(2 Anne Birthe, f. 21. okt. 1947 i Gentofte, stud. teol., g. 21. juni 1969 i Gl. Haderslev K. m. lektor, cand. phil. ERLAND Hjalmar Kolding Nielsen, f. 13. jan. 1947 på Frb. (Solbjerg K.). [K.]

(3 INGRID Anne-Grethe, f. 25. jan. 1951 i Haderslev, solofløjtenist.

(4 ANNETTE Laura, f. 25. jan. 1951 i Haderslev, diplomcellist. [Kbh.]

2. WALTER Frederik Carl, f. 3. maj 1892 † 24. marts 1968, ingeniør, g. 3. jan. 1932 i Askov m. DAGMAR Hasseriis, f. 20. marts 1898 i Gamborg. [Kk.]

Døtre:

a. GUDRUN Ragnhild, fører navnet fru von Holck, f. 14. nov. 1932 i Kbh., sygeplejerske, g. 5. juni 1958 i Rødovre (b.v.), kirkelig vielse 17. juli 1958 i Venezia (S. Maria della Salute) m. arkitekt TORBEN Krag, f. 3. maj 1932 i Randers. [Kbh.]

b. ADY Else, f. 7. maj 1935 i Skovshoved, tegner, g. 1^o 2. april 1960 i Frederiksberg Slotsk. m. premierløjtnant af fodfolket Niels Ole Borch, f. 2. dec. 1933 i Kbh., skilt; 2^o 3. april 1968 i Nødebo m. overlæge Børge Stahl, f. 10. febr. 1924 i Skovshoved, skilt.

3. Ady Olga Augusta AGNETE, f. 28. april 1894 i Kbh. (B) cand. phil., g. 28. maj 1919 i Kbh. m. læge ERIK Kall, f. 3. febr. 1890, † 11. dec. 1977. [Bagsværd.]

VON HOLSTEIN



Mecklenburgsk adsløslægt, hvis ældst kendte mand Johan Holstein forekommer 1278. Slægten kom i det 17. årh. til Danmark. – Ulrich Adolph von Holstein blev 1. jan. 1708 ophøjet til greve af Holsteinborg. Ifølge bevilling af 9. febr. 1753 er alle hans ægte descendenter på sværdssiden grever. – Gehejmeråd Johan Ludvig von Holstein blev 31. marts 1750 ophøjet til greve af Ledreborg. – Kammerherre Niels Rosenkrantz von Holstein til stamhuset Rathlousdal erholdt ved patent af 28. maj 1828 tilladelse til at forene navnet Rathlov med sit eget, men hans efterkommere skriver sig nu von Holstein-Rathlou. – De ægte agnatiske descendenter af overhofmester Henning Christopher von Holstein (von Holstein, den danske gren) henhører ifølge kongl. åbent brev af 21. sept. 1888 og de ægte agnatiske descendenter af Christian Frederik von Holstein til Cathrinebjerg (von Holstein-Rathlov og von Holstein, den holstenske gren) ifølge kongl. åbent brev af 29. dec. 1888 til den danske adel. – Besidderen af Holsteinborg skriver sig Holstein-Holsteinborg. – Udførlig slægtstavle med våbenafbildninger i farver, se årgang 1885 og årg. 1938.

HOLSTEIN-HOLSTEINBORG

Ib greve Holstein-Holsteinborg til Holsteinborg, f. 9. nov. 1923 i Kbh. (Fuirendal K.) † jan. 1982, student, kaptajn af res. i isvogarden, kammerherre, hofjægermester, (F.N.M.), g. 1° 3. aug. 1948 i Olstrup K. m. EVA Sophie Nathalie baronesse Bertouch-Lehn, skilt (hun g. 2° m. forpagter Gustav Rønholt); g. 2° 4. maj 1962 i Kbh. (C) m. læge BIRTE Jespersen (F.: forlagsboghandler Iver Eigil J. og cand. psych. Kirstine Korsgaard), f. 21. maj 1929 i Gentofte. [Fuirendal, Sandved, Næstved.] Børn:

af 1. ægteskab:

1. Greve ULRICH til Holsteinborg, Fuirendal, Snedinge m.m., f. 13. maj 1949 i Næstved (Holsteinborg K.).
2. Greve CHRISTIAN, f. 22. jan. 1952 i Hellerup (Holsteinborg K.).
3. Greve POUL, f. 22. jan. 1952 i Hellerup (Holsteinborg K.).
4. Greve HENRIK, f. 14. nov. 1954 i Kbh. (Fuirendal K.).

af 2. ægteskab:

5. Comtesse MARIANNE Kirstine, f. 22. juni 1964 i Kbh. (Fuirendal K.). (Vallø).

SØSTRE

1. Comtesse Ellen-Kirstine POLLY, f. 1. april 1926 i Kbh., g. 10. febr. 1948 på Holsteinborg m. kaptajnløjtnant i den græske hær, kontorchef, H.D., ANTONIOS Coronéos, f. 30. nov. 1915. [Bruxelles.]
2. Comtesse BIRGIT Lucie Elisabeth, f. 29. marts 1931 i Kbh. (Fuirendal K.), g. 17. dec. 1953 i Næstved (Kat. K.) m. godsejer JACQUES Marie Roger de la Selle, f. 16. dec. 1929 i Paris. [Le Pavillon, Marcilly-en-Gault, Loir-et-Cher, Frankrig.]

VON HOLSTEIN

FADERS ENKE

Lensgrevinde **BENEDICTE** Eva Elisabeth, født baronesse Rosenørn-Lehn (Æt.E.M.), g. 9. dec. 1967 i Saxeøbing, enke 11. dec. 1970. [Vallø.]

FARFADER

Hofjægermester, lensgreve Frederik Conrad **CHRISTIAN CHRISTOPHER** til Holsteinborg m.m., f. 3. aug. 1856 † 16. juli 1924, g. 15. nov. 1880 m. *Ellen* **ELISABETH Lindholm**, f. 8. nov. 1858 † 29. jan. 1943. Søn:

Lensgreve **BENT** til Holsteinborg, m.m., f. 17. sept. 1881 † 15. juni 1945, *hofjægermester*, g. 1^o 17. dec. 1921 m. *Vilhelmine (VILLY)*, født *Farding*, f. 4. sept. 1880 † 3. jan. 1936; 2^o 18. dec. 1937 i Søllerød m. *Solveig Ingeborg* **Margaretha VIVIAN Dietz-Clausen**, født *Schepeler*, f. 23. aug. 1908. [Holte.]

FARFADERS FADER

Lensgreve **LUDVIG Henrik Carl Herman** til grevskabet Holsteinborg, f. 18. juli 1815 † 28. april 1892, overkammerherre. Søn:

af 2. ægteskab m. Betzy Laura Rasmussen (1848-1931):

Greve **Henrik Frantz HARALD**, f. 24. dec. 1879 † 13. juni 1967, *and. polyt., kaptajn af reserven ved ing.*, g. 23. dec. 1909 m. *Anna* **MARGRETHE Jensen**, f. 27. aug. 1885 † 15. jan. 1968. Børn:

a. *Greve* **HENNING Preben Harald**, f. 10. sept. 1913, g. 1^o 5. maj 1937 i Iran m. *CHARLOTTE Joanne Mary Fleri*, f. 22. juli 1919 i Istanbul, skilt; 2^o 10. febr. 1952 i Kbh. (H) m. *Karen Margrethe Stokke*, født *Smedsdal (F.: kontorchef Johs. S.)*, f. 6. sept. 1927 i Bergen, skilt. [K.]

b. *Greve* **PALLE Mogens Flemming**, f. 9. sept. 1914, *løjtnant af res. ved 10. art.-afd.*, g. 19. okt. 1950 i Kbh. (B) m. *and. polit.* **METTE Margrethe Koefoed**, f. 6. dec. 1920 på Frederiksberg, skilt. Søn:

Greve **Flemming MICHAEL**, f. 23. juni 1951.

c. *Greve* **JØRGEN Helge Eggert**, f. 3. marts 1917 † 15. okt. 1973, g. 1^o 12. juli 1942 i Hellerup (Mess.) m. *DITTE Thorngreen*, skilt; 2^o 12. jan. 1943 i Wernigerode (Harz) (b.v.) m. *GISELA Anna Martha Hanlo*, f. 5. marts 1925 i Münster. [K.] Børn:

af 2. ægteskab:

1) *Greve* **HARALD Peter**, f. 19. marts 1944 i Wernigerode.

2) *Comtesse* **VIBEKE Madeleine**, f. 11. nov. 1949.

3) *Greve* **LARS Henrik**, f. 27. aug. 1958.

4) *Comtesse* **RIKKE Anne-Mette**, f. 27. aug. 1958.

d. *Comtesse* **Margrethe (GRETHE)**, f. 11. april 1919, g. 25. juni 1950 i Gentofte (b.v.) m. *læge* **HOLGER Engelbrecht Holm**, f. 12. dec. 1908, † 19. dec. 1975, skilt. [Kbh.]

FARFADERS FARBRØDER

Greve **CHRISTIAN Johannes Ernst**, f. 31. dec. 1826 † 21. okt. 1891, g. 16. sept. 1853 m. *SOPHIE Augusta Kramer*, f. 18. sept. 1833 † 6. febr. 1892. Børn:

1. *Greve* **Frederik (FRITZ) Adolph**, f. 8. juni 1859 † 23. sept. 1934, g. 1^o 1895 m. *BODIL Cornelia Dirchsen* † 29. jan. 1897; 2^o 4. nov. 1906 m. *KAREN Cornelius Dirchsen*, f. 13. aug. 1875 † 24. febr. 1959. Børn:

af 1. ægteskab:

a. Comtesse MINNA, f. 19. sept. 1895 i Vemmelev, g. 17. okt. 1918 m. landsretssagfører ENEVOLD Jensen Bredmose, f. 18. jan. 1891 † 24. jan. 1965. [K.]

b. Greve CHRISTIAN Ludvig, f. 29. jan. 1897 i Vemmelev, civilingeniør, g. 1^o 25. jan. 1929 i Kbh. (b.v.) m. HELENE Bodil Christine Christensen, f. 25. febr. 1901 † 7. juni 1935; g. 2^o 14. okt. 1938 i Kbh. (b.v.) m. GERDA Frederiksen, f. 22. sept. 1907 i Hellerup, skilt 12. aug. 1944; 3^o 10. juli 1946 i Lyngby m. GURLI Warming, f. 5. jan. 1913 i Husby. [Lyngby.]

Søn:

af 1. ægteskab:

1) Greve NILS Adolf, f. 1. sept. 1930 † 15. april 1962, trafikassistent, g. 8. marts 1952 i Roskilde m. GERDA Madsen (F.: stationsforstander Kai M.), f. 14. aug. 1923. [Lyngby.] Søn:

Greve Erik, f. 25. juli 1956 i Lyngby. [Gentofte.]

af 3. ægteskab:

2) Comtesse SUSANNE, f. 29. marts 1947 i Lyngby, sekretær, g. 21. nov. 1970 i Lyngby K. m. afdelingschef (SAS) Poul-Erik Høpfner, f. 22. nov. 1946.

3) Greve SØREN, f. 29. marts 1947 i Lyngby, trafikassistent ved D.S.B.

4) Greve JENS, f. 28. dec. 1955 i Lyngby, sparekassebestyrer, g. 26. aug. 1978 m. DORTHE Elisabeth Holmström (F.: el-instal. H.).

af 2. ægteskab:

c. Comtesse BODIL Aff, f. 10. aug. 1906 i Kbh. [K.]

d. Greve HANS, f. 25. maj 1910 på Frederiksberg.

e. Greve GERT, f. 24. juli 1911 på Frederiksberg † 22. sept. 1981, kommunefuldmægtig, g. 1. juni 1940 i Melby m. ELLEN Jeppesen, f. 4. juli 1915 i Asserbo † 9. okt. 1981. Børn:

1) Comtesse EVA, f. 26. juli 1932 i Asserbo.

2) Greve BENT, f. 28. april 1942 i Asserbo.

2. Greve EINAR Ernst, f. 16. sept. 1866 † 28. dec. 1924, kontorchef i Frihavnen, g. 1^o 9. jan. 1894 m. ELISABETH Sophie Petersen, f. 11. juni 1870 † 24. maj 1910; 2^o 14. juli 1911 m. GUDRUN Petersen, f. 29. maj 1885 † 12. april 1964.

Børn:

af 1. ægteskab:

a. Greve PETER Christian, f. 8. dec. 1894, landmand, g. 8. juli 1918 m. ANTONIA Johanne Isabella Viktoria Mundeling, f. 4. sept. 1899. [Kongeskoven, Store-Heddinge.] Børn:

1) Greve AXEL, f. 6. febr. 1919.

2) Greve ERIK, f. 26. maj 1923.

3) Greve CARL FREDERIK, f. 20. marts 1926 i Sdr. Stenderup, indehaver af Køng Trævareforretning, g. 6. marts 1949 i Mern m. sygeplejerske EMMY Christine Nielsen, f. 22. aug. 1913 i Hårslev, skilt 18. juni 1958. [Frederiksberg.] Døtre:

a) Comtesse HANNE, f. 25. juli 1950 i Næstved (Sværdborg). (Thårupgård).

b) Comtesse BODIL, f. 16. okt. 1952 i Snertinge (Sværdborg). (Thårupgård).

c) Comtesse ELISABETH, f. 27. sept. 1956 i Køng (Køng) (Thårupgård).

VON HOLSTEIN

- 4) Comtesse RIGMOR, f. 14. aug. 1927.
- 5) Greve SVEND AAGE, f. 16. nov. 1932.
- 6) Comtesse TONI Sonja, f. 8. marts 1937.
- b. Comtesse ISSE Elisabeth, f. 1. aug. 1897, g. 23. febr. 1925 m. landmand Jens Peter Engsig, f. 20. marts 1897 † ... 1968. [Kvistgård.]
af 2. ægteskab:
 - c. Comtesse RUTH Fritze, f. 15. marts 1912, g. 12. aug. 1941 m. overnotar i Kbh., cand. jur. JØRGEN Grønbech, f. 14. nov. 1910. [Frederiksberg.]
 - d. Greve KNUD, f. 2. marts 1913, grosserer, g. 2. april 1942 i Svendborg (N) m. EBBA Madsen, f. 3. marts 1919. [Hellerup.] Døtre:
 - 1) Comtesse Anette Margrethe, f. 19. dec. 1952.
 - 2) Comtesse Birgitte Elizabeth, f. 19. dec. 1952.
 - g. Greve JOHAN LUDVIG, f. 18. okt. 1923 † 13. maj 1957, bogholder, g. 7. juni 1946 i Kbh. (B) m. stenograf EVA Steholt, f. 6. febr. 1925 på Frederiksberg. [Hjortekær.] Børn:
 - 1) Greve MICHAEL Ernst, f. 24. sept. 1947.
 - 2) Comtesse BODIL, f. 3. juni 1954.
3. Greve BØRGE Ulrik Christoffer, f. 19. juni 1872 † 15. april 1932, bogholder-rikonsulent, g. 30. okt. 1908 m. ELLEN Margrethe Hansen-Erhardt, f. 15. okt. 1887 † 5. okt. 1924. Døtre:
 - a. Comtesse HANNE-LISE, f. 4. maj 1914, fører navnet Holstein, g. m. apoteker EWALD Olsen, f. 12. juni 1909. [Snertinge.]
 - b. Comtesse ELSE-DORTE, f. 4. febr. 1918, g. 28. sept. 1940 m. fuldmægtig Sven Schönemann, f. 19. okt. 1910. [K.]

VON HOLSTEIN-RATHLOU

Emile Vigo RODOLPHE Huno von Holstein-Rathlou, f. 16. okt. 1916 i Prince Albert, Saskatchewan, Canada (søn af Adolf Viggo Rudolf HUNO til Rathlousdal og det Braunswardenske fideikommiss, f. 9. dec. 1881 † 18. aug. 1957), nyder af stamhuset Rathlousdals successorfond, besidder af det Braunswardenske fideikommiss, sproglærer, g. 15. sept. 1946 i Gosner m. ALICE Hørskov (F.: grosserer Ewald H. og Emma Emilie Petersen), f. 30. april 1922 i Kbh. [Lausanne.] Datter:
THERESE, f. 18. juni 1947 på Rathlousdal.

SØSKENDE

1. HILDA Helen Elizabeth Caren, f. 19. juli 1914 i Prince Albert, Saskatchewan, Canada. [Toronto, Ontario.]
2. EMILE Christian Frederic, f. 20. sept. 1918 sst., tandlæge, g. 8. juni 1942 m. CECILE Larochelle, f. 29. juli 1921. [Montreal.] Børn:
 - a. Alain Huno, f. 3. nov. 1946.
 - b. CHRISTINE Héléne, f. 2. juni 1949.
 - c. KAREN Nicole, f. 1. dec. 1953.
3. HAROLD, f. 19. juli 1920 sst., lærer, g. 1. maj 1948 i Toronto m. Viola Blanche Brown, f. 26. okt. 1925. [Guelph, Ontario.] Børn:
 - a. Stephen Karl, f. 24. sept. 1949.
 - b. NANCY Louise, f. 10. jan. 1951.
 - c. Pamela Hilda, f. 21. aug. 1953.

VON HOLSTEIN

d. Michael Harold, f. 29. april 1955.

e. SUZANNE Edith, f. 4. febr. 1961.

4. DONALD Lee, f. 14. nov. 1922 sst., journalist. [Toronto, Ontario.]

MODER

Delina HELENA, født Roy (F.: Desire R. og Elisle Delisle), f. 17. okt. 1895 i No. Teneston, R. O., g. 31. marts 1913 i Prince Albert, skilt.

FADERS ENKE

GU DRUN, født Madsen (F.: N. J. M. og Else Marie Bundgaard), f. 23. nov. 1910 i Hobro, g. 30. nov. 1948 i Vancouver, enke 18. aug. 1957. [Klampenborg.]

FADERS BRØDRE

1. *Frits Holger Axel* NIELS ROSENKRANTZ, f. 24. dec. 1882 † 12. aug. 1971, kaptajn af res., g. 1° 4. aug. 1911 m. ELLEN Marie Gudrun Howden-Rønnenkamp, f. 29. maj 1889 på Næsbyholm, skilt (hun g. 2° m. grosserer Henning Jensen 1875-1942, skilt); 2° ...; 3° 25. febr. 1939 m. *Annine Dorte* Juul Hansen, f. 18. april 1889 † 17. maj 1976. Døtre:

af 1. ægteskab:

a. Gudrun ALICE Marie, f. 14. okt. 1916 i Kbh. [Virum.]

b. KAREN Anna Gudrun, f. 8. dec. 1920 på Kjellerup, g. 2° 22. okt. 1953 m. SVEN Qlov Stenander, f. 10. juni 1921, skilt 1960. [Herlev.]

2. VIGGO, f. 19. marts 1885 † 8. april 1968, rentier, g. 22. okt. 1908 m. NORA, født Lang, f. 20. juli 1885. [Odder.]

3. *Christian Frederik* EMIL, f. 23. aug. 1886 † 12. nov. 1918, g. 15. okt. 1918 m. ALICE Gudrun Benedicte Howden-Rønnenkamp, f. 13. nov. 1893 (hun g. 2° m. kammerjunker Erik Castenskiold).

4. *Joachim* OTTO Schack, f. 11. febr. 1888 † 17. marts 1945, ingeniør, g. 1° 30. maj 1923 m. GERDA Terndrup, f. 21. maj 1895, skilt 1936 (g. 2° m. inspektør Sass, Viby); 2° 6. nov. 1943 i Skaade m. INNA Moseholt, f. 19. maj 1901 på Degnegård. [Skåde, pr. Højbjerg.]

FARFADERS FARBRØDER

VIGGO til Holmgård, f. 17. sept. 1821 † 8. dec. 1884, g. 6. aug. 1852 m. JULIE Sophie Dorothea Elisa Volradine von Leitner, f. 7. juni 1824 † 18. febr. 1902, (hun g. 1° m. Niels Rosenkrantz von Holstein-Rathlow til Rathlowsdal.) Sønner:

1. HUNO Philip August, f. 10. sept. 1855 † 23. april 1918, g. 1° 1. okt. 1878 m. JENNY Høeg-Warming, f. 28. juli 1856, skilt † 6. aug. 1933; 2° 22. dec. 1906 m. Maria EMERENTZE Zeuthen, f. 16. april 1864 † 22. marts 1921. Sønner:

af 1. ægteskab:

a. Axel Viggo EMIL, f. 23. juni 1882 † 22. sept. 1967, civilingeniør, docent i elektroteknik ved Danmarks tekniske Højskole, g. 24. juni 1908 i Ordrup K. m. EMILIE Juliane Brummerstedt, f. 2. april 1885 † 23. febr. 1966. Børn:

1. JENS HØEG, f. 23. april 1910 i Hellerup, cand. polyt., sektionsingeniør ved D.S.B., g. 1° 1. sept. 1934 i Charl. (Mess.) m. ULLA Christine Federspiel (F.: grosserer L. F. og Kirsten Lindstrøm), f. 13. sept. 1910,

skilt 1954; 2° 26. sept. 1956 i Århus m. Esther Melgaard, født Olsen, f. 21. marts 1903. [Århus.] Søn:

af 1. ægteskab:

STEEN Huno Høeg, f. 15. febr. 1935, g. 1° 8. sept. 1956 i Esbjerg m. Hanne Andersen (F.: prokurist Aage A.), f. 18. dec. 1934, skilt jan. 1974; 2° 1974 m. MARTHA Zimmermann, født Allen. (Sarasota, Florida, U.S.A.) Børn:

af 1. ægteskab:

a) Stig Huno Høeg, f. 4. marts 1957 i Århus. (St. P.).

b) BETTINA, f. 11. aug. 1961 i Florida.

c) Erik, f. 15. aug. 1963 i Florida.

2) MILLA Johanne, f. 2. april 1912 i Hellerup, exam. husholdningslærerinde, g. 29. okt. 1938 i Gentofte m. gravørmeester Helge Christensen. [K.]

3) Hans Christian BENT Høeg, f. 7. nov. 1918 i Charlottenlund, løjtnant, cand. jur., advokat, g. 16. maj 1944 i Barrit K. m. Marie Louise Eriksen (F.: stationsforstander V. E. og Kirstine Schmidt), f. 20. okt. 1920. [Brønderslev.] Søn:

NIELS Høeg, f. 25. april 1950 i Hjerring, g. 14. aug. 1971 m. BODIL Fogtmann Have. Søn:

SIMON Høeg, f. 16. april 1974.

4) AXEL Huno Høeg, f. 16. maj 1921 i Charlottenlund, ansat i K.T.A.S., g. 18. nov. 1944 i Gentofte K. m. INGE Thor Hansen (F.: snedkermester Richard Th.H. og Agnes Jacobsen), f. 25. febr. 1926. [K.] Børn:

a) Anne Mette, f. 12. juli 1954 i Kbh. (Solbjerg K.).

b) Thor Henrik, f. 27. april 1957 på Frederiksberg (Gentofte K.).

c) Claus Høeg, f. 26. nov. 1961 i Kbh. (Solbjerg K.).

b. VIGGO Julius, f. 29. sept. 1885 † 3. febr. 1965, cand. mag., dr. phil., bibliotekar, g. 4. juli 1908 m. ELISABETH Goldschmidt, f. 26. april 1887 † 18. aug. 1971. Børn:

1) JUDITH Elisabeth, f. 20. marts 1909 i Charlottenlund (Ordrup), g. 30. okt. 1932 i Viby J. m. skibsreder, cand. phil. EWALD Herrik-Hansen, f. 2. nov. 1907. [Middelfart.]

2) NIELS Viggo Halfdan de Meza, f. 4. dec. 1910 † 28. sept. 1949, kaptajn, g. 1° 12. april 1940 i Kbh. (Jac.) m. LILY Laybourn Carstensen, f. 21. jan. 1919 i Kbh., skilt 1944; 2° 9. juni 1945 i Stockholm, (b.v.) m. SONJA Wigert (F.: major, konsul Sigvald Hansen og Carmen Francisca Christina Kirsebom), f. 11. nov. 1913 i Notodden, Norge. [Oslo.]

3) ANNA MARIE Jenny Agnete, fører navnet von Holstein-Rathlou, f. 19. juni 1912 i Charlottenlund (Ordrup), g. 9. juli 1939 i Århus (kath.) m. forretningsfører THEOPHILUS Larsen, f. 5. jan. 1890 † 4. maj 1952. [Odense.]

4) AGNETE Ruth Edith de Meza, f. 29. marts 1914 i Århus (Viby J.), cand. phil., g. 23. marts 1940 i Århus (Dom K.) m. disponent, cand. phil., HERLUF Torkild Skernov, f. 22. febr. 1910. [Virum.]

5) KIRSTEN Ida Ragnhild de Meza, f. 29. marts 1914 i Århus (Viby J.), g. 9. marts 1935 i Århus m. assistent ved Århus Belysningsvæsen BIRGER Skiernov, f. 2. maj 1907. [Århus.]

6) HENNING Viggo Meir de Meza, f. 27. dec. 1919 i Århus (Dom),

VON HOLSTEIN

student, sekondløjtnant, bogholder, g. 5. nov. 1955 m. BIRTHE Møller Jørgensen (F.: bogbindermester M. J.), f. 2. okt. 1932, skilt. [K.] Søn:
Niels Henrik de Meza, f. 16. marts 1956. (Hareskov K.).

7) Astrid MERETE Sophie Dorothea de Meza, f. 18. nov. 1924 i Århus (Dom), g. 6. sept. 1952 i Århus (Dom K) m. tandlæge THORKILD Haahr Hornekær, f. 6. nov. 1910. [Jægersborg.]

2. AXEL Viggo Julius, f. 4. okt. 1857 † 18. aug. 1940 og hans descendens, se årg. 1946.

VON HOLSTEIN

Den holstenske gren

Se »Danmarks Adels Aarbog« 1938, og
»Genealogisches Handbuch des Adels XXXIX
(Adelige Häuser A VII)«.

VON HOLSTEIN

Den danske gren

I. linie

FRITZ von Holstein, f. 27. febr. 1911 (søn af kaptajn Ulrich Adolph, f. 10. marts 1877 † 25. jan. 1947), direktør, g. 20. juni 1936 m. IDA Alice Petrusson, f. 28. aug. 1913. [Odense.] Børn:

1. Merete, f. 13. sept. 1942, legesekretær. (Vallø). [K.]

2. Claus, f. 13. juli 1945, maskiningeniør, g. 22. juni 1968 i Odense (Thomas Kingos K.) m. lægesekretær MARIANNE Munksgaard Bremer (F.: prokurist Axel Wagner Munksgaard og Ruth Elsebeth Lersey (g. 2° m. fabrikant, konsul Ernst Bremer)), f. 26. aug. 1945 i Odense. (St. K.). [Tranbjerg J.] Børn:

a. CAMILLA, f. 3. jan. 1972. (Vallø).

b. Ulrich Christoffer, f. 19. sept. 1974.

BRODER

HANS-IOACHIM, f. 30. aug. 1914, brandmester, g. 1° 6. nov. 1942 m. INGRID Marguerithe Gerhardine Petersen, f. 3. juli 1908, skilt; 2° 3. juni 1950 m. RAGNA Elfrida Sønderholm, f. 29. aug. 1909. [K.] Datter:

af 1. ægteskab:

HANNE, f. 22. maj 1944, g. 7. sept. 1963 m. brandmand ARNE Erik Hansen, f. 21. okt. 1935. [K.]

MODER

ELSE Margrethe, født Brandt, f. 2. sept. 1887 i Nyborg, g. 13. maj 1910 sst., enke 25. jan. 1947. [K.]

FADERS BRODER

HENNING, f. 11. juni 1879 † 8. dec. 1942, direktør, g. 2. nov. 1919 m. ANNA Caroline Dreyer, f. 18. april 1891. [K.] Datter:

KAREN, f. 27. maj 1921, g. 6. april 1946 m. ekspeditionssekretær* i

VON HOLSTEIN

undervisningsministeriet, cand. jur. JOHANNES Markus Julius Munch-Petersen, f. 5. nov. 1916. [Frederiksberg.]

II. LINIE

Christian Frederic RENE Pallavicino, f. 27. febr. 1957 (St. A.) (søn af advokat Christian Frederik PER von Holstein, f. 27. juli 1916 i Kbh., † 1. april 1976, og Maria Luisa marquese Pallavicino, f. 29. maj 1921, g. 12. febr. 1956).

III. linie

Uddød 29. jan. 1944

IV. linie

SVEND Christian von Holstein, f. 26. jan. 1889 på Frb. (søn af maskinmester Niels Rosenkrantz VALDEMAR, f. 11. sept. 1850 † 28. maj 1928 og EMMA Vilhelmine Rahtgen, f. 25. sept. 1860, g. 6. nov. 1886 † 24. febr. 1950), cand. polyt., sektioningeniør* ved statsbanerne (R^{1*}), g. 9. dec. 1915 på Frb. (St. Lukas K.) m. ANNA Laura Louise Dirckinck friherreinde af Holmfeld, f. 4. sept. 1894 † 11. nov. 1973. [Landly, Harrested pr. Slagelse.] Børn:

1. CHRISTIAN Frederik, f. 3. okt. 1916 på Frb., civilingeniør, områdeleder ved Hærens Bygningstjeneste, g. 16. marts 1941 på Frb. (St. Markus K.) m. Vibeke AAGOT Larsen, f. 23. sept. 1916, skilt; g. 2^o 2. aug. 1975 i Pårup K. m. Birgit Iuul, f. 30. okt. 1925 i Kbh. [Vojens.] Børn:

a. NIELS Christian, f. 11. sept. 1941 på Frb., student, lærer, g. 5. aug. 1970 i Slagelse m. BETTY Dan Hansen (F.: konditor Anker Dan H. og Karen Fledelius Thestrup), f. 31. jan. 1935 i Kbh. [Slagelse.] Døtre:

1) ANNA DORTHE Boysen, f. 28. nov. 1966 i Slagelse. (Vallø).

2) ANNE-METTE, f. 19. jan. 1972 i Slagelse. (Vallø).

b. ULLA, f. 4. maj 1943 på Frb., lægesekretær, g. 31. juli 1967 i Herstedvester K. m. overlæge, dr. med. JØRGEN Lyngbye, f. 23. juli 1929 i St. Andst. [Hillerød.]

c. SVEND Caspar, f. 21. juni 1954 i Viborg, elektromekaniker. [Ballerup.]

2. KNUD Harald, f. 20. juni 1918 i Stavanger, civilingeniør, g. 22. juli 1946 i Setubal, Portugal, m. TOVE Emilie Ramsing, f. 10. juni 1918. [K.] Børn:

a. HENRIK, f. 11. juli 1947 i Kbh., cand. jur., g. 7. maj 1977 m. CHRISTINA Marg. Howard (F.: dr. chem. Frank H. og Christina H.), f. 13. maj 1948 i Ramsbottom. [Virum.] Datter:

ISABELLA Christina Charlottie, f. 23. maj 1980.

b. ESBEN, f. 22. marts 1951 i Kbh., adjunkt, cand. polit., g. 2. juli 1977 i Rinkenæs K. m. lærer Anne METTE Friis (F.: gdr. Knud F. og Ebba Lund), f. 25. april 1952 i Rinkenæs. [Sønderborg.] Datter:

Marie-Louise, f. 31. aug. 1978 i Kbh.

3. GRETE Anna, f. 28. nov. 1926 i Herning, sygeplejerske, g. 6. maj 1949 i Gentoft m. afdelingsleder i marineministeriet KRISTIAN Kjær, f. 22. maj 1924, skilt. [Australien.]

SØSTER

ELSE Elise Anna, f. 10. aug. 1890 på Frb., g. 22. sept. 1917 m. afdelingsarkitekt* ved statsbanerne THORKILD Helge Lassen-Landorph, f. 11. juni 1894 † 13. marts 1980 (R^{1*}). [K.]

VON HOLSTEIN

FARFADERS BRODER

August FERDINAND, f. 30. april 1807 † 12. marts 1888, kaptajn, postmester.
Sønner:

1. *Christian Frederik (FRITZ) Ferdinand, f. 1. juni 1851 † 2. maj 1933, cand. jur., kontorchef i Kbhvn's skattedirektorat, g. 7. jan. 1893 m. KAREN Amalie Ræder, f. 8. marts 1868 † 26. jan. 1946. Børn:*

a. *Jacob Ferdinand Theodor HUNO, f. 14. okt. 1897 i Kbh., dommer* i Silkeborg (R1*), g. 15. april 1923 i Lillerød m. VITTE Harboe (F.: højesteretssagfører Emil H. og Holga Börjeson), f. 16. sept. 1897 † 1. nov. 1980. [Silkeborg.] Datter:*

Ilse HELLE, f. 11. sept. 1925 på Frederiksberg, student, agronom, g. 6. juli 1952 i Maribo m. lektor og amanuensis ved Den kgl. Veterinær- og Landbohøjskole, cand. jur. EINAR Johannes Ipsen, f. 26. sept. 1919 i Åker. [K.]

b. *Ellen MARGRETHE, f. 1. okt. 1900 på Frederiksberg, stiftsdame i Vallø. [Vallø.]*

2. *Niels Henning ERNST, f. 12. marts 1853 † 25. jan. 1935, godsejer, g. 25. nov. 1881 m. EMILIE Nicoline Christine Dyrland, f. 15. febr. 1853 † 27. febr. 1939. Børn:*

a. *FRITZE Elisabeth Dorothea, f. 29. sept. 1883 på Tvillumgård † 26. marts 1980, stiftsdame i Vallø. [Vallø.]*

b. *NIELS HENNING Folmer, f. 24. jan. 1892 † 27. aug. 1974, sekondløjtnant ved 1. art.-afd., forpagter, g. 11. april 1922 m. ELINE Christine Hansen, f. 7. jan. 1897 † 6. okt. 1973. Børn:*

1) *JØRGEN Ernst, f. 26. dec. 1922 på Lehnkov, g. 14. okt. 1952 i Frederiksberg K. m. Ulla Jæger (F.: politikommissær Aage J. og Mette Katrine Rasmussen), f. 14. aug. 1926. [Richardson, Texas, U.S.A.] Børn:*

a) *LESLEY Jørgen, f. 12. marts 1956 i Oklahoma City (Gestelev K.), g. 21. nov. 1981 m. ALICE Jamie Weeks. [Texas, U.S.A.]*

b) *Suzanne, f. 12. juli 1958 i Houston, g. 24. maj 1980 m. Pete d'Acosta. [Texas, U.S.A.]*

2) *EDITH Charlotte Emilie, f. 15. febr. 1924 på Lehnkov, g. 29. juli 1944 m. oberstløjtnant ved flyvevåbenet Gösta Hilbert Strøm, f. 16. febr. 1923. [Kristianstad, Sverige.]*

Om de i Nordamerika levende medlemmer af denne linie, se årgang 1946.

V. linie

Uddød 25. juni 1976

VI. linie

Uddød 30. april 1962

HOLSTEIN-LEDREBORG

KNUD Johan Ludvig lensgreve Holstein til Ledreborg m.m., f. 2. okt. 1919 på Ledreborg (søn af højjærgermester, dr. polit., lensgreve JOSEF Johannes Ignatius Maria til Ledreborg m.m., f. 5. sept. 1874 † 4. maj 1951, og Louise CHRISTINA grevinde Hamilton, f. 12. febr. 1887, g. 30. nov. 1918 † 26. april

1974), kammerherre, hofjægermester (D.r.K.M.) (N.A.1), g. 5. nov. 1951 i Colmar-Berg (b.v.) og 6. nov. sst. m. Hds. kgl. Højhed MARIE GABRIELLE Adelgonde Wilhelmine Louise prinsesse af Luxembourg, prinsesse af Bourbon-Parma og af Nassau (F.: Hs. kgl. Højhed Felix prins af Bourbon-Parma, prins af Luxembourg og Hds. kgl. Højhed Charlotte storhertuginde af Luxembourg, hertuginde af Nassau, prinsesse af Bourbon-Parma), f. 2. aug. 1925 på slottet Berg, Luxembourg. [Ledreborg.] Døtre:

1. Comtesse MONICA Charlotte Louise Maria, f. 29. juli 1952.
2. Comtesse LYDIA Adelaide Maria, f. 22. febr. 1955.
3. Comtesse VERONICA Birgitte Maria, f. 19. jan. 1956.
4. Comtesse SILVIA Charlotte Maria, f. 1. jan. 1958.
5. Comtesse CAMILLA Josephine Marie, f. 26. marts 1959.
6. Comtesse TATIANA Alix Marie, f. 25. april 1961.
7. Comtesse ANTONIA Charlotte Jeanette Marie, f. 19. juni 1962.

SØSKENDE

1. Comtesse MARIE Henriette, f. 2. okt. 1920 på Ledreborg.
2. Comtesse BIRGITTE Alexandra Maria, f. 29. juni 1922 på Ledreborg, g. 9. juni 1947 på Ledreborg (slotskapel) m. Hs. kgl. Højhed JACQUES Marie Antoine Robert Valdemar Charles Felix Sixte Ansgar prins af Bourbon-Parma, f. 9. juni 1922 † 5. nov. 1964.
3. Comtesse ANNA Elisabeth Maria, f. 1. dec. 1924 på Ledreborg.
4. Greve CARL Anton Poul til Kristineberg m.m., f. 23. april 1926 på Ledreborg, g. 1° 22. jan. 1948 m. ANN-MARIE Erwall, f. 27. okt. 1928, skilt; 2° 20. april 1958 m. ANN Adrienne, født de Przybyszewska Westrup (F.: envoyé Zenon de Przybyszewski W. og Anna Margareta friherreinde De Geer af Finspång), f. 24. maj 1928 (g. 1° 6. maj 1950 m. godsinspektør Johan Gabriel Berg von Linde, f. 10. okt. 1926, skilt 1957). [Cathrinebjerg, Røjle F.] Børn:

af 1. ægteskab:

- a. Comtesse CHRISTINA Margaretha, f. 28. aug. 1948 i Vallkärra, g. 12. febr. 1972 m. ingeniør GEORG Kaiser, f. 25. marts 1946. [Stockholm.]
- b. Comtesse ANNE Gabrielle Marie, f. 5. febr. 1952 i Färlöv.
- c. Comtesse Caroline Maria Birgitte, f. 14. sept. 1953 i Färlöv.

af 2. ægteskab:

- d. Comtesse Benedicte MARIE, f. 28. okt. 1958.
- e. Greve Niels Knud Zenon Joseph, f. 11. jan. 1963 i Kristianstad.

HOPPE



Viceadmiral Iver Hoppe († 5. aug. 1693) adledes med alle sine descendenter fra 1660 at regne ved patent af 30. juli 1777. – Udførlig slæggtavle og våbenafbildning, se årgang 1941.

IVAR Hoppe, f. 15. juni 1903 i Kbh. (søn af amtmand kammerherre JOHAN Christopher, f. 23. nov. 1841 † 30. jan. 1933 og Elisa ALVILDA Jensen, f. 24. juni 1860 † 19. juni 1935), kommandør (K.★) (H.T.S.) (Br.M.N.3), g. 1^o 30. nov. 1928 i Kbh. (B) m. ELLEN Doris Nissen (F.: købmand Theodor Sander N. og Marie Larsen), f. 6. april 1899, skilt 1970; 2^o 16. maj 1970 i Kbh. (B) m. BIRTHE Reinhardt (F.: inspektør Georg R. og Karen Poulsen), f. 24. aug. 1925. Børn:

af 1. ægteskab:

1. JOHAN Christoffer, f. 18. nov. 1932 i Kbh. (B), cand. jur., advokat, møderet for højesteret, g. 31. aug. 1963 i Kbh. (B) m. sygeplejerske JEANNE Francis (F.: overlæge, dr. med. Torben Emil F. og Ida Helene Winberg Pedersen), f. 30. april 1938 i Kbh. [Trørød pr. Vedbæk.] Børn:

- Sofie BETTINA, f. 8. febr. 1964 i Kbh. (B) (Vallø).
- Dorte CAMILLA, f. 7. sept. 1967 i Kbh. (Vedbæk K.) (Vallø).
- Julie MICHALA, f. 11. nov. 1969 i Kbh. (Vedbæk K.) (Vallø).
- FREDERIK, f. 25. juni 1972 i Kbh. (Vedbæk K.).

2. ELISABETH, f. 25. nov. 1934 sst. (B), cand. jur., fuldmægtig i Civilforsvarsstyrelsen, g. 8. april 1959 i Kbh. (B) m. advokat Henrik Haxthausen, skilt.

FARBRØDRE

1. CHRISTIAN Benzon til Pallisbjerg, f. 29. febr. 1844 † 19. maj 1914, hofjægermester, g. 19. maj 1874 m. JULIANE Frederikke Helene Louise baronesse Wedel Jarlsberg, f. 5. juni 1853 † 12. juli 1898. Sønner:

- FREDERIK Christian Thorkild, f. 21. nov. 1881 † 20. april 1942, g. 30. april 1940 m. THORA Marie Andersen, f. 23. sept. 1904 † 7. dec. 1971. Datter: TOVE, f. 17. aug. 1940 i Trust, g. 10. juni 1962 i Tvilum K. m. proprietær PALLE Ebbe Nielsen, f. 2. dec. 1938 på Wedelslund pr. Skovby.

b. CHRISTIAN Johan Wedel Jarlsberg, f. 19. marts 1894 på Pallisbjerg, installatør, g. 25. juli 1924 i Kolding m. MARGRETHE Marie Thomsen, f. 1. sept. 1894 † 19. aug. 1980. [Kolding.] Børn:

- JULIANE-MARIE, f. 13. aug. 1925 i Kolding, g. 5. juni 1964 m. salgsdirektør PREBEN Christian Elkjær, f. 27. aug. 1941 i Fredericia. [Kolding.]
- CHRISTIAN Johan, f. 4. okt. 1928 sst., ingeniør, g. 21. dec. 1957 i Kolding m. AUD Jorun Angelskår, f. 21. dec. 1935 i Drammen (F.: værksfører Alf A. og Hjørdis A.). Børn:
 - JAN Fritz, f. 25. juni 1958 i Kolding. (Kristk.).
 - VIVIAN, f. 20. juli 1959 sst. (Kristk.).
 - STEEN Ivar, f. 26. marts 1965 (Kristk.).

Om de i Argentina levende medlemmer af denne linie, se årgang 1978.

HUITFELDT



Gammel dansk adelslægt, der har felles herkomst med slægten Hogenskild. Den havde i lang tid været bosat i Norge og forblev der efter dette riges adskillelse fra Danmark. – Udførlig slægttavle med våbenafbildning i farver, se årg. 1949.

I. LINIE

PAUL Latham Huitfeldt-Kaas, f. 16. sept. 1914 i Frensham (søn af gesandt HANS EMIL, f. 14. sept. 1869 † 15. okt. 1948, og DOROTHY Marianne Morton Latham, f. 2. dec. 1889, g. 14. febr. 1911 † 6. aug. 1971), civilingeniør, besidder af det Kaasenlundske fideikommis, g. 17. marts 1940 på Storfosen m. Antonette (BIBI) Prytz (F.: godsejer Frederik P. og Caroline Jensen), f. 17. juni 1918 i Kristiania. [Heggedal.] Børn:

1. Anne Helen, f. 25. okt. 1943 i Trondheim, g. 12. juni 1964 i Asker m. Friedrich EMIL Stüeger, f. 3. juni 1933 i Quarten März, St. Gallen. [Sion, Valais.]

2. ANDERS, f. 3. april 1947 i Nannestad. Diplomøkonom, fænrík i reserven, disponent, g. 21. marts 1970 i Bærum m. førskolelærer CECILIE Lindboe (F.: styrmand Oscar Wilhelm L. og Elisabeth Pedersen), f. 15. febr. 1947 i Bærum. [Høvik.] Døtre:

a. ELISABETH, f. 12. nov. 1972 i Bærum.

b. BIRGITTE CHRISTINE, f. 30. maj 1976 i Oslo.

3. DOROTHY, f. 25. okt. 1952 i Oslo, vernepleier, gift i Bærum 27. juli 1979 med vernepleier ODDBJØRN Carlsen, f. 16. april 1954 i Eidsvoll.

SØSTRE

1. Agnes LOUISE, f. 21. NOV. 1911 i FRENHAM, g. 17. OKT. 1931 SST. M. DIREKTØR FINN Adolf Carl Norstrand til Rugård (C.F.F.H.), f. 30. nov. 1907 i Kbh. [Strandtofte, Rungsted.]

2. HELEN Birgit, f. 17. aug. 1920 i Haag, g. 17. febr. 1940 i Frensham m. brit. major* JOHN Heward Arkell, f. 20. maj 1909 i Tytherington, Cloucestershire, skilt. [Frensham.]

FADERS BRODER

HANS Ludvig Carl, f. 17. febr. 1876 † 30. juni 1969, *Lege, premierløjtnant i Arméens sanitet*, g. 24. april 1903 m. GUDRUN Schibsted, f. 8. april 1881 † 23. sept. 1966. Børn:

a. CATHRINE, f. 12. febr. 1904 i Gjøvik, g. 5. sept. 1925 i Oslo m. direktør HANS Julius Riddervold, f. 20. maj 1901 i Kria. [Bygdøy.]

b. HENRIK Schibsted, f. 8. jan. 1907 i Kria., chefredaktør ved »Aftenposten« (N.O.N.4), g. 1^o 20. febr. 1935 i Oslo m. Sofie Helene (SOSSE) Olsen, f. 25. aug. 1913 i Oslo, skilt (hun g. 2^o m. Knut Wigert); 2^o 14. maj 1949 i Bern m. ANITA Widmer, f. Wimmer (F.: dr. Wilhelm W. og Lina Brodtkorb), f. 13. okt. 1913 i Bern † 7. sept. 1979. [Suaröen.] Børn:

af 1. ægteskab:

1) Henrik JØRGEN, f. 27. okt. 1936 i Oslo, kaptein, g. 22. dec. 1964 i

HUITFELDT

Oslo m. cand.odont. KARI Kvaal (F.: rektor Reidar Selsbak K. og Valborg Haaheim), f. 12. maj 1939 i Oslo. Børn:

a) VALENTIN Vilhelm Hartvig Kvaal, f. 3. dec. 1965 i Oslo.

b) Hans Alexander Nicolai, f. 22. nov. 1967 i Oslo.

c) HELENE Birgitte, f. 5. maj 1972.

2) ALEXANDRA Helene, f. 19. marts 1940 i Oslo, g. 8. juli 1971 i Bærum m. direktør JOHAN Thidemansen, f. 2. maj 1932 i Oslo.

af 2. ægteskab:

3) Eline, f. 8. febr. 1954 i Oslo.

c. HELLE Margrete, f. 30. nov. 1913 i Kria., g. 24. aug. 1935 i Bærum m. direktør Alfred Edwin Peto Bennett, f. 7. aug. 1905 i Cobham, Surrey. [London.]

II. LINIE

Carl LUDOVICO Huitfeldt, f. 26. sept. 1914 i Trondhjem (søn af kontorchef HENRIK Jørgen, f. 15. sept. 1879 † 23. maj 1961, og MARIE Gjøelme, født Olsen, f. 15. juni 1886, g. 11. dec. 1913 † 29. dec. 1929), afdelingschef, g. 10. febr. 1940 i Trondheim m. OLGA Bekken (F.: Stiger Anders B. og Ingeborg Rønning), f. 24. dec. 1916 i Ålen. [Porsgrunn.] Børn:

1. BENTE Ingeborg, f. 23. aug. 1941 i Løkken, g. 28. dec. 1964 i Trondhjem m. lektor Arne Nygaard, f. 10. juli 1941 i Orkdal. [Indre Bjugn.]

2. TORIL Marie, f. 12. jan. 1944 sst., g. 23. sept. 1967 i Trondhjem m. John (JACK) Maxwell Sperring, f. 23. sept. 1936. [New Ferry, Cheshire, England.]

3. HARRIET, f. 18. dec. 1945 sst., g. 12. maj 1972 i Porsgrunn m. befragter TERJE Ellingen, f. 8. febr. 1943 i Oslo. [Oslo.]

4. Hans Jørgen, f. 29. sept. 1952 sst.

SØSKENDE

1. CLARA Harriet, f. 5. febr. 1916 i Trondhjem, g. 20. juli 1940 sst. m. boghandler, cand.philos. OLAV Karoliussen, f. 14. juni 1911 i Mo i Rana. [Namsos.]

2. MARIE, f. 3. jan. 1918 i Trondhjem, g. 24. febr. 1940 sst. m. direktør, bjergingeniør HALFDAN Sommerfeldt Jacobsen, f. 13. jan. 1916 i Kria. [Stockholm.]

3. HENRIK JØRGEN, f. 25. april 1920 i Trondhjem, personalechef, g. 17. april 1943 i Trondhjem m. Elisabeth (EVA) Erichsen (F.: konditormester Odd E. og Frieda Jürgensen), f. 22. marts 1923 i Trondhjem. [Trondhjem.] Børn:

a. ELISABETH, f. 12. maj 1944 i Kopperå, g. 13. juli 1968 i Kopperå m. lærer Ola Øygaard, f. 15. febr. 1940. [Oslo.]

b. CATHARINA, f. 20. nov. 1945 sst., g. 14. juni 1969 i Kopperå m. departementssekretær TRAND Johansen, f. 28. marts 1942 i Vågan. [Oslo.]

c. HENRIK JØRGEN, f. 15. sept. 1950 sst., g. 19. juli 1974 i Oslo m. Solveig Haugset (F.: Sverre H. og Marie Rian), f. 19. dec. 1952 i Rennebu. [Oslo.]

d. CLAUD, f. 1. okt. 1957 sst.

FARFADER

Carl LUDOVICO, f. 30. sept. 1842 † 26. sept. 1916, oberst, g. 1^o 24. sept. 1878

HUITFELDT

m. Catharina Henriette (HARRIET) Schaanning, f. 14. maj 1853 † 15. april 1891; 2° 26. okt. 1892 m. ALVILDE Catharina Henriette Olsen, f. 18. nov. 1854 † 8. juni 1925. Børn:

af 1. ægteskab:

1. Catharina (KATE) Henriette, f. 29. juli 1881 i Trondhjem, g. 11. maj 1911 i Kria. m. sorenskriver Peter LORENTZ Stabel, f. 28. sept. 1877 † 10. maj 1950. [Grimstad.]

2. HARRIET, f. 29. marts 1891 i Trondhjem, translætør † 19. febr. 1980.

af 2. ægteskab:

3. CARL, f. 26. juni 1895 † 20. juli 1949, direktør, redaktør, g. 1. nov. 1923 i Ullern m. ANINE Helene With (F.: agent Laouis W. og Lina Torp), f. 11. marts 1896 i Ullern. (N.D.M.) (hun g. 2° 9. marts 1957 i Kbh. (b.v.) m. valutachef i Christiania Bank og Kreditkasse Einar Walstad † 7. aug. 1972).

[Oslo.] Sønner:

a. TØNNE, f. 6. april 1925 i Oslo, generalløjtnant (N.St.O.2) (N.D.M.) (N.H.VII.70), g. 16. juni 1949 i Ullern m. Elly Holter-Sørensen (F.: skibsreder Sverre H.-S. og Ingeborg Elise Aall), f. 7. aug. 1927 i Oslo.

[Oslo.] Sønner:

1) IVER, f. 22. sept. 1950 i Oslo.

2) HENRIK Sverre, f. 15. okt. 1953 i Oslo, læge.

3) ERIK Tønne, f. 17. dec. 1955 i Oslo.

b. CLAUD, f. 16. nov. 1927 i Ullern, M.A. (Oxon.), direktør, redaktør, g. 19. sept. 1953 i Ris m. Johanne Spjeldnæs (F.: major Sverre S. og Olga Johanne Johnsen), f. 29. jan. 1932 i V. Aker. [Oslo.] Børn:

1) CARL Claussøn, f. 21. juli 1956 i Oslo. (Ris K.).

2) BIRGITTE Christine, f. 21. juli 1959 i Oslo. (Ris K.).

3) CAMILLA, f. 19. debr. 1968 i Oslo.

FADERS FARFADER

HANS Jørgen Hansen, f. 8. sept. 1806 † 10. april 1857, byfoged, g. 1° 9. dec. 1839 m. CLARA Ambjørnsen, f. 30. okt. 1820 † 10. okt. 1842; 2° 12. dec. 1844 m. FREDERIKKE Ambjørnsen, f. 14. nov. 1815 † 30. juni 1897. Sønner:

af 2. ægteskab:

1. AXEL, f. 1. sept. 1847 † 30. jan. 1901, overretssagfører, g. 15. aug. 1875 m. IDA Bølling, f. 3. sept. 1849 † 6. febr. 1928. Børn:

a. HERMAN, f. 27. maj 1876 † 13. dec. 1955, arkitekt, g. 1. okt. 1924 i Olo m. KAREN Ragna Tveteraas (F.: skoleinspektør Rasmus T. og Laurentze Mæle), f. 18. febr. 1892 i Stavanger. [Oslo.]

b. Adelaide (ADA) Hanna, f. 22. febr. 1879 i Kria., g. 26. juni 1915 i Oslo m. ingeniør THORALF Simon Hartmann Müller, f. 31. marts 1876 † 23. juni 1956. [Oslo.]

2. Nicolay FRITZ Reichwein, f. 10. maj 1851 † 24. april 1938, cand.phil., disponent, g. 1° 3. marts 1894 i Kria. m. MARIE Gløersen, f. 6. sept. 1868 på Hamar, skilt 1900; 2° 22. sept. 1906 m. ASTA Marie Andersen, f. 5. aug. 1877 † 26. dec. 1966. Børn:

af 2. ægteskab:

OTTE, f. 21. juni 1908 i Kria., lagdommer ved Frostating (N.D.M.), g. 29. dec. 1934 i Oslo (Frognerk.) m. SOLVEIG Oldenburg Schaumaun (F.:

HUITFELDT

Ulrik S. og Thora Amalie Stabell), f. 20. juli 1904 i Bergen. [Trondheim.]
Børn:

- 1) FRITZ, f. 4. sept. 1939 i Aker, g. 23. jan. 1965 i Sarpsborg m. Tove Marie Olsen, f. 16. nov. 1941. Døtre:
 - a) HANNE Marie, f. 4. juli 1970 i Oslo.
 - b) CATHRINE, f. 12. sept. 1973 i Oslo.
 - 2) IVER, f. 11. febr. 1943 i Sarpsborg, g. 5. april 1968 i Oslo m. Sidsel Scharning, f. 2. juli 1940. Børn:
 - a) ANNIREN Margrethe, f. 29. nov. 1969 i Bærum.
 - b) ANDERS, f. 12. dec. 1972 i Sandnes.
 - c) ASTRID, f. 9. okt. 1977 i Ullensaker.
 - 3) ANNE, f. 13. marts 1946 i Sarpsborg, g. 29. nov. 1969 m. Bård Nielsen, f. 7. febr. 1945.
- b. INGER, f. 25. juni 1910 i Kria., g. 1^o 15. febr. 1936 i Oslo (Prestenes K.) m. arkitekt Johan Fredrik (DICK) Baard Backer, f. 2. nov. 1906, skilt 1951; 2^o 8. nov. 1958 i Oslo m. Christian Fredrik Holst, f. 29. sept. 1911 i Kria. [Oslo.]
- c. Nicolay FRITZ Rechwein, f. 3. sept. 1914 i Kria., personalechef (N.D.M.), g. 24. maj 1943 i Oslo m. AUD Bowman (F.: skibsreder Elius Martin B. og Emma Lund), f. 7. jan. 1919 i Fjøsanger, Fana [Oslo.] Børn:
 - 1) TOM, f. 13. april 1946 † 20. maj 1978, g. 20. okt. 1973 m. Tove Gerd Hestad, f. 23. nov. 1948. Datter:
TRUDE, f. 9. jan. 1975.
 - 2) ARILD, f. 4. juni 1949 i Oslo.
 - 3) HELLE, f. 7. maj 1951 i Oslo, g. 24. febr. 1968 på Eina m. Mads Sandvold, f. 28. maj 1949.

III. LINIE

ARILD Huitfeldt, f. 5. april 1929 i Trondheim (søn af brugsejer TØNNE, f. 1. juni 1882 † 10. nov. 1952), student, brugsejer, g. 14. juni 1956 i Oslo m. MARIT Johansen, f. 25. febr. 1932 † 29. april 1970. [Klæbu.] Børn:

1. LILL Margrethe, f. 17. april 1957 i Trondheim.
2. TØNNE, f. 17. maj 1959 i Trondheim.

SØSTER

ESTHER Middelthon, f. 26. jan. 1932 i Trondheim, g. 29. marts 1958 m. DIDERIK Joachim Løvenskiold. [Oslo.]

MODER

ESTHER, født Middelthon (F.: statsråd C. M. og Olga Racine), f. 5. dec. 1900 i Stavanger, g. 3. juli 1928 i Stavanger, enke 10. nov. 1952. [Trondheim.]

FARFADER

IVAR, f. 6. april 1848 † 26. maj 1910, brugsejer, g. 10. april 1877 m. JOHANNE Margrethe Hagen, f. 11. maj 1854 † 27. nov. 1917. Søn:

1. IVAR, f. 6. juli 1879 † 7. nov. 1958, brugsejer, g. 11. maj 1929 m. ASTRID Hamborgstrøm, f. 14. juli 1901 † 9. marts 1961. Døtre:
 - a. ASTRID, f. 13. marts 1932 sst., g. 5. juli 1957 i Trondheim m. ingeniør JOHAN von der Fehr, f. 21. juni 1931. [Oslo.]

HUITFELDT

b. INGER BIRGITTE, f. 5. dec. 1937 sst., g. 1. okt. 1960 i Trondheim m. agent SVEND Rønning, f. 8. aug. 1934. [Trondheim.]

FARFADERS FARBRØDER

VILHELM, f. 21. dec. 1805 † 1. jan. 1865, cand. jur., *bureauchef i Arme- og Finansdepartementet*, g. 5. aug. 1834 m. CHRISTINE Elisabeth Lyche, f. 3. sept. 1810 † 28. sept. 1886. Søn:

ARILD Christen Lyche, f. 23. marts 1840 † 5. nov. 1886, *købmand*, g. 19. febr. 1869 m. EMMA Ottilie Stang, f. 18. nov. 1847 † 8. febr. 1923. Søn: Frederik VILHELM, f. 30. april 1870 † 4. sept. 1925, *skibsmægler*, g. 20. april 1901 i Kristiania m. LAURA Marie Sandberg (F.: oberst Christen Leonard Faurstedt S. og Sophie Tillisch), f. 9. juni 1879 i Frederikshald. [Oslo.]

Om de i Australien levende medlemmer af denne linie, se årgang 1978.

VON HUTH

Statsminister, general Heinrich Wilhelm von Huth blev ved patent af 25. jan. 1776 optaget i den danske adel.

STIG Helge Rantzow von Huth, f. 4. okt. 1925 (søn af regnskabsfører ERIK Wilhelm Tancredo, f. 16. juli 1895 † 24. febr. 1952 og Else Kruise Andersen, f. 10. april 1900, g. 7. maj 1921, skilt, † 2. dec. 1956), arkitekt, M.A.A., g. 30. jan. 1954 i Kbh. m. arkitekt, A.J.A. JUDITH Beth Turner (F.: fabrikant Jacob Turner og Jeanette ...), f. 3. aug. 1922 i Chicago. [Lidingö.] Børn:

1. PALLE, f. 26. juni 1959 i Stockholm.
2. MALENA Berit, f. 14. maj 1962 i Stockholm.
3. TORBEN, f. 9. dec. 1964 i Stockholm.

FADERS BRØDER

SIGURD Rinaldi Rantzow, f. 9. nov. 1906, direktør, g. 8. maj 1936 m. MAGDA EVA Kornerup, f. 8. sept. 1906. [Aalborg.] Søn:

CLAES Rantzow, f. 24. juni 1946 i Aalborg, lærer, g. 21. juli 1973 m. Ruth Meier Mortensen, f. 24. maj 1947. [Holme, Århus.] Børn:

- a. Christian Rantzow, f. 5. april 1975.
- b. LISE Rantzow, f. 22. april 1979.

FARFADERS FARBRØDRE

1. JOHANNES Alexander Carl Adolph, f. 2. april 1815 † 23. april 1878, *kap- tajn*. Descendens, se årgang 1946.

2. TANCREDO Vilhelm Philip Georg, f. 3. nov. 1817 † 11. marts 1888, *kammer- råd*. Sønner:

- a. GIOVANNINO Herman Oscar Rantzow, f. 24. sept. 1845 † 31. marts 1917. *Overlærer ved teknisk skole, tømrermester*, g. 8. dec. 1877 m. CHARLOTTE Marie Crone, f. 6. sept. 1851 † 2. marts 1930. Søn: POUL Vilhelm, f. 9. febr. 1882 † 4. sept. 1963, *ingeniør*, g. 10. nov. 1917 m.

ANNE-MARIE *Kamm Hansen*, f. 2. juni 1890 † 11. marts 1973. Døtre:

a) INGER Marie, f. 14. marts 1918 i Søborg, g. 28. marts 1942 i Kbh. (St. Ansg.) m. grosserer JACQUES Viggo Meincke, f. 9. jan. 1915 i Kbh.

b) KIRSTEN Alice, f. 17. aug. 1922 i Søborg.

c) AGNETE Elisabeth, f. 22. okt. 1924 i Søborg, g. 11. jan. 1947 på Fr.berg (St. T.) m. fabrikant HENRY Bøhling, f. 14. marts 1924 i Kbh.

b. Tancredo SOEHUS *August Topp*, f. 17. febr. 1848 † 15. nov. 1920, cand. pharm., g. 3. nov. 1891 m. IDA Marie Juliette Weihe, f. 26. marts 1856 † 27. aug. 1930. Søn:

ALBERT *Tancredo Wilhelm*, f. 4. aug. 1894 † 24. nov. 1974, kontorchef, g. 31. juli 1931 m. GERDA Mettea Mortensen, f. 9. jan. 1905, † 17. aug. 1972.

Søn:

STEEN Wilhelm Tancredo, f. 10. sept. 1933, cand. polyt., g. 2. febr. 1963 i Kbh. (Anna) m. ANNE Dines Hansen (F.: overlærer Hakon H. og Gerda Johansen), f. 27. april 1942. [K.] Børn:

(1 Pia, f. 14. aug. 1963 i Kbh.

(2 Kim, f. 30. aug. 1966 i Kbh.

c. VIGGO *Frederik Julius Theodor*, f. 7. aug. 1852 † 9. jan. 1931, maskinmester, g. 12. juni 1844 m. CAMILLA Nielsine Nielsen, f. 18. juni 1862 † 29. april 1940. Børn:

1) TANCREDO, f. 21. marts 1885 † 22. juli 1964, maskinmester, g. 1^o 22. dec. 1912 m. ANDREA Emilie Malvine Jensen, f. 20. marts 1888 † 12. maj 1961; 2^o 19. aug. 1961 i Kbh. (St. A.) m. Edith Margrethe Lundgren (F.: malermester Otto Julius Frederik L. Lovise Margrethe Norstrøm); f. 6. febr. 1904. [K.]

2) BIRGER *Christian Maria*, f. 10. febr. 1901 † 21. jan. 1973, tegner, g. 7. juli 1928 m. MARGRETHE Basse (H.T.S.), f. 14. nov. 1896 † 13. dec. 1981.

Børn:

a) WILHELM Tancredo Viggo Frans, f. 3. dec. 1929, ingeniør, g. 23. juli 1957 i Kbh. (St. Annæ) m. INGA Kathrine Mikkelsen (F.: Rasmus Peder M. og Anna Kathrine Retpen), f. 4. febr. 1935 i Ebeltoft. [London.] Børn:

(1 ANNE, f. 18. jan. 1960 i Kbh.

(2 PETER Wilhelm, f. 7. juni 1965 i Fredericia (St. K.).

b) MARGRETHE Maria Therese Bendicte, f. 5. april 1932, overlærer, g. 20. okt. 1954 i Kbh. (St. Annæ) m. skoleinspektør, premierløjtnant af res. ved forsyningsstropperne, PER Benth Hansen (F.N.T.M.), f. 22. juli 1930 i Kbh. [Lille Skensved.]

c) AGNES Cecilie, f. 15. nov. 1937, g. 6. sept. 1958 i Kbh. (b.v.) m. ingeniør Erik Flemming Voss, f. 14. aug. 1935 i Kbh. [K.]

HØEGH★



Gammel dansk adelslægt, der stammer fra børnene af Niels Eriksen Banner's ægteskab med Sophie Pedersdatter Høeg. Våbenafbildning i farver og slægttafle, se årg. 1949. Slægtens medlemmer skriver sig von Høegh.

Præsensliste, se årgang 1946.

HØEGH-GULDBERG



Stats- og gehejmekabinetsskretær, etatsråd Ove Guldberg blev adlet 11. okt. 1777, dog fra 29. jan. 1773 at regne med navnet Høegh-Guldberg. – Udførlig slægttavle med våben-afbildning, se årg. 1931.

DEN ÆLDRE LINIE

Uddød 10. jan. 1946

DEN YNGRE LINIE

De i Amerika boende medlemmer af slægten fører navnet Guldberg Haigh eller Haig.

Frederik (FREDDIE) Guldberg Haigh, f. 21. maj 1923 i Santa Rita, New Mexico (søn af ingeniør DITLEV Frederik Holger Høegh-Guldberg, f. 2. aug. 1891 † 1. sept. 1962, og RAGNHILD Betzy Bischoff, f. 8. nov. 1890, g. 30. okt. 1920 † ... juni 1971), fabriksdirektør, g. 12. sept. 1947 i Birmingham, Alabama, m. Thelma Campbell, f. 15. juni 1923 i Carbon Hill, Alabama. [Ragland, Alabama.] Børn:

1. SANDRA, f. 12. juni 1948 i Birmingham, Alabama, g. 4. juni 1977 m. Steven Jeffery Burt.

2. ROBERT, f. 18. aug. 1950 i Birmingham, Alabama.

BRODER

POUL Henry, f. 16. juni 1925 i Santa Rita, New Mexico, universitetsbibliotekar, g. 3. maj 1951 m. fysioterapeut KAREN Wellejus, f. 27. okt. 1925 i Thorshavn. [Kansas City, U.S.A.] Børn:

1. LISA, f. 19. nov. 1953 i Kansas City, stud. mag.

2. STEVEN, f. 16. okt. 1955 i Kansas City.

PARFADER

CHRISTIAN, f. 22. juli 1847 † 21. marts 1920, proprietær, g. 2. sept. 1890 m. HOLGA Margarethe Bache, f. 31. juli 1858 † 10. dec. 1931. Søn:

OVE Haig, f. 6. sept. 1894 † 12. febr. 1970, administrator, g. 26. juli 1928 i Chicago m. ANNIE Petersen, f. 23. febr. 1904 i Stavanger. [Ann Arbor, Michigan.] Søn:

OWEN, f. 19. marts 1931, dr. med., g. 20. juni 1953 i Ann Arbor m. Barbara Ann Sinkule, f. 1. okt. i New York City. [Ann Arbor, Michigan.] Børn:

1) Michael Owen, f. 27. juli 1955.

2) Julie Ann Marie, f. 27. juli 1963.

3) Lisa Marie, f. ... nov. 1966.

PARFADERS FADER

FREDERIK Christian Julius, f. 5. dec. 1813 † 19. sept. 1902, provst. Søn:

OVE, f. 5. sept. 1853 † 29. marts 1920, læge, g. 1^o 18. juli 1883 m. ANNA Vilhelmine Herrschend Heyliger, f. 20. maj 1853, skilt † 30. dec. 1914; 2^o

23. febr. 1901 m. THORA Vilhelmine Brasen, f. 25. sept. 1875 † 17. marts 1919.

Søn:

af 2. ægteskab:

OVE, f. 28. febr. 1905 i Århus, læge, g. 28. dec. 1928 i Gentofte m. MARIE LOUISE Krarup (F.: rektor Jacob Henrik K. og Marie Magdalene Schepe-
lern), f. 22. jan. 1907 i Roskilde. [Stensballe pr. Horsens.] Børn:

1) HANS Jakob, f. 5. marts 1932, cand. polit., direktør, g. 8. okt. 1955 i Tolstrup v. Horsens m. lærer Mary ISOBEL Gay (F.: farmer Matthew Ernst G. og Mary McMillan, f. Alcorn), f. 6. aug. 1930 i Bowral, N.S.W., Austr. [Sydney.] Børn:

a) MARIANNE, f. 16. sept. 1956 i Gedved (Tolstrup K.), lærer. (Vallø).

b) Ian OVE, f. 26. sept. 1959 i Sydney. (Eastwood Methodist Church).

c) PAUL, f. 28. juni 1963 i North Sydney. (Hurstville Methodist Church).

d) MARTIN, f. 28. juni 1963 sst. (Hurstville Methodist Church).

2) KIRSTEN, f. 15. febr. 1937, sygeplejerske, g. 1^o 3. juli 1965 i Hjarnø K. m. kontorassistent PAUL Sædam, f. 11. sept. 1939, skilt; 2^o 6. jan. 1973 i Sydney (Pymble Presbyterian Church) m. arkitekt Henry Montagu Robinson, f. 16. april 1924 i Sydney. [Parkes, N.S.W.]

FARFADERS FARFADER

JULIUS, f. 4. april 1779 † 30. nov. 1861, oberst, land- og søkrigskommissær.

Søn:

JULIUS Emil Christopher, f. 15. marts 1842 † 6. dec. 1907, overretssagfører, g. 14. sept. 1870 m. JOHANNE Christiane Burmeister, f. 21. marts 1846 † 3. nov. 1930. Sønner:

a. OVE Hahn, f. 31. dec. 1874 † 29. juli 1933, politimester, g. 29. maj 1903

m. Poulina EMILIE Vestergaard, f. 25. nov. 1880 † 26. april 1971. Søn:

JOHAN FREDERIK, f. 23. marts 1910 i Århus, † 6. dec. 1979, g. 5. okt. 1940 i Hellerup m. GRETHE Repholtz (F.: fuldmægtig i Nationalbanken Emil R. og Agnes Henriette Ingvorsen), f. 14. okt. 1917 i Kbh. [K.] Børn:

a) ANETTE, f. 15. aug. 1941 i Lyngby, g. 3. marts 1962 i Hellerup K. m. repræsentant Børge Rolf Larssen.

b) OVE, f. 22. maj 1945 i Kbh., shippingassistent, g. 13. sept. 1969 i Kbh. (Math.) m. bankassistent HANNE Berit Elmstrøm Bjerre (F.: mekaniker Hans B. og Marie Hansen), f. 5. jan. 1946. [K.] Børn:

(1) MICHAEL, f. 28. sept. 1971 i Kbh.

(2) SUSANNE, f. 10. marts 1974 i Kbh.

b. JOHAN CHRISTIAN Hahn, f. 9. juni 1877 † 1. nov. 1959, kaptajn af art., g. 1^o 8. okt. 1902 m. HEDEVIG Juul, f. 6. juli 1878 † 24. juni 1916; 2^o 14. okt. 1920 m. ANNA Caroline Olsen, f. 5. sept. 1884 † 14. dec. 1965. Børn:

af 1. ægteskab:

1) EMILIE, f. 18. maj 1905 i Århus, kancellist* i revisionsdepartementerne. (Støvringgård). [K.]

2) CHRISTIAN Juul Hahn, f. 18. juli 1907 i Kbh., orlogskaptajn* i reserven, g. 20. juni 1936 i Tostrup m. GUDRUN baronesse Reedtz-Thott. [K.] Børn:

a) PEER Claus, f. 3. juli 1937 i Kbh. (Tostrup), major i hæren (lt.F.S.), g. 11. aug. 1967 i Mogenstrup K. m. Lotte Ladegaard

Mikkelsen (F.: oberstløjtnant Jeppe Johannes L.-M. og Tove Lis Jørgensen), f. 29. april 1946 i Næstved. Børn:

(1 Claus, f. 10. maj 1968 på Frbg.

(2 Camilla, f. 16. april 1970 sst.

b) NIELS Christian, f. 29. nov. 1938 i Kbh. (Tostrup), reklamechef, g. 31. maj 1968 i Kongens Lyngby m. Nancy Ladd (F.: sagfører Royal E. L. og Beulah Benson), f. 31. maj 1938 i Edgerton, Wisconsin, U.S.A.). Børn:

(1 CHRISTIAN Ladd, f. 14. juli 1972 i Toronto.

(2 NIELS Ladd, f. 4. okt. 1973 i Toronto.

(3 KARINA Ladd, f. 6. dec. 1975 i Chicago.

(4 Erik Edward Ladd, f. 14. febr. 1977 i Chicago.

c) KARIN Hedvig Gudrun Gerda Birte, f. 7. jan. 1943 i Kbh. (Tostrup), g. 13. okt. 1966 i Hellebæk K. m. major Jørgen Højland Christensen.

3) BENT JULIUS, f. 20. juni 1912 i Kbh. (Frh.), landsretssagfører, generalsekretær ved Grosserer-Societetets Komité og ved Den danske Handelsstands Fællesrepræsentation, ved den danske afdeling af De nordiske Handelsmøder og ved Den danske nationale Komité under Det internationale Handelskammer (R^{1*}), g. 14. juni 1947 i Helsingør m. JYTTIE Hørup Hassing (F.: forlagsdirektør Alfred G.H. og Bente Hørup), f. 25. juni 1919 i Kbh. [K.] Børn:

a) BIRGITTE, f. 3. jan. 1948 i Kbh., g. 26. sept. 1970 m. direktør ERIK Lyhne.

b) CLAUD, f. 18. jan. 1949.

4) LILIAN, f. 28. maj 1916 i Ringsted, g. 31. okt. 1942 i Kbh. (B) m. civilingeniør Knud Gustaf Topsøe-Jensen, f. 21. juni 1913. [Aalborg.]

VON IRGENS-BERGH



Gammel norsk slægt Bergh, af hvilken kammerherre, gehejmelegationsråd Mathias Friis Irgens von Bergh ved resolution af 7. dec. 1824 blev optaget i den danske adelsstand med navnet von Irgens-Bergh. Udførlig slæggtavle med våbenafbildning i farver, se årg. 1917.

MOGENS Holsten von Irgens-Bergh, f. 8. juni 1937 i Kbh. (St. Pauls) (søn af kontorchef PREBEN Andreas Holsten, f.

10. aug. 1901 † 4. juli 1964), assistent hos Philips A/S, g. 4. juni 1966 i Roskilde (St. Jørgensbjerg K.) m. JYTTIE Alnor Andersen (F.: guld- og sølvsmed Henry A. og Gertrud Alnor), f. 9. sept. 1937 i Roskilde (Domk.). [K.] Børn:

1. HENRIK Holsten, f. 30. marts 1967 i Roskilde (Himmelev K.).

2. Henriette Birgitte Holsten, f. 18. jan. 1969 i Roskilde (Himmelev K.).

MODER

ELSE Storck, født Diørup (F.: fabrikant Ludvig D. og Alvilda Storck), f. 18. sept. 1909 i Stege, g. 29. maj 1936 i Frederiksberg K., enke 4. juli 1964. [K.]

VON IRGENS-BERGH

FARFADERS FARBRODER

THORVALD *Vilhelm Christian*, f. 10. april 1825 † 20. nov. 1908, ritmester.
Sønner:

1. THORVALD *Mathias*, f. 3. marts 1864 † 21. aug. 1899, premierløjtnant, kaptajn i Kongostatens hær, billedhugger, g. 15. sept. 1891 m. ELISABETH *Bergithe de Besche*, f. 11. febr. 1862 † 8. jan. 1941. Sønner:

a. THORVALD *JOHAN Gerhard Christian Oscar*, f. 6. jan. 1893 † 22. maj 1971, cand. phil., sekondløjtnant i fodf., direktør i *Handelsselskabet A/S »Ibco- og Fa. Carl B. Christiansen & Co., A/S*, g. 31. okt. 1919 i Hellerup m. MAGNA *Alette Arthur Arctander* (F.: kredslæge H. A. og Dorthea Magnus), f. 25. aug. 1891 i Store Hedinge. [Hellerup.]

b. GUSTAV *Vilhelm Mathias*, f. 7. nov. 1893 † 25. jan. 1975, overassistent i revisionsdepartementerne, g. 12. maj 1920 i Ordrup m. Iris Elva ULLA *Forum*, f. 15. nov. 1898. [Lyngby.] Børn:

1) Ib *Ulrich Forum*, f. 24. marts 1921 i Kbh., fabrikant, g. 24. april 1943 m. møbelarkitekt GERDA *Elisabeth Jensen*, f. 11. dec. 1915 i Århus. [Søllerød.] Børn:

a) STEEN, f. 16. aug. 1944, civiløkonom, H.A., H.D., g. 5. juli 1969 i Hellerup K. m. korrespondent ANNIE *Lohse* (F.: politiassistent Poul Steffen L. og Ellen Thrane-Petersen), f. 10. maj 1946 i Hellerup. [Kokkedal.] Børn:

(1 KIM, f. 16. april 1971 i Hellerup (Hellerup K.).

(2 CARINA, f. 25. marts 1975 i Kokkedal (Hellerup K.).

b) ELISABETH, f. 14. juni 1950, g. 27. okt. 1972 i Hellerup K. m. KNUD *Christensen*, f. 17. jan. 1948 i Munkebo sg.

2) BENTE, f. 24. maj 1924 i Kbh., g. 21. maj 1944 m. afdelingschef Arne Ejjil *Mathiesen*, f. 13. jan. 1916 i Kbh.

c. HELGE *Carl Frederik*, f. 20. jan. 1895 † 5. nov. 1957, g. 31. dec. 1924 m. ASTA *Pouline Anderson*, f. 29. nov. 1896 i Schenectady, N.Y. [New York.]

2. CHRISTIAN *Carl Andreas*, f. 24. aug. 1865 † 11. juni 1930, kaptajn, g. 5. nov. 1897 m. SARA *Johanne Thomsen*, f. 29. nov. 1865 † 10. juli 1945. Søn: THORVALD *Laurits Christian*, f. 22. nov. 1899 i Viborg, ekspeditionschef, g. 2. okt. 1942 på Frederiksberg (b.v.) m. ESTHER *Balkin*, f. 26. marts 1915 i Kbh.

3. GERHARD *Olaf Andreas*, f. 17. aug. 1871 † 16. jan. 1940; oberst af art., g. 30. jan. 1904 m. INGJERD *grevinde Posse*, f. 30. jan. 1870 † 25. dec. 1925.
Datter:

SIGRID *Adelaide Mary*, f. 15. nov. 1904, g. 23. juni 1931 i Århus Domk. m. proprietær NIELS *Julius Strandgaard*, f. 13. nov. 1902. [Graulev Vestergård, pr. Hyllested].

JERMIIN

Proust Thomas Just Jermiin til Ausumgaard blev adlet 25. april 1750.

Hans HELMUTH Carl Sommer Jermiin, f. 6. april 1905 (søn af ekspeditionssekretær Jens Just SOPHUS Sommer til stamhuset Ausumgaard og til det for stamhuset Todbøl substituerede Sommer'ske fideikommis, f. 14. jan. 1867 † 18. maj 1909 og OLGA von Nutzhorn, f. 20. maj 1874, g. 28. okt. 1893 † 16. maj 1937, hun g. 2° m. jægermester Fritz Buchwald † 7. maj 1916), besidder* af stamhuset Ausumgaard og af det Sommerske fideikommis, g. 1° 27. maj 1928 m. HERDIS Gudrun Næraa, f. 28. nov. 1907, skilt; 2° 17. dec. 1939 i Skovshoved K. m. ASTRID Levin, f. Wiegardt (F.: fabrikant August W. og Emilie Freund), f. 25. sept. 1896 i Helsingør. [Skagen.] Sønner:

af 1. ægteskab:

1. JENS Just Sommer, f. 19. febr. 1932 på Ausumgaard, gårdejer, forpagter, g. 12. nov. 1960 i Randers (Sct. M.) m. Ellen Marie Falkenfleth (F.: overlæge Gregers F. og Karen Stein), f. 1. febr. 1938 i Kbh. [Øverupgård pr. Græsted.] Børn:

- a. Marianne, f. 27. marts 1962 i Gørlev. (Vallø).
- b. THOMAS Sommer, f. 4. maj 1965 i Gilleleje.

2. HENRIK Sommer, f. 3. marts 1934 på Ausumgård, tandlæge, g. 22. dec. 1957 i Kbh. (B) m. HANNE Møller Jensen (F.: ingeniør Axel M. J. og Ebba Kjær), f. 14. jan. 1934. [Thisted.] Sønner:

- a. LARS Sommer, f. 10. okt. 1959 i Thisted.
- b. JOHAN Sommer, f. 30. dec. 1961 i Thisted.

SØSKENDE

1. Ellen INGRID, f. 24. febr. 1897, g. 18. okt. 1923 m. afdelingschef i Lloyds Bank of England Poul ARNOLD Shaw, f. 18. juni 1888, † 3. juni 1952. [London.]

2. AUSA Sophie Emilie, f. 26. dec. 1898 på Frederiksberg, g. 1° 5. aug. 1925 m. landsretssagfører HELMER Uldall, f. 2. okt. 1896 i Penang, Indien, skilt; 2° 30. dec. 1955 i Kbh. (b.v.) m. dommer Niels Harbou, f. 27. jan. 1896 † 4. aug. 1971. [K.]

3. JENS Just Sommer, f. 10. dec. 1907 på Frederiksberg, landsretssagfører, kammerherre, hofjægermester, forstander for Herlufsholm skole og gods, (Hjv.F.T.25), g. 20. febr. 1935 i Store-Heddinge m. GRETE Wiggersa Ehnhuus til Seinhuus (F.: godsejer Hans Wissing E. og Sophie Hedemann), f. 14. marts 1912 på Hindsgavl. [Gule Hus, Seinhuus.] Børn:

- a. HELLE Sophie, f. 2. sept. 1938 i Kbh., student, g. 26. okt. 1963 i Store-Heddinge m. direktør, cand. jur. Bjørn Ulrik Roepstorff, H.D., f. 5. juli 1941. [Holte.]
- b. THOMAS Ehnhuus, f. 18. april 1940 i Næstved, student, direktør, g. 2. okt. 1964 i Skovshoved K. m. LISA Fiorini (F.: grosserer G. C. F. og Else Vibe Møller), f. 15. nov. 1939 i Napoli. [Vedbæk.] Børn:
 - 1) Jens Christian Geo, f. 21. juli 1965 i Kbh.
 - 2) Marie-Louise, f. 15. april 1967 i Gentofte. (Vallø).

c. CHRISTIAN Ehnhuus til Seinhuus, f. 18. april 1943 i Store-Heddinge, medejer af Seinhuus, g. 26. juli 1969 i San Mateo, U.S.A. (St. Bartholo-

mews K.) m. Kathleene Gayln Quinn (F.: advokat John M. Q. og Donna Nadine Chamberlain), f. 23. okt. 1946. [Seinhuus, Klippinge.] Børn:

- a) Cindie Caroline, f. 19. marts 1974 (Store-Heddinge K.) (Vallø).
- b) Kevin Kristoffer Ehnhuus, f. 1. febr. 1978 i Kbh. (Store-Heddinge K.).
- c) Lianne Louise, f. 16. aug. 1981 i Næstved (Store-Heddinge K.).

VON JESSEN



Gammel vestslesvigsk slægt. Oversekretær i tyske kancelli, gehejmeråd Thomas Balthazar Jessen til Nienhof, Binnenau og Klægsbøl fik 29. okt. 1681 våbenbrev med navnet von Jessen og 30. maj 1693 adelspatent. Hans broder, præsident i Altona, etatsråd Matthias Jessens sønnesøn, landskriver i Sønder-Ditmarsken, etatsråd Mathias Reinhold von Jessen, fik ved kgl. åbent brev af 11. maj 1744 confirmation på sine forfædres adelige stand, og 13. sept. 1754 udfærdigedes lige-

ledes adelspatent for hans broder, kommitteret i kommerce-kollegiet, etatsråd Johan Frederik Vilhelm von Jessen. Patentet fornyedes 23. juni 1810 for dennes sønnesøn -gehejme-konferensråd, kammerherre Matthias Reinhold von Jessen, fra hvem den nulevende gren af slægten nedstammer. – Udførlig slægttavle og våbenafbildning, se årg. 1937.

LEIF Thorbjørn von Jessen, f. 29. marts 1921 i Kbh. (søn af FRANTZ Ancher Holger, f. 30. maj 1894 † 25. jan. 1941 og FELIA Kathrine Nielsen, f. 14. jan. 1895, g. 31. aug. 1919 † 12. april 1922), maskinmester, g. 9. jan. 1944 m. Inger Tove Wintermark (F.: ingeniør Hermann Georg W. og Agnes Margrethe Petersen), f. 14. sept. 1920. [K.] Datter:

Lis Sonja, f. 15. juli 1946.

FARFADER

Joban HOLGER, f. 16. aug. 1849 † 30. nov. 1922, grosserer, g. 1^o 17. juni 1875 m. Bentine Ulrikke Cecusie Petersen, f. 17. juni 1851, skilt, †; 2^o 16. aug. 1893 m. OLGA Colberg, f. 3. sept. 1872 † 6. april 1943. Søn:

af 2. ægteskab:

Johan Reinholdt CAMILLO, f. 14. juli 1897 † 27. nov. 1970, grosserer, g. 1^o 26. febr. 1924 m. INGER Elisabeth Hansen, f. 28. juli 1896, skilt 1931 † 21. sept. 1977; 2^o 8. nov. 1931 m. EBBA Spangenberg (F.: restauratør Oscar Alfred S. og Ella Louise Henriette Rasmussen), f. 8. dec. 1910. [K.] Søn:

af 1. ægteskab:

CURT, f. 29. sept. 1925 i Kbh., arkitekt, M.A.A., g. 1. juni 1957 i Frederiksberg K. m. Gunver Zachariassen (F.: amtslæge Joen Gullach Michael Z. og Gudrun Thorup). [Trørød.] Børn:

- 1) THOMAS, f. 29. jan. 1958 i Gladsaxe. (Tórshavn K.).
- 2) FRANZ, f. 20. nov. 1959 i Gladsaxe. (Frb. K.).
- 3) Johanne Malene, f. 28. dec. 1963 i Nærum. (Nærum K.).

FARFADERS FARFADER

Mathias Reinhold, f. 19. nov. 1780 † 1. aug. 1853, *geheimkonferensråd, kammerherre, stiftamtmand*. Søn:

af 1. ægteskab m. *Maria Sophie Ammitzbøll* (1790-1824):

Johan Christian, f. 2. jan. 1817 † 6. febr. 1884, *kammerherre, borgmester, indenrigsminister*. Søn:

Edwin August Christian, f. 14. jan. 1856 † 29. aug. 1931, *kaptajn af flåden*, g. 20. maj 1881 m. *Emilie Johanne Christiane Bonsach*, f. 25. febr. 1855 † 1. juni 1936. Søn:

Eiler Børge Bonsach, f. 27. nov. 1885 i Kbh., † 18. juni 1981, g. 1° 11. okt. 1912 i Kbh. m. *Asta Margrethe Pape*, f. 3. jan. 1887, skilt 1915 † 1926; 2° 10. sept. 1918 i Kbh. m. *Olga Edith Mørch Mønsted*, f. 13. juli 1894 † 25. marts 1948, skilt; 3° 18. aug. 1936 m. *Elsabeth Funch*, f. 16. juli 1907 † 1. jan. 1965; 4° 3. okt. 1978 i Gentofte K. m. *Mary Christine Pedersen*, f. 4. marts 1904. Sønner:

af 2. ægteskab:

a) *Herbert Mathias Bonsach*, f. 14. juli 1919 i Kbh., ingeniør, g. 12. juni 1958 m. *Takiko Sakai*, f. 31. marts 1934. [Hong-Kong.]

b) *Johan Christian Bonsach*, f. 31. dec. 1927 † 5. okt. 1956, *civilflyver*, g. 9. aug. 1947 m. *Erna Elisabeth Ankerstjerne*, f. 8. okt. 1929 † 22. febr. 1963 (hun g. 2° m. *Grosserer Ole Rich*). Sønner:

(1 *Mogens*, f. 1. dec. 1947 i Kbh., styrmand, søløjnant af res., g. 26. sept. 1970 m. *Lisbeth Baltser Nielsen*, f. 12. nov. 1948. Sønner:

(a *Kresten*, f. 30. marts 1972.

(b *Morten*, f. 3. febr. 1976.

(2 *Michael Otto*, f. 10. sept. 1954 i Kbh.

JUEL



Gammel adelslægt, hvis stamfader Palle Juel levede omkring 1350. – Kammerherre, ritmester Carl Juel til baroniet Scheelenborg og stamhuset Thorseng blev ved patent af 25. febr. 1812 optaget i den friherrelige stand med navnet Juel-Brockdorff. – Udførlig slægttavle med våbenafbildning i farver, se årg. 1927.

I. JUEL-BROCKDORFF

Carl Frederik Sophus Vilhelm lensbaron Juel-Brockdorff, f. 27. juli 1905 på Stenagergård (søn af hofjægmester, lensbaron Frederik (Fritz) Carl Niels Otto August til baroniet Scheelenborg og stamhuset Thorseng, f. 16. febr. 1866 † 13. okt. 1912, og *Ada Julie Alexandra baronesse Reedtz-Thott*, f. 14. juni 1877, g. 17. jan. 1902 † 26. febr. 1974), nyder af successorfonden for baroniet Scheelenborg og for stamhuset Thorseng, kammerherre, hofjægmester (R.*), g. 1° 22. jan. 1931 i Kbh. (St. A.) m. *May Kathleen (Kitsa) Hegel*, f. 12. aug. 1909 † 20. juni 1965; 2° 5. dec. 1974 m. *Marianne Hvide Holten*, født *Christensen* (F.: direktør *Ebbe C.* og *Rigmor Hjort*), f. 12. okt. 1938. [Valdemars Slot.] Børn:

1. Baronesse PATRICIA Julie Margrethe Frederikke, f. 28. nov. 1931 i Kbh. (Valdemars Slot), g. 25. febr. 1953 på Valdemars Slot m. brigadier, 5th Royal Inniskilling Dragoon Guards, Harry Charles Walker, f. 4. okt. 1920 † 19. jan. 1970. [Scotland.]
2. Baron NIELS Krabbe til Valdemars Slot, f. 15. maj 1938 i Hellerup (Valdemars Slot), student, g. 1° 12. sept. 1964 på Frbg. (b.v.) m. Gerda Elisabeth Borchgrevink (F.: kaptajn Otto B. og Eleanor B.), skilt 1970; 2° 15. juli 1973 på Valdemars Slot m. stud.odont. Margareta Lundgren, f. 26. juli 1950 i Hälsingborg. [Valdemars Slot.]
3. Baron CHRISTIAN Carl til Scheelenborg, f. 7. juni 1941 på Valdemars Slot, g. 21. dec. 1966 i Kbh. (St. A.) m. IRENE Havelykke (F.: overpolitibetjent Svend H. og Sonja G. N. Petersen). [Scheelenborg.] Børn:
 - a. Baron Nicolas Carl, f. 7. juni 1967 (St. A.).
 - b. Baronesse Alexandra Julie, f. 3. sept. 1970.
4. Baronesse ANNE ABIGÆL Kathleen, f. 26. jan. 1950 på Valdemars Slot, g. 16. dec. 1972 på Valdemars Slot m. cand.polit. KNUD Christoffersen Bro, M.F., f. 13. febr. 1937 i Fredricia, skilt 1974. [Dragør.]

SØSTER

Baronesse VIBEKE, f. 30. okt. 1902 på Stenagergård, g. 1. maj 1927 i Kbh. (b.v.) m. landsretssagfører SVEND Lunøe, f. 22. okt. 1901 på Frederiksberg. [K.]

FARFADER

Lensbaron CARL Frederik Sophus Vilhelm til baroniet Scheelenborg, stamhuset Thorseng, Hindemæe og Hollufgård, kammerherre, hofjægermester, ritmester, f. 7. nov. 1839 † 12. sept. 1900, g. 25. maj 1865 m. JULIE Sophie Thora Anna Caroline baronesse Reedtz-Thott, f. 8. juni 1846 † 6. juli 1936. Søn:

Baron NIELS, f. 19. juli 1878 † 17. marts 1964, kommandørkaptajn, direktør for Det Østasiatiske Kompagnis inspektionsafd., g. 11. okt. 1904 m. KAREN Henriette Caroline comtesse Scheel, f. 26. april 1879 † 2. okt. 1942. Søn:

Baron ERIK til Hindemæe, f. 26. nov. 1906 i Kbh. (B), sekondløjtnant i livgarden, kammerherre, hofjægermester (R.^{1*}), (S.N.²) formand for direktionen i Roskilde Kloster, formand for bestyrelserne for A/S Nyborg Mælkecentral, A/S Nyborg Lynfrost, Rank Xerox A/S og for repræsentantskabet Landmandsbanken Nyborg, g. 1° 7. juni 1932 på Auchinleck, Ayrshire m. JEAN Campbell Douglas Boswell (F.: colonel J. D. Boswell til Auchinleck & Garraland, Ayrshire, og Janet Angus), f. 15. nov. 1908 i Edinburgh, skilt (hun g. 2° m. W. Scott); 2° 23. okt. 1958 i Skellerup K. m. VIBEKE Marie Malvina, født baronesse von Lotzbeck (F.: kammerjunker Christian Eduard baron von L. og Fanny Evers), f. 9. april 1915 i Kbh. (g. 1° 14. juli 1936 i Bråby m. Gustaf greve zu Castell-Castell, f. 9. dec. 1912 † 19. jan. 1941). [Hindemæe Mølle pr. Ullerslev.] Børn:

af 1. ægteskab:

a. Baron NIELS Douglas, f. 5. maj 1933 (Valdemar Slots K.), premierløjtnant i flyvevåbenet, direktør for Air Guinea, g. 1° 25. aug. 1955 i Kbh. (C) m. BENTE Elizabeth Klintrup, skilt; 2° 7. dec. 1963 i Kbh. (B) m. Malvina Benedicte baronesse von Lotzbeck (F.: major Carl Ferdinand Eugen Ludwig baron v. L. og Mariane Anna Lunn), f. 9. juni 1941. [Port Morsby.] Børn:

JUEL

af 2. ægteskab:

- 1) Baron GUSTAF, f. 21. nov. 1964 (B).
 - 2) Baronesse JEANETTE, f. 26. febr. 1967 i Genève.
- b. Baronesse JEANETTE Karen Julie, f. 23. maj 1936, g. 27. dec. 1956 i Edinburgh m. major i Queens Own Highlanders JAMES Walter O'Connor, f. 8. jan. 1928. [Scotland.]
- c. Baron FREDERIK Douglas, f. 10. sept. 1937, cand. merc., direktør i Dansk Securitas, g. 8. nov. 1967 i Kbh. (C) m. Marie Antoinette Hjerker (F.: civilingeniør Arne H. og Mara Stelliana Petroff), f. 8. dec. 1941 i Køge (Maribo Domk.). [Gentofte.] Børn:
- 1) Baron JAMES Douglas Niels, f. 2. dec. 1969 i Gentofte (Skellerup K.).
 - 2) Baron MIKAEL Gregers Douglas, f. 25. maj 1972 i Gentofte. (Gentofte K.).
 - 3) Baronesse Ann Sofie Julie, f. 9. nov. 1975 i Gentofte.
- d. Baronesse VICTORIE Ann Boswell, f. 5. april 1944, (Skellerup K.), g. 5. okt. 1963 i Eccles, Skotland, m. advokat Alister Sutherland, f. 11. juli 1934. [Hellensburgh, Skotland.]

II. JUEL AF VILLESTRUP

Uddød 23. dec. 1961

III. JUEL AF TÅSINGE, YNGRE LINIE

CARL Frederik Juel, f. 16. marts 1930 i Kbh. (søn af kammerjunker, civilingeniør CARL Ludvig Hemming Emil Engelbrecht, f. 12. april 1894 † 5. febr. 1981 og Ellen Hansen, f. 25. nov. 1899 † 23. aug. 1948), advokat, fuldmægtig i overpræsidiat, g. 23. juni 1962 i Roskilde adelige Jomfruklosters K. m. Grethe Lillian Henriksen (F.: repræsentant Børge H. og Erna Pedersen), f. 6. jan. 1941. Sønner:

- a. Carl Erik, f. 2. marts 1964 (Roskilde adelige Jomfruklosters K.).
- b. Iver Allan, f. 25. maj 1971 (Roskilde adelige Jomfruklosters K.).

SØSKENDE

1. JØRGEN Christian, f. 15. april 1933, overlæge, g. 18. maj 1963 i Bov K. m. KIRSTEN Graasbøl Jørgensen (F.: tømmermester Hans J. og Kirstine Marie Schmidt), f. 18. april 1940. [Kolding.] Sønner:

- a. Niels Christian, f. 5. nov. 1964 i Hillerød (Frederiksborg Slotsk.).
- b. Erik Asger, f. 20. juli 1966 i Hillerød (Frederiksborg Slotsk.).
- c. Jørgen Ulrik, f. 31. juli 1969 i Hillerød (Frederiksborg Slotsk.).

2. VIBEKE Elisabeth, f. 5. juni 1936 sst., student, sygeplejerske, g. 25. sept. 1965 i Himmelev K. m. proprietær Hans Juul Christensen.

IV. JUEL AF HVERRINGE

GREGERS Juel, f. 20. jan. 1896 på Hverringe (søn af kammerherre Hans RUDOLF til stamhusene Hverringe og Juelsberg, besidder af det Juel'ske fideikommiss, f. 15. okt. 1859 † 18. febr. 1923 og ELLEN Bolette baronesse Wedell-Wedellsborg, f. 23. maj 1873, g. 4. maj 1893 † 27. febr. 1930), nyder af stamhusene Hverringe og Juelsbergs successorfonds, cand. phil., landbrugskandidat, kammerherre, hofjægermester (Rj*) (Hjv.F.T.) (Hjv.F.T.25), g 1° 10. sept. 1929 m. KARINE Lucie Brønnum Scavenius, f. 25. juli

1909 † 31. marts 1932 ; 2° 14. aug. 1937 m. GUNILLA Hilma Inga Charlotta Ankarcrona, f. 22. sept. 1915 † 21. juli 1979. [Juelsberg ved Nyborg.] Børn:

af 1. ægteskab:

a. ERIK Knud til Juelsberg, f. 11. marts 1932, hofjægermester, g. 1° 2. juli 1960 i Kbh. (B) m. LOUISA baronesse Wedell-Wedellsborg, skilt; 2° ... m. Anna Elisabeth Bourtrup, f. 10. nov. 1943 i Bedsted. [Borgeskov pr. Nyborg.] Børn:

af 1. ægteskab:

1) Anna Karina, f. 28. maj 1966. (Vallø).

af 2. ægteskab:

2) Gregers Christian, f. 1. marts 1970.

3) TATJANA Kirstine Charlotte Ea, f. 24. jan. 1980 (Aunslev K.).

b. IVER, f. 11. marts 1932, højere handelseksamen, sergent, kancellist i den danske NATO-delegation. [Bruxelles.]

af 2. ægteskab:

c. Ellen BIRGITTA, f. 16. febr. 1940, repræsentant for Christie's, London, g. 18. maj 1963 i Aunslev K. m. major af infanteriet KJELD Georg Hillingsøe Hillingsø, f. 21. april 1935. [K.]

d. GREGERS Rudolf, f. 13. aug. 1944 † 15. febr. 1979, Lege, premierløjtnant af res. i Den kgl. livgarde, g. 9. aug. 1968 i Aunslev K. m. Anne Cathrine Pontoppidan (F.: direktør A. A. P. og E. Petersen), f. 5. dec. 1949. Børn:

1) Rikke, f. 20. febr. 1970.

2) Niels SEBASTIAN, f. 5. juni 1976.

e. ANNE MARIE, f. 3. sept. 1947, student, tresproglig korrespondent, ED, g. 26. juni 1971 i Aunslev K. m. civiløkonom, premierløjtnant af res. i livgarden FRÉDRIK Andreas baron Rosenørn-Lehn til Berritzgård. [Berritzgård pr. Sækkøbing.]

f. Jens, f. 4. aug. 1953, student, løjtnant af res. i livgarden.

BRØDRE

1. NIELS Rudolf til Hverringe og Bøgebjerg, cand. phil., kammerherre, hofjægermester, landvæsenskommisær, f. 21. marts 1894 † 12. jan. 1959, g. 18. maj 1928, m. cand. phil. VIBEKE baronesse Wedell-Wedellsborg, f. 29. april 1899 † 18. aug. 1962. Døtre:

a. ELLEN Marie til Hverringe, f. 29. okt. 1929 på Hverringe, g. 19. aug. 1954 i Viby K. m. hofjægermester Claus greve Reventlow. [Hverringe pr. Kerteminde.]

b. KAREN Mathilde, f. 10. jan. 1931 sst., g. 24. aug. 1956 i Viby K. m. NILS F. Bentzen, f. 4. maj 1930 † 28. juli 1973; g. 2° 26. maj 1979 m. Adam Wilhelm Josef lensgreve Knuth til Knuthenborg.

2. HANS Henrik til Lundsgård, f. 4. dec. 1902 på Hverringe, kammerherre, hofjægermester, g. 30. maj 1930 m. THYRA Johanne Annie comtesse Ahlefeldt-Laurvig. [Lundsgård ved Kerteminde.] Børn:

a. PEDER, f. 26. febr. 1931 † 6. febr. 1968, løjtnant af res., medejer af Lundsgård, forpagter af Dortheaslyst, g. 20. okt. 1962 i Jordløse K. m. BODIL Fonnesbech-Wulff, f. 18. sept. 1939. [Lundsgård ved Kerteminde.] Børn:

1) ELLEN Marie Christiane, f. 28. okt. 1963 på Dortheaslyst (Nr. Jernløse K.). (Vallø).

2) Hans Henri RUDOLF, f. 25. dec. 1964.

b. KJELD, f. 7. maj 1934 på Ringsgård (Ulbølle K.), sergent, arkitekt, M.A.A., g. 25. jan. 1957 i Odense (Ths. Kingo) m. JYTTÉ Offenhäuser, skilt. [K.] Børn:

1) Niels Kristian, f. 22. maj 1957 på Frederiksberg (Revninge K.), stud. jur., løjtnant af res.

2) Anne Kirstine, f. 24. okt. 1959 (Mørkhøj K.). (Vallø).

3) HANS-HENRIK, f. 12. maj 1963 (Holte K.).

c. SOPHY Ellen Elisabeth, f. 11. febr. 1937 sst., g. 26. febr. 1960 i Revninge K. m. kaptajn af res. ved gardehusarreg., godsejer, hofjægermester Torben Garth-Grüner, f. 1. jan. 1932 på Frb. [Lille Svenstrup pr. Ringsted.]

d. MERETE, f. 16. april 1942, fysioterapeut, overordentlig stiftsdame i Vallø.

e. HANS Gregers, f. 14. april 1944, civilingeniør, premierløjtnant af res., g. 21. aug. 1976 i Revninge K. m. cand. jur. Lisbeth Skovgaard Nielsen, skilt. [Veksø.]

FARFADER

NIELS Rudolf til stamhuset Hverringe, f. 7. april 1830 † 13. sept. 1878, kammerherre. Søn:

NIELS Joachim Christian Gregers, f. 2. aug. 1861 † 20. nov. 1938, cand. jur., kammerherre, hofjægermester, g. 29. april 1892 m. CLARA Anna Sophie Treschow til Krabbesholm og Lindegård, f. 15. nov. 1873 † 29. febr. 1936. Sønner:

a. CHRISTIAN Frederik til Meilgård og Østergård, f. 29. sept. 1894 † 11. sept. 1941, forstkandidat, hofjægermester, g. 28. maj 1920 (Frydendal K.) m. KATE Harriet Ryan Treschow. [Meilgård ved Tranehuse.] Børn:

1) CLARA, f. 30. maj 1921 på Østergård (Fjellerup K.), g. 9. nov. 1945 på Meilgård m. major af res., sognepræst Johannes (JOHN) Graver, f. 11. juli 1917 i Bredballe. [Tholstrup pr. Brønderslev.]

2) MARGRETE, f. 3. juli 1922 på Østergård, student, fysioterapeut, g. 24. april 1959 på Meilgård m. civilingeniør DAVID Ernest Inglis Runciman, f. 25. marts 1927 i Venado Tuerto, Sydamerika. [Cartagena, Spanien.]

3) NIELS til Meilgård, f. 13. okt. 1924 på Meilgård, student, sekondløjtnant ved livgarden, forstkandidat, godsejer, hofjægermester, g. 16. juni 1953 på Meilgård m. SYLVIA Wendela Pretoria jonkvrouwe van Lennep, f. 15. nov. 1932 i Pretoria, S. Afr. [Meilgård, Tranehuse.] Børn:

a) BENEDICTE Marie, f. 24. dec. 1956 i Århus, g. 27. okt. 1979 m. dr. med. Edmund Andrew Willis, f. 30. okt. 1955.

b) ALEXANDRA Louise, f. 5. marts 1961. (Vallø).

c) CHRISTIAN Vincent, f. 6. sept. 1967 i Århus.

d) MICHAEL Frederik, f. 7. okt. 1969 i Århus.

4) CHRISTIAN, f. 25. jan. 1929 på Meilgård, student, sergent ved livgarden, g. 24. april 1954 i Johannesburg m. KARIN Adele Philippa Carst, f. 1. maj 1932 i Cape Town. [Haenertsburg.] Børn:

a) MARIETTA, f. 12. okt. 1955 i Pietersburg.

b) Peer Christian, f. 27. april 1957 i Pietersburg.

b. IENS, f. 28. april 1897 på Meilgård, cand. phil., kammerherre, hofjægermester, medlem af direktionen for Det Classenske Fideikommiss (K*), g. 18. okt. 1921 på Torbenfeldt m. CLARA Benedicte Ulfspærre Treschow. [Petergård ved Langebæk.] Børn:

- 1) ANNE, f. 13. nov. 1922 på Krabbesholm, g. 18. maj 1944 på Petersgård m. kgl. skovrider ASGER Helge Benedikt Tage-Jensen (R^{1*}), f. 14. dec. 1913 i Knebel, Mols. (Boveskovgård, Klampenborg.)
- 2) KNUD Rudolf, f. 8. jan. 1925 på Krabbesholm, premierløjtnant af res. i art., hofjægermester, g. 15. sept. 1950 på Birkelse m. INGER Elisabeth Skeel, skilt. [Petersgård, Langebæk.] Sønner:
- a) Peter til Petersgård Hovedgård, det Petersgårdske Skovdistrikt og gods m.v. og Rødsbjerggård, f. 19. dec. 1951 i Vordingborg.
 - b) Niels ANDERS, f. 5. juli 1954 i Vordingborg.
 - c) HANS Rudolf, f. 11. aug. 1956 i Vordingborg.
- 3) IENS, f. 1. aug. 1929 på Krabbesholm, løjtnant af res. i luftværns art., g. 13. april 1960 i Skovshoved K. m. GRETHE Morel (F.: bagermester O. G. M. og E. M. Larsen), f. 18. maj 1937 i Aalborg. [Års.] Børn:
- a) Iens Ulrik, f. 27. jan. 1962 i Kbh. (Skovshoved K.).
 - b) Ellen Margrethe, f. 30. jan. 1964 i Viborg. (Vallø).
- 4) GREGERS, cand. jur., f. 3. sept. 1934 på Krabbesholm, g. 2. aug. 1959 i Greve K. m. MAYSIE Valentin Ohland (F.: maskinmester Wilhelm Valentin O. og Ebba Birch), f. 25. aug. 1936 i Kbh. (Bethl.). [Frijsendal pr. Hammel.] Børn:
- a) ANE, f. 18. nov. 1960 i Næstved. (Vallø).
 - b) CHRISTIAN, f. 18. nov. 1963 i Haderslev.
- c. ESGER, f. 6. aug. 1898 † 5. okt. 1966, cand. polit., kontorchef i Københavns Håndelsbank, g. 3. juni 1927 i Hillerød m. DAGMAR Henriette baronesse Wedell-Wedellsborg, skilt (g. 2° m. direktør Bock †, 3° m. Aage Worsøe † 1972). [Meilgård, Tranehuse.] Døtre:
- 1) VIBEKE, f. 17. marts 1931 i Kbh., g. 1° 4. juni 1949 i Kbh. m. dr. polit. BERTALAN Janos de Kiss, f. 18. aug. 1920 i Budapest, skilt; 2° 8. juli 1952 m. ROBERT Charleton Ritchie, f. 27. jan. 1925 i Philadelphia, skilt; 3° m. PHILIP Rensen.
 - 2) INGER, f. 8. marts 1933 i Kbh., g. 8. okt. 1954 i Søborg v. Gilleleje m. overlæge, dr. med. BOY Willie Clausen, f. 24. aug. 1922.
- d. NIELS, f. 31. dec. 1903 † 9. okt. 1943, assistent, g. 5. juli 1935 i Hillerød m. Sophie Magdalene (RIKKE) Treschow. [K.] Sønner:
- 1) EILER, f. 28. marts 1936 i Kbh. (Lindevangs K.), g. 3. okt. 1960 i Nairobi m. Laurence (LOLLY) Marie Pauline Whitemine de La Vallée Poussin (F.: mineingeniør Jean baron de La Vallée P. og Odette Tanguy-Desmerais), f. 5. sept. 1939 i Louvain. [Johannesburg.] Børn:
 - a) Susanne-Bernadette, f. 21. dec. 1961 i Freetown.
 - b) Niels Christian, f. 28. jan. 1963 i Durban.
 - c) Anne Marie, f. 6. sept. 1964 i Durban.
 - d) Jacqueline, f. 4. okt. 1967 i Durban.
 - e) Karl Alexander, f. 3. jan. 1975 i Johannesburg.
 - 2) NIELS, f. 1. april 1944 i Kbh. (Hørsholm K.), fuldmægtig i Baltica, g. 26. maj 1973 i Rungsted K. m. Ann Lis Frank Christensen (F.: grosserer Sig. F. C. og Bente Marie Henriksen), f. 8. juli 1941 i Nykøbing F. [Rungsted Kyst.] Datter:
 - a) Anne Sophie, f. 9. juni 1975.
- e. MOGENS, f. 29. okt. 1908 † 16. juli 1941, løjtnant, g. 15. juni 1934 i Helsingør m. GRETE Sophie Adelgunde Tychsen (F.: øjenlæge Orla Lorentz Camillo T. og Dagny Arntz), f. 21. aug. 1908 i Kbh. [Charlottenlund.] Sønner:

JUEL

1) PER, f. 13. marts 1935 i Kbh., hønseriejer, g. 24. sept. 1960 m. Irma Ragnhild Antonsson, f. 4. aug. 1937 i Kristianstad, skilt 1972. [Alle-rød.] Sønner:

a) Jesper JOACHIM Mogens, f. 5. maj 1961.

b) Per Ulrich Christian, f. 6. juli 1963.

2) Hans PALLE, f. 23. april 1937 sst., student, befragter, g. 23. juni 1962 i Oslo (Fagerborg K.) m. METTE Hald (F.: direktør Knut H. og Inger Marie Thorkildsen), f. 27. nov. 1939 i Oslo. [Oslo.] Børn:

a) Lars-Christian, f. 25. okt. 1964.

b) Birgitte, f. 19. juni 1966. [Vallø].

c) MOGENS, f. 5. jan. 1969.

V. JUEL AF BILLESHAVE

Uddød i mandslinien 5. juli 1972

ERIK Gregers Juul, f. 20. okt. 1890 † 5. juli 1972 (søn af kammerjunker PETER Gregers, f. 2. maj 1858 † 27. april 1894, og HERTHA Ulrikke Charlotte Amalie Mylius, f. 14. aug. 1864, g. 22. okt. 1889 † 2. juni 1912), g. 1° 11. juli 1914 i Kbh. (B) m. ELISABETH Nonny Louise Holm (F.: kommandør Hans Peter H. og Johanne Philippa Schultz), f. 17. jan. 1891 i Kbh. (CS), skilt (g. 2° m. løjtnant af res., direktør Anders Peter Andersen); 2° 23. juni 1922 m. KARIN Viola Johansson (F.: Ola J. og Ane Kerstine Pedersen), f. 22. maj 1904. [Nedenskov pr. Brædstrup.]

KRAG-JUEL-VIND-FRIJS se VIND

JUUL



Gammel dansk adelslægt, af hvilken Niels Juul i Jylland nævnes 1286. – Udførlig slæggtavle med våbenafbildninger i farver, se årg. 1890.

I. DEN FRIHERRELIGE LINIE

Uddød 14. aug. 1960

II. DEN ADELIGE LINIE AF RAVNHOLT

Efterkommere af hofjægermester Ove Sehestedt Juul fører navnet Sehestedt Juul.

CHRISTIAN Ove Sehestedt Juul til Ravnholt og Hellerup, samt Lykkesholm, f. 29. juni 1918 på Lykkesholm (Ellested K.) (søn af hofjægermester OVE Sehestedt til Ravnholt og Hellerup, samt Lykkesholm, f. 11. okt. 1892 † 25. jan. 1948 og Dagmar Marie Louise du Plessis de Richelieu, f. 8. maj 1895,

g. 8. maj 1917, skilt, g. 2° m. baron Carl Haxthausen, † 8. febr. 1981), kammerherre, hofjærgemester, direktør for Den Thårupgårdske Stiftelse, formand i bestyrelsen for Det fynske Brandassuranceselskab »Ravnholtkasen« (R★), g. 1° 26. febr. 1944 i Ravnholt kapel m. LISBET Neckelmann (F.: direktør Kaj N. og Rigmor Gerda Willer Andersen), f. 18. maj 1922 i Tokio, skilt 1974; 2° 24. april 1975 i Ravnholt Kapel m. BIRTE Elsebe, født Rist (F.: cand. polyt. Torben R. og Gerda Sonne), f. 30. april 1918 på Frbg. (g. 1° m. kammerherre, hofjærgemester Carl Christian Brønnum Scavenius, skilt 1966). [Lykkesholm, Ørbæk.] Børn:

af 1. ægteskab:

1. OVE Christian til Ravnholt, Hellerup og Lykkesholm, f. 2. dec. 1944 på Ravnholt, formand for Foreningen af større Skov- og Landejendomsbesiddere, formand for Foreningen trængende, forhenværende Landmænd i Fyens Stift, g. 8. aug. 1969 i Ravnholt Kapel m. CLAUDIA Steglich-Petersen (F.: landsretssagfører Claus S.-P. og Henny Vera Seidler), f. 13. juni 1944. [Ravnholt, Herrested.]

Børn:

- a. Caroline, f. 27. sept. 1966. (Vallø).
- b. Ann-Sofie, f. 13. marts 1970. (Vallø).
- c. Amalie, f. 31. aug. 1971. (Vallø).
- d. Christian Ove, f. 24. juli 1979. (Ravnholt Kapel).

2. MALTE til Ryslingegård, f. 29. sept. 1947 på Ravnholt, cand. polit., H.D., økonomichef, g. 18. jan. 1974 i Odense (St. K.) m. Vibeke Hennings (F.: konsul Christian H. og Kirsten Inge Christgau), f. 19. febr. 1950. (Ferritslevgård, Ferritslev). Døtre:

- a. CAMILLA, f. 19. juli 1974 i Nyborg. (Vallø).
- b. MARIE, f. 14. marts 1976 i Nyborg. (Vallø).

3. BENTE, f. 23. april 1954 på Ravnholt, overordentlig stiftsdame i Vallø, korrespondent. [København.]

BRODER

Esger Iver, f. 3. aug. 1924 på Lykkesholm (Ellested K.), kompagnichef* i hjemmeværnet (Hjv.F.T., Hjv.F.T. 25 år). [Svanninge Bakker, Fåborg.]

FADERS ENKE

Hofjærgemesterinde RIGMOR Gerda Willer, f. Andersen (F.: grosserer Anders J. A. og Dorothea Willer), f. 30. marts 1902 i Kbh., g. 20. jan. 1942 i Astrup, enke 25. jan. 1948. [K.]

FADERS BRODER

AXEL Juul til Willestrup, f. 15. jan. 1896 på Ravnholt, † 23. sept. 1979 på Willestrup, g. 1° 15. okt. 1924 i Kbh. m. Thyra Ingeborg Schmiegelow, f. 10. okt. 1905, skilt 1945, † 30. nov. 1963; g. 2° 21. dec. 1947 i Store-Heddinge m. Bodil Marie Elisabeth Geo Richter, f. 11. nov. 1912. [Willestrup pr. Arden.] Børn:

af 1. ægteskab:

1. ANNE, f. 16. juni 1925 på Willestrup. [London.]
2. IFVER Christian Schmiegelow-Juul, f. 11. marts 1928 på Willestrup, direktør, g. 1° 15. marts 1950 i Kbh. m. Mette Sofie Sehested, skilt; 2° m. Jytte Tønder (g. 1° m. grosserer E. L. Jensen). [Tommerup.] Børn:

af 1. ægteskab:

a. AXEL Frederik, f. 14. febr. 1951 i Aalborg (Astrup K.), stud. jur. [Kbh.]

b. BENEDICHTE Ingrid Christense, f. 19. sept. 1954 i Aalborg (Astrup K.). [London.]

af 2. ægteskab:

3. ELISE Harriet, f. 21. sept. 1948 på Willestrup (Astrup K.), overordentlig stiftsdame i Vallø.

4. VINCENTS Georg til Willestrup, f. 6. juli 1952 på Willestrup (Astrup K.). [Paris.]

KAAS

(De Mur-Kaas'er)



Gammel dansk adelslægt, der formentlig kan føres tilbage til Age Jenssen (nævnt 1350) og hvis sikre stamrække begynder med Ove Ovesen i Gravlev, der levede 1416. – Udførlig stamtavle og våbenafbildning i farver, se årg. 1917.

DEN DANSKE LINIE

NIELS Kaas, f. 12. dec. 1915 i Kbh. (søn af HOLGER LOUIS, f. 10. jan. 1879, † 7. juni 1937 og Johanne Tang, f. 20. jan. 1886, † 22. april 1977), g. 21. aug. 1954 i Kbh. (Taks.) m. damefrisør Marie Jensen (F.: gdr. Jens J. og Jensigne J.), f. 6. marts 1922 i Ørre. [Kbh.]

SØSTRE

1. Iris Agnete, f. 1. aug. 1907 i Kbh., g. 29. juni 1966 i Kbh. (b.v.) m. køkkenchef Axel Meinertz, f. 16. dec. 1904. [K.]

2. KIRSTEN, f. 20. april 1919 i Kbh., g. 19. april 1947 på Frederiksberg (b.v.) m. ingeniør Kurt Kjær Andersen, f. 5. april 1919 i Thisted. [K.]

3. GERTRUD, f. 18. maj 1924 i Kbh., g. 31. maj 1949 i Hvidovre m. dyrlæge HERLUF Bendtsen, f. 30. jan. 1922 i Gunnelev Hjadstrup. [K.]

FADERS SØSKENDE

1. EMIL Peter Johan, f. 14. dec. 1877 † 25. nov. 1952, frihavnsassistent, g. 1^o 9. febr. 1901 m. EMMA Augusta Friis, f. 18. jan. 1863, skilt † 17. marts 1933; 2^o 24. april 1923 m. KÄTHE Madsen, f. 9. nov. 1887 † 5. sept. 1925. Datter:

af 2. ægteskab:

AGNES, f. 30. aug. 1925 i Kbh., g. m. Axel Petersen. [Århus.]

2. AKSEL Holsten, f. 15. juli 1886, † 23. nov. 1943, vognmand, g. 5. april 1925 m. ALLY Karen Edel Edith Møller, f. 1. juni 1902 † 9. juli 1975. Datter: ELSE, f. 28. nov. 1926 i Kbh., g. 23. juni 1951 i Gentofte m. andelingsleder i De danske Mejeriers Andelssmørforening HARALD Sigurd Nielsen, f. 10. juni 1913 i Bøstrup † 2. aug. 1979. [Gentofte.]

3. HENRIK Ditlev, f. 7. okt. 1891 † 20. febr. 1974, købmand, g. 2. marts 1918 m. RIGMOR Britta Johanne Andersen (F.: husejer Jens Theodor Richard A. og Britta Gunhilda Ingeborg Thuesen), f. 1. juni 1896. [K.] Børn:

a. TOVE Ingeborg, f. 12. maj 1919 i Kbh., g. 5. marts 1944 i Kbh. m. isenkræmmer HARRY Phillipson, f. 21. nov. 1918, skilt 1962. [K.]

b. AKSEL Otto, f. 20. dec. 1920 i Kbh., hovedkasserer ved Frederiksberg kommune, g. 6. okt. 1951 i Solbjerg K. m. INGRID Bitten Hald (F.: maler Alfred Marinus Petersen H. og Nancy Frederikke Berg), f. 5. okt. 1927. [Herlev.] Børn:

1) ANNE Birgitte, f. 22. maj 1955 i Kbh. (Herlev K.), sekretær, overordentlig stiftsdame i Vallø.

2) JENS Henrik, f. 28. jan. 1959 i Kbh. (Herlev K.), skorstensfejer.

3) ERIK Ditlev, f. 10. febr. 1961 i Kbh. (Herlev K.).

FARFADERS BRODER

SOPHUS Vilhelm Eichstädt, f. 31. aug. 1844 † 20. nov. 1916, skovrider, g. m. BERTHA Juliane Dagmar Sørensen, f. 10. jan. 1871, g. 12. juli 1895 † 2. juli 1957. Børn:

1. BODIL, f. 16. juni 1897 i Skelby, g. 1^o 16. jan. 1920 m. driftsleder af Ø.K.s skovdistrikter i Siam, forstkandidat KNUD Henrik Larsen, f. 12. aug. 1887 † 5. maj 1932; 2^o 12. dec. 1936 m. rektor HENRIK Vilhelm Bang, f. 11. aug. 1882, skilt † 8. marts 1964. [K.]

2. MOGENS, f. 30. juli 1900 † 5. nov. 1980, grosserer, besidder af stamhuset Nedergårds successorfond, g. 6. okt. 1926 m. Valborg Lassen, f. 15. juni 1908. [Hellerup.] Døtre:

a. LIZZIE Mia, f. 21. april 1928, g. 24. okt. 1953 i Hellerup (Mess.) m. sagførerfuldmægtig, cand. jur. HENDRIK Boesgaard, f. 1929, skilt. [K.]

b. Hanne DITTE, f. 3. maj 1934, g. 18. dec. 1954 i Gladsaxe K. m. repræsentant Allan Johnsen. [Næstved.]

FARFADERS FARBRODER

HENRIK Valentin til stamhuset Nedergård, f. 11. april 1815 † 30. dec. 1865, kammerherre, hofjægermester. Søn:

GEBHARD Valentin til stamhuset Nedergård, f. 29. juni 1835 † 14. dec. 1911, kammerherre, hofjægermester. Sønner:

a. OTTO Ditlev til Nedergaard, f. 3. april 1861 † 18. juli 1924, g. 24. marts 1885 m. Marie (MIMI) Caroline Auguste von Levetzow, 28. okt. 1860 † 2. juni 1949. Søn:

Gebhardt Marius Cay Vilhelm OVE, f. 11. febr. 1886 † 15. dec. 1958, kammerjunker, g. 27. marts 1921 på Nedergård m. NATHALIE Arlward, f. 30. nov. 1900 i England. [Hougården, Langeland.] Døtre:

a) MIMI Kirsten, f. 20. maj 1922 i Berlin, g. i juni 1954 i Hellerup m. indendørsarkitekt HERMANN Lange, f. 6. febr. 1922 i Charlottenlund.

b) Inge MERETE, f. 5. okt. 1929 i Århus, g. 27. juli 1963 i Kbh. (St. Alban's) m. forfatter og maler Robert Hugh David Wilmot-Wilkinson, f. 27. maj 1916 i London. [Hellerup.]

c) Karen Regitze (DIDA) Birgitte, f. 4. marts 1935 i Frankrig, journalist (M. af D. jfb.), g. 1^o 15. jan. 1954 i Kornerup m. forfatteren VIRTUS Schade, f. 11. juli 1935 i Hellerup, skilt 1960; 2^o 4. marts 1972 i Bøstrup K. m. ingeniør Adam Carl WENZEL greve Knuth til Egeløkke.

b. NIELS Adolph Christoph, f. 5. maj 1868 † 16. jan. 1936, g. 26. sept. 1893

m. SARAH Henriette, adopt. Heiberg, f. 28. okt. 1853 † 30. dec. 1941. Søn: NIELS Heiberg, f. 16. febr. 1900 † 13. juli 1969, besidder af stamhuset Nedergårds successorfond, kunsthandler, g. 1° 28. april 1939 m. INGE Larsen, f. 17. okt. 1914, skilt 1943; 2° 2. febr. 1947 m. Ellen Dybdal, f. 22. nov. 1908 † 11. april 1967.

DEN AMERIKANSKE LINIE

Fører friherrelig titel: von Kaas von Reventlow

HERMANN Karl friherre von Kaas, f. 1. juni 1902 (søn af friherre KARL, f. 9. april 1872 † 18. maj 1950), rådgivende ingeniør, g. 1° 30. april 1927 m. LUCILE Lepper † 28. maj 1941; 2° 25. aug. 1942 m. Marjory Cecilie Wolf, f. 1. okt. 1904. [Milwaukee.] Børn:

af 1. ægteskab:

1. Friherre William Karl, f. 2. sept. 1931, g. 11. juni 1953 m. Carol Suzanne Nisbet, f. 15. dec. 1932, skilt 1967. Datter:

LAURA Lucile, f. 3. febr. 1954.

2. Friherreinde Barbara Ann, f. 12. okt. 1936, g. 24. okt. 1964 i San Francisco m. ROBROY Mac Leod, f. 13. aug. 1932. [Gualala, Californien.]

DEN UNGARSKE LINIE

Fører samme titel som den foregående. Under 30. april 1912 erholdt Niels Albert Kaas, Anders Kaas og Enoch Eduart Kaas ungarsk baronat. – Descendens i Ungarn og Australien, se årg. 1978.

DEN NORSKE LINIE

Fører ifølge kgl. resolution af 21. juni 1848 navnet Munthe-Kaas. – Descendens i Norge, se årg. 1978.

VON KAUFFMANN*



Gammel nedre-østrigsk ridderstandslægt, af hvilken flere medlemmer i det 17. årh. trådte i dansk militærtjeneste. Ved kgl. åbent brev af 26. maj 1903 har tre sønner af kommandant i Kastellet i København, oberstløjtnant Nicolaus Gustav Herman von Kauffmann (1792-1850), nemlig general-løjtnant, ordensceremonimester, kammerherre Heinrich August Theodor v. K. (1819-1905) og oberstløjtnant Egmont v. K. (1835-1918) med deres agnatiske descendens samt afdøde krigsminister, general Wilhelm Frederik Ludvig v. K.s (1821-92) agnatiske descendenter erholdt anerkendelse som dansk adel. – Overlærer Herman K. (1851-1929), søn af en fjerde broder kaptajn Balthasar Ernst Herman v. K. (1817-58) fik under 8. okt. 1903 en lignende anerkendelse (slægten Kauffmann, se DAA 1904-41), medens descendensen af en femte broder godsejer, civilingeniør, premierløjtnant Ludvig Philip v. K. (1830-85), der da levede i udlandet, men nu delvis opholder sig i Danmark, ikke omfattedes af

naturalisationerne. – Uddød i mandslinien 5. juni 1963. – Fuldstændig stamtafle og våbenafbildning i farver, se årg. 1947.

ZILLA Mathilde von Kauffmann, f. 29. febr. 1928 i Peking (datter af ambassadør HENRIK Louis Hans, f. 26. aug. 1888 † 5. juni 1963 og CHARLOTTE Mac Dougall, f. 12. jan. 1900, g. 18. nov. 1926 † 5. juni 1963), g. 19. dec. 1948 i Washington (St. John's Episcopal Church) m. aëroplaningeniør Albert James Redway, f. 9. nov. 1923 i Boston, Mass. [Washington, D.C.]

SØSTER

Elisabeth Charlotte, f. 2. febr. 1931 i Peking, g. 3. marts 1956 i Washington (St. John's Episcopal Church) m. cand.jur. CHARLES Rumford Walker, f. 16. marts 1930 i Concord, New Hampshire. [New York.]

FARFADER

AAGE Basse Gustav, f. 14. juni 1852 † 2. juni 1922, kammerherre, g. 29. nov. 1887 m. MATHILDE Bertha Louise von Bernus, f. 15. febr. 1866 † 23. marts 1922. Søn:

AXEL Max Alexis, f. 25. juli 1894 † 31. jan. 1961, cand.phil., direktør, g. 18. nov. 1926 i Kbh. (b.v.) m. INGE Mira Kier (F.: herredsfuldmægtig Thomas K. og Thora Fagerlund Krone), f. 17. febr. 1909 i Gentofte (Chr. X. Fr.M.) [Vevey, Schweiz.] Døtre:

1. BETTINA Tove, f. 14. okt. 1928 på Frederiksberg (Blistrup K.), g. 25. april 1953 i Gentofte m. overlæge, dr.med. Preben ERIK greve Moltke.

2. ALIX Mathilde Therese, f. 1. okt. 1930 på Frederiksberg, (Gentofte K.), g. 27. marts 1954 i Hørsholm K. m. direktør JOHN James Chaldecott, f. 25. sept. 1923 i Maidstone, Kent, England. [Naarden, Holland.]

3. Inge Magna JEANNE Mimi, f. 1. juni 1936 på Frederiksberg, (Gentofte K.), g. 21. jan. 1959 i Kbh. (Alexander Newsy K.) m. Hans Højhed DIMITRI prins Romanoff, f. 17. maj 1926 i Antibes. [Rungsted Kyst.]

DE KLAUMAN



Slægten Klauman føres tilbage til købmand i København Gørris Tullufsen (d. 1679), hvis sønnesøn justitsråd Knud Gregorius Klauman blev adlet 18. dec. 1749 med navnet de Klauman. Udførlig stamtafle og våbengengivelse, se årg. 1965.

CARL IWAN Hielm de Klauman, f. 17. okt. 1913 (søn af dommerfuldmægtig RUDOLF Johannes Emil, f. 29. sept. 1877 † 30. jan. 1948 og Frida Harhorn, f. 29. marts 1881, g. 14. okt. 1906 † 1. juni 1959), landmand, g. 27. juni 1940 i Rørvig m. ELLEN Julie Hansen, f. 19. nov. 1916, skilt 1972. [Roskilde.] Sønner:

1. NIELS Tjelluf, f. 15. aug. 1941 i Nakke.

2. OVE Rudolf, f. 9. nov. 1943 i Nakke, elektroinstallatør.

3. BENT, f. 26. juli 1945 i Rørvig, maskinmester, g. 7. juni 1969 i Viborg

DE KLAUMAN

Domkirke m. sygeplejerske Bodil Cummings Puggaard, f. 30. juni 1945.
[Sejling, Silkeborg.] Børn:

- a) Peder Rudolph Cummings, f. 29. juli 1972.
- b) LINE Maria Cummings, f. 10. juni 1975.
- c) ANNA Cecilie Cummings, f. 30. juni 1977.

4. Henrik Johannes, f. 10. april 1956 i Nakke. (Rørvig K.).

SØSTER

KAREN Juliane Frida, f. 15. dec. 1919, g. 20. juli 1946 på Frederiksberg (bv.)
m. Werner Didrik greve Schack, skilt.

FADERS BRODER

KNUD Gregorius Elitz Madsenius Landkilde, f. 15. jan. 1865 † 20. febr. 1936,
skolebestyrer, g. 4. dec. 1890 m. MARIA Kirstine Jørgensen, f. 3. okt. 1870 †
23. nov. 1949. Datter:

ASTA Marie, f. 18. marts 1892 i Assens, g. 24. febr. 1916 i Svendborg m.
malermester Søren Asger Kaae, f. 4. april 1885 † 11. marts 1965. [Svend-
borg.]

VON KLØCKER



Børnene af provst Johannes von Kløcker, der angav sig at
nedstamme, rigtignok kun gennem deres farmoder, fra en
tysk, 1586 adlet slægt, og hvis adel 16. aug. 1757 blev
stadfæstet af den tyske kejser, blev 31. marts 1760 optaget i
den danske adel. Fuldstændig stamtavle med våbensbild-
ning i farver, se årg. 1908.

DEN DANSKE LINIE

BERNHARD William von Kløcker, f. 12. marts 1917 i Los
Angeles (søn af vaskeriejer ANDREW Herman, f. 4. juli 1879 † 20. juni 1940,
og ANNETTE Danforth, f. 28. april 1884, g. 17. juni 1906 † 23. maj 1974),
forretningsmand, g. 6. juni 1948 i Los Angeles m. Jeane-Marie Jørgensen.
[Los Angeles.] Datter:

Kathleen Annette, f. 20. jan. 1953 i Los Angeles.

BRODER

Richard THOMAS, f. 12. nov. 1922 i Los Angeles, forretningsmand, g.
28. juni 1953 m. GLORIA F. Magliocco. [Los Angeles.] Døtre:

1. Karen, f. 11. maj 1956.
2. TERESSA, f. 5. okt. 1959.

FADERS FARBRØDER

PEDER Christian, f. 29. nov. 1840 † 5. marts 1890, købmand, g. 8. maj 1874 m.
EMILIE Kirstine Laurentine Petrea Sonne, f. 20. dec. 1841 † 7. okt. 1933.
Sønner:

VON KLØCKER

1. **ANDREAS Bærildsen**, f. 1. juni 1876 † 3. aug. 1960, købmand, g. 13. aug. 1903 m. **MINNA Marie Bendtzen**, f. 9. aug. 1882 † 7. maj 1944. Børn:
a. **CHRISTIAN Peter**, f. 11. juni i Rønne, † 20. jan. 1978, g. 14. juli 1934 m. **BLANCHE Rose Tranca**, f. 29. nov. 1913 † 13. marts 1965. Sønner:
1) **David Andreas**, f. 20. jan. 1939 i Connecticut, U.S.A., g. 15. april 1961 m. **Margaret Irene Berntsen**, f. 31. okt. 1942. Børn:
a) **David Mark**, f. 17. marts 1962.
b) **Patsy Loraine**, f. 27. dec. 1966.
2) **Carl Erik**, f. 11. okt. 1942 sst., ingeniør, g. 21. sept. 1968 m. **Gloria R. Boudrieau**, f. 17. aug. 1946. Børn:
a) **Paula Blanche**, f. 4. maj 1975.
b) **Erik Peter**, f. 5. marts 1977.
b. **ASTRID Margrethe**, f. 22. maj 1907 i Rønne, g. 19. maj 1934 m. direktør **HERMAN Mathias Fagerlund**, f. 12. marts 1891 † 20. jan. 1962. [Frbg.]
2. **JACOB Nicolai**, f. 8. sept. 1877 † 27. nov. 1964, løjtnant af forstærkn. ved fodf., købmand, g. 9. april 1903 m. **INGEBORG Corinna Lassen**, f. 3. nov. 1874 † 25. dec. 1965. Børn:
a. **ERIK Peter Christian**, f. 30. marts 1904 † 5. okt. 1977, cand. jur., amtsforvalter for Maribo amtsuedistrikt, g. 23. sept. 1933 i Frederiksberg Slots K. m. **TOVE Nielsen**, f. 14. okt. 1911 i Kbh. [Fr.berg.] Søn:
Ole Esben, f. 18. maj 1938 i Hellerup, bibliotekar, g. 23. juli 1966 i Rømø K. m. bibliotekar **ULLA El Jørgensen** (F.: biografejer Jørgen J. og Gerda El), f. 5. nov. 1941 i Ribe. [Askov.] Sønner:
1) **THOMAS**, f. 1. juli 1971 i Nykøbing F.
2) **NICOLAI**, f. 9. aug. 1974 i Brørup.
b. **ELLEN**, f. 6. sept. 1905 i Rønne, overassistent* i Kongeriget Danmarks Hypotekbank, g. 23. sept. i Kolding (b.v.) m. bogholder **OTTO Kierkegaard**, f. 8. sept. 1905 † 4. febr. 1940. [Frederiksberg.]
c. **KNUD**, f. 13. april 1907 i Rønne, g. 18. juli 1940 i Rønne (b.v.) m. **SALA Jedidya**, f. 20. jan. 1902 i Warschau. [K.]
d. **OTTO Jacob Nicolai**, f. 23. april 1909 i Rønne, g. 20. dec. 1965 m. **AGNES Callum Stewart**, født Buddock, f. 29. maj 1903, † 4. marts 1980. [Kbh.]

DEN ÆLDRE NORSKE LINIE

CHRISTOPHER von Kløcker, f. 1. maj 1934 (søn af koffardikaptajn Oscar, f. 4. marts 1903 † 26. juni 1970), styrmand, g. 23. juni 1959 m. **MARIT Andreassen**, f. 14. dec. 1936. Børn:

1. **ELISABETH**, f. 12. aug. 1961.
2. **HELENE**, f. 3. juni 1964.
3. **OSCAR**, f. 23. jan. 1967.

SØSTER

EMMIE Sofie Helene, f. 10. maj 1932, g. 22. okt. 1954 m. disponent **Fritz Gerner-Rasmussen**, f. 30. aug. 1927. [Odense.]

MODER

SOFIE Helene, født Svenningsen, f. 17. april 1904, g. 9. maj 1930, enke 26. juni 1970. [Arendal.]

VON KLØCKER

FARFADER

CHRISTOPHER Fürst, f. 27. jan. 1856 † 11. marts 1906, *assurancedirektør*, g. 7. dec. 1887 m. JOHANNE Mathea Boe, f. 8. sept. 1864 † 21. juni 1936. Børn:

1. HELVIG, f. 29. marts 1897, *telegrafistinde*. [Arendal.]
2. CHRISTINE Edela, f. 22. juni 1901. [Arendal.]
3. PETER Boe, f. 23. jan. 1905, *direktør*. [Arendal.]

FARFADERS BRODER

JOHN Fürst, f. 15. febr. 1896 † 1. febr. 1971, *diplomingeniør, brandinspektør*, g. 17. febr. 1923 m. BERGLJOT Louise Sæther, f. 26. marts 1899, *skilt*. Datter: MARIE-LOUISE, f. 10. juli 1925, g. marts 1948 m. *løjtnant* THOR Arbo Wärner.

FARFADERS FARBRØDRE

1. OSCAR, f. 3. febr. 1863 † 2. juli 1940, *konsul*, g. 29. april 1896 m. KATHLYNNE Durell Pink, f. 10. april 1872. [Port Townsend, Washington.]
2. HANS MUNK, f. 22. jan. 1866 † 30. nov. 1932, *grosserer*, g. 5. dec. 1895 m. JOHANNE Mathea Ugland, f. 2. febr. 1872 † 25. dec. 1960 Søn:
FINN, f. 13. nov. 1898 † ..., *forretningsmand*, g. 25. aug. 1936 m. HEDVIG Isabella Sølsnæs, f. 27. febr. 1896. [Oslo.]

FARFADERS FADERS FARBRØDER

SØREN Munk, f. 28. nov. 1829 † 28. maj 1895, *overretssagfører*. Søn:

ISAAC Kallevig, f. 11. april 1865 † 17. sept. 1927, *overretssagfører, offentlig forsvarer ved Lagmands- og Meddomsretterne*, g. 3. juni 1902 m. ANNA Hilma Finsen, f. 10. april 1868 † 24. april 1954. Søn:

SØREN HILMAR Finsen, f. 28. juni 1905 † 4. sept. 1969, *cand. jur., overretssagfører, offentlig forsvarer ved Risør byrett og Holt herredsret*, g. 31. maj 1936 m. *lektor* Anna MARIA Lysholm Wessel (F.: *ingeniør* Henrik W. og Frieda Goebel), f. 7. juli 1899. [Arendal.]

DEN YNGRE NORSKE LINIE

HANS Holst von Kløcker, f. 12. febr. 1926 (søn af *proprietær* Andreas ABRAHAM, f. 15. nov. 1889 † 11. jan. 1963), *proprietær*, g. 28. dec. 1957 m. ANLAUG Larsen Vaag (F.: Lars Larsen V. og Anna), f. 25. dec. 1926. [Bøle.] Børn:

1. Tronn Abraham, f. 9. juni 1958 (Borgestad K.).
2. Lars Hermann, f. 27. marts 1960 (Borgestad K.).
3. HANNE, f. 12. marts 1963 (Borgestad K.).

SØSKENDE

1. Anders KJELL, f. 14. dec. 1927.
2. GERD, f. 2. juli 1930. [Danvik.]
3. KAARE, f. 28. juli 1936, g. 18. april 1964 i Borgestad K. m. KIRSTEN Ståland (F.: *snedker* Knut S. og Gunhild), f. 14. dec. 1944 i Kviteseid. Søn: MORTEN, f. 28. sept. 1965. (Borgestad K.).

VON KLØCKER

MODER

RUTH, født Gaathaug (F.: hovedbogholder i Norges Bank, Skien, Anders G. og Julie Halvorsen), f. 25. sept. 1900, g. 8. april 1925, enke 11. jan. 1963.

FARFADER

HANS Holst, f. 28. marts 1852 † 1. jan. 1932, proprietær, g. 5. jan. 1877 m. MARIE Olsen, f. 11. aug. 1856 † 8. aug. 1917. Datter:

HANNA Holst, f. 12. maj 1882, g. 1. aug. 1908 m. formand Johan Bertinus Jensen, f. 12. febr. 1879. [Villa Bergli ved Bøle.]

KNAGENHJELM*

Lagmand over Bergen, Niels Knag til Kaupanger, Stedje og Losne, blev adlet 19. dec. 1721. Familien skriver sig nu »Knagenhjelme«.
Præsensliste, se årg. 1976-78.

KNUTH



Gammel meklenborgsk adelsslægt, der i det 17. årh. kom til Danmark. – Kammerherre Adam Christopher von Knuth ophøjedes 2. marts 1714 til greve af Knuthenborg. – Under 10. juli 1810 erholdt Adam Christopher baron Knuth af linien Christiansdal, under 5. febr. 1811 Frederik greve Knuth til Knuthenborg og under 25. marts 1812 Hans Schack baron Knuth og hans søskende af linien Conradsborg bevilling til at føre grevelig titel og rang for sig og askom,

dog således at der ved hver regeringstiltrædelse skulle ansøges om fornyelse af disse bevillinger. Dette indskrænkende vilkår er imidlertid bortfaldet i henhold til nye kongl. bevilling af 25. april 1882 for børnene af Frederik Christian Julius greve Knuth til Bonderup (af linien Knuthenborg), 16. nov. 1883 for Christian Frederik greve Knuth (af linien Christiansdal) og 1. okt. 1884 for efterkommere af ovennævnte Hans Schack greve Knuth. – Ved kgl. bevilling af 4. marts 1942 har Viggo greve Knuth for sig, sine sønner og deres børn fået tilladelse til at føre familienavnet Knuth-Winterfeldt.

Udførlig slægttavle, se årg. 1966. Våbenafbildninger i farver, se årgang 1919, 1943 og 1966.

KNUTH-KNUTHENBORG

Den ældre linie

ADAM Wilhelm Josef lensgreve Knuth til Knuthenborg m.m. (det tidligere grevskab K.), f. 10. juli 1933 på Knuthenborg (søn af lensgreve FREDERIK Marcus til Knuthenborg m.m., f. 5. maj 1904 † 14. juni 1970, og CHRISTA

KNUTH

Theodora Maria Nanna Lund, f. 14. december 1900, g. 5. juni 1925, skilt 1948 † 8. marts 1971), nyder af grevskabet Knuthenborgs successorfond og det Lerchenfeldtske fideikommiss, student, højere handelseksamen (Niels Brock), sergent v. Sjællandske Ingeniørregiment, medl. af best. f. Arbejdsgiverforeningen for Land- & Skovbrug i Maribo Amt, og best. for Maribo Amts Økonomiske Selskab; form. for best. af Hippotigris A/S og to legater under Knuthenborg gods, g. 1° 18. okt. 1955 i Kbh. (C) m. GISELA Theda comtesse Ahlefeldt-Laurvig, skilt 1965 (hun gift 2° m. overlæge, dr. med. Jørgen Jacobsen); 2° 25. juli 1969 (Lund Domk.) m. cand. jur. Eva HELLE Stangerup (F.: professor, dr. phil. Hakon S. og Betty Söderberg), f. 30. okt. 1939, skilt 1979; 3° 26. maj 1979 (Ærøskøbing K.) m. Karen Mathilde Juel [Knuthenborg pr. Maribo]. Børn:

af 1. ægteskab:

1. Comtesse Anne CHRISTINE, f. 20. maj 1956 i Hellerup (Hunseby K.), stud. mag., g. 22. febr. 1980 m. stud. scient. Thorkild Naur, f. 19. april 1957. [Århus].

2. Greve EGGERT Christoffer Adam Henrik, f. 18. maj 1959 i Nyk. Fl. (Hunseby K.), stud. jur. [Kbh.].

3. Comtesse GISELA Tatiana, f. 11. nov. 1964 i Nyk. Fl. (Hunseby K.), konventualinde i Gisselfeld adelige Jomfrukloster.

af 2. ægteskab:

4. Greve Adam CHRISTOFFER, f. 1. okt. 1973 i Kbh. (Hunseby K.).

5. Greve Johan Henrik MARCUS, f. 2. april 1976 i Kbh. (Hunseby K.).

SØSTER

Comtesse ELISABETH Maria Theodora, f. 15. sept. 1930 på Knuthenborg, student, tresproget korrespondent, g. 18. marts 1958 i Hunseby K. m. proprietær Carl Johan Koch, f. 23. okt. 1929 i Såby. [Malkstedgård, Vonsild].

FADERS ENKE

Hilda Johanne (HANNE) rigsgrevinde Sponneck, f. Kristensen (F.: maskinmester Anker S.K. og Eleonora Emilie Petersen), f. 12. aug. 1936 i Århus (Johs.), g. 1° 31. juli 1965 i London, enke 14. juni 1970; 2° 9. dec. 1972 m. Lennart rigsgreve Sponneck, enke 1980. [Spanien]

DEN YNGRE LINIE

Sigismund Ellis FREDERIK VICTOR Lüttichau greve Knuth, f. 3. marts 1895 på St. Grundet (søn af hofjægermester, greve Christian FREDERIK, f. 10. okt. 1862 † 7. nov. 1936 og SIGRID Lorck, f. 23. marts 1869, g. 18. maj 1894 † 20. okt. 1910), kammerherre, ordenskapitlets sekretær, * hofchef* hos Hds. M. Dronning Alexandrine, adjutant* hos Kong Christian X, oberstløjtnant* af forstærkningen i artilleriet, formand for Dansk Adelsforbund, medlem af repræsentantskabet for Den danske Provinshækk (K¹*.D.M.) (H.T.H.) (Chr.X.M.T.) (Fr.IX.M.T.) (F.Æ.L.3) (N.St.O.3¹) (S.Sv.3¹) (Sv.V.2²), g. 30. nov. 1922 i Kbh. (B) m. ELISABETH Denise de Fine Skibsted (F.: oberst Ove de Fine S. og Frieda Julie Elisabeth Morville), f. 31. maj 1899, hofdame* hos Hds. M. Dronning Alexandrine. [Frederiksberg.] Børn:

KNUTH

1. Comtesse ANETTE Elise, f. 13. sept. 1926 på Frederiksberg, g. 1° 17. okt. 1946 i Kbh. (C) m. salgschef Ib Jens Tønnes Georg Krøyer f. 6. marts 1919 i Nakskov, skilt; 2° 1954 m. chef for udenrigsministeriets presse- og kulturafdeling, udenrigsråd Poul ANDERS Georg (R*), f. 10. febr. 1919 i Kbh. [K.]

2. Greve OVE Christian Frederik, f. 9. maj 1928 på Frederiksberg, Interline Manager i Maersk Air og chef for sammes rejsebureauer i Kbh. og provinsen, medl. af bestyrelsen for Dansk Adelsforbund, g. 3. marts 1971 på Frb. (b.v.) m. Elsebeth BODÆ Bruun, f. 31. okt. 1943 i Charlottenlund. [Frederiksberg.]

SØSTER

Comtesse CLARA Sigrid Elise Lüttichau, f. 24. april 1898 på St. Grundet, g. 3. jan. 1922 i Kbh. (Frh.) m. lektor ved Østersøgades Gymnasium, cand. theol. KAJ OLUF Christian Nicolin Buch, f. 19. juli 1895 † 24. nov. 1972. [K.]

FARFADERS BRODER

Greve ADAM Vilhelm Frederik, f. 17. aug. 1829 † 12. juni 1902, postmester, kammerherre. Børn:

a. Greve Adam VILHELM, f. 22. juni 1860 † 19. nov. 1942, g. 16. marts 1893 m. MARIE Johnson, f. 1867 † 1935. Døtre:

1) Comtesse ANNETTE Marie, f. 22. sept. 1895, g. 11. febr. 1918 m. bogholder Clarence James Carlson. [Los Angeles.]

2) Comtesse HENRIETTE, f. 18. aug. 1898, g. 29. juni 1918 m. afdelingschef William Clifford Michener. [Los Angeles.]

b. Greve EIGIL Valdemar, f. 5. dec. 1866 † 8. dec. 1933, kaptajn i livgarden, g. 1° 3. dec. 1897 m. MARIE Djimphna Johanne Emma de Pascualin Gamél, f. 14. okt. 1877 † 17. sept. 1911; 2° 10. april 1913 m. TOVE Benzon, f. 29. marts 1889 † 31. dec. 1973, skilt; 3° 11. okt. m. ELLEN Werner, f. 20. okt. 1892 † 17. sept. 1968. Sønner:

af 1. ægteskab:

1) Greve JØRGEN Christian, f. 9. sept. 1901 i Ordrup (Taarbæk Kapel), cand. phil., arkivar, g. 1° 5. febr. 1926 i Kbh. m. KAREN Adelaide Margrethe comtesse Schimmelmänn, skilt; 2° 16. juni 1953 i Kbh. m. INGEBORG Kristine Andrea Hincheli (F.: Christian H. og Maria Friis), f. 30. okt. 1914 i Helsingør (g. 1° Kierulff). [K.] Søn:

af 1. ægteskab:

Greve ERIK Jørgen Eigil Adam, f. 14. nov. 1926 i Kbh., g. 13. nov. 1954 i Tjæreby m. HELLE Niepoort (F.: Pieter Martin N. og Karin Mørkeberg), f. 31. maj 1930 i Kbh. [Toften Tjæreby pr. Hillerød.]

Døtre:

a) Comtesse IRENE Margrethe, f. 27. sept. 1956 i Esbønderup (Tjæreby K.), konventualinde i Roskilde adelige Jomfrukloster.

b) Comtesse KATHARINA Elisabeth, f. 16. sept. 1960 i Esbønderup (Alsønderup K.), konventualinde i Roskilde adelige Jomfrukloster.

2) Greve EIGIL, f. 8. aug. 1903 i Ordrup (Taarbæk Kapel), billedhugger, forfatter, grønlandsforsker (R*) (D.H.) (F.M.2). [K.]

3) Greve ADAM Cyrille, f. 6. sept. 1904 † 29. sept. 1974, g. 1° 14. dec. 1932 i Kbh. m. EDITH Friderichsen, f. 28. nov. 1909 i Kbh. [K.] skilt;

KNUTH

2° 6. maj 1950 i U.S.A. m. CYNTHIA Rose Strout, f. 27. dec. 1926 i Norwood, Mass., U.S.A., skilt; 3° 31. maj 1957 m. INGE Asmussen (g. 1° Cold), f. 30. aug. 1909 † 30. april 1978. Døtre:

af 1. ægteskab:

a. Comtesse BENTE Else Marie, f. 20. april 1934 på Bellevue ved Præstø (Beldringe K.), g. 1° 6. febr. 1954 i Vedbæk m. Gustav ULRICH Willie Emil greve Blücher af Altona, skilt † 1976; 2° 28. jan. 1970 m. captain J. Ramm, f. 10. april 1918, † 9. maj 1976. [Virum.]

b) Comtesse MARIANNE Emma Annette, f. 28. aug. 1936 på Bellevue ved Præstø (Beldringe K.), g. 3. aug. 1956 i Kbh. (C) m. direktør, cand. polit. JENS Wilhelm Trock, f. 24. marts 1930. [K.]

c. Greve HENRICH Maximilian, f. 9. juli 1870 † 23. sept. 1939, kammerherre, ordenskapitales sekretær, g. 18. april 1900 m. Anna Sophie ELISABETH Vind, besidderinde af det Vind-Tesdorfske fideikommis, f. 13. marts 1876 † 14. jan 1961. Søn:

Greve EGGERT Adam, f. 19. april 1901 i Kbh., † 26. nov. 1980, ambassadør, besidder af det Vind-Tesdorfske fideikommis, g. 14. dec. 1934 m. LILY Ingeborg Agnes comtesse Rantzau. [Krengerup]

KNUTH-WINTERFELDT

PREBEN Georg Viggo Julius greve Knuth-Winterfeldt, f. 29. nov. 1906 på Frederiksberg (søn af greve VIGGO Christian, f. 12. jan. 1875 † 28. april 1946, og CLARA Augusta Ingeborg Grüner, f. 9. febr. 1878, g. 21. marts 1902 † 29. jan 1971), portrætmaler, medlem af Kunstnersamfundet, Grafisk Kunstnersamfund og Charlottenborgforeningen, g. 1° 2. okt. 1936 i Kbh. (G) m. BENEDICTE Bartholdy-Møller (F.: læge Helge B.-M. og Elisabeth Hammer), f. 24. maj 1917 i Maribo, skilt (g. 2° m. konsul Thomas Schytte); 2° 5. juli 1961 m. cand. mag. INGRID Gylling Hansen (F.: grosserer P. E. H. og Emilie Steensgaard), f. 4. nov. 1913 på Frb. [K.] Børn:

af 1. ægteskab:

1. Comtesse MERETE Benedicte Elisabeth, f. 19. juni 1937 i Maribo (Domk.), korrespondent, g. 12. jan. 1963 på Frb. (Flintholm K.) m. læge Erik Wind, f. 8. febr. 1932 i Esbjerg. [K.]

2. Greve EGGERT Viggo Helge, f. 11. juli 1939 sst. (Domk.), forsøgstekniker, gårdejer, g. 22. febr. 1964 i Skovshoved K. m. JANNE Krohn Knudsen (F.: direktør Gunnar K. og Nina Krohn), f. 23. febr. 1945 på Frbg. (St.T.). [Kirke Hyllinge.] Børn:

a. Greve NIELS Christopher, f. 14. aug. 1965 i Kbh. (Nye Vor Frue K.).

b. Comtesse SUSANNE Elisabeth, f. 12. jan. 1967 i Kbh. (Hyllinge K.).

c. Comtesse PERNILLE Christine, f. 19. juni 1972 i Glostrup (Kirke Hyllinge K.).

3. Greve TORBEN Michael, f. 16. nov. 1947 sst. (Domk.), lærer, g. 19. juli 1975 i Løgstør K. m. lærer Helle Bro (F.: ejendomsmægler Vagn Bro og), f.

SØSKENDE

1. Comtesse XENIA Clara Elisabeth Knuth, f. 1. dec. 1905 i Kbh., g. 27. okt. 1928 i Frederiksberg K. m. direktør MOGENS Bang, f. 4. april 1903 i Kbh., skilt. [K.]

KNUTH

2. Greve KIELD Gustav, f. 17. febr. 1908 på Frederiksberg, cand. jur., overord. og befuldmægtiget ambassadør, ^{*}hofmarskal ^{*} hos Hds. M. Dronningens og H. k. H. Prins Henriks hof, kammerherre (S.K. ^{*} i diam.) (A.F.2) (Ch.F.1 ^{*}) (Gr.G.14) (I.F.1) (Ju.Z.1) (N.St.O.1) (Stb.V.1) (S.N.1) (Ty.F.R.F.1), g. 8. dec. 1938 i den danske legation, Tokio, m. GERTRUD Lina Baumann (F.: generaldirektør for Schweizerischer Bankverein A.B. og Lina May Bebler), f. 15. nov. 1911 † 22. marts 1978. [Rosendal pr. Fakse og K.]
Børn:

a. Greve AKSEL-IVAR, f. 10. sept. 1940 i Kbh. (B). [K.]

b. Greve DITLEV Helge til Rosendal m.v., f. 28. dec. 1943 i Kbh. (Fakse K.), B.A. in political science fra Yale University, M.B.A. fra The Wharton School of Finance and Commerce, Pennsylvania Univ., g. 23. sept. 1979 i Fakse K. m. skuespiller ULLA Aase Jessen (F.: pastor Helge J. Andersen og Marie Louise Leth), f. 21. nov. 1941. [London]

c. Comtesse ISABEL Suzanne til Margrethelund m.v., fører navnet fru Knuth-Winterfeldt, f. 10. juli 1945 i Kbh. (Fakse K.), student, højere handelseksamen, g. 28. aug. 1971 i Fakse K. m. arkitekt Jens Søndergaard Pedersen, f. 11. sept. 1943. [Benalmádena, Malaga]

3. Greve EGGERT Christian Flemming, f. 3. maj 1912, † 4. april 1978, professor, dr. tech., rektor for Polyteknisk Lærestalt og Danmarks Ingeniørakademi, g. 16. juli 1940 i Frederiksborg Slots K. m. ANNETTE Ida Sophie Leschly (F.: oberstløjtnant Carl L. og Ragnhild Rørdam), f. 10. okt. 1914 i Kbh. [K.] Børn:

a. Greve HENRIK Gustav, f. 9. sept. 1941 i Kbh. (Jac.) cand. jur., fuldmægtig i Fredningsstyrelsen.

b. Comtesse Bente KARIN Birgitte, f. 12. jan. 1944 i Kbh. (C.), seminarlærerinde, akademiingeniør, g. 24. juni 1972 i Gentofte K. m. vicekonsul Leif Mogens Reimann, f. 10. febr. 1942. [Haag]

c. Greve GREGERS Carl Viggo, f. 23. febr. 1947 i Kbh. (C), H.A., forretningsfører, g. 7. juni 1974 i Bergen m. GRO Naustdal (F.: direktør Leiv N. og Ruth Eltvik), f. 6. nov. 1948. [Bergen] Børn:

1) Greve CHRISTIAN Eggert, f. 22. febr. 1976 i Gentofte (Skovshoved K.).

2) Comtesse PERNILLE Julie, f. 1. juni 1979 i Gentofte (Skovshoved K.).

KNUTH-CHRISTIANSDAL

ULRIK Gustav Adam Greve Knuth, f. 27. jan. 1911 på Østergaard (Mern) (søn af kammerherre, hofjægermester greve KRISTIAN Frederik, f. 28. marts 1886 † 18. marts 1969, og ANTOINETTE Sophie rigsgrevinde Sponneck, f. 15. marts 1887, g. 11. maj 1910 † 15. nov. 1942), nyder af fideikommissgodset Lilliendals successorfond, kammerherre, hofjægermester, sekondløjtnant, ^{*} g. 12. juli 1940 i Rønninge m. TOVE Birgitte baronesse Bille-Brahe-Selby. [Lilliendal.] Børn:

1. Comtesse BIRGIT Elisabeth, f. 20. nov. 1941 i Odense (Mesinge), g. 18. sept. 1962 i Øster Egesborg K. m. captain JOHN Chadwick Bird, f. 1. juni 1931 i Blackburn, England. [Northwood, Middlesex, England.]

2. Greve CHRISTIAN Gustav til Lilliendal og Stenlængegaard, f. 23. nov. 1942 på Stenagergaard (Mesinge), g. 7. april 1973 i Allerup K. m. MARIE-LOUISE Frances Elisabeth Vind. [Stenlængegaard pr. Mern.] Børn:

KNUTH

- a. Comtesse CHRISTINA Elisabeth, f. 6. maj 1977 i Nyk. F. (Ø. Egesborg K.).
b. Greve MICHAEL Ivar, f. 8. dec. 1979 i Nyk. F. (Ø. Egesborg K.).

SØSKENDE

1. Greve TORBEN Christopher til Vosnæsgaard, f. 7. aug. 1912 † 29. april 1966, hæfjærgemester, sekondløjtnant i livgarden, kompagnichef i hjemmeværnet, g. 3. febr. 1948 i Kbh. (C) m. VIBEKE (DINE) Valdemarsdatter Düring Lausen (F.: civilingeniør Valdemar Düring L. og Carmen Elisabeth baronesse Schaffalitzky de Muckadell), f. 22. sept. 1912. [Vosnæsgaard.]

Søn:

Greve ADAM Kristian til Vosnæsgaard, f. 28. juni 1951 i Kbh. (Skjødstrup).

2. Comtesse MINNA Ille Margrethe, f. 4. dec. 1916 på Østergaard, Mern, g. 10. okt. 1945 i Ø. Egesborg m. sognepræst* BØRGE Barsøe, f. 27. febr. 1911. [Roslev]

FARFADER

Greve CHRISTOPHER Adam Valdemar, f. 3. juli 1855 † 12. jan. 1942, g. 11. aug. 1881 m. ILLE Ottilte Vilhelmine baronesse Lerche, f. 2. juni 1857 † 10. nov. 1942. Børn:

1. Comtesse Minna Sophie LOUISE, f. 26. juni 1882 på Østergaard (Mern K.), enke efter kammerherre, hofjærgemester Hans lensbaron Berner-Schildden-Holsten.

2. Comtesse MARGRETHE, f. 12. nov. 1888 på Østergaard (Mern K.), enke efter cand.polit. Gotfred Bruun de Neergaard.

3. Greve OTTO Christopher, f. 22. sept. 1890 † 14. maj 1978, ^{besidder} af det 1. Knuth-Buttlar'ske fideikommiss, hofjærgemester, premierløjtnant i rytteriet, g. 1^o 10. juni 1917 m. Ellen ESTHER Carla von Kauffmann, f. 17. juli 1895 † 23. febr. 1924; 2^o 29. juli 1930 m. ELISABETH Marie Ida Magdalene baronesse Bille-Brabe, f. 17. okt. 1892 † 26. marts 1972. Børn:

af 1. ægteskab:

a. Greve ERIK, f. 4. aug. 1918 på Donsegaard, besidder af det 1. Knuth-Buttlar'ske fideikommiss, g. 10. nov. 1954 i Flemløse m. RUTH Agnethe Larsen (F.: rentier P. L. og Anne Marie Gabriel), f. 22. aug. 1921 i Flemløse. [Fjordager, Fjellebroen, Ulbølle.] Børn:

1) Comtesse ESTHER Marie, f. 19. maj 1957 (Gislev K.).

2) Comtesse BETTINA Elisabeth, f. 6. marts 1960.

3) Greve Peter OTTO, f. 6. marts 1960.

b. Comtesse AGNES, f. 5. okt. 1920, børnehavelærerinde, g. 26. febr. 1954 i Risskov m. major af res. JØRGEN Blach, f. 6. jan. 1918 på Taastrupgaard. [Sepstrup, Skive.]

c. Greve Adam Christopher FREDERIK, f. 8. febr. 1924, sekondløjtnant.* [Canada]

af 2. ægteskab:

d. Comtesse MARIE LOUISE Minna, f. 14. okt. 1932, student, bibliotekar, g. 25. sept. 1959 i Hundstrup K. m. godsejer CHRISTIAN Frederik Egeberg Gasmann til Fladsaa, f. 21. nov. 1922 på Fladsaa (Mogenstrup K.). [Fladsaa pr. Næstved.]

KNUTH

- e. Comtesse ELLEN Esther Elisabeth, f. 30. marts 1934, børnehavelærerinde, stiftsdame i Vallø. [Vallø.]
5. Greve Adam Carl WILHELM, f. 2. sep. 1891 på Østergaard (Mern K.), hofjægermester, g. 4. juni 1929 i Sdr. Kirkeby m. INGE comtesse Ahlefeldt-Laurvig, f. 12. okt. 1899 † 5. sept. 1975. [Egeløkke pr. Lejbølle.] Børn:
- a. Comtesse Ille Sophie Emmy (ILLA), f. 13. sept. 1931 i Rudkøbing (Bøstrup K.), g. 28. maj 1954 i Rudkøbing m. godsejer PREBEN Georg Knud Garth-Grüner, f. 27. dec. 1927 på Lille Svenstrup, skilt. [Skovlunde.]
 - b. Greve Adam Carl WENZEL til Egeløkke, f. 8. sept. 1934 på Egeløkke (Bødstrup K.) sergent ved gardehusarreg., ingeniør, g. 4. marts 1972 i Bøstrup K. m. Karen Regitze (DIDA) Kaas. [Æsrup.] Datter:
Comtesse Christina Regitze Kaas, f. 30. jan. 1976 i København (Bøstrup K.) [Vallø]
6. Comtesse BENEDICTE, f. 25. juli 1893 på Østergaard, dekanesse* for Det adelige Stift Vallø i Sjælland, enke efter Frederik Christian greve Moltke. [Gentofte.]

FARFADERS FARBRØDER

- Greve CHRISTIAN, f. 19. maj 1827 † 16. april 1886. Søn:
- Greve FRITZ Adam Christian, f. 6. okt. 1862 † 13. maj 1926, cand. jur., fuldmægtig og ekspeditionsskretær i finansministeriet, g. 18. maj 1907 m. Hansine Juliane (JULIE) Christophersen, f. 15. april 1873 † 6. aug. 1944. Søn:
- Greve RUDOLPH Frederik Adam, f. 7. nov. 1912 i Kbh., direktør, g. 15. juli 1942 i Taarbæk m. KAREN Didrichsen (F.: direktør, cand. jur. Johan D. og Jonna Høffner), f. 31. maj 1917 i Hellerup. [Hellerup.] Søn:
Greve KRISTIAN Frederik, f. 8. sept. 1946 på Frederiksberg, student, bibliotekar.

KNUT-CONRADSBORG

Den friherrelige linie

AAGE lensbaron Knuth, f. 13. dec. 1899 på Nybogaard (søn af baron CARL Einar, f. 2. nov. 1861 † 3. sept. 1935 og FANNY Margrethe Neergaard, f. 19. maj 1877, g. 20. okt. 1897 † 17. febr. 1919), nyder af det Knuth-Conradsborgske præcipuums successorfond, landmand, g. 8. aug. 1931 i Omaha (Ev. luth.) m. Blanche Irene Mutum (F.: James Herbert M. og Margaret Lamer). [Walnut, Iowa, U.S.A.] Børn:

1. Baron RUSSELL CHRISTIAN, g. m. Donna Oldenburg (F.: Herman O. og Gertrude Wendt). Børn:
 - a. Baron ALAN CHRISTIAN.
 - b. Baron JAMES RUSSELL.
 - c. Baronesse KARLA JEAN.
2. Baronesse MARGIE ELLEN, g. m. Robert Barton.
3. Baronesse PATTY LOU, g. m. Bobbie Jean Gress.

BRØDRE

1. Baron WERNER Ejnar, f. 1. jan. 1904 i Espergærde, anlægsgartner, g.

KNUTH

6. maj 1937 i Søllerød K. m. Ragnild AASE Pedersen (F.: snedker Einer P. og Alma Hansen), f. 1. maj 1912 i Glamsbjerg . [K.] Døtre:

- a. Baronesse Hanne Margrethe, f. 17. okt. 1942, g. 27. maj 1965 i Kbh. (Aalholm K.) m. glarmester Per Andersen, f. 5. febr. 1943 i Kbh. (S).
- b. Baronesse Jette Fanny, f. 18. aug. 1945.

2. Baron CARL Gustav, f. 22. dec. 1905 i Espergærde, maskinmester, g. 4. dec. 1929 m. Nanny Petersen. [Herfølge pr. Tureby.]

FADERS BRODER

Lensbaron WILHELM Emil Gustav, f. 5. april 1851 † 10. maj 1916, g. 18. okt. 1877 m. Betzy baronesse Bille-Brahe, f. 1. aug. 1852 † 18. marts 1939. Søn:

Lensbaron AXEL Erik Carl, f. 19. sept. 1878 † 21. juni 1943, landsretssagfører, g. 2. sept. 1922 i Hørsholm K. m. ERKEL Aase Jansen (F.: civilingeniør Carl Emil J. og Christiane Preetzmann), f. 14. juli 1888 i Kbh., priorinde for Odense adelige Jomfrukloster. [Troense og Odense.]

KOEFOED



Ved åbent brev af 25. maj 1903 har afdøde gehejmekonferensråd, højesteretsassessor og generalauditor for søetaten Hans Jacob Koefods 3 sønner erholdt kongl. anerkendelse af, at de ægte agnatiske descendenter af nævnte gehejmekonferensråd Hans Jacob Koefoed henhører til den danske adelsstand og er berettigede til at nyde alle dennes tilkommende rettigheder. – Udførlig slægttavle og Våbenafbildning i farver, se 1946.

JENS OVE Carl Koefoed, f. 29. dec. 1938 i Vejle (søn af sognepræst Jørgen, f. 29. sep. 1900, † 31. jan. 1979), chefkonsulent i I.B.M., g. 1° 29. april 1961 i Næstved (St.M.) m. fotograf Anne Lise Hansen (F.: lektor Hans Sigvart H. og Sigrid Marie Dorthea Jensen), f. 10. marts 1940, skilt, 2° 13. sept. 1969 i Ballerup K. m. KIRSTEN Andersen (F.: mekaniker Holger A. og Karen Jensen), f. 11. okt. 1939. [Ugelbølle, Rønde] Børn:

af 1. ægteskab:

1. LARS Jørgen, f. 16. nov. 1964 (Almind K.).

af 2. ægteskab:

2. Merete, f. 20. febr. 1971 i Hellerup (Maaløv K.).

SØSTER

IDA Margrethe, f. 7. april 1930 i Vejle, g. 12. dec. 1948 m. indreg. revisor, statsaut. ejendomsmægler ERIK Rosenberg Jacobsen, f. 29. jan. 1924. [Kolding.]

MODER

ELLINOR Topsøe-Jensen (F.: forstass. Carl Christian T.-J. og Margrethe Høegh-Guldberg Vedel), f. 5. april 1904, g. 27. nov. 1927. [Kolding]

KOEFOED

FADERS SØSTER

Margrethe PALLENE, f. 12. maj 1911 på Frederiksberg, bogbinder, mester, håndforylder, g. 12. maj 1947 m. overingeniør POVL Børge Buhl, f. 21. juli 1910. [Rønde.]

PARFADERS PARFADER

HANS Jacob, f. 11. maj 1785 † 3. febr. 1870, gehejmekonferensråd. Sønner:

1. PETER Frederik Christian, f. 13. april 1834 † 11. dec. 1917, etatsråd, overauditor, g. 3. maj 1861 m. MARIA Sophie Christiane Ramlau, f. 24. juni 1834 † 23. juni 1900. Søn:

POUL Ramlau, f. 27. juli 1874 † 22. marts 1957, hovedbogholder i »Bikuben«, g. 16. dec. 1898 m. VALBORG Kohl, f. 23. dec. 1875 † 1. nov. 1964.

Børn:

1) Carla Maria (AIA), f. 12. nov. 1899, g. 23. maj 1925 m. skibsreder, kgl. dansk vicekonsul THEODOR Nordbø, f. 11. juni 1895. [Haugesund.]

2) ELSE, f. 12. nov. 1899 på Frederiksberg, g. 10. dec. 1921 m. civilingeniør Michael Treschow. [Del Mar, Calif.]

3) Hans Peter (PEER) Emil Ramlau, f. 9. dec. 1909, forfatter, korrespondent, g. 7. juni 1957 m. Ibolya (IBI) Maria Nejedlo, f. 4. okt. 1911. [Lille Værlose.]

2. VILHELM Ferdinand, f. 21. maj 1837 † 21. juli 1930, kontreadmiral, g. 27. juni 186? m. EMILIE Bertelsen, f. 19. febr. 1841 † 4. april 1914. Søn:

EINAR Laurentius, f. 26. juli 1875 † 1. nov. 1963, mag. scient., g. 14. sept. 1907 m. CHRISTIANE Tandberg, f. 5. okt. 1879 † 13. aug. 1968. Børn:

1) VILHELM Ferdinand, f. 30. nov. 1908 i Bergen (Johs.), overlæge, g. 11. okt. 1935 m. INGRID Nerdrum (F.: højesteretsadvokat Odd N. og Ingrid Borge), f. 8. febr. 1914. [Oslo.] Sønner:

a) JOHAN, f. 28. juni 1937, disponent, norsk vicekonsul, * g. 19. dec. 1961 i Ullern m. LIV Bjerkmann (F.: ingeniør B.). [Kristiansand.]

Sønner:

(1 VILHELM Ferdinand, f. 9. nov. 1962 i Martigues. (Norsk Sømandshjem, Marseille).

(2 Johan Peder, f. 23. juni 1965 i Oslo (Sjømannskirken, Bygdø).

b) EINAR Laurentius, f. 22. marts 1942, cand. jur., advokat, g. 8. sept. 1972 m. Aslaug Vaksvik (F.: overlæge P. V. og Margit Rinde), f. 11. jan. 1949. [Oslo.] Døtre:

(1 CAROLINE, f. 7. april 1976.

(2 ALEXANDRA, f. 25. marts 1978.

2) SIDSEL Emilie, f. 5. okt. 1913 (Birkeland), g. 23. april 1938 m. direktør, ingeniør Øivinn Stephansen, f. 17. aug. 1913. [Espeland, Norge.]

KRABBE AF ØSTERGAARD★



Gammel dansk adelslægt, hvis stamfader Niels Mikkelsen nævnes 1336. – Slægtens medlemmer skriver sig »Krabbé». – Udførlig slægtafle og våbenafbildning i farver, se årg. 1928.

CHRISTOPHER Charles Frederick Krabbé, f. 26. maj 1964 (søn af CHARLES Iver Nicholas, f. 6. dec. 1931 † 21. febr. 1967).

SØSTER

Elizabeth Mary, f. 2. jan. 1963.

MODER

JEANNE Sheila, født Squires, f. 24. juli 1931. [Lancashire.]

FARFADER

IVER Frederick Jardine, f. 16. juni 1906 † 21. nov. 1950, g. 1^o 2. okt. 1930 m. HENRIETTE Mary Clegg (F.: fredsdommer Sir Alfred Rowland C. og Henrietta Madge Donnell), f. 20. maj 1908, skilt; 2^o 9. maj 1941 m. JOYCE Hilary Campbell Ashwell, f. 14. sept. 1910. [London.] Datter:

af 1. ægteskab:

KRISTIN Henrietta Krabbé, f. 5. marts 1935, g. 6. april 1963 m. Richard Alfred Godsall Birchenough, f. 20. juni 1921. [Tring.]

FARFADERS FADER

Charles Frederick, f. 10. nov. 1880 † 2. maj 1971, major, g. 1^o 11. juli 1905 m. Effie Phillis Jardine, f. 30. april 1881 † 17. sept. 1920; 2^o 22. april m. BRENDA Maud, født Dowler, f. 6. okt. 1894 † 24. aug. 1979. Datter:

af 1. ægteskab:

URSULA Mary, f. 9. marts 1910, g. 15. okt. 1951 m. THOMAS William Kennedy-Moffat, f. 15. febr. 1907 † 15. maj 1979. [Skotland.]

FARFADERS FARBRØDER

CLARENCE Brehmer, f. 16. jan. 1886, colonel, deputy-lieutenant for the country of Berkshire, high sherriff of Berkshire for 1952 (Stb.B.E.4), g. 3. marts 1915 m. JOAN Alison Evans-Gordon, f. 31. dec. 1891 † 5. aug. 1968. [Calcot Green.] Datter:

Anne Patricia, f. 7. marts 1920, g. april 1950 m. oberst A.A. Duncan. [England.]

FARFADERS FARFADERS FARFADER

CARL Frederik Herman, f. 24. marts 1774 † 27. sept. 1856, kirurg i den britiske marine. Søn:

FREDERICK John, f. 26. okt. 1824 † 21. jan. 1869, judge advocate Royal Navy, g. 11. juni 1852 m. JANE James, f. 30. marts 1832 † 4. april 1923. Søn:

FREDERICK James, f. 19. juli 1860 † 3. juli 1933, paymaster-rear-admiral, g. 5. juni 1889 m. ALICE Kate Anderson, f. 19. febr. 1859 † Datter:

HELEN Dorothy Anderson, f. 22. juni 1890.

KRABBE AF DAMSGAARD



Gammel dansk adelsslægt, der nedstammer fra Christen Krabbe til Damsgaard, som nævnes 1498. – Udførlig slægt-tavle og våbenafbildninger, se årg. 1928.

DEN ÆLDRE DANSKE LINIE

- JON Henrik Krabbe til Frederiksdal (søn af Niels Jonsen til Frederiksdal, f. 8. aug. 1901 † 28. sept. 1975), f. 22. april 1936 i Kbh., student, g. 9. nov. 1968 i Sandby K. m. Christine Descotes-Genon (F.: arkitekt Marcel D.-G. og Gudrun Motkov), f. 11. april 1942. [Frederiksdal pr. Harpelunde.] Sønner:
- Harald Oluf Jonsen, f. 16. nov. 1969 i Nakskov.
 - Øjvind Eric, f. 20. aug. 1971 i Nakskov.

SØSKENDE

- Niels LEIF til Aldersro, f. 17. dec. 1937 på Skovlund, student, g. 22. okt. 1966 i Gentofte K. m. DORRIT Kierkegaard (F.: direktør Aage K. og Jytte Beyer), f. 23. juni 1942 i Kbh. [Aldersro, Kalundborg.] Døtre:
 - LOUISE, f. 1. juli 1968 i Slagelse. (Vallø).
 - CAROLINE, f. 11. dec. 1970. (Vallø).
 - CHARLOTTE, f. 2. maj 1973 i Kalundborg. (Vallø).
- STEEN Riddervold, f. 1. juni 1942 på Skovlund, student, løjtnant, kontorchef. [Klampenborg.]
- AASE Henriette, f. 4. febr. 1947 på Skovlund, student, fysioterapeut, g. 8. sept. 1973 i Sandby K. m. proprietær Johan von Rosen. [Friedsminde, Maribo.]

MODER

KIRSTEN, f. Riddervold (F.: domprovst Olaf Riddervold Olsen og Henriette Marie Riddervold), f. 4. nov. 1904, g. 24. febr. 1935 i Oslo, enke 28. sept. 1975. [Frederiksdal pr. Harpelunde.]

PARFADER

JON Haraldsen, kommitteret i udenrigsministeriet, Islands chargé d'affaires i Danmark, f. 5. jan. 1874 † 20. okt. 1964, g. 10. maj 1899 m. MARGRETHE Casse, f. 27. okt. 1876 † 26. nov. 1970. Børn:

- BIRGITTE, f. 13. febr. 1904 på Frederiksberg, cand. phil., g. 17. dec. 1935 i Kbh. m. læge PAUL Ernst Kabell, f. 15. jan. 1901 † 25. juli 1960. [Charlottenlund.]
- HENNING Jonsen, f. 20. juli 1906 på Frederiksberg, dr. phil., professor* (R*) (Chr.X.Fr.M.) (Stb.B.E.5), g. 1° 11. sept. 1941 i London m. RUNA Hjarsbæk Rasmussen, f. 3. jan. 1911 i Herning, skilt (hun g. 2° 20. okt. 1956 m. overingeniør Gunnar Ljungström, f. 8. sept. 1905 i Stockholm) [Trollhättan.]; 2° 28. juli 1948 i Gentofte m. lektor, cand. mag. GUNVER Hasseriis Jensen (F.: overlærer Johan J. og Ida Hasselriis), f. 15. juni 1917. [K.] Børn:

af 1. ægteskab:

- KIRSTINE, f. 29. juni 1942 i London, student, g. 31. aug. 1966 i Trollhättan m. læge LARS Svensson. [Lund.]

KRABBE AF DAMSGAARD

- b. MARGRETHE, f. 27. jan. 1948 i Kbh., overordentlig stiftsdame i Vallø. [Göteborg.]
af 2. ægteskab:
c. TERESE, f. 13. april 1949 i Kbh., overordentlig stiftsdame i Vallø.
d. Niels Kåre, f. 1. juli 1951 i Frederikshavn, student. [K.]
e. Jon Erling, f. 25. sept. 1952 i Frederikshavn, stud. scient. [K.]
f. Peter Andreas, f. 9. april 1956 i Frederikshavn, student. [K.]
g. Ursula, f. 15. marts 1957 i Frederikshavn. (Vallø). [K.]

FADERS FARBRØDRE

1. OLUF Haraldsen, f. 19. maj 1872 † 19. april 1951, professor, dr. jur., g. 2. okt. 1900 m. Petrea Neerrgaard, f. 20. dec. 1878 † 14. jan 1958. Datter: KAREN, f. 19. aug. 1901 i Kbh., cand. jur., g. 24. juli 1936 på Frederiksberg m. godsejer PAUL Frederik Thymann, f. 22. okt. 1891 † 14. juli 1954. [Hillerød.]
2. THORVALD Haraldsen, f. 21. juni 1876 † 16. maj 1953, civilingeniør, fyrdirektør, * g. 1^o 11. nov. 1902 m. SIGRID Jonsson, f. 22. aug. 1875 † 24. dec. 1905; 2^o 15. juni 1907 m. MARGARETHE Krabbe, f. 4. okt. 1871 † 14. aug. 1953. Datter: af 1. ægteskab: HELGA, f. 25. aug. 1904 på Frederiksberg, cand. phil., sproglærerinde, g. 1^o 20. juli 1933 i Kbh. m. lektor, cand. mag. HELGE Vincens Gad, f. 24. nov. 1905 i Hellerup, skilt; 2^o 10. sept. 1948 i Gentofte m. dr. phil. OLE Severin Glarbo Widding, f. 10. okt. 1907, skilt. [Charlottenlund.]
3. KNUD Haraldsen, f. 3. marts 1885 † 8. maj 1961, dr. med., overlæge ved Kommunehospitalet, g. 9. okt. 1909 m. cand. jur. Thora AGNETE Hindenburg, f. 19. febr. 1883 † 2. juli 1961. Børn:
a. EDITH, f. 4. marts 1912 på Frederiksberg, læge, g. 11. maj 1935 i Kbh. (b.v.) m. højesteretssagfører Poul EJNAR Behrendt-Poulsen, f. 28. maj 1909 i Kbh. (Jac.) [K.]
b. ULRIK Hindenburg, f. 28. marts 1916, civilingeniør, dr. techn., professor, g. 4. maj 1940 i Kbh. (b.v.) m. cand. pharm. KAREN Marie Delcomyn Møller, f. 24. febr. 1916 † 27. aug. 1972. [Helsingør.] Børn:
1) DORRIT, f. 19. febr. 1943 i Västerås, g. 31. aug. 1965 i Helsingør m. STEPHEN Schwartz, f. 25. juli 1940 i Detroit. [Helsingør.]
2) EVA, f. 23. marts 1945 i Kbh., g. 8. juni 1968 m. stud. med. Morten Katholm, f. 4. april 1942. [K.]
3) Bo, f. 5. okt. 1949 i Odense, stud. mag., g. 26. dec. 1970 i Bregninge, Taasinge, m. lærerstuderende Suzanne Merete Holm-Petersen (F.: forfatteren F.H.-P.), skilt. [Odense.]

FARFADERS FARFADERS FAR

JOHAN Heinrich Bernhard Ludvig, f. 3. april 1751 † 5. juli 1809 kaptajn, toldforvalter. Sønner:

af 1. ægteskab m. Anne Marie Marjenhoff (1751-1806):

1. Carl Frederik, f. 22. okt. 1793 † 10. juli 1849, major. Sønner:
a. CHRISTIAN Max Galthen Kruse, f. 21. okt. 1825 † 1. juli 1898, stationsinspektør, g. 10. april 1856 m. JOSEPHINE Christine Andersen, f. 9. marts 1827 † 10. juli 1894. Søn:

CARL Heinrich, f. 5. dec. 1861 † 23. maj 1934, jernbanefunktionær, g. 26. juni 1891 m. AGNES Hedevig Nielsen, f. 27. febr. 1866, separ. † 30. marts 1940. Døtre:

a) RIGMOR Oluffa Dagmar, f. 24. jan. 1892, g. 1^o 1. okt. 1916 m. konsul, cand. polyt. POUL Erik Müller, f. 19. aug. 1888 † 4. maj 1945; 2^o 14. dec. 1950 i Pala Rafa, Malaya, m. civilingeniør Jens Hindhede, f. 9. okt. 1889. [Gentofte.]

b) EBBA, f. 1. febr. 1894, g. 21. dec. 1923 m. grosserer CHRISTIAN Juelsbo, f. 25. juni 1891 † 28. aug. 1949. [Vordingborg.]

b. OLUF JUSTUS, f. 23. maj 1830 † 19. sept. 1891, kaptajn, g. 20. maj 1857 m. JOHANNE Christine Christensen, f. 25. febr. 1828 † 18. febr. 1915. Sønner:

1) CARL Frederik, f. 15. aug. 1858 † 7. sept. 1920, generalmajor, g. 18. maj 1898 m. HEDEVIG Fanny Sander, f. 18. febr. 1872 † 2. okt. 1942. Børn:

a) ELSE, f. 6. marts 1899 i Nyborg, cand. phil., g. 7. maj 1921 m. befragter EJVIND Angelo Haarslev Egeboe, f. 2. juli 1898 † 1. juni 1969. [Gentofte.]

b) OLUF, f. 5. sept. 1903 i Nyborg, cand. phil., major* (Ty. J.K.2), g. m. AGNETHE Martha Løwenhaff (F.: Hans L. og Ingeborg Vilhelmine Christoffersen), f. 8. nov. 1909 på Frederiksberg. [Kirkelte pr. Allerød.] Søn:

NIELS, f. 6. april 1950 i Kbh., stud. polyt.

2) FREDERIK Christian, f. 8. april 1870 † 24. dec. 1942, kontorchef, g. 1^o 10. maj 1900 m. INGER Trolle, f. 22. jan. 1876 † 18. maj 1923; 2^o 10. okt. 1924 m. Anna ELISE Poulsen, f. 7. maj 1882 † 26. juli 1962. Søn:

af 1. ægteskab:

HERLUF, f. 12. maj 1904, oberstløjnant* af infanteriet, kommandant* i Kastellet, kammerjunker (R¹*) (H.T.H.) (S.H.E.5), g. 14. nov. 1931 m. ELSE Svann Poulsen (F.: redaktør Svann P. og malerinden Margrethe, født Tuxen-Meyer), f. 12. maj 1910. [Kongsted-Borup pr. Rønnede.] Børn:

(1 BIRGITTE, f. 4. nov. 1935, sygeplejerske, g. 13. april 1960 i Kbh. (C) m. civilingeniør, søløjtnant HANS Levin Hansen, f. 1. okt. 1931. [Birkerød.]

(2 OLE, f. 7. dec. 1937, lærer, g. 28. maj 1966 i Kbh. (C) m. HANNE Jessen (F.: oberst, kammerherre Ulf J. og Ruth Asmussen), f. 18. febr. 1944. [Skibby.] Børn:

(a MERETE, f. 15. marts 1967. (Vallø).

(b SØREN, f. 30. marts 1969.

(c Anne KRISTINE, f. 15. maj 1975.

c. FREDERIK Vilhelm Ludvig, f. 29. dec. 1832 † 13. juni 1888, assistent ved statsbanerne, g. 30. nov. 1859 m. HELENE Christine Bay, f. 19. juni 1835 † 5. nov. 1908. Sønner:

1) CARL Johan Olf Christian, f. 28. juni 1868 † 19. april 1950, kontorchef, g. 20. maj 1904 m. HELGA Østerbol, f. 21. juli 1873 † 30. jan. 1961.

Datter:

KAREN, f. 15. aug. 1905, g. 14. sept. 1935 m. ingeniør AUGUST CONRAD Schönwälder, f. 25. dec. 1885. [K.]

2) ALBERT Heinrich Rüse, f. 24. april 1871 † 30. dec. 1946, cand. jur., indehaver af »Krabbes Annoncebureau«, g. 19. maj 1899 m. VOLDBORG Sofie Brøchner-Larsen, f. 12. jan. 1873 † 16. maj 1932. Børn:

a) AGNETE Helene, f. 12. dec. 1900, g. 17. dec. 1921 m. højesterets-sagfører LEIF Gamborg, f. 5. dec. 1896 † 28. okt. 1958. [Charlottenlund.]

b) FRITZ Erik Hugo, f. 19. maj 1902 † 13. febr. 1970, civilingeniør, g. 1^o 3. aug. 1929 m. GUNHILD Junker, f. 22. maj 1907 † 13. marts 1956; 2^o 20. april 1957 m. EVA Friis (F.: generalmajor Christian Alfred F. og Inge Betty Krabbe), f. 23. maj 1926 i Kbh. [Holte.] Børn:

af 1. ægteskab:

(1 KIRSTEN, f. 22. okt. 1931, g. 23. jan. 1954 m. kontorchef, cand. jur. Carl Christian FRITZ Johannes Olsen, f. 16. jan. 1928. [Rønne]

(2 ERIK Junker, f. 19. april 1934, konsulent, g. 14. marts 1970 m. Edith Anne Frandsen, f. 5. juli 1940. [Skelby.] Datter:

DORTHE, f. 3. jan. 1973.

(3 OLE Junker, f. 8. sept. 1936, akademiingeniør, g. 15. febr. 1964 i Kbh. (Gustafsk.) m. MARIANNE Axelson. [Kvistgaard.] Børn:

(a Peter Harald Junker, f. 17. nov. 1964.

(b Birgit, f. 7. maj 1967.

(4 HELENE, f. 31. jan. 1939, student, korrespondent, g. 20. dec. 1969 m. programmør KIM Skjærby Røngil. [Rødovre.]

af 2. ægteskab:

(5 Jens CHRISTIAN, f. 15. jan. 1958.

(6 METTE AGNETHE, f. 8. april 1959.

af 2. ægteskab m. Caroline Antoinette Monrad (1791-1818):

2. Frederik ANTON Monrad til Hald, f. 16. dec. 1808 † 8. juni 1881. Søn:

CHRISTOPHER, f. 20. juli 1833 † 22. maj 1913, kammerherre, forsvarsminister, herredsfoged, g. 1. nov. 1861 m. MARIE Dorte Boesen, f. 8. april 1837 † 11. juni 1918. Sønner:

1) AAGE, f. 26. juli 1862 † 2. maj 1933, hofjægermester, g. 25. sept. 1888 m. Ellen Frederikke Hartnack, f. 16. juni 1864 † 6. april 1940. SØNNER:

a) TORBEN, f. 23. juni 1889 † 30. okt. 1974, landbrugskandidat, løjtnant i rytt., plantagebestyrer, g. 1^o 11. nov. 1916 m. LOUISE Willer Petersen, f. 24. sept. 1892, skilt 1922 (hun g. 2^o m. godsejer P. H. Tvede † 1949); 2^o 8. nov. 1932 m. ERNA Nienstædt (F.: grosserer Robert N. og Henriette Mathilde Poulina N.), f. 23. jan. 1902. [Charlottenlund.] Børn:

af 1. ægteskab:

(1 ELSE, f. 8. aug. 1917 i Kbh., g. 5. dec. 1939 i Krogstrup m. civilingeniør, løjtnant ved ingeniør reg. MOGENS Ulrik Langebæk, f. 1. marts 1912 i Nyborg. [Holte.]

(2 OLE Henrik, f. 8. dec. 1921 † 7. maj 1960, kaptajn af pansertropperne, g. 17. dec. 1949 i Kbh. (B) m. BIRTE Willer-Andersen (F.: grosserer Leif W.-A. og Hellen Christensen), f. 26. marts 1927 i Nørum. [Aarhus.] Børn:

(a Hellen Louise, f. 11. dec. 1950, overordentlig stiftsdame i Vallø.

(b Otto Tyge, f. 4. april 1955 i Kbh.

af 2. ægteskab:

(3 HENRIETTE, f. 18. dec. 1933 på Sumatra, fysioterapeut, g. 12. marts 1957 i Kbh. (B) m. læge Peder Sillasen, f. 17. maj 1932. [Vejen.]

KRABBE AF DAMSGAARD

b) GREGERS, f. 29. aug. 1895. [Canada.]

2) IVER, f. 29. april 1868 † 17. jan. 1961, kammerjunker, dommer, g. 21. sept. 1910 m. EVA Møller, f. 17. jan. 1894. [K.] Børn:

a) ÉRIK, f. 25. maj 1912, overinspektør ved Slitz Brewery, Milwaukee, g. 12. sept. 1941 m. Bachelor of Art EILEEN Leerberg, f. 30. aug. 1917. [Milwaukee, U.S.A.] Børn:

(1 KRIS, f. 3. maj 1943.

(2 SUSAN, f. 26. marts 1949.

(3 LYNN, f. 30. dec. 1950 i Milwaukee.

b) AGNETE, f. 17. juni 1916, dyrlæge, reservedyrlæge ved Den kgl. Veterinær- og Landbohøjskole, g. 26. juni 1937 m. arkitekt FRANTZ Gerhard Holm, f. 21. jan. 1912. [K.]

DEN YNGRE DANSKE LINIE

JØRGEN Preben Krabbe, f. 5. juli 1903 (søn af direktør OLUF Vilhelm Tyge, f. 3. april 1873 † 5. aug. 1960, og LAURENTZE Marie Magdalene Schiøttz-Christensen, f. 22. juli 1875, g. 10. maj 1900 † 29. aug. 1960), direktør, g. 9. maj 1934 m. INGEBORG Voetmann, f. 20. okt. 1904 † nov. 1980, skilt. [Kbh.] Sønner:

1. KLAUS, f. 23. april 1936, indkøbschef, g. 24. okt. 1964 m. direktionsskretær Inge Margrethe Riis Overgaard (F.: sognepræst Peter Johannes O. og Ellen Elisabeth Riis), f. 29. nov. 1938, skilt 1977. [Brabrand.] Sønner:

a. Lars Ulrik, f. 3. maj 1966.

b. SØREN Peter, f. 15. maj 1972.

2. PETER, f. 14. april 1940, student, H.D., direktør, g. 1° 2. juni 1962 m. lægeaut. fodplejerske VIVI Lernø (F.: skohandler Harry L. og Alice Emma Michelsen), f. 29. nov. 1941, skilt 1971; 2° 3. nov. 1973 m. sekretær Lis Bente Hansen (F.: Edmund H. og Ebba Frandsen). [Holte.] Sønner:

af 1. ægteskab:

a. Henrik Tyge, f. 13. jan. 1966.

b. Ole Gregers, f. 5. juni 1971.

SØSTRE

1. ELSE, f. 6. febr. 1901, cand. phil., g. 26. nov. 1927 m. arkitekt JOHN Vilhelm Thorson, f. 30. april 1894 † 20. aug. 1974. [K.]

2. ANNA, f. 24. jan. 1905, g. 24. aug. 1935 m. fuldmægtig, kgl. translator JØRGEN Anders Sandøe Ørsted Hertz, f. 21. maj 1901. [K.]

FARFADER

Johan LUDVIG Adolph Carl, f. 14. aug. 1838 † 2. okt. 1893, kgl. fuldmægtig, g. 4. april 1871 m. ANNA Kirstine Herskind. 21. marts 1852 † 24. juli 1918. Børn:

1. ADOLPH Frederik, f. 2. febr. 1875, direktør* for Olympic Portland Cement Co., g. 20. maj 1900 m. RAGNA Esbensen, f. 6. juni 1875. [Bellingham, Washington.] Børn:

a. Hans MOGENS, f. 26. jan. 1903, direktør for Olympic Portland Cement Co., g. 1° 22. jan. 1925 m. MILDRED Byles, f. 10. dec. 1903 † 18. juli 1929; 2° 4. april 1936 m. MARIAN Margarethe Cowall, f. 17. dec. 1906. [Bellingham, Washington.] Søn:

af 1. ægteskab:

KRABBE AF DAMSGAARD

FREDERIK Lee, f. 1. dec. 1925, civilingeniør, g. 14. juni 1946 m. BEVERLY Ahlsted, f. 3. dec. 1925. [St. José, Calif.] Døtre:

1) Kirsten Elise, f. 6. juni 1950.

2) GAY.

b. JOHAN Adolph, f. 2. okt. 1906, statsingeniør, g. 1. febr. 1928 m. WINIFRED Gamble, f. 26. maj 1907. [St. Mateo, Calif.] Døtre:

1) Mary Sonja, f. 4. marts 1933.

2) Joan Ellen, f. 21. juni 1938.

c. IVEN, f. 20. febr. 1909, direktør for National Portland Cement C., g. 11. juli 1936 m. ELIZABETH Lindhard, f. 11. maj 1909. [Bethlehem, Pa.]

d. ESTHER Ragna, f. 6. nov. 1914, g. 19. juni 1937 m. agent i Shell Oil Co. ROBERT Glengary Smith, f. 8. jan. 1912. [Seattle, Wash.]

2. LAURA Anna Emilie, f. 4. okt. 1879, g. 31. maj 1900 m. redaktør JOHAN Filseth, f. 28. sept. 1862 † 5. sept. 1927. [Lillehammer.]

3. LUDVIG Thorvald, f. 15. juni 1884 † 13. nov. 1959, *cand. mag., presseattaché ved den danske legation i Paris, kontorchef ved Folkeforbundets generalsekretariat*, g. 17. okt. 1915 m. LUCIE Jeanne Charlotte Murcianni Durand (F.: købmand Charles D. og Clémence Le Cornu), f. 30. nov. 1887. [Berkeley, Calif.] Børn:

a. GREGERS Louis Charles, f. 5. jan. 1919, Ph. D., professor i matematik, g. 5. aug. 1955 m. lærerinde HARRIET Ann Paul (F.: sagfører Charles Eston P. og Anna Louise Luckey), f. 3. marts 1928. [Purdue University, Lafayette, Indiana, U.S.A.] Døtre:

1) ARIADNE Yvonne Maia, f. 30. aug. 1957.

2) Tatiana Chantal Alexandra, f. 30. marts 1968.

b. FRANÇOISE Edel, f. 14. juni 1923. [Berkeley, Calif.]

DEN NORSKE LINIE

FREDERIK Christian Krabbe, f. 5. nov. 1864. Descendens, se årg. 1947.

BRODER

NICOLAJ Christian Synnestvedt, f. 10. okt. 1866 † 18. febr. 1911, *skibsfører*, g. 12. jan 1897 m. JOHANNE Christine Johannesen, f. 14. april 1871 † 23. maj 1956. Børn:

1. ODD, f. 8. marts 1900 † 25. marts 1950, *toldbetjent*, g. 12. dec. 1942 m. Kristine (KISS) Antonette Thorsen, f. 17. aug. 1906 i Larvik. [Oslo.]

2. LIV, f. 16. april 1909, *kasserer*. [Oslo.]

KRAG-JUEL-VIND-FRIJS se VIND

KRIEGER



Viceadmiral Johan Cornelius Krieger blev adlet ved patent af 14. febr. 1797. Udsørlig stamtafle og våbenafbilning i farver, se årg. 1907.

I. LINE

Uddød i mandslinien 24. febr. 1951

KAREN, fører navnet fru Krieger, f. 11. dec. 1893 (datter af hofjægermester, kammerjunker JUST Henrik, f. 23. juni 1865 † 24. febr. 1951 og ELLEN Julie baronesse Gyldenkrone, f. 13. dec. 1866, g. 29. jan. 1891 † 28. marts 1947). [Rundforbi, Nærum], g. 1° 20. okt. 1927 i Kbh. (Frh.) m. kontorchef JOHANNES Frederik Hans Folsach, f. 20. jan. 1872 † 31. okt. 1942; 2° 25. marts 1944 m. civilingeniør SVEN Heymann Bloch, f. 9. jan. 1895 i Kbh., skilt. [Holte.]

II. OG III. LINIE

Uddøde henholdsvis 11. dec. 1938 og 27. jan. 1941

IV. LINIE

JOHAN Cornelius Krieger, f. 30. maj 1917 i Helsingør (søn af kaptajn, brandinspektør Axel, f. 21. april 1888 † 25. juli 1963, og Alba Schierning, f. 7. marts 1890, g. 23. nov. 1912 † 10. dec. 1953), premierløjtnant, * brigadefører i Civilforsvarskorpset, caporal d'honneur i Paris, brandvæsen (R¹*) (H.T.C.H.) (C.F.F.H.) (D.r.K.T.¹) (D.r.K.M.) (Ne.r.K.F.M.2) (Ø.r.K.H.3), g. 13. jan. 1940 i Gentofte m. GRETHE Vibeke Grabod (F.: direktør Jens Lauritz Victor G. og Ketty Kruchow), f. 21. juli 1915 i Varde. [Gentofte.] Sønner:

1. ANTHONIUS FLEMMING, f. 28. dec. 1943 i Kbh., ansat i Ø.K., g. 21. juni 1968 i Sao Paulo m. SHIRLEY Rose Astbury (F.: salgschef John Reginal A. og Eva Kerr), f. 24. jan. 1944 i Sao Paulo. Børn:

- a. LILIAN Marie Charlotte, f. 12. febr. 1970 i Sao Paulo.
- b. AKSEL, f. 4. aug. 1976 i Sao Paulo.

2. JØRGEN Henrik Victor, f. 21. juli 1946 i Kbh., systemkonsulent, g. 30. marts 1978 i Kokkedal m. Ewa Barbara Wadrzyk (F.: Robert W. og Stanislaw Maria Broczkowska), f. 4. dec. 1943 i Krakow.

KROGH*



Bremisk adelslægt, der i det 17. årh. kom til Danmark. – Ved kgl. åbent brev af 28. nov. 1873 erholdt nedenstående descendenter af generalløjtnant Georg Friderich von Krogh (f. 29. jan. 1687 † 29. april 1768) anerkendelse som hørende til den danske adel. Udsørlig slægttafle og våbenafbilning i farver, se årg. 1898.

Præsensliste, se årgang 1946.

LADIGES★

Ditmar Frederik Ladiges til Barnekow ved Wismar og Vosnæsgaard, som 1823 blev optagen i den østrigske adel, blev ved resolution af 20. marts 1824 og patent af 18. april 1827 optaget i den danske adelsstand. – Gustav Ladiges til Barnekow osv. optoges 23. april 1856 i den meklenborgske adel.

Præsensliste, se årgang 1976-78.

LASSON



Kancelliråd Peder Thøgersen Lasson til Rødslet blev adlet 14. sept. 1731.

Udførlig stamtavle og våbenafbildning i farver, se årgang 1951.

KARL Vilhelm Rosenkrantz Lasson, f. 16. maj 1910 på Kæret (søn af AXEL Kristian, f. 28. juni 1879 † 24. jan. 1953 og Ane Marie Thomsen Rotbøl, f. 2. febr. 1884, g. 4. juni 1909 † 11. aug. 1972), fuldmægtig★, g. 10. april 1941 i

Sennels m. EDITH Oddershede (F.: gårdejer Peter Larsen O. og Karen Munk Larsen), f. 23. okt. 1920 i Sennels. [Koldby pr. Hørdum.] Børn:

1. AXEL Christian Rosenkrantz, f. 12. aug. 1942 i Frøstrup, agronom, g. 16. marts 1968 m. Marianne Bertha Gmeiner (F.: prokurist Louis G. og Bertha Ida Kessler), f. 20. april 1945 i Thun, Schweiz. [Thailand.] Børn:
 - a. Philip Carl, f. 1. marts 1970 i Bangkok.
 - b. MINJE Birgit Rosenkrantz, f. 28. juli 1977 i Göttingen.
2. KAREN Oddershede, f. 17. febr. 1944 i Frøstrup, overassistent, g. 21. april 1967 m. tekniker LEIF Kristensen, f. 5. sept. 1943 i Nørklit. [Hurup, Thy.]
3. PEDER Rosenkrantz, f. 6. aug. 1948 i Frøstrup, bogholder, g. 5. juni 1978 m. Maria Jensen, f. 25. juni 1954. [Galten] Søn:
SØREN Rosenkrantz, f. 21. april 1977 i Låsby.
4. FRANDS Rosenkrantz, f. 19. juli 1951 i Sennels, urmager. [Viborg].
5. NIELS Rosenkrantz, f. 28. sept. 1956 i Sennels, landbrugssmed. [Bedsted].

BRØDRE

1. THOMAS Christian Rosenkrantz, f. 21. juni 1913 på Kæret, væver, g. 12. aug. 1956 i Kettrup K. m. MARY Clausen (F.: partikulier Kristian C. og Marie Frandsine Nielsen), f. 18. nov. 1916 i Kettrup. [Frøstrup.] Sønner:
 - a. VENTZEL Rosenkrantz, f. 29. okt. 1958 i Fjerritslev, elektriker.
 - b. ALLAN Rosenkrantz, f. 27. april 1960 i Frøstrup, slagteriarbejder.
2. HANS Emil Rosenkrantz, f. 29. nov. 1914 på Kæret, salgschef, g. 20. aug. 1944 i Skive m. ELINOR Jensen (F.: lagerekspedient Laurits Damgaard J. og Maren, f. J.), f. 30. dec. 1919 i Skive. [Aarhus.] Døtre:

- a. ANNE MARIE, f. 17. aug. 1945 i Silkeborg, g. 23. juni 1973 i Aarhus (b.v.) m. inspektør Tonny Martin Hansen, f. 3. okt. 1939.
- b. Lene Susan, f. 14. okt. 1946 sst., g. 22. juli 1967 m. overmontør PER Sørensen, f. 31. maj 1944. [Glostrup.]
- c. METTE Maren, f. 5. juni 1955 i Kbh. (Brøndbyvester K.), g. 2. juni 1977 m. revisor Henrik Kjær Bodin, f. 14. aug. 1954 i Aarhus. [Aarhus.]
3. EJNAR Charles Rosenkrantz, f. 30. marts 1918 på Kæret, kriminalassistent, g. 9. juli 1944 i Våbensted m. RIGMOR Stryger (F.: forpagter Lars Peder Pedersen S. og Karen Kirstine Christiansen), f. 2. juli 1918 i Kistofte. [Håred pr. Maribo.] Døtre:
- a. Hanne Vibeke, f. 16. juli 1946 i Saksøbing, overlærer, g. 22. juni 1968 m. lærer ALMAR Møller, f. 10. jan. 1945 i Maribo. [K.]
- b. Birthe Mariane Rosenkrantz, f. 8. jan. 1948 i Saksøbing, sygeplejerske, g. 30. okt. 1971 m. læge Otto Lindegaard, f. 14. maj 1946. [Odense.]
- c. Dorthe Annette Rosenkrantz, f. 8. nov. 1949 i Saksøbing, bankassistent, g. 1. juli 1972 m. køkkenkonsulent John Steen Jensen, f. 13. aug. 1947 i Herlufsholm. [Fensmark.]
4. BØRGE Rosenkrantz, f. 11. nov. 1922 † 16. febr. 1975, *cand. jur., kontorchef*, g. 30. juli 1949 i Århus (Domk.) m. Eli ALICE Liljeroth (F.: viceskoleinspektør Magnus Edvin L. og Martha Karoline Nielsen), f. 13. febr. 1923 i Kbh. [Virum.] Børn:
- a. FRITZ Thøger Rosenkrantz, f. 4. april 1955 i Kbh. (Husumvold K.), elektromekaniker.
- b. ANNE Elisabeth Rosenkrantz, f. 3. april 1957 i Kbh. (Greve K.), (Vallø), studerende.

FARFADERS BRØDRE

1. LORENTZ, *Lund*, f. 1. febr. 1845 † 28. febr. 1922, *husmand*, g. 11. april 1882, m. ELSE Marie Christensen, f. 7. dec. 1855 † 26. maj 1935. Søn:
- AXEL Rosenkrantz, f. 3. febr. 1883 † 2. april 1968, *landmand*, g. 27. juni 1912 m. NIKOLINE Petrine Elsiné Kristensen, f. 2. jan. 1879 † 25. marts 1954. Døtre:
- a. AGNES Josefine Rosenkrantz, f. 19. aug. 1913 i Nørklit, g. 1^o 1. aug. 1936 m. chauffør EJNAR Peder Pedersen, f. 26. maj 1914 på Frederiksberg, skilt; 2^o 1949 m. landmand VERNER Larsen.
- b. ELSE Henriette Rosenkrantz, f. 7. maj 1920 i Nørklit, g. 15. maj 1945 i Thisted m. handelskommis ROBERT Christensen, f. 9. dec. 1914 i Hovedgaard. [K.]
2. LARS Hansen Rosenkrantz, f. 24. april 1841 † 18. jan. 1925, *drejer*, g. 16. juli 1869 m. Maren KIRSTINE Pedersen, f. 22. sept. 1837 † 26. febr. 1920. Datter:
- CAROLINE Marie Adelaide Rosenkrantz, f. 12. juli 1882 i Odense, g. 1^o 12. nov. 1905 m. maskinarbejder Lars Erik Andersen, f. 21. marts 1882 † 25. okt. 1908; 2^o 9. marts 1912 i Odense (Ansgar) m. tekstilmester CHRISTEN Anton Svendsen, f. 24. juni 1873 i Hostrup. [Valby.]

LE NORMAND DE BRETTEVILLE★

Gammel adelslægt fra Normandiet, der under den franske revolution kom til Danmark. Oberst Louis Claude le Normand de Bretteville blev 4. maj 1804 optaget i den danske adelstand. I Belgien og Frankrig fører slægten titel af marquis.

ALEXANDER le Normand de Bretteville, f. 20. marts 1911 (søn af financier Pierre ALEXANDER, f. 7. nov. 1877 † 24. marts 1965, og CLARISSE Lyons, f. 4. marts 1889, g. 12. nov. 1908 † 9. nov. 1946), g. 3. juni 1939 m. DOROTHEA Snively, f. 11. juni 1910.

BRODER

CHARLES Edouard, f. 11. marts 1913, g. 28. juni 1938 m. FRANCES W. Mein, f. 13. juni 1915. Børn:

1. LESLIE, f. 23. juni 1939.
2. PETER, f. 11. april 1941, arkitekt, g. 16. aug. 1965 m. SHEILA Levrant, f. 4. nov. 1940. [Los Angeles, Calif.] Søn:
JASON, f. 28. juli 1970.
3. FRANCES, f. 3. dec. 1947.
4. CHARLES Locke, f. 10. okt. 1950.

FADERS ENKE

LOUISA Jean, født Gilchrist, f. 9. sept. 1903 i Melbourne, Austr., g. 4. dec. 1947 i San Francisco, enke 24. marts 1965. [San Francisco.]

FARFADER

Oscar Harald VIGGO Emil, f. 29. marts 1840 † 30. nov. 1922, *ejendomsbesidder, cand. polit.*, g. 16. juni 1871 m. MATHILDE Unserud, f. 15. jan. 1845 † 1. marts 1917. Sønner:

1. Carl Louis VALDEMAR, f. 11. marts 1874 † 1. aug. 1970, g. m. Nancy Meyer, f. 18. juni 1867 † 13. nov. 1935, skilt. Datter:
EDITH, f. 16. juli 1898, g. 15. juli 1930 m. DONALD Walsh. [New York.]
2. OSCAR Sophus Emil, f. 16. febr. 1879 † 17. juni 1955, *financier*, g. m. Maud Lillian Berry. [Berkeley, California.]
3. Søren GUSTAV, f. 12. okt. 1883, ejer af oliekluder og guldminer, g. 1916 i Paris m. Edris McKim † 1970. [Venice, California.]

FADERS FARBRØDER

CARL Julius Nestor, f. 26. aug. 1834 † 13. marts 1891, *prokurator*. Søn:

LOUIS Claude, f. 8. maj 1866 † 14. sept. 1938, *overretssagfører*, g. 18. jan 1900 m. THUSNELDA Michelsen, f. 5. aug. 1867 † 29. april 1923. Døtre:

1. ALICE Marguerite, f. 2. april 1901 i Kbh., fører navnet le Normand de Bretteville, g. 1^o 3. dec. 1927 i Kbh. (B) m. civilingeniør HENNING Schouboe-Madsen, f. 15. juli 1901 i Kbh., skilt jan. 1934; 2^o 16. febr. 1934 i Århus (b.v.) m. civilingeniør KAJ Søren Johan Henriksen, f. 8. juli 1902 i Ulstrup, skilt okt. 1942 † 20. dec. 1955. [Helsingør.]
2. EBBA Rigmor, f. 1. juni 1904 i Kbh., g. 18. aug. 1925 i Kbh. (B) m. direktør, civilingeniør OVE Malling Storm, f. 3. aug. 1897 i Lyngø. [K.]

LE NORMAND DE BRETTEVILLE

FARFADERS FARBRØDRE

1. **FREDERIK Christian**, f. 9. juli 1807 † 30. nov. 1862, kongl. toldassistent.
Søn:

AXEL Nestor Georg Frederik, f. 22. aug. 1851 † 6. okt. 1916, købmand, g. 19. nov. 1881 m. **LOUISE Johanne Marie Mangor**, 22. juni 1861 † 2. nov. 1922.
Søn:

KAI, f. 2. dec. 1883 † 1. maj 1920, g. 30. april 1911 m. **ANNA Petrea Sørensen**, f. 9. jan. 1890. [Risskov.] Børn:

a) **ULLA**, f. 15. jan. 1912, g. 1. okt. 1945 på Honolulu m. **ELMER Maclay Awl**, f. 11. dec. 1895 i Pittsburg, (han g. 1^o m. **Alma Emma Charlotte Corday le Normand de B.**), skilt, † 1968. [Santa Barbara, Calif.]

b) **OVE Pierre**, f. 2. jan. 1915. [Kernville, Lincoln Co., Oregon.]

2. **Jean Pierre ALEXANDRE**, f. 11. dec. 1811 † 22. okt. 1884, fransk divisions-general. Søn:

Paul Louis Maurice PIERRE, f. 16. dec. 1852 † 4. nov. 1930, g. 1^o 6. dec. 1879 m. **ISABELLE Adrienne Nicolas**, f. 30. sept. 1859 † 1920; 2^o 3. nov. 1922 m. **YVONNE Pierrtot**, f. 12. aug. 1882. [Paris.] Søn:

af 1. ægteskab:

ALEXANDRE André Pierre Paul Guy Robert, f. 22. april 1883 † 5. febr. 1962, g. 24. juli 1909 m. **Marie Léonie vicomtesse de Plan de Sieyes** † 12. aug. 1929. Børn:

a) **ISABELLE Marie Marguerite Celine Jeanne**, f. 29. april 1910, g. 17. juli 1934 m. **Raymond Vallentin du Cheylard**. [Montelimar.]

b) **JEAN AMÉDÉE Marie René Henri**, f. 23. juli 1911, dansk general-konsul (R^{1*}), g. 1. juni 1939 m. **Madeleine Pommé**. [Marseille.]

Døtre:

(1) **FRANÇOISE**, f. 3. juli 1941.

(2) **ALBANE**, f. 24. april 1943, g. 30. juni 1966 m. **PIERRE greve de Galbert**. f. 5. maj 1938.

(3) **BEATRICE**, f. 15. juni 1945, g. 20. april 1975 m. **Michel Frachon**.

(4) **ANNE**, f. 25. april 1947, g. 22. okt. 1971 m. **John L'Amie**, f. 26. febr. 1935. [Belfast.]

(5) **Pierre-Olivier**, f. 21. febr. 1953, g. 9. sept. 1977 m. **Lucile Frachon**. Børn:

(a) **Marie Albina**, f. 6. aug. 1979.

(b) **Clément Alexandre**, f. 10. marts 1981.

c) **ANDRÉ Robert Marie François Olivier**, f. 6. nov. 1918, g. 21. aug. 1945 m. **Henriette de Marliave**. Børn:

(1) **Louis Claude**, f. 28. juni 1946, g. 20. juli 1973 m. **Roselene de Lardemelle**. Børn:

(a) **Omblin**, f. 20. nov. 1974.

(b) **François Dominique**, f. 17. dec. 1975.

(2) **ROBERT**, f. 22. okt. 1947, g. 3. marts 1980 m. **Marie Yolaine de Droin de Bouville**. Barn:

Aude, f. 10. jan. 1981.

(3) **ISABELLE**, f. 27. jan. 1954.

(4) **FLORENCE**, f. 27. jan. 1954, g. 12. juni 1975 m. **Pierre Zweguntzow**.

(5 Cathrine, f. 1.sept. 1958.

d) Frederique MARIE PIA, f. 12.febr. 1922, g. 16.febr. 1944 m. HENRY Gély. [Bezier.]

e) STÉPHANIE Marie, f. 14.dec. 1925, g. 29.juni 1944 m. GASTON Gély. [Bezier.]

3. NESTOR Christopher Eugen, f. 23.april 1813 † 16.sept. 1860, toldkontrol-lør. Søn:

ANTON Christoffer Eugen, f. 20.febr. 1853 † 4.april 1936, g. 21.dec. 1886 m. JOHANNE Hansine Hansen, f. 21.jan. 1856 † 17.dec. 1932. Datter:

MAUD, f. 8.juli 1889, g. 1^o 8.juli 1914 m. dr.med JAMES Malcolm Thompson † aug. 1915; 2^o 20.juni 1922 m. assurancemægler WILLIAM Arthur Galvin, f. 17.jan. 1871. [San Francisco.]

LERCHE



Cornelius Lerche til Nielstrup blev adlet 25.juni 1660. – Christian Cornelius Lerche til Lerchenborg etc. optoges ved patent af 26.maj 1818 i lensgrevelig stand, og alle hans sønner i første led var grever ifølge allerhøjeste resolution af 4.april 1818. – Lensgreven skriver sig Lerche-Lerchenborg. – Udsørlig slægttafle og våbenafbildning i farver, se årg. 1934.

DEN GREVELIGE LINIE

CHRISTIAN Alfred Vincens lensgreve Lerche-Lerchenborg til Lerchenborg, f. 29. aug. 1930 (søn af lensgreve CHRISTIAN Albrecht Frederik, f. 21. aug. 1897 † 15. jan. 1968), hofjægermester, besidder af grevskabet Lerchenborgs successorfond, formand for bestyrelsen for Kammerherre, Lensgreve C. A. Lerches Familielegat og for Grevskabet Lerchenborgs Mindelegat (Sp.I.K.), g. 15. juni 1957 i Hørsholm m. Inga Tholstrup (F.: direktør Knud T. og Eva Brødsgaard), f. 20. maj 1936 i Kbh. [Lerchenborg.] Børn:

1. Greve CHRISTIAN Cornelius Knud, f. 22. april 1960 i Kbh. (Årby K.).
2. Comtesse ANNA Emilie, f. 15. aug. 1961 i Kbh. (Årby K.). (Vallø).
3. Comtesse METTE Louise, f. 21. juli 1964 i Kbh. (Rørby K.). (Vallø).
4. Baron PEDER Vincens Frederik, f. 18. aug. 1966 i Kalundborg (Årby K.).
5. Baron NIELS Ditlev Otto, f. 18. aug. 1966 i Kalundborg (Årby K.).

SØSKENDE

1. Baron FLEMMING Georg, f. 13. marts 1932, cand. jur., g. 5. nov. 1977 i Gentofte m. CHARLOTTE Franciska Elisabeth Eriksdatter Grevenkop-Castenskiold (F.: godsejer Erik Wilhelm Grevenkop-Castenskiold og Ulla grevinde Wachmeister), f. 3. okt. 1952 i København. [Spanien.] Søn:

Baron MADS Erik Flemming Lerche, f. 9. feb. 1980 i København.

2. Comtesse LOUISE Beate, f. 6. marts 1938, student, overordentlig stiftsdame i Vallø.

LERCHE

MODER

LENSGREVINDE MINNA Gjertrud, født Engelbrecht (F.: afdelingschef Alfred E. og Emilie Juliane Alfride Petersen), f. 11. aug. 1905 i Kbh. (S), g. 16. marts 1928 i Kbh. (B), enke 15. jan. 1968. [Hellerup.]

FARFADER

Kammerherre, hofsjægermester, lensgreve CHRISTIAN Cornelius Lubbi, f. 14. juli 1865 † 22. maj 1937, g. 20. okt. 1896 m. ANNA HEDVIG Cathrine Beate de Falsen baronesse Zytphen Adeler, f. 13. febr. 1879 † 12. febr. 1938. Søn:

1. Baron AXEL, f. 21. nov. 1903 † 3. okt. 1949, *cand. jur.*, *sagsfører* g. 27. okt. 1932 m. Elise Margrethe Caroline (LITTEN) comtesse Scheel. [Ordrup.] Søn: Baron Otto AXEL, f. 26. dec. 1942 i Hellerup, *sergent* ved Garderhusarreg. (F.N.E.F.M.), g. 5. juni 1972 i Tårnbæk m. *lic. pharm.* JYTTJE Udsen (F.: direktør Erik U. og Ester Pedersen), f. 22. juni 1942, *merkonom* [Charlottenlund]. Datter:

Baronesse CATHARINA Margrethe, f. 19. maj 1978 i Kbh. (Tårnbæk K.).

FARFADERS FADER

Lensgreve CHRISTIAN Albrecht til grevskabet Lerchenborg, f. 3. april 1830 † 10. april 1885, *kammerherre*, g. 23. nov. 1855 m. CORNELIA Emma Sophie Louise Tillisch, f. 1. juli 1837 † 7. juli 1904. Søn:

Baron OTTO, f. 19. aug. 1873 † 4. marts 1953, *civilingeniør*, g. 8. febr. 1930 m. ELSE, født Grundtmann, f. 25. juni 1898 (D.r.K.M.) (D.r.K.U.) (M.T.Kha.), (g^r 1^o m. Erik Hans greve Schack, skilt 1929 † 1973). [K.]

FARFADERS FARFADERS FADER

Greve CHRISTIAN Cornelius, f. 2. sept. 1770 † 26. april 1852, *geheimsekretær*, *kammerherre*, *amtmand*. Sønner:

1. *Greve* VILHELM Cornelius Magnus til Birkendegaard og Astrup, f. 30. juli 1820 † 2. juli 1895, g. 5. april 1856 m. VILHELMINE Conradine Barner, f. 24. juni 1836 † 28. sept. 1876. Sønner:

a. Baron VILHELM, f. 13. aug. 1857 † 26. jan. 1916, g. 19. maj 1908 m. ADDIE Cathrine Juliane Grevenkop-Castenskiold, f. 24. marts 1878 † 29. april 1963. Datter:

Baronesse ESTHER til Hagedstedgaard, f. 11. okt. 1909, g. 1^o m. *gesandt* Fritz Høegh-Guldberg, skilt; 2^o m. *ambassadør** FRANTZ Hvass, f. 29. april 1896 i Kbh. (S.K.*D.M.) (D.r.K.H.). [Hagedstedgaard pr. Mårso.]

b. Baron GUSTAV, f. 27. juli 1859 † 15. okt. 1936, *hofsjægermester*, *kammerjunkker*, *kar. ritmester*, g. 27. juli 1895 m. Julie Benedicte Christiane (ADANE) baronesse Wedell-Wedellsborg, f. 25. okt. 1872 † 31. marts 1967. Børn:

1) Baron CARL VILHELM Cornelius Magnus, f. 11. juli 1896 † 9. marts 1966, *besidder af Det Lerchenske fideikommis*, *cand. phil.*, *sekondløjnant ved livgarden*, *bygningsejendomsentreprenør*, g. 1^o 22. febr. 1928 i Los Angeles m. MILDRED Megraw Moyn (F.: John M. og Mary Rigby), f. 12. juli 1894 i Philadelphia (g. 1^o m. Theodor Armstrong † 1926) skilt; 2^o 1. juni 1951 m. LORAIN Leaf, f. 13. febr. 1911 † 31. marts 1967. Datter:

af 1. ægteskab:

Baronesse NINA Charlotte, f. 24. sept. 1933 i Los Angeles, g. 27. juli

LERCHE

1958 m. NEVIN BURTON Chamberlain, f. 16. febr. 1936 i Philadelphia.
2) Baronesse POLLY Adelhaid Vilhelmine Adane, f. 24. juli 1897 på Birkendegaard, student, g. 18. nov. 1926 i Skovshoved m. hofjægermester FREDERIK CHRISTIAN greve Scheel.

2. Greve CARL CHRISTIAN Cornelius til Benzonsdal, f. 4. okt. 1826 † 9. maj 1881. Søn:

Baron Carl CHRISTIAN, f. 19. maj 1856 † 24. maj 1920, kammerherre, hofjægermester, g. 19. febr. 1884 m. SIGRID With, f. 11. febr. 1866 † 20. febr. 1941. Søn:

Baron VINCENS Christian til Benzonsdal, f. 12. april 1891 † 26. juni 1966, hofjægermester, løjtnant af res. ved gardehusarreg., g. 1° 8. juli 1919 m. Marie Frederikke (UNNE) Collet (F.: kammerherre, hofjægermester Holger C. og Polly Hegermann-Lindencrone), f. 21. okt. 1898, skilt (hun g. 2° 1931 m. ritmester Jens Peder Jacob Jensen † 13. nov. 1938); 2° 1. april 1947 m. INGEBORG Christine Johanne (Bing) Vagn-Hansen, f. 23. febr. 1909 † 2. juli 1971. Søn:

af 1. ægteskab:

Baron CHRISTIAN Carl Frederik til Benzonsdal, Brønsgaard og Thorslundegaard, f. 25. sept. 1923, hofjægermester, kaptajn i hjemmevernet (Hjv.F.T.), g. 15. marts 1951 i Humlebæk m. Ellen (LENNE) Guldager (F.: ørelæge Erik G. og Rigmor Emilie Margrethe Jørgensen), f. 6. febr. 1926. [Benzonsdal.] Børn:

(1 Baron VINCENS Carl Christian til Gaardbogaard, f. 31. marts 1952 i Kbh. (Thorslunde K.).

(2 Baronesse BIRGITTE Ille Margrethe, f. 10. dec. 1954 i Kbh. (Torslunde K.), student, højere handelseksamen, overordentlig stiftsdame i Vallø.

(3 Baronesse Vibeke Alix Marie, f. 19. marts 1960 i Kbh. (Torslunde K.), student, overordentlig stiftsdame i Vallø.

(4 Baronesse Annelise Olga Ingeborg, f. 16. okt. 1961 i Kbh. (Torslunde K.), student (Vallø).

DEN FØRSTE ADELIGE LINIE

JØRGEN Hannibal Lerche, f. 4. nov. 1907 i Horsens (søn af ingeniør FLEMING Christian, f. 7. juli 1876 † 23. marts 1942 og ANNY Elisabeth Larsen, f. 25. febr. 1880, g. 2. maj 1903, skilt † 25. febr. 1963), restauratør, g. 29. maj 1936 i Kbh. (b.v.) m. GURLI Margrethe Borbye (F.: maskinmester Peter Laurentius B. og Anna Margrethe Rasmussen), f. 14. marts 1915 i Kbh. [K.]

FARFADERS FADER

HENRIK Georg Flemming, f. 25. aug. 1808 † 2. okt. 1890, etatsråd. Sønner:

1. PAULI Julius, f. 8. febr. 1852 † 14. aug. 1931, cand. polit., chef for overfor-mynderiets kassererkontor, g. 7. juli 1882 m. JENNY Christina Friis, f. 15. aug. 1854 † 23. juni 1928. Sønner:

a. GEORG, f. 7. aug. 1884 † 18. okt. 1941, overlæge i hæren, g. 15. marts 1910 m. Margrethe Voss, f. 24. juni 1886 † 13. maj 1969. Børn:

1) CHRISTIAN, f. 10. dec. 1910, direktør, g. 3. maj 1935 m. EDITH Marie Nørmølle, f. 6. aug. 1912. [Aalborg.] Børn:

a) ANNI, f. 29. jan. 1937, mensendiecklærerinde, g. 1° 25. okt. 1958 i

LERCHE

Aalborg m. laborant Jørn Øhlenschläger, f. 23. juni 1936, skilt 1961; 2° 23. jan. 1965 m. dyrlæge Peter Zeuthen. [Roskilde.]

b) PETER, f. 1. juni 1941, civiløkonom, direktør, g. 14. okt. 1967 m. LISSIE Jespersen, f. 6. okt. 1944. [Århus.]

2) ANNEMARIE, f. 25. okt. 1921, g. 10. april 1943 m. major OVE Cordes, f. 19. juni 1919. [Aalborg.]

2. GEORG Jacob, f. 22. okt. 1853 † 15. maj 1927, cand. polyt., ingeniør, g. 28. marts 1882 m. SOPHIE Johansen, f. 28. marts 1856 † 23. nov. 1921. Søn:

Carl Frederik (FRITS), f. 23. aug. 1883 † 8. jan. 1962, overretssagfører, direktør for Kryolith-Mine og Handelsselskabet, medlem af bestyrelsen for Kryolitselskabet Øresund A/S, g. 1° 8. dec. 1911 m. IDA Philip, f. 21. okt. 1890, skilt † 17. maj 1966; 2° 16. aug. 1934 i Kbh. m. AGNETE Ekman (F.: grosserer Ferdinand Frederik E. og Nanna Marie Andriette Rosenstand), f. 5. aug. 1892 sst. [Klampenborg.]

DEN ANDEN ADELIGE LINIE

HENRIK Lerche, f. 20. juni 1941 på Frbg. (Markus) (søn af major FLEMMING Andreas Milton, f. 8. maj 1906 † 25. nov. 1968, g. 1° m. HELEN baronesse Wedell Wedellsborg, skilt), cand. jur., kommitteret i Coopers & Lybrand International Group, leder af skatteafdelingen i Revisorinteressentskabet K. G. Jensen, g. 7. jan. 1977 i Søllerød (b.v.) m. Anne-Dorte Kjør (F.: arkitekt Per K. og Else Bille Andersson), f. 22. juli 1945 i Kbh. [Vedbæk.]

SØSTER

ANNETTE, f. 14. febr. 1943, g. 26. juni 1964 m. direktør Carl Gustav Bock. [Balmoral Beach, N. S. W., Australien.]

MODER

FRITZE Dagmar Edle Angélique Lerche, født baronesse Haxthausen, g. 20. juli 1940 i Kbh. (G), skilt. [Charlottenlund.]

FADERS ENKE

INGEBORG Bendix Fugmann Lerche til Bredeshave Hovedgaard, født Krogh, f. 14. okt. 1910, g. 23. april 1965, enke, 25. nov. 1968. [Bredeshave pr. Tappernøje.]

FARFADER

Kaptajn KAY Henrik Emil Leopold, f. 31. okt. 1873 † 14. jan. 1955, g. 28. dec. 1897 m. Noline (NICO) Mathilde Nordsten, f. 16. jan. 1878 † 28. dec. 1953. Datter:

MARIE-LOUISE, f. 15. dec. 1899 på Paknam Fort, Siam, g. 26. nov. 1927 i Kbh. m. kommandør i den franske flåde GILBERT Camille Alfred Alexandre de la Rochefoucauld, hertug af La Roche-Guyon f. 21. aug. 1889 † 27. nov. 1964. [Chateau de La Roche-Guyon, S. et O.]

FARFADERS BRODER

FLEMMING Emil Harald Albrecht, f. 14. nov. 1878 † 5. dec. 1972, cand. jur., kammerherre, gesandt, g. 10. jan. 1916 i Wien m. Eleonora (NORA) Maximi-

LERCHE

liana Magdalene Emma von Grabmayr-Angerheim, f. 27. april 1892 i St. Veit a. d. Glan. (Fi.H.R.T.) (Fi.B.H.) (Ø.r.K.3). [Hellerup.] Søn:

FLEMMING Ferdinand Harald, f. 2. juni 1919 i Wien, cand. jur., ekspeditionssekretær* i arbejds- og socialministeriet (Ty. F. R. F.3¹), g. 18. dec. 1943 i Hellerup (Mess.) m. ANNEISE Kjølbye (F.: direktør Evald Theodor K. og Helga Emilie Steenberg), f. 5. nov. 1918 i Ordrup. [Virum.] Sønner:

1) FLEMMING Gregers Georg, f. 19. febr. 1946 i Kbh., direktør, merkonom [Gentofte.]

2) MICHAEL Ulrik, f. 13. jan. 1948 i Kbh., cand. jur., fuldmægtig i Justitsministeriet, g. 19. sept. 1970 i Virum K. m. bibliotekar ELSE Steen Madsen (F.: sparekassedirektør, cand. jur. Steen M. og Inger Baagø), f. 16. jan. 1950 i Virum. [Allerød.] Børn:

a. JESPER Flemming, f. 20. maj 1975 i Gentofte.

b. ANETTE Trine, f. 11. april 1978 i Hørsholm.

3) AXEL Gustav, f. 5. november 1950 i Kbh., læge, g. 1. nov. 1980 m. Kirsten Baun Grubak (F.: ismejerier K. G. og Maja Baun), f. 1. marts 1950 på Frederiksberg (g. 1° m. læge Erik Palle Olesen). Søn:

CHRISTIAN Johann, f. 9. dec. 1980 i Kbh.

DEN TREDJE ADELIGE LINIE

FRITZ Lerche, f. 14. febr. 1894 (søn af kammerherre CHRISTIAN Diedrich, f. 25. april 1868 † 15. jan. 1957 og Thalia Helene (Lone) Bartholin, f. 14. april 1866, g. 25. april 1893 † 5. jan. 1956), sognepræst* ved Hans Tausens Kirke (R¹*) (M.T.Kha.) (N.O.N.4) (U.F.K.3), g. 2. dec. 1919 m. BETTY Hansine Oline Andersen, f. 13. okt. 1891 † 28. juni 1967. [K.]

BRODER

CASPAR Bartholin, f. 21. sept. 1896 † 26. sept. 1967, g. 1° 7. febr. 1924 m. ELLEN Annette Elisabeth Bang, f. 13. april 1900, skilt (g. 2° m. dommer Gregers Friis); 2° 7. april 1936 m. Karen Margrethe Thonning, f. 19. juli 1896 (g. 1° m. oberstløjnant J. Gerstoft, skilt † 1957). [Saltrup ved Græsted.] Døtre:

af 1. ægteskab:

a. LONE Bartholin, f. 27. sept. 1926, g. 11. dec. 1948 i Kbh. (B) m. grosserer BENT Lindegaard Knudsen, f. 18. juni 1921. [K.]

b. MARIE LOUISE, f. 13. april 1929, g. 11. sept. 1954 m. tandtekniker SVEND Sørensen, f. 31. marts 1921. [Ikast.]

FADERS BRODER

KAY Ove, f. 28. dec. 1870 † 17. nov. 1916, nationalbankkasserer, g. 26. okt. 1897 m. INGEBORG Sophie Schougaard, f. 20. marts 1871 † 14. april 1952. Søn: POUL Fritz Theodor, f. 10. febr. 1899 † 4. febr. 1943, overassistent i K.T.A.S., g. 29. maj 1925 m. JOHANNE Pallesen, f. 9. marts 1900. † 17. sept. 1972. Sønner:

1) KAY Mogens, f. 7. juli 1926 i Kbh., disponent, g. 18. dec. 1949 i Kbh. (H) m. skoleinspektør INGE Andersen (F.: typograf Christian A. og Kristine Larsen), f. 15. okt. 1928 i Kbh. [K.] Børn:

a) KIRSTEN, f. 18. maj 1950 i Kbh., g. 24. juni 1973 i Kbh. m. lærer Bjarne Dan Rasmussen, f. 4. marts 1951 i Kbh.

b) LISBETH, f. 5. okt. 1959 på Frbg.

LERCHE

- c) CHRISTIAN, f. 21. aug. 1963 på Frbg.
2) ERIK, f. 16. april 1930 i Kbh., g. 7. april 1956 på Frederiksberg (Mariendalsk.) m. KIRSTEN Tambour (F.: ingeniør T.), f. 6. nov. 1933 i Kbh. Døtre:
a) ANETTE, f. 21. jan. 1958 i Kbh.
b) BIRGITTE, f. 25. april 1961.
3) FRITZ, f. 28. dec. 1935, g. 2. febr. 1957 i Kbh. (B) m. HANNE Bøgsted Karlsson (F.: maskinmester K.), f. 12. dec. 1935. Sønner:
a) MORTEN Fritz, f. 16. sept. 1957 i Kbh.
b) Poul Fritz, f. 7. marts 1964 på Frbg.

LETH



Generalløjtnant Mathias Leth til Sanderumgaard blev adlet 10. juni 1757. – Ved patent af 4. aug. 1879 erholdt kammerherre, hofjægermester Vincens Steensen Leth og hans ægte agnatiske afkom bevilling at føre familien Steensen's navn og våben i forbindelse med sit eget. Udførlig slægttavle og våbenafbildninger i farver, se årg. 1920.

— Christian VINCENS til Steensgaard, f. 1. marts 1936 på Frederiksberg (søn af ambassadør Vincens til Steensgaard, f. 26. dec. 1896 † 4. aug. 1978 og Alf Theodora Nystrøm, f. 27. febr. 1897, g. 17. dec. 1930 † 21. sept. 1980), g. 25. febr. 1967 i Thurø K. m. BODIL Heide-Jørgensen, f. 12. jan. 1945 på Frederiksberg (F.: overkirurg Henning H.-J. og Ingeborg Marie Helene Trommer). [Steensgaard pr. Lohals.] Børn:

1. VINCENS Henning, f. 15. okt. 1967 i Svendborg.
2. Charlotte Henriette Helene, f. 18. febr. 1970 i Svendborg.

SØSTRE

1. JULIE Roselys Dagmar, f. 13. nov. 1931 i London, g. 17. maj 1960 i London (danske K.) m. direktør, cand. jur. Carl Oscar Husum, f. 19. nov. 1915 i Estoril, Portugal. [London.]
2. Elisabeth (BIM) Maria Johanne, f. 17. maj 1933 på Hviderup, g. 26. sept. 1954 i Snøde K. m. Jørgen William greve Ahlefeldt-Laurvigsen, skilt.
3. ANNE, f. 20. dec. 1938 på Frederiksberg, g. 18. maj 1962 i Rom (St. Andrew's K.) m. HARALD Frands greve Brockenhuus-Schack, skilt.

FADERS FARFADERS BRODER

CARL Louis August, f. 5. marts 1842 † 21. jan. 1929, kammerherre, hofjægermester, kar. ritmester. Søn:

CARL Frederik, f. 9. nov. 1871 † 11. aug. 1910, fabrikdirektør, g. 16. juni 1905 m. EBBA Juliane Marie baronesse Gyldenkrone, f. 20. aug. 1876 † 28. marts 1944. Søn:

CARL Henrik, f. 4. aug. 1906, grosserer, g. 1° 14. april 1935 m. Ellen MARGARETA Larsson, f. 20. juli 1910, skilt; 2° 29. juli 1960 m. fotograf INGER Flindt Severinsen, født Sørensen, f. 18. jan. 1924, skilt juni 1962. [K.] Datter:

af 1. ægteskab:

ELLEN MERETE Louise, f. 19. aug. 1936, g. 3. juli 1959 m. grosserer JOHN E. Graucob, f. ..., skilt. [Vedbæk.]

VON LEUNBACH

Generalmajor Carl Leopold Poulsen adledes 19. juli 1765 med navnet von Leunbach.

Præsenliste, se årg. 1976-78.

DE LICHTENBERG



Etatsråd Geert Hansen Lichtenberg til Bidstrup adledes 15. maj 1739 med navnet de Lichtenberg. – Udførlig stamtafle og våbenafbildning i farver, se årg. 1917.

IVER Frederik de Lichtenberg, f. 10. sept. 1892 på Lundskovgaard (Homaa K.) (søn af proprietær FREDERIK, f. 28. jan. 1850 † 29. marts 1915 og EMILY Christiane Isidora Jessen, f. 13. juli 1855, g. 25. nov. 1888 † 28. sept. 1927), gartner. [K.]

BRØDRE

1. HANS HENRIK Jessen, f. 1. nov. 1890 † 11. jan. 1965, kaptajn, g. 25. jan. 1919 i Kolding m. INGER Jacobsen (F.: konsul Anton J. og Emma Wissing), f. 26. maj 1897 i Kolding. [K.]

2. CARL GERHARD, f. 17. aug. 1889 † 13. marts 1956, proprietær, landbrugs-kandidat, g. 9. nov. 1946 i Århus (b.v.) m. DAGMAR Marie Skaastrup (F.: fabrikant R. S. og Karen Nielsen), f. 31. marts 1893 i Skanderborg. [Grenå.]

3. GODSKE Eggert Casper, f. 7. marts 1894 på Lundskovgaard (Homaa K.), kommandør* i res., hjemmeværnsflotilleinspektør* (K.*D.M.) (Fr. IX.M.T.) (H.T.S.) (M.T.Kha.) Stb.Kr.M.) (S.Sv.3¹) (Sv.S.K.F.M.1) (S.Kr.3), g. 17. juni 1924 i Kbh. (B) m. AGNES Magda Simonsen (F.: grosserer Johan Ludvig S. og Laurine Elisabeth Gundersen Rasmussen), f. 6. maj 1901 i Århus (Fr.) [Valsømagle pr. Ringsted.] Sønner; . . .

a. OLE, f. 28. marts 1925 i Kbh., kaptajn i »Scandinavian Airlines System«, g. 2. marts 1946 i Kbh. m. KIRSTEN Seemann Hansen (F.: direktør Thorvald William Hansen og Ingrid Seemann), f. 14. febr. 1925 i Kbh. [Kastrup.] Børn:

1) FLEMMING, f. 7. juli 1946 på Frederiksberg (Jac.), premierløjtnant i

DE LICHTENBERG

- søværnet, g. 24. maj 1969 i Kastrup K. m. sekretær JONNA Toftegaard Hansen (F.: H. G. H. og Vera Andersen), f. 30. aug. 1948. [K.] Datter:
VIBEKE, f. 22. juli 1970 (B).
- 2) HELLE, f. 19. juli 1953 i Kbh. (Kastrup K.), g. 14. aug. 1976 m. mekaniker Steen Milbrat, f. 27. juli 1946 i Kbh.
- b. FREDERIK, f. 25. jan. 1932 i Kbh. (B), konsulent i IBM, g. 29. jan. 1955 i Kbh. m. IRENE Ruth Schilpzand (F.: grosserer Rutger S. og Sonia Leipuner), f. 31. dec. 1930 i Kbh. (R). [Lille Værlose.] Børn:
1) CLAUD Eggert, f. 14. marts 1956 i Kastrup.
2) CHARLOTTE, f. 25. jan. 1961 i Virum.
3) CHRISTIAN Gerhard, f. 11. maj 1962 i Virum.

FARFADER

CARL Gerhard til Hessel, f. 8. jan. 1807 † 21. aug. 1868. Søn:

CARL Sophus, f. 22. aug. 1856 † 5. juli 1927, postmester, g. 23. nov. 1888 m.

Franciska EMILIE Herholdt, f. 1. juli 1863 † 14. marts 1938. Børn:

a. HERLUF, f. 20. sept. 1892 † 9. sept. 1967, arkitekt, g. 10. maj 1919 i Kbh. m. HERTHA Anna Marie Svendsen, f. 3. jan. 1891 i Kbh. [Hellerup.] Børn:

1) ANDERS, f. 14. febr. 1920 på Frederiksberg, landsretssagfører, g. 14. juli 1945 i Nødebo m. ELSE Margrethe Nissen Schrøder, f. 9. jan. 1920 i Kbh. [Næstved.] Børn:

a) ANNE MARGRETHE, f. 13. sept. 1946 i Hellerup, afdelingssygeplejerske. [K.]

b) HANS HENRIK, f. 21. marts 1949 i Hellerup, cand. jur., advokat, g. 23. marts 1974 i Søllerød K. m. fysioterapeut Else SUSANNE Basse (F.: tandlæge Knud B. og Alice Jensen), f. 17. april 1951. [Næstved.]
Sønner:

(1 CHRISTIAN, f. 7. okt. 1974 i Kbh. (Nykøbing F.).

(2 MICHAEL, f. 18. jan. 1977 i Fredericia (Chr.).

2) MARIE, f. 28. maj 1921 på Frederiksberg, g. 4. maj 1948 i Hellerup m. professor ved Landbohøjskolen, lic. agro. CARL Christian Thomsen, f. 10. juni 1919 i Kbh. [Stokholmgaard, Ganløse.]

b. EJMAR, f. 25. jan 1894 † 1. juni 1977, kriminalassistent, løjtnant af res. ved garderhusar-reg., g. 25. febr. 1920 i Helsingør m. ELLEN Kirstine Dam Larsen, f. 17. marts 1898 [Randers.] Børn:

1) Inger Elisabeth (INGERLISE), f. 19. nov. 1920, g. 8. juni 1946 i Hornbæk v. Randers m. salgschef EIGIL Jørgensen, f. 19. april 1919 † 4. juli 1976. [Kalundborg.]

2) CARL, f. 7. juni 1922, gårdejer, løjtnant ved jyske dragonreg., g. 10. juli 1952 m. Bodil Sørensen, f. 19. juni 1929. [Lundgaard, Tunge-lund pr. Thorsø.] Datter:

INGER, f. 21. febr. 1954.

3) BIRGITTE, f. 2. nov. 1931, g. 27. juni 1953 m. spediutionschef Vagn A. Kjøge, f. 23. nov. 1927. [K.]

c. ANDREA, f. 3. aug. 1903, konventualinde i Roskilde adelige Jomfrukloster. [Roskilde.]

LILIENCRON I★

Andreas Pauli til Mariager Kloster blev 2. maj 1654 adlet af kejser Ferdinand med navnet Liliencron. Den 4. dec. 1665 blev han naturaliseret som dansk adelsmand og den 5. juni 1673 optaget i den rigsfriherrelige stand.

Se »Danmarks Adels Aarbog«, 1924 og
»Genealogisches Handbuch des Adels VII
(Freiherrliche Häuser B I).«

LILIENCRON II★

Louis Ernst og Andreas Sophus Liliencron, der var legitimerede børn af overkrigskommissær Andreas Ernst Christian rigsfriherre Liliencron af den foranstående slægt, blev 30. okt. 1829 optaget i den danske adelsstand med friherrelig titel og rang.

Se »Danmarks Adels Aarbog« 1924 og
»Genealogisches Handbuch des Adels VII
(Freiherrliche Häuser B I).«

LILLIENSKIOLD



Efterstående descendenter af oberst Peter Montagne Lillienchiold, der var en dattersøn af den 1676 adlede Hans Hansen Smidt Lillienchiold, hvis afkom uddøde på mandslinien i det 18. århundrede (se XIX. årgang), har ved kongl. åbent brev af 13. febr. 1883 erhvervet anerkendelse som henhørende til den danske adel. Udførlig stamtafle og våbenafbildning i farver, se årg. 1957-58.

Nogle af slægtens medlemmer skriver sig som før 1883 »Lillienchiold«.

JEAN PAUL Gersdorff, f. 17. sept. 1901 (F.: Hans Gustav L., f. 26. jan. 1864 † 25. jan. 1941 og Maria Catharina de Lemos, f. 22. okt. 1862 † 31. dec. 1942), landmand, g. 21. febr. 1939 m. Margrethe Stavnsø, f. 16. marts 1918. [Hulebæk v. Slangerup.] Datter:

Inger Marie, f. 19. april 1940.

SØSTER

HERTHA EMILIE, f. 10. febr. 1898, g. 26. juni 1925 m. lektor, cand. mag. ALBERT Ibsen, f. 12. maj 1898 † 9. april 1944. [K.]

FARFADER

CARL Sophus, f. 30. sept. 1831 † 2. april 1900, g. 18. marts 1856 m. MARGRETHE Lorentzen, f. 4. febr. 1832 † 7. dec. 1919. Søn:

LILLIENSKIOLD

- WILLIAM August**, f. 14. febr. 1859 † 20. marts 1925, g. 16. maj 1882 m.
Svendtine (TINE) Andrea Olsen, f. 27. febr. 1861 † 13. april 1892. Søn:
HANS Hansen Smidt, f. 22. sept. 1883 † 10. febr. 1954, g. 9. maj 1909 m.
ELISABETH Christensen Winther, f. 11. april 1889. [Støvring.] Søn:
Tage, f. 2. juli 1909 † 26. marts 1979, g. 1938 m. **DAGNEY Petersen** (F.:
 farmer **Holger P.** og **Jensine Jensen**), f. 22. aug. 1913 i **Hampton**,
Nebraska. [Hobro.] Døtre:
 1. **Esthef Elisabeth**, f. 5. maj 1946 i **Hobro**.
 2. **Else Marie**, f. 2. jan. 1950 i **Hobro**.

FADERS FARBRØDER

- THEODOR Frederik Tage**, f. 1. april 1838 † 2. juni 1884, *can. pharm.*,
 bryggeriejer, g. 12. jan. 1869 m. **CAMILLA Hald**, f. 5. dec. 1848 † 22. marts
 1919. Søn:
HANS GUSTAV, f. 22. okt. 1869 † 26. juni 1962, postmester, g. 25. jan. 1913 m.
KAREN Louise Henriette Nielsen, f. 30. sept. 1882 † 5. dec. 1948. Søn:
HANS FREDERIK, f. 2. april 1915, maskinmester*, (F.H.T.), g. 1937 m.
Ellen Margrethe Knudsen Thomsen (F.: kedelsmed **Lars Knudsen T.** og
Sigrid Sørensen), f. 11. sept. 1915. [Sæby.] Sønner:
 a) **Hans Gustav**, f. 8. april 1937, maskinmester, f. 14. juli 1962 i
Vejlby K. m. lægesekretær KIRSTEN Foged Rasmussen (F.: murerfor-
 mand **Hans Otto R.** og **Clara Elisabeth Ohlson**), f. 3. marts 1939 i
Århus. [Grenå.] Børn:
 (1 **HANS CHRISTIAN**, f. 13. juli 1963 i **Århus** (V.F.).
 (2 **Birgitte CAMILLA**, f. 24. marts 1966 i **Grenå**. (Grenå K.).
 b) **Carl Vilhelm**, f. 29. jan. 1939 † 11. aug. 1973, tankforpagter, g.
 4. april 1964 i **Astrup K. m. sygeplejerske JYTTE Cora Nielsen** (F.:
 repræsentant **Martin N.** og **Ella Paula Larsen**), f. 17. sept. 1940 i
Kastrup (Kastrup K.). [Ringsted.] Døtre:
 (1 **SUSANNE**, f. 1. sept. 1964 i **Glostrup** (Glostrup K.).
 (2 **LISELOTTE**, f. 28. aug. 1971 i **Glostrup** (Østermark K.).
 c) **Svend Aage**, f. 19. juni 1940, skibsmaskinmester, g. 8. jan. 1966 i
Frederikshavn (Fladstrand K.) m. sygehjælper **Lis Fischer Madsen**
 (F.: ingeniør **Ove Henrik M.** og **Helen Birgit Fischer Jensen**), f.
 31. juli 1948 i **Frederikshavn** (Frederikshavn K.). [Frederikshavn.]
 Børn:
 (1 **JENS PETER**, f. 1. juni 1966 i **Frederikshavn** (Frederikshavn K.).
 (2 **LISA Fischer**, f. 29. april 1970 i **Frederikshavn** (Brahetrolleborg
 K.).
 d) **Knud Henrik**, f. 15. juni 1944, skibsbygmester, g. 15. juli 1967 i
Stenstrup K. m. hospitalslaborant DORIS Margit Eriksen (F.: kontor-
 bestyrer **Niels Peter E.** og **Gerda Dorthea Larsen**), f. 24. sept. 1945 i
Kirkeby (Kirkeby K.). [Frederikshavn.] Børn:
 (1 **HENRIETTE**, f. 18. marts 1969 i **Frederikshavn** (Fladstrand K.).
 (2 **HANS-HENRIK**, f. 1. juni 1971 i **Frederikshavn** (Abildgård K.).
 (3 **HENNING**, f. 28. jan 1975 i **Frederikshavn** (Abildgård K.).
 e) **Povl Erik**, f. 9. juli 1949, maskinmester, fyrkontrollør i **Farvands-**
væsenet, g. 1. april 1972 i **Frederikshavn** (Bangsbostrand K.) m. lærer
JYTTE Wilche (F.: røgeriejer **Verner Scavenius W.** og **Kate Alfrida**

Sørensen), f. 6. april 1949 i Frederikshavn (Frederikshavn K.). [Grenå.] Børn:

(1) **PERNILLE**, f. 7. maj 1973 i Frederikshavn (Bangsbostrand K.).

(2) **JACOB**, f. 20. april 1977 i Frederikshavn (Bangsbostrand K.).

f) **Lars Christian**, f. 21. april 1951, maskinmester, akademiingeniør. [Brønderslev.]

g) **Karen Margrethe**, f. 2. sept. 1961 i Karup pr. Sæby (Karup K.), student. [Sæby.]

FADERS FARFADERS FARBRØDRE

1. **HANS CHRISTOPHER**, f. 1762 † 1837, kammerherre, regeringsråd. Søn:
CARL Anton Frederik, f. 17. okt. 1814 † 7. april 1870, kammerjunker, oberst.

Søn:

RUDOLPH, f. 29. dec. 1866 † 27. nov. 1930, ingeniør, g. 23. aug. 1891

m. **FREDRIKKE Christine Eduardine Agerbeck**, f. 20. sept. 1867.

[Brooklyn.] Datter:

EBBA Gerda, f. 17. sept. 1893, g. 22. sept. 1917 m. fabrikant **GEORGE**

Richard Sweeney, f. 27. sept. 1887. [Brooklyn.]

2. **ANTON Christian**, f. 16. nov. 1778 † 21. aug. 1843, kammerherre, oberst.
Sønner:

a. **Christian LUDVIG Montagne**, f. 11. juni 1819 † 21. marts 1911, forpagter.

Søn:

FREDRIK, f. 30. sept. 1864 † 26. nov. 1943, g. 2. juni 1894 m. **META Lena**

Petersen, f. 16. juni 1875 † 15. april 1940. Børn:

a) **ARTHUR**, f. 24. dec. 1895, g. 26. okt. 1918 m. **EVA Parkin**, f.

30. aug. 1896. [Minneapolis.] Sønner:

(1) **John Robert**, f. 13. maj 1928 i Minneapolis, g. 1. sept. 1956 m.

LUCY Jeanne Bemann. Søn:

Henry James, f. 9. marts 1957.

(2) **Arthur Frederik**, f. 15. aug. 1934 sst.

b) **ERNST Montagne**, f. 6. jan. 1897 i St. Paul, g. 18. juni 1920 m.

ALICE Tracy, f. 16. maj 1896 i St. Paul. [St. Paul.] Døtre:

(1) **Mary Jean**, f. 28. juli 1923 i St. Paul.

(2) **Donna Mae**, f. 15. jan. 1928 sst.

c) **ELEONORA Adler**, f. 6. juni 1899 i St. Paul. [St. Paul.]

d) **CARL Christian**, f. 17. sept. 1901 sst. [St. Paul.]

e) **CLARA Helen**, f. 8. sept. 1903 sst., g. 21. juni 1930 m. **CLARENCE**

Knutson, f. 9. juli 1896. [St. Paul.]

b. **Adam VALDEMAR**, f. 29. april 1827 † 25. jan. 1897, oberstløjtnant.

Sønner:

1) **AXEL**, f. 9. juli 1861 † 21. marts 1937, bogholder, g. 2. nov. 1887 m.

CLARA Herlovia Birgitte Fleischer, f. 15. maj 1861 † 31. dec. 1946. Børn:

a) **JOHANNES Peter Montagne**, f. 19. febr. 1890 † 20. maj 1974, ingeniør,

direktør for sukker- og gærfabrikker i Dormagen, formand for

foreningen af tyske sukkertechnikere rhinske afsd., g. 1^o 7. juli 1914 m.

Agnes (ANNI) Rosalie Adelheid Wagener, f. 2. marts 1889 † 13. nov.

1960; 2^o 26. april 1962 i Köln (A) m. **MARIA**, født Steprath (F.:

gårdejer Benjamin S. og Anna Schmitz), f. 1. maj 1915 i Gohr,

Niederreihn. [Dormagen.] Børn:

af 1. ægteskab:

(1 Hans PETER Montagne til Malteserhof, f. 12. marts 1915 i Stanowitz, Kr. Striegau, Generalmajor* der Luftwaffe (P.D.H.3) (P.D.H.M.M.2) (P.S.B.A.2¹) (P.M.M.2) (Rum. Fl.M.T.) (Ty.Frf.S.Kf.2) (Ty.F.R.F.2³) (Ty.J.K.1.2), g. 22. aug. 1942 i Görnitz m. HELGA von Koenig (F.: oberst Gerhard v. K. og Amaranth baronesse von Richthofen), f. 30. maj 1921 i Jauer, Schlesien. [Königswinter.] Børn:

(a MARK Peter Montagne, f. 13. okt. 1945 i Königswinter, Dr.jur., assessor og Leitender Angestellter i Bayer A. G. Leverkusen, Oberleutnant af res. i luftvåbenet, g. 3. aug. 1973 i Bonn m. Assessorin Ingeborg Stollfuss (F.: forlægger, Dr. Erich S. og Hildegard Löchner), f. 24. marts 1948 † 13. juli 1977. [Leverkusen.]

(b RUTH Amarant, f. 28. marts 1949 i Bonn-Beuel, Diplombiologin og lærer. [Bonn.]

(c VERONIKA, f. 6. dec. 1951 i Bonn, Diplomübersetzerin, g. 16. juni 1977 m. Rechtsanwalt og Fachanwalt für Steuerrecht, assessor Eckhard Mehring, f. 3. okt. 1947. [Den Haag, Holland.]

(d KAREN Elisabeth, f. 8. marts 1957 i Bad Honnef, student. [Königswinter.]

(2 HANNA SYLVIA Agnes Berchmana, f. 16. dec. 1917 i Gørlev, g. 25. sept. 1936 i Dormagen m. bankier, dr. jur. BRUNO Franz Hube, f. 15. aug. 1902 i Heilsberg, Østpreussen. [Hamburg.]

(3 DYVEKE Marie, f. 4. aug. 1921 på Urhøjgaard pr. Fuglede, g. 1^o 7. maj 1941 i Dormagen m. generalmajor Karl Paul Eduard HELMUT Michalik, f. 19. sept. 1894 † 7. juni 1944; 2^o 22. maj 1947 m. læge, dr. med. Otto HERBERT Jennis, f. 13. sept. 1923 † 22. marts 1981. [Königswinter.]

b) EIGIL Gunnar, f. 5. juni 1892 † 17. nov. 1962, repræsentant, g. 23. april 1919 m. ELLEN Olsen (F.: godsejer JØRGEN Hellemann O. og Ane Marie Sørensen), f. 19. april 1897. [Vordingborg.] Datter:

INGE, f. 20. nov. 1925, lærerinde, g. 5. nov. 1960 m. Emil Robbenhagen Hansen, f. 11. juli 1915 † 27. febr. 1976. [Odense.]

c) INGA Dorothea Ruth, f. 4. aug. 1900, g. 5. febr. 1922 m. grosserer CARL-HENRIK Knudsen Dybbroe, f. 15. juni 1895. [Århus.]

2) BENT Asger, f. 28. april 1868 † 5. aug. 1934, dekorationsmaler, g. 28. juli 1905 m. MARIE-ELISABETH Ponsaing, f. 21. okt. 1881 † 24. sept. 1945. Døtre:

a) ELEONORE, f. 30. april 1906.

b) STELLA, f. 14. aug. 1912.

3. Frederik Nicolai Hieronymus, f. 25. nov. 1779 † 3. jan 1827, kaptajn. Søn: Peter ALEXANDER Montagne, f. 9. juni 1819 † 7. febr. 1891, assessor i Højesteret, g. 29. aug. 1849 m. SUSANNE Cathrine Friis, f. 29. dec. 1824 † 30. marts 1855. Søn:

Frederik SANNEs, f. 22. okt. 1854 † 8. juli 1917, byfoged, g. 16. aug. 1889 m. SUSANNE Cathrine Emilie Friis, f. 5. juni 1868 † 11. juni 1964. Børn:

a) EBBA Alexandra, f. 29. juni 1892 i Kbh., g. 7. april 1914 i Kbh. m. klædefabrikant HARALD Robert Severin Klem, f. 21. juni 1884 † 24. juli 1954. [K.]

LILLIENSKIOLD

b) PAUL ALEXANDER Montagne, f. 5. sept. 1894 i Kbh., sekondløjtnant.★ [K.]

c) CARL GUSTAV, f. 25. maj 1898 i Kbh., dommer★ i Københavns Byret (R¹★). [K.]

LINDE

Christen Linde til Volstrup blev adlet 17. okt. 1704. – Hans Peter Linde erholdt ved patent af 11. juli 1810 tilladelse til at føre navnet Linde-Friedenreich.

Slægtens medlemmer skriver sig »de Linde«.

Præsensliste, se årg. 1976-78.

LINDHOLM



Kontreadmiral, kammerherre Hans Lindholm blev ved patent af 12. maj 1808 adlet fra 20. febr. 1803 at regne. Udførlig stamtavle og våbenafbildning, se årgang 1963.

Præsensliste, se årg. 1976-78.

LINSTOW



Mecklenburgsk uradelig slægt, der tidligst forekommer 1301 med Hinricus de Linstowe. Af linien til Linstow, der begynder med Heine v. L. (nævnt 1352) har to grene været optaget i den danske adelstand. – Overforstmester, gehejmekonferensråd Hartvig v. L. blev naturaliseret 28. januar 1777 og er stamsfader til den ældre linie. – Descendenterne af hofmester, gehejmekonferensråd Eggert Christoph v. L. (1695-1774) blev naturaliseret 1. marts 1892 (den yngre linie). –

Slægtens medlemmer fører navnet von Linstow. – Udførlig stamtavle og våbenafbildning i farver, se årgang 1960.

DEN ÆLDRE LINIE

KLAUS Wolfgang Peter von Linstow, f. 4. maj 1952 i Berlin-Wilmersdorf (søn af afdelingsingeniør Wolfgang Otto Ferdinand Paul von L., f. 23. april 1913 † 7. juni 1979), diplomingeniør. [Berlin.]

BRODER

JOACHIM Wolfgang Rainer, f. 23. okt. 1954 i Berlin-Wilmersdorf, stud. jur. [Berlin.]

LINSTOW

MODER

ERNA Luise Hulda Teschke (F.: Johann T. og Holde Grasznick), f. 13. maj 1920 i Berlin-Wilmersdorf, g. 13. maj 1950 i Berlin-Wilmersdorf, enke 7. juni 1979.

FADERS FARFADERS BRODER

RUDOLPH *Hermann Theodor*, f. 29. juli 1847 † 10. juli 1903, preussisk major, g. 11. maj 1880 m. EMMA Marie Friederike friherreinde von dem Bussche-Ippenborg, f. 19. sept. 1858 † 5. dec. 1930. Døtre:

1. HIEDEGARD Mathilde Auguste Cæcilie, f. 26. dec. 1882 i Hameln, g. 27. sept. 1905 i Hannover m. KURT Christian Friedrich Heinrich von Hedemann, f. 14. marts 1874 † apr. 1949. [Reichenhalt, Obb.]

2. GISELA Bertha Marie Georgine, f. 20. maj 1893 i Steglitz, g. 18. dec. 1919 i Harzburg m. fabrikejer HEINRICH von Tevenar, f. 12. dec. 1880 † 6. marts 1951 i Clausthal. [Clausthal-Zellerfeld.]

FADERS FARFADERS FARFADER

Wilhelm BERNHARD, f. 16. marts 1776 † 16. sept. 1847, kammerherre, hofjægermester, af 1. ægteskab m. Dorothea Margrethe Astrup, f. 1. juli 1790, g. 23. dec. 1808 † 26. maj 1832. Sønner:

1. CHRISTIAN Hans Wilhelm, f. 24. maj 1822 † 21. juni 1885, kirchspielvogt, g. 30. dec. 1859 m. Friederike Marie LOUISE Prehn, f. 25. nov. 1835 † 20. nov. 1918. – Descendens i Sydamerika.

2. ADOLPH *Friedrich Gottfried*, f. 14. maj 1832 † 7. dec. 1902, preussisk generaløjtnant, g. 30. maj 1855 m. Emilie THERESE Loesener, f. 16. april 1836 † 26. jan. 1908. Sønner:

a. WALDEMAR, f. 21. jan. 1859 † 8. april 1925, preussisk generalmajor, g. 27. sept. 1884 m. Therese Emilie MARGARETE Steinicke, f. 19. aug. 1866 † 12. dec. 1934. Søn:

Waldemar, f. 5. maj 1889 † 26. april 1938, kaptajn, kurkommissær, g. 29. jan. 1918 i Luxemburg m. Margrethe (GRETLY) Fuchs, f. 19. dec. 1898 i Luxemburg. [...].

b. HANS, f. 7. april 1863 † 28. aug. 1914, tysk oberstløjtnant, g. 1. juni 1898 m. Philippine MARIE Jeschke, f. 14. juli 1873 † 21. juli 1947. Børn:

1) HANS-OTFRID, f. 16. marts 1899 † 30. aug. 1944, tysk oberst, g. 24. aug. 1927 m. INGBERD Olga Johanna Cornelius, f. 27. marts 1905 † 31. dec. 1974 (hun g. 2^o m. Wolfgang Temple). Børn:

a) HANS-INGO, f. 31. dec. 1928 i Berlin, tekniker hos BHS Werk Sonthofen, g. 24. marts 1956 i München m. Annemarie Rosita Hettelein, født von Dreyses, f. 29. juli 1927 i Berlin, Charlottenburg. [Oberstdorf.] Søn:

Hans-Christoph, f. 5. jan. 1967 i München.

b) HANS-HARALD, f. 11. april 1939 i Frankfurt a.M., Wirtschaftsingenieur, g. 2. okt. 1967 i Oberberg/Starnberger See m. INGRID Kopfermann (F.: Dr. ing. H. Klaus K. og Anneliese Gossmann), f. 9. juli 1943 i Wuppertal-Elberfeld. [Domaine de Cabirol, Colomiers, Frankrig.] Døtre:

(1 Anne-Kathrin, f. 25. dec. 1968 i München.

(2 Stefanie, f. 8. juli 1975 i Colomiers.

LINSTOW

- c) ILSEMARIE, f. 30. aug. 1944 i Kempfenhausen bei Starnberg, Innenarchitekt. [München.]
- 2) Elisabeth Helene Dorothea (DORLI), f. 15. jan. 1902 Wittenberg, landhusholdningslærerinde*. [Germering.]
- c. HARTWIG, f. 15. juni 1874 i Trier † 5. nov. 1907 i Hamburg, premierløjtnant, g. 21. maj 1902 i Hamburg m. Sophie ELISABETH Weber, f. 10. juni 1876 † 13. dec. 1959 i Bremen (F.: købmand og godsejer Edward W. og Elisabeth (Lizzy) Gossler), (hun 2^o m. købmand, kaptajn Hermann Beutler). Søn:
- HANS-HARTWIG, f. 1. marts 1903 i Hamburg † 23. feb. 1976 i München, købmand, g. 28. marts 1931 i Speyer m. ERIKA Emilie Schaumberg, (F.: Oberregierungsrat Gottfried S. og Johanna Priester), f. 26. dec. 1908 i München † 14. sept. 1973 i München. Børn:
- a) WALTRAUT Hanna Elisabeth, f. 21. febr. 1932 i Speyer, g. 29. dec. 1958 i München m. ingeniør KLAUS Frey, f. 15. april 1928 † 20. nov. 1965. [München.]
- b) MANFRED Hermann Gottfried, f. 6. jan. 1935 i Speyer, salgsassistent, g. 10. maj 1963 i Bremen m. EDELGARD Helfers (F.: købmand Heinz H. og Meta Hilken), f. 3. sept. 1929 i Bremen. [Bremen.]
- Døtre:
- (1) JERRA, f. 22. febr. 1965 i Bremen.
- (2) BIRTE, f. 15. okt. 1968 i Bremen.
- c) GERHILD Hedwig, f. 17. nov. 1938 i Berlin-Zehlendorf, lærerinde, g. 3. aug. 1973 i Berlin-Zehlendorf m. lærer Hans-Jürgen Martin Butt. [Bremen.]
- d) BERNHARD Hartwig, f. 12. jan. 1944 i Schwarzenbach, Saale, dr. jur., Rechtsanwalt og skatterådgiver, g. 14. sept. 1968 på Schloss Hugenpoet bei Kettwig a. d. Ruhr m. Karla-Verena Stratenwerth (F.: Rechtsanwalt, dr. jur. Fritz S. og Cläre Feidner), f. 6. juli 1942 i Naumburg. [München.] Datter:
- KATJA Renata Friederike, f. 11. aug. 1973 i München.

DEN YNGRE LINIE

PETER Malling Linstow, f. 5. febr. 1920 i Hale, Cheshire (søn af assurandør Carl Adolph, f. 14. juli 1888 † 21. maj 1947), direktør i Scholfields, Ltd., vicepræsident i The Corporation of Insurance Brokers, løjtnant* i Royal Artillery Territorial Army (Stb.T.D.), g. 20. dec. 1941 i Singapore m. MARION Winifred Prescott, f. 28. sept. 1915. [Mobberley, Knutsford, Cheshire.] Børn:

1. DAVID Peter, f. 30. sept. 1946 i Didsbury, insurance broker, g. 8. maj 1971 m. BERYL May Fletcher (F.: William George Hayden F. og May Brown), f. 2. okt. 1943. [Crosby.] Søn:
Jonathan Carl, f. 13. febr. 1973.
2. CAROL, f. 3. april 1948 i Cheadle Hulme, sekretær. [Paris.]
3. JUDITH, f. 20. jan. 1952 i Bramhall, sekretær. [London.]

SØSTER

Margaret EILEEN, f. 14. okt. 1916, g. 30. juli 1936 m. admiral of the fleet Sir PETER John Hill-Norton, f. 8. febr. 1915. [South Nutfield, Surrey.]

LINSTOW

MODER

Margaret Eleanor EVELYN, født Scott, f. 26. aug. 1891, g. 20. april 1915, enke 21. maj 1947. [Tynemouth.]

FADERS BRODER

Frederik NORMAN, f. 8. febr. 1891 † ... 1970, ingeniør, g. m. IVY Lockwood. [Green Farm, East Knoyle, Salisbury.]

FARFADERS FADER

CARL Adolph, f. 28. nov. 1806 † 13. sept. 1857, kammerjunker, kaptajn, g. 23. nov. 1842 m. LOUISE Martine Malling, f. 3. dec. 1819 † 25. sept. 1853. Sønner:

1. GEORG, f. 26. febr. 1847 † 7. jan. 1911, assistent ved statsbanerne, g. 3. maj 1874 m. Theodora Emilie Ludvigsen, f. 23. juni 1849 † 20. jan. 1932. Sønner:

a. JOACHIM, f. 29. marts 1875 † 3. marts 1958, cand. polyt., direktør for Fyns kommunale Telefonselskab, g. 1^o 3. maj 1902 i Kbh. m. CLARA LOUISE Meyer, f. 16. marts 1877, skilt † 1. febr. 1929; 2^o 21. dec. 1927 m. SOFIE Frederikke Øst-Jacobsen, f. 2. sept. 1883 † 1. maj 1973. Søn:

af 1. ægteskab:

MOGENS, f. 13. jan. 1908 i Odense, cand. jur., kontorchef i Kongeriget Danmarks Hypotekbank og Finansforvaltning (R*), g. 4. febr. 1938 i Kbh. (b.v.) m. Bettina Denise Cohn (F.: grosserer Albert B. C. og Fernanda Kalckar), f. 2. dec. 1906 sst. [K.]

b. KNUD Christian, f. 23. juli 1876 † 12. aug. 1936, sanatorieforvalter, g. 1^o 5. nov. 1905 i Vamdrup m. MARTHA Sophie Kirstine Hansen, f. 26. april 1877 i Kbh., skilt 22. aug. 1932 † 8. sept. 1972; 2^o 13. sept. 1932 i Kbh. m. KIRSTEN Marie Rasmussen, f. 18. febr. 1887 i Vamdrup. Datter:

af 1. ægteskab:

BENEDICTE Emilie, f. 7. okt. 1906 i Kbh., økonoma. [Silkeborg.]

2. EMIL, f. 15. aug. 1854 † 21. jan. 1922, fuldmægtig i Københavns Diskonto- og Revisionsbank, g. 27. okt. 1882 m. WILHELMINE Josephine Muhlig, f. 5. juni 1862 † 16. april 1941. Børn:

a. JOHANNES, f. 14. dec. 1886 † 23. jan. 1954, fuldmægtig, g. 1^o 14. juni 1916 m. CECILIE Louise Nimb, f. 11. nov. 1887 † 22. juni 1964, skilt; 2^o 19. sept. 1931 m. VALBORG Elisabeth Pedersen, f. 24. juli 1896. [K.] Søn:

af 1. ægteskab:

OVE Hais, f. 11. juni 1918 i Kbh., konsulent, g. 17. april 1943 på Frederiksberg m. INGRID Sofie Emundts, f. 4. nov. 1918, medlem af bestyrelsen for Dansk Adelsforbund. [Virum.]

b. OTTO Werncke, f. 12. febr. 1891 † 13. nov. 1973, cand. jur., kontorchef hos rigspolitichefen, g. 29. maj 1920 i Kbh. m. GUDRUN Emilie Martens (F.: handskefabrikant Stephan Adam M. og Helga Mathilde Johanne Eilschou Holm), f. 26. marts 1894 i Kbh. [K.] Børn:

1) BIRGIT, f. 30. aug. 1921 i Kbh., lægeaut. massøse, g. 19. aug. 1944 i Hellerup K. m. kriminaloverbetjent HENRY Fischer, f. 6. dec. 1913 † 11. dec. 1966. [K.]

2) STEFFEN Werncke, f. 7. aug. 1925 i Kbh., produktionschef ved Den kgl. Porcelænsfabrik, g. 1^o 12. maj 1950 i Buenos Aires m. AASE Myrdal, f. 25. jan. 1924 i Dragør, skilt 1971; 2^o 4. marts 1972 i Tibirke

K. m. fysioterapeut **BIRTE Pihl Jensen** (F.: fondsbørsvekselerer Lauritz Pedersen og Paula Rosenfalk), f. 14. juli 1924. Børn:

af 1. ægteskab:

a) **PETER Werncke**, f. 2. sept. 1951 i Kbh., arkitektstuderende.

b) **EVA**, f. 20. aug. 1953 i Kbh.

c) **KARIN**, f. 20. aug. 1953 i Kbh.

c. **KAI Frederik**, f. 15. marts 1896 † 30. maj 1929, landsretssagfører, g. 16. dec. 1924 m. **KAREN Anna Hedvig Glandt**, f. 7. sept. 1899. [Frederiksberg.] Børn:

1) **SVEN Emil**, f. 26. nov. 1925 † 15. juli 1977, tegner, billedhugger (Akad. mindre guldmedaille), adjunkt, g. 1° 10. maj 1947 på Frederiksberg m. **ULLA Reinholdt Hansen** (F.: koffardikapatajn R. H. og Anna Sørensen), f. 28. marts 1918 i Brooklyn, N. Y., skilt; 2° 28. sept. 1954 m. grafikeren **BRIDGET Swinton** (Adoptivm.: M. K. Armitage), f. 9. maj 1933 i London, skilt okt. 1963; 3° 18. maj 1965 m. **NINNA Kirstine Jensen** (F.: Svend Aage J. og Else Margrethe Jørgensen), f. 23. marts 1947. [Stallerupsø pr. Kolding.] Børn:

af 1. ægteskab:

a) **HENRIETTE Anne Hedvig**, f. 19. jan. 1947 i Kbh., fysioterapeut, g. 13. juni 1969 på Frbg. (b.v.) m. billedhugger **BJARKE Karbo**, f. 22. febr. 1943 i Kbh. [Allerød.]

b) **NANKE Ulrika**, f. 3. juli 1952 på Frbg. (St.T.), EDB-operatør. [K.]

af 2. ægteskab:

c) **CLAES**, f. 15. april 1955 på Frederiksberg, overkonstabel. [Kolding.]

d) **NAN**, f. 4. juli 1958 i Roskilde, elev på Rigshospitalets Jordemøderskole. [K.]

af 3. ægteskab:

e) **ANITA**, f. 10. sept. 1965 i Dybvadbro (Aagaard Frikirke).

f) **ANDERS Emil**, f. 7. jan. 1967 sst. (Aagaard Frikirke).

g) **KJELD Emil**, f. 17. juni 1976.

2) **Flemming**, f. 2. jan. 1928 i Kbh., taxavognmand, g. 5. maj 1951 i Kbh. m. **Eli Marna Wintherlund**, f. 2. febr. 1930. [Vanløse.] Børn:

a) **HENRIK**, f. 24. febr. 1952, postbud, g. 1. juli 1979 i Karlslunde med **May Johansen**, f. 16. maj 1954 i Frederikshavn. [Karlslunde.]

b) **Susanne**, f. 5. juni 1954, kontorassistent, g. 14. maj 1978 m. elektromekaniker **Allan Christensen**.

c) **JESPER**, f. 5. juli 1958.

d) **CHARLOTTE**, f. 12. okt. 1961.

3) **MERETE**, f. 5. marts 1930 i Kbh.

d. **AASE Sophie Amalie**, f. 10. marts 1899 i Kbh., g. 8. nov. 1941 i Gentofte m. landsretssagfører **Carl Frederik Lytting**, f. 13. dec. 1897 i Nyborg. [Gentofte.]

FARFADERS FARBRØDER

LUDVIG, f. 24. sept. 1816 † 13. febr. 1870, justitsråd, amtsforvalter. Søn: ··

Frederik WILHELM, f. 24. okt. 1858 † 28. jan. 1929, postmester og telegrafbestyrer, g. 1° 12. dec. 1885 m. **Eugenie Jenny Louise MARIE de Renouard**, f. 17. marts 1861 † 18. febr. 1894; 2° 1. juni 1896 m. **Frederikke EMILIE Sørensen**, f. 18. nov. 1875 † 5. april 1943. Sønner:

af 1. ægteskab:

- a. LUDVIG Georg Hermann, f. 16. dec. 1887 † 7. jan. 1957, postmester, g. 26. okt. 1916 m. AGNES Hansen, f. 18. okt. 1889 † 19. marts 1970. Børn:
- 1) MARGRETHE, f. 17. april 1918 i Århus, plejemoder, g. 22. juli 1947 i Jellinge m. afdelingschef CARL Lassen, f. 31. maj 1908, skilt. [Lystrup.]
 - 2) Frederik WILHELM, f. 2. maj 1919 i Århus, repræsentant, g. 8. april 1950 i Vedbæk m. INGE Bramsen Ravn (F.: urmager Oskar Bramsen R. og Frida Elisabeth Christensen), f. 28. maj 1931, skilt. [Århus.] Søn:
 - GEORG Wilhelm, f. 4. nov. 1950 i Kbh., elektronikmekaniker, centralmekaniker ved J.T.A.S., g. 27. aug. 1977 i Århus (St. Lucas) m.
 - VIBEKE Bøgild (F.: postoverchauffør Ejnar Jelling B. og Tove Enevoldsen), f. 24. aug. 1954 i Århus. [Kolt.] Søn:
 - Jacob, f. 20. april 1978 i Århus.
- b. HUGO Ernst, f. 11. marts 1890 † 4. juli 1958, postmester, g. 11. maj 1918 m. DAGNY Sophie Henriette Lohse, f. 3. aug. 1896. [Kastrup.] Børn:
- 1) MAX Hartvig, f. 14. marts 1919 på Fejø, afdelingschef, g. 1. marts 1941 i Gentofte m. EMILIE Merry Rasmussen (F.: murermester, partikulier O.R. og Mathilde Wiberg), f. 27. dec. 1917. [K.]
 - a) BIRGIT Merete, f. 21. november 1943 i Gentofte, g. 12. dec. 1964 i Søllerød m. teknisk direktør for Carlsberg Bryggerierne i Kuala Lumpur, brygmester, civilingeniør, søløjtnant af res. Sven Dyre Vaa, f. 17. aug. 1940 i Angola, Afrika. [Kuala Lumpur, Malaysia.]
 - b) HUGO, f. 3. aug. 1948 i Gentofte, cand. scient. soc. [K.]
 - 2) RITA, f. 15. marts 1920 på Fejø, g. 7. nov 1941 i Toftlund m. ekspedient POVL ERIK Jensen, f. 19. jan. 1915. [Kastrup.]
 - 3) BENTE, f. 10. dec. 1921 i Rødby, g. 3^o 26. aug. 1961 m. antikvitetshandler JØRGEN Dreilov, f. 8. april 1927 i Kbh. [Klampenborg.]
 - 4) ULRICH, f. 15. okt. 1926 i Rødby, luftfartskontrollør ved statens luftfartsvæsen, g. 7. maj 1950 m. Inger Margrethe Nielsen (F.: vin- og tobakshandler Holger N.), f. 8. april 1923. [Greve Strand.] Børn:
 - a) ANNETTE Ursula, f. 10. juni 1951 i Kbh., sygeplejerske, g. 16. nov. 1974 i Greve K. m. speditør Finn Claudius Dal, f. 17. aug. 1949 på Frbg.
 - b) MICHAEL Ernst, f. 29. maj 1955 i Kbh., stud. med. [K.]
 - 5) LIZA, f. 14. marts 1931 i Rødby, g. 1^o 14. marts 1949 m. bogholder Torben Filskov, f. 15. febr. 1923, skilt; 2^o 5. okt. 1961 m. filmtekniker HILMER E. Nielsen (navneforandring til Linstow), f. 12. nov. 1931. [Farum.]
- d. CARL WERNER, f. 26. dec. 1902 † 24. dec. 1976, bankfuldmægtig, g. 3. okt. 1936 i Aalborg m. META Magdalene Kjærsgaard (F.: inspektør Peter K. og Marie Sørensen), f. 28. jan. 1910 i Aalborg. [K.] Søn:
 - TORBEN Herbert, f. 19. dec. 1938 i Kbh., afdelingschef i Sparekassen København-Sjælland, g. 30. okt. 1971 i Birkerød K. m. INGE Marie Hansen (F.: teknisk tegner Aksel H. og Thora Pedersen), f. 20. sept. 1938 i Kbh. [Birkerød.] Søn:
 - FRANZ Detleff, f. 6. marts 1972 i Usserød (Birkerød K.).
- e. EGGERT Wilhelm, f. 13. aug. 1907 † 27. sept. 1977, tegner, g. 1^o 7. maj 1933 m. GERDA Olsen, f. 13. sept. 1910 † 15. nov. 1976, skilt 1948; 2^o 22. april 1964 i Kbh. m. INGA Fritze Haastrup, f. 6. maj 1920 (hun g. 1^o Bunch). [K.] Sønner:
 - af 1. ægteskab:
 - 1) KURT, f. 3. juni 1935 i Kbh., EDB-programmør, g. 16. sept. 1967 i

Kbh. (b.v.) m. JOAN Brew (F.: Henry B. og Agnes James), f. 3. nov. 1938 i Liverpool. [Charlottenlund.] Sønner:

a) CARL Henry, f. 9. febr. 1971 i Kbh.

b) ADRIAN Eggert, f. 16. jan. 1974 i Glostrup.

2) BENT, f. 3. dec. 1937 sst., cand. jur., fuldmægtig i Ministeriet for kulturelle anliggender, g. 29. okt. 1977 i Farum (b.v.) m. ANNE-DORTHE Hedeager Andersen (F.: afdelingschef Emil H. A. og Maja Meyer Andersen), f. 4. aug. 1939 i Gentofte. [Gentofte.] Datter:

Andrea, f. 19. febr. 1979 i Kbh.

f. POUL Richard, f. 6. sept. 1909 † 11. juli 1964, direktør i Aage Brabrand & Sønner A/S, g. 5. april 1939 i Rødovre m. JUTTA Sofie Jensen (F.: købmand Jens Marinus J. og Nicoline, f. J.), f. 16. jan. 1912 i Søvind. [Gentofte.] Datter:

BIRGITTE, f. 30. jan. 1940 i Kbh., arkitekt, M.A.A., g. 31. marts 1967 i Lyngby (b.v.) m. arkitekt NIELS Roloff, f. 21. aug. 1941 i Kbh. [K.]

g. FRITZ Werncke, f. 19. febr. 1917 † 14. dec. 1981 i Sakskøbing, sekretær i Dansk Adelsforbund samt medlem af bestyrelsen, major* i flyvevåbnet (R*), g. 19. juni 1943 i Kbh. (H. Tausen) m. KAREN MARGRETHE Arentzen (F.: maskinmester Carl A. og Ellen Hulda Ragnhild Schlichter), f. 2. maj 1920 i Kbh. [K.] Sønner:

1) HENRIK, f. 9. april 1946 i Kbh., civilingeniør. [Avedøre.]

2) CLAU, f. 1. maj 1951 i Kbh., arkitekt, underdirektør i markedsføringsfirmaet Bjørnbøl A/S samt medlem af dets bestyrelse, medlem af bestyrelsen for Dansk Adelsforbund og for A/S Gothersgade 158.

VON LOWZOW



Gammel mecklenborgsk adelsslægt, generalmajor Ehler Ditlef von Lowzow blev naturaliseret 30. juli 1777. – Ud-førlig slægttavle og våbenafbildning, se årgang 1976-78.

DEN DANSKE LINIE

LENNART von Lowzow, f. 23. maj 1927 i Kbh. (B) (søn af kommandør i marinen KNUD Krieger, f. 28. marts 1889 † 25. jan. 1954), hofjærgemester, orlogskaptajn, student, g. 6. juli 1960 i Them K. m. BIRGITTE Eileen Foss til Løvenholt (F.: hofjærgemester, oberstløjnant Torben Alexander F. og Gladys Ethel Clark), f. 22. okt. 1930 på Løvenholt (Them K.). [Løvenholt pr. Them.] Børn:

1. TORBEN Alexander, f. 8. marts 1962 på Frb. (Them K.), student, sergent i Den kgl. Livgarde.

2. REGITZE Beatrice, f. 25. marts 1964 på Frb. (Them K.) (Vallø).

BRODER

OLUF til Estruplund og Tørslevgaard, f. 17. juni 1931 i Kbh. (CS), hofjærgemester, student, M.F.*, formand for Centralforeningen af Tolvmandsforeninger i Danmark, g. 1° 1. sept. 1955 i Estruplund K. m. ANNE-LISE

Sørensen (F.: underdirektør i B. & W. Tage Victor Weitzmann S. og Gunhild Henriette Nielsen), f. 13. okt. 1934 i Kbh., skilt. 2^o 20. aug. 1976 i Svanninge K. m. SUSANNE Hejl (F.: distriktschef Bent H. og Jytte Hansen), f. 15. juli 1950 i Randers (Estruplund K.) (g. 1^o m. farvehandler Uffe Koefoed Eriksen, skilt). [Estruplund pr. Ørsted.] Børn:

af 1. ægteskab:

1. INEZ Krieger, f. 5. april 1957 i Ørsted (Estruplund K.), g. 1. marts 1980 i Stensballe K. m. KIM Sørensen, f. 12. maj 1956 i Ebeltoft, skilt.

2. KLAVS Krieger, f. 29. sept. 1958 på Estruplund (Estruplund K.), stud. jur. [Århus.]

3. BETTINA Krieger, f. 13. marts 1961 på Estruplund (Estruplund K.).

4. KATJA Krieger, f. 3. jan. 1965 på Estruplund (Estruplund K.).

af 2. ægteskab:

5. HENRIK Krieger, f. 25. maj 1979 på Estruplund (Estruplund K.).

MODER

Marie Antoinette (MISSE) til Baarupgaard, f. comtesse Bille-Brahe-Selby, f. 25. aug. 1923 på Steensgaard, enke 25. jan. 1954, stifter af og kommandør* og korpschef* for Kvindeligt Marinekorps, M.F.*, cand. phil., M.A. School of Natural Science, Los Gatos, U.S.A. (R1*) (Hjv.F.T.) (Fi.r.K.3) (S.L.M.1). [Baarupgaard pr. Kirke-Eskilstrup.]

DEN NORSKE LINIE

CLAUS Eler Kristof Friedrich von Lowzow, f. 7. okt. 1925 (søn af agent JOHANNES, f. 15. maj 1891 † 24. maj 1971), g. 29. marts 1961 m. EDITH Gundersen, født Olsen (F.: distriktschef, Eugen O. og Borghild Sandberg), f. 23. dec. 1915.

SØSTRE

1. ELIN Grethe, f. 26. dec. 1920, g. 15. dec. 1945 m. Kaare Skjoldmo, f. 25. marts 1920.

2. Erna Magdalene ELISABETH, f. 28. dec. 1922, g. 25. okt. 1945 m. gårdbruger KNUT Kolstad, f. 20. aug. 1923.

MODER

ERNA Marie, født Krogvik (F.: fabrikejer Theodor K. og Ingeborg Krogsgaard), f. 6. okt. 1892, g. 19. aug. 1917, enke 24. maj 1971. [Oslo.]

PARFADER

PETER Lauritz, f. 27. marts 1856 † 19. febr. 1922, arkitekt, g. 29. dec. 1886 m. Magdalene (MAGDA) Henriette Nissen, f. 23. sept. 1857 † 16. aug. 1908. Sønner:

1. Christof FREDERIK, f. 24. sept. 1887 † 3. okt. 1959, værkfører, g. 19. aug. 1929 m. GUDRUN Underland, f. 23. maj 1904. [Portland, Oregon, U.S.A.]

2. TRYGVÉ, f. 4. aug. 1892, major i feltart., diplomingeniør, direktør, g. 29. nov. 1918 m. GUNVOR Bryn, f. 10. marts 1899 † 13. april 1971. [Oslo.]

Børn:

- a. **KIRSTEN Bryn**, f. 7. sept. 1924, fører navnet Lowzow, adjunkt, g. 24. sept. 1949 m. overretssagfører **KARL Steen-Hansen**, f. 24. dec. 1922, skilt 1967. [Oslo.]
 b. **WENCHE Bryn**, f. 27. maj 1926, skolebestyrer.
3. **EINAR**, f. 5. nov. 1894, overingeniør, g. 4. nov. 1922 m. **TORDIS Olaug Gårder**, f. 9. dec. 1896 † 12. april 1978 [Oslo.] Datter:
INGRID, f. 24. nov. 1926, tegneleder.
4. **HARTVIG**, f. 6. marts 1896 † 5. juli 1971, kommandørkaptajn af den norske flåde, g. 22. okt. 1921 m. **HERBORG Riegelsen Rasmussen** (F.: marineingeniør Alfred R. og Alexandra Erisken), f. 30. dec. 1897. [Oslo.] Datter:
ANNE-LISE, f. 7. aug. 1922, g. 12. nov. 1953 m. kontorchef **AAGÆ Lagem**, f. 20. febr. 1923.
5. **ODD**, f. 23. okt. 1898 † 22. april 1977, g. 1° 25. juni 1924 m. **AGATHE Skonhoft Andersen**, f. 19. juni 1899 † 5. dec. 1964; 2° m. **GUDRUN Kramer**, f. 21. nov. 1911 † 11. juli 1970; 3° m. **MILDRED Clark**, f. 30. juni 1924 i Georgia, U.S.A. [Florida.]
6. **PER**, f. 3. nov. 1902, g. 19. februar 1949 m. **SONIA Svensson**, f. ... 1924. [Phoenix, Ariz. U.S.A.]

FARFADERS FADER

- Christoffer Frederik*, f. 16. aug. 1821 † 19. jan. 1893, oberst. Søn:
KARL Ludvig Peter, f. 27. febr. 1859 † 19. marts 1942, overretssagfører, g. 21. nov. 1889 m. **HELGA Fodstad**, f. 24. juni 1865 † 10. juli 1956. Børn:
 a. **ROLF**, f. 6. juni 1892 † 8. dec. 1966, major i inf., civiløkonom, statsaut. revisor, g. 14. juni 1924 m. **KAREN Ihlen** (F.: tylkesmand Alfred I. og Karen Erlandsen), f. 2. febr. 1904, skilt. [Oslo.]
 Børn:
 1) **CARL FREDERIK**, f. 5. aug. 1927, civilingeniør, g. 12. dec. 1953 m. **SYNNØVE Aasvejen** (F.: havebrugslærer Harald A. og Aslaug Johnsen), f. 7. maj 1928. [Oslo.] Børn:
 a) **PETER Ditlef**, f. 4. marts 1955.
 b) **Kristin**, f. 18. april 1958.
 2) **INGER Margrethe**, f. 23. dec. 1929, g. 22. juni 1950 m. bagermester **Haakon P. Hals**, f. 8. sept. 1924.
 3) **GERD Elisabeth**, f. 6. april 1934, g. 8. april 1961 m. **Hendricus (HENK) Aandewiel**, f. 29. jan. 1933. [Lillestrøm.]
- b. **ERVIND**, f. 24. dec. 1893 † 11. nov. 1963, afdelingschef i »Den norske Creditbank«, g. 22. april 1933 m. **MARGIT Wiborg** (F.: bankchef Emanuel Lorentzen W. og Sophie Cathrine Aass), f. 15. nov. 1900. [Oslo.] Børn:
 1) **Petter Ditlef**, f. 27. nov. 1935, ingeniør, g. 24. juni 1961 m. **GUNVOR Johannessen** (F.: faktor Bjarne Kristian J. og Gunvor Agathe Marie Amundsen), f. 12. marts 1937. [Bergen.] Børn:
 a) **EIVIND**, f. 2. april 1964.
 b) **PETTER**, f. 2. april 1964.
 c) **BEATE Marie**, f. 30. sept. 1966.
 2) **Karin**, f. 8. maj 1938, g. 3. sept. 1960 m. kontorchef **INGVALD Peter Jensen**, f. 23. febr. 1930. [Oslo.]
- c. **SIGNE**, f. 9. okt. 1896, g. 11. juli 1931 m. fabrikejer **HARALD Bentzrød**, f. 1888 † 30. maj 1961. [Stavern.]

LUCKNER★



Borgerlig familie fra Øvre Pfalz, af hvilken fransk general-løjtnant Nicolaus »baron« von Luckner ved naturalisations-patent af 22. april 1778 blev optaget i den danske adelsstand og ved patent af 31. marts 1784 i grevestanden. – Våbenaf-bildning og udførlig slægttavle, se årg. 1941.

Se »Danmarks Adels Aarbog«, 1941 og 1946, samt »Genealogisches Handbuch des Adels VI (Gräfliche Häuser B I)«.

LÜTKEN

Søkaptajn Frederik Lütken (f. 27. april 1698 † 1. febr. 1784) adledes 29. jan. 1780.

DEN ÆLDRE LINIE

FREDERIK Christian Otto Lütken, f. 29. april 1937 (søn af fabrikant CHRISTIAN Otto Frederik, f. 11. sept. 1902 † 29. dec. 1973), cand. merc., import-agent, g. 12. juli 1963 i Fredericia (St. Mich.) m. korrespondent HANNE Reichstein Larsen (F.: overlærer Hans R. L. og Gerda Kræmmer), f. 5. aug. 1940. [Rue, Mørd.] Børn:

1. MARIANNE, f. 8. april 1967 (Langesø Kapel).
2. THOMAS, f. 14. april 1970 (Vigerslev K.).

MODER

NANNA Kriel, født Schmidt (F.: grosserer Hakon H.S. og Sigrid Kriel), f. 21. aug. 1909, g. 14. marts 1935, enke 29. dec. 1973. [Lunghøj, Gelsted.]

FARFADER

OTTO AUGUST, f. 26. sept. 1868 † 18. maj 1936, postekspedient, løjtnant, g. 19. okt. 1901 m. Ida Henriette (HENNY) Katharine Krabbe, f. 19. okt. 1873 † 2. dec. 1940. Døtre:

1. ELISABETH Charlotte Marie Dagmar, f. 25. sept. 1904 i Kbh., g. 16. nov. 1934, enke 16. dec. 1976. [Nærum.]
2. MARGARETHE Susi Anna Johanne Charlotte, f. 12. juli 1907, inspektrice* ved Fyens kommunale Telefonselskab. (Estvadgaard). [Middelfart.]

DEN YNGRE LINIE

ANDREAS Joachim Lütken, f. 14. febr. 1898 på Frederiksberg (søn af sekretær i Privatbanken ANDREAS Magnus, f. 17. jan. 1852 † 22. aug. 1933, og ALMA Francisca Theodora Clausen, f. 21. marts 1862, g. 21. juli 1893 † 1. dec. 1941), cand. jur., fuldmægtig i Privatbanken, g. 25. marts 1923 i Ryslinge Valgmen. m. justitssekretær ved Sø- og Handelsretten, cand. jur. KARLA Andrea Nielsen (R★.) (f.: tømrermester Erik Peter N. og Mette Kirstine, f. Nielsen), f. 20. marts 1898 i Refsvindinge. [Birkerød.] Børn:

LÜTKEN

1. POUL ERIK, f. 12. jan. 1924 på Frederiksberg, indehaver af firma »Dals-Marin«, g. 1° 9. juni 1945 i Kbh. m. KIRSTEN Kilstofte Gahrn (F.: overlærer C. G.), f. 14. april 1924 i Kbh., skilt; 2° 25. nov. 1950 i Nøddebo m. LIS Verland (F.: civilingeniør J. V. og Mathilde Jürgensen), f. 24. juni 1929 i Charlottenlund, skilt; 3° 30. april 1955 i Lund m. INGRID Hegardt (F.: rådmand Carl H. og Blenda Maria Koch), f. 8. aug. 1928 i Göteborg. [Karlsberg, Sverige.] Børn:

af 1. ægteskab:

a. OTTO Frederik Gahrn, f. 3. aug. 1945 på Frederiksberg, elektromekaniker, g. 25. marts 1972 på Frbg. (Lindvang) m. Anne-Mette Andersen (F.: automekaniker Gunnar A. og Ane Kirstine Jensen). Børn:

1) ALLAN Gahrn, f. 3. juli 1974 på Frederiksberg.

2) KATJA Gahrn, f. 29. marts 1978 på Frederiksberg (Lindvangs K.).

af 2. ægteskab:

b. CHRISTIAN, f. 24. okt. 1954 i Virum.

af 3. ægteskab:

c. HANNE Margareta, f. 25. aug. 1955 i Göteborg.

d. MARIA Elisabeth, f. 25. juni 1957 sst.

e. METTE Cecilia, f. 9. febr. 1959 sst.

2. INGRID Anine, f. 22. jan. 1927 på Frederiksberg, g. 7. aug. 1948 i Kasse-mose m. redaktionssekretær VIGGO Clausen, f. 9. okt. 1922 i Kbh. [Espergærde.]

BRODER

HANS Christopher, f. 13. marts 1900 i Kbh., landbrugskandidat, g. 4. april 1936 på Frbg. m. Jenny BETTY Lund (F.: snedkermester L.), f. 26. april 1915 i Haslev. [K.] Børn:

1. MARIANNE, f. 4. febr. 1939 i Kbh. overordentlig stiftsdame i Vallø.

2. PALLE, f. 13. dec. 1946 i Kbh., E.D., g. 12. febr. 1972 i Kbh. (Vigerslev) m. HANNE Andersen (F.: fabrikant Viggo Christian A. og Martha Esther Pedersen), f. 10. okt. 1950 i Kbh.

FARBRODER

OTTO Georg, f. 15. aug. 1849 † 23. maj 1906, kaptajn af flåden, g. 6. aug. 1880 m. kgl. operasangerinde AUGUSTA Sophie Vilhelmine Schou, f. 4. okt. 1855 † 26. sept. 1910. Søn:

GEORGE, f. 2. okt. 1883 † 19. aug. 1963, kaptajn af art., g. 5. april 1934 i Stenstrup m. ASTRID Marie Køhler (F.: mægler Jens Martin Jacob K. og Laurine Hansine Schou Larsen), f. 8. jan. 1900 i Svendborg. [K.]

DEN ADOPTEREDE LINIE

Under 12. marts 1819 er der udfærdiget bevilling for kaptajn i sø-etaten Frederik Lütken (f. 3. dec. 1774 † 18. april 1819) til at adoptere sin søn Frederik Tekla som sit ægte barn. Ved kgl. åbent brev af 8. marts 1884 er der givet bevillingen en tilføjelse om at den hjemler Frederik Tekla Lütken og hans ægte agnatiske afkom danske adelsrettigheder som nedstammende på sværd siden fra den i adelsstanden optagne kaptajn Frederik Christopher Lütken.

JURIJ Lütken, f. 29. okt. 1885 (søn af kgl. translator, redaktør ANDRÉ

LÜTKEN

Gregor Henrik, f. 2. okt. 1843 † 6. maj 1916, og OLGA Vasiljevna Zelenkoff, f. 1. febr. 1859, g. 28. febr. 1883 † 6. febr. 1928), driftsbestyrer, g. 28. april 1912 m. NATHALIE Borrissovna Veselovski, f. 1. aug. 1887. [Stockholm.]

PARFADER

FREDERIK Tekla, f. 15. marts 1808 † 31. jan. 1879, etatsråd, overretssagfører. Søn:

af 2. ægteskab m. Olivia Schoubye (1824-48):

WILLIAM Frederik, f. 25. april 1847 † 22. okt. 1901, præst, g. 1° 25. juli 1876 m.

META Petrea Christine Petersen, f. 14. marts 1844 † 9. juli 1881; 2° 16. maj 1883 m. ELISABETH Emilie Lund, f. 22. marts 1855 † 21. juli 1935. Børn:

af 2. ægteskab:

a. William OVE Frederik, f. 6. febr. 1887 † 6. nov. 1935, grosserer, g. 1° 4. maj 1912 m. CECILIE Elisabeth Bruun, f. 1. febr. 1888, skilt; 2° 24. sept.

1921 m. ELLA, født Meulengracht, f. 27. sept. 1891 † 13. juli 1978. Søn:

af 2. ægteskab:

BENT, f. 21. juni 1923 † 26. aug. 1977, bogholder, g. 1° 12. okt. 1946 i Kbh. (C) m. VIBEKE Karen Bentzon (F.: civilingeniør Emil Einar Roepstorff B. og Karen Naar-Jensen), f. 12. sept. 1916, skilt; 2° 13. maj 1961 på Frbg. (b.v.) m. ANNI Flora Passarge Mogensen, født Olsen, f. 4. febr. 1927. [Frederiksberg.] Datter:

af 1. ægteskab:

EVA Birgitte, f. 25. marts 1948 i Kbh., overordentlig stiftsdame i Vallø.

b. INGA Margrethe Petra, f. 7. nov. 1889, g. 3. febr. 1917 m. fabrikant HANS HENRIK Bruun, f. 11. maj 1893 † 18. april 1923. [K.]

LÜTTICHAU



Meissnisk uradelsslægt, der forekommer tidligst med Heinrich von Lutchow (nævnt 1330-60) og hvis stamrække med sikkerhed føres tilbage til Friedrich von Lüttichau til Kme-len (d. 1442). Slægten trådte i dansk tjeneste 1682 med senere generaløjtnant Hans Helmuth von Lüttichau (1670-1732), af hvis efterkommere kammerherre Christian Ditlev Lüttichau for sig og sine to brødre ved patent af 25. jan. 1887 har erholdt anerkendelse som henhørende til den danske

adel. Udførlig slægttavle og våbenafbildning i farver, se årg. 1940.

HANS Helmuth Lüttichau, f. 9. jan. 1925 på Tjele (søn af kammerherre, hofjægermester CHRISTIAN Ditlev til Tjele, f. 4. nov. 1895 † 22. okt. 1963 og VIBEKE Schack Brockdorff, f. 14. aug. 1900, g. 12. aug. 1921 † 13. juni 1954), nyder af stamhuset Tjeles successorfond, g. 5. febr. 1955 i Søllerød K. m. LISSI Agnes Larsson, f. 17. dec. 1926 på Frederiksberg, skilt 5. okt. 1971. [Tjele pr. Ørum, Sønderlyng.] Børn:

1. CHRISTIAN Ditlev, f. 7. nov. 1955 i Viborg (Tjele K.), student.

2. HANS Helmuth til Tjele, f. 31. aug. 1957 i Viborg (Tjele K.), student.

LÜTTICHAU

3. ELISABETH Margrete, f. 17. juni 1959 i Viborg (Tjele K.), g. 20. okt. 1979 i Tjele K. m. Jens Hagen Nielsen, f. 22. juli 1950.
4. PETER Michael, f. 26. okt. 1962 i Viborg (Tjele K.), student.

SØSTRE

1. FANNY Adelheid, f. 4. juli 1922 på Tjele, g. 19. febr. 1944 i Tjele K. m. overlæge, dr. med. ERIC Thing, f. 2. dec. 1917 i Glasgow. [Esbjerg.]
2. GUDRUN Vibeke, f. 6. juni 1923 på Tjele, husholdningslærerinde, g. 30. april 1955 i Søllerød K. m. maleren JENS Gammelgaard, f. 20. maj 1911. [Holte.]
3. Ellinor, f. 6. dec. 1925 på Tjele, student, g. 22. okt. 1951 i Tjele K. m. Henrik baron Schaffalitzky de Muckadell. [Bjergsted Skov, Jyderup.]
4. ELLEN, f. 10. juni 1928 på Tjele, g. 8. april 1952 i Tjele K. m. skovrider Carl Frederik Ingvorsen, f. 20. aug. 1922 i Kbh. [Næstved.]

FORFADER

Kammerherre Hans HELMUTH til stamhuset Tjele, f. 13. jan. 1868 † 21. febr. 1921, g. 26. sept. 1894 m. FANNY Julie Caroline Mathilde Basse Fønss, f. 11. juli 1870 † 18. aug. 1921. Børn:

1. HANS Helmuth, f. 5. april 1897 † 2. febr. 1958, kammerjunker, oberstløjtnant, g. 9. okt. 1930 m. MARIE Thalia Juul, f. 1. juli 1900 † 30. dec. 1942. Børn:
 - a. KNUD, f. 2. maj 1934 i Kbh. (Es.), cand. oecon., premierløjtnant af res. ved livgarden, professor, g. 4. juli 1963 i Randers (St.M.) m. adjunkt, cand. mag. MARIANNE Rehfeldt (F.: læge Aage R. og Ingrid Ipsen), f. 14. jan. 1940 i Århus [K.] Børn:
 - 1) HANS RUDOLF, f. 17. dec. 1964 i Århus (Møllevangskirken).
 - 2) ANNE MARIE, f. 26. maj 1966 i Århus (Århus Domkirke). (Vallø).
 - 3) Ingrid Thalia, f. 21. maj 1974. (Vallø).
 - b. CARL til Havnø, f. 19. aug. 1935 i Kbh. (C), g. 1. okt. 1976 m. comtesse MERETE Anette Ahlefeldt-Laurvig. [Havnø ved Hadsund] Datter: Kirsten MANON, f. 1. juni 1980 (Visborg K.).
 - c. RUDOLF, f. 15. okt. 1937 i Kbh. (C), cand. jur., advokat. [K.]
 - d. MARIE Fanny Ellen, f. 20. aug. 1940 i Rungsted (Hørsholm K.), student, lærer, g. 9. okt. 1976 i Viby K. m. Torben Alexander Oxholm, maskiningeniør. [Birkerød.]
2. FOLMER, f. 12. aug. 1898 † 14. febr. 1977, *hoffjægermester*, g. 23. marts 1934 i Kalø K. m. Ingeborg Marie Saima Carl (F.: godsejer Poul C. og Christine Kier), f. 20. okt. 1915 i Kbh. [Rhoden ved Daugaard.] Børn:
 - a. FLEMMING til Rohden og Møllerup, f. 5. april 1935 i Hornslyd (Stouby K.), student, premierløjtnant af res. i fodfolket, forpagter, g. 4. okt. 1961 i Søllerød m. LENA Francke Ørregaard (F.: grosserer Peter Axel Ø. og Gulli Francke), f. 26. marts 1943. [Møllerup ved Feldballe.] Børn:
 - 1) FREDERIK, f. 18. marts 1962 i Vejle (Stouby K.).
 - 2) BETTINA, f. 23. maj 1963 (Feldballe K.). (Vallø).
 - 3) ANNE SOPHIE, f. 14. dec. 1964 (Feldballe K.). (Vallø).
 - b. KARIN, f. 12. aug. 1938 sst. (Stouby K.), g. 10. aug. 1962 i Stouby K. m. CHRISTIAN greve af Rosenborg. [England.]
 - c. REGITZE, f. 2. maj 1940 sst. (Stouby K.), hotelskoleeksamen i Schweiz,

LÜTTICHAU

purser i Pan-Am., g. 23. april 1970 i Stouby K. m. luftkaptajn Gregory J. Delehanty, f. 30. juni 1932 i U.S.A. [Sausalito, Calif.]

d. MERETE, f. 16. juli 1944 på Rohden (Stouby K.), g. 10. dec. 1966 i Stouby K. m. fuldmægtig, cand. jur. Povl Kristian Holm, f. 23. juni 1935 i Randers. [Espergærde.]

3. FANNY MANON Malvina, f. 9. april 1900 på Viskum (Viskum K.), socialrådgiver*, stiftsdame i Vallø. [Hørsholm.]

FARFADERS FARBRØDER

ULYSSES Constant Arnold, f. 24. nov. 1847 † 24. aug. 1906, *høfjægmester*, g. 11. marts 1890 m. Ellen Christine ELISABETH Ibsen, f. 14. maj 1861 † 10. sept. 1948. Sønner:

1. MAX Bernhard, f. 19. marts 1892 † 30. aug. 1972, *cand. phil., dr. i chiro-practic*, g. 3. marts 1948 i Kbh. m. koncertsangerinde INGER Eskou (Eskov) Jensen (F.: kontorchef Thomas J. og Betty Kleinschmidt), f. 1. sept. 1919. [Frederiksberg.] Børn:

a. Bernhard THOMAS, f. 15. aug. 1948 i Kbh.

b. ANNETTE Elisabeth, f. 15. aug. 1948 i Kbh.

2. CURT Ulysses, f. 10. febr. 1897 på Vingegaard, arkitekt, M.A.A., g. 25. juni 1926 i Ordrup (St. Andr.) m. NENA Henningsen, f. 25. febr. 1900 † 1976. [Rungsted.] Børn:

a. FLEMMING Andreas, f. 30. marts 1927 i Kbh., *cand. phil., reklamete-gner*, g. 1° 3. sept. 1958 i Kbh. (B) m. ANNE Inger Marie Børre (F.: grosserer J. B. og Karen-Marie Erichsen), f. 10. jan. 1934 i Hellerup. Skilt; g. 2° m. Vibeke Paulsen, f. 14. dec. 1936.

b. LILLIAN Alice Francis, f. 5. aug. 1931 i Kbh., g. 23. okt. 1953 i Hellerup (Mess.) m. *cand. polit.* OLUF Henrik baron Rosenkrantz, skilt 1956.

LÜTZOW



Gammel mecklenborgsk adelsslægt. – Hugo Lützow til Beckendorff, hvis efterkommere nu skriver sig »Lützu«, blev naturaliseret 18. dec. 1651. – Udførlig slægttavle og våbens-bildning i farver, se årg. 1928.

DEN HOLSTENSKЕ LINIE

og

DEN SØNDERJYDSKE LINIE

Se »Danmarks Adels Aarbog«, 1928 og »Gothaisches genealogisches Taschenbuch der adeligen Häuser. Deutscher Uradel.«

DEN DANSKE LINIE

Uddød 11. febr. 1963.

LØVENSKIOLD



Etatsråd Herman Leopoldus blev adlet 6. nov. 1739 med navnet Løvenskiold. – Konferensråd Severin Løvenskiold til stamhuset Løvenborg ophøjedes 22. april 1773 i friherrelig stand. – Våbenafbildninger i farver og udførlig stamtafle, se årg. 1949.

DEN ADELIGE LINIE

1. GREN

HERMAN Severin Løvenskiold til Overud, f. 26. dec. 1903 i Kria. (søn af Thorvald til Overud, f. 21. juli 1866 † 2. maj 1939 og HEDVIG Sophia Antoinette Johanne Bergenstråhle, f. 30. okt. 1873, g. 27. febr. 1901 † 28. jan. 1946), forstkandidat, g. 10. juni 1938 i Oslo m. EVELYN Hannah Egebjerg, f. 22. dec. 1898 i Kria. † 31. dec. 1972 (g. 1^o m. captajn F. G. Rudler, f. 4. maj 1887 † 21. maj 1936). [Overud ved Kongsvinger.] Søn:

THORVALD Herman, f. 15. maj 1940 i Oslo. [Overud.]

SØSKENDE

1. Antoinette (ANTONIE) Ulrika Albertina, f. 25. juli 1905 i Kria., g. 18. juni 1938 på Overud m. byråschef, cand. jur. Mathias Andreas Rye Florentz, f. 9. jan. 1905 i Skien. [Ravnaas ved Hvalstad.]

2. Carl GUSTAF til Mørstad, f. 18. aug. 1908 i Kria., forstkandidat, g. 18. dec. 1946 i Drammen m. Kathinka Diriks Resch (F.: brugsejer K. D. R. og Aggi Rye), f. 10. sept. 1909 i Drammen. [Mørstad ved Rena.]

3. OTTO Joachim, f. 14. nov. 1911, † 3. april 1979, agronom, g. 1^o 27. aug. 1938 m. INA Harbitz, f. 2. april 1903, skilt; 2^o 1. okt. 1960 m. RANDI Wiig, født Plesner-Johnsen, f. 15. nov. 1911 i Kria. [Oslo.]

FARFADER

HERMAN Severin til Ullern, f. 12. okt. 1838 † 25. jan. 1910, hofschef, kabinets-kammerherre, oberst, g. 15. dec. 1863 m. INGEBORG Christine Meyer, f. 15. nov. 1843 † 8. marts 1882. Søn:

CARL til Ullern, f. 3. nov. 1874 † 3. juni 1949, forstkandidat, godsejer, g. 8. dec. m. ELISE Bruun, f. 28. maj 1879 † 17. juni 1950. Sønner:

a. HERMAN Severin til Øier og Fensjø, f. 4. jan. 1908 på Ullern, g. 1^o 20. marts 1934 i Riis, V. Aker m. HELEN Tandberg (F.: bogtrykker Johan Kristian T. og Karen Margrethe Andersen), f. 29. marts 1910 i Kria, 2^o 3. dec. 1981 m. Eva Margrethe Thömtte, f. 23. aug. 1912. [Øierberget, Kongsvinger.] Sønner:

1) CARL, f. 19. maj 1935 i Oslo, ingeniør, skovejer, g. 15. sept. 1962 i Toronto m. Petra Maria Glaser (F.: højesteretsadvokat Milan G. og Nada Kanic), f. 15. dec. 1938 i Jugoslavien. [Golsæter, Kongsvinger.]
Døtre:

a) Elisabeth Joy, f. 8. sept. 1965 i Oslo.

b) STEPHANIE, f. 12. aug. 1966 i Oslo.

2) KRISTIAN Severin, f. 2. dec. 1937 i Oslo, student, forstmester, g. 2. dec. 1961 på Øierberget m. BERIT Lie (F.: kontorchef, Bjarne L. og Bertha Helene Kaaten), f. 1. febr. 1935. [Losby Bruk, Lørenskog.]
Sønner:

- a) THOMAS, f. 29. febr. 1964 i Oslo.
 b) Bjørn SEVERIN, f. 11. sept. 1966 i Oslo.
 c) KRISTIAN Sverre, f. 30. juli 1971.
 3) SEVERIN Henning Otto, f. 19. jan. 1943 på Øierberget, Brandval, Solør, g. 12. aug. 1967 på Øierberget m. Laila Winther Svensen, f. 2. nov. 1936. [Thornhill, Canada.]
 b. Carl AXEL til Ask Gods, f. 13. jan. 1912 på Ullern, † 28. sept. 1981, g. 17. aug. 1940 m. Lucie Paus (F.: direktør Nicolay P. og Else, f. Paus), f. 12. sept. 1917 på Bygdø. [Ask.] Børn:
 1) CARL AXEL, f. 18. juni 1942 i Oslo, kaptajn, g. 19. dec. 1973 i Ullern K. m. Anne Cathrine Mustad (F.: diploming. Kristen M. og Cathrine Collett), f. 9. febr. 1946. [Ellingask, Ask Gods.] Datter:
 KRISTINA Nathalia, f. 23. dec. 1974 i Ringerike.
 2) INGEBORG ELISE, f. 23. dec. 1944 i Oslo, g. 28. aug. 1965 i Norderhov K. m. civilingeniør SVEN A. Solberg, f. 28. maj 1935 i Oslo.

FARFADERS BRODER

CARL Otto til Vækerø og Bærum, f. 23. dec. 1839 † 1. okt. 1916, norsk statsminister, premierløjtnant i den norske marine, g. 20. sept. 1865 m. norsk overhofmesterinde ELISE baronesse Wedel Jarlsberg, f. 16. febr. 1844 † 15. jan. 1923. Søn:

Harald til Nordmarken og Hakedalen, f. 18. jan. 1868 † 18. nov. 1934, g. 25. jan. 1893 i Gjerpen m. DOROTHEA Christine Blom, f. 11. jan. 1872 † 22. aug. 1956. Sønner:

a. CARL OTTO til Nordmarken, Sørkedalen, Hakedalen og Bærum, f. 27. aug. 1898 † 22. aug. 1969, forstkandidat, adm. direktør i I/S Bærum's Verk og Hunton Bruk A/S, g. 1. dec. 1922 m. Henriette (HENNY) Størmer (F.: professor Frederik Carl Mülertz S. og Adelaide (ADA) Clauson), f. 30. maj 1902. [Vækerød ved Skøyen.] Børn:

1) HARALD til Nordmarken, Sørkedalen, Hakedal og Bærum's Verk, f. 9. febr. 1926, g. 12. juni 1952 m. Ingegjerd Andvord (F.: ambassadør Rolf A. og Ingrid Steen), f. 27. sept. 1931. [Bærum's Verk.] Børn:

a) Carl Otto, f. 18. okt. 1953.

b) Benedicte Harriet, f. 14. dec. 1955, g. 23. juni 1976 i Tanum K. m. Dag Dyvik, f. 15. jan. 1950, skibsmægler.

c) Peder Christian, f. 21. aug. 1960.

d) Nicolai Harald, f. 17. aug. 1962.

2) ELISABETH Henriette, f. 15. juli 1931, g. 13. marts 1954 i Ullern K. m. salgsdirektør, ritmester Ernst Curt, LENNART Bahre, f. 11. marts 1926. [Gävle.]

3) Eleonore (ELINOR) Dorothea, f. 1. april 1940, student, g. 22. marts 1963 i Ullern K. m. forstkandidat VALENTIN Henrik Sibbern, f. 7. aug. 1935. [Meråker.]

b. HARALD DIDERIK, f. 2. juli 1901 på Madsrud, Ullern, arkitekt, g. 1° 12. dec. 1924 m. Eleonore (EDI) Butenschön (F.: godsejer August B. og Bodil Cappelen), f. 25. febr. 1902, skilt, [Skøyen St.]; 2° 21. sept. 1930 m. MARIT, f. Furuseth (F.: skovejer Helge F. og Anne Evenstad), f. 24. febr. 1902 (g. 1° m. inspektør, kaptajn Philip Hansteen, skilt, faldet 17. april 1940), skilt; 3° ... dec. 1966 m. MARLA Franziska Schmidt, f. 12. juli 1941 i Fürth im Wald. [Augsburg.] Børn:

LØVENSKIOLD

af 1. ægteskab:

- 1) DIDERIK Joachim, f. 2. marts 1928 i Oslo, g. 29. marts 1958 m. ESTHER Middelthun Huitfeldt. [Skøyen St.] Døtre:
a) Charlotte Eleonore, f. 3. okt. 1960.
b) Helle Cecilie Esther, f. 5. marts 1964 i Oslo.

af 2. ægteskab:

- 2) ERIK Harald, f. 21. nov. 1931 i Oslo, g. 7. sept. 1958 m. Marie HELENE Lilleengen, f. 30. april 1932. [Grinder i Solør.] Døtre:
a) Marianne Dorothea Eriksdatter, f. 19. nov. 1959.
b) Hilde Anette, f. 12. okt. 1961.
c) Bente Elisabeth, f. 10. febr. 1964 i Solør.
3) ANNE DOROTHEA, f. 27. aug. 1934 i Oslo, g. 31. aug. 1957 m. brugsejer ASBJØRN Woll, f. 5. sept. 1925 † 8. maj 1977. [Elverum.]
4) INGER MARIT, f. 30. aug. 1937 i Oslo. [Oslo.]

af 3. ægteskab:

- 5) Alexander Harald, f. 17. nov. 1968 i Lørenskog.

FARFADERS FARBRØDER

HERMAN til Fossum Jernværk, f. 6. jan. 1819 † 4. juni 1873, cand. jur., norsk kammerherre, g. 5. aug. 1856 m. Anna Sophie HEDVIG Løvenskiold, f. 27. okt. 1838 † 14. okt. 1903. Sønner:

- a. Herman LEOPOLD til Fossum, f. 29. dec. 1859 † 27. nov. 1922, norsk kammerherre, g. 25. maj 1883 m. HANNAH Parr, f. 4. dec. 1860 † 10. juni 1930. Børn:

- 1) HERMAN Leopoldus til Fossum, f. 22. dec. 1890 † 10. dec. 1971, cand. jur., g. 14. jan. 1914 i Tønsberg m. ANNA CECILIE Wilhelmsen, f. 22. febr. 1892 † 29. dec. 1978. Børn:

a) Herman LEOPOLD til Fossum, f. 23. jan. 1915 i Skien, forstkandidat, g. 10. maj 1941 på Borrestad ved Vittskövle m. Christina CATHARINA grevinde De la Gardie (F.: Pontus Henrik Axel greve De la G. og Ebba Hedvig Charlotta Tornérhielm), f. 8. jan. 1919 på Borrestad. [Fossum ved Skien.] Børn:

(1 HERMAN Leopoldus, f. 22. april 1942 i Porsgrund, civiløkonom, g. 29. aug. 1970 i Halden m. Borghild Helene Anker Rasch (F.: skovejer Ole A. R. og Bitte Nissen Lie), f. 11. juli 1946. [Skien.] Børn:

(a) LEOPOLD Axel, f. 28. juni 1971 i Porsgrunn.

(b) Helene Christina, f. 15. maj 1973 i Porsgrunn.

(c) EDLE CATARINA, f. 21. aug. 1978 i Porsgrunn.

(2) JACOB Pontus, f. 27. nov. 1944 i Stockholm, skibsmægler, g. 1^o 20. juni 1968 i Oslo m. HELEN Wilhelmsen (F.: skibсреder Tom W. og Cecilie Dedekam), f. 28. april 1947 i Oslo, skilt; 2^o 3. febr. 1975 m. Inger Johanne Arnesen (F.: lektor Kjell A. og Solveig Engen), f. 15. maj 1951. [Borrestad, Degeberga, Sverige.] Børn:

af 1. ægteskab:

a. CATHRINE, f. 24. april 1969 i New York.

af 2. ægteskab:

b. EBBA Inger Johanne, f. 7. okt. 1977 i Kristianstad.

(3) EBBA Catharina, f. 16. sept. 1948 i Porsgrunn, interiørarkitekt, g. 14. aug. 1971 på Fossum m. civiløkonom TOM Erik Klaveness, f. 9. aug. 1947. [Australien.]

- b) HERMAN Severin Leopoldus, f. 14. nov. 1921 i Oslo, agronom. [Lugano.]
- c) Anna CECILIE, f. 12. april 1925 i Oslo, g. 1. april 1953 på Fossum m. direktør KNUT Seyersted, f. 5. dec. 1917. [Sandefjord.]
- 2) Sophie EUGENIE, f. 28. juni 1894 på Fossum, g. 19. april 1913 i Gjerpen m. pianist FRIDTJOF Backer-Grøndahl, f. 15. okt. 1885 † 21. juni 1959. [Vindern ved Oslo.]
- 3) HEDVIG Hannah Franziska, f. 19. juli 1898 på Fossum, g. 1. sept. 1920 m. ital. kaptajn i artilleriet, cand. oecon. ENRICO Guiseppa Pietro greve Armani til Castel del Piano, f. 27. febr. 1896 † 19. marts 1977. [Castel del Piano ved Perugia.]
- b. SEVERIN Wilhelm, f. 20. juli 1871 † 19. dec. 1945, *civilingeniør*, g. 28. dec. 1894 m. JENNY Bisgaard, f. 19. juni 1872 † 3. febr. 1953. Søn:
Frederik Wilhelm SEVERIN Herman Leopoldus, f. 17. april 1897 † 17. dec. 1973, *redaktør*, g. 14. nov. 1953 i Hålsingborg m. BIRGITTA Gerda Ullsberg (F.: rådmænd og politimester Einar Elson U.), f. 15. jan. 1921 i Hålsingborg. [Hålsingborg.]
- c. HERMAN, f. 17. aug. 1873 † 3. aug. 1935, g. 27. febr. 1900 m. JULIE Louise Kaas, f. 28. juli 1873 † 17. juli 1937. Børn:
- 1) MOGENS Severin Herman Leopoldus, f. 1. dec. 1900 † 4. marts 1971, g. 1^o 21. juli 1942 m. Fritze Marie Peltz, f. 27. april 1915 † 25. dec. 1944; 2^o 25. maj 1946 m. Emilie Prehn, f. 22. april 1908. [Frederiksberg.]
- 2) Anna Sophie Hedvig Adelheid FANNY, f. 30. maj 1908 i Kbh. (Fredr.), g. 25. aug. 1943 m. konsulent under handelsministeriet CLAUD Riiis, f. 22. aug. 1913. [K.]
- 3) ANNA HEDVIG, f. 14. jan. 1912 i Elling, g. 1^o 29. aug. 1938 i Kbh. (C) m. skibsmægler Otto ERDEWIN Pinckernelle, f. 11. febr. 1905, skilt; 2^o 16. maj 1962 i Kbh. (C) m. sekretær Knud Egeland, f. 31. jan. 1918. [Birkerød.]

2. GREN

Uddød 23. febr. 1948

3. GREN

HERMAN Leopoldus Løvenskiold, f. 4. febr. 1897 i Kria. (søn af oberstløjnant, stortingsmand HERMAN til Rafnæs, f. 20. juni 1869 † 2. febr. 1927, og ANETTE Giertsen, f. 30. jan. 1871, g. 5. sept. 1894 † 12. juni 1940), dr. phil. nat. & dr. phil., statsstipendiat i ornitologi (N.D.M.), g. 10. aug. 1929 i Oslo m. Rachel Marie (MIA) Ingebrigtsen (F.: hvalfanger Morten Andreas I. og Josefine Marie Hay), f. 28. aug. 1907 i Kria. [Oslo.] Børn:

1. Inger, f. 8. april 1933 i Oslo, g. 1^o 26. maj 1956 m. tekstilingeniør Ludvig August Kjær, f. 11. marts 1930, skilt 1968; 2^o 27. okt. 1973 i Bergen m. direktør for Vestlandske Kunstindustrimuseum PETER Martin Anker, f. 22. aug. 1927. [Bergen.]

2. HERMAN Leopoldus, f. 15. marts 1938 sst., g. 1. april 1966 m. TORIL, født Havstad (hun g. 1^o m. Lars Harboe). [Nesodden.] Børn:

- a. CHRISTINA, f. 20. jan. 1967 i Oslo.
 b. CAMILLA, f. 30. marts 1969 i Oslo.
 c. THOMAS, f. 15. aug. 1971.

DEN FRIHERRELIGE LINIE

Oscar Preben FRITZ Leopold lensbaron Løvenskiold, f. 17. juni 1911 i Kbh. (søn af hofjægermester, legationsråd, lensbaron CARL Oscar Herman Leopoldus, f. 29. april 1864 † 4. maj 1938, og REGITZE baronesse Bille Brahe, f. 19. juli 1884, g. 8. juli 1910, skilt † 4. maj 1960) nyder af baroniet Løvenborgs successorfond, g. 1° 2. sept. 1937 i Asminderød, m. INGRID Jensen, f. 27. jan. 1910 i Hestbæk, skilt; 2° 17. juli 1968 i Nr. Jernløse m. RUDI Nora Christensen, født Ørnberg f. 10. juni 1914 i Kbh., †. 3° 20. marts 1978 i Kbh. m. Margrethe Lindevang, f. 22. april 1911 i Kbh. (F.: overpostbud Otto L. og Marie Larsen). Datter:

af 2. ægteskab:

Baronesse PIA Elisabeth, f. 6. april 1945 i Kbh. (Frb. Mariendals K.), børnehavelærerinde, g. 27. maj 1967 i Kgs. Lyngby m. lærer Hans Wiedemann, f. 6. sept. 1942 i Kbh. (Slagelse, St. Peders K.). [Holbæk.]

SØSTRE

af faderens 1. ægteskab med Rigmor Marie Tvermoes, f. 11. okt. 1879, g. 29. april 1897, skilt † 9. sept. 1925:

1. Baronesse ELSE Vibeke, f. 11. aug. 1899 i Charlottenlund. g. 1° 20. april 1920 i Stockholm m. sv. kammerherre, GUSTAF Samuel Viktor baron Åkerhielm af Margrethelund, f. 19. febr. 1894 † 20. febr. 1950; 2° 16. juni 1952 i Malmø (P) m. PONTUS Henrik Axel greve De la Gardie til Borrestad, f. 30. aug. 1884 † 13. jan. 1970 (han g. 1° m. Ebba Hedvig Charlotta Tornérhielm † 1947). [Borrestad ved Vittskövle.]

af faderens 2. ægteskab (se ovenfor):

2. Baronesse LILI Regitze Sophie, f. 12. nov. 1912 i Kbh., stiftsdame i Vallø. [Virring.]

LØVENSTIERNE★



Kommerceraad Johan Adolph Struve blev 31. dec. 1714 adlet med navnet Løvenstjerne.

Læge Anton Herman Gravenhorst erholdt ved kongeligt åbent brev af 29. febr. 1872 stadfæstelse på adelskab under navnet Løvenstjerne. – Våbenafbildning i farver og udførlig slægttavle, se årg. 1885.

ULF Robert Gravenhorst Løvenstjerne, f. 10. maj 1907 i Hälsingborg (søn af oberstløjtnant Anton Lauritz JOHAN Adolf Gravenhorst, f. 28. maj 1874 † 5. sept. 1937, og ALEXANDRA Augusta friherreinde Ramel, f. 30. maj 1881, g. 17. okt. 1904 † 8. jan. 1973), prokurist i Svenska Handelsbanken, kaptajnsm i Vendes art.-reg. res., g. 9. aug. 1941 i Gefle m. Lily BRITTA Møller (F.: direktør Sven M. og Lily Ünér),sm f. 10. marts 1917 i Stockholm. [Stockholm.] Døtre:

1. THÉRÈSE Alexandra, f. 27. okt. 1943 i Stockholm, gymnastikdirektør, g. 5. febr. 1970 m. studerende JAIN Saine, f. 2. dec. 1942, skilt 1976. [Solna.]

2. Lily CHARLOTTE, f. 19. marts 1947 sst., dramapædagog, fil. cand. [Göteborg.]

LØVENSTIERNE

FARFADER

ROBERT Peter August Gravenhorst til Wegeholm, f. 27. okt. 1840 † 1. jan. 1894, kammerherre, g. 2. nov. 1870 m. **THERESE Holmblad**, f. 6. aug. 1847 † 23. marts 1923. Søn:

Herman Peter GUSTAF Adolf Gravenhorst, f. 7. april 1877 † 10. nov. 1913, marineløjnant, koffardikaptajn, g. 12. juni 1912 m. **ELLEN Aspelin**, f. 9. febr. 1879 † 9. juni 1926. Søn:

Herman Hjalmar Johan ROBERT Gravenhorst, f. 24. sept. 1913 † 4. april 1959, godsejer, g. 1° 5. juli 1939 m. **GUN Strømberg**, f. 1. okt. 1915, skilt 1943; 2° 15. okt. 1947 m. **Aase Inger Løvengreen**, f. 9. jan. 1907 i Århus (g. 1° m. direktør **Martin Rahlenbeck**, skilt). [Vedbæk.] Datter:

Ellen AGNETA, f. 10. juni 1941, g. 25. juni 1964 m. kaptajn, agronom **FREDRIK Norberg**. [Nykøbing.]

FARFADERS BRODER

JULIUS Ludvig Gustav Gravenhorst, f. 16. dec. 1847 † 12. sept. 1907, g. 6. aug. 1878 m. **JULIE Caroline friherreinde von Düben**, f. 24. nov. 1844 † 13. okt. 1910. Søn:

August HERMAN Ludvig Gravenhorst, f. 1. aug. 1879 † 2. sept. 1945, koffardikaptajn, g. 28. april 1902 m. **Marie Charlotte Bauchène**, f. 25. nov. 1880, skilt 1921 † 9. juni 1974. Børn:

a. **ROGER Gustave Hermann Gravenhorst**, f. 20. juli 1903 † 2. april 1953, bankembedsmand, g. 4. sept. 1925 m. **RAYMONDE Charlotte de Laël**, f. 7. nov. 1904 i Le Havre. [Le Havre.] Søn:

CLAUDE Charles Gilbert Gravenhorst, f. 21. maj 1926, magister, g. m.

ANDRÉE Yvonne Marie Houlbrière, f. 7. juni 1926. [Le Havre.] Børn:

a) **DIDIER Marcel Roger Gravenhorst**, f. 22. aug. 1950, g. m. **Amélie Rosette Ravaoa Risoa**, f. 5. sept. 1952. [St. Pierre, Réunion.] Børn:

1. **Iresea Maggy Laona**, f. 9. jan. 1974.

2. **NATHALIE**, f. 23. dec. 1975.

3. **Tatiana**, f. 15. nov. 1977.

4. **Vanessa**, f. 4. febr. 1979.

b) **DOMINIQUE Raymonde**, f. 1. juli 1954.

c) **ISABELLE Claude Andrée**, f. 6. juli 1959.

b. **ROBERT Felix Gravenhorst**, f. 30. sept. 1916 i Le Havre, restaurationschef, g. 1° 9. juni 1942 m. **PAULETTE Marguerite Hebert**, f. 29. juni 1919 i Brest, skilt 1955; 2° 7. aug. 1958 m. **MARIA Huber**, f. 3. maj 1925 i München. [Chicago, Ill., U.S.A.] Børn:

af 1. ægteskab:

1. **ALAIN Roger Gravenhorst**, f. 21. sept. 1945 i Paris, tjenestemand. [Paris.]

2. **NADINE**, f. 19. sept. 1949 sst., g. 1. juli 1968 m. tjenestemand **DANIEL Migherna**, f. 23. febr. 1946. [Paris.]

VON DER MAASE



Frederik Masius adledes 1. juli 1712 med navnet von der Maase. – Våbenafbildning i farver og udførlig stamtafle, se årg. 1913.

FREDERIK Christian Rostgaard von der Maase til Anholt, f. 21. nov. 1910 i Viborg (søn af kammerjunker, premierløjtnant, godsejer Herman Frederik (FRITZ) Rostgaard, f. 8. aug. 1882 † 11. marts 1958, og EDEL Christine Sandberg, f. 10. april 1878, g. 15. okt. 1907, skilt † 28. febr. 1951),

besidder af det v. d. Maasiske fideikommis, godsforvalter, ingeniør, bestyrer af det Colbiørnsenske Legat, g. 1° 20. juni 1936 i Kbh. m. KAREN Gjetting, f. 5. febr. 1910 i Kbh., skilt; 2° 8. marts 1941 i Hålsingborg m. Amalia (LALLA) Olofsdotter Granberg (F.: kunsthistoriker, intendent Johan Olof G. og Emma Julia Margareta Fröding), f. 7. aug. 1912 i Stockholm. [Charlottenlund.] Børn:

af 2. ægteskab:

a. BIRGITTA, f. 23. jan. 1945 i Kbh., lærer, g. 1° 7. nov. 1964 i Charlottenlund m. cand. mag. THOMAS Johnston Rockwell, f. 16. sept. 1944 i New York, skilt; 2° 31. jan. 1975 m. universitetslektor, cand. teol. & lic. phil. Paul Müller, f. 28. nov. 1940 i Kbh. [K.].

b. Jens Christian Rostgaard, f. 1. aug. 1949 i Kbh., godsejer, cand. jur., g. 1. juli 1978 i Søllerød K. m. stud. psyk. Birthe Mikkelsen (F.: vicedirektør i Nationalbanken Richard M. og Ester Overgaard), f. 9. maj 1951 i Kbh. [Holte.]

SØSKENDE

af faderens 1. ægteskab (se ovenfor):

1. INGEBORG Vilhelmine Amalie, f. 16. aug. 1908 i Viborg, føserf navnet von der Maase, g. 17. okt. 1975 i Kbh. (C) m. overlæge, dr. med. KNUD Boye Bojlén, f. 22. jan. 1889 † 23. nov. 1975 i Kbh., forstanderinde ved Dronning Louises børnehospital. [K.]

af faderens 2. ægteskab m. ESTHER Schumacher, f. 12. febr. 1897, g. 8. april 1921 † 22. juli 1962:

2. LOTTE, f. 1. febr. 1922 i Kbh., g. 23. maj 1942 i Søllerød m. civilingeniør Jes Skovgaard-Petersen, f. 13. jan. 1917 i Hørsholm † 1. dec. 1977. [Allerød.]

3. OVE Rostgaard, f. 26. april 1923 † 25. dec. 1964, grosserer, g. 1° 28. april 1945 i Buenos Aires m. ESTHER Corfiati (F.: Fransisco C. og Carmen Anzzuategui Pacheco), f. 5. marts 1925, skilt 1957; 2° 20. juli 1957 m. GILIANA Maria Colombo (F.: Andrea C. og Stefania Proietti Triano), f. 5. sept. 1935. [Sao Paulo.] Børn:

af 1. ægteskab:

a. HANS René Rostgaard, f. 5. marts 1946 i Buenos Aires, læge, g. 26. april 1969 i Gladsaxe (b.v.) m. reklametegner METTE Dinesen (F.: Bjørn Graves D. og Erna Christine Pedersen), f. 23. febr. 1943 i Kbh. Søn:

THOMAS Rostgaard, f. 6. juni 1970 i Kbh.

b. MONICA Esther, f. 2. nov. 1947 sst., børnehavepædagog, g. 28. juni 1969 i Gladsaxe (b.v.) m. stud. jur. MICHAEL Schönemann, f. 29. sept. 1946, skilt.

c. PETER Niels Rostgaard, f. 28. juni 1952 i Kbh., lærer.

af 2. ægteskab:

d. Elizabeth Nicoletta, f. 30. maj 1958 i Sao Paulo.

e. Christian Rostgaard, f. 25. aug. 1959 sst.

4. CHRISTIAN Rostgaard, f. 15. nov. 1928 i Kbh., farmer, g. 13. sept. 1952 i Søllerød m. HANNE Palsby (F.: prokurist Ewald M. P. og Bodil Okholm), f. 18. maj 1934. [Apholt.] Børn:

a. METTE Pernille, f. 6. marts 1953 i Kbh., g. 18. okt. 1977 m. steward William Adams, f. 31. maj 1951 i England, skilt. [Kbh.]

b. JENS Frederik Rostgaard, f. 8. nov. 1955 i Kenya.

c. Jørgen Rostgaard, f. 9. nov. 1959 i Nakuru, Kenya.

MOLDERUP

*Johan Molderup til Vestervig Kloster blev adlet 26. juni 1731.
Slægtens medlemmer skriver sig »de Moldrup«.*

Præsensliste, se årgang 1976-78.

MOLTKE



Gammel mecklenborgsk adelslægt, af hvilken nedenstående linier i det 17. årh. kom til Danmark, medens andre nu for længst uddøde linier alt blomstrede her i det 14. årh. – Gehejmeråd Adam Gottlob Moltke ophøjedes 31. marts 1750 til greve af Bregentved. – Kammerherre, oberst Adam Ludvig von Moltke blev 18. april 1776 naturaliseret som dansk adelsmand (den yngre adelige linie). – Gehejmekonferensråd Gebhardt greve Moltke erholdt ved patent af

12. juli 1843 tilladelse til at føre navnet Moltke-Hvitfeldt. – Ved åbent brev af 10. nov. 1866 tillagdes der kaptajn Otto Heinrich Theodor Albert Frederik August Moltke rettigheder som dansk adelsmand (den ældre adelige linie). Udførlig slægttavle med våbenafbildninger i farver, se årg. 1921.

DEN ÆLDRE ADELIGE LINIE

Uddød 9. juni 1978

DEN YNGRE ADELIGE LINIE

ADAM Moltke, f. 24. dec. 1906 i Aalborg (søn af statsadvokat VILHELM Gebhard, f. 4. dec. 1872 † 30. nov. 1948, og EBBA Augusta Tønder, f. 27. maj 1879, g. 18. okt. 1902 † 21. maj 1970), politimester* i Viborg (R^{1*}), g. 13. april 1935 i Skovshoved m. Lykke ELSABETH Iacobæus (F.: landsdommer Henrik I. og Anne Sophie Lottrup), f. 8. febr. 1913 i Kbh. (Johs.). [Viborg.] Børn:

MOLTKE

1. ANNE MARIE, f. 3. jan. 1937 i Vejle, g. 28. juni 1959 i Nykøbing Mors m. overlæge MOGENS Koed, f. 22. dec. 1930 i Horsens. [Viborg.]
2. ADAM VILHELM, f. 1. maj 1943 i Ringenæs, læge, g. 26. febr. 1966 i Viborg (Sdr. Sogn) m. læge KIRSTEN de Fine Olivarius (F.: stabslæge Børge de F. O. og Grete Dreyer), f. 23. nov. 1942 i Kjellerup. [Odense.] Sønner:
 - a. Adam Christian, f. 12. juni 1970 i Svendborg.
 - b. Henrik, f. 9. april 1976 i Odense.

SØSKENDE

1. MARIE LOUISE, f. 2. okt. 1904 i Aalborg, læge, g. 30. dec. 1935 i Hellerup m. overlæge * ved kolonien Filadelfia, dr. med. POUL Dickmeiss, f. 6. juni 1903 i Kbh. [Charlottenlund.]
2. SIGNE, f. 27. okt. 1909 i Hellerup, g. 1. febr. 1952 i Hørsholm m. overlæge TAGE Victor Budde Hyge, f. 1. april 1892 † 24. juli 1964. [Lyngby.]
3. FRITZE, f. 23. maj 1912 i Hellerup, katalogisator ved Univeristetsbiblioteket, g. 20. okt. 1934 i Hellerup m. professor, dr. phil. SVEND Smith, f. 24. juli 1907 i Charlottenlund. [Hellerup.]
4. EBBA LIS, f. 17. sept. 1914 i Hellerup, g. 26. jan. 1935 sst. m. grosserer, cand. jur. POUL Kaifer Nielsen, f. 17. jan. 1907 † 3. nov. 1960. [Hellerup.]

DEN GREVELIGE LINIE

Den ældste gren

I. linie

CARL ADAM Nathanael greve Moltke, f. 13. sept. 1908 i Kbh. (søn af gesandt, udenrigsminister, premierløjtnant af flåden, kammerherre, greve CARL Poul Oscar, f. 2. jan. 1869 † 5. sept. 1935, og Cornelia (NINA) van Rensselaer Thayer, f. 6. dec. 1881, g. 29. juni 1907 † 15. juni 1960), rådgiver ved Danmarks faste delegation ved F.N.* (Stb.M.C.F.), g. 1° 26. maj 1944 i Stockholm m. MAB Wilson Wright, f. 9. okt. 1911 i San Francisco, (g. 1° ..., skilt maj 1956); 2° 29. juni 1956 i New York m. Doris Gilbert, født Eccles, f. 26. sept. 1913 † 14. juni 1965; 3° 11. marts 1968 i New York m. DANUTA Zaleska, f. 8. okt. 1932 i Polen. [Monaco.] Døtre:

af 1. ægteskab:

1. Comtesse Cornelia Alexandra, f. 11. febr. 1945 i Uppsala. [New York.]
2. Comtesse Victoria Ann, f. 21. maj 1946 i New York. [Irland.]

FARFADER

Greve ADAM Henrik Carl, f. 23. juni 1828 † 14. febr. 1913, kammerherre, østrigsk major. Søn:

af 3. ægteskab m. Magda comtesse Raben-Levetzau (1846-1920):

Greve FREDERIK Josias Valdemar Otto, f. 10. april 1877 † 13. aug. 1939, ritmester, g. 1° 8. juni 1905 m. Eleonora MIMI comtesse Holstein, f. 14. juni 1883 † 8. april 1954, skilt; 2° 24. febr. 1933 i Nice m. SIGRID Maria Jørgensen, f. 19. okt. 1904 på Frederiksberg (g. 2° m. Frederick Alan Parker, O.B.E.). Søn:

af 1. ægteskab:

Greve CARL Adam Christian, f. 17. febr. 1907 i Kbh., cand. jur., over-

præsident* i København, ordensskatmester, kammerherre (K¹*) (Fr.IX. M.T.) (D.M.) (Fi.L.1.) (It.F.2) (N.St.O.2¹) (S.Kr.2¹) (S.N.2¹), g. 1^o 15. aug. 1933 i Korsør m. JYTTE Bech, f. 13. jan. 1911, skilt † 2. sept. 1965; g. 2^o 2. marts 1940 i Kbh. m. HELENE Florence Sophie Huyssen van Kattendyke (F.: gesandt Willem Ridder H.v. K. og H elene Cecile Boreel), f. 27. dec. 1913 i Bruxelles, [Charl.] B rn:

af 1.  gteskab:

a. Comtesse MARIANNE til Kruusesminde, f. 18. okt. 1926 p  Frederiksberg, g. 1^o 2. aug. 1958 i T rnborg K. m. CLAUS Christian Preben greve Ahlefeldt-Laurvig-Bille, skilt; 2^o 9. maj 1962 i Skelsk r m. Hans G nter Winkler, f. 24. juli 1926 i Wuppertal, skilt. [Kruusesminde.]

af 2.  gteskab:

b. Greve HENRIK Carl Willem, f. 5. jan. 1941 i Kbh., cand. jur., major af res. i Den kgl. livgarde, vicedirekt r i Lyngby-T rb k kommune (NL.B.L.O.), g. 12. april 1969 i Haag (Kloosterkerk) m. PAULINE Cornelia Henriette Six (F.: kabinetschef Willem Corneles Jonkheer S. og Pauline Geertruida Ine van den Boom), f. 27. marts 1945 i Haag. [H rsholm.] B rn:

1) Greve CARL Willem Henrik, f. 13. febr. 1971 i Gentofte.

2) Greve DITLEV Paul Casper, f. 18. juli 1973 i Gentofte.

3) Comtesse ELISABETH Sophie Pauline, f. 11. jan. 1979 i Kbh.

c. Greve CASPER, f. 4. febr. 1943 i Gentofte, cand. jur., advokat, m deret for H jesteret, g. 10. juni 1972 i S ller d K. m. cand. jur. MONICA Munksholm (F.: Alfred Werner M. og Gerda Franziska Cohn-Cant), f. 28. aug. 1946 i Kbh. [Charlottenlund.] B rn:

1) Comtesse MARISA, f. 1. marts 1976 i Gentofte.

2) Greve NICHOLAS David, f. 23. marts 1979 i Herlev.

d. Comtesse CHRISTINE Cecile Mimi, f. 14. april 1950 i Gentofte, g. 18. aug. 1976 i Kbh. (St. Albans) m. lieutenant commander Glen Stuart Robinson, f. 9. febr. 1944 (F.: commander Harry R. og Lydie Illingworth). [England.]

Se i  vrigt »Danmarks Adels Aarbog« 1924 og
»Genealogisches Handbuch des Adels XVIII
(Gr fliche H user A III)«

II. linie

ERIK Gebhart Oskar Frederik greve Moltke, f. 17. marts 1922 i Kbh. (s n af greve ERIK Gebhart Oskar Frederik, f. 27. okt. 1896 † 5. april 1922), civilingeni r, g. 31. juli 1949 i Tamdrup K. m. KIRSTEN Lorenzen (F.: forpagter Henrik August L. og Marie Krog), f. 31. dec. 1928 p  Bisgaard. [Frederikshavn.] B rn:

1. Greve IVAR, f. 24. febr. 1954 i Frederikshavn. (Tamdrup K.), arkitekt.

2. Comtesse ELLA Annette Susanne, f. 31. juli 1956 i Frederikshavn. (Tamdrup K.), overordentlig stiftsdame i Vall .

3. Comtesse BIRGITTE, f. 9. april 1962 i Frederikshavn (Flade K.). (Vall .)

MOLTKE

MODER

Fru ELLA Paus, f. Glückstadt (F.: generalkonsul Valdemar G. og Julie Rée), f. 24. juni 1899 i Kbh., g. 3. juni 1920 i Hørsholm, enke 5. april 1922 (g. 2° 14. april 1935 m. konsul THORLEIF Paus). [Charlottenlund.]

FARFADER

Greve FREDERIK Christian, f. 14. febr. 1870 † 27. febr. 1946, bankkasserer, g. 1° 30. dec. 1893 m. CECILIE Pauline Kaas, f. 3. april 1864 † 21. maj 1922; 2° 13. dec. 1923 i Ø. Egesborg K. m. BENEDICTE comtesse Knuth, dekanesse* i Det adelige Stift Vallø. [Gentofte.] Sønner:

af 2. ægteskab:

1. Greve ADAM Frederik, f. 27. dec. 1924 i Kbh. (Ø. Egesborg K.), grafiker, g. 27. juli 1972 i Nice m. stud. mag. art. MONA Carlsen (F.: murermester Holger C. og Elan Banke), f. 20. nov. 1930 i Kbh. (Timotheus). [Skovlunde.]

2. Greve PETER DITLEV, f. 10. maj 1926 i Kbh. (Ø. Egesborg K.), ingeniør, g. 20. sept. 1949 i Valløby K. m. BIRTHE MARIE Størck Petersen (F.: lektor Aage Johan P. og Magda Margrethe Jørgensen), f. 14. aug. 1925 i Jerne. [Lyngby.] Børn:

a. Greve JOHAN Peter Frederik, f. 27. febr. 1954 i Lyngby (Valløby K.), akademiingeniør.

b. Greve HENRIK Kristian, f. 20. sept. 1958 i Kbh. (Valløby K.), stud. merc.

c. Comtesse HANNE, f. 29. dec. 1959 i Kbh. (Valløby K.). [Vallø.]

FARFADERS BRØDRE

1. Greve HARALD Viggo, f. 14. dec. 1871 † 24. juni 1960, mater, løjtnant, g. 30. marts 1910 i Buerup m. ELSE comtesse Moltke (Po.P.R.4). [K.] Døtre:

a. Comtesse ROSE Marie Ingeborg, f. 21. jan. 1913 på Frb., g. 28. maj 1936 m. interiør-arkitekt AAGE Casse Schou, f. 19. april 1901. [Oslo.]

b. Comtesse ALETTE Thusnelda Amalie, f. 15. maj 1926 på Frederiksberg, g. 22. nov. 1950 i New York m. finansrådgiver, cand. polit. BENT greve Ahlefeldt-Laurvigen.

2. Greve WILLIAM Oscar, f. 18. sept. 1879 † 17. juni 1958, hovedkasserer i Østasiatisk Kompagni, g. 17. marts 1902 m. EMILIE Johanne Rebøl, f. 24. febr. 1883 † 20. sept. 1974. Sønner:

a. Greve KAY Aage, f. 23. jan. 1912 i Kbh., administrationschef, cand. jur., g. 19. febr. 1937 i Kbh. (b.v.) m. ESTHER Marion Hagbarth, f. 28. sept. 1911 i Kbh. [K.] Børn:

1) Comtesse ELISABETH, f. 21. aug. 1938 i Hellerup, student, korrespondent, g. 30. maj 1964 m. civilingeniør Claus Cornelius Hansen, f. 28. april 1938.

2) Greve HANS Henrik Joachim, f. 31. jan. 1944 på Frederiksberg, læge, g. 7. aug. 1971 i Helleruplund K. m. tandlæge HANNE Lange (F.: tandlæge Finn L. og tandlæge Ulla Bartels), f. 16. juni 1946 i Marielyst, Falster. Sønner:

a) Greve CHRISTIAN Joachim, f. 26. febr. 1974 i Kbh. (Rødovre K.).

b) Greve MICHAEL Joachim, f. 26. juni 1979 på Frederiksberg (Frederiksberg K.).

MOLTKE

b. Greve BENT Ulrik, f. 14. april 1918 i Kbh., g. 10. maj 1941 på Frederiksberg m. ALICE Cecil Welling, f. 27. okt. 1914. Børn:

- 1) Comtesse BIRGITTE, f. 17. aug. 1946 på Frederiksberg, g. 18. april 1970 i Ordrup K. m. major Jens-Vilhelm Tietze, f. 2. april 1932.
- 2) Greve LARS Ulrik, f. 13. febr. 1956 på Frederiksberg.

FARFADERS FARBRØDER

JOACHIM *Richard Henry greve Moltke*, f. 31. juli 1834 † 30. okt. 1898, g. 31. maj 1860 m. JULIE Charlotte Frederikke Westermann, f. 20. okt. 1838 † 18. sept. 1880. Søn:

Greve HENRY Theodor, f. 21. febr. 1863 † 8. nov. 1935, løjtnant, g. 9. jan. 1894 m. ELLEN Brakelock Barker, f. 22. juni 1870 i New Zealand. [Nansori, Fidji-øerne.]

III. linie

Uddød 4. okt. 1961

Greverne Moltke af Bregentved

Lensgreve HANS HEMMING Joachim Christian til Bregentved, f. 18. juni 1925 i Kbh., kammerherre, hofjægermester, besidder af grevskabet Bregentved successorfond, g. 22. jan. 1955 i Dirleton K., Skotland, m. ANNETTE Jean Mitchell (F.: godsejer George M., Chesterhall og Mary Smellie), f. 5. febr. 1930 i Edinburgh. [Bregentved.] Børn:

1. Comtesse MARIA Ellen Kirstine, f. 15. maj 1957 i Haslev. (Vallø.)
2. Greve CHRISTIAN Georg Peter, f. 5. juni 1959 i Haslev.
3. Comtesse BIRGITTE Anna Caroline, f. 24. april 1964 i Haslev. (Vallø)
4. Comtesse KARINA Helga Elisabeth, f. 10. juni 1967 i Haslev. (Vallø.)

SØSKENDE

1. Comtesse ELLEN Caroline Helga, f. 6. aug. 1929 i Kbh., overordentlig stiftsdame i Vallø, assistent ved Mariaforbundet. [K.]

2. Comtesse EBBA Clara Magda, f. 26. nov. 1930 i Kbh., cand. polit., g. 21. jan. 1956 i Søllerød K. m. kontorchef, cand. polit. Viggo Lohse, f. 23. maj 1926. [K.]

MODER

Lensgrevinde HELGA Gertrud, født von Lüder (F.: dr. jur. Hans v. L. og Magdalene Louise Ellen Schnack), født 30. nov. 1899 i Dresden, g. 11. sept. 1922 i Damsholte K., enke 17. april 1968. [Bregentved pr. Haslev.]

FARFADERS FARBRØDER

Greve CHRISTIAN Henrik Carl til Jomfruens Egede og Lystrup, f. 13. maj 1833 † 21. dec. 1918, gehejmekonferensråd, kammerherre, g. 7. dec. 1865 m. Caroline AMALIE comtesse Danneskiold-Samsøe, f. 10. maj 1843 † 5. febr. 1876. Sønner:

1. Greve AAGE Vilhelm Christian til Lystrup og Jomfruens Egede, f. 18. sept. 1866 † 5. nov. 1943, kammerherre, kurator for Det adelige Stift Vallø, g.

16. juli 1896 m. ELISABETH Thyra comtesse Danneskiold-Samsøe, f. 16. juli 1869 † 3. nov. 1948, dekanesse for Det adelige Stift Vallø. Søn:

Greve IVAR Christian Eiler til Lystrup og Jomfruensegede, f. 15. marts 1904 † 10. maj 1957, cand. polit., hofjægermester, kontorchef i udenrigsministeriet, g. 9. aug. 1938 m. BARBARA Mary Norman Holmes (F.: godsejer Norman H. og Marjory Florence Wallace Smith), f. 16. jan. 1911 i Bathurst, Australien. [Lystrup pr. Fakse.] Sønner:

1) Greve ADAM Christian Aage James, f. 13. okt. 1943 i Bern, g. 1. aug. 1973 i Aalborg (Budolfi) m. BIRGITTE Gunnar Pedersen (F.: direktør Gunnar P. og Agnes Johanne Jørgensen), f. 9. aug. 1948. [Windonie, Gilmore, N.S. Wales, Australien.] Børn:

a) Comtesse CATHARINA Louise Birgitte, f. 28. juli 1977 (Jomfruens Egede K.)

b) Comtesse BETTINA Maria, f. 15. maj 1979 (Tumut).

2) Greve NORMAN Ivar Frederik til Lystrup og Jomfruens Egede, f. 2. april 1945 i Bern. (Kongsted K.), cand. polit., kaptajn, g. 7. aug. 1971 i Rønninge K. m. CHARLOTTE baronesse Bille-Brahe-Selby. [Jomfruens Egede pr. Fakse og K.] Søn:

Greve IVAR Adam Daniel, f. 24. sept. 1977 (Jomfruens Egede K.).

2. Greve EILER Frederik Ernest, f. 30. sept. 1870 † 13. april 1956, kammerherre, g. 1° 12. juni 1906 m. ELLEN Elisabeth comtesse Holstein, f. 26. maj 1885 † 10. okt. 1918; 2° 22. juni 1929 m. Margrethe VIBEKE comtesse Danneskiold-Samsøe, f. 25. april 1896 † 30. dec. 1964. Børn:

af 1. ægteskab:

a. Greve OVE Christian Ernest, f. 5. aug. 1908 på Basnæs, ritmester*, g. 1° 26. marts 1938 m. GISELA Hanna Esther Busch (F.: kapelmester Fritz B. og Margarete Boettcher) f. 6. okt. 1919 Stuttgart, skilt 1960; 2° 29. dec. 1960 m. Lucia Juana Perlen, f. 3. aug. 1906 i Argentina. [Buenos Aires.] Børn:

1) Greve Joachim FLEMMING, f. 23. febr. 1939 i Næstved. (Holsteinborg K.) [Buenos Aires.]

2) Comtesse Barbara YVONNE, f. 22. april 1941 i Næstved, (Herlufsholm K.), g. ..., skilt 1960. [Buenos Aires.]

b. Greve ERLAND, f. 25. nov. 1911 på Basnæs.

af 2. ægteskab:

c. Comtesse AMY, f. 6. juni 1932 i Kbh., g. 15. juni 1955 i Ø. Egede m. overlæge, dr. med. ULRIK Verner Henriques, f. 4. april 1929, skilt 1978. [Slagelse.]

Greverne Moltke-Hvitfeldt

ADAM Nicholas greve Moltke-Huitfeldt, f. 17. maj 1908 i Paris (søn af kammerherre, cand. jur. greve ADAM Gottlob Carl, f. 31. juli 1864 † 19. okt. 1944 og LOUISE Eugenie Bonaparte, f. 7. febr. 1873, g. 29. dec. 1896 † 22. jan. 1923), cand. jur., overord. og befuldægtiget ambassadør* (K*). (F.A.L.3) (Fi.L.2) (Gr.G.I.1) (Ir.H.1) (I.Kr.5) (N.O.N.3) (Stb.V.3). (Æt. M.II.3), g. 26. maj 1945 i Washington m. MARGIT grevinde von Rosen (F.: overceremonimester Eugene Eric Adelbert August greve v: R. og Eleonore Wijk), f. 12. jan. 1917 i Stockholm. [Espe pr. Boeslunde.] Børn:

1. Comtesse ELIZABETH Marie, f. 16. aug. 1950, overordentlig stiftsdame i Vallø. [London.]

MOLTKE

2. Greve ADAM Carl, f. 22. aug. 1954 i Kbh., godsejer, merkonom. [Bonderup, Korsør.]

SØSKENDE

1. Greve LEON *Charles Joseph greve til Glorup*, f. 14. nov. 1898 † 11. jan. 1976, landbrugskandidat, kammerherre, hofjægermester, g. 6. febr. 1929 i Kbh. (St. A.) m. FOVE comtesse Danneskiold-Samsøe. [K.] Døtre:

a. Comtesse ALICE Marie Louise til Rygaard, f. 11. marts 1930, g. 24. april 1952 på Glorup m. cand. jur. Niels baron Rosenkrantz.

b. Comtesse Marcellita (LITA) Eugenie, f. 15. maj 1931, g. 22. aug. 1957 på Glorup m. godsejer MOGENS Mathias Wassard, f. 12. okt. 1928 i Kbh. [Marienlyst pr. Vordingborg.]

c. Comtesse NINA Katarina, f. 2. jan. 1937, børnehaveleder*, g. 13. febr. 1965 i Kbh. (St. A.) m. arkitekt, M.A.A. ULRİK Peter Bretton-Meyer, f. 23. marts 1933. [K.]

d. Comtesse BEATE Grete, f. 12. febr. 1938, korrespondent, kunstmaler. [K.]

2. Greve EILER Helmuth Edgar, f. 22. okt. 1909 på Glorup, g. 29. juni 1936 m. Elena Lucia, født Valaory, f. 7. febr. 1905 † 11. marts 1973 (hun g. 1^o m. Metaxa, skilt). [Bormes, Frankrig.]

FARBRODER

Greve LEON *Albin Gebhard*, f. 28. sept. 1869 † 6. dec. 1952, g. 8. marts 1898 m. EDITH *Marion Garner*, f. 31. jan. 1874 † 10. maj 1961. Børn:

1. Greve LEON *Nicolaus Henri*, f. 9. jan. 1899 i Cannes † 28. april 1980, g. 15. april 1959 i Paris m. MARTHE Marie Roberte Benoist d'Azy (F.: Denys Marie Charles B. d'A. og Elisabeth Marie Charlotte de Voguë), f. 7. aug. 1906 på Chateau du Peseau. [Paris.]

2. Comtesse MARCELLITA Marguerite Dagmar Louise, f. 3. febr. 1900, g. 27. maj 1926 m. ROBERT Goury baron du Roslan, f. 6. sept. 1893 † 2. april 1958. [Paris.]

FARFADERS BRODER

Greve VLADIMIR *til Quesarum*, f. 4. sept. 1834 † 15. nov. 1894, hofjægermester, premierløjtnant, svensk marineløjtnant, g. 21. okt. 1856 m. OCTAVIA *Caroline Hjelm*, f. 10. april 1834 † 9. juli 1918. Søn:

Greve ADAM *Vladimir*, f. 24. nov. 1872 † 22. febr. 1966, ritmester ved skånske husar-reg.s res., g. 27. sept. 1900 m. Eva Christina (STINA) friherreinde Gyllenkrok, f. 25. juli 1878 † 21. marts 1952. Børn:

a. Comtesse ANNA Elise Octavia, f. 20. aug. 1901 på Björnstorp, g. 9. okt. 1924 m. oberstløjtnant ved kavalleriets res. Carl HENRIK Theodor Ekstrøm, f. 12. maj 1891 † 29. nov. 1975. [Domsten.]

b. Greve ERIC *Axel*, f. 18. juli 1906 † 6. jan. 1963, g. 7. maj 1929 m. HELGA Marie Evelyn Hansen, f. 31. juli 1911, skilt. [Delary Alberta, Canada.] Døtre:

1) Comtesse Eva Marie CORINNE, f. 20. febr. 1930, g. 20. sept. 1959 i Prince Albert, Saskatchewan, Canada, m. overlæge, dr. med POUL Stig Halberg, f. 14. jan. 1930 i Kbh. [Holte.]

MOLTKE

- 2) Comtesse Anna (ANNE) Margrethe, f. 10. jan. 1933, g. 6. juni 1957 i Kbh. (St.A.) m. cand. polit. OLUF Henrik baron Rosenkrantz.
c. Comtesse Ebba MARGRETHE, f. 10. sept. 1910 i Landskrona, g. 24. nov. 1934 i Höör m. rumester STEN friherre Ramel.

Greverne Moltke af Nørager

ERNST greve Moltke, f. 16. okt. 1885 på Conradineslyst (søn af hofjægermester, greve OTTO Joachim Adam til Nørager og Conradineslyst, f. 17. april 1860 † 8. jan. 1937 og INGEBORG Valentiner, f. 26. april 1862, g. 11. maj 1883 † 25. maj 1947), besidder af det Moltke-Nøragerske fideikommiss, cand. jur., sparekasseinspektør*, forstander* for Herlufsholm skole og gods, (K^{1*}.D.M.) (Fi.L.2²) (N.St.O.2²) (S.N.2²), g. 20. marts 1915 i Solbjerg K. m. INGEBORG baronesse Gyldenkrone, f. 2. juli 1879 † 30. april 1916. [K.]

SØSKENDE

1. Greve AAGE, f. 25. nov. 1886 † 10. sept. 1955, fuldmægtig i Forsikringssselskabet »Danmark«, g. 1^o 24. marts 1914 m. MARGUERITE Peronard, f. 1. aug. 1890 † 27. juli 1925; 2^o 21. sept. 1926, m. REGITZE af Gyldensfeldt, f. 28. nov. 1895, skilt 1939 † 9. april 1964; 3^o m. HELLE Maria-Louise Grandjean (F.: arkivar i Rigsarkivet Poul Bredo G. og Adelheid Elisabeth Junge), f. 17. juli 1912 i Kbh. (B). [Ordrup.] Børn:

af 1. ægteskab:

a. Greve AAGE Otto, f. 26. juni 1917 i Kbh. (H. Tausen), premierløjtnant ved forsvarrets krigsmaterielforvaltning (H.T.H.), g. 25. okt. 1940 i Holte m. GRETE Schultz, f. 28. juni 1916 i Aalborg. [Helsingør.] Døtre:

1) Comtesse MARIANNE, f. 8. juli 1941 i Kbh., student, g. 4. juli 1964 i Kronborg Slotsk. m. afdelingsleder, H. D. MOGENS Willumsgaard, f. 7. dec. 1939.

2) Comtesse CHARLOTTE, f. 8. april 1946, sygeplejerske, † 9. maj 1970 i Kronborg Slotsk. m. cand. merc., H. D. NIELS Holst Kjærsgaard, f. 19. okt. 1940.

af 2. ægteskab:

b. Comtesse NELLY, f. 25. sept. 1927 i Kbh. (A), student, g. 18. juni 1955 i Kbh. (Jac.) m. OVE Carl Iens Kraft Pontoppidan, f. 30. jan. 1924 i Klampenborg. (Skovshoved K.). [Freerslev pr. Hillerød.]

af 3. ægteskab:

c. Comtesse MARIE-LOUISE, f. 14. dec. 1939 i Kbh. (Ordrup.), g. 28. maj 1965 i Kbh. (C) m. ambassadesekretær JAN-WILLEM Semeijns de Vries van Doesburgh (R*), f. 8. juni 1933. [Washington.]

2. Comtesse ELSE (Po.P.R.4), f. 2. marts 1888 på Conradineslyst, enke efter HARALD greve Moltke.

3. Comtesse BERTHA, f. 3. aug. 1891 på Nørager, g. 15. okt. 1919 i Buerup m. HENRIK Holten Castenschiold.

4. Greve OTTO, f. 2. juli 1895 † 1. juli 1961, dr. med., overlæge ved St. Elisabeths Hospital, g. 31. marts 1922 m. ROSE baronesse Bille Brahe, f. 4. aug. 1897 † 28. jan. 1974. Børn:

a. Greve Preben ERIK, f. 28. april 1923 i Kbh. (Nath.), dr. med., overlæge ved Usserød sygehus, g. 25. april 1953 i Gentofte m. BETTINA Tove von Kauffmann. [K.] Døtre:

MOLTKE

- 1) Comtesse INGE-BERETE Mimi, f. 17. febr. 1954 (St. Luk. St.), konventualinde i Gisselsfeld adelige Jomfrukloster.
 - 2) Comtesse ELISABETH Rose, f. 20. jan. 1956 (B), konventualinde i Roskilde adelige Jomfrukloster.
 - 3) Comtesse MARIE-CHARLOTTE, f. 31. dec. 1961 (Hørsholm K.). (Vallø.)
 - 4) Comtesse ANNE-LOUISE Thora Clara, f. 23. april 1964 i Kbh. (Blistrup K.). (Vallø.)
- b. Comtesse BERETE, f. 25. jan. 1925 i Kbh. (Nath.), g. 29. juni 1946 i Kbh. (B) m. major HENRIK VILHELM Frederik Tillisch.
- c. Comtesse ELISABETH Marie Ingeborg, f. 9. maj 1929 i Kbh. (V.F.), g. 26. juni 1952 i Kbh. (B) m. afdelingschef i Mejeriernes og Landbrugets Ulykkesforsikring, landbrugskandidat JENS Flemming Jarlov, f. 9. okt. 1926 i Kbh. [K.]

PARFADER

Greve Adam Georg ERNST Henrik til Nørager og Conradineslyst, kammerherre, f. 2. jan. 1822 † 26. marts 1896, g. 24. jan. 1856 m. BERTHA Marie Louise comtesse Moltke, f. 27. okt. 1832 † 26. maj 1908. Sønner:

1. *Greve VIGGO Vilhelm, f. 10. dec. 1862, † 7. jan. 1943, slotspræst, g. 31. maj 1895 m. HELGA Bonnevie Hoff, f. 28. aug. 1871 † 13. marts 1936. Børn:*

a. *Greve Adam Georg ERNST Henrik, f. 9. april 1899 i Sdr. Jernløse, kornet ved livgarden, overbetjent* ved Københavns Politi (S.V.M.8), g. 19. april 1926 m. INGER Marie Christiane Ingemann Andersen, f. 15. sept. 1903. [K.] Døtre:*

1) Comtesse LISE Agnete, f. 8. maj 1927.

2) Comtesse INGE Merete, f. 4. juni 1930, g. 19. sept. 1959 i Brønshøj K. m. ingeniør ERLING Frede Nielsen, f. 11. aug. 1927 i Herlufmagle. [Bagsværd.]

b. *Greve KAJ Vilhelm, f. 28. nov. 1902 † 1979, g. 1° 26. okt. 1928 m. RAKEL Hansen, f. 1. okt. 1904 i Odense, skilt (g. 2° 1945 m. redaktør Thøger Thøgersen † 1947); 2° 26. okt. 1938 m. Thyra Gorm Knudsen, f. 23. aug. 1915 i Hadsund. [K.] Børn:*

af 1. ægteskab:

1) *Greve GERT, f. 26. juli 1929 i Kbh., civilingeniør, g. 1° 9. marts 1957 i Kbh. (b.v.) m. Susanne Thorbek (F.: fuldmægtig, cand. polit. Niels T. og Agnete Nielsen), f. 28. sept. 1937 i Kbh., skilt 1965; 2° ... 1967 m. bogholder Lise Telling, f. ... [K.] Døtre:*

af 1. ægteskab:

a) Comtesse Mette, f. 9. maj 1958 i Kbh. (Vallø.)

b) Comtesse ANE, f. 8. maj 1961.

c) Comtesse ULLA, f. 2. nov. 1965 i Kbh.

af 2. ægteskab:

2) Comtesse TINNA, f. 5. okt. 1940 i Brønshøj, g. 1° 21. aug. 1965 m. arkitekt THOMMAS Harryson Miller, f. 9. jan. 1942 i U.S.A., skilt 1967; 2° 6. okt. 1972 m. cand. jur. Lorenz Peter Carsten Ditlevsen, f. 11. okt. 1946 i Odense.

3) *Greve KAJ Steffen, f. 29. sept. 1943 i Kbh., g. 5. sept. 1965 m. Anni Jytte Sørensen (F.: mejerist ...), f. 1. maj 1943 i Korsør. Sønner:*

a) *Greve Thommas Adam, f. 7. jan. 1966.*

b) *Greve Jens JOAKIM, f. 15. jan. 1969 i Kbh.*

MOLTKE

c. Comtesse Bertha MARIE LOUISE, f. 21. maj 1905 i Sdr. Jernløse, g. 2. sept. 1932 m. fabrikant THORKIL Dam, f. 3. marts 1904. [K.]

2. Greve AAGE, f. 30. dec. 1868 † 9. aug. 1942, oberst og chef for grænsegendarmeriet, g. 1° 28. okt. 1903 m. ASTRID Sophie Rosenstand, f. 19. nov. 1870 † 13. febr. 1931; 2° 31. marts 1936 m. konsulent for specialundervisningen ved Tønder kommunes skolevæsen HELENE Petersen (F.: bagermester Thorvald P. og Christiane Nielsen), f. 11. febr. 1906 i Tønder. [Tønder.] Søn:

af 1. ægteskab:

Greve ADAM Henrik Aage, f. 19. dec. 1904 † 7. dec. 1967, chef for Danmarks Turistråds Sveriges-kontor, g. 1° 31. aug. 1930 i Kbh. m. JYTTE Thrane, f. 31. aug. 1908, skilt (g. 2° 1949 m. oberst Poul G. Kendall † 1958); 2° 22. sept. 1950 i Kbh. (sv. K.) m. MARIANNE Sjøvall (F.: kaptajn Pehr Gustaf S. og Estrid Nelson), f. 19. aug. 1912 i Lund (g. 1° m. Kurt von Loebbecke). Datter:

af 1. ægteskab:

Comtesse MARIE LOUISE Astrid, f. 29. dec. 1932 i Kbh., g. 29. april 1958 i Kbh. (C) m. ambassadør*, udenrigsråd, cand. jur. Georg FREDERIK Krogh Harhoff, f. 16. april 1919 på Frederiksberg (R*).



MOTH

Amtmand Poul Moth blev adlet 19. aug. 1698. Han tilhørte slægten Hals, hvis mandslinie formentlig kan føres tilbage til foged i Kjær herred Anders Andersen Kjærulf (nævnt 1448). – Udførlig stamtavle og våbenafbildning, se årg. 1958-59.

Præsenliste, se årg. 1976-78

VON MUNTHE AF MORGENSTIERNE



Justitsråd Bredo Munthe til Bekkeskov blev adlet 19. dec. 1755 med navnet von Munthe af Morgenstjerne. – Udførlig slægttavle med våbenafbildning i farver, se årg. 1915.

DEN NORSKE LINIE

Præsenliste, se årg. 1976-78

DEN DANSKE LINIE

Efter revolutionen haves ingen efterretning om den russiske gren, som nedstammer fra russisk major Hans von Munthe af Morgenstjerne (1817-86). – Se senest årgang 1940.

BREDO Otto Herman Christopher Fritz von Munthe af Morgenstjerne, f. 18. juli 1912 i Kbh. (søn af kammerjunker, ekspeditionssekretær Bredo OTTO Anton, f. 6. marts 1871 † 20. maj 1945 og ELLA Caroline, f. Hinrichsen (F.: entreprenør Frits H. og Ida Møgelberg), f. 27. jan 1885 † 14. febr.

1979, g. 22. nov. 1910, skilt 1913), besidder af det Munthe-Morgenstjerne-Løvenskioldske fideikommis, premierløjtnant* af fodfolket, direktør for Orlogsmuseet, medlem af Orlogsmuseets komité (R*), g. 1° 1937 på Frederiksberg m. RIGMOR Lange Eisenhardt (F.: købmand Victor E. og Julie Lange), f. 10. april 1912 i Frederikssund, skilt; 2° 1958 m. BENTE LOUISE Bruun Neergaard (F.: kaptajn Harald N. og Margrethe Bruun), f. 30. jan. 1920. [K.] Søn:

af 2. ægteskab:

Bredo CHRISTOPHER, f. 20. april 1959 i Kbh. (B).

MYLIUS



Kammerherre, kaptajn Johan Caspar Mylius til stamhuset Rønningesøgaard etc. blev 14. okt. 1840 optaget i den danske adelsstand. – Ved allerhøjeste resolution af 6. sept. 1905 har besidderen af stamhuset Benzons erholdt tilladelse at føre familienavnet Mylius-Benzon og det Benzonske våben i forbindelse med det Mylius'ske. Slægtens medlemmer skriver sig »de Mylius«. – Udførlig slægttafle med våbenafbildning i farver, se årg. 1956.

MADS DE MYLIUS-BENZON, f. 21. maj 1956 (søn af fideikommissbesidder Ib, f. 7. dec. 1903 † 2. okt. 1966 (g. 1° 5. juli 1929 m. MAUD Zenia Astrid Andersen, f. 10. maj 1908, skilt 1934; 2° 29. juli 1936 m. Petra Sofie Pendleton, født Jensen, f. 21. dec. 1911, skilt; 3° m. ..., skilt)), besidder af stamhuset Benzons og stamhuset Rønningesøgaards fideikommiss' successorfonds. [Aalborg.]

MODER

Esther Merete, født Korup Nielsen, f. 2. jan. 1927, g. 2. okt. 1954, enke 2. okt. 1966. [Herning.]

FARFADERS FADER

ALBERT Sigismund Caspar Mylius til stamhuset Rønningesøgaard, f. 19. juni 1851 † 1. dec. 1895, g. 1. dec. 1874 m. ALEXANDRA Cochrane, f. 27. marts 1848 † 17. dec. 1896. Sønner:

1. GUSTAV, f. 23. nov. 1882 † 8. aug. 1945, kaptajn, g. 16. dec. 1917 i Kbh. m. KATHINKA Johanne Rasmussen, f. 8. dec. 1889 i Svendborg. [K.] Sønner:

a. KAJ Cochrane, f. 12. dec. 1918 i Svendborg, afdelingsingeniør, g. 10. aug. 1943 i Kbh. (F) m. BIRTHE Marie Jenny Jacobsen (F.: redaktør Jacob Bernhard Carsten J. og Carla Elvira Kirstine Rød), f. 16. aug. 1922 i Kbh. [K.] Børn:

1) JØRGEN, f. 5. marts 1946 i Kbh., programsekretær ved Danmarks Radio. [K.]

2) MARIANNE LISE, f. 8. juni 1950 i Kbh., lærer, g. 12. sept. 1972 m. cand. mag. John Ankersen, f. 11. juli 1946. (F.: August A. og Gerda Helene Rigmor Nielsen).

b. CARL GUSTAV Cochrane, f. 12. marts 1921 i Svendborg, grosserer, g. 25. april 1947 i Kbh. (b.v.) m. KIRSTEN Annette Spade (F.: kunstmaler og kunsthandler Aage Alfred Rasmussen og Agnes Kristine Jensen), f. 4. april 1919 i Kbh. [K.]

FARFADERS FARBRØDRE

1. EJNAR Wolff Veith Johan Ernst, f. 18. maj 1852 † 31. dec. 1929, russisk oberstløjtnant, g. 9. okt. 1900 m. BODIL Hillerup, f. 9. nov. 1870 † 29. dec. 1917. Børn:

a. JENS, f. 3. aug. 1901 † 16. jan. 1959, fabrikant, cand. phil., g. 16. april 1943 i Kbh. (Jac.) m. pianistinde Yelva Ohrt (F.: sognepræst Johan Andreas O. og Ida Henriette Vilhelmine Lund), f. 26. april 1903 i Voer-Estruplund. [Virum.] Søn:

JOHAN ERNST Sigismund, f. 5. sept. 1944 på Frederiksberg, dr. phil., lektor ved Odense Universitet, litteraturkritiker, administrator, g. 3. maj 1975 m. exam. art. MARIANNE Vollerup (F.: postmester Walther V. og Alfrida Marie Jørgensen), f. 12. dec. 1949. [Odense.]

b. KAREN, f. 12. aug. 1906, havebrugskandidat, stiftsdame i Vallø.

2. SIGISMUND Wolff Veith Christoph, f. 24. sept. 1858 † 8. juli 1907, toldassistent, g. 4. nov. 1889 m. CLARA Vilhelmine Marie Rørup, f. 11. juni 1860 † 29. juni 1924. Døtre:

a. ULRICA Wilhelmine Eina Anna Maria Sigismunda, f. 24. marts 1891 i Århus, sygeplejerske*, klosterfrøken i Vemmetofte. [Vemmetofte.]

b. ANNA Claritte Louise Caroline Hertha, f. 8. april 1892 i Århus, g. 25. febr. 1921 i Kbh. (G) m. direktør CHRISTIAN Henrik Olesen, f. 31. jan. 1885 † 29. sept. 1960. Kbh. [Hellerup.]

NEERGAARD



Brødrene etatsråd, vice-landsdommer i Sjælland og Møen Jens Bruun Neergaard til Svenstrup og kancelliråd Johan Thomas Neergaard til Tølløse blev adlede 31. maj 1780. – Udførlig slægttavle og våbenafbildning, se årg. 1915 og 1968-69.

En stor del af slægtens medlemmer skriver sig »de Neergaard«. – Ved skrivelse af 8. maj 1952 har kirkeministeriet fastslået, at den ældre linies danske gren rettelig fører

familienvænet Bruun de Neergaard.

DEN ÆLDRE LINIE

Den holstenske gren

Uddød i mandslinien 7. nov. 1947

KAREN Margrete Beatrice Bruun Neergaard, f. 11. febr. 1911 i Flensborg (datter af kommandør ALFRIED Magnus Oskar Bruun til Oevelgönne, f. 6. juli 1885 † 29. maj 1940 og MARION Tepau Marama Schlußbach, f. 6. sept. 1887, g. 23. april 1910 † 21. juni 1941), g. 9. juni 1938 i Sierksdorf (b.v.) og 10. juni i Süsel K. m. oberst TORSTEN Andreas Schmidt, f. 23. febr. 1899 i Landskrona. [Lidingö.]

NEERGAARD

FARFADERS FARBRØDER

CARL Erik Johann Bruun til fideikommissgodset Eckhof, f. 12. april 1823 † 21. juli 1889. Søn:

THEODOR Magnus Sophus Gunni Bruun til fideikommissgodset Eckhof, f. 11. juni 1852 † 14. dec. 1911. Søn:

Carl Joseph Hellmuth KURT Bruun til Eckhof, f. 13. juni 1887 † 7. nov. 1947, dr. med., professor, g. 19. jan. 1917 i Davos m. Helene MATHILDE Heim, f. 11. maj 1883 i Zürich. [Zürich.]

Den amerikanske gren
Se årgang 1946

Den danske gren

VILHELM Bruun de Neergaard til Skjoldenæsholm, f. 22. aug. 1934 i Kbh. (H. Tausen) (søn af hofjægermester EILER til Skjoldenæsholm, f. 9. sept. 1904 † 18. juli 1967), forstkandidat, hofjægermester, kurator for Vemmetofte adelige Jomfrukloster, besidder af familiegodset Skjoldenæsholms successorfond, g. 9. aug. 1959 i Valsøllille K. m. sygeplejerske Merete Frellsen (F.: farbikant Henning Ove Mulldorf F. og Elisabeth Terp Westergaard), f. 2. maj 1935 i Roskilde. [Skjoldenæsholm.] Børn:

1. SUSANNE, f. 6. april 1963 i Ringsted (Valsøllille K.). (Vallø).
2. NIELS Thomas, f. 26. nov. 1965 (Valsøllille K.).

SØSKENDE

1. INGE, f. 21. jan. 1936 i Kbh. (H. Tausen), g. 16. juni 1956 i Valsøllille m. cand. jur. Sherwood Morris Sullivan, f. 16. febr. 1932, skilt. [Moss Beach, Californien.]

2. GRETHE, f. 7. maj 1937 i Kbh. (Valsøllille), g. 1^o 1956 i Valsøllille m. ingeniør Ole Magnussen, f. 3. juni 1932 i Stege, skilt; 2^o 13. juni 1968 i Karrebæksminde (b.v.) m. elektriker POUL Georg Jacobsen, f. 9. april 1947 i Næstved (P.). [Karrebæksminde.]

3. HENRIK, f. 16. april 1939 † 25. juni 1967, direktør, sergent, g. 1. maj 1965 i Valsøllille m. bankassistent Lillian Lindorff-Larsen (F.: gårdejer Helge L.-L. og Agnes Jensen), f. 21. okt. 1943 i Helsingø (hun g. 2^o 16. maj 1970 i Høm m. Hans Jacob Hansen, f. 30. sept. 1944) [Skjoldenæsholm.] Datter:

LISELOTTE Astrid Lindorff, f. 29. nov. 1966 på Skjoldenæsholm. (Vallø.)

4. JENS, f. 30. dec. 1941 på Skjoldenæsholm (Valsøllille), forvalter, g. 15. okt. 1966 i Nordsæter, Norge, m. BRIT Haslev (F.: direktør Per H. og Edith Svendsen), f. 16. aug. 1944 i Lillehammer. [Moss Beach, Californien.] Børn:

- a. VIBEKE, f. 4. nov. 1968 i Ringsted (Valsøllille). (Vemmetofte).
- b. EILER, f. 8. juli 1970 i Lillehammer (Nordsæter fjeldkirke).
- c. JULIE, f. 24. dec. 1972 i Lillehammer (Nordsæter fjeldkirke).
- d. CHRISTIAN, f. 9. dec. 1978 i Californien.
- e. JENS, f. 24. dec. 1979 i Californien.

5. LISE, f. 24. jan. 1946 i Roskilde (Valsøllille), g. 24. marts 1968 m. C. C. Mogens Møllgaard-Pedersen. [K.]

NEERGAARD

MODER

Hofjægermesterinde JENNY Marie, født Petersen (F.: tømrermester Theodor Vilhelm P og Christine Jacobsen), f. 17. febr. 1908 i Ringsted, g. 6. marts 1934 i Kbh., enke 18. juli 1967. [Moss Beach, Californien.]

FARFADER

Hofjægermester HENRI til Skjoldenæsholm, f. 20. aug. 1876 † 25. dec. 1935, g. 1^o 14. marts 1903 m. JULIE Octavia Bruun de Neergaard, f. 7. juli 1879 † 30. okt. 1918; 2^o 26. nov. 1920 m. ASTRID Signe Lehmann, f. 30. aug. 1887 † 8. jan. 1969. Børn:

af 1. ægteskab:

1. OVE Henri, f. 12. juli 1907 † 16. aug. 1962, cand. phil., handelschef under Den kgl. grønlandske Handel, g. 11. aug. 1935 i Egedesminde m. HELGA Victoria, født Bjødstrup-Sørensen, (F.: malermester Anton B.-S. og Victoria Christoffersen), f. 9. maj 1903 i Kbh. (hun g. 1^o m. Aage Gitz-Johansen, skilt). [Nanortalik.] Søn:

HENRI, f. 15. marts 1937 i Grønland, skibsfører, søløjnant I, g. 20. april 1961 i Kalvehave m. GURLI Alfredeisen (F.: maskinmester Svend Åge A. og Sigrud Larsen), f. 30. april 1939 i Stege. [Korsør.] Sønner:

a. MICHAEL, f. 8. nov. 1961 i Kastrup.

b. Lars Ove, f. 9. juli 1964 i Fredensborg.

2. LYKKE, f. 11. jan. 1909 på Stubberup, cand. phil., g. 19. juli 1944 på Skjoldenæsholm m. direktør ERIK Scharling, f. 29. aug. 1909 i Kbh. [Spanien.]

FARFADERS FADER

POUL Johan Carl til Skjoldenæsholm, f. 2. okt. 1851 † 24. febr. 1932, hofjægermester, g. 5. okt. 1875 m. ANDREA Emilie Jacobsen, f. 30. juni 1853 † 19. febr. 1926. Børn:

1. Andreas THEODOR, f. 20. febr. 1878 † 15. nov. 1957, cand. jur., direktør i Axel Prior A/S, g. 12. marts 1903 m. Emma MARGUERITE Prior, f. 10. okt. 1880 † 28. dec. 1938. Døtre:

a. MAGNA, f. 17. febr. 1907 i Kbh. (G), g. 8. sept. 1944 i Birkerød m. ERLING Sveinbjørnsson (K*.D.M.), f. 29. maj 1903 † 31. juli 1978. [K.]

b. VERA, f. 20. dec. 1908 i Kbh., g. 1^o 2. nov. 1929 i Kbh. (G) m. landsretssagfører GEORG Frederik Ramm, f. 14. okt. 1901 † 8. maj 1938; 2^o 30. jan. 1942 i Kbh. (b.v.) m. HOLGER Thal-Jantzen, f. 20. okt. 1906 † 3. nov. 1978. [West Heathly, Sussex, England.]

2. GODTFRED, f. 10. juli 1884 † 9. okt. 1954, cand. polit., fuldmægtig i Nationalbanken, g. 5. nov. 1911 i Kbh. (C) m. MARGRETHE comtesse Knuth. [K.] Børn:

a. TØNNES Christian Vilhelm, f. 18. aug. 1912 i Odense, forstkandidat, major* i hæren (R*). (H.T.H.) (R.O.H.T.), g. 27. dec. 1946 i Kbh. (T) m. ELISABETH Leopold Bohm, f. 26. marts 1915 † 30. maj 1978. [K.] Døtre:

1) ANNA MARGRETHE, f. 12. nov. 1947 i Kbh. (T), sygeplejerske, overordentlig stiftsdame i Vallø. [K.]

2) REGITZE Elisabeth, f. 21. april 1950 i Kbh. (Frbg. Slotsk.), overordentlig stiftsdame i Vallø, student, husholdningslærer.

b. VIBEKE Sophie Adelaide, f. 21. juni 1914 i Odense, desinatør, hjemmehjælper, stiftsdame i Vallø. [K.]

3. WILLY, f. 10. dec. 1888 † 22. juli 1968, løjtnant, g. 1^o 6. juni 1916 m. KAREN Margrethe Strøyberg, f. 29. juni 1890, skilt † 5. marts 1956; 2^o 27. juni 1936 i Rødovre m. viceskoleinspektrice KAREN Mary Jensen (F.: skræder Niels J. og Grethe Asmussen), f. 5. marts 1910 i Vamdrup. [Undløse.] Børn:

af 1. ægteskab:

a. ERIK, f. 26. juli 1918 på Laurentiuslund, løjtnant, dommer (R[★]), g. 18. juli 1947 i Tølløse m. Magda de Neergaard. [Aalborg.] Børn:

1) Anne Kirstine, f. 3. juni 1948 i Vejle, student, ergoterapeut, g. 25. sept. 1971 m. cand. phil. THORKILD Forman, f. 20. jan. 1949 i Aalborg. [Aidt Mark pr. Thorsø.]

2) ULLA Merete, f. 29. aug. 1950 i Vejle, student, cand. phil., overordentlig stiftsdame i Vallø. [K.]

3) PETER, f. 16. juni 1952 i Vejle, teglværksarbejder, g. 1. oktober 1976 i Århus m. børnehavepædagog Anne Marie Hofmeister (F.: muremester Gunnar Emil H. og Johanne Emilie Thomsen), f. 8. maj 1951 i Hjørring. [Stoholm.] Børn:

a) LINE, f. 3. okt. 1976.

b) THOMAS, f. 5. aug. 1977.

b. SVEND Jørgen, f. 28. febr. 1920 på Laurentiuslund, oberstløjtnant (R^{1★}) (H.T.H.) (F.N.M.), g. 29. dec. 1946 i Kbh. (St.H.) m. KAREN Skouenborg (F.: viktualiehandler Anton Martin Sørensen S. og Anna Marie Christoffersen), f. 29. jan. 1921 i Kbh. [Espergærde.]

c. POUL Vilhelm, f. 8. april 1922 på Laurentiuslund, direktør, g. 13. nov. 1954 i Gentofte (b.v.) m. JOAN Birthe Bengtsson, (F.: fabriksbestyrer Oskar V.B. og Agnes Nielsen), f. 8. marts 1935, i Hasseris. [Holte.] Børn:

1) CHRISTIAN, f. 15. maj 1955 i Gentofte, direktør, g. 28. febr. 1981 i Kbh. m. EILEEN Mary Hayes (F.: ingeniør John Francis H. og Eileen Josephine Ryan), f. 2. aug. 1953 i Cardiff. [K.]

2) CHARLOTTE, f. 23. juni 1957 i Lyngby, EDB-operatør [K.] (Vallø.)

d. GERDA Annette, f. 16. maj 1923 på Laurentiuslund, g. 21. aug. 1948 i Frederiksborg (Slotsk.) m. overlæge, dr. med. SVEND Ring Lyndrup, f. 14. sept. 1913 i Fjellerup. [Ebeltoft.]

af 2. ægteskab:

e. JOHAN, f. 20. juli 1942 på Frederiksberg, sergent i livgarden, dambrugs-ejer, cand. agro., g. 4. juli 1970 i Tornby m. cand. mag. BIRGITTE Jakobsen (F.: sognepræst Aksel Holger J. og Ellen Johanne Hjermand), f. 15. juni 1946 i Tornby. [Brande.] Søn:

WAGN, f. 25. marts 1975 i Sønderborg.

f. KNUD, f. 23. april 1944 i Rødovre, student, sergent i livgarden, lærer, g. 5. aug. 1967 i Helsingør (St. Mariæ) m. lærer Eva Lewinsky (F.: reklamechef Knud L. og Kirsten Lange), f. 18. febr. 1946 i Helsingør. [Undløse.] Børn:

1) MARIE, f. 2. april 1971 i Holbæk.

2) MADS, f. 1. nov. 1975 i Holbæk.

4. THERESE, f. 6. aug. 1890 på Hellestrup (Stb.Kr.M.) (J.Jub.M.1940), g. 16. sept. 1924 i Valsøllille m. ambassadør, cand. jur. LARS Pedersen Tillitse, f. 12. okt. 1891 † 11. juni 1970. [Bruxelles.]

DEN YNGRE LINIE

1. gren

PETER Johansøn Ferdinand Jacob de Neergaard, f. 4. dec. 1921 på Faarevejle (Skrøbelev K.) (søn af kammerjunker Jacob til Hjortholm, f. 21. febr. 1891 † 14. dec. 1932 og priorinde på Aastrup Kloster Aase comtesse Krag-Juel-Vind-Frijs, f. 27. marts 1892, g. 24. juli 1918, skilt † 23. okt. 1959), løjtnant ved jyske dragon reg., repræsentant. [Hvalso.]

SØSTER

MAGDA Frederikke Agnes Wendela Charlotte Amalie, f. 31. jan. 1923 på Faarevejle, g. 18. juli 1947 i Tølløse m. dommer Erik Bruun de Neergaard. [Aalborg.]

FARFADERS FADER

Peter Poul FERDINAND til Faarevejle, f. 31. maj 1836 † 13. april 1878, kammerjunker, g. 13. nov. 1862 m. Hillevid Christina VENDELA Sofia Augusta Flach, f. 20. okt. 1843 † 29. febr. 1924 (g. 2^o m. ritmester, kammerherre JOHANNES Conrad Edgar Moe † 1899). Sønner:

1. EBBE Flach, f. 4. aug. 1865 † 11. dec. 1950, hofjægermester, g. 15. sept. 1891 m. MALVINE Hildeborg Benedicte Sitta von Rosen, f. 5. febr. 1873 † 3. febr. 1944. Børn:

a. WENDELA Benedicte Flach, f. 16. april 1896 på Skjelstofte, g. 15. sept. 1920 i Vesterborg m. overregistrator, cand. jur. HENNING Sewerin Lage, f. 24. sept. 1888 † 28. april 1957. [K.]

b. SITTA Flach, f. 15. juni 1916 på Skjelstofte, g. 1^o 14. maj 1936 i Vesterborg m. godsejer, landbrugskandidat LAURITS Theophil Harald Jørgensen, f. 11. nov. 1912 på Sølstedgaard, skilt; 2^o ... 1955 i Paris m. HENRIK Arvin, f. 22. juni 1908 på Frbg. [K.]

2. HOLGER Flach, f. 20. jan. 1868 † 11. jan. 1958, civilingeniør, g. 10. okt. 1891 m. LOUISE Hedemann, f. 16. sept. 1865 † 23. dec. 1937. Børn:

a. WENZEL Rudolph Flach, medejer af Førslevgaard og Petersminde, f. 23. sept. 1892 † 30. jan. 1968, kammerherre, hofjægermester, major, g. 20. april 1920 m. Marie (MAJSE) Munk Wilhjelmsen, f. 21. maj 1899 † 13. aug. 1976, landsformand for Danske Kvinders Beredskab. Børn:

1) JOHAN Wenzel Flach til Førslevgaard, f. 18. febr. 1921 på Frederiksberg, landbrugskandidat, g. 6. jan. 1948 i Oslo (Frogner K.) m. indendørsarkitekt KARI Jull Jacobsen (F.: disponent Sigurd J. og Carla Brath Sørensen), f. 28. febr. 1921 i Oslo. [Førslevgaard pr. Fuglebjerg.]

Sønner:

a) Johan NICOLAJ Flach, f. 3. dec. 1950 i Næstved, agrarøkonom. [Førslev.]

b) JAN Henrik Flach, f. 14. febr. 1952 i Næstved, grafiker. [K.]

c) Jesper Andreas, f. 10. sept. 1956 i Næstved, stud. mag. [Århus.]

2) MARIE-LOUISE Flach, f. 26. marts 1922 i Kbh., fører navnet de Neergaard, landbrugskandidat, videnskabelig assistent ved Statens Husdyrbrugsforsøg, g. 20. juli 1945 i Førslev K. m. landbrugskandidat OLE Bjørn Jensen, f. 3. april 1919, skilt. [K.]

3) HOLGER Flach til Fuglebjerggaard, f. 26. marts 1922 i Kbh., ingeniør, direktør i Aage Christensen A/S, g. 9. sept. 1950 i Næstved (Vor

Frue) m. THÉRÈSE Alice Georgette Davy (F.: direktør Marcel D. og Yvonne Quatreboeufs), f. 28. dec. 1924 i Sanvic, Frankrig. [K.] Børn:

a) BENEDICTE Marie-Denise Flach, f. 8. jan. 1952 i Kbh. (St. A.).

b) ANDRÉ Holger Flach, f. 18. jan. 1954 i Gentofte. (Næstved, Vor Frue), ingeniør. [K.]

c) Allan Wenzel Flach, f. 10. okt. 1959 i Gentofte (Ordrup A.).

4) EVA Flach, f. 4. juli 1923 i Skagen, g. 26. juni 1950 i Førslev m. civilingeniør Henning Severin Petersen, f. 22. nov. 1911. [Snekkersten.]

5) Ida MARIANNE Wilhjelms Flach, f. 17. jan. 1928 i Førslev, havebrugs-kandidat, g. 27. maj 1955 i Førslev m. landbrugskandidat Carl Gunnar Mørstrand, f. 27. sept. 1927 i Svendborg. [Middelfart.]

b. MOGENS Ferdinand Flach, f. 24. sept. 1894 † 26. marts 1943, sekondløjtnant, afdelingschef, g. 1° 12. maj 1920 m. KAREN Speyer, f. 31. marts 1900, skilt (hun g. 2° 4. maj 1939 m. ingeniør Henning Holck-Larsen); 2° 5. jan 1940 i Søllerød m. LILLIAN Gudrun Thygesen (F.: slagschef Oskar Emil T. og Anne Christine Elshøj), f. 10. aug. 1914 i Hellerup. [K.] Børn:

af 1. ægteskab:

1) Ib Holger Ferdinand Flach, f. 9. juli 1921 i Kasted, Århus amt, arkitekt R.A.I.C., direktør for I.H. Neergaard, architects and planners Ltd. og ejendomsselskabet Terra Nova Ltd., medlem af The Royal Architectural Institute of Canada, The Royal Academy of Architects, Institute of Professional Designers, England, rådgivende arkitekt for den canadiske federale regering, professor, Technical College, Ottawa, g. 1° 23. nov. 1946 i Odense (Ths. Kingo) m. GERDA Nystad (F.: viceskoledirektør, mag. art. Niels Thorvald N. og Estrid Elisabeth Jensen), f. 27. febr. 1922 i Kbh., skilt; 2° 12. juni 1952 m. MARION Joyce Fosdick, f. 7. april 1924 i North Bay, Canada, skilt; 3° 28. juli 1972 i Ottawa m. JEAN Mary Phillips. [Ottawa, Ont., Canada.] Børn:

af 1. ægteskab:

a) Vibeke CHARLOTTE Flach, f. 22. febr. 1948 i Kbh., overordentlig stiftsdame i Vallø.

af 2. ægteskab:

b) MARGARETH Ann, f. 23. dec. 1954 i North Bay, Canada.

c) FREDERIK Holger, f. 13. juli 1956 sst.

2) BIRGITTE Louise Elisabeth Flach, f. 22. aug. 1922 i Kbh., g. 1° 19. juni 1943 i Kbh. (Jac.) m. maleren HELGE Ernst, f. 27. jan. 1916 i Kbh., skilt; 2° 21. juli 1952 i Frbg. Slotsk. m. arkitekt Søren Nielsen, f. 13. juli 1924 i Skive. [Vedbæk.]

af 2. ægteskab:

3) WENZEL Henrik Flach, f. 28. maj 1940 i Kbh., operadramaturg, medarbejder v. D.R., g. 29. sept. 1967 (i hjemmet) m. læge LONE Carlsson (F.: lic. merc. Torben Fuur C. og Annie Lillemor Porsing), f. 25. jan. 1946 i Kbh. Børn:

(1 HENRIETTE Louise Flach, f. 1. febr. 1970.

(2 Torben Andreas Flach, f. 9. dec. 1971.

4) Jørgen ULRIK Flach, f. 21. jan. 1942 i Kbh., overingeniør, g. 16. jan. 1965 i Kbh. (Jac.) m. hospitalslaborant Annelise Jeshøj (F.: hovedbank-revisor Herluf J. og Rita Nellemann Hempel), f. 22. april 1944 i Kbh. Børn:

a) Dorte Kristine Flach, f. 9. okt. 1970.

b) RIKKE Marlene Flach, f. 28. dec. 1972.

5) ANNE Vibeke Flach, f. 6. april 1943 i Hellerup, sygeplejerske, g. 27. jan. 1968 i Hellerup (St. Lukasstiftelsen) m. læge JØRGEN Seidelin, f. 17. juli 1944 i Odense.

c. ANNA LISE Gabriele Mathilde Flach, f. 1. dec. 1904, cand. phil., g. 14. maj 1932 m. dr. phil. HEINZ Holter, f. 5. juni 1904, skilt. [Roskilde.]

3. PETER Johansen Flach til Oberau, f. 15. maj 1871 † 1. juni 1931, hofjægermester, g. 18. juli 1899 m. Franziska ELISABETH von Carlowitz, f. 20. jan. 1876 † 7. aug. 1945. Søn:

Ferdinand CARL, f. 2. maj 1900 † 29. okt. 1959, g. 19. maj 1933 m. INGEBORG Amalie Buch Jensen, f. 26. marts 1911. [K.]

FARFADERS FARBRØDER

CHARLES Adolf Denis til Gyldenholm og Castrup med Charlottendal, Estvadgaard og Appelsbjerg, f. 20. maj 1839 † 23. dec. 1903, hofjægermester, g. 18. okt. 1867 m. JENNY Quistgaard, f. 1. marts 1847 † 16. okt. 1933. Sønner:

1. CARL til Gyldenholm og Castrup, f. 10. febr. 1873 † 2. aug. 1956, løjtnant, g. 21. nov. 1905 m. ANNA Henriette Münster, f. 6. okt. 1875 † 17. dec. 1951. Børn:

a. SOLVEIG Aslaug, f. 23. aug. 1907 på Gyldenholm, overordentlig stiftsdame i Vallø. [Slotsbjergby.]

b. PETER Johansen Charles Eugén til Gyldenholm, f. 17. maj 1909 i Kbh. (Fuglebjerg K.), student, direktør i filtfabrikken »Norden«, g. 4. sept. 1934 i Tostrup K. m. BIRTE baronesse Reedtz-Thott. [Lyngby.] Børn:

1) Carl Holger til Gyldenholm, f. 22. sept. 1936 i Kbh. (Lyngby K.), g. 19. juni 1981 (Emmaus K.) m. sygeplejerske Lise Fogh-Andersen (F.: overlæge, dr. med. Poul F.-A. og Birgit Bay Duelund) f. 13. aug. 1946. [Skadereden, Fuglebjerg.]

2) PETER Johansen til Lorup skovdistrikt, f. 14. febr. 1939 i Kbh. (Tostrup K.), advokat, g. 22. juli 1965 i Søllerød K. m. LOTTE Raaschou (F.: civilingeniør Asger Esch R. og Lise Marner), f. 24. sept. 1939 i Kbh. [Sorø.] Børn:

a) Tobias Peter, f. 24. juni 1967 i Kbh.

b) ARENDSE, f. 18. febr. 1972 i Kbh.

3) MICHALA, f. 2. maj 1946 i Lyngby, fysioterapeut, g. 1. maj 1976 m. dommerfuldmægtig Peter Bruun Sejersen, f. 28. maj 1945. [Skellebjerg.]

c. EDVARD, f. 26. febr. 1913 på Fuglebjerggaard, handelshøjskoleeksamen, g. 1^o 13. sept. 1941 m. Mary BURNS, f. 4. jan. 1918 † ... juni 1962; 2^o DOROTHY Burns, f. 1927 † ... [Mexico.]

2. EIGIL, f. 19. juli 1876 † 23. febr. 1943, civilingeniør, g. 29. sept. 1903 m.

MATHILDE Krag, f. 25. april 1878 † 1. juni 1959. Børn:

a. CHARLES Adolf Denis, f. 25. aug. 1904 på Frederiksberg, landbrugskandidat, grosserer, g. 8. juli 1930 på Frederiksberg m. ELSE Margrøthe Blytmann (F.: civilingeniør Erik B. og Ellen Fordsmand), f. 16. marts 1907 sst. [Frederiksberg.] Børn:

1) METTE LISE, f. 11. april 1935 på Frederiksberg, g. 6. juli 1957 på Frederiksberg (Flintholm K.) m. major OLE Blichert-Hansen (F.N.M.), f. 19. marts 1933 på Frederiksberg. [Vordingborg.]

2) EIGIL, f. 29. marts 1947 i Kbh. cand. scient. [K.]

- b. ANNETTE Marie, f. 27. sept. 1908 i Kbh., g. 23. nov. 1935 i Hørsholm m. ingeniør HENRIK Sporon, f. 27. febr. 1898 † 20. okt. 1961. [Mexico.]
3. VIGGO til Charlottendal, Valdemarskilde og Lille Frederikslund, f. 20. maj 1881 † 13. febr. 1965, landbrugskandidat, g. 1^o 24. aug. 1916 m. Inger Benedicte (EA) Dinesen, f. 2. april 1883 † 17. juni 1922; 2^o 10. okt. 1925 i Auvernier m. ELISABETH Perrochet f. 6. dec. 1889 † 18. dec. 1977. Børn:
af 2. ægteskab:
- a. ROLF Viggo-til Gunderslevholm og Castrup, f. 24. febr. 1927 på Valdemarskilde, g. 14. sept. 1957 i Gunderslev K. m. cand. jur. INGER LISE Lindhardt (F.: landsretssagfører Valdemar Bendt Vincentz L. og Sigrid Grønlund Sørensen), f. 31. juli 1930 på Frbg. [Gunderslevholm pr. Herlufmagle.] Børn:
- 1) CLAUDS Johan Thomas til Gunderslevholm, f. 3. juli 1958 i Slagelse (Gunderslev K.), student, stud. agro. [Gunderslevholm.]
 - 2) BIRGITTE Elisabeth, f. 30. aug. 1960 i Slagelse (Gunderslev K.) (Vallø), student.
 - 3) PETER Kasper, f. 2. aug. 1962 i Slagelse (Gunderslev K.), student.
- b. MARIE LISE, f. 25. juni 1928 sst., g. 20. maj 1954 i Gunderslev m. godsejer, kaptajn CHARLES de Watteville til Schloss Oberdiessbach, f. 3. sept. 1927 på Oberdiessbach. [Schloss Oberdiessbach, Schweiz.]
- c. TOFA Elisabeth, f. 15. maj 1932 sst. ejer af Løjtvedgaard m.m., g. 27. nov. 1965 i Gunderslev K. m. afdelingsleder LÆIF Clausen, f. 11. juni 1924 i Tres Arroyos, Argentina, skilt. [Løjtvedgaard pr. Slagelse.]
- d. DENIS Francois til Valdemarskilde, Løvegaard og Lille Frederikslund, f. 18. dec. 1934 på Valdemarskilde, sergent, medlem af repræsentantskabet for Sjæll. Bank, g. 21. okt. 1960 i Skovshoved K. m. MIMI Conchita Marianne de Carlo (F.: godsejer, dr. med. Enrique Ricardo de C. og Sigrid Pürschel), f. 23. nov. 1937 i Kbh. [Valdemarskilde pr. Slagelse.]
- Børn:
- 1) MICHAEL Henrik Victor, f. 10. febr. 1963 i Charlottenlund (Ottestrup K.), student.
 - 2) KARIN Marianne Charlotte, f. 21. april 1964 i Charlottenlund (Ottestrup K.) (Vallø.)

FARFADERS FARFADERS BRØDRE

1. Peter CHRISTOPHER til Aunsbjerg, f. 7. febr. 1816 † 14. aug. 1870, g. 8. okt. 1842 m. IDA Louise Amalie Nikoline Ludovika Laussen, f. 6. dec. 1823 † 4. april 1907. Sønner:
 - a. THOMAS Viktor, f. 21. juli 1850 † 26. jan. 1926, proprietær, g. 15. nov. 1882, m. SELMA Persson, f. 3. maj 1859 † 3. okt. 1938. Børn:
 - 1) Peter CHRISTOPHER, f. 15. sept. 1883 † 8. juli 1952, proprietær, g. 27. okt. 1914 m. ELISABETH Limborg, f. 9. aug. 1887 † 28. juni 1955. Børn:
 - a) PREBEN Viggo, f. 16. april 1916 på Bidstrup, fuldmægtig, g. 17. aug. 1958 i Bagdad (St. Georges Church) m. advokat DOREEN May Lancy Cormway, f. 26. maj 1929 i Basrah, Irak. [Kuwait.]
 - Børn:
 - (1) WALTER Lancy Aage, f. 19. febr. 1960 i Derbendi-Khan, Irak.
 - (2) JUNE-MARY, f. 25. juni 1961 i Abadan, Iran.
 - (3) PATRICK, f. ...
- b) GERDA Ida Elisabeth, f. 21. april 1919, kontorassistent, g. 2. april

- 1945 i Kbh. (Filips) m. assurandør RIKARD Kristian Charles Herand, f. 22. sept. 1919 i Kbh., skilt 1967. [Hillerød.]
- 2) IDA Louise Amalie, f. 6. dec. 1886 på Petersminde, g. 2. nov. 1912 i Skanderup m. ekspeditionssekretær i generaldirektoratet for statsbanerne, cand. jur. Hans VILHELM Carl Gustav Tauson, f. 14. aug. 1881 † 20. marts 1954. [K.]
- 3) ARTHUR *Hjalmar*, f. 26. maj 1888 † 10. okt. 1953, *proprietær*, g. 28. okt. 1916 m. ELLEN *Jørgensen*, f. 9. april 1890 † 28. dec. 1963. Sønner:
- a) JØRGEN Victor, f. 17. dec. 1917 i Brabrand, landbrugskandidat, videnskabelig assistent ved Landøkonomisk forsøgslaboratorium, g. 28. aug. 1964 i Tibirke K. m. Liselotte Høymark (F.: grosserer Poul H. og Karin Cordt), f. 1. jan 1931 i Kbh. [K.] Søn:
HENRIK, f. 10. sept. 1965 i Kbh. (F).
- b) MOGENS, f. 24. marts 1919 i Hundslund, civilingeniør, g. 20. juni 1946 i Risskov m. Inger-LISE Krogh Andersen, f. 26. marts 1918 i Århus. [K.]
- b. THORVALD, f. 25. aug. 1856 † 14. jan 1927, g. 15. sept. 1882 m. AGNES *Cathrine Caroline Hansen*, f. 14. juli 1862 † 8. nov. 1940. Sønner:
- 1) CARL Ernst, f. 14. juli 1884 † 3. nov. 1943, brandinspektør, g. 25. jan 1912 m. DORIS *Wendell*, f. 27. jan 1888 † 26. marts 1963. Børn:
- a) Ejgil BRUNO *Wendell*, f. 7. juli 1913 † 29. marts 1945, brandinspektør, stationsleder af Falcks Redningskorps, g. 8. jan. 1940 i Kbh. m. kompagnichef i hjemmeværnet, aut. klasselotterikollektrice ELLEN *Therese Elisabeth Vejlvø* (F.: overassistent Hans Olaf V. og Agnes Nielsen), f. 7. aug. 1918 i Kbh. [Slagelse.] Søn:
Ejgil PETER Finn, f. 20. juli 1941 i Slagelse, art-director, g. 10. marts 1966 m. Susanne Møller Hansen, f. ... [Humblebæk.]
Datter:
PERNILLE, f. 26. dec. 1966.
- b) Ellen VIBEKE, f. 9. juni 1917 på Aunsbjerg, g. 7. juni 1940 i Skelskør m. direktør GUNNAR Gunnarsen Harboe, f. 21. okt. 1911 i Skelskør. [Skelskør.]
- c) EBBA Merete, f. 12. sept. 1919 på Aunsbjerg, g. 18. febr. 1946 i Skelskør m. malermester ERIK Maibom, f. 23. marts 1918 i Skelskør. [K.]
- 2) CHRISTOFFER *Matthæus Laussen*, f. 28. febr. 1895 † 25. jan. 1974, *hotelejer*, g. 18. okt. 1929 i Nexø m. GUDRUN Sonne Andersen, f. 19. aug. 1903 i Ibsker. [Nexø.] Datter:
INGE, f. 6. maj 1935 i Roskilde, g. 28. sept. 1957 i Nexø K. m. civilingeniør Bent Lehmann Christensen, f. 27. sept. 1930 i Aalborg. [K.]
- c. PETER *Johansen til Avnsbjerg*, *apoteker*, f. 7. marts 1864 † 23. sept. 1940, g. 24. juni 1893 m. CHRISTIANE *Charlotte Boeck*, *adopt. Lotze*, f. 9. maj 1871 † 23. okt. 1959. Datter:
BODIL Vibeke til Avnsbjerg, *godsejer*, f. 5. dec. 1901 i Odense, g. 5. april 1924 sst. m. *godsejer* JOHANNES Preetzmann, f. 11. sept. 1891 † 20. dec. 1960. [Avnsbjerg pr. Sjørslev.]
2. Johan THOMAS, f. 5. juli 1818 † 5. aug. 1865, *kgl. skouvider*, *landmåler*, g. 31. juli 1857 m. VILHELMINE *Margrethe Ulrich*, f. 25. okt. 1825 † 1. maj 1900. Sønner:

- a. VILHELM, f. 12. april 1858 † 29. dec. 1912, skovrider, g. 24. marts 1891 m. IDA Sophie Jacobine Biørn, f. 2. dec. 1868 † 8. jan. 1939. Søn:
 Johan THOMAS, f. 13. jan. 1892 † 22. juli 1964, forstkandidat, skovrider og godsforvalter på Glorup, g. 20. aug. 1927 i Hedensted m. AASE Marie Hahn-Thomsen (F.: apoteker Aage H.-T. og Anna Bodilstine Schou), f. 6. dec. 1906 i Haslev. [K.] Datter:
 MERETE, f. 17. nov. 1930 på Glorup, g. 1° 14. jan. 1956 i Svindinge m. prokurator HENNING Jørgensen, f. 5. maj 1919, skilt 1957; 2° 5. febr. 1966 m. boghandler Niels Funk, f. 11. april 1934. [Nexø.]
- b. JULIUS, f. 8. marts 1861 † 20. juni 1923, apoteker, g. 4. dec. 1889 m. SARA Marie Sørensen, f. 15. juli 1868 † 6. okt. 1960. Børn:
 1) CHRISTIAN Ferdinand Frederik, f. 15. maj 1891 i Brooklyn, N.Y., præsident for Cross Island Oldsmobile Inc., g. 23. nov. 1918 i Peking m. CHRISTINE de Mund Hopkins, f. 24. nov. 1897 i New Jersey. [New York.] Sønner:
 a) CHRISTIAN Ferdinand Frederik, f. 11. juli 1923 i Peking, vicepræsident i Cross Island Oldsmobile Inc., g. 6. maj 1950 i New Jersey m. DORIS Newton West, f. 2. nov. 1926. [New York.] Børn:
 (1 LINDA West, f. 2. maj 1954 i Brooklyn, N.Y.
 (2 CHRISTIAN Frederick Ferdinand, f. 17. maj 1956 sst.
 (3 DAVID Scott, f. 7. maj 1958 sst.
 (4 ANDREW Mark, f. 16. sept. 1964 sst.
 b) ROBERT Julius, f. 24. aug. 1927 i Brooklyn, N.Y., dr. psykiatri, g. 6. febr. 1960 m. Mary Jane Engel, f. 9. marts 1935. [New York.]
- 2) WILLIAM, f. 27. sept. 1894 i Brooklyn, N.Y., apoteker, g. 14. okt. 1922 i Brooklyn, N.Y. m. LYDIA Marie Field, f. 4. okt. 1897 i Chicago, Ill. [New York.] Børn:
 a) WILLIAM Field, f. 25. aug. 1923 i Brooklyn, N.Y., apoteker, g. 25. juni 1949 i Washington, D.C., m. CICYLY Davenport, f. 31. aug. 1927 i Washington, skilt 1967. [Brooklyn, N.Y.] Børn:
 (1 AMELIA Sara, f. 8. maj 1951 i Brooklyn, N.Y.
 (2 WILLIAM Field, f. 10. marts 1955 sst.
 (3 ANN French, f. 15. sept. 1962 sst.
 (4 CATHERINE Davenport, f. 4. sept. 1963 sst.
 b) LYDIA Marie, f. 25. febr. 1927 i Brooklyn, N.Y., g. 7. juli 1951 i Lloyd Harbor, Long Island m. forsikringsdirektør WOODROW van Hoven, f. 25. aug. 1919 i Huntington, Long Island.
- 3) JULES, f. 22. marts 1910 i New York, forretningsmand, 1st Lieutenant in Military Intelligence, g. 1. april 1950 m. Dorthea Bertelsen, f. 18. april 1920 i Brooklyn, N.Y. [Atlanta, Georgia.] Børn:
 a) JOHN Jules, f. 15. jan. 1951 i Brooklyn, N.Y.
 b) SALLY Ann, f. 10. febr. 1953 sst.
 c) HANS Peter, f. 28. okt. 1957, sst.
 d) THOMAS Frederick, f. 31. marts 1960 sst.
- c. AAGE, f. 28. juni 1862 † 1. dec. 1937, oberstløjtnant, landinspektør, g. 19. maj 1900 m. KAREN Andrea Schiønning, f. 18. sept. 1873 † 28. april 1960. Børn:
 1) EBBE, f. 30. marts 1901 † 2. aug. 1957, cand. mag., direktør for Statens Filmcentral, forfatter, g. 20. okt. 1930 i Asmindrup m. Else BEATE Højberg-Pedersen (F.: civilingeniør Lauritz P. og Ellen Højbjerg), f. 24. okt. 1904 i Fakse. [K.]

2) VILHELMINE Margrethe, f. 19. okt. 1902 i Nyborg, g. 6. sept. 1936 m. fabrikejer ERNST Borregaard, f. 25. sept. 1892 i Kbh. † ... dec. 1969. [New York.]

3) Pierre PAUL Ferdinand Mourier, f. 19. febr. 1907 i Nyborg, forstander for frøpatologisk institut for udviklingslandene, havebrugskandidat, dr. agro., professor ved det amerikanske universitet i Beirut*, medlem af India National Science Academy, Academie d'Agriculture de France, g. 31. dec. 1936 i Kbh. (b.v.) m. lægeaut. fysioterapeut Kamma BODIL Trautner, f. 13. jan. 1908 † 8. aug. 1967. [K.] Børn:

a) JØRGEN, f. 11. jan. 1938 i Kbh., læge, g. 16. april 1966 i Egebæksvang K. m. VIBEKE Harder-Andersen (F.: kontorchef Gunner H.A. og Grethe Eggert Simonsen), f. 19. juli 1942 i Espergærde. [Kokkedal.] Børn:

(1 Anne DORTHE, f. 28. maj 1967 i Kbh.

(2 KAREN Margrethe, f. 5. jan. 1969 i Kbh.

(3 PETER, f. 10. marts 1973 i Kbh.

b) JESPER, f. 15. aug. 1939 sst., billedhugger, g. 30. april 1979 i Kbh. (b.v.) m. Lillian Wulff (F.: fabrikant Erik W. og direktør Anna Elisabeth Bach), f. 3. juni 1951. [Ameglia/Laspezia, Italien.] Datter: Kristine Maj, f. 15. maj 1980 i Kbh.

c) Karen BIRGITTE, f. 18. sept. 1942 sst., balletdanserinde, g. 24. juli 1967 i Berlin m. billedhuggeren RAINER Eckehard Eduard Irrgang, f. 1. febr. 1945, skilt 1975. [K.]

d) Elisabeth MARIANNE Benedikte, f. 24. marts 1946 sst., indretningsarkitekt, g. 30. dec. 1970 i Kbh. (b.v.) m. OLE Duckert. [K.]

4) ERIK, f. 9. nov. 1911 i Vordingborg, boghandler, g. 1^o 17. juli 1937 i Kbh. (b.v.) m. børnehavelærerinde ASTRID Andersen (F.: folketingsmand, redaktør Peter A. og Johanne Schaltz), f. 27. sept. 1909 i Svendborg, skilt 1947; 2^o 2. juni 1949 i Tårnby m. BETTY Elaine Gay (F.: assurandør Norman Deasy G. og Elsie Samphier), f. 1. maj 1925 i Bristol, skilt 1958 (hun g. 2^o ... jan. 1960 m. befragter Palle Nørregaard); 3^o 18. juli 1969 i Kbh. m. lægesekretær Kirsten Jespersen (F.: redaktør Kristian J. og Alhed Nielsen), f. 24. marts 1921 i Roskilde. [K.] Børn:

af 1. ægteskab:

a) KASPER Erik, f. 20. marts 1939 i Kbh., kontorassistent, g. 31. juli 1964 i Kbh. (b.v.) m. ULLA Vibeke Nørregaard Jørgensen (F.: værktøjer Poul Nørregaard J. og Grethe Johanne Andersen), f. 30. juni 1944 i Kbh. (Lindevang), skilt 1977. [K.] Søn:

JACOB Jørgen, f. 26. aug. 1964 i Kbh.

b) LOTTE Agnete, f. 4. nov. 1942 i Kbh., laboratorietekniker, g. 25. aug. 1972 m. LEO Bang Andersen, f. 7. febr. 1952.

2. gren

AKSEL Johan Rottbøll de Neergaard, fører navnet Martin Jensen, f. 2. maj 1935 i Charlottenlund, (søn af grosserer HANS PETER Rottbøll, f. 11. febr. 1897 † 30. juni 1964, g. 2^o 8. maj 1940 m. BENTE Tafdrup, f. 22. dec. 1913 † 6. dec. 1967), forstkandidat, g. 25. jan. 1959 i Kbh. (Alexander Newski K.) m. HELENA Mintschenko (F.: lagerforvalter Johannes M. og Nadeschda Golovanov), f. 13. febr. 1933 i Wiborg, Finland. [Marokko.] Døtre:

NEERGAARD

1. MARIE Jensen, f. 17. maj 1966 i Kbh.
2. KATARINA Jensen, f. 16. dec. 1967 i Kbh.

SØSKENDE

af faderens 1. ægteskab (se nedensfor):

1. BIRGITTE Rottbøll, f. 18. april 1933 i Charlottenlund, stud. mag., g. 8. okt. 1954 m. professor, cand. polit ERLING Dessau, f. 8. juli 1934. [Bratislava.]

af faderens 2. ægteskab (se ovenfor):

2. ANETTE Rottbøll, f. 31. dec. 1941 sst., kunsthåndværker, g. 27. juli 1968 m. NISAR Ghaznavi, f. 30. nov. 1937. [Hillerød.]

3. JOHAN Peter Rottbøll, f. 4. juli 1943 i Hornbæk, stud. jur., g. 20. dec. 1969 i Kinshasa, Congo, m. jordemoder KIRSTEN Raft (F.: overlæge Jakob R. og skuespillerinde Gerd Gjedved), f. 29. maj 1945. [K.]

4. TOVE Rottbøll, f. 4. febr. 1945 i Charlottenlund, fritidspædagog. [Charlottenlund.]

MODER

ULLA, født Tafdrup (F.: fabrikant Axel E.T. og Anna Sofia Jacobsen), f. 14. okt. 1906, g. 12. okt. 1930, skilt.

PARFADER

Johan ANDREAS, f. 15. juli 1867 † 23. marts 1931, proprietær, g. 7. juli 1893 m. ALMA Rottbøll, f. 20. maj 1868 † 26. okt. 1935. Børn:

1. ULLA, f. 10. maj 1894 på Alfarstorp, Tågarp, g. 1° 2. maj 1919 m. revisor i Landmandsbanken ERIK Rathsack, skilt; 2° 9. nov. 1929 m. chefredaktør, cand. jur. POUL Christian Herholdt Dreyer, f. 12. maj 1894 i Odense, skilt, (g. 1° m. Ragna Møller, skilt; 3° 1949 m. Edith Margrethe Kirstine Burtoft, f. 1916). [Odense.]

2. Johan MICHAEL, f. 8. okt. 1900 sst., cand. math. [K.]

3. TOVE, f. 4. febr. 1907 på Højgaard, Dalby sg., g. 2. okt. 1931 i Ordrup m. civilingeniør CHRISTIAN Glud, f. 14. dec. 1892 † 14. aug. 1964. [Charlottenlund.]

PARFADERS FADER

JOHAN Peter Jacob, f. 11. juni 1834 † 5. dec. 1908, g. 7. juli 1861 m. JOHANNE Marie Fabricius, f. 21. maj 1836 † 27. april 1922. Sønner:

1. HANS Frederik, f. 1. jan. 1869 † 13. april 1934, g. 1° 7. jan. 1893 m. EMMA Vilhelmine Skoog, f. 23. dec. 1864 † 24. dec. 1920; 2° 2. april 1922 m. Johanne MARIE Jensen, født Godtfredsen, f. 17. april 1876 † 29. jan. 1961. Børn:

af 1. ægteskab:

a. DAVID Peter, f. 9. nov. 1894 † 25. nov. 1968, godsejer, g. 28. april 1920 m. IDA Berkow, f. 9. sept. 1898 i Letland. [Gammelgården, Folkärna.] Børn:

1) BRUNO, f. 21. nov. 1921 † 5. juni 1977, pol. mag., g. 25. marts 1949 i Stockholm (St. Görans förs.) m. INGEGÅRD Margareta Lundgren, f. 27. sept. 1920. [Sundbyberg.] Døtre:

- a) ANNE Kerstin, f. 24. febr. 1953.
 b) MARIE Birgitta, f. 27. marts 1958.
- 2) DAISY, f. 17. sept. 1935 i Växjö, g. 20. jan. 1962 m. repræsentant ROLF Lennart Lönnström, f. 20. marts 1937 i Malingsbo. [Solna.]
- b. OSCAR Frederik, f. 25. jan. 1901 i Uppsala, bygmester, g. 14. dec. 1931 m. THELMA Recco (F.: købmand Frank R. og Antoinette Scarpaci), f. 3. maj 1910 i Chicago. [Chicago.]
- c. KARIN Margarete, f. 20. jan. 1902, g. 15. april 1929 m. funktionær ved Tuborg CHARLES Pedersen, f. 28. marts 1899. [Gentofte.]
- d. OLGA Emilie, f. 8. april 1905 i Uppsala, g. 12. jan. 1924 m. grosserer Artur Hilmer Ralston, f. 8. febr. 1891 † 25. april 1955. [Skurup.]
2. FRANTZ, f. 3. sept. 1871 † 24. juni 1936, ingeniør, g. 1^o 21. okt. 1901 m. Rut ELLEN Asp, f. 16. aug. 1878, skilt 1914 † 18. april 1963; 2^o 6. marts 1917 m. VALBORG Marie Belfrage, f. 23. april 1892 † 3. febr. 1926; 3^o 6. okt. 1935 i Stockholm m. OLGA Catharina Knudsen (F.: proprietær Carl Chr. K. og Charlotte Swahn), f. 20. jan. 1881 i Stockholm. [Stockholm.] Børn:
- af 1. ægteskab:
 a. JARL Rudolf Peter, f. 1. sept. 1902 i Göteborg, købmand. [Malmø.]
 b. DOUGLAS Asp, f. 27. sept. 1908 i Göteborg, direktør, g. 16. dec. 1948 i Göteborg m. Dagny INGEGERD Smith (F.: jernarbejder Axel Rudolf S. og Amanda Emilia Petersson), f. 29. sept. 1921 i Göteborg (Annedals förs.). [Göteborg.] Søn:
 CLAES Douglas, f. 8. juli 1949 i Göteborg (Christinae fors.), civil-ekonom.
- af 2. ægteskab:
 c. INGA-LILL Valborg, f. 24. dec. 1917 i Stockholm, g. 18. juni 1939 m. snedkerværkmester VALDEMAR Sørensen, f. 18. okt. 1909 i Nykøbing M. [Nyköping, Sverige.]
 d. Mimmi MARGARETA Belfrage, f. 3. febr. 1921 i Stockholm, g. 11. dec. 1944 m. civilekonom Erik GEORG Nyström, f. 6. aug. 1920 i Göteborg. [Stockholm.]
3. JOHAN Vilhelm, f. 24. nov. 1872 † 30. marts 1957, domæneintendant, g. 23. juli 1898 m. HELGA Marie Petersen, f. 23. juli 1872 † 3. juni 1943. Børn:
- a. CARL JOHAN Peter, f. 21. dec. 1899 i Kbh., skatteexecutor, g. 17. juni 1929 m. Ila Irene Dodd, f. 5. aug. 1907 i Verona, Canada. [Kalmar.] Børn:
- 1) ELAINE Helga Mae, f. 16. maj 1931 i Matheson, Canada, g. 6. marts 1954 m. løjtnant, distriktschef hos Linjeflyg AS John BERTIL Nils Halvard Klingstedt, f. 24. juni 1931. [Kalmar.]
 - 2) Gudrun (GULLY) Carroll, f. 7. maj 1932, g. 19. juni 1951 m. landskontorist BENGT Gustav Lennart de Flon, f. 22. aug. 1925.
 - 3) Carl-Johan George, f. 12. juli 1939 i Kalmar, trafikassistent, g. 1^o 26. aug. 1961 m. sekretær Siv Anna Kristina Jeansson (F.: vaktmästare Jean Gustaf Petersson og Alice Maria Svahn), f. 15. nov. 1940 i Kalmar, skilt 1964; 2^o 25. sept. 1964 i Malmö (Limhamns förs.) m. Britt-Lis Kaul, født Strandqvist (F.: Nils Adolf Valentin S. og Agda Ingeborg Jönsson), f. 12. dec. 1940 i Malmö (V. Skrävlinge förs.); skilt (hun g. 2^o ... aug. 1969 m. Lars-Olov Lankell). [Malmö.] Døtre:

af 1. ægteskab:

a) Maria Elisabeth, f. 3. jan. 1962 i Norrköping (Borgs förs.).

af 2. ægteskab:

b) Elaine Cecilia, f. 14. nov. 1964 i Limhamn.

4) CLAËS Eric Gordon, f. 25. sept. 1943 i Kalmar, kok. [Malmö.]

5) BEVERLEY Doris Elisabeth, f. 1. sept. 1945 i Kalmar, kontorist. [Kalmar.]

b. GUDRUN Marie, f. 10. marts 1901 i Vanløse, g. 1^o 1. jan. 1927 m. løjtnant ved flyvevæsenet HELGE Palmblad, f. 5. maj 1898 † 8. juni 1933; 2^o 25. juli 1937 m. jur.kand. Karl GUNNAR Wirsell, f. 2. juli 1903, skilt 1944 † 16. maj 1964; 3^o 18. juni 1948 m. oberstløjtnant I Johan SVEN Ericsson, f. 1. april 1877 † 18. febr. 1953. [Kalmar.]

c. Hulda (ULLA), f. 19. maj 1902 i Kbh., g. 12. juli 1937 m. løjtnant i Vendes art. ræg., borgmester og auditør ALF Hammarberg (Chr.X.Fr.M.), f. 27. nov. 1905. [Karlskrona.]

d. Frida ELISABETH, f. 23. jan. 1904 i Småland, g. 1^o 16. april 1924 m. optiker JOHN-POUL Duurloo, f. 10. juni 1900, skilt 1930; 2^o 1. nov. 1936 m. læge, med. lic. ÅKE Georg Befrits, f. 11. okt. 1901 † 30. dec. 1959. [Kalmar.]

4. OSCAR Valdemar, f. 8. maj 1874 † 25. juni 1962, g. 18. maj 1907 m. KIRSTINE Marie Neergaard Riegels, f. 4. nov. 1881 † 24. febr. 1955. Sønner:

a. EIC, f. 4. juni 1908 † 28. nov. 1968, student, banktjenestemand, g. 10. okt. 1942 i Landskrona m. GRETA Dubois (F.: kamrer Per Gustav D. og Gertrud Grandin), f. 29. april 1911 i Falun. [Lund.]

b. HOLGER, f. 27. okt. 1909 i Landskrona, kasserer, g. 5. juli 1947 i Landskrona m. ANNA-LISA Filipson (F.: telereparatør Filip Johansson og Gerda Persson), f. 6. dec. 1920 i Väsby. [Landskrona.] Søn:

HENRIK, f. 27. nov. 1948 i Landskrona, g. 22. okt. 1971 i Landskrona m. EVA Ann-Christin Olsson (F.: plåtslagare Bertil O. og Elsie Ahlqvist), f. 9. maj 1951 i Görslöv, skilt; g. 2^o 25. juli 1981 i Kbh. med BARBRO Anita Gustafsson (F.: disponent Nils G. og Majken G.), f. 4. dec. 1950 i Älvsered. Datter:

af 1. ægteskab:

Kirstine Maria CECILIA, f. 1. marts 1974 i Landskrona.

PARFADERS PADERS FARBRØDER

JACOB til Norup, f. 27. aug. 1822 † 29. april 1883, exam. jur., g. 6. juni 1857 m. HEDEVIG Sofie Vilhelmine Caroline von Voss, f. 23. febr. 1831 † 3. nov. 1913. Sønner:

a. AXEL Rosenkrantz, f. 25. sept. 1861 † 29. jan. 1900, g. 14. marts 1891 m. Bertha MARIE Mogensen, f. 7. aug. 1868. [Højbjerggaard ved Rødkjær.] Søn:

CARL JACOB Rosenkrantz, f. 11. marts 1896, ejendomskonsulent, g. 1^o 3. aug. 1921 m. HERDIS Marie Brandt, f. 22. maj 1896 † 13. sept. 1922; 2^o 11. marts 1924 m. EDITH Henriksen, f. 7. okt. 1899. [Skørping.]

Børn:

af 1. ægteskab:

a) PREBEN Vilhelm Rosenkrantz, f. 27. aug. 1922 i Hammel, forvalter.

af 2. ægteskab:

b) RANVIG Rosenkrantz, f. 9. dec. 1924.

c) STIG Rosenkrantz, f. 26. juni 1926.

d) BENT Rosenkrantz, f. 16. dec. 1929.

- e) AASE Rosenkrantz, f. 30. juli 1932.
 f) BODIL Rosenkrantz, f. 1. jan. 1935.
 g) CARSTEN Rosenkrantz, f. 5. febr. 1937.
 h) DITLEV Rosenkrantz, f. 16. aug. 1939, student.
 i) GUSTAV Rosenkrantz, f. 20. febr. 1945.
- b. ANDREAS *Ernst Ferdinand*, f. 25. nov. 1865 † 24. dec. 1927, proprietær, g. 14. april 1893 m. ANDREA *Severine Marie Koch*, f. 26. febr. 1871 † 23. sept. 1945. Børn:
- 1) JOHANNE Margrethe, f. 23. okt. 1893 på Enslevgaard, g. 14. juli 1920 i Vellev K. m. mejeribestyrer ALFRED Edvard Jensen Bonde, f. 18. dec. 1889 † 20. sept. 1961. [Viborg.]
 - 2) AAGE til Vindumovergaard, f. 14. maj 1895 på Enslevgaard, g. 9. nov. 1924 m. DAGMAR Mosstrup, f. 4. jan. 1906 † 11. juni 1973. [Vindumovergaard pr. Bjerringbro.] Børn:
 - a) ESTER, f. 23. juni 1928, g. 7. nov. 1959 m. proprietær JØRGEN Møller, f. 21. nov. 1910. [Enslevgaard, Ulstrup.]
 - b) AXEL, f. 17. april 1933, proprietær, g. 20. maj 1961 m. HANNE Sandet, f. 21. jan. 1941. [Agersbøl, Vejle.]
 - (1 AAGE, f. 10. nov. 1961.
 - (2 JØRGEN, f. 30. april 1964 på Vissegård.
 - (3 STEEN, f. 12. april 1966 sst.
 - 3) INGE Hedvig, f. 11. maj 1899 sst., cand. pharm., g. 11. maj 1929 m. i Langaa postkontrollør PETER Christian Bertelsen Trans, f. 2. jan. 1903 i Agerskov. [Odense.]
 - 4) Betzy (BESS) Franciska, f. 22. maj 1903 sst., g. 28. sept. 1937 i Ballerup m. forpagter HANS Anker Ammentorp, f. 27. juni 1893 i Gjellerup. [Lyngstrup, Krogstrup.]
 - 5) GUSTAV til Asgaard, f. 13. dec. 1906 † 10. juli 1972, g. 28. okt. 1933 m. KAREN Vester, f. 26. aug. 1908 † 20. febr. 1975. Børn:
 - a) ANDREAS til Asgaard, f. 12. juli 1934 i Århus, g. 14. dec. 1957 i Århus m. ULLA Kjølhede (F.: grosserer N.C.K. og Gerda Marie Bilde), f. 20. april 1935 i Grenå. [Asgaard, Grenå.] Børn:
 - (1 LARS, f. 23. juni 1958 i Grenå.
 - (2 EBBA, f. 22. juli 1965 sst.
 - b) INGE, f. 22. febr. 1940, cand. pharm., g. 9. juni 1967 på Frb. (b.v.) m. cand. pharm. Gustav Rauhe Christensen, f. 15. marts 1941 i Sæddinge. [K.]
 - c) Else Marie, f. 26. febr. 1942 på Asgaard, advokat, g. 29. aug. 1968 i Esbjerg (b.v.) m. advokat JAN Kjeld Hansen, f. 2. febr. 1943 i Skjern. [Kolind.]
 - 6) AXEL, f. 31. jan. 1912 † 4. jan. 1977, proprietær, g. 29. april 1938 m. KATHRINE Mostrup, f. 28. febr. 1918, skilt. Søn:
 - AAGE, f. 12. febr. 1941.

VON NUTZHORN

Ditlev Andersen, adopteret stiftsøn af major Bendix Conrad Heinrich von Nutzhorn, optoges 29. maj 1845 i den danske adel med sin stiftfaders navn og våben.

JENS HEINRICH von Nutzhorn, f. 16. maj 1913 på Hjelmerupgaard (søn af proprietær, landbrugskandidat DITLEV Andersen, f. 26. juni 1872 † 22. marts 1953 og ELISABETH Margrethe Gjern, f. 15. april 1873, g. 5. aug. 1906 † 18. jan. 1942), gårdejer, g. 23. sept. 1950 m. IDA Jacobsen, f. 25. maj 1910 i Sønderby. [Oregaard pr. Holse.] Børn:

1. JENS FLEMMING, f. 27. febr. 1951 på Hjelmerupgaard.
2. INGERLISE, f. 22. jan. 1953 på Hjelmerupgaard.

SØSTER

JOHANNE LOUISE, f. 18. sept. 1915 på Hjelmerupgaard, fysioterapeut, g. 9. marts 1951 i Odense (b.v.) m. tekstilarbejder SVEND AAGE Kjeld Jørgensen, f. 28. okt. 1906 i Odense † [Odense.]

FARFADER

Bendix Conrad HEINRICH Andersen, f. 20. febr. 1833 † 8. april 1925, professor, cand. teol., g. 27. sept. 1866 m. Ane JOHANNE Bertelsen, f. 22. juli 1841 † 9. juni 1929. Søn:

HOLGER Andersen, f. 25. aug. 1874 † 1. aug. 1965, ingeniør, g. 5. juli 1901 m. LAURA Misela Juul, f. 17. jan. 1874 † 22. marts 1935. Datter:
EBBA Juul, f. 12. juli 1907 i Kbh., overordentlig stiftsdame i Vallø.



OBELITZ

Gammel pommersk adelslægt, der i det 17. årh. kom til Danmark med Balthazar Gebhard Obelitz, hvis efterkommere ved kongl. åbent brev af 1. okt. 1876 anerkendtes som henhørende til den danske adel. Udførlig stamtaule og våbenafbildning, se årgang 1974-75.

DEN ÆLDRE LINIE

REIMAR Vilhelm Ernst Obelitz, f. 24. juni 1883 i Kbh. (søn af assessor i kriminal- og politiretten, godsejer BREDO Over Ernst, f. 1. juni 1849 † 29. jan. 1910 og EMMA Henriette Ernesta Regina Bilsted, f. 21. juli 1849, g. 17. aug. 1881 † 30. april 1939), forstkandidat, cand. theol., pastor emer., g. 6. sept. 1922 i Herfølge m. INGEBORG Johanne Hansen, f. 4. febr. 1895 † 10. marts 1969. [Frederiksberg.] Døtre:

1. ELSE Emma Johanne, f. 1. juli 1926 i Kbh. (Tim.), g. 12. marts 1950 i Kbh. (Tim.) m. politidirektør i Kbh., cand. jur. POUL Valdemar Eefsen (R*), f. 19. sept. 1925 i Virring.
2. KIRSTEN, f. 18. april 1928 i Kbh. (Tim.), g. 24. juni 1953 i Kbh. (Tim.) m. civiløkonom, direktør BENT Rode, H.D., f. 10. aug. 1925 i Fredericia.

OBELITZ

3. AGNETE, f. 31. marts 1930 i Kbh. (Tim.), sygeplejerske (N.F.M.2), g. 21. marts 1959 i Kbh. (Timotheus) m. major*, informationschef, civilingeniør JAN Pilegaard-Hansen (F.N.M.), f. 3. april 1920 i Heden sg. [K.]

SØSKENDE

1. FRITZ Bredo Emmerik, f. 3. okt. 1884 † 16. sept. 1965, løjtnant, salgschef, g. 9. maj 1914 m. GUDRUN Emilie Kirstine Ramshart Lindegaard, f. 22. nov. 1888 † 15. maj 1972. Sønner:

a. BREDO Gustav, f. 11. maj 1919 † 23. marts 1962, bygningskonstruktør, overfenrik, g. 24. okt. 1947 i Thisted m. KAREN Skinhøj (F.: overlærer Jens S. og Gudrun Mary Geckler), f. 10. sept. 1928 i Thisted. Sønner:

1) HANS Bredo, f. 11. maj 1948 i Århus.

2) ERIK Bredo, f. 1. maj 1960 i Randers.

b. JØRGEN Gebhardt, f. 27. aug. 1921 † 18. dec. 1963, direktør, g. 25. juni 1949 i Åbyhøj m. RUTH Floor (F.: civilingeniør Rudolph Zeitz F. og Talke Margrethe Fibiger-Hansen), f. 6. nov. 1923 i Berlin. [Randers.] Børn:

1) ANNETTE, f. 19. april 1950 i Brabrand, lærerinde.

2) CARSTEN, f. 26. maj 1952 i Århus.

3) MIKAEL, f. 4. maj 1955 i Århus.

c. HANS Henrik, f. 6. juni 1926 i Vindinge, automobilforhandler, g. 27. juni 1956 i Odense (Ansgar K.) m. Ruth Vera Hansen (F.: Johannes H. og R. H.), f. 4. okt. 1923 i Odense. [Aarup]. Søn:
Henrik Fritz Bredo, f. 6. juni 1962 i Odense.

2. AXEL Bredo Michael, f. 29. sept. 1885 † 3. jan. 1973, civilingeniør, g. 1^o 14. jan. 1912 m. ADDA Emmy Kipp, f. 12. dec. 1891 † 12. juli 1920; 2^o 3. jan. 1924 m. NICOLINE, født Olsen, f. 23. marts 1888 (g. 1^o m. apoteker VILHELM Topp). [Brabrand.] Datter:

af 1. ægteskab:

GERDA Charlotte, f. 7. nov. 1914 i Madyon, Java, g. 14. jan. 1938 i Frederiksberg K. m. arkitekt KNUD Bøving Jerlo, M.A.A., f. 9. okt. 1913 på Frederiksberg.

FARBRODER

Peter FREDERIK, f. 8. jan. 1851 † 24. okt. 1897, jagtjunker, skovrider, g. 16. okt. 1879 m. Anna SOPHIE Cathrine Elisabeth Juliane von Arenstorff, f. 29. april 1854 † 31. dec. 1930. Børn:

1. Gebhard WILHELM Frederik, f. 20. marts 1882 † 26. sept. 1964, inventariefuldægtig, formand for De Klarupske Stiftelser, g. 22. sept. 1909 i Kbh. (Jac.) m. KATHINKA Margrethe Jensen, f. 28. april 1882 i Fredericia, [K.] Datter:

MINNA Sophie Julie, f. 18. april 1912 i Kbh., eksam. børnehavearbejder, g. 30. juni 1939 i Kbh. (VF) m. sognepræst ved Nathanielskirken Niels Søb, f. 16. dec. 1911 i Snedsted sg. [K.]

2. JOHANNES Bredo Balthazar, f. 3. dec. 1883 † 25. sept. 1956, elektroinstallatør, g. 21. april 1911 i Nakskov m. JOHANNE Emilie Rasmussen (F.: vinhandler Chr. R. og Anna Hansen), f. 6. marts 1890 i Nakskov. [Nykøbing F.] Sønner:

a. OLUF Bredo Kristian, f. 30. jan. 1912 i Nykøbing F., direktør, di-

striktschef i Dansk Røde Kors (Dr.r. K.Ft.) (D.r. K. M.) (D.r. K.U.) (M.T.Kha.) (H.T.C.F.), g. 1° 9. sept. 1937 i Nykøbing F. m. INGA Mortensen, f. 9. aug. 1916 i Nykøbing F., skilt; 2° 14. jan. 1956 m. MAJA Viola Jacobsen, f. 28. aug. 1918. [Nykøbing F.] Datter:

af 1. ægteskab:

BIRGITTE, f. 24. jan. 1940, g. 11. okt. 1964 i Helsingør (Sct. Vincent) m. Philippe Lamour Bechet baron de Leocour, skilt.

b. ERIK Johannes Frederik, f. 22. okt. 1913 i Nykøbing F., direktør, kompagnichef i hjemmeværnet og centralchef for luftmeldedistrikt Nykøbing F. † 27. nov. 1979., g. 26. febr. 1940 i Nykøbing F. m. KITTY Agnes Wright (F.: kontorchef, cand. jur. Albert Chr. W. og Gudrun Bodin), f. 25. aug. 1918 i Århus. [Nykøbing F.] Søn:

Peter-Erik, f. 5. febr. 1951 i Nykøbing F.

3. BREDO Ove Ernst, f. 23. febr. 1887 † 2. okt. 1977, prokurist i Privatbanken, g. 24. marts 1916 i Skovshoved m. ASTA Christine Juliane Hammershøj (F.: rentier Peter Chr. H. og Christine Juulmann), f. 6. juni 1890 på Søgaard, Emdrup. [Gentofte.] Børn:

a. ALICE Christine Sophie, f. 9. sept. 1917 i Gentofte, g. 17. juli 1943 i Ordrup K. m. fuldmægtig i Baltica-Scandinavia HELGE August Magten-gaard, f. 4. sept. 1912 i Kbh. (Math.). [Gentofte.]

b. LIZZIE Hilda Calla Asta, f. 22. juni 1920 i Gentofte, g. 15. nov. 1941 i Gentofte K. m. filialkonsulent i A/B Distra Anders Edvin MALTE Tomej, f. 3. okt. 1913 i Lövestad, Sverige. [Malmø.]

c. ALLAN Christian Frederik Bredo, f. 20. sept. 1922 i Gentofte, afdelingschef i Kgl. øctr. Brandassurance Comp., g. 3. aug. 1947 i Gentofte m. JYTTE Nøhr (F.: redaktør Magne N. og Gerda Christensen), f. 22. dec. 1923 † 17. maj 1975. [Hvidovre.] Børn:

1) Anne Merete Elisabeth, f. 7. jan. 1948 i Gentofte, kabinechef i Sterling Airways.

2) BENTE Elsebeth Jytte, f. 7. jan. 1951 i Gentofte, ekspedient.

3) CHRISTIAN Allan Bredo, f. 17. april 1960 i Kbh.

d. OTTO Harald Bredo, f. 19. aug. 1924 i Gentofte, civiløkonom ved Nye Danske Lloyd, konsulent, censor og lærer ved Forsikringsskolen, Rungsted, sekondløjtnant ved 2. rgmt., g. 17. juni 1950 i Søllerød m. GRETHE Mayland Pedersen (F.: direktør C. C. P. og Elin Sofie Margrethe, født P.), f. 17. juni 1928 i Sejerslev. [Søllerød.] Børn:

1) Claus Christian Bredo, f. 20. marts 1952 i Gentofte, shippingman.

2) JETTE, f. 23. febr. 1955 i Gentofte, studerende, overordentlig stiftsdame i Vallø.

e. OSCAR Wilhelm Bredo, f. 12. jan. 1926 i Gentofte, ekspeditionssekretær i »Bikuben«, medl. af best. for de Klarupske Stiftelser, g. 21. nov. 1958 i Kbh. (Kildevælds K.) m. KIRSTEN Nuppenau (F.: sekretær Henrik N. og Anna Møller), f. 28. dec. 1929 i Aalborg. [Gentofte.]

PARFADERS BRODER

CHRISTIAN August, f. 11. nov. 1817 † 29. dec. 1875, kommandør. Søn:

CHRISTIAN August, f. 14. juni 1850 † 6. febr. 1922, provst, g. 1° 16. sept. 1876 m. JULIANE Marie Bøgh, f. 14. sept. 1849, skilt † 2. juni 1921; 2° 3. maj 1905 m. Karen MARIE Teisen, f. 20. okt. 1864 † 13. juni 1941. Børn:

af 1. ægteskab:

a. NIKOL Seidelin, f. 13. marts 1881 i Sneum, handelsmand, g. m. NELLIE Oconnel. [New York.] Børn:

1) JULIE, f. 24. febr. 1909.

2) Francis THOMAS, f. 22. april 1915.

3) HELEN Marie, f. 8. jan. 1920.

b. Christian AUGUST, f. 5. okt. 1882 † 7. marts 1928, reklamechef ved dagbladene »Børsen« og »København«, g. 1° 8. juli 1906 m. ERNA Tjäder, f. 22. okt. 1887, skilt, † 21. maj 1976; 2° 28. nov. 1913 m. ODA Augusta Emilie Syrig, f. 28. jan. 1889. [K.] Børn:

af 2. ægteskab:

1) PREBEN, f. 21. sept. 1914 i Kbh., salgschef, g. 1° 14. nov. 1942 i Kbh. (b.v.) m. EDELGARD Jeanette Seraphine von Olszewski, f. 25. febr. 1924 i Rostock, skilt † 3. maj 1964 (hun g. 2° m. købmand Vincent Waring Godbjerg); 2° m. ESTHER Jakobsen, f. ..., skilt 1954 (hun 2° m. direktør H. A. Kreutzfeldt). [K.] Døtre:

af 1. ægteskab:

IRENE Marianne Jeanette Nadja, f. 16. marts 1943 i Kbh.

af 2. ægteskab:

ANNETTE, f. 19. dec. 1947 i Kbh., g. 27. aug. 1968 m. handelsstuderende Poul-Erik Christensen, f. ... [K.]

2) ESTHER, f. 24. nov. 1917 i Kbh., g. 1° 31. maj 1944 i Kbh. (Elias) m. overbetjent JØRGEN Helge Telmer, f. 25. jan. 1917, skilt; 2° 9. juni 1951 i Zaria, N. Nigeria m. WALTHER Braback.

c. ELLEN MARIE, f. 16. maj 1888 i Sneum, konventualinde i Roskilde adelige Jomfrukloster. [Roskilde.]

d. AAGE, f. 10. dec. 1889 † 19. jan. 1963, forretningsbestyrer, g. 11. okt. 1920 m. Kathrynne Connolly. [Roskilde.]

af 2. ægteskab:

e. EVA MARIE Teisen, f. 25. nov. 1906 på Frederiksberg, cand. phil., g. 16. okt. 1933 i Kbh. (Fr.) m. lektor, dr. phil. HELGE Carl Louis Tvermoes, f. 15. febr. 1907 i Kbh. [Hellerup.]

DEN YNGRE LINIE

Uddød 17. maj 1940

OLDENBURG



Mecklenburgsk uradelig slægt, der tidligst forekommer 1247. Til slægtens Vietegest-linie hører Adam Christoph von Oldenburg (ca. 1658-1722), der var i dansk-norsk militærtjeneste og oldefader til kammerherre Friedrich Oldenburg, der ved patent af 20. juli 1822 optoges i den danske adelstand. – Udførlig slægtstavele og våbenafbildning i farver, se årgang 1946 og tilføjelser i årgang 1974.

GREGERS Valdemar Andreas Oldenburg, f. 22. aug. 1907 i Viborg (søn af landsdommer ERIK, f. 21. nov. 1864 † 8. sept. 1946, og URSULA Marie Müller, f. 5. sept. 1873, g. 21. aug. 1895 † 14. april 1959),

OLDENBURG

sognepræst* (R.), g. 24. juni 1938 i Kbh. (Frh.) m. MARGRETHE Cecilie Plum (F.: biskop, dr. theol. Niels Munk P. og Augusta Margrethe Thiele), f. 15. nov. 1910 i Gentofte † 23. juni 1980. [Frederiksberg.]

BRØDRE

1. PAUL Valdemar Andreas, f. 9. juli 1906 † 28. nov. 1969, cand. jur., politias-sessor, g. 17. sept. 1937 i Kbh. (B) m. VIBEKE Kirsten-Johanne Balle (F.: overretssagfører Carl Emil B. og Kirsten Ebbestrup), f. 11. okt. 1912 i Kbh. [Charlottenlund.]

2. PRÆBEN Valdemar Andreas, f. 6. okt. 1910 i Viborg, ingeniør, g. 9. maj 1937 i Berkeley, California, m. MARGARET Brewer (F.: bygmester Edward B. og Alice Salmon), f. 6. aug. 1913 i Vancouver, Canada. [Grass Valley, Californien.] Børn:

a. INGRID Elisabeth, f. 15. sept. 1938 i Houston, Texas, g. 12. febr. 1961 i Berkeley m. John Ronald Baker, f. 2. nov. 1939, skilt. [Reno, Nevada, U.S.A.]

b. KIRSTEN Ursula, f. 9. nov. 1941 sst.

c. EDWARD Andreas, f. 10. dec. 1946 sst., g. 18. juli 1969 i Berkeley, Californien, m. BONNIE Joyce Hampton (F.: farmer Allan H. og Gayle Montgomery), f. 1. nov. 1946 i Californien. [Grass Valley, Californien.]

Datter:

APRIL GAYLE, f. 26. dec. 1971 i Berkeley.

3. TROELS Valdemar Andreas, f. 16. okt. 1915 i Kbh., cand. jur., ambassadør (K^{1*}) (M.T.Kha.) (It.F.2) (N.O.N.2) (N.St.O.2²) (S.V.3¹) (Ty.F.R.F.1) (Ø.Æ.F.2¹), g. 14. okt. 1942 i Mogenstrup m. MARIE Fanny Egeberg Gasmann (F.: godsejer Flemming Christian Egeberg G. og Poula Johansen), f. 13. marts 1919 på Fladsaa. [Oslo.] Børn:

a. CHRISTIAN Valdemar, f. 26. nov. 1943 på Frederiksberg, cand. scient. pol., ambassaderåd v. DK's ambs. i Athen, g. 26. juni 1965 i Kalundborg (Vor Frue K.) m. cand. phil. HELLE Margrethe Odderskov (F.: skoleinspektør Øjvind O. og Johanne Sofie Frederiksen), f. 26. april 1943 i Store-Heddinge. [Athen.]

b. MERETE, f. 28. maj 1945 på Frederiksberg, cand. theol., M.A., g. 4. juli 1970 i Lundtofte K. m. civilingeniør ERLING Nielsen, Ph.D., f. 13. nov. 1940 i Kbh. (Jesus K.). [Lindau, Harz.]

c. CLAUD Erik, f. 18. maj 1947 på Frederiksberg, sognepræst, g. 26. aug. 1976 i Esbjerg (Treenighedsk.) m. KIRSTEN Bache (F.: havnedirektør Otto Fenger B. og Else Lindhard), f. 26. juli 1949 i Esbjerg. [Nørre Søby, Årslev.] Søn:

Svend, f. 18. okt. 1978.

FADERS BRØDRE

1. THEODOR Vilhelm, f. 26. nov. 1866 † 13. dec. 1946, overlæge, g. 30. okt. 1895 m. ELLEN Jespersen, f. 30. jan. 1867 † 6. juli 1951. Barn:

JØRGEN HENRIK, f. 25. nov. 1896 i Odense, cand. jur., bankassistent, g. 26. okt. 1930 i Thisted m. EBBA Eleonora Odde (F.: snedkermester Martin Edvard Pedersen O. og Christine Nielsen), f. 16. juni 1902. [Århus.] Døtre:

a. KIRSTEN, f. 31. okt. 1932 i Kbh., børnehavelærerinde, g. 21. maj 1966 i Vejlbjby K. m. arkitekt, M.A.A. Sven Erik Otto Nielsen, f. 19. maj 1924. [Hellerup.]

OLDENBURG

- b. ELSE Margrethe, f. 27. okt. 1934 i Århus, g. 15. marts 1957 i Vejlbj K. m. læge BENT Asbjørn Anker Nissen, f. 21. juni 1931, skilt. [Aalborg.]
- c. GERDA, f. 23. aug. 1938 sst., sygeplejerske, g. 29. juni 1963 i Vejlbj K. m. marketingschef, H.D. Bent Paul Bekker Nielsen, f. 28. febr. 1940. [Næstved.]
2. Markus ANDREAS, f. 9. april 1877 † 9. sept. 1939, *cnad. jur.*, *overordentlig gesandt og befuldmægtiget minister*, g. 21. dec. 1936 i Paris m. NANCY, født Leishmann (F.: amerikansk ambassadør John George Alexander L. og Julia Crawford), f. 2. okt. 1894 i Pittsburg (g. 1° m. Charles Rodolphe Engelbert Philippe Leon hertug af Croy, skilt). [K.]

FARFADERS FARBRØDER

FREDERIK, f. 12. jan. 1799 † 20. dec. 1866, *sognepræst*. Søn:

FREDERIK til Oretorp og Hyngarp, f. 14. marts 1828 † 25. sept. 1890, g. 1° 21. juli 1854 m. Christiane Schmidt, f. 2. juli 1830 † 21. okt. 1869; 2° m. Thora Melchior, f. 18. jan. 1845 † 1. april 1872; 3° 27. okt. 1874 m. Marie Bjørnsen, f. 4. marts 1828 † 1927. Søn:

af 1. ægteskab:

Carl AUGUST, f. 18. maj 1865 † 14. jan. 1940, *kommunelærer*, g. 1. juli 1904 m. THOMASINE Christine Olsen, f. 22. dec. 1872 † 15. dec. 1956. Døtre:

- a. ELISABETH Regina, f. 22. aug. 1905 i Kbh., g. 20. maj 1933 i Kbh. m. repræsentant ALFRED Stendorph, f. 3. nov. 1893 i Nr. Jernløse. [K.]
- b. ISABELLA Marguerita, f. 14. juli 1910 i Kbh., g. 7. dec. 1935 i Kbh. (b.v.) m. befragter Wulf Børge Beer, f. 14. jan. 1910. [K.]

OXHOLM



Generaløjtnant Peter Lotharius Oxholms børn optoges ved resolution af 11. febr. 1840 og patent af 24. juni s.d. i adelstanden. – Våbenafbildning i farver og udførlig slægtafle, se drg. 1887.

Harald JØRGEN Lorentz Oxholm, f. 20. maj 1926 i Svendborg (søn af hofjægermester ALEXANDER til Langeskov, f. 30. marts 1898 † 25. aug. 1955), *proprietær*, g. 11. febr. 1956 i Glasbury, England, m. ANN Patricia Powell (F.: major Idris M.P. og Muriel Stanton), f. 20. okt. 1931 i Swansea. [Maesdy-Pumpsaint, Carmarthenshire, S. Wales.] Døtre:

1. SUZANNE Elisabeth, f. 8. juni 1957 i Ringe, sygeplejerske, g. 12. april 1980 m. læge Julian Randall (F.: J.A. Randall og E.M. Banfield) f. 3. okt. 1955. [Newport.]
2. ALICE Marie, f. 4. sept. 1960 i Hereford, student. [Sheffield.]
3. JOANNA Kate, f. 11. jan. 1970 i Carmarthenshire.

SØSKENDE

1. TORBEN Alexander, f. 12. april 1932 på Langeskov, maskiningeniør (M. af I.), søløjtnant, medlem af bestyrelsen for Overkammerherre Waldemar

Oxholm og Hustrus Fond, g. 1° 15. nov. 1958 i Odense (St. K.) m. ELSE Lysholdt Petersen (F.: landsretssagfører Ernst Anders L. P. og Esther Møller), f. 6. juli 1935 i Helsingør, skilt 1973; 2° 9. okt. 1976 i Viby K. m. MARIE Fanny Ellen Lüttchau. [Birkerød.] Sønner:

af 1. ægteskab:

a. Peter Alexander (ALEX), f. 13. dec. 1960 i Hillerød. (Odense, St. K.).

b. THOMAS, f. 1. nov. 1963 i Uzwil, Schweiz (Hospitalsk., Odense).

c. JØRGEN, f. 29. aug. 1967 i Charlottenlund (Ny Holte K.).

2. ELISABETH Marie Antoinette, f. 21. april 1935 på Langeskov, g. 14. sept. 1957 i Stenstrup K. m. direktør HANS Bay, f. 25. juli 1931, skilt 1977. [Charlottenlund.]

3. PETER Otto Herman, f. 31. okt. 1940 i Svendborg, vinkyper, g. 26. aug. 1972 i Gudme K. m. Anne Elizabeth Grice (F.: kaptajn, ingeniør John G. og Birgitte Sehested), f. 28. maj 1949 i Kbh., skilt 1976. [Odense.]

MODER

Hofjærgermesterinde KIRSTEN Marie, født Ewald, f. 20. juli 1904 i Kbh. (B) (F.: direktør, kaptajn Herman E. og Else comtesse Scheel), g. 16. nov. 1923 i Kbh. (B), enke 25. aug. 1955. [Helsingør.]

FADERS BRODER

ERIK, f. 11. okt. 1900 i Kbh. (Jac.), proprietær, g. 21. nov. 1933 i Søllested m. BERTHA Rasmussen (F.: møller Rasmus R. og Martine, f. Rasmussen), f. 28. april 1905 i Søllested. [Solhøjgaard pr. Ringø.] Datter:

GERD Anoinette, f. 5. sept. 1945 i Odense, urmager, overordentlig stiftsdame i Vallø.

FARFADERS FADERS FARBRØDER

OSCAR O'Neill til Rosenfeldt, f. 28. april 1809 † 15. okt. 1871, kammerherre, generalmajor. Søn:

OSCAR Siegfried Christian O'Neill, f. 31. jan. 1855 † 30. juli 1926, cand. polit., overkammerherre, hofmarskal, g. 15. aug. 1888 m. Fritze Wilhelmine WANDA Theodora comtesse Holstein, f. 18. okt. 1867 † 30. jan. 1942. Børn:

a. OSCAR Ludvig Fritz Adolf O'Neill til Rosenfeldt, f. 7. aug. 1889 † 26. marts 1949, ambassadør, g. 1. juni 1927 i Kbh. m. INGE Sigrød Kirsten Blechingberg, f. 27. maj 1898 i Kbh. (g. 1° m. Carl greve Armfelt † 21. maj 1942, skilt). [Rom.] Datter:

ELSA Sonja Sigrød til Rosenfeldt, besidder af det Oxholm-Rosenfeldtske fideikommiss, f. 3. maj 1929 i Kbh., fører navnet fru Oxholm Tillisch, g. 20. dec. 1951 i Kastrup K. m. forstkandidat, hofjærgermester Erik Tillisch til Øbjerggård.

b. NIELS Emil Valdemar O'Neill, f. 13. marts 1896 † 16. sept. 1971, student, løjtnant, direktør for A/S Erik Albeck & Co., boxchef i Københavns Handelsbank, g. 24. okt. 1925 m. cand. phil. ADDY Albeck, f. 12. febr. 1900. [K.] Børn:

1) OSCAR O'Neill, f. 28. sept. 1926, cand. jur., vicedirektør* (Ir.H.3). [K.]

2) DORRIT Addy, f. 14. okt. 1929, student, fransk korrespondent, g. 13. sept. 1958 i Kbh. (C) m. godsejer IVAR Cederfeld de Simonsen. [Wilhelmsborg pr. Assens.]

c. FRITS *Carl Theodor O'Neill*, f. 27. juli 1897 † 19. juni 1954, *civilingeniør*, g. 22. okt. 1928 m. OLGA Elisabeth Heiberg Hansen, f. 28. juli 1902. [Canada.] Børn:

1) Frits (FREDDY) Erik O'Neill, f. 22. juli 1929, captain i Royal Canadian Mounted Police.

2) BENT O'Neill, f. 4. sept. 1930, flyvercaptain i Royal Canadian Navy, g. 20. dec. 1952 m. Jean Dauphine Bayer, f. 15. juni 1927. Døtre:

a) Susan Elisabeth. f. 24. okt. 1953.

b) Kathryn Jean, f. 11. april 1955.

3) Preben LAWRENCE O'Neill, f. 21. juni 1932, captain i Royal Canadian Army.

4) INGE, f. 4. maj 1935, g. 7. marts 1956 m. ingeniør NORMAN Batt. [Arvida, Quebec.]

5) Sandra Janice, f. 22. juni 1938, g. 11. okt. 1958 m. tegner Ronald Gerald Pavelich. [Sault Ste. Marie, Ontario.]

6) Hugh Stefan O'Neill, f. 22. juni 1938, assurandør i Prudential Assurance Company of England, g. 20. maj 1961 i Winnipeg m. ANNE Wityshin. Børn.

a) Trevor David O'Neill, f. 1. marts 1962.

b) Lisa Marie, f. 13. marts 1964.

d. WALDEMAR *Sophus Georg O'Neill*, f. 7. febr. 1901 † 8. nov. 1961, *afdelingschef*, g. 1942 m. Angelica Pura Iglesias, inspektør i L.M. Ericson, f. 17. dec. 1931. [Rosario, Argentina.]

PLESSEN



En gammel mecklenborgsk adelsslægt, der i slutningen af det 17. årh. kom til Danmark. – Gehejmeråd Mogens Joachim Plessen til Fusingø etc. blev ved patent af 6. marts 1830 optaget i den danske grevestand med navnet Scheel-Plessen for besidderen af det grevelig forlods. – Carl Theodor August greve Scheel-Plessen optoges 16. april 1888 i den preussiske grevestand. – Carl Gabriel Joachim Vilhelm baron Scheel-Plessen optoges ved patent af 17. juli 1895 i den danske og 29. april 1896 i den preussiske grevestand. Ludvig Gabriel Mogens baron Plessen optoges 17. aug. 1898 ligeledes i den preussiske grevestand med navnet Plessen-Cronstern, således, at grevetitlen er knyttet til besiddelsen af det von Cronstern'ske fideikommis. – Udførlig slægttavle og våbenafbildning i farver, se årg. 1934.

CARL-ALEXANDER Magnus Hans-Erich greve Plessen til Sierhagen og Saltø, f. 6. okt. 1942 i Kiel (søn af CARL Ludvig Cay lensgreve Scheel-Plessen til Sierhagen, f. 4. maj 1914 † 26. juli 1971). [Saltø.]

SØSTRE

1. Comtesse ELISABETH Charlotte Augusta Marguerite, f. 15. mars 1944 i Neustadt, dr. phil. (Pretz).

2. Comtesse ANITA Erica Agnes, f. 17. nov. 1946 i Neustadt, g. 14. aug. 1968 m. KEITH Mackenzie-Main, f. 9. febr. 1940 i Kapstaden. [London.]

PLESSEN

3. Comtesse MARIE-LOUISE Jutta Marion, f. 9. sept. 1950 i Neustadt. (Preetz.)
4. Comtesse SOPHIE-CHARLOTTE Marguerite Gabriele, f. 14. okt. 1957 i Hamburg. (Preetz.)

MODER

ANITA lensgrevinde Scheel-Plessen, født von Scheven (F.: major Hans von S. og Charlotte Utz), f. 15. marts 1919 i Haag, g. 20. aug. 1941 i Hasselburg, enke-26. juli 1971. [Sierhagen.]

FADERS SØSTER

Comtesse ELISABETH Henriette Mathilde til Hasselburg, f. 13. okt. 1919 på Lehmkuhlen, g. 27. april 1949 på Hasselburg m. FRANZ Wilhelm Emanuel Paulus Hubertus greve zu Stolberg-Stolberg, f. 30. dec. 1917 på Ascherode, skilt 1970. [Hasselburg.]

FARFADERS SØSKENDE

1. Comtesse ELISABETH Henriette Carola Augusta Gabriele, f. 8. juli 1891, g. 10. febr. 1914 m. preuss. ritmester* GEORG Konstantin Heinrich Carl Fugger fyrst von Babenhausen, f. 24. juli 1889 † 1. aug. 1934. [Wellenburg ved Augsburg.]

2. VICTOR Friedrich August Helmod baron Plessen til Wahlstorf, f. 23. okt. 1900, forskningsrejsende (Joh.), g. 1. dec. 1934 m. Marie Izabel Ottonia baronesse von Jenisch, f. 7. maj 1906 † 30. jan. 1971. [Wahlstorf ved Preetz, Holsten.] Børn:

- a. Baronesse Victoria-Lousie Thyra Marguerite Magda Wilhelmine, f. 26. maj 1937.
- b. Baronesse Marina Elisabeth Ursula til Selsø, Lindholm og Bognæs, f. 19. aug. 1940, g. 18. sept. 1968 i Plön (katolsk K.) m. landmand Johann-Achim friherre von Malsen-Ponickau, f. 9. aug. 1929 i Caputh v. Potsdam. [Lindholm pr. Roskilde.]
- c. Baron VICTOR Friedrich-Carl, f. 28. maj 1942.

FARFADERS FARBRØDER

LUDWIG Gabriel Mogens greve Plessen-Cronstern til fideikommissgodserne *Nehmten, Marutendorf og Hohenschulen*, f. 11. sept. 1848 † 18. juli 1929, *tyisk virkelig gehejmeråd, preuss. gesandt*, g. 28. april 1888 m. LEOPOLDINE Camilla Helene Françoise Malvine comtesse Hoyos, f. 15. april 1870 † 20. febr. 1935. Børn:

- a. LUDWIG CARL Robert Georg Otto Herberth Gabriel greve Plessen-Cronstern til fideikommissgodserne *Nehmten, Marutendorf og Hohenschulen*, f. 2. maj 1889 (O.F.A.K.1) (Pr.J.K.1) (S.-L.Æ.K.) (S.A.1) (Ty. K.Æ.K.1) [Nehmten, Plön Holsten.]
 - b. JOHANN Ludwig Hugo Camillo Edgar Alexander baron Plessen, f. 10. juli 1890 † 4. sept. 1961, *dr. jur. gesandt*, g. 18. april 1932 på Hohenthurm m. MARIA IMMACULATA Carolina von Wuthenau (F.: generalløjtnant Carl Adam Ludwig Johann Traugott greve von W.-Hohenthurm og Maria Antonia grevinde Chotek v. Chotkowa u. Wognin), f. 28. jan. 1909 på Borna ved Leipzig. [Marutendorf.]
- Børn:

- 1) Baronsse Maria HELENA Leopoldine Wilhelmine Benedicta f. 8. febr. 1933, g. 27. sept. 1957 i Kiel m. EMANUEL Peter Philipp Maria Ignatius greve Sternberg, f. 11. febr. 1927. [Berghausen bei Merschede, Westfalen.]
- 2) Baron Carl Ludwig HELMOLD Josef, f. 2. marts 1935, g. 26. maj 1964 i Krummesse m. SILVIA Vera Freiin von Schröder (F.: bankier Hans Rudolph Freiherr v. S. og Vera von Bonin), f. 3. sept. 1941 paa Bliestorf bei Kastorf, Holsten. [Marutendorf.] Søn:
Baron JOHANN CHRISTIAN Leopold Egbert Alexander Christoph, f. 21. april 1965.
- 3) Baron Carl Leopold PETER Mogens Gabriel, f. 28. marts 1938 i Rom.
- 4) Baronesse Marie MONIKA Oktavia Manuela, f. 29. jan. 1940 i Rom, g. 18. febr. 1966 i Büdingen, Oberhessen, m. CHRISTIAN Albrecht Nikolaus Heinrich Franz Wolfgang prinz zu Ysenburg und Büdingen, f. 3. jan. 1943 i Frankfurt [Büdingen, Oberhessen.]
- c. Baronesse GABRIELE Henriette Alice Franziska Friederike Augusta Margrethe, f. 23. dec. 1891, g. 2. dec. 1913 m. ritmester* Karl Friedrich Adolf GEORG greve von Hohenthal til Hohenpriessnitz m.m., f. 4. dec. 1877 † 5. aug. 1957.
- d. LEOPOLD Ludwig James Wulf Mogens baron Plessen, f. 13. juni 1894, legationsråd. [Bangkok.]
- e. Baron MOGENS Alexander Robert Otto Plessen, f. 28. marts 1905 på Schloss Friedrichsruh, dr. med., g. 8. marts 1938 i Prag m. FRANZISKA Rosa Marja grevinde von Sternberg (F.: østrigsk kammerherre og gehejmeråd Leopold Albert Maria Heinrich Karl Borromäus greve v. S. og Franziska grevinde Larisch v. Moennich), f. 6. marts 1899 i Wien (g. 1^o 18. maj 1927 m. oberstløjtnant, dr. jur. Johannes Maximilian Alexius Ludwig Leopold greve zu Hardegg auf Glatz und im Marchlande, f. 22. aug. 1900, skilt 1928, ægteskabet kirkeligt annulleret 1932). [West Hartford, Conn., U. S.A.]

FARFADERS FADERS FARBRØDER

OTTO baron Plessen, f. 9. nov. 1816 † 3. april 1897, *geheimkonferensråd, kammerherre, gesandt, ridder af Elefanten*, g. 9. maj 1853 m. VARVARA SERGJEVNA fyrstinde Gagarin, f. 22. jan 1825 † 19. juni 1893. Søn:

Baron Sergius JOSEPH Hugo Alexander Otto Heinrich, f. 4. juni 1860 † 20. sept. 1912, *kammerherre*, g. 30. april 1891 m. SOPHIE-LOUISE Wilhelmina Augusta von Eckermann, f. 3. dec. 1862 † 13. dec. 1947. Søn:

Baron HUGO Holger Basil, f. 12. juli 1905 † 9. aug. 1963, g. 1^o 23. nov. 1927 m. Karen Sophie Nielsen, f. 16. juli 1903, skilt; 2^o i Kbh. (sv. K.) m. ELLINOR Annelise Christensen (F.: Hans Harald C. og Ingeborg Martine Alexandra Lundgren), f. 15. okt. 1920 i Kbh. [Gassin, Var, Frankrig.] Søn:

af 2. ægteskab:

Baron GEORGES Eric Basil, f. 27. juli 1951 i Kbh.

RABEN



En gammel mecklenborgsk adelsslægt, der i det 17. årh. kom til Danmark. – Gehejmeråd Otto Ludvig Raben optoges 31. maj 1760 i grevestanden for sig og sit afkom og, hvis dette uddøde, den af hans brødre, hvem grevskabet Christiansholm da tilfaldt. – Kammerherre, hofjægmester Josias Raben-Levetzau til grevskabet Christiansholm etc. erholdt 24. maj 1881 anerkendelse af, at han i henhold til patentet af 31. maj 1760 var indtrådt i grevelig stand fra 2. okt. 1879 at regne. – Ved kgl. resolution af 9. marts 1904 og reskr. af 30. april 1904 er der tillagt yngre sønner af en lensbesidder friherrelig titel og deres børn navnet Raben uden friherrelig titel. Johan Otto Valdemar baron Raben-Levetzaus descendenter er dog døbt og fører navnet Raben-Levetzau. – Våbenafbildning i farver, se årgang 1896; våbenafbildning og udførlig slægttavle, se årgang 1970-71.

Paul Michael greve Raben-Levetzau, f. 20. sept. 1949 i Johannesburg (søn af lensgreve PETER Christian, f. 31. dec. 1919 † 26. april 1969). [Banbury, England.]

SØSTER

Comtesse ALEXANDRA, f. 9. sept. 1948.

MODER

Grevinde NOREEN Helen Rosemary, født Bailey (F.: direktør, major Sir Abe B., 1. baronet, og The Honourable Mary Westenra), f. 27. juli 1921, g. 17. okt. 1947, skilt (hun g. 1^o 27. jan. 1941 m. oberstløjtnant v. R.A.F. Peter Anker Simmons † 13. maj 1947). [London.]

FARFADER

Lensgreve SIEGFRIED Victor, f. 20. jan. 1891 † 14. juni 1965, cand. jur., hofjægmester, g. 4. marts 1919 m. PAULINE Wilhelmine Anastasia Kathinka Susan Reginsinde grevinde von Pappenheim, f. 29. jan. 1891 † 15. marts 1974.
Børn:

1. Comtesse ANASTASIA Lillie Marie, f. 27. juli 1921 på Beldringe, g. 25. sept. 1945 i London (St. Margaret's Westminster) m. STUART West Little, f. 19. dec. 1921 i Hartford, Conn. [New York.]

2. Comtesse CHARLOTTE, f. 15. marts 1925 i London, g. 7. april 1951 i Cannes (Holy Trinity Church) m. CHRISTOPHER Petherick. [Cornwall.]

3. Baron MICHAEL, f. 1. juni 1930 i London, g. 27. juni 1956 i London (St. Peters, Eaton Sq.) m. lady ROSANAGH Mary Crichton (F.: John Henry George 5th earl of Erne og lady Davina Lytton), f. 12. aug. 1932. [Rathmore Park, Tullow, Eire.] Søner:

- Siegfried Matthew John, f. 20. okt. 1962 i Dublin.
- Alexander Peter Vincent, f. 20. okt. 1964 i Dublin.
- Christopher Victor Patrick, f. 24. sept. 1969.
- Seamus Julian Henry, f. 15. marts 1971.

RABEN

FARFADERS FADER

Ordensskatmester, udenrigsminister, kammerherre, hofjægermester, lensgreve **FREDERIK Christopher** til Aalholm m.m., f. 27. maj 1850 † 5. maj 1933, g. 8. april 1886 m. **LILLI Suzanne Moulton**, f. 19. dec. 1864 † 9. marts 1946. Søn:

Baron **JOHAN OTTO** Valdemar til Aalholm m.m. samt til Bremersvold, Beldringe og Lekkende. f. 2. april 1904 i Kbh. (G), medlem af bestyrelsen for den Raben-Levetzause fond, g. 1° 6. juli 1929 på Lekkende m. **IDA MARIE** Ingeborg Konow (F.: viceadmiral Henri K. og Jacobine Cathrine Margrethe Worsaae), f. 13. sept. 1903 i Kbh. (B), skilt; g. 2° 18. april 1943 i Stockholm (Seglora K.) m. **AGNETE** Dommerby, f. 13. sept. 1915 † 4. jan. 1971; 3° 17. sept. på Frbg. m. **Elisabeth Deane Gray**, f. 28. debr. 1928 i Doncaster, England. [Aalholm og K.] Børn:

af 1. ægteskab:

a. **FREDERIK Ivan Josias**, f. 12. juni 1930 på Frb. (Beldringe K.), student, direktør, forfatter, g. 7. juni 1957 i Tikøb m. **BIRGIT Paula Jerichow** (F.: direktør Herbert Peter Andreas J. og Eva Dessau), f. 8. sept. 1933. [Charlottenlund.] Børn:

1) **Johan Otto ANDREAS**, f. 2. juni 1959 i Bruxelles. (Antwerpen, danske K.), stud. jur. [Charlottenlund.]

2) **Gregers Frederik JOACHIM**, f. 5. febr. 1961 i Kbh. (Kettinge K.), student.

3) **SOPHIE Henriette**, f. 27. maj 1965 i Gentofte. (Ordrup K.). (Vallø.)

b. **BIRTHE Nina**, f. 24. okt. 1931 på Beldringe (Beldringe K.). g. 31. aug. 1954 i Beldringe K. m. direktør **PETER** Bowater Johnsen, f. 12. okt. 1923 på Balcombe House, Sussex. [Denham, Buckinghamshire.]

c. **IRENE Suzanne**, f. 19. okt. 1932 på Beldringe (Beldringe K.), g. 18. jan. 1958 i Kettinge K. m. **Charles Bendt Mogens TIDO** lensgreve Wedell til Wedellsborg og Frijsenborg. [Frijsenborg pr. Hammel.]

af 2. ægteskab:

d. **Nina Veronica**, f. 11. juni 1946 i Hellerup (Kettinge K.), g. 5. sept. 1969 i Kettinge K. m. direktør **Lars Herold Stumpe**, f. 26. aug. 1944 i Kbh., skilt. [Beldringe.]

e. **John Otto** til Bremersvold skovdistrikt, f. 8. febr. 1950 i Hellerup (Kettinge K.), g. 17. juli 1976 i Herlufsholm K. m. lic. phil. **Inger Merete Stensig** (F.: boghandler Sigurd S. og Else Marie Maarth), f. 13. febr. 1950 i Kbh. (B). [Stubberupgaarden, Nysted.] Datter:

Amalie Cecilie Agnete, f. 14. dec. 1978 (Kettinge K.).

RAMEL★



Gammel pommersk adelsslægt, der i det 16. årh. kom til Danmark med Henrik Ramel, som 8. jan. 1584 blev naturaliseret. – Ved Skånes afståelse 1660 blev familien svensk, og 1771 blev den optaget i den svenske friherrestand. Udførlig stamtafle indtil 1660 og våbenafbildning, se årg. 1925.

OTTO Bror friherre Ramel, f. 5. febr. 1896 på Tulesbo (søn af overhofstaldmester, friherre **HANS Otto Carl** til Öveds-

RAMEL

Klostets fideikommiss, f. 19. aug. 1867 † 23. jan 1957 og Hilda FANNY Elisabeth friherreinde Cederström, f. 8. marts 1870, g. 25. okt. 1893 † 15. aug. 1962), tjentg. hofjægermester, kaptajn i trainets reserve (Sv.G.V.J.T.II) (S.V.2²) (N.St.O.2²), Malmöhusläns Hushållningssällskaps guldmedaille, g. 4. juni 1924 i Färlövs K. m. MARGARETHA friherreinde Wrangel von Brehmer (F.: ritmester Wolmer friherre W.v.B. og Anna Christina grevinde Hamilton), f. 28. nov. 1902 i Hälsingborg. [Ekeböck ved Sjöbo.] Børn:

1. Friherre HANS til Öveds-Klostets fideikommiss, f. 26. april 1925 i Lund, ritmester i kav. res. (S.V.3²), g. 28. maj 1949 i Stjärnorp m. Marie MADELEINE Louise Leopoldine grevinde Douglas (F.: kammerherre Carl Scholto greve D. og Maria Mathilde Hedvig von Schlichting), f. 25. april 1927 i Stockholm. [Övedskloster, Sjöbo.] Børn:

a. Friherre OTTO, f. 31. jan. 1950, kaptajn i pansertroppernes res., g. 5. juni 1976 m. sygegymnast Maj Eva Ohlsson, f. 7. sept. 1949. [Sjöbo.] Søn:

Friherre Hans Vilhelm, f. 12. marts 1978.

b. Friherreinde Fanny CHARLOTTE Antonia, f. 10. marts 1952.

c. Friherre Carl PEDER, f. 29. dec. 1955.

2. Friherreinde GUNNILA Anna Charlotte, f. 10. sept. 1927 i Lund, g. 12. sept. 1953 m. landsantikvarie i Kronobergs län CARL-FILIP Mannerstråle, f. 25. okt. 1924 i Stockholm. [Växjö.]

SØSKENDE

1. Friherreinde AMELIE Charlotte, f. 1. okt. 1894 på Tulesbo, g. 20. aug. 1918 i Öveds K. m. kaptajn i Svea Livgardes res., generalkonsul i Mariehamn, legationsråd CARL Henric RENÉ Gyllenram, f. 2. nov. 1884 † 31. okt. 1959. [Lund.]

2. Friherreinde Virginia Ebba Sofia CHARLOTTE, f. 10. sept. 1897 på Tulesbo, g. 5. okt. 1931 m. major ved kav. res. HANS-HENRIC Fock til Höverö fideikommiss, f. 23. april 1894 † 29. marts 1969 (han g. 1^o m. Ulrika Sigrid Maria friherreinde Beck-Friis † 1930). [Hälsingborg.]

3. Friherre BROR Fredrik Carl, f. 26. juli 1900 † 9. maj 1967, kommandør i den svenske marine, kommandørkaptajn I i flådens reserve, adjutant hos hertugen af Västerbotten, g. 6. febr. 1928 m. Helen MARGARETHA Tersmeden, f. 20. juli 1903 † 15. aug. 1971. Sønner:

a. Friherre Bror HANS OTTO, f. 7. dec. 1928, skibsmægler og medejer af Ivar Lundh & Co. A/B, g. 14. okt. 1952 m. CATHERINE Amelie Elisabeth de Champs (F.: viceadmiral Charles de C. og Elisabeth Uggla), f. 22. dec. 1931, skilt; 2^o 5. febr. 1976 m. Britt-Marie Lindström, f. 10. febr. 1930. [Stockholm.] Børn:

af 1. ægteskab:

1) Friherre FREDRIK, f. 13. sept. 1959.

2) Friherreinde WIVEKA, f. 22. aug. 1963.

b. Friherre Bror HENRIC NINIAN, f. 9. juni 1936, orlogskaptajn i den svenske marine, g. 30. sept. 1961 m. MONICA Aspegren, f. 15. febr. 1937. [Stockholm.] Børn:

1) Friherreinde CAMILLA Margareta, f. 18. juni 1965.

2) Friherre Bror JOHAN Ninian, f. 20. sept. 1969 i Montreaux.

RAMEL

FADERS BRODER

Friherre *Otto Malte Fredrik*, f. 18. aug. 1872 † 1. juli 1961, oberst, chef for skånske husarreg., overadjutant hos Kong Gustaf V, g. 20. okt. 1906 m. CAROLINE Eleonore Augusta grevinde von Rosen, f. 12. jan. 1885 † 8. jan. 1969. Sønner:

1. Friherre *Carl Otto Conrad*, f. 30. juli 1908 i Stockholm, styrmand † 30. maj 1979, g. 2° 8. marts 1952 m. Lill BRITT Ellen Thorén, f. 2. febr. 1920 (hun g. 1° ...). [Göteborg.]

2. Friherre *Hans Henric Malte*, f. 13. april 1911 i Stockholm, direktør for AB. Vigår, g. 1° 28. sept. 1938 m. IRENE Ferbeck, f. 15. aug. 1914, skilt (hun g. 2° m. Adam Christopher Ove Treschow); 2° 7. okt. 1943 m. Inga BRITA Bruce, f. 13. dec. 1919, skilt 1949; 3° 29. maj 1951 m. Britta GUNNEL Grønne, f. 9. maj 1921. [Hittarp.] Børn:

af 2. ægteskab:

a. Friherre *Carl Henric*, f. 12. sept. 1944, disponent, g. 22. aug. 1970 m. PIA Berggren, f. 4. sept. 1948. [Bonn.] Døtre:

1) Friherreinde ..., f. 2. juli 1970 i Malmö.

2) Friherreinde Petra Caroline, f. 25. okt. 1971.

af 3. ægteskab:

b. Friherreinde *Marianne Caroline*, f. 22. sept. 1953, kasserer i Televerket, g. 27. nov. 1976 m. tekn. stud. Hadzo Delendzic, f. 2. okt. 1949. [Hälsingborg.]

FARFADERS FADER

Friherre *Hans*, f. 30. maj 1807 † 13. dec. 1856, g. 2° 14. juni 1847 m. *Augusta von Dardel*, f. 3. jan. 1816 † 22. febr. 1905. Sønner:

1. Friherre *Henric Alexander*, f. 13. april 1848 † 4. jan. 1928, kammherre, g. 24. juli 1880 m. *Augusta Louise Ulrika Thyselius*, f. 12. nov. 1850 † 11. marts 1931. Søn:

Friherre *Karl Johan Henrik*, f. 19. jan. 1889 † 6. jan. 1938, advokat, kaptajn, g. 20. aug. 1919 m. *Märtha*, født *Tesch*, f. 27. jan. 1885 † 13. juni 1937. Søn:

Friherre *Povel Karl Henrik*, f. 1. juni 1922 i Stockholm, komponist, forfatter, medl. af Kungl. svenska musikaliska akademien, g. 4. okt. 1949 m. *Susanna Ragnarsdotter Östberg* (F.: professor, arkitekt *Ragnar Ö.* og *Carin Thiel*), f. 1. april 1920 (g. 1° ...). [Lidingö.] Børn:

a. Friherre *Carl Mikael*, f. 19. jan. 1949.

b. Friherreinde *Charlotte*, f. 29. sept. 1957.

2. Friherre *Gustaf Malte til Åsum*, f. 5. jan. 1850 † 29. dec. 1934, kammerherre, ritmester, g. 19. jan. 1881 m. *Sophia Kathinka Elisabeth Peyron*, f. 10. juni 1860 † 12. okt. 1949. Børn:

a. Friherre *Malte Gustaf*, f. 9. maj 1882 † 2. sept. 1967, jur. kand., byråsekretare ved Patent- og Registreringsverket, g. 6. april 1914 i Kria. (F) m. *Ruth Wettre* (F.: oberst *Halfdan W.* og *Emilie Fremming*), f. 21. jan. 1889. [Näsbypark.] Børn:

1) Friherre *Gustaf Malte Frederik*, f. 6. febr. 1915 i Stockholm, sprog-lærer, g. 18. juli 1955 m. *Anja Anniki Lampinen*, f. 10. marts 1935 i Finland. [Jönköping.] Døtre:

a) Friherreinde *Pia*, f. 15. okt. 1962.

b) Friherreinde MARIE, f. 7. marts 1965.

2) Friherreinde Brita SIGRID Elisabeth, f. 21. marts 1917 i Stockholm, g. 10. juli 1943 m. direktør CARL Johan BIRGER Loven, f. 4. april 1913. [Stockholm.]

3) Friherre GERDT Henric Ove, f. 22. maj 1919 i Stockholm, droskeer, g. 1° 1939 m. GUNDBORG Ellida Fredrika Henriksson, f. 26. dec. 1917, skilt 1956; 2° 15. sept. 1961 m. Inga-Maj Eriksson, f. 30. juni 1935, skilt 1963. [Råsunda.] Døtre:

af 1. ægteskab:

a) Friherreinde Louise GUNILLA, f. 6. april 1941 i Stockholm, g. 14. april 1965 m. reklamekonsulent Axel Gustaf Engvall, f. 16. sept. 1934. [Stockholm.]

b) Friherreinde CECILIA Margareta, f. 20. juli 1945, ansat ved svenske utrikesdepartementet.

b. Friherre CARL Gustaf, f. 29. juni 1884 på Maltestorp, agronom, løjtnant*, godsforvalter*, g. 23. juli 1948 m. CLAIRE Flyborg, f. 29. dec. 1890. [Malmö.]

c. Friherre OVE Gustaf Wilhelm, f. 6. april 1887 på Maltestorp, jur. og fil. kand., envoyé, introduktør for fremmede sendebud, ceremonimester ved H.M. Kongen af Sveriges hof, protokolchef* i udenrigsdepartementet, ordensherold*, (S.K.) (S.N.1) (S.V.3¹) (Sv.G.V.J.T.II) (S.G.V.PostJmt.) (A.F.2) (B.L.II.1) (Br.S.K.2) (C.H.L.3) (Ch.F.1) (Fi.L.2¹) (Fi.H.R.3¹) (F.Æ.L.3) (F.O.I.P.) (F.S.S.2) (Gr.Ph.1) (I.F.2) (I.Kr.4) (Le.S.3) (Mex. A.A.2) (Mon.H.C.2¹) (N.St.O.2¹) (N.O.N.2) (P.S.2) (P.Chr.2²) (Po.P.R.3) (Pr.Kr.3) (S.Kr.2) (Sp.I.K.2) (Stb.B.E.3) (Ty.F.R.F.1) (Ty.Ø.2) (U.F.K.2) (Æ.N.3) (Æt.M.II.1) (Ø.F.Æ.T.4), g. 10. juni 1919 i Paris m. YVONNE Jeanette Henriette Adine Peyron f. 5. okt. 1893 † 30. dec. 1969. [Stockholm.] Børn:

1) Friherre STEN Gustaf Claës Oveson, f. 22. dec. 1921 i Stockholm, kammerherre, arkitekt (S.A.R.), kaptajn i Svea art. reg. res. (B.L.3) (Br.S.K.5) (N.O.H.4) (Ty.F.R.F.3) (Æt.S.4), g. 1. juni 1947 m. BARBRO Margaretha Beata friherreinde Leijonhielm (F.: major Carl Gustaf Hugo Carlsson friherre L. og Emma grevinde Posse), f. 25. aug. 1926 i Stockholm. [Lidingö.] Børn:

a) Friherreinde MADELEINE Charlotte Margareta, f. 4. maj 1949, student.

b) Friherre Hans OVE Stenson, f. 8. sept. 1951, med. stud.

c) Friherreinde CATHERINE Yvonne Margareta, f. 17. dec. 1957.

d) Friherreinde SUSANNE Emma Yvonne, f. 13. juni 1969.

2) Friherre CLAËS Otto Malte Oveson, f. 7. juli 1925 i Stockholm, fil. dr., professor i genetik ved Stockholms Universitet, g. 25. nov. 1952 m. BENITA Saga Fleischer, f. 22. juli 1928. [Lidingö.] Børn:

a) Friherre STIG Ove Gustaf, f. 13. dec. 1955 i Mörby, med. kand.

b) Friherreinde Charlotte Yvonne Elisabeth, f. 4. aug. 1959 i Mörby.

c) Friherreinde Christine Yvonne Benita, f. 4. jan. 1962 i Mörby.

d) Friherreinde ELISABETH Marion Louise, f. 8. juni 1964 i Mörby.

3) Friherreinde ELISABETH (ELSIE) Yvonne Christine Charlotte, f. 7. dec. 1928 i Stockholm, g. 15. juni 1957 i Paris m. direktør for Färg och Form, maleren Karl EINAR Kihlman, f. 12. april 1912. [Lidingö.]

d. Friherreinde BRITA Ebba Sophia Elisabeth, f. 29. sept. 1888 på Maltestorp (S.S.F.M.2), g. 28. aug. 1915 i S. Asums nye K. m. ritmester i livreg.

RAMEL

hus. res., hofjægermester Carl WILHELM Orozco greve Klingspor til Hellekis, Bosgaarden m.m., f. 6. okt. 1880 † 8. jan. 1963. [Hellekis ved Råbäck.]

e. Friherre HANS Gustaf, f. 19. aug. 1893 på Maltestorp, kamrer* i Stockholms stads brandforsikringskontor (Joh.), g. 1° 12. dec. 1930 i Kbh. m. ELI Laura Egilrud (F.: direktør Herman E. og Hemmenn Fremming), f. 4. jan. 1902 i Norge, skilt 1956; 2° 16. okt. 1959 m. Olga Pistolekors (F.: kejserlig russisk kammerjunker Alexander P. og Alexandra Tamejev), f. 29. dec. 1912. [Stockholm.] Datter:

af 1. ægteskab:

Friherreinde ELSA Wilhelma Elisabeth, f. 2. aug. 1933.

f. Friherre GUSTAF Otto Fredrik, f. 24. juli 1898 † 20. jan. 1973, bankassistent, g. 3. aug. 1929 m. EVA Cecilia Ekelin, f. 15. febr. 1901 † 16. aug. 1967. Børn:

1) Friherreinde ULLA Ingrid Elisabeth, f. 28. maj 1931, fil. kand., g. 18. juni 1958 m. tandlæge Hans Börje Axel Lagerquist, f. 1. april 1932. [Varberg.]

2) Friherre OVE Gustaf Wilhelm, f. 4. juli 1937, tandlæge, amanuensis ved universitetet i Lund (F.N.M.), g. 16. jan. 1965 i Linköping m. tandlæge Susanne Elisabeth Flodgren (F.: overlæge Eric F. og Maj Forssling), f. 23. maj 1941. [Malmö.] Børn:

a) Friherre CLAES Henrik Gustaf, f. 26. juli 1965 i Linköping.

b) Friherre Bjørn Fredrik Gustaf, f. 20. marts 1968 i Malmö.

c) Friherreinde Eva VIVÉKA Elisabeth, f. 2. maj 1971 i Malmö.

3. Friherre CHARLES EMIL, f. 15. maj 1851 † 11. jan. 1920, gesandt, g. 15. okt. 1884 m. HILDUR Elisabeth Ekström, f. 31. aug. 1861 † 15. maj 1946. Datter: Friherreinde Ebba ELISABETH, f. 20. febr. 1886 i St. Petersburg (T.Ch.2), g. 9. jan. 1906 i Hålsingborg m. oberst i Södra Arnefordelningens res. GUSTAF Adolf greve Lewenhaupt, f. 20. okt. 1875 † 29. dec. 1951. [Hålsingborg.]

FARFADERS FARBRÖDER

Friherre STEN Malte til Hviderup, f. 15. dec. 1811 † 17. febr. 1884. Sønner:

1. Friherre MALTE Hans Otto Gustaf Henrik til Hviderup og Kongao i Skåne, medejer af Balby og Hasselfors i Nerike, f. 30. maj 1838 † 5. april 1882, ritmester, g. 2° nov. 1865 m. CHARLOTTE grevinde Wachtmeister af Johannishus, f. 8. marts 1844 † 4. sept. 1926. Sønner:

a. Friherre MALTE til Hviderup, f. 21. sept. 1866 † 19. juli 1933, g. 11. dec. 1916 m. Elisabeth (ELSA) Maria Nyström, f. 11. jan. 1888 † 23. marts 1970.

Børn:

1) Friherreinde Elsa Dagmar CHARLOTTE, f. 27. aug. 1918 i Lund, g. 13. dec. 1942 m. øverste og chef* for Hallands regiment, overadjutant* hos H.M. Kong Gustaf Adolf, LAGE Ludvigsson von Wernstedt, f. 2. dec. 1916 i Stockholm. [Norrköping.]

2) Friherre Gerdt MALTE Gustaf til Hviderup og Östergård, f. 4. april 1920 i Lund, (Joh.) (Hjv.F.T.) (Sv.Hjv.M.1&2) (KAK), g. 1° 21. juni 1944 m. Amelie Charlotte MADELEINE Henriette Diamantine Nausicaa Gyllenram (F.: generalkonsul Carl Henric René G. og Amelie Charlotte friherreinde Ramel), f. 24. april 1921, skilt; 2° 24. sept. 1980 i Paris m.

Helene Margarethe Söderberg, f. 10. sept. 1926 (F.: major Göran Schultz og Märta Geber). [Hviderup, Eslöv.] Børn:

af 1. ægteskab:

a) Friherre Hans MALTE Henrik, f. 15. okt. 1945, g. 11. marts 1977 m. Sonja Catharina Spånberg (F.: direktør Johan Gregor Knutson greve Lewenhaupt og Sonja Eva Marianne Francke), f. 30. april 1945, skilt. Datter.

Louise Thomasine, f. 20. sept. 1977.

b) Friherreinde Amelie WIVEKA Charlotte, f. 6. sept. 1948, g. 29. marts 1969 m. civiløkonom TOM greve Piper, f. 15. jan. 1941. [Paris.]

c) Friherreinde Diana Christina Helene, f. 28. debr. 1954, forsikringsstjenestemand. [Stockholm.]

d) Friherre Gustav Fredrik Malte, f. 20. april 1956, landbrugsstuderende. [Eslöv.]

3) Friherreinde DAGMAR Amelie Augusta, f. 28. marts 1921 i Lund, g. 29. maj 1943 m. godsejer BENGT Weijber, f. 18. febr. 1919 † 17. april 1966. [Hagbyberga säteri, Södermanland.]

4) Friherre Hans JØRN Fredrik Malte til Vidarp, f. 4. juli 1922 på Hviderup (Sv.Hjv.M.1&2), g. 28. sept. 1946 m. MAJ Henriette Søltoft (F.: agronom Wiggo S. og Henriette Hörling), f. 26. april 1924 på Botillelund. [Bumbury, Australien.] Børn:

a) Friherre FREDRIK Jørn Malte Viggo, f. 17. juli 1947.

b) Friherreinde Anna Henriette, f. 16. jan. 1952, g. 17. aug. 1974 m. civiløkonom Hans Christian Söderlund, f. 10. dec. 1950. [Stockholm.]

c) Friherre JØRN Malte, f. 6. sept. 1963 i Lund.

5) Friherre STIG Urban Malte, f. 24. febr. 1927 på Hviderup, pol. mag., verkställande direktør for Nobelstiftelsen (R*) (S.V.2) (Sp.I.K.3) (Sv.K.G.), leder af videnskabsakademiet, g. 17. jan. 1953 i Trolle-Ljungby K. m. ANN-MARIE grevinde Wachmeister af Johannishus (F.: Carl-Axel greve Trolle-W. og Hilla Brita Trolle), f. 22. juli 1931. [Stockholm.] Børn:

a) Friherre Carl HENRIK Gabriel Malte, f. 4. april 1954, fil kand. [Stockholm.]

b) Friherre AXEL KNUT Stig Malte, f. 4. april 1954, stud. [Stockholm.]

c) Friherreinde Brita CAMILLA Elisabeth, f. 10. marts 1962, stud. [Stockholm.]

d) Friherreinde Anna JACQUELINE Charlotte, f. 20. dec. 1964, stud. [Stockholm.]

b. Friherre GUSTAV til Østergaard, f. 10. okt. 1869 † 9. juni 1930, ritmester, g. 26. nov. 1908 m. ALICE Louise Carbonnier, f. 17. jan. 1883 † ... 1975.
Døtre:

1) Friherreinde GRACE Louise Charlotte, medejer af Bensige, f. 26. sept. 1909 i Landskrona (S.L.M.2), g. 27. dec. 1945 m. major i Luftværnet GÖSTA Wilhelm Leissner, f. 26. juni 1905. [Lidingö.]

2) Friherreinde HENRIETTE Alice Louise Augusta, medejer af Bensige, f. 11. marts 1917 i Landskrona. [Landskrona.]

2. Friherre HANS Fredrik til Hviderups Nygård i Skåne, f. 27. juni 1845 † 5. jan. 1892, ritmester, g. 27. juni 1871 m. ANNA Caroline Alexandrina von

Troil, f. 3. okt. 1851 † 22. maj 1917 (hun g. 2^o m. ritmester GUSTAF Reinhold Brakenhielm † 1897). Søn:

Friherre Sten Gustaf FREDRIK Troil, f. 9. dec. 1872 † 30. okt. 1947, landshøvding, udenrigsminister, g. 30. sept. 1899 m. IDA Lovisa Elisabeth friherreinde von Essen, f. 12. okt. 1878 † 8. juli 1950. Børn:

1) Friherreinde ELSA Anna Jacqueline, f. 20. nov. 1900 i Stockholm. [Malmö.]

2) Friherre HANS Fredrik Gustaf Troil, f. 31. jan. 1903 † 9. juli 1976, jur. kand., herredshøvding i Frykdalsdomsaga, hofretsråd, g. 20. juli 1934 m. Aslaug Dorothea (Mossø) Olafsdatter Christophersen (F.: overretssagfører Olaf C. og Mathilde Rodtwitt), f. 16. okt. 1905. [Sunne.] Børn:

a) Friherreinde DOROTHEA Hansdotter, f. 7. jan. 1936, g. 20. okt. 1962 m. civilekonom, jur. kand. CARL Eberhard Rosenblad. f. 9. okt. 1935. [Visinge, Täby.]

b) Friherre HANS-HENRIK Olaf Fredrik, f. 14. maj 1938 i Malmö, civilekonom, løjtnant ved kavalleriets res., direktør, g. 31. aug. 1963 m. sygegymnast ELSA Mary-Anne friherreinde Åkerhielm af Blombacka (F.: feltprovst Hans friherre Å. af B. og Anna Tiselius), f. 5. aug. 1939. [Lidingö.] Børn:

(1 Friherre HANS Fredrik Troil, f. 28. nov. 1964.

(2 Friherreinde ANNA Dorothea, f. 2. aug. 1966 i Lund.

(3 Friherre Lars LUDVIG Troil, f. 17. april 1971.

c) Friherreinde METTE Hansdotter, f. 22. juni 1943, fil. kand., redaktør, g. 9. aug. 1969 i Falsterbo m. fil. mag. BENGT Sigurd Wahlund, f. 5. juni 1941. [Stockholm.]

3) Friherre STEN Carl Troil, f. 15. juli 1906 på Falkenhagen, Pommern, civilekonom, fhv. ritmester i kav. res., g. 24. nov. 1934 i Höör m. Ebba MARGRETHE comtesse Moltke-Hvitfeldt. [Pura, Schweiz.] Børn:

a) Friherre Carl FREDRIK, f. 22. nov. 1935, kaptajn i intendanturkårens res., g. 1^o 1959 m. LENA Elin Marianne Lindquist, f. 15. nov. 1937, skilt; 2^o 24. nov. 1963 m. sygegymnast ANITA Marianne Bohn, f. 20. dec. 1941. [Gårdstånga Nygård ved Lund og Skeglinge ved Eslöv.] Børn:

(1 Friherre STEN Fredrik, f. 10. jan. 1960.

af 2. ægteskab:

(2 Friherre Carl GUSTAF, f. 19. dec. 1967 i Lund.

(3 Friherre CLAËS Fredrik, f. 3. dec. 1969 i Lund.

(4 Friherreinde MARIANNE Eva Louise, f. 28. jan. 1971.

b) Friherreinde EVA Anna Kristina, f. 25. april 1938, g. 27. maj 1961 m. civilekonom JOHAN Francke, f. 14. marts 1937, skilt. [Falsterbo.]

c) Friherreinde ANNA Margaretha, f. 11. marts 1944, g. 11. juni 1966 i Gårdstånga K. m. civilekonom CLAËS Adolf Roger Dinkelspiel, f. 11. febr. 1941, verkst. direktør i bankierfirmaet E. Öhman jr. ab. [Trångsund.]

d) Friherreinde IDA LOUISE, f. 6. jan. 1948, g. 7. juni 1969 i Gårdstånga K. m. civilekonom ULF Adolf Roger Dinkelspiel, f. 4. juli 1939, kabinetssekretær i udenrigsdep. [Trångsund.]

4) Friherre GUSTAF Malte Troil, f. 9. nov. 1907 i Berlin. [Malmö.]

5) Friherreinde ANNA Brita Augusta, f. 5. aug. 1910 på Falkenhagen, g.

1° 9. juni 1934 m. Hans Caspar Krueger, f. 5. okt. 1902, skilt; 2° 4. dec. 1946 m. civilingeniør Hans Drakenberg, f. 4. febr. 1901 i Malmø. [Malmø.]

6) Friherre HENRIK Egbert Troil, f. 10. maj 1915 i Oslo, jur. kand., ambassadør* (N.O.N.3) (U.F.5), g. 6. marts 1948 m. SASKIA Maria Bernardina van den Berg (F.: nederlandsk gesandt i Sydafrika Jan v. d. B. og Erica Zoetelief Tromp), f. 26. marts 1925. [New Delhi.] Sønner:

- a) Friherre JAN Henrik, f. 12. febr. 1949, restauratør. [Stockholm.]
- b) Friherre STEN Titus Troil, f. 11. juli 1951, civiløkonom, revisor i Price Waterhouse & Co. [Stockholm.]
- c) Friherre MARCUS Troil, f. 28. jan. 1958, fil. stud. [Stockholm.]

RANTZAU



Gammel holstensk adelsslægt. – Christopher Rantzow til Schmoel og Hohensfelde, hvis fader Henrik Rantzow havde ejet frit jordegods i Danmark, optoges 20. aug. 1651 af kejser Ferdinand III i rigsgrevelig stand. Af hans efterkommere optoges Georg Ludvig Carl greve Rantzow ved diplom af 28. dec. 1822 og Ferdinand Heinrich Wilhelm greve Rantzow ved diplom af 17. jan 1872 i den nederlandske adel med grevetitel. – Otto Rantzau til Asdal etc. blev 25. marts 1671 ophøjet i den danske grevestand. Ved patent af 10. jan 1816 optoges baronerne Rantzau af denne linie i grevestanden. Udførlig slæggtavle og våbenafbildning i farver, se årg. 1930. Navneregister til stamtavlen, se årg. 1941.

I. RANTZOW-SCHMOEL

Den danske linie

Uddød i mandslinien 29. aug. 1941

Den hollandske og den tyske linie

Se »Danmarks Adels Aarbog« 1930 og »Genealogisches Handbuch des Adels XVIII (Gräfliche Häuser A III).«

II. DE DANSKE GREVER RANTZAU

DANIEL lensgreve Rantzau, f. 19. jan. 1903 på Søholm (søn af kammerherre, hofjægermester lensgreve Jens CHRISTIAN til Krengerup, Søholm og Brahesholm, f. 16. juli 1873 † 15. jan. 1946 og FANNY Sophie Karen Margrethe comtesse Brockenhuus-Schack, f. 23. april 1880, g. 17. sept. 1901 † 11. sept. 1953), kammerherre, hofjægermester, sekondløjtnant ved livgarden, g. 15. marts 1932 m. LILLIE Catharina Elisabeth Neergaard (F.: kammerherre, hofjægermester Frode N. og Adda Andersen), f. 28. dec. 1911 i Kbh. [Rosenvold ved Stouby.] Børn:

1. Greve EILER Christian, f. 26. okt. 1933 i Kbh., korporal i livgarden, g. 20. april 1968 i Stouby K. m. ANNEMARIE Brændgaard-Hansen (F.: direktør Svend Aage B.-H. og fabrikant Lilly Jacobsen), f. 3. jan. 1948, skilt 1976; 2° 19. febr. 1977 i Stouby K. m. LENE Barfod (F.: lektor Hans Peter Tang

RANTZAU

Barfod og hustru, f. Olrik), f. 15. nov. 1946 (g. 1° m. Niels Jørgen Rafn, skilt). [Bjørnehavegaard, Stouby.] Børn:

af 1. ægteskab:

a. Comtesse ANNE-KATHRINE, f. 12. jan. 1970 i Vejle (Stouby K.).

b. Comtesse Eva Dorthe, f. 4. aug. 1971 (Stouby K.).

af 2. ægteskab:

c. Greve CLAUS Christian, f. 11. aug. 1978 i Horsens. (Stouby K.).

2. Comtesse VIBEKE, f. 7. nov. 1937 i Hornsyld, g. 1. sept. 1961 i Stouby K. m. major, forpagter HENRIK Algreen-Ussing, f. 30. april 1935. [Tirsbæk Avlsgård.]

3. Comtesse ELSEBET, f. 7. nov. 1937 i Hornsyld, overordentlig stiftsdame i Vallø.

4. Greve Carl IVER til Rosenvold, f. 10. marts 1940 i Hornsyld, g. 7. nov. 1970 i Pindstrup K. m. ELISABETH la Cour (F.: direktør Poul la C. og Margrethe Faurshou), f. 30. juli 1947 i Pindstrup. [Rosenvold pr. Stouby.] Børn:

a. Comtesse Bettina Elisabeth, f. 29. okt. 1971 i Horsens (Stouby K.).

b. Comtesse Anne THERESE, f. 11. jan. 1973 i Horsens. (Stouby K.).

c. Comtesse CAROLINE Louise, f. 19. juni 1975 i Horsens. (Stouby K.).

SØSTRE

1. Comtesse LILY Ingeborg Agnes til Krengerup, f. 19. juli 1906 på Krengup, g. 14. dec. 1934 m. EGGERT greve Knuth † 24. nov. 1980. [Krengerup.]

2. Comtesse AGNES Clara Minna til Søholm, f. 12. okt. 1909 på Krengup, g. 26. nov. 1938 m. direktør, sekondløjtnant ved livgarden ERIK Hilmar Tersling (R*), f. 25. juni 1914 i Kbh. [K.]

REEDTZ



Gammel adelslægt, der i det 16. årh. fra Mecklenborg kom til Danmark. – Kammerherre Holger Reedtz til Voergaard fik ved patent af 21. april 1786 bevilling at forene de Thott'ers navn og våben med sit eget; hans søn, kammerherre, hofjægermester Otto Reedtz-Thott til Gavnø blev ved patent af 25. okt. 1805 optaget i friherrelig stand. – Våbenafbildninger i farver og udførlig slægttavle, se årg. 1894 og 1947. Rettelsesliste og supplerende oplysninger til den fuldstændige stamtavle i årgang 1947 findes i årgang 1948 II. s. 27.

REEDTZ

HOLGER Otto Peder Reedtz, f. 7. maj 1925 i Stjärnsund (søn af forstmester OTTO Holger Peter Christian, f. 4. sept. 1891 † 22. jan. 1965), og ESTER Sofia Ahlgren, f. 11. nov. 1897, g. 5. juli 1924 † 4. juni 1973), sløjdlærer. [Avesta.]

BRODER

ULF Otto Johan, f. 5. jan. 1933 i Stjärnsund, student, kaptajn af res. i

REEDTZ

flyvevåbenet, gymnastikdirektør, g. 17. okt. 1959 i Årentuna K. m. GUNNEL Birgitta Persson, f. 3. nov. 1934 i Uppsala. [Hofors.] Børn:

1. Gunnel CHRISTINA, f. 19. april 1961 i Hofors. (Årentuna K.).
2. JOHAN Erik Holger, f. 7. marts 1964 i Hofors. (Hofors K.).
3. Ulf PETER, f. 22. dec. 1970 i Gävle. (Uppsala.).

REEDTZ-THOTT

Otto-Thor TAGE baron Reedtz-Thott, f. 15. juni 1914 i Kbh. (søn af baron AXEL, f. 22. aug. 1881 † 24. marts 1974, og ANNA SOFIE Henriette Dohlmann, f. 11. juli 1873, g. 3. juni 1908 † 3. nov. 1959), g. 1° 3. sept. 1938 i Fredensborg m. CAMILLA Jeppesen (F.: skibsfører Laurits Christian J. og Julie Laursen), f. 26. maj 1919 på St. Thomas, skilt; 2° 30. april 1948 i Horbelev m. ELSE Ziegler, f. 4. febr. 1917 i Kbh. [Appenzæs Hoved, Næstved.] Søn:

af 1. ægteskab:

Baron STIG Otto Axel, f. 16. sept. 1943 i Fredensborg.

SØSTER

Baronesse SIEGFRIEDE, f. 25. april 1911 i Kbh. [K.]

FARFADERS FADER

Lensbaron OTTO til baroniet Gavnev, f. 7. sept. 1785 † 22. marts 1862, kammerherre. Søti:

Baron Frederik AXEL Ludvig August til Biskopstorp, f. 12. okt. 1842 † 12. dec. 1916, kammerherre, hofjægmester, ritmester, g. 3. juli 1876 m. SOPHIE Magdalene Pauline baronesse Berner-Schilden-Holsten, f. 9. juli 1856 † 16. aug. 1928. Sønner:

a. Lensbaron HOLGER Gustav Tage til Biskopstorp, f. 20. okt. 1881 † 4. dec. 1941, hofjægmester, g. 21. april 1911 m. GERDA Ida Gudrun Howden-Rønnenkamp, f. 20. maj 1888 † 11. nov. 1947. Døtre:

1) Baronesse BIRTE, f. 22. jan. 1912 på Grundemosegaard, g. 4. sept. 1934 i Tostrup m. direktør Peter Johansen Neergaard til Gyldenholm.

2) Baronesse GUDRUN, f. 23. jan. 1916 i Holbæk, g. 20. juni 1936 i Tostrup m. kaptajn Christian Høegh-Guldberg.

b. Baron TAGE Rudolph, f. 20. aug. 1886 † 27. okt. 1971, hofjægmester, kammerjunker, oberstløjtnant, forpagter, g. 8. aug. 1918 m. ELSE Louise Thalia baronesse Wedell-Neergaard, f. 10. juni 1897 † 20. aug. 1961. Børn:

1) Baron AXEL Gustav Tage til Gavnev m.m., f. 20. juni 1920 † 29. dec. 1973, hofjægmester, civiløkonom, g. 4. maj 1951 på Gavnev m. Else Grete SUSANNE Tholstrup (F.: direktør Henrik T. og Elsa Ingeborg Hanson), f. 25. jan. 1929 i Kbh. (C), skilt 1970 (hun g. 2° m. kammerherre, hofjægmester Otto lensbaron Rosenørn-Lehn). Børn:

a) Baronesse ELISABETH Julie Susanne, f. 12. sept. 1952 i Kbh. (Gavnø Kapel), overordentlig stiftsdame i Vallø.

b) Baron OTTO Tage Henrik Axel til Gavnev, civiløkonom, M.Sc., f. 15. febr. 1954 i Kbh. (Gavnø Kapel).

c) Baronesse CAROLINE Else Ingeborg, f. 23. aug. 1958 i Kbh. (Gavnø Kapel), overordentlig stiftsdame, Vallø.

- d) Baron IVAN Joachim Victor, f. 15. aug. 1959 i Kbh. (Gavnø Kapel).
 2) Baron IVER, f. 7. juni 1923 i Århus (Viby K.), civilingeniør, forpagter af Fedgaarden. [Strandegaard pr. Fakse.]
 3) Baronesse HELLE Vibeke, f. 31. okt. 1924 i Århus, (Slagelse), g. 2. okt. 1953 i Roholte m. direktør PETER Halberg, f. 21. marts 1921 † 17. jan. 1971. [Gavnø.]

VON RESTORFF★

Gammel mecklenborgsk adelsslægt, der i det 18. årh. kom til Danmark. – Kaptajn Adolph Frederik von Restorff blev 22. maj 1776 naturaliseret som dansk adel.

Se »Danmarks Adels Aarbog«, 1924 og
 »Genealogisches Handbuch des Adels XV
 (Adelige Häuser A III).«

REVENTLOW



Gammel holstensk og mecklenborgsk adelsslægt. – Storkansler Conrad Reventlow blev 3. juli 1673 optaget i den danske grevestand (den yngre linie). – Overkammerherre Ditlev Reventlow til Altenhof blev 14. dec. 1767 ophøjet i grevelig stand (den ældre linie). – Einar greve Reventlow til Pugerup osv. blev 1860 naturaliseret i Sverige og 1861 introduceret på det svenske ridderhus. – Våbenafbildninger i farver og udførlig slægttavle, se årg. 1893 og 1939.

DEN ÆLDRE LINIE (REVENTLOU)

Se »Danmarks Adels Aarbog«, 1939 og
 »Genealogisches Handbuch des Adels X
 (Gräfliche Häuser A II).«

DEN YNGRE LINIE (REVENTLOW)

CHRISTIAN BENEDICT Frederik greve Reventlow, f. 31. okt. 1915 i London (Marlborough House Chapel) (søn af ambassadør, lensgreve EDUARD Sophus Christian, f. 28. nov. 1883 † 26. juli 1963 og ELSE Sophie Nathalie Bardenfleth, f. 2. jan. 1884, g. 4. nov. 1910 † 27. okt. 1964), forstkandidat, skovrider, g. 21. april 1945 i Frederiksberg Slotsk. m. BEKE comtesse Ahlefeldt-Laurvig. [Støvring pr. Randers.] Børn:

1. Comtesse ALETTE, f. 17. jan. 1946 i Kbh. (London sv. K.), cand. jur., fuldmægtig, overordentlig stiftsdame i Vallø. [Lyngby.]
2. Comtesse SYBILLE, f. 19. marts 1948 i Køge (Herfølge K.), overordentlig stiftsdame i Vallø, lic. phil., forskningsstipendiat.

REVENTLOW

3. Greve CHRISTIAN DITLEV Ludvig, f. 16. maj 1950 i Køge (Tibirke K.), socialrådgiver, g. 26. juli 1975 i Støvringgaard K. m. ANNI Gregersen (F.: vagtmester H.G. og Gerda Mørkenborg), f. 12. nov. 1951. [Vordingborg.]

Børn:

- a. Greve JOHAN Martin, f. 3. juni 1977 i Stege (Støvringgaard K.).
- b. Comtesse JULIE, f. 24. april 1980 (Støvring K.)

SØSKENDE

1. Comtesse SYBILLE Malvina Lonny, f. 24. aug. 1912 i Kbh. (Jac.), hofdame* hos Hds. kgl. Højhed Kronprinsesse Ingrid, H. M. Dronning Ingrid's privatsekretær (K*) (Fr.IX.M.T.) (Stb.Kron.M.), g. 14. maj 1941 i Kbh. (C.S.) m. kurator for Vemmetofte Kloster, højeretssagfører JONAS Bruun, f. 3. juli 1911 † 25. nov. 1977 [K.]

2. Greve Henning DETLEV Aage Einar, f. 12. jan. 1922 i Kbh., cand. teol., g. 26. aug. 1955 i Tibirke K. m. ANNE Sylvest Larsen (F.: formand i Dansk Funktionærforbund Børge Jul L. og Agnete Olsen), f. 8. juni 1936 i Kbh. [Tanzania.]

FADERS FARBRØDER

Greve LUDVIG Alexander Eduard til Rudbjerggaard, f. 5. nov. 1848 † 19. juni 1916, kammerherre, hofjærgermester, g. 20. juli 1883 m. BENEDICTE Ulfspærre Bech, f. 6. marts 1857 † 23. febr. 1938. Sønner:

1. Greve EDUARD August, f. 29. aug. 1886 † 10. nov. 1918, cand. jur., g. 13. sept. 1917 m. INGER Marie Konow, f. 12. aug. 1895 † 11. febr. 1920. Søn: Greve EINAR Ludvig August, f. 23. juni 1918 på Nørre-Gyldenbjerg (Tillitze K.), kammerherre, hofjærgermester, g. 28. juni 1962 i Kbh. m. GRETHE Johanne Barfoed, født Høj (F.: proprietær R.H. og Jonna Barfoed), f. 24. april 1919 i Herritslev sg. (g. 1^o m. forpagter Erik von Rosen †). [Rudbjerggaard.]

2. Greve OTTO Carl Ferdinand, f. 14. dec. 1887 † 2. marts 1929, kaptajn af fødsf., g. 27. april 1915 i Kbh. (Fr.) m. ADA Jessie Howard Grøn (F.: stiftamtmand, kammerherre Rowland Howard G. og Ida Hansen), f. 24. aug. 1891 i Kbh. (Pauls). [Klampenborg.] Sønner:

a. Greve JOHAN Otto til Damgaard, f. 27. marts 1917 † 25. aug. 1977, forstkandidat, g. 13. maj 1965 i Fredericia m. translator, adjunkt INGE Christensen (F.: højesteretssagfører Emanuel C. og Bodil Didrichsen), f. 12. nov. 1919 i Kbh. (E) (g. 1^o m. Hans Roepstorff, skilt). [Damgaard pr. Fredericia.]

b. Greve IVEN Eduard Rowland, f. 2. juni 1926 på Rudbjerggaard (Tillitze), universitetslektor, dr. phil., g. 27. jan. 1950 i Skovshoved m. TOVE IDA Marie Branner (F.: kaptajn Troels B. og Anna Margrethe Simonsen), f. 24. april 1927 i Kbh. (Fr.). [Rungsted Kyst.] Børn:

1) Greve JOHAN LUDVIG Thomas, f. 21. jan. 1953 i Charlottenlund (Mess.), læge, g. 4. april 1981 med SUSANNE Dalsgård Nielsen (F.: læge Hans M. Nielsen og læge Elisabeth Christiansen), f. 3. sept. 1954 i Slagelse (St. Peders K., Slagelse), læge. [K.]

2) Comtesse Ida BENEDICTE, f. 26. april 1955 i Charlottenlund (Rungsted K.), socialpædagog. (Vallø). [K.]

3) Comtesse CHARLOTTE Mariane Ingeborg, f. 4. maj 1961 i Rungsted (Rungsted K.). (Vallø).

c. Greve CLAUD Detlev Frederik Ferdinand, f. 9. dec. 1928 i Kbh. (Frede-

REVENTLOW

riksberg K.), landbrugskandidat, hofjægermester, g. 19. aug. 1954 i Viby K. m. ELLEN Marie Juel til Hverringe. [Hverringe pr. Kerteminde.] Børn:

- 1) Greve NIELS Otto Rudolph Juel, f. 12. sept. 1956 på Agerup (Våbensted K.), stud. agro.
- 2) Comtesse EDA Thalia Juel, f. 22. juli 1958 på Agerup (Våbensted K.), student. (Vallø).
- 3) Greve OTTO Frederik Juel, f. 2. febr. 1960 på Agerup (Våbensted K.), løjtnant.

FARFADERS FARBRØDER

Lensgreve FERDINAND Carl Otto til grevskaberne Reventlow og Christianssæde, baroniet Brahetrolleborg, m.m., f. 20. april 1803 † 11. sept. 1875, gehejmekonferensråd, kammerherre. Søn:

Lensgreve CHRISTIAN EINER Ferdinand Ludvig Eduard til Christianssæde, Brahetrolleborg m.m. (de tidl. grevskaber Christianssæde og Reventlow og baroni Brahetrolleborg), f. 18. juli 1864 † 2. febr. 1929, kammerherre, hofjægermester, g. 1^o 23. juli 1889 m. AGNES Margrethe comtesse Moltke, f. 31. juli 1866 † 1. juni 1941, skilt; 2^o 26. nov. 1909 i Pasing ved München m. LUCIE Marie Ludovika Anastasia Adelheid Karola Hedwig comtesse Haugwitz Hardenberg Reventlow, f. 24. okt. 1884 i Züllichau (g. 2^o 19. juli 1940 m. brit. oberstløjtnant Bertram James Walker, f. 25. juni 1880 † 8. marts 1947). [Brahe-Trolleborg.] Døtre:

af 2. ægteskab:

a. Comtesse BENEDICTE CATHINKA Hilda Suzanne Emilie Marie Margrethe Anastasia, f. 27. maj 1911 i Kbh., m.a. fra Oxford univ., g. 31. juli 1937 på Brahe-Trolleborg m. PATRICK Henry Grinling, f. 13. okt. 1909 † 1. febr. 1970. [Ewhurst, England.]

b. Comtesse NAKA til Brahe-Trolleborg, f. 9. maj 1920 på Brahe-Trolleborg, g. 6. april 1940 sst. m. godsejer, hofjægermester ERIK Mourier (R^{1*}) (Hjv.F.T.), f. 13. aug. 1908 på Teglværksgården ved Dragsholm (Vallekilde K.). [Brahe-Trolleborg.]

FARFADERS FADERS FARBRØDRE

1. Greve LUDVIG Detlev, f. 6. juni 1780 † 10. juni 1857, oberstløjtnant, kammerherre. Søn:

Greve LUDVIG Christian Detlev Frederik, f. 6. jan. 1824 † 14. juni 1893, preuss. landråd, g. 20. juni 1860 m. EMILIE Anna Louise comtesse Rantzau, f. 19. april 1834 † 19. nov. 1905. Søn:

Greve KARL Herman Ernst Frederik Otto Detlev til Damp, f. 2. febr. 1874 † 11. okt. 1961, preuss. major, g. 18. aug. 1908 m. HELENE Elisabeth friherreinde von dem Knesebeck-Milendonck, f. 24. okt. 1878 † 20. dec. 1968. Børn:

a) Greve Carl LUDVIG Erik Ernst Viktor Christian Ditlev Alexander til Damp, f. 25. marts 1910, premierløjtnant ved panservåbnet, g. 1^o 19. dec. 1938 m. DORIS Anna Laura Theuer, f. 5. marts 1911 i Breslau, skilt 1950; 2^o 4. aug. 1951 m. Nina Nora Maja Pryadkin (F.: dr. med. Nikolaus P. og Lydia de Gefier), f. 4. aug. 1918 i Woronesch. [Damp, Kr. Eckernförde.] Børn:

af 1. ægteskab:

REVENTLOW

- (1 Comtesse ADRIANE Helene Agnes Katharina Christine, f. 14. okt. 1939 på Damp.
(2 Greve LUDVIG Alfred Karl Erich Alexander Christian Detlev, f. 7. okt. 1941 på Damp.
af 2. ægteskab:
(3 Greve Christian Detlev Ludwig Alexander Nikolaus, f. 4. maj 1952 i Stuttgart.
(4 Comtesse Nina Helene Lydia Alexandra, f. 13. marts 1954 i Kiel, konventualinde i Preetz.
- b) Comtesse Helene ERIKA Emilie Agnes Maria Anna Franziska, f. 29. sept. 1911, g. 1° 5. marts 1937 m. major af artilleriet ERNST GÜNTHER Bock von Wülffingen, f. 1. dec. 1912 † 27. jan. 1943; 2° 16. okt. 1948 m. kaptajn HANS-HARALD von Hartmann, f. ... [Nürnberg.]
2. Greve EINAR Carl Detlev til Pugerup, Ugerup, Trulstorp, Ilnestorp, Frugård og Venersnäs i Skåne og Vestergötland, f. 6. jan. 1788 † 4. maj 1867. Søn: Greve Frederik Ferdinand, f. 5. juli 1850 † 6. jan. 1910, g. 9. okt. 1889 m. Ida MATHILDE comtesse Moltke, f. 25. marts 1861 † 21. jan. 1945. Børn:
- 1) Greve EINAR til Wulfshagen, f. 27. febr. 1893 på Wennberga, g. 15. maj 1929 på Wittenberg, m. Adelheid (LILLI) Margrethe comtesse Reventlow-Wittenberg (F.: Heinrich greve R. og Anna comtesse Rantzau), f. 17. maj 1909 på Osterhof. [Wulfshagen, Blickstedt, Slesvig-Holsten.] Børn:
- a) Comtesse BENEDICTA Adelheid Louise, f. 26. juni 1930 på Wulfshagen, g. 27. april 1956 på Wulfshagen m. Karl greve Villavicencio-Margheri, f. 8. juli 1931. [Wien.]
b) Comtesse JULIANE Sabine, f. 11. juni 1932 sst., g. 21. april 1961 på Wulfshagen m. RICHARD Floto, f. 17. jan. 1930. [Köln.]
c) Greve Friedrich Carl Heinrich (FRITZ), f. 18. aug. 1936 sst., forpagter, g. 17. nov. 1961 m. JUTTA Lage, f. 29. maj 1940 i Neubrandenburg. [Wulfshagen.] Sønner:
- (1 Greve Einar Karl Ludwig, f. 2. maj 1962 i Kiel.
(2 Greve Nicolaus Franz Friedrich, f. 12. dec. 1964 i Kiel.
- 2) Comtesse VIVEKA, f. 1. aug. 1896 på Wrangelsborg. (Preetz). [Målilla, Sverige.]

REVENTLOW-CRIMINIL★

Joseph Carl og Heinrich Anna marquis'er le Merchier de Criminil, adoptiv-sønner af gehejmekonferensråd Friedrich greve Reventlow til Emkendorf, blev ved resolution af 20. sept. 1815 og patent af 9. dec. 1846 optaget i den danske grevestand med navnet Reventlow-Criminil.

Se »Danmarks Adels Aarbog«, 1924 og
»Genealogisches Handbuch des Adels VI
(Gräfliche Häuser B I)«.

ROSENBORG

I. linie



Under 5. febr. 1914 er der tillagt børnene af Deres Højheder Prins og Prinsesse Aage, greve og grevinde af Rosenborg titel og navn af grever og comtesser af Rosenborg med rang lige med herrer og damer af 2. rangklasse nr. 2. Våbenafbildning i farver, se årg. 1929.

VALDEMAR Alexander Georg Luigi Maria greve af Rosenborg, f. 3. jan. 1915 i Villa Severino, Turin (søn af Hans Højhed Prins AAGE Christian Alexander Robert, greve af

Rosenborg, f. 10. juni 1887 † 29. febr. 1940, og MATHILDE Emilie Francisca Maria af det grevelige hus Calvi di Bergolo, Hds. Højhed Prinsesse Aage, grevinde af Rosenborg, f. 17. sept. 1885, g. 17. jan. 1914 † 16. okt. 1949), sekondløjtnant ved livgarden, g. 20. april 1949 i Villefranche m. FLORIA baronesse d'Huart St. Mauris, f. 10. aug. 1925 i Paris (g. 1^o m. Charles Emanuel Comte de la Rochefoucauld, f. 1914, skilt). [Les Mosseaux og Paris.]

II. linie

Under 21. dec. 1923 er der tillagt børnene af Deres Højheder Prins og Prinsesse Erik, greve og grevinde af Rosenborg, titel og navn af grever og comtesser af Rosenborg med rang lige med herrer og damer af 2. rangklasse nr. 2. Våben som 1. linie.

CHRISTIAN Edward Valdemar Jean Frederik Peter, greve af Rosenborg, f. 16. juli 1932 på Bjergbygaard (søn af Hans Højhed Prins ERIK Frederik Christian Alexander, greve af Rosenborg, f. 8. nov. 1890 † 11. sept. 1950, og LOIS Frances Booth, f. 2. aug. 1897, g. 11. febr. 1924 † 26. febr. 1941, ægteskabet ophævet ved kgl. bevilling af 12. febr. 1937), major af res. ved garderhusarregimentet, g. 10. aug. 1962 i Stouby K. m. KARIN Lüttichau. [Klampenborg.] Børn:

1. VALDEMAR Erik Flemming Christian, greve af Rosenborg, f. 9. juli 1965 i Skovshoved (Skovshoved K.).
2. Marina Isabelle Ingeborg Karin, comtesse af Rosenborg, f. 28. marts 1971 i Skovshoved (Skovshoved K.). (Vallø).

SØSTER

ALEXANDRA Dagmar Frances Marie Margrethe, comtesse af Rosenborg, f. 5. febr. 1927 i Californien, enke efter kammerherre, hofjægermester IVAR Emil Vind.

III. linie

Fra ægteskabs indgåelse er der under 13. jan. 1948 tillagt Hans Højhed prins Oluf, som har frasagt sig prædikat af Højhed og Prins til Danmark og alle dermed forbundne rettigheder, og hans hustru titel og navn af greve og grevinde af Rosenborg med rang i 1. klasse nr. 1, ligesom der tillægges deres eventuelle børn titel og navn af grever og comtesser af Rosenborg med rang i rangfølgens 2. klasse nr. 2.

ROSENBORG

OLUF Christian Carl Axel greve af Rosenborg, f. 10. marts 1923 i Kbh. (søn af Hans kgl. Højhed Prins HARALD Christian Frederik til Danmark, f. 8. okt. 1876 † 30. marts 1949, og Hds. kgl. Højhed Prinsesse HELENA Adelheid Viktoria Marie, født Prinsesse til Slesvig Holsten Sønderborg Glücksborg, f. 1. juni 1888, g. 28. april 1909 † 30. juni 1962) major* af res. i flyvevåbnet (R.E.) (D.M.), g. 4. febr. 1948 i Gentofte K. m. Annie Helene DORRIT Puggaard-Müller (F.: kontorchef i finansministeriet, cand. jur. Gunnar P.-M. og Gerda Annie Nielsen), f. 8. sept. 1926, skilt 20. jan. 1977. [K.] Børn:

1. ULRIK Harald Gunnar Oluf, greve af Rosenborg, f. 17. dec. 1950 i Ordrup, g. 4. april 1981 m. Tove Wajner Larsen (F.: Axel W.L. og Karen Dorthea Nielsen), f. 14. dec. 1950 i Kbh.

2. CHARLOTTE Helena Annie Dorrit, comtesse af Rosenborg, f. 11. april 1953 i Ordrup, g. 1^o 12. nov. 1977 i Ordrup K. m. stud. vetr. Jens Philipsen, skilt 1977; 2^o 11. april 1981 i Lyngby m. systemprogrammør Torben Gyldenfeldt Wulff (F.: læge Henrik Louis Gyldenfeldt og Inge Wulff, født Schmidt), f. 15. sept. 1954.

IV. linie

Fra ægteskabets indgåelse er der under 18. maj 1949 tillagt Hans Højhed prins Flemming, som har frasagt sig prædikat af Højhed og Prins til Danmark og alle dermed forbundne rettigheder, og hans hustru titel og navn af greve og grevinde af Rosenborg med rang i rangfølgen 1. rangklasse nr. 1, ligesom der tillæges deres eventuelle børn titel og navn af grever og comtesser af Rosenborg med rang i rangfølgen 2. klasse nr. 2.

FLEMMING Valdemar Carl Axel greve af Rosenborg, f. 9. marts 1922 i Stockholm (søn af Hans kgl. Højhed Prins AXEL Christian Georg til Danmark, f. 12. aug. 1888 † 14. juli 1964, og Hds. kgl. Højhed Prinsesse MARGARETHA Sofia Lovisa Ingeborg, født Prinsesse af Sverige, f. 25. juni 1899, g. 22. maj 1919), orlogskaptajn af res. i søværnet (R.E.) (D.M.) (N.St.O.1) (Sv.G.V.M.T.), g. 24. maj 1949 i Kbh. (B) m. Alice RUTH Nielsen (F.: direktør Kaj Nielsen og Edith Fischer), f. 8. okt. 1924 på Frederiksberg. [Charlottenlund.] Børn:

1. Valdemar Georg Flemming Kai AXEL, greve af Rosenborg, f. 24. jan. 1950 i Kbh. (B), g. 24. maj 1975 i Oxholm K. m. Jane Glarborg. Børn:

a. JULIE comtesse af Rosenborg, f. 10. maj 1977 i Aalborg.

b. Carl Johan greve af Rosenborg, f. 15. nov. 1979 i København.

2. BIRGER Valdemar Georg Flemming Kai Axel, greve af Rosenborg, f. 24. jan. 1950 i Kbh. (B), g. 19. okt. 1974 i Skovshoved K. m. MINNA Benedicte Tillisch. [Marstal.] Datter:

Benedikte Margaretha Dagmar, comtesse af Rosenborg, f. 20. juli 1975 i Marstal. (Skovshoved K.). (Vallø.)

3. CARL JOHAN Valdemar Georg Flemming Kai Axel, greve af Rosenborg, f. 30. maj 1952 i Kbh. (B).

4. Désirée Märtha Ingeborg, comtesse af Rosenborg, f. 2. febr. 1955 i Kbh. (B), g. 23. maj 1981 i Kongsted K. m. Fergus Smith, f. 17. sept. 1949 i U.S.A.

ROSENBERG

V. linie

Fra ægteskabs indgåelse er der under 15. dec. 1967 tillagt Hans Højhed prins Ingolf, som har frasagt sig prædikat af Højhed og Prins til Danmark, og hans hustru titel og navn af greve og grevinde af Rosenborg med rang i 1. klasse nr. 1, ligesom der tillægges deres eventuelle børn titel og navn af grever og comtesser af Rosenborg med rang i rangfølgens 2. klasse nr. 2.

INGOLF Christian Frederik Knud Harald Gorm Gustav Viggo Valdemar Aage greve af Rosenborg, f. 17. febr. 1940 på Sorgenfri Slot (søn af Hans kgl. Højhed Arveprins KNUD Christian Frederik Michael til Danmark, f. 27. juli 1900 † 14. juni 1976, og Hds. kgl. Højhed Arveprinsesse CAROLINE-MATHILDE Louise Dagmar Christiane Maud Augusta Ingeborg Thyra, født Prinsesse til Danmark, f. 27. april 1912), kaptajn i livgarden (R.E.) (M.M.26.sept.1870-1970), g. 13. jan 1968 i Kgs. Lyngby K. m. INGÈ Terney (F.: isenkræmmer Georg T. og Jenny Kamilla Hansen), f. 21. jan. 1938 i Kbh. (Jac.). [Egeland, Ø.Starup.]

VI. linie

Fra ægteskabs indgåelse er der under 3. febr. 1971 tillagt Hans Højhed prins Christian, som har frasagt sig prædikat af Højhed og Prins til Danmark og alle dermed forbundne rettigheder, og hans hustru titel og navn af greve og grevinde af Rosenborg med rang i 1. klasse nr. 1, ligesom der tillægges deres eventuelle børn titel og navn af grever og comtesser af Rosenborg med rang i rangfølgens 2. klasse nr. 2.

CHRISTIAN Frederik Franz Knud Harald Carl Oluf Gustav Georg Erik greve af Rosenborg, f. 22. okt. 1942 på Sorgenfri Slot (søn af Hans kgl. Højhed Arveprins KNUD Christian Frederik Michael til Danmark, f. 27. juli 1900 † 14. juni 1976, og Hds. kgl. Højhed Arveprinsesse CAROLINE-MATHILDE Louise Dagmar Christiane Maud Augusta Ingeborg Thyra, født prinsesse til Danmark, f. 27. april 1912), orlogskaptajn (R.E.) (M.M.26.sept.1870-1970) (Fr.IX.M.M.), g. 27. febr. 1971 i Kgs. Lyngby K. m. ANNE DORTE Maltoft-Nielsen (F.: prokurist Villy Edgard Vilhelm M.-N. og Bodil Marie Elisabeth Maltoft), f. 3. okt. 1947 i Kbh. (Beth.). [Holte.] Døtre:

1. Josephine Caroline ELISABETH, comtesse af Rosenborg, f. 29. okt. 1972 i Frederikssund. (Lyngby K.).
2. CAMILLA Alexandrine Kristine, comtesse af Rosenborg, f. 29. okt. 1972 i Frederikssund. (Lyngby K.).
3. FEODORA Mathilde Helena, comtesse af Rosenborg, f. 27. febr. 1975 i Frederikssund. (B).

ROSENKRANTZ



Gammel dansk adelsslægt, hvis stamfader hr. Niels Iversen levede 1348. – Kammerherre Werner Rosenkrantz til Villestrup blev 7. marts 1757 ophøjet i friherrelig stand. – Den svenske linie blev naturaliseret i Sverige 1752 og introduceret på det svenske ridderhus 1756; den skriver sig »Rosenkrantz».

Våbenafbildning i farver og udførlig slægttavle, se årg. 1905 og 1910.

NIELS Oluf Vilhelm baron Rosenkrantz, f. 7. juni 1921 på Rosenholm (søn af kammerherre, hofjægermester lensbaron **HANS Carl Oluf til Rosenholm**, f. 3. febr. 1870 † 27. jan. 1936, og **ESTER Marie Lysabild**, f. 14. maj 1891, g. 25. aug. 1920 † 19. okt. 1962), cand. jur. g. 24. april 1952 på Glorup m. **ALICE Marie Louise comtesse Moltke-Huitfeldt**. [K.] Døtre:

1. **Baronesse MARIANNE Elisabeth**, f. 23. juni 1954 på St. Lukas Stiftelse, Hellerup, konventualinde i Gisselfeld adelige Jomfrukloster.

2. **Baronesse IRENE Charlotte**, f. 25. dec. 1959 på St. Lukas Stiftelse, Hellerup, konventualinde i Gisselfeld adelige Jomfrukloster.

SØSKENDE

af faderens 1. ægteskab m. CHRISTIANE comtesse Wedell, f. 10. febr. 1879, g. 30. maj 1899, skilt † 28. juni 1960:

1. **Lensbaron JØRGEN Adam Bendt**, f. 16. okt. 1900 † 3. dec. 1947, g. 4. juni 1933 i Kbh. (C) m. **HELGA Emilie Nielsen** (F.: rentier Niels N. og Karen Marie Ravn), f. 12. dec. 1903 i Haasum. [K.]

2. **Lensbaron HOLGER Julius Frederik Knud Lavard Josef til Rosenholm**, f. 9. dec. 1902 † 26. okt. 1975, g. 1^o 27. juli 1927 m. **FRANZI Antonia Marie Agnes Huberta baronesse Fürstenberg**, f. 30. nov. 1900 † 2. marts 1937; 2^o 23. okt. 1937 på Torne, Sverige, m. **KARIN Sigrid Theresia Aurora Ljunglöf** (F.: direktør Knud Frederik L. og Maria Maja von Heijne), f. 1. sept. 1906 i Stockholm. [Rosenholm ved Hornslet og Tvetaryd Gård. Torne, Sverige og K.]

af faderens 2. ægteskab (se ovenfor):

3. **Baron OLUF Henrik**, f. 28. marts 1927 på Rosenholm, cand. polit., adm. direktør i Control Data A/S, g. 1^o 23. okt. 1953 i Hellerup (Mess.) m. **LILLIAN Alice Francis Lüttichau**, skilt 1956; 2^o 6. juni 1957 i Kbh. (St. A.) m. **Anna (ANNE) Margrethe comtesse Moltke-Huitfeldt**. [Virum.] Børn:

af 2. ægteskab:

a. **Baron ERIK Christian**, f. 13. sept. 1960 i Hellerup. (St. Therese K.).

b. **Baronesse HANNE Elisabeth**, f. 30. okt. 1964 i Kbh. (St. Therese K.).

DEN YNGRE FRIHERRELIGE LINIE

NIELS Oluf Fritz Herman baron Rosenkrantz til Liselund, f. 4. april 1914 i Bandholm (søn af baron **ERIK Gotlob Fritz Krabbe**, f. 26. maj 1884 † 12. april 1959, og **THERESE Fiehn**, f. 14. maj 1887, g. 14. juni 1913 † 19. juli 1966), besidder af Det mindre Rosenkrantz'ske Fideikommis og af Geheimekonferensråd, **Baron Gottlob Rosenkrantz' Fideikommis**, oberstløjtnant af

ROSENKRANTZ

res. i pansertropperne, formand for Sparekassen Bikuben på Møn, medlem af Storstrøms Amtsråd, formand for Magleby Menighedsråd, formand for Civilforsvars-forbundets Region V, medlem af Møn byråd, præsident for Danske Rytterforeningers Fællesrepræsentation og for De danske Gardehusarsforeninger (R*) (Kjv.F.T.) (C.F.F.H.) (R.O.H.T.) (F.F.R.), g. 19. nov. 1938 m. AASE Sander (F.: ingeniør Aage S. og Kate Sørensen), f. 15. april 1915. [Liselund pr. Borre.] Børn:

1. Baronesse MARIANNE, f. 7. jan. 1942 på Liselund, korrespondent, g. 1. okt. 1966 m. læge CLAUS Erik Christiansen, f. 31. marts 1943. [Rønne.]
2. Baronesse BENEDICTE, f. 20. nov. 1943 på Liselund, TV-producerassistent, g. 10. okt. 1974 i Paris m. direktør OLE Kristiansen, f. 31. okt. 1939, skilt. [Skodsborg.]
3. Baron NIELS-HENRIK, f. 26. marts 1945 på Liselund, skovtekniker, statsaut. ejendomsmægler, godsejer, g. 5. juli 1976 i Storbr. m. Ingelise Rasmussen f. 3. maj 1943 i Korsør. Barn:
Baron Niels Ivar, f. 2. sept. 1978 (Borre K.).
4. Baronesse SUZANNE, f. 22. nov. 1946 på Liselund, indretningsarkitekt, g. 27. juni 1975 i Kbh. (Johs.) m. læge LARS Ib Andersen, f. 12. jan. 1950. [K.]
5. Baron Anders FREDERIK, f. 11. marts 1949 på Liselund, afdelingschef. [Frbg.]

SØSKENDE

1. Baron AXEL Heinrich Gottlob, f. 9. marts 1916 i Bandholm, direktør for Handels & Ejendoms A/S Kalax. [Las Palmas, Spanien.]
2. Baronesse Louise Emerentia (BILLIE), f. 11. april 1921 på Liselund, g. 4. juli 1948 m. løjtnant, indkøbschef i oliiefirmaet Chevron Bent Axel Ricard Lind. f. 28. sept. 1926. [Syvstjernen, Hareskov.]

FADERS SØSKENDE

1. Baron VERNER Oluf Jørgen Herluf, f. 24. juni 1885 † 28. maj 1962, g. 1^o 29. dec. 1920 m. AGATHE Caroline Reiffenstein, f. 19. juni 1892 † 1940, skilt 1936; 2^o 22. maj 1936 m. EBBA, født Skough, f. 30. okt. 1888 † ... maj 1968 (g. 1^o m. købmand C. W. Wandel-Petersen † 1932), skilt 1942. Børn:

af 1. ægteskab:

- a. Baron CHRISTIAN Gottlob Verner, f. 28. okt. 1921 på Liselund, løjtnant i U.S. Army (Chr.X.Kr.E.M.), g. 1^o 19. maj 1946 i Brooklyn (Our Lady of Grace Church) m. Anne Erminia Monica Lambiasi (F.: John L. og Maria-Bruna Paolicelli), f. 4. maj 1922 i New York, skilt; 2^o ... m. EDITH von Straulinger, f. 18. dec. 1941 i Stuttgart. [Amerika.] Børn:

af 1. ægteskab:

- 1) Baronesse Susan Ellen, f. 5. febr. 1947.
- 2) Baron Christian John, f. 4. april 1951.

af 2. ægteskab:

- 3) Baronesse YVETTE, f. 6. jan. 1965.
- 4) Baronesse CHRISTINE, f. 27. april 1966.

- b. Baronesse BENTE Charlotte Olulfa Helene, f. 15. maj 1923 på Liselund, g. 5. maj 1946 i Lyngby m. ingeniør, M. af I. Johannes Hartmann Sørensen, f. 12. april 1919. [Kalundborg.]

ROSENKRANTZ

2. Baronesse ANNA LOUISE, f. 31. aug. 1888 på Liselund, g. 29. nov. 1909 i Singapore m. proprietær Jørgen Aage Mygind, f. 8. maj 1875 † 26. marts 1937. [Frederiksberg.]

FARFADERS BRØDER

Baron Gunde JØRGEN Holger Carl, f. 16. april 1846 † 30. aug. 1912, kammerherre, hofjægmester, g. 4. sept. 1884 m. ANNA Sophie Frederikke Augusta Vibeke Juel, f. 9. marts 1863 † 16. okt. 1945. Søn:

Baron HOLGER Gottlob Frederik, f. 1. nov. 1886 † 29. sept. 1962, g. 10. maj 1917 m. IDA Ebba Lilly Falbe-hansen, f. 5. juli 1892 † 15. okt. 1975. Datter: Baronesse Anna HELLE Vibeke Holgersdatter, f. 3. jan. 1920 (Venge K.), g. 1° 23. febr. 1949 i Nairobi m. HOLGER Sigetty, f. ..., skilt; 2° 23. okt. 1965 i Lyngby K. m. salgschef William Howard Hall Holland, f. 13. aug. 1915 i Watford, England. [Komoka, Ontario, Canada.]

FARFADERS FARBRØDER

Baron IVER Holger, f. 1. marts 1813 † 25. jan. 1873, kammerherre, overauditor, ministerresident, g. 1° 6. okt. 1854 m. Caroline Vilhelmine ELISABETH Rosenkrantz, f. 3. juni 1824 † 1. marts 1855; 2° 22. nov. 1864 m. JULIA Louise Mackenzie, f. 18. okt. 1840 † 10. april 1911. Søn:

af 2. ægteskab:

Baron PALL Adam Vilhelm, f. 22. april 1867 † 1. okt. 1941, overretssagfører, forfatter, g. 11. nov. 1892 m. EDLE Christiane Nielsen, f. 10. april 1869 † 2. juni 1954. Børn:

a. Baron KAY Palle, f. 24. juni 1893 † 26. febr. 1969, sekondløjtnant i fodf., ingeniør, g. 18. dec. 1920 m. ELLEN Fønss, f. 14. sept. 1897. [K.] Søn:

Baron JØRGEN Otte, f. 4. okt. 1921, fotograf. [Stockholm.]

b. Baronesse ELSE Margrethe, f. 31. aug. 1897, g. 1° 22. juli 1923 m. kaptajn i livgarden, kammerjunker AXEL Vilken Arendrup, f. 25. nov. 1896, skilt (han g. 2° m. Henny Neergaard, skilt); 2° 14. sept. 1928 m. teglværksejer ERIK Clausen, skilt, fører efter bevilling navnet Rosenkrantz. [Hellerup.]

c. Baron IVAR Holger, f. 4. febr. 1899 † 3. marts 1933, arkitekt, g. 28. juni 1927 m. RACHEL Warrington, f. 16. febr. 1909 (hun g. 2° m. ingeniør Leonard). [St. Louis, U.S.A.] Søn:

Baron JENS Georg, f. 10. aug. 1929, professor ved University of Cincinnati, g. 6. sept. 1952 m. GENEVIEVE Mary Rice (F.: ...), f. 2. dec. 1930 i Worcester, Mass., U.S.A. [Cincinnati, Ohio, U.S.A.] Børn:

a) JENS Georg, f. 24. febr. 1954.

b) KAREN Rice, f. 14. juli 1955.

c) ELSA Christiana, f. 11. juli 1956.

DEN ADELIGE LINIE

ERIK Holgersson Rosencrantz, f. 4. febr. 1902 i Malmø (søn af kammerherre, oberstløjtnant Carl Ludvig HOLGER f. 27. juli 1870 † 27. dec. 1950 og MÄRTHA Thurinna Mörner, f. 29. marts 1875, g. 7. maj 1898 † 31. dec. 1962), jur. kand., revisor* ved Riksrevisionsverket, g. 29. dec. 1937 i Kulladal (Fosie K.) m. KARIN Ebba Sofia Weibull (F.: godsejer Alex W. og Matilda Ribbing), f. 6. juni 1905. [Stockholm.] Døtre:

ROSENKRANTZ

1. Märtha Matilda AGNETA Eriksdotter, f. 13. marts 1941 i Solna, leg. arbejds terapeut, g. 23. marts 1968 i Stockholm (Hedvig Eleonore K.) m. advokat, dr. jur. HANS-WERNER Friedrich friherre von Maltzahn, f. 6. maj 1934. [Frankfurt am Main.]

2. Karin HELLE Margaretha Eriksdotter, f. 10. jan. 1946 i Solna, forskolelærer, g. 9. okt. 1970 i Stockholm (Hedvig Eleonore K.) m. ingeniør Gustaf Börje Drakenberg, f. 14. nov. 1942. [Stockholm.]

SØSKENDE

1. Jens HOLGER Holgersson, f. 4. april 1899 † 20. nov. 1970, forfatter, g. m. ELISABETH Nilsson, f. 14. april 1903 † 17. marts 1971. Datter:

ULLA Elisabeth, f. 25. juli 1932 i Kristianstad, g. 26. jan. 1957 i Malmö (St. Pauli) m. sangpædagog KNUT Arne Bertil Dahlberg, f. 19. dec. 1932 i Malmö. [Malmö.]

2. HELLE Holgersdotter, f. 22. febr. 1911 i Malmø, g. 22. marts 1933 m. direktør i Svenska Handelsbanken, jur. kand. Severin SVEN Christian Cavalin, f. 25. juli 1898 † 9. nov. 1965. [Stockholm.]

FADERS BRØDRE

1. Erik Peder Styge HENRIK Fredrik Børge Dieudonné, f. 31. dec. 1877 † 9. okt. 1962, ritmester, g. 4. aug. 1923 m. Gertrud MARGARETA Hermansdotter Wrangel, f. 11. juni 1890 † 11. dec. 1964. Datter:

METTE Margareta Henriksdotter, f. 6. maj 1924 i Malmø, g. 6. febr. 1954 i Lund (Domk.) m. generalmajor* i U.S. Army DAVID Bennett Parker, f. 16. juni 1916 † 1980. [Mc Lean, Va., U.S.A.]

2. FREDRIK Jacob Tage Ulfstand, f. 26. okt. 1879 † 16. april 1957, ritmester, g. 20. jan. 1918 m. ELSA Mary Hallbäck, f. 20. dec. 1889 † 30. juli 1957. Sønner:

a. HANS-HENRIK Ulfstand, f. 6. nov. 1918 på Strömsholm, disponent, g. 21. nov. 1943 m. adjunkt, fil. mag. GERTRUD Elisabeth Nilsson, g. 19. nov. 1920 i Malmö. [Vetlanda.] Børn:

1) CARL FREDRIK Ulfstand, f. 8. okt. 1945, kaptajn i kungl. flottans reserv., pol. mag., salgsschef ved Modulent A/B, g. 14. juni 1969 i Vallby m. lågstadielærare BIRGITTA Jacobsson, f. 7. febr. 1946 i Vetlanda. [Tyringe.] Børn:

a) CHRISTIAN Arne Ulfstand, f. 11. jan. 1973 i Lund.

b) CAROLINE Helle Christina, f. 9. marts 1976 i Kristianstad, stiftsjungfru i Vadstena adliga jungfrustift.

2) ELISABETH Mary Alexandra, f. 31. aug. 1947, fil. mag., adjunkt, g. 14. juni 1975 i Vallby m. tingsnotar, jur. kand. GÖRAN Anders Fredrik Odin, f. 6. okt. 1946. [Habo.]

3) METTE-MARGRETHE Christina, f. 8. nov. 1953, gymnastikdirektør. [Stockholm.]

b. Mogens GUNDE Ulfstand, f. 6. april 1925 i Eksjö, kaptajn ved flådens res., afdelingschef v. Södra Skogsågarne, g. 6. okt. 1951 i Stockholm m. Karin ANN-MARIE Augusta Segerdahl, f. 10. juli 1930. [Växjö.] Børn:

1) Karin Elsa AGNETA, f. 30. juli 1953, fritidspædagog. [Hälsingborg.]

2) Sven FREDRIK Ulfstand, f. 5. juni 1957, ekon. stud., løjtnant af res. [Lund.]

ROSENKRANTZ

FARFADERS BRODER

BØRGE Axel Johan Christian, f. 26. febr. 1831 † 31. marts 1916, kammerherre og ritmester, g. 28. juli 1866 m. **CHARLOTTE Emerentze Sophie Frederikke baronesse Rosenkrantz**, f. 28. juni 1844 † 16. maj 1913. Sønner:

1. **Nils Børge ULFSTAND**, f. 10. sept. 1879 † 27. sept. 1973, kommandørkaptajn II i marinen, militærhydrograf, g. 25. okt. 1925 i Stockholm m. **Rosa Aina MARGARETHA Eriksdotter friherreinde Åkerhielm af Margrethelund (S.P.S.M.)** (F.: major Erik friherre Å. af M. og Rosa Tigerhielm), f. 24. marts 1901 i Jönköping. [Vallentuna.] Søn:

Ove Palle Ulfstand, f. 5. maj 1928 i Djursholm, arkitekt SAR, g. 22. okt. 1966 i Uddevalla (b.v.) m. socialpædagog **Anna BRITA Boström** (F.: godsejer Viktor B. og Gerda Andersson), f. 19. aug. 1938 i Bokenäset. [Göteborg.] Børn:

1) **Anna METTE Margaretha**, f. 15. nov. 1967 i Göteborg.

2) **HENRIK Ove Ulfstand**, f. 8. okt. 1969 i Göteborg.

2. **Fritz Werner GOTTLÖB**, f. 5. jan. 1885 † 21. sept. 1958, jur. kand., borgmester, g. 26. maj 1915 m. **Cornelia (NELLY) Elise Amalie Brammer**, f. 19. juni 1884 † 8. dec. 1958. Søn:

NIELS TIMME, f. 13. jan. 1920 på Frösön (Östersund), jur. kand., ansat ved Skandinaviske Enskilda Banken (Joh.), g. 19. jan. 1952 i Örebro m. fil. kand. **Gunhild (GUN) Mathilda Gabriela von Sydow** (F.: belysningschef, civilingeniør Johannes v. S. og Gunhild Margareta Viktoria Ramstedt), f. 23. juni 1923 i Örebro. [Stocksund.] Børn:

1) **Gunhild JØGEBORG Charlotte Timmesdotter**, f. 4. aug. 1952 i Stockholm, g. 16. marts 1974 i Danderyd m. farmer **Nicholas (NICK) George Crabbie**, f. 18. maj 1949. [Westerside Farm, Coldingham, Scotland.]

2) **HANS Erik Christian Timmeson**, f. 6. jan. 1955 i Stockholm, student.

3. **CARL Iver Christian**, f. 26. jan. 1890 † 29. dec. 1948, redaktør, kaptajn, g. 1^o 16. juni 1917 m. **ESTER Johanna Cecilia Kjellgren**, f. 5. aug. 1887, skilt † 21. dec. 1955; 2^o m. **ELLEN Althea Persson**, f. 13. dec. 1910. [Malmö.] Døtre: af 2. ægteskab:

a. **GUN-MARIE**, f. 21. jan. 1933, sygeplejerske, g. 8. juni 1955 m. forretningsfører **Karl-Georg Jacobsson**, f. 23. sept. 1934, skilt. [Malmö].

b. **Eva CHARLOTTE**, f. 22. april 1945, fil. mag., lærer, g. 3. sept. 1972 m. civilingeniør **HANS Valdemar Ulmert**, f. 27. juni 1948. [Lund.]

ROSENVINGE



Foged på Bergenhus, senere borgmester i Helsingør **Mogens Jensen** blev adlet 31. juli 1505. Slægten antog i det 17. århundrede navnet **Rosenvinge**. – Udførlig stamtavle og våbenskjold i farver, se årg. 1955.

DEN NORSKE LINIE

TRONN Aksel Sturla, f. 9. juni 1949 i Gravvik (søn af **JOHANNES Gunnerius**, f. 5. maj 1919 † 29. juni 1960 og **ANNA Marie Holmboe**, f. 12. juli 1909, g. 7. okt. 1944),

ROSENVINGE

mekaniker, g. 30. jan. 1971 i Gravvik m. SYNØVE Anita Vahl (F.: Hovald V. og hustru Kari), f. 4. jan. 1953. Børn:

1. Monica, f. 24. febr. 1971 i Nærøy.
2. Vidar, f. 25. aug. 1974 i Nærøy.
3. Johannes, f. 4. jan. 1977 i Nærøy.
4. Anders, f. 12. okt. 1980 i Nærøy.

SØSKENDE

1. AUD Johanne, f. 24. marts 1945 i Gravvik, g. 28. marts 1970 i Brømsøysund m. prædikant ERLING Emanuel Ømerbäck (F.: Holger Emanuel Ø. og hustru Gerda Margareta), f. 8. maj 1947 i Sverige.
2. GERD Marie, f. 1. sept. 1946 i Gravvik, g. 9. juli 1966 i Gravvik m. lufthavnsbetjent BJØRN Berge Langø (F.: Vidar Torleif L. og hustru Borghild Anie), f. 6. juli 1946 i Vikna.
3. FRANK Sveining, f. 26. dec. 1952 i Gravvik, mekaniker, g. 15. maj 1976 i Stikkestad K. m. BJØRG Anne Sandøy (F.: Alf S. og hustru Borghild), f. 7. okt. 1956. Børn:
 - a. Siv Anita, f. 4. febr. 1974 i Verdal, skoleelev.
 - b. Tone, f. 20. sept. 1976 i Verdal.

FADERS SØSKENDE

1. MARTIN Juhl, f. 11. maj 1921 i Bindalen, savværksejer, g. pinseaften 1946 i Gravvik K. m. SOFIE Mathilde Holmboe (F.: Aksel H. og hustru Maren Zakarine), f. 25. okt. 1911 i Kolvereid. Børn:
 - a. HALVAR Ola, f. 2. sept. 1948 i Gravvik, bruarbejder, g. 12. juni 1971 i Gravvik K. m. LAILA Audny Krastnes Mønichsen (F.: Einar M. og hustru Nelly). Børn:
 1. Ronny, f. 12. aug. 1971 i Nærøy, skoleelev.
 2. Elin-Annette, f. 17. marts 1974 i Nærøy, skoleelev.
 - b. Finn Gunnar, f. 13. nov. 1950 i Gravvik, havfisker, g. 8. maj 1976 i Rørvik K. m. sygeplejerske Anne Elise Bondø (F.: Erling B. og hustru Agnes), f. 18. maj 1953 i Vikna. Børn:
 - 1) Elisabeth, f. 29. sept. 1976 i Rørvik.
 - 2) Gjøran, f. 2. marts 1979 i Rørvik.
 - c. REIDUN, f. 4. juni 1955 i Gravvik, g. 5. maj 1976 i Kolvereid K. m. student Henning Alfheim (F.: Håvard A. og hustru Ruth), f. 20. febr. 1956 på Eidsvold.
2. ASBJØRN, f. 22. aug. 1923 i Bindalen, skovrejsningsleder, g. juli 1963 i Eidsvåg K. m. lærer LIV Maghild Flittie (F.: Bjørner F. og hustru Lyftingsmo), f. 21. nov. 1928. Børn:
 - a. SVINNUNG, f. 7. maj 1964 i Eidsvåg.
 - b. Marit Jenny, f. 23. juli 1969 i Eidsvåg.
3. Therese Elisa, f. 13. juli 1925 i Gravvik, lærer.
4. KJELL Gunnar, f. 9. febr. 1928 i Gravvik, gårdbruger, g. 28. dec. 1962 i Gravvik K. m. MARIE Kristine Martinsen (F.: Petter Magnus M. og hustru Astrid), f. 12. juli 1942. Børn:

ROSENVINGE

- a. Gunnar Magne, f. 14. febr. 1963 i Gravvik, landbrugsarbejder.
 - b. Sturla Petter, f. 2. maj 1965 i Gravvik, skoleelev.
 - c. Astrid Jenny, f. 19. juni 1966 i Gravvik, skoleelev.
 - d. Aase Therese, f. 2. april 1970 i Gravvik, skoleelev.
 - e. Svanhild, f. 18. okt. 1971 i Gravvik, skoleelev.
 - f. Roger, f. 11. aug. 1974 i Gravvik, skoleelev.
5. INGER Pernille, f. 3. nov. 1930 i Gravvik, g. 16. maj ... i Sarpsborg K. m. fabriksarbejder ØVE Emil Antonsen (F.: fisker Anton Sigurd Faksvåg og hustru Magda), f. 7. dec. 1931 på Hilva.
6. ODDLAUG Sofie, f. 16. juni 1932 i Gravvik, g. 16. sept. 1950 i Gravvik K. m. skovarbejder MARTIN Fridtjof Solheim (F.: Julius S. og hustru Anna), f. 22. okt. 1919.

FARFADERS BRODER

JACOB Julian Rosenvinge, f. 11. jan. 1899 i Gravvik (søn af gårdbruger JOHAN Martin, f. 18. okt. 1850 † 4. jan. 1932 og ANNE Sofie Vindelboe Petersen, f. 5. april 1859, g. 30. juni 1879 † maj 1941), gårdbruger og anlægsarbejderformand, g. m. Anna Oline Elvseth (F.: Anton E. og hustru Anna), f. 1. febr. 1893 i Overhalla † aug. 1965. Børn:

1. JOHAN Anders, f. 19. sept. 1918, g. 28. marts 1947 med JORUN Sagmo (F.: Egil S. og hustru Elfrida), f. 20. okt. 1924. [Knutåsen.] Børn:
 - a. ELSE Anne Johanne, f. 9. juli 1947 i Gravvik, g. 1966 m. salgschef Per Johansen (F.: Andreas J. og hustru Gudrun), f. 4. sept. 1945 i Folderud. [Trondheim.]
 - b. KNUT Johannes, f. 7. april 1949 i Overhalla, gårdbruger og snedker, g. 1974 m. Liv Helene Hårsfjord. Børn:
 - 1) Knut Henning, f. 25. april 1974, skoleelev.
 - 2) Jann Inge, f. 27. febr. 1975 i Folderud.
2. JORID Annie, f. 28. juni i Gravvik, g. 3. maj 1946 m. JOHANNES Tangen (F.: Odin T. og hustru Anna), f. 3. maj 1915 i Gravvik.
3. PEDER Tomas, f. 19. okt. 1922, snedker, g. 24. april 1948 i Gravvik K. m. hjælpeplejer GUDLAUG Solsem (F.: Gullov Wiken og Selma Solsem), f. 5. okt. 1930 i Leka. Børn:
 - a. PER Gunnar, f. 11. febr. 1950 i Gravvik, snedker, g. 30. aug. 1980 i Kolvereid K. m. kontordame INGER Hullbekkmo (F.: Evald H. og hustru Ebba), f. 23. marts 1955 i Mo i Rana. Søn:
 - KIM Andre, f. 13. marts 1980 i Mo i Rana.
 - b. FRITZ Arnold, f. 27. nov. 1951 i Gravvik, yrkesskoleelev.
 - c. BRITT Marie, f. 10. juli 1953 i Ottersøy, lægesekretær, g. 19. aug. 1977 i Malangen m. politimand AKSEL Bakke (F.: Einer B. og hustru Ellbjörg), f. 30. juli 1950.
 - d. ARVE John Ståle, f. 24. okt. 1956 i Ottersøy, kontorist, g. 4. febr. 1978 i Rørvik m. plejemedhjælper YVONNE Arnes (F.: Otto A. og hustru Anny), f. 5. juni 1957. Barn:
 - YNGVE Andre, f. 17. juni 1978.
 - e. KARI Anne, f. 11. jan. 1963 i Ottersøy, skoleelev.
4. SIGNY Paluda, f. 26. marts 1924 i Gravvik, g. 10. maj 1947 i Leka K. m. kranfører Albin Pettersen (F.: Ingvard P. og hustru Ingara), f. 13. marts 1928 i Leka.

ROSENVINGE

5. JOHANNE Oliva, f. 29. sept. 1926 i Gravvik, g. 6. dec. 1947 m. landpostbud MEIER Løvold (F.: Hans L. og hustru Ulrikke Julie), f. 12. maj 1913 i Gravvik.
6. GUDRUN Ivara, f. 17. maj 1929 i Gravvik, g. 9. april 1955 på Kollsæter m. KARSTEN Egil Bergersen (F.: Kristian Adolf B. Bindal og hustru Elise Magdalena), f. 4. dec. 1910 † 3. juli 1980.
7. HENRY Tormod, f. 15. aug. 1930 i Gravvik, cafe- og motelejer, g. 20. april 1954 i Foldereid K. m. disponent GUDNY Andrea Edvardsen (F.: Andreas Ingvard E. og hustru Gudrun), f. 24. sept. 1937 i Foldereid. Børn:
- Ann Helen, f. 15. maj 1954 på Foldereid, g. 3. juni 1979 i Stavanger m. ingeniør Tor Antonsen.
 - Birgit Johanne, f. 18. juli 1957 på Foldereid, g. 5. juli 1980 i Foldereid, K. m. gårdbruger Arild Aarsand (F.: Per A. og hustru Bergny), f. 11. nov. 1955 på Årsandøy.
 - Audun, f. 11. nov. 1960 på Foldereid, tankpasser.
 - Liv Kristin, f. 29. marts 1971 på Foldereid, skoleelev.
 - Silvia, f. 15. okt. 1976 på Foldereid.
8. Arvid Jarle, f. 26. marts 1935 i Gravvik, snedker, g. 16. sept. 1963 i Gravvik K. m. BODIL Hennie Bålfjord (F.: Henry Nordal Bagsund og hustru Anna Pettrine født Bålfjord), f. 29. jan 1945 i Gravvik. Børn:
- WILLY Jacob, f. 8. dec. 1963 i Gravvik, landbrugsmedhjælper.
 - EVEN Magne, f. 23. nov. 1964 i Gravvik, fabriksarbejder.
 - BJØRN Arne, f. 22. marts 1966 i Gravvik, skoleelev.
 - ANNE LISE, f. 2. marts 1969 i Gravvik, skoleelev.
 - TOR MORTEN, f. 28. marts 1973 i Gravvik, skoleelev.
 - SIGRUN Pauline, f. 30. april 1976 i Gravvik.

FAFPADERS FAFPADERS BRØDRE

Descendenter efter Hartvig Kornelius, f. 8. marts 1852 † ...
Se årgang 1976-78, s. 360.

FADERS FAFPADERS FAFPADERS FARBRØDER

Descendenter efter Ulrik Fredrik Wilster, f. 12. juni 1796 ...
Se årgang 1976-78, s. 360-61.

FADERS FAFPADERS FAFPADERS FAFPADERS BRØDER

Descendenter efter Isach Georg, f. 16. marts 1767 † 17. jan. 1840.
Se årgang 1976-78, s. 361.

DEN DANSKE LINIE

HENRIK Nicolaj Rosenvinge, f. 23. okt. 1901 (søn af fabrikant HANS Peter, f. 24. juni 1856 † 15. jan. 1935, og ELNA Jensen, f. 4. febr. 1860, g. 19. okt. 1882 † 19. juni 1934), direktør*, kompagnichef* i hjemneværnet (Hjv.F.T.) (Hjv.F.T.25) (C.F.F.H.), g. 5. marts 1927 m. ASTRID Christiane Poulmø Jensen, f. 4. juni 1907 † 15. juni 1978. [Bakkehuset, Skjødstrup.] Børn:

1. Hans JØRGEN Christian, f. 26. jan. 1928. (Grenå K.), civilingeniør, g. 15. marts 1952 m. DAPHNE Ankerstjerne Hepworth (F.: driftsbestyrer Frederich Louis H. og Tonny Michaeline Ankerstjerne Olsen), f. 14. aug. 1930. [Madrid.] Børn:

ROSENVINGE

- a. Anne Margrethe, f. 7. marts 1954 i Kbh. (Johs.), licentiat i pædagogik, g. 28. juni 1976 i Madrid m. MANUEL de Juan Espinosa (F.: fabrikant Francisco Juan Marco og Rafaela Espinosa Moreno), f. 19. aug. 1953, doktor i pædagogik, professor ved La Universidad Autónoma i Madrid.
 - b. Maria TERESA, f. 22. aug. 1957 (Colegio Sagrado Corazón, Madrid), licentiat i spansk filologi, g. 9. okt. 1978 i Madrid m. EUGENIO Carlos Haro Ivers (F.: chefredaktør Eduardo Haro Teclén og Pilar Ivars Teclén), f. 20. juli 1957, journalist og musiker.
 - c. JORGE Vicente, f. 6. dec. 1962 (Parroquia de Nuestra Señora de los Dolores, Madrid).
 - d. María CHRISTINA, f. 29. maj 1964 (Parroquia de Nuestra Señora de los Dolores, Madrid).
2. VIBEKE Margrethe, f. 19. marts 1931 (Grenå K.), lærer, teol. eks., g. 6. juni 1953 i Lyngby m. medlem af EF-kommissionen, ambassadør, kommissær ved fællesmarkedet FINN Olav Gundelach (K*), f. 23. april 1925 i Vejle † ... 1981. [Bruxelles.]

BRØDRE

1. CHRISTIAN Vilhelm, f. 25. juni 1883 † 22. juni 1958, bankbestyrer, g. 19. okt. 1917 m. VIOLA Tjäder (F.: ingeniør Tom T. og Jensine Christine Petersen), f. 5. maj 1892. [K.]
2. HANS Peter, f. 21. okt. 1889 † 29. marts 1968, menighedsforstander, g. 1^o 4. juni 1927 m. ANNA Jensen, f. 17. marts 1882 † 15. dec. 1950; 2^o 15. sept. 1951 m. ANNA Lohse, f. 19. marts 1914. [Højbjerg.]

FARFADER

Carl VILHELM, f. 14. marts 1822 † 1. febr. 1912, købmand, g. 25. april 1851 m. EMMA Henriette Marie Møller, f. 3. dec. 1832 † 16. juli 1902. Sønner:

1. HENRIK Christian, f. 9. maj 1859 † 18. okt. 1934, købmand, g. 28. marts 1892 m. OLGA Christensen, f. 20. jan. 1871 † 18. juli 1906. Søn:
HANS Christian, f. 27. jan. 1896, repræsentant, g. 3. juli 1921 m. VILHELMINE Christensen, f. 18. jan. 1901. [K.] Søn:
HANS CHRISTIAN, f. 17. marts 1922.

2. Jens CHRISTIAN, f. 20. marts 1869 † 15. dec. 1940, agent, g. 27. april 1899 m. ALVILDA Magdalene Hansen, f. 3. jan. 1872 † 19. aug. 1944. Søn:

WILLY Mylius, f. 25. aug. 1902 i Århus, trafikkontrollør* ved statsbanerne, g. 1^o 3. juli 1933 m. cand. pharm. KAREN Grand, f. 29. marts 1905 † 19. aug. 1948; 2^o 12. okt. 1950 m. sygeplejerske Martha Maria Nielsen, f. 28. juni 1924 i Grenå. [Grenå.] Børn:

af 1. ægteskab

1) MARGRETHE, f. 12. febr. 1942 i Grenå (Grenå K.), g. 6. april 1968 i Grenå K. m. stud. merc. KARSTEN Kierulf, f. 20. jan. 1943.

af 2. ægteskab:

2) ELISABETH, f. 22. juni 1951 i Grenå (Grenå K.), korrespondent, g. 25. aug. 1970 i Grenå K. m. bygningsingeniør BØRGE Kludt Nissen, f. 28. marts 1948.

3) Hans Christian, f. 18. april 1953 i Grenå (Grenå K.), stud. merc., g. 25. maj 1974 i Grenå K. m. DORTHE Secher, f. 2. juni 1953. Børn:

a) NYNNE Secher, f. 5. dec. 1974.

b) NIKOLAJ Christian Secher, f. 1. febr. 1977. [Grenå K.]

ROSENVINGE

FARFADERS BRØDRE

1. PETER Albertin, f. 3. april 1826 † 8. juli 1911, smedemester, g. 28. dec. 1853 m. KAREN Mortensen, f. 3. nov. 1832 † 30. okt. 1906. Børn:

a. HANS Peter, f. 12. jan. 1859 † 29. marts 1943, handelsmand, g. 1^o 24. marts 1887 m. SIDSELINE Nielsen, f. 22. jan. 1868 † 22. jan. 1896; 2^o 9. nov. 1899 m. KIRSTINE MARIE Nielsen, f. 6. juni 1874 † 16. maj 1938. Børn:

af 1. ægteskab:

1) KARL Kristian Peter, f. 18. sept. 1887, g. 4. aug. 1915 m. VALBORG Christensen, f. 13. okt. 1892. [Højslev.] Børn:

a) ERNA, f. 22. okt. 1915, g. 27. marts 1936 m. BENT Baad Christensen, f. 2. maj 1905. [K.]

b) MARIE, f. 27. febr. 1917, g. ... m. YNGVE Nielsen, ... [K.]

c) HANS Karl, f. 8. okt. 1918.

d) HELEN, f. 22. maj 1923.

e) HENNY, f. 16. maj 1925.

f) Finn GODTFRED, f. 7. april 1927.

g) VERA, f. 12. aug. 1929.

h) ODA, f. 9. juni 1931.

2) MARIE, f. 24. juni 1890, g. 6. dec. 1917 m. sergent af res. ved fodf. NIELS Christian Borris, f. 8. marts 1885. [Aalborg.]

3) KRISTINE, f. 26. jan. 1893, sygeplejerske. [Aalborg.]

4) Niels MAGNUS Albertin, f. 6. febr. 1894 † 25. aug. 1968, sognerådsformand, g. 22. maj 1917 m. MAREN Jensen, f. 8. juli 1892. [Hvalpsund.]

Datter:

Else MARGRETHE, f. 23. dec. 1920, g. 20. okt. 1940 m. TAGE Thestrup, f. 16. juni 1919.

af 2. ægteskab:

5) LINE, f. 9. april 1900, g. 9. nov. 1923 m. LAURITS Smøllerup Jensen. [Højslev.]

6) GODTFRED, f. 2. maj 1902, g. 5. juni 1948 i Lodi m. DAWN Seymoure Mc. Comb, f. 26. aug. 1907 i Wilcot, Missouri. [California.]

7) Johannes HAUGAARD, f. 1. aug. 1904, g. 1. dec. 1934 m. KAJD Just, f. 1912. [Breum Ølbryggeri ved Jebjerg.] Søn:

Bruno Just, f. 12. maj 1937.

8) SVEND Otto, f. 19. dec. 1906, gårdejer, g. 8. maj 1937 m. ESTER Nielsen, f. 1912. [Ådum ved Tarm.] Datter:

KIRSTEN Marie, f. 20. maj 1938.

9) KNUD Harald, f. 7. aug. 1912, g. 1. juni 1938 m. Emmy Edith Hansen, f. 24. juli 1914. [Aalborg.] Børn:

a) Laila Margrethe, f. 29. okt. 1942.

b) Hans Peter, f. 23. jan. 1949.

c) BENT, f. 6. nov. 1950.

b. MARTIN Albertin, f. 28. okt. 1866 † 12. marts 1934, teglbrænder, g. 19. maj 1893 m. Marie Johanne Schöning, f. 19. juni 1865 † 13. marts 1935. Børn:

1) KAREN Petra, f. 15. okt. 1893, sygeplejerske ved »De Gamles By«. [K.]

2) JOHANNE Mauritz Albertin, f. 27. april 1895, g. 8. dec. 1928 m. MARY Elvilda Jørgensen, f. 16. april 1900. [Højslev.] Datter:

MARGIT Jonna, f. 22. maj 1934.

3) ELENUS Juel, f. 24. dec. 1896, malermester, g. 21. juni 1931 m. HELGA Johanne Andersen, f. 20. juni 1907. [Højslev.] Sønner:

a) BJARNE Jul, f. 13. nov. 1932.

b) FLEMMING Jul, f. 16. okt. 1936.

4) ALFRED Jensenius, f. 29. nov. 1898, g. 9. juni 1935 m. THORA Henrietta Foldbjerg, f. 26. okt. 1906 † 1. april 1969. [Højslev.] Søn:

KAJ MARTIN, f. 27. maj 1936.

5) Emil Vilhelm Frederik SCHØNING, f. 14. marts 1906, manufakturhandler, g. 22. sept. 1935 m. INGER Sørensen, f. 20. juli 1913. [Hobro.]

Døtre:

a) HANNE Schøning, f. 14. dec. 1936.

b) JETTE Schøning, f. 26. nov. 1942.

c) DORTE Schøning, f. 21. jan. 1946.

c. ANDREAS, f. 7. marts 1869 † 22. marts 1955, snedkermester, g. 14. juni 1895 m. SINE Dorte Schøning, f. 1. okt. 1872 † 7. jan. 1961. Datter:

Aja Esta HATHLA, f. 8. jan. 1904.

d. HANS Emilus, f. 28. febr. 1874 † 8. juni 1956, entreprenør, g. 6. aug. 1899 m. KIRSTINE Jensen, f. 21. dec. 1875. [Skive.] Børn:

1) ELEONORA Kirstine Konradine, f. 6. jan. 1900, syerske. [K.]

2) KAREN Ølby, f. 17. okt. 1901, g. 16. sept. 1923 m. maler JOHANNES Hovmøller Jensen. [Skive.]

3) Petrea (POLLY) Marie, f. 21. maj 1903, økonoma. [Skive.]

4) Hedevig RAGNHILD, f. 7. juli 1910, g. 4. nov. 1928 m. bybud JOHANNES Ulstrup Jensen, f. 24. nov. 1905. [Skive.]

5) RIGMOR Astrid, f. 31. dec. 1911, g. 9. febr. 1930 m. snedker EJNER Poulsen, f. 9. debr. 1903. [Skive.]

6) Jens CHRISTIAN, f. 28. debr. 1913, slagter, g. 2. april 1938 i Kbh. m. stenograf GERDA Marie Augusta Bruun, f. 6. april 1908 i Kbh. † 16. juni 1954, skilt 1945; 2° 15. dec. 1945 i Kbh. m. INGEBORG Tauber-Lassen, f. 20. nov. 1912 i Kbh. [K.] Børn:

af 1. ægteskab:

a) ANNE-LISE, f. 26. aug. 1939 i Kbh.

af 2. ægteskab:

b) HENNING, f. 20. sept. 1945 i Kbh., disponent, g. 13. nov. 1971 m. sygeplejerske JETTE Lenskjold Christensen (F.: fabrikant Leif Thorvald C. og Henny Marie ...), f. ... [Klarup.] Døtre:

(1 DORTHE, f. 11. maj 1972.

(2 RIKKE, f. 19. juli 1976.

c) CARSTEN, f. 6. nov. 1947 i Kbh., snedker, g. 15. maj 1971 m. børnepsykolog LENE Sønnersgaard (F.: formand Martin S. og Cotta ...), [Hvidovre.] Døtre:

(1 LOTTE, f. 29. maj 1974.

(2 STINE, f. 30. juni 1980.

2. NIELS Brostrup, f. 7. okt. 1830 † 26. maj 1889, avlsbruger, g. 23. okt. 1866 m. Ane MARIE Nielsen, f. 12. okt. 1839 † 23. april 1918. Sønner:

a. HANS PEDER, f. 12. sept. 1869 † 23. nov. 1946, husejer, g. 26. marts 1907 m. MARGRETHE Sofie Sørensen, f. 12. sept. 1883. [Vostrup St.] Børn:

1) PEDER, f. 20. febr. 1909, hønseriejer, g. 12. sept. 1944 m. Jenny Andrea Lauridsen, f. 18. dec. 1922 i Bandsbøl, Hemmet. [Vostrup St.]

Børn:

- a) Laurids PEDER OVE, f. 29. april 1948.
 b) Karen Margrethe, f. 25. nov. 1949.
 c) NIELS ARNE Brostrup, f. 23. febr. 1951.
 d) AKSEL Aasted, f. 17. april 1952.
- 2) MARIUS Bollerup, f. 14. jan. 1911, husejer, g. 24. nov. 1937 m. Elna Sejersén. [Vostrup.] Børn:
 a) HANS Peder, f. 19. juni 1940 i Hallum.
 b) GRETHE Vibeke, f. 21. juni 1940 i Varde.
- 3) JOHANNES, f. 27. juni 1912, g. 15. sept. 1934 m. Karoline Marie Jensen, f. 5. juli 1913. [Lunde Kirkeby.] Børn:
 a) KURT, f. 13. nov. 1935 i Ringkøbing.
 b) KARLO Rostrup, f. 3. juni 1941 i Lunde Kirkeby.
 c) Keld FINN, f. 22. juni 1943 i Skyhede, Outrup.
 d) KNUD, f. 1. marts 1945.
 e) HARDY Brostrup, f. 26. april 1946.
 f) SOLVEJG Evelyn, f. 8. okt. 1950.
- 4) CARL Cilius, f. 22. aug. 1913, tømrer, g. 6. sept. 1936 m. Kirstine Nielsen. [Solbjerg, Mors.] Børn:
 a) GRETHE, f. 19. dec. 1936.
 b) MAGNUS, f. 30. nov. 1938.
 c) TOVE, f. 17. febr. 1940 på Mors.
 d) TORKILD, f. 17. juli 1943 i Jandrup.
 e) SONJA, f. 20. juli 1945.
 f) EDITH, f. 6. sept. 1946.
- b. ANDREAS Peter, f. 10. dec. 1872. [Tarm.]

3. OTTO Christian, f. 15. april 1832 † 15. april 1903, g. 7. nov. 1855 m. METHA Jepsén Rautter, f. 8. okt. 1831 † 18. marts 1912. Børn:

a. HANS PETER, f. 6. okt. 1863, bager, g. m. ALVILDA Mathilde Adelaide Olsen, f. 6. marts 1864 † 13. nov. 1926. [Perth Amboy.] Børn:

1) OTTO Johannes Peter Christian, f. 28. aug. 1886, g. 28. aug. 1907 m. IRENE Adele Coliy, f. 1887. [Metuchen. N.J.] Døtre:

a) ELLA Susan, f. 28. juli 1912, g. 25. jan. 1934 m. WILLIAM Herman Rossmeyer, f. 25. jan. 1911. [...]

b) ELSIE, f. 19. okt. 1915, g. 23. juni 1940 m. EDWIN Meinzer, f. 19. aug. 1909.

c) IRENE Adele, f. 13. juli 1926.

d) DOROTHY Eleane, f. 10. april 1928.

2) VILHELM Christian Albertin, f. 24. jan. 1888, g. 3. okt. 1919 m. BESSIE Harris, f. 12. sept. 1901. [Perth Amboy.] Børn:

a) WILLIAM Hans, f. 29. juni 1920, g. 16. juni 1945 m. Louise Ellen Steeze, f. 10. nov. 1923.

b) BERNARD, f. 21. juli 1923.

c) JOHN, f. 3. marts 1929.

3) METHA Wilhelmine Alvine Kirstine, f. 5. juni 1890, g. 5. maj 1931 m. STEEN Steensen Blicher Bøggild, f. 17. juni 1877. [...]

4) MARTHA Augusta, f. 19. maj 1900.

b. AUGUST VILHELM, f. 23. okt. 1870 † 25. marts 1943, g. 20. maj 1922 m. MARIA Nielsen, f. 1. april 1878. [Perth Amboy.]

c. MARTHA Helene, f. 19. maj 1873, g. 30. nov. 1905 m. murermeister Henri Vilhelm Jørgensen, f. 27. april 1882. [Brooklyn.]

FARFADERS FARBRØDER

JENS Brostrup, f. 19. dec. 1795 † 15. febr. 1865, sparekasssekasserer. Sønner:

1. Frederik VILHELM, f. 5. april 1822 † 25. nov. 1910, kammerassessor, hospitalsforstander, amtsfuldmægtig, g. 1^o 17. nov. 1853 m. EMILIE Stricker, f. 23. maj 1826 † 24. jan. 1857; 2^o 27. okt. 1858 m. Julie Dorteia Müller, f. 16. juli 1833 † 6. aug. 1895. Sønner:

af 2. ægteskab:

a. VILHELM Julius, f. 30. marts 1867 † 21. jan. 1944, bogholder, g. 23. juni 1900 m. JOHANNE Magdalene Lauridsen, f. 22. maj 1875 † 9. dec. 1959.

Børn:

1) ELLEN Julie Vilhelmine, f. 14. jan. 1901 i Kbh., g. 23. nov. 1924 i Kbh. (E) m. skibssingeniør CARL Christian Frederik Schlütter, f. 13. sept. 1888 † 3. sept. 1961. [K.]

2) MOGENS Frederik Albertin, f. 16. april 1905, repræsentant, g. 1. febr. 1941 i Århus (Domk.) m. ULLA Gerda Ungstrup, f. 10. jan. 1915 i Århus. [K.] Sønner:

a) Palle Albertin, f. 21. juli 1942 i Århus, dr. chiropractic., g. 15. maj 1967 m. Winnie Benedikte Kielsgaard Nielsen, f. 28. sept. 1944 i Århus. [Århus.] Søn:

(1 Timothy Albertin, f. 16. juni 1967 i Chicago.

(2 Jes Albertin, f. 19. maj 1969.

b) FLEMMING Albertin, f. 14. jan. 1945.

b. THEODOR Christian, f. 17. april 1870 † 6. nov. 1929, sagfører, g. 10. jan. 1900 m. ADA Alberta Baker, f. 25. nov. 1875. Sønner:

1) THEODORE, f. 10. okt. 1900 † 22. okt. 1946, lawyer attorney, vicekonsul i New England, g. 3. marts 1927 i Winchester m. MARY Jarvie Worcester. [Boston.] Sønner:

a) THEODORE, f. 23. jan. 1928, g. 12. juli 1951 m. HAZEL Lowe. Børn:

(1 Theodore, f. 31. juli 1952.

(2 Mark Turner, f. 21. aug. 1954.

(3 Wendy, f. 25. maj 1957.

(4 Margot, f. 10. febr. 1962.

b) WILLIAM Jarvie, f. 28. dec. 1928, g. 24. marts 1956 m. BARBARA Burbank. Børn:

(1 Valerie, f. 12. aug. 1958.

(2 Bruce, f. 24. jan. 1961.

c) HENRY Worcester, f. 20. sept. 1935, g. 20. aug. 1964 m. ILDIKO Toth. Søn:

ERIK, f. 5. aug. 1965.

d) JAMES Turner, f. 7. aug. 1944.

2) MELVIN Vilhelm, f. 1. okt. 1903, musiker, g. 1^o 21. juli 1941 på St. Thomas m. Patricia Millican, skilt; 2^o 9. sept. 1951 m. LISE Farnsworth. [New York.]

3) NORMAN Svend, f. 22. juli 1909, lawyer attorney, commander U.S. Coast Guard, kgl. dansk generalkonsul i Boston (R^{1*}.), g. 30. aug. 1940 m. DEBORAH Champion Gilbert. [Boston.] Børn.

a) Tycho Thor, f. 18. april 1942 i Boston.

b) Christian Randolph, f. 18. april 1942 sst.

c) JANNIK, f. 12. april 1946 sst.

- d) Catharine Elisabeth, f. 1. sept. 1947 sst.
- e) Quintus Steffen, f. 5. juni 1951.
- f) Deborah Champion, f. 18. marts 1953.

2. Iver ODIN, f. 5. nov. 1823 † 22. sept. 1886, vinhandler, g. 5. juni 1851 m. LOUISE Frederikke Husted, f. 7. aug. 1829 † 21. juli 1914. Søn:

CHRISTEN Louis, f. 27. maj 1852 † 27. febr. 1942, mægler, g. 3. maj 1877 m.

CLARA Parkin Oliver, f. 4. febr. 1854 † 23. april 1929. Børn:

1) LOUIS, f. 16. juli 1878 † 14. juli 1946, g. 4. febr. 1914 m. HILDA Magee f. 13. juli 1888 † 21. nov. 1969. Sønner:

a) CEDRIC Louis, f. 3. febr. 1915, g. 13. juni 1942 m. Pauline Judith Basby, f. 26. maj 1921. [Oxford.] Børn:

(1 Mary Elisabeth, f. 18. dec. 1952, g. 9. sept. 1972 m. John Peregrine Beatie.

(2 Patrick Louis, f. 18. nov. 1954.

b) GERALD Oliver, f. 13. juni 1917, g. 23. aug. 1941 m. Margaret Isabella Ogden, f. 31. maj 1919. Børn:

(1 Isabella Louise, f. 13. juni 1942 g. 13. juni 1962 m. Jonathan Appleyard, f. 19. marts 1941.

(2 Stephen John, f. 12. okt. 1946, g. 27. juli 1974 m. June Braithwaite, f. 22. juli 1943. Børn:

(a Hugh Michael Stephen, f. 30. dec. 1977.

(b Guy Edward Richard, f. 15. maj 1980.

(3 Henry Paul, f. 5. aug. 1949, g. ... maj 1972 m. Nicola Frances Anne Meharg, g. 15. aug. 1950. Børn:

(a Melaine Miranda, f. 25. aug. 1977.

(b Sally Katherine, f. 3. marts 1979.

(4 Philippa Charlotte, f. 7. maj 1951, g. 9. sept. 1971 m. Christopher Howard Harrison, f. 22. nov. 1945.

c) KENNETH Les, f. 19. jan. 1921, g. 9. juni 1951 m. Myra Madeleine Watson, f. 1. febr. 1929 † 1. febr. 1978. Børn:

(1 Paul John, f. 14. maj 1953.

(2 Juliet Myra, f. 28. nov. 1955, g. ... jan. 1976 m. Michael Goggien.

(3 Peter Louis, f. 8. febr. 1957.

(4 Celia Josephine, f. 1. maj 1960, g. 30. marts 1979 m. David Edward Rose, f. 16. maj 1953.

2) ODIN, f. 18. aug. 1880 † 4. sept. 1959, g. 4. juni 1907 m. MILDRED Urwin. [Newcastle.] Børn:

a) ERIK, f. 18. maj 1908.

b) OLAF, f. 12. april 1913.

c) MILDRED, f. 4. nov. 1917.

3) CHRISTEN Theodor, f. 26. febr. 1891 † 17. aug. 1971, skibsmægler, g. 25. aug. 1916 m. EDITH Bell, f. 22. maj 1892 † 12. febr. 1970. Børn:

a) LOLA Christine, f. 24. sept. 1917.

b) DEREK, f. 18. marts 1924, g. 12. marts 1955 m. Winifred Elizabeth Errington (F.: James E. og Elisabeth ...), f. 1. juli 1931 i North Shields, Northumberland. [Whitley Bay, Northumberland.] Søn:

JAN, f. 28. sept. 1956.

ROSENØRN



Assessor Peder Mathisson Rosenørn erholdt våbenbrev 20. marts 1679. – Kammerherre, oberst Henrik Christian Rosenørn til baroniet Guldborgland blev ved patent af 1. april 1826 ophøjet i friherrelig stand med navnet Rosenørn-Lehn. – Våbenafbildninger i farver og udførlig slægtstavle, se årg. 1887 og 1932.

I. ROSENØRN-LEHN

Christian Carl OTTO lensbaron Rosenørn-Lehn, f. 4. nov. 1909 på Oreby (Tårs K.) (søn af kammerherre, hofjægermester, forstkandidat lensbaron Frederik Marcus, f. 8. aug. 1867 † 21. juli 1951, og SIGRID Fredrika Brita Beata grevinde Bonde af Björnö, f. 4. maj 1881, g. 9. juni 1904 † 6. juni 1967), nyder af successorfondet for baroniet Guldborgland, kammerherre, hofjægermester, sekondløjtnant i livgarden, eforus for Det Frederik Wallmoden'ske legat, g. 1° 4. nov. 1939 i Tårs m. solodanserinde* ULLA Britta Iversen, f. 2. maj 1905 i Kbh. (M.i.&ca.), skilt (g. 1° m. kgl. skuespiller Johannes Poulsen † 1938; 3° m. hotelejer Helge Skou); 2° 3. okt. 1946 i Kbh. (b.v.) m. HANNE Benzon Basse, f. 3. juli 1921 i Gentofte (g. 1° m. Ivan Henning Wichfeld, skilt † 1959), skilt 1970 [Cannes]; 3° 7. nov. 1970 i Fuglse K. m. Else Grete SUSANNE, født Tholstrup (F.: direktør Henrik T. og Elsa Ingeborg Hanson), f. 25. jan. 1929 i Kbh. (C) (g. 1° m. hofjægermester Axel baron Reedtz-Thott, skilt † 1973). [Oreby ved Sækkøbing.] Sønner:

af 2. ægteskab:

1. Baron FREDRIK Andreas til Berritzgaard, f. 21. aug. 1947 i Kbh. (Tårs K.), premierløjtnant af res. i livgarden, afsnitsleder/kompagnichef t.r. i hjemmevernet, civiløkonom, H.A., g. 26. juni 1971 i Aunslev K. m. tresproglig korrespondent, E.D., ANNE MARIE Juel. [Berritzgaard, Sækkøbing.] Børn:

a. Baronesse Henriette CHRISTINA, f. 12. dec. 1975 i Nykøbing F. (Tårs K.). [Vallø.]

b. Baron OTTO Gregers Vilhelm, f. 22. juli 1977 i Nykøbing F. (Tårs K.)

2. Baron MICHAEL Johannes til Oreby, f. 16. sept. 1949 i Kbh. (Tårs K.), agrarøkonom, g. 28. okt. 1975 i Greve (b.v.) m. ELISABETH de Vogel, f. 27. jan. 1948 i Haag (g. 1° m. R.G. Reventlow-Grinling til Krenkerup, skilt). [Rodsøns, Sækkøbing.]

SØSKENDE

1. Baronesse BENEDICTE Eva Elisabeth, f. 14. jan. 1906 på Oreby (Æt. E.M.), g. 1° 12. aug. 1930 i Sækkøbing K. m. økonomidirektør, ritmester i livreg. til hest res., kammerherre ERIC Olof greve von Rosen, f. 3. nov. 1902, skilt 1963 † 24. april 1967; 2° 9. dec. 1967 i Sækkøbing K. m. kammerherre, hofjægermester ERIK Frederik Adolf Joachim lensgreve Holstein-Holsteinborg, f. 21. nov. 1896 † 11. dec. 1970. [Vallø.]

2. Baron CARL Frederik Gustav, f. 25. juni 1911 på Rössjöholm, ritmester i skånske kavallerireg. res., g. 15. maj 1943 i Kbh. (G.) m. DRUDE comtesse Ahlefeldt-Laurvig. [Rössjöholm, Ängelholm, Sverige, og Lunderup, Varde.] Børn:

a. Baron HENRIK Christian til Nørholm, f. 27. marts 1944 i Ängelholm (Tossjö), kaptajn i Kungl. Dalreg.s reserv., g. 6. juni 1977 i New York m.

ROSENØRN

LOUISE Christina grevinde Hamilton (F.: Bernhard Raoul greve H. og Eva Märta Elisabet Nannesson), f. 16. maj 1950. [Lintalee, Jedburgh, Scotland.]

b. Baronesse CAROLINE, f. 6. sept. 1945 i Hålsingborg (Tossjö). [K.].

c. Baron FRITZ, f. 8. marts 1947 i Hålsingborg (Tossjö). , student, jægmästare. [Rössjöholm, Ängelholm, Sverige.]

II. ROSENØRN

1. linie

PEDER OTTO Rosenørn, f. 10. sept. 1910 i Viborg (søn af auditor, politimester Peter EMIL Matthias, f. 2. jan. 1877 † 26. dec. 1923 og ANNA Sandberg, f. 27. sept. 1880, g. 3. jan. 1905 † 18. febr. 1961), student, kgl. fuldmægtig* i overformyndet, kompagnichef* i hjemmeværnet (Hjv.F.T.), g. 10. nov. 1944 i Jægersborg K. m. BIRTHE Scheel, skilt. [Charlottenlund.]

BRODER

SVENN-ERIK, f. 13. marts 1912 i Viborg, kæmner*, g. 25. sept. 1943 i Kbh. (Frh.) m. BRITTA Stach Hallgren (F.: kunstmaler Ache H. og Gerda Stach), f. 2. febr. 1916. [Skovlunde.]

FARFADERS SØSKENDE

1. POUL CHRISTIAN *Stemann*, f. 23. febr. 1851 † 23. marts 1911, borgmester, g. 1° 12. juli 1876 m. CHRISTINE *Nicoline Mathilde Kall-Rasmussen*, født *Reimer*, f. 29. april 1836 † 27. febr. 1906; 2° 7. maj 1909 m. INGEBORG *Ravnkilde*, f. 1. jan. 1864 † 22. juli 1947. Søn:

af 1. ægteskab:

MATHIAS *Christian*, f. 8. sept. 1879 † 8. dec. 1946, overplantør, g. 1. juni 1907 m. TEODIA *Vilhelm-Petersen*, f. 16. juni 1875 † 5. maj 1952. Døtre:

1) GERDA *Christine*, f. 2. juni 1908, g. 10. april 1952 i Dalum K. m. bankdirektør KNUD Aleks Pedersen, f. 22. aug. 1907 i Røskilde. [Ny-købing Sj.]

2) ELSE AGNETE, f. 21. juni 1911, student, g. 19. nov. 1937 m. assurandør KLAUS Bille Martens. [Odense.]

2. PETER Eleon Ernst EMIL, f. 6. maj 1852 † 31. aug. 1908, postmester. Søn: af 1. ægteskab m. Julie Ibsen (1854-1897):

POUL EMIL *Matthias*, f. 25. sept. 1882 † 31. jan. 1931, civilingeniør, kaptajn i det canadiske artilleri, g. 1° 24. febr. 1907 m. ELNA *Elisabeth Bay*, f. 21. okt. 1883, skilt † 8. okt. 1936; 2° 8. jan. 1916 m. Johanne Ernestine AUGUSTA *Carstens*, f. 27. dec. 1886 † 27. jan. 1968 (g. 2° m. *Westengaard*). [K.] Børn:

af 1. ægteskab:

1) BENDT Mogens, f. 4. dec. 1910 på Frederiksberg (St. T.), direktør*, g. 22. dec. 1934 i Kbh. m. HELGA Kathrine Jensen, f. 12. maj 1909 i Brønderslev (Brønderslev K.). [Hørsholm.] Børn:

a) Bente REGITZE, f. 2. juli 1937 i Kbh. (Nørre Sundby K.), civilingeniør, dr. techn., g. 1° 26. april 1963 m. Francis Elliot Shoup, B.S. in chemical engineering, Ph. D. in chemistry, captain i U.S. airforce, skilt 1972; 2° 14. dec. 1972 m. professor ved University of California, San Diego, Ph.D. Robert Lawrence Vold, f. 20. sept. 1942 i Los Angeles. [Del Mar, Calif., U.S.A.]

b) STIG Uffe, f. 13. marts 1942 i Kbh. (St. Jac.), cand. scient., g. 6. nov. 1965 i Gentofte (b.v.) m. cand. scient. KIRSTEN Mette Dorn-

ROSENØRN

Jensen (F.: dommer Svend Aage D.-J. og Ida Marie Caroline Glente), f. 16. marts 1942 i Sønderborg. Børn:

(1 JENS, f. 18. maj 1967 i Gentofte (Skovshoved K.).

(2 EVA, f. 22. jan. 1970 (Skovshoved K.).

c) JARL Ulrik, f. 20. april 1943 i Kbh. (L), læge, g. 14. dec. 1967 i Skovshoved K. m. læge Mary-Ann Jensen (F.: dommer Ernst Mogens J. og Edith Jytte Abrahamson), f. 20. marts 1945 i Kbh. (C).

Sønner:

(1 PETER Christian, f. 3. juni 1968 i Gentofte (Ordrup K.).

(2 MICHAEL, f. 11. jan. 1971 i Gentofte (Dyssegaard K.).

af 2. ægteskab:

2) POUL Gordon, f. 15. okt. 1916 i Canada, konsulent ved Teknologisk Institut. [K.]

3) JACK Torkil, f. 27. sept. 1919 i Canada. [K.]

4) MARGARET Ann, f. 22. nov. 1921 i Canada, g. 6. sept. 1952 i Kbh. (St. Stef.) m. formand KENNETH Wharton, f. ... [London.]

FARFADERS FARBRØDER

PAUL CHRISTIAN Stemann, f. 9. aug. 1824 † 30. maj 1902, ritmester, gymnastikinspektør, g. 16. aug. 1856 m. CAROLINE Gustave Schmidt, f. 31. juli 1832 † 2. aug. 1911. Børn:

1. PEDER OTTO, f. 12. april 1866 † 17. juli 1940, chef for generaldirektoratet for post- og telegrafvæsenets revisionskontor, g. 14. april 1894 m. INES Sybille comtesse Holstein, f. 20. nov. 1869 † 23. jan. 1949. Søn:

POUL ENRST, f. 22. jan. 1895 † 24. okt. 1975, fuldmægtig under Københavns magistrat, borgmester i Søllerød kommune, g. 7. aug. 1920 m. EDITH Johanne Høffner, f. 7. aug. 1894 † 6. april 1970. Sønner:

1) MOGENS, f. 15. sept. 1923 på Frederiksberg, sekondløjtnant, regionschef i civilforsvarskorpset (R*), g. 16. april 1949 i Birkerød m. havebrugskandidat MARGRETHE Hartmann Holst (F.: bankbestyrer J. H.), f. 3. sept. 1923. [Søllerød.]

2) JØRGEN, f. 30. juli 1930 i Kbh., direktør i Olf Stadsing A/S, kaptajn af res., g. 10. april 1954 i Søllerød m. LISE Bloch-Johansen (F.: afdelingschef Ernst B.-J. og Kirsten Scheffmann), f. 23. marts 1931 på Frb. [Nr. Sundby.] Børn:

a) Torben, f. 8. febr. 1956 i Kbh.

b) HELLE Susanne, f. 1. sept. 1958 på Frb. (Vemmetofte.)

2. FREDERIK Christian, f. 22. nov. 1867 † 1. maj 1936, kammerjunker, intendant, g. 5. maj 1898 m. ULLA Kjær, f. 21. nov. 1876 † 14. jan. 1927. Datter: EBBA, f. 26. juni 1899 i Kbh., g. 20. juli 1923 i Hellerup K. m. vid. medarbejder ved Tøjhusmuseet, major Johannes PETER Bang Jørgensen, f. 9. nov. 1891 † 8. maj 1973. [Hellerup.]

3. PAUL CHRISTIAN Stemann, f. 10. sept. 1872 † 14. febr. 1953, overtoldkontrollør, g. 5. nov. 1908 m. MARIE Rosenørn, f. 2. aug. 1878 † 1. juni 1970. Datter:

ELLEN Caroline Marie, f. 4. maj 1912 i Kbh., fuldmægtig i D.F.F.A., overordentlig stiftsdame i Vallø.

2. linie

Formentlig uddød

ROSENØRN

3. linie

THEODOR Rosenørn, f. 16. nov. 1874 (søn af ridelærer THEODOR, f. 4. maj 1830 † 18. dec. 1904 og AUGUSTA Balke, f. 9. nov. 1853 †) apoteker, g. 16. febr. 1905 m. JENNIE Alberta Hetrick, f. 12. sept. 1873. [Philadelphia.]

SØSTER

MATHILDE, f. 15. febr. 1879. [Baltimore.]

FARBRODER

Edvard FREDERIK Ditlev, f. 22. jan. 1817 † 23. aug. 1853, vagtmester. Søn:

Nicolaj THEODOR, f. 28. sept. 1852 † 18. okt. 1910, bestyrer, g. 4. juli 1875 m.

ANNA Maria Charlotte Gregersen, f. 21. jan. 1850 † 4. aug. 1911. Søn:

OTTO Emil, f. 26. aug. 1882 † 24. marts 1933, diplomingeniør, g. 6. marts 1909 m. MARIA Honorine Victoria Boutard, f. 26. sept. 1887 † 5. okt. 1966.

Døtre:

a) Metha POLLY, f. 16. aug. 1911 i Århus, g. 31. aug. 1934 m. telefondirektør, cand. polyt. WERNER Fritz Lange Hjort, f. 13. aug. 1909 † 3. maj 1974. [Odense.]

b) TOVE, f. 9. juli 1915 i Århus, g. 1^o 11. marts 1936 m. plantageejer Harry Grevenkop-Castenskiold skilt † 16. febr. 1966; 2^o 20. sept. 1947 i Søllerød m. direktør Mogens Mæhl, f. 5. jan 1898 † 6. sept. 1951; 3^o 9. juli 1954 m. statsaut. revisor Marius Glytting til Tvilumgård, f. 8. april 1896 i Nordby F. [Tvilumgaard pr. Fårvang.]

ROSS



Generalkrigskommissær Alexander Ross, hvis moder var af den skotske adelslægt Ross af Balnagown, blev adlet ved patent af 12. juni 1782. Våben og udførlig slægtafle, se årg. 1912.

DEN ÆLDRE LINIE

WILLIAM Alexander Balnagown Ross, f. 11. maj 1912 i Kria. (søn af disponent WILLIAM Alexander Balnagown, f. 13. sept. 1890 † 19. maj 1956, og DAGNY Christiansen, f.

1. dec. 1888, g. 15. dec. 1911 † 28. jan. 1977), g. 1^o 28. juli 1940 m. ERNA Andreassen, f. 17. sept. 1916, skilt; 2^o 9. okt. 1948 m. ELSA Fotland Johansen (F.: optiker Torkild J. og Gulborg Jacobsen), f. 31. marts 1915. [Oslo.]
Børn:

af 1. ægteskab:

1. STEIN Alexander Balnagown, f. 12. jan. 1941 i Oslo, g. 2. dec. 1967 m. LIV Klem (F.: styrmand Johannes K. og Ragnhild Husum) f. 3. maj 1941. [Oslo.] Datter:

BENTE Balnagown, f. 24. sept. 1968 i Oslo.

2. JON ERIK Gunnar Balnagown, f. 7. sept. 1943 sst.

af 2. ægteskab:

3. ANNE ELISABETH Balnagown, f. 21. nov. 1955 sst., g. 30. dec. 1976 m. ODDVAR Utgårdsløkken, f. ...

BRODER

GUNNAR Christian Wilhelm Balnagown, f. 10. okt. 1922 i Kria., g. 1° 26. febr. 1955 m. **TOVE** Gunhild Bech (F.: disponent Christian B. og Astrid Marie Johansen), f. 3. febr. 1933 i Oslo; 2° 28. febr. 1970 m. Ruth Lillian Thomsen (F.: kontrollør Janus T. og Emilie Jacobsen), f. ... Børn:

af 1. ægteskab:

a. Christin Balnagown, f. 7. jan. 1959.

b. HEGE Balnagown, f. 31. marts 1964.

FARBRODER

POUL Christian Alexander Balnagown, f. 24. okt. 1891 i Kbh. (Math.), mejeribestyrer, g. 20. nov. 1920 m. **EMMY** Anna Elisabeth Eloesser, g. 9. juli 1883 † ... 1965. [Duncan, Vancouver Island, B. C., Canada.]

FADERS FARFADER

CHRISTIAN Vilhelm, f. 15. aug. 1812 † 10. marts 1892, kammerråd, overlærer og kordegn. Søn:

Julius FREDERIK Walker, f. 11. okt. 1857 † 28. aug. 1911, afelingschef, g. 22. aug. 1901 m. **MARY Annette Olivia Frederiksen**, f. dec. 1878 † 25. nov. 1959. Børn:

a. Anna Elma ALEXANDRA, f. 10. nov. 1903 i Kbh. (St. A.), sygeplejerske, g. 20. maj 1932 i Frederiksberg K. m. direktør HENNING Frantz Waldorff, f. 27. marts 1904 † 23. maj 1974. [K.]

b. Peter Julius WALKER, f. 25. juni 1905, oliemøller, g. 15. dec. 1956 i Karlslunde K. m. THORA Alvilda Kjær, født Feld, f. 22. marts 1899 i Læborg. [Strib.]

c. Christian Vilhelm JOHN, f. 24. dec. 1906 i Gentofte (Gentofte K.), sekondløjtnant v. G.H.R., sektionschef i civilforsvarsstyrelsen (R*) (H.T.C.F.) (M.T.Kha.) (C.F.F.H.) (Sv.Lv.F.T.1), g. 18. jan. 1942 i Hellerup (Mess.) m. overlærer* KAREN Tillisch, f. 5. aug. 1915 (F.: skibsinspektør F.F. Tillisch og Julie Teisen) † 24. sept. 1980. [Kolding.]

Sønner:

1) PETER Frederik Balnagown, f. 18. nov. 1942 på Frederiksberg (Roskilde Domk.), konsulent ved Jydsk Teknologisk Institut i Århus, g. 22. maj 1965 i Vamdrup K. m. sygeplejerske BENTE Jepsen (F.: gårdejer Peter J. og Anna Thomsen), f. 28. april 1941. [Århus.] Døtre:

a) ANNETTE Balnagown, f. 6. aug. 1968 i Kolding (N) (Vallø).

b) CHRISTINA Balnagown, f. 3. maj 1973 i Århus (Tilst K.). (Vallø).

2) Christian William Balnagown, f. 8. maj 1945 i Gentofte (Mess.), arkitekt, M.A.A., g. 27. dec. 1969 i Kolding (St. Nikolaj) m. ledende ergoterapeut ULLA Noes Pedersen (F.: arkitekt M.A.A. Henning N.P. og Anne Mikkelsen), f. 15. april 1948 i Kolding (St. Nikolaj). [K.] Døtre:

a) CATHRINE, f. 23. marts 1972 i Kbh.

b) Anne Sofie, f. 25. sept. 1978 i Kbh. [Vzrløse K.].

3) NIELS Henrik Balnagown, f. 13. maj 1948 i Gentofte (Gentofte K.), g. 26. april 1975 i Århus m. socialrådgiver Inger Marie (RIE) Holst Nielsen (F.: gårdejer Kresten H.N. og Marie Nyboe), f. 31. marts 1944 i Stendis (Ryde K.). [K.] Døtre:

a) JULIE, f. 23. juni 1976 i Kbh. (St. Lukas K.).

b) Cecilie, f. 8. april 1981 i Kbh.

FARDERS FARFADERS BRODER

Sophus FREDERIK Walmoden, f. 7. juli 1821 † 27. maj 1892, oberst, g. 1° 7. maj 1851 m. *CHRISTINE Augusta Johanne Secher adopt. Møller*, f. 18. jan. 1825 † 16. febr. 1852, 2° 26. aug. 1857 m. *CATHRINE Dorteia Caspersen*, f. 30. nov. 1837 † 11. juni 1890. Børn:

af 1. ægteskab:

a. *Poul AUGUST Alexander*, f. 2. febr. 1852 † 18. jan. 1913, plantageejer, g. 1° 11. sept. 1890 m. *MARTHA Schrøder*, f. 1. okt. 1872 † 14. sept. 1952, skilt; 2° 14. marts 1903 m. *Alice Maude Blissett*, f. 27. juli 1867 † 3. febr. 1931.

Datter:

af 1. ægteskab:

MAUD Marie Louise, f. 25. jan. 1894 i Buenos Aires, overordentlig stiftsdame i Vallø.

af 2. ægteskab:

b. *Hans ALEXANDER*, f. 11. juni 1858 † 14. juli 1918, bogholder, g. 28. maj 1889 m. *VICTORIA Chirino y Belgrano*, g. 6. juni 1871 † 1. aug. 1944. Børn:

1) *Mannuel FEDERICO*, f. 20. marts 1890 † 7. sept. 1937, købmand, g. m. *Maria Luisa Albini*. [Buenos Aires.]

2) *ALEJANDRO Augusto*, f. 10. maj 1891, kasserer, g. m. *Rosa Torres Quinteros*. [Buenos Aires.] Børn:

a) *Juan Carlos*, f. 1920.

b) *IDA Elma*, f. 1923, g. ... m. ... Lynch.

c) *Martha Victoria*, f. 1925, g. ... m. ... Lopez Otero.

3) *ELISA Catalina*, f. 16. febr. 1895, chargé d'affaires. [Djakarta.]

4) *IDA Victoria Isabel*, f. 16. marts 1898, spillelærerinde. [Buenos Aires.]

5) *Sofia CLARA Fernanda*, f. 30. maj 1900, kommunelærerinde, g. m. *Ernesto Guillermo Pelligrini*. [Buenos Aires.]

6) *EDUARDO*, f. 27. jan. 1902, jernbaneassistent, g. 1° m. *AIDA Tajan*; 2° m. *LILLIAN Vasini*. [Buenos Aires.] Søn:

af 1. ægteskab:

Jorge Eduardo, f. 1934.

DEN YNGRE LINIE

Se årgang 1946

RUMOHR★



Gammel holstensk adelsslægt, hvis stamtavle begynder med *Henneke Rumohr*, der nævnes 1449. – Udførlig slægttavle og våbenafbildning, se årg. 1937.

Se i øvrigt »Genealogisches Handbuch des Adels XXIX (Adelige Häuser A VI)«.

RØMELING



En tysk slægt, som 1680 kom til Danmark med Patroclus Rømeling, der døde 1736 som generaløjtnant. Ved kgl. åbent brev af 15. okt. 1885 anerkendes det, at han og hans ægte agnatiske afkom henhører til den danske adel. – Våbenafbildning i farver, se årgang 1929, udførlig slægttafle og våbenafbildning, se årgang 1972-73.

ALLAN Rømeling, f. 26. nov. 1956 i Frederikshavn (søn af kommandørkaptajn HENRIK, f. 17. febr. 1911 † 30. juli 1970 (g. 1° i Kbh. (B) m. PIA-MARGHERITA Bracony, f. 18. okt. 1913, skilt). [Virum.]

MODER

INGA, født Høyrup (F.: civilingeniør Svend Vilhelm H. og Gudrun Hornbeck-Rasmussen), f. 4. juli 1919 i Kbh. (V.F.), g. 26. juni 1947, enke 30. juli 1970 (hun g. 1° 3. febr. 1940 m. læge Anders Vinten-Johansen, skilt). [Virum.]

FARFADER

Carl Wilhelm (CHARLIE), f. 30. juli 1879 † 19. febr. 1970, toldkontrollør, g. 1° 3. aug. 1908 m. GERDA Bruun, f. 4. juli 1880 † 16. juli 1936; 2° 27. jan. 1938 m. overtoldassistent ELLEN Blenda Marie Bang, f. 9. juli 1890 † 10. aug. 1972. Børn:

af 1. ægteskab:

1. ELSE, f. 3. juni 1909 i Holstebro, g. 1° 22. marts 1935 m. direktør AUGUST Louis Henrik Bagge, f. 6. nov. 1864 † 3. aug. 1941 (han g. 1° m. enkebaronesse Holga Wedell-Wedellsborg, født Wessel † 1926); 2° 27. april 1946 i Kbh. (b.v.) m. overlæge, dr. phil. OSCAR Michael Henriques, f. 10. febr. 1895 † 3. aug. 1953 (g. 1° m. Karen Alcie Ryegaard, skilt). [K.]

2. JØRGEN, f. 7. juli 1914 i Kbh. (Dav.), dimit. 1932 fra Niels Brocks Handelsskole, direktør, g. 11. april 1942 i Gentofte m. Sigrid (Sts) Strange (F.: lærer og organist Sofus Ferdinand S. og Ingeborg Ulmer), f. 25. maj 1913 i Nykøbing F. [Hellerup.] Sønner:

a. PETER, f. 24. maj 1943 i Kbh., cand. jur., advokat, M.L., g. 4. aug. 1967 i Skovshoved K. m. SANNE Birgitte Ursin Knudsen (F.: civilingeniør Poul Ursin K. og Birte Vedel), f. 3. aug. 1944. [Gentofte.]

b. HANS, f. 21. marts 1945 i Ordrup, cand. mag., lærer. [K.]

c. NIELS, f. 23. april 1948, bureaukonsulent, g. 25. marts 1972 i Skovshoved K. m. ANNE Lissauer (F.: grosserer Rolf L. og Grete Christensen), f. 7. juli 1949. [Charlottenlund.] Sønner:

1) RASMUS, f. 24. nov. 1973.

2) KASPER, f. 11. maj 1975.

FARFADERS BRØDRE

1. LOUIS SOPHUS, f. 28. sept. 1880 † 12. dec. 1933, postassistent, g. 30. okt. 1909 m. ELLEN Bolhorn, f. 27. nov. 1885 † 3. marts 1955. Sønner:

a. PREBEN, f. 17. juni 1912 i Kbh. (St. Thom.), gartnermedhjælper, g. 15. juli 1939 i Kbh. (b.v.) m. Anna MARY Amalie Jespersen (F.: gårdejer Marius J. og Anna Larsen), f. 9. maj 1915 i Ry, skilt. [K.] Datter:

RØMELING

- MERETE, f. 9. sept. 1943 i Kbh., kontorassistent i toldvæsenet, g. ... marts 1966 i Kbh. (Lundehus K.) m. stud. jur. HANS Skovgaard, f. 10. okt. 1940.
- b. KJELD, f. 10. sept. 1917 † 9. april 1971, *afdelingschef*, g. 7. dec. 1941 i Kbh. (Kildevælds K.) m. Annelise (LISE) Kirsten Rasmussen (F.: bygningskonduktør Charles R. og Ellen Koch), f. 15. jan. 1921 på Frederiksberg. [K.] Datter:
- BIRGITTE, f. 16. juni 1943 i Kbh. (Vanløse), g. 3. juli 1965 på Frb. (St. T.) m. forstlektor ERNST Rüsgaard Pedersen, f. 30. dec. 1938 i Lov.
2. ERIK Emil Johan, f. 14. okt. 1886 † 31. dec. 1953, *tandlæge*, g. 2. sept. 1911 m. GUDRUN Holst, f. 2. sept. 1886 † 29. okt. 1972. Børn:
- a. TAGE, f. 20. april 1912 † 8. okt. 1959, *prakt. læge*, g. 18. sept. 1937 i Skærup K. v. Vejle m. fysioterapeut INGE Marie Berg (F.: urmager Einar B. og Else Marie Dahl), f. 24. febr. 1914 i Vejle. [Holbæk.] Børn:
- 1) VIBEKE, f. 8. maj 1943 i Holbæk (Tveje-Merløse K.), student, fysioterapeut, g. 3. febr. 1968 i Tveje-Merløse K. m. arkitekt HENRIK Veng Christensen, f. 2. juni 1937. [K.]
 - 2) JENS-ULRIK, f. 27. juli 1948 i Holbæk (Tveje-Merløse K.), civilingeniør, lic. techn., g. 25. sept. 1976 i Søllerød K. m. bibliotekar SUSANNE Jespersen (F.: driftsleder Leander G.J. og Nelly Kristine Vestergaard, f. 17. maj 1950. [K.] Søn: Christian, f. 23. april 1979.
 - 3) FRANS ERIK, f. 14. dec. 1949 (Holbæk K.), læge. [Holbæk.]
- b. GRETE, f. 13. marts 1914 i Køge, g. 1° 23. nov. 1935 i Valløby K. m. entreprenør, civilingeniør Carl (JEPPE) Grunnet, f. 26. sept. 1906 † 11. april 1948; 2° 14. okt. 1950 m. overlærer ved Grindsted Kostskole CLÆS Michael Schønberg, f. 27. maj 1907, skilt. [Grindsted.]
- c. HANS-HENRIK, f. 14. dec. 1915 i Køge, kirkeværge, kirkegårdsinspektør, g. 1° 26. aug. 1944 m. eksam. danse-, svømme- og gymnastiklærerinde ELIN Heeno (F.: cand.jur. Gunna Rudolphs H. og Inga Antonia Ferslev), f. 20. april 1922 i Køge, skilt; 2° 16. marts 1962 i Ølsemagle K. m. Agnes Anna (Lasse) Schack, f. Rosenstand (F.: ritmester Christian Theodor R. og Ingrid Schack), f. 15. aug. 1912 (f. 1° 1935 m. forpagter Skjold Winther Boserup, skilt 1957). [Køge.] Døtre:
- af 1. ægteskab:
- 1) KIRSTEN, f. 5. aug. 1945, g. 10. maj 1969 i Køge K. m. assistent i den sociale ankestyrelse HENRIK Christian Mathias Bang, f. 3. juli 1940. [K.]
 - 2) LISELOTTE, f. 19. maj 1948 (Valløby K.), g. 2. april 1971 i Køge K. m. murer NIELS Winsløw, f. 13. dec. 1948. [Køge.]
3. HENRY Adolph, f. 15. jan. 1890 † 3. jan. 1954, *civilingeniør, cand.pharm., adm. direktør*, g. 16. april 1919 m. AGNES Johanne Christine Andersen, f. 26. april 1890 ° 16. jan. 1947. Børn:
- a. INGE, f. 14. jan. 1920 på Frederiksberg (Vedbæk K.), g. 31. okt. 1941 i Kbh. (b.v.) m. grosserer KNUD Sidemann Skov, f. 15. jan. 1913 i Klampenborg (H.). [Frederiksberg.]
 - b. MOGENS, f. 16. febr. 1923 på Frederiksberg † marts 1982, , *arkitekt*, g. 25. aug. 1953 på Frederiksberg (b.v.) m. ELLEN Margrethe Voss (F.:

RØMELING

direktør Georg Johan Heinrich V. og Mathilde Cathrine Jespersen), f. 11. febr. 1929 på Frederiksberg. [K.] Sønner:

- 1) **NIELS HENRIK**, f. 5. maj 1956 på Frederiksberg, dim. 1976 fra Niels Brocks Handelssk., sekondløjtnant af reserven v. Den kgl. Livgarde, kadet på Hærens Officersskole (F.N.7). [Gentofte.]
- 2) **CLAUS MICHAEL**, f. 1. maj 1957 på Frederiksberg, værktøjsmager. [Lyngby.]

FARFADERS BRODER

HANS Henrik, f. 12. nov. 1809 † 15. maj 1845, premierløjtnant. Søn:

RUDOLPH Waldemar, f. 6. jan. 1839 † 12. juli 1885, rederisfuldmægtig. Sønner:

a. **RUDOLPH Carl**, f. 15. dec. 1864 † 6. nov. 1937, sekretær i »General Electric Co.«, g. 28. dec. 1904 m. **ANNIE Friend**, f. 13. dec. 1868 † ... Sønner:

1) **RUDOLPH Cameron**, f. 7. april 1907 i Schenectady, ingeniør i »General Electric Co.«, g. 24. sept. 1935 m. **Adelhaide Witherspoon Marable**, f. 2. juli 1903 i Waterproof, Louisiana.

2) **WALDEMAR Briggs**, f. 26. febr. 1909 i Schenectady, lærer, g. 21. okt. 1939 i Scotia, N.Y. m. **Elizabeth Catherine Winbauer**, f. 9. juli 1909 i Scotia.

b. **WILLIAM Wallace**, f. 14. juni 1871 † 8. dec. 1929, forpagter, g. 5. nov. 1894 m. **ELIZABETH Murray**, f. 16. marts 1869 † 30. nov. 1921. Børn:

1) **ELIZABETH Cameron Murray**, f. 27. dec. 1897 i Wigtownshire, g. 21. nov. 1919 m. landmand **ROBERT Watt**, f. 21. april 1890 i Dunfermline.

2) **JANE Catherine**, f. 26. okt. 1900 i Edinburgh, g. 1° 28. dec. 1928 m. slagter **Robert Dundas**, f. 14. jan. 1902 † 31. jan. 1931; 2° 24. okt. 1941 m. signalmand ved Jernbanerne **Andrew Anderson**, f. 31. okt. 1910 i Standrews Fife.

3) **WILLIAM Douglas**, f. 29. marts 1903 i Wigtownshire, mejeribestyrer, g. 6. juni 1929 m. **Jane (JANIE) Elsie Black**, f. 7. okt. 1905 i Cupor Fifehire. Børn:

a) **WILLIAM Wallace**, f. 29. april 1930 i Kirrossshire, bådebygger.

b) **JANE Elsie**, f. 21. juli 1931 i Kirrossshire.

DE ROEPSTORF



Kaptajn **Johan Christopher Roepstorff** blev adlet 16. april 1701 med navnet *de Roepstorff*. Familien skriver sig *de Roepstorff*. Udførlig stamtavle med våbenafbildning i farver, se årg. 1917.

Præsensliste, se årg. 1976-78.

SCAVENIUS I



Kammerherre Peder Brønnum Scavenius til Gjorslev etc. blev ved patent af 23. dec. 1843 optaget i den danske adelsstand. Udførlig slægttavle med våbenafbildning i farver, se denne årg.

JØRGEN OVE Brønnum Scavenius, f. 31. marts 1917 (søn af direktør CARL Sophus, f. 24. juli 1871 † 11. marts 1950 og Bertha Henriette Frederikke (FRITZE) de Falsen baronesse Zytphen-Adeler, f. 28. juli 1875, g. 6. febr. 1901 † 4. maj 1955), cand. jur., kontorchef i udenrigsministeriet (R*) (Fi.H.R.3¹) (Stb.Kron. M.E.II), g. 11. okt. 1958 i Hellerup (Helleruplund K.) m. INGE Groth (F.: grosserer Johannes Ludvig Petersen og Ella Christiane Hansen), f. 18. aug. 1923. [K.] Datter:

LONE Brønnum, f. 19. juni 1959 i Hellerup. [Vallø].

SØSKENDE

1. JACOB Frederik Gregers Brønnum, f. 5. marts 1904 † 3. marts 1976, oberstløjtnant i U.S. Airforce, søgfører, dansk vicekonsul, g. 1° ..., skilt; 2° ... m. IRMA Pahl, f. 3. april 1914. [Alaska.] Datter:

af 1. ægteskab:

Datter, f. ...

2. ALIX Brønnum, f. 13. maj 1902, enke efter kontorchef, ritmester, legationsråd Christian Haxthausen. [Paris.]

FADERS BRØDRE

1. PEDER Brønnum, f. 12. april 1866 † 27. marts 1949, hofjægermester, g. 1° 28. april 1892 m. Emma Andrea FERNANDA Mourier-Petersen, f. 16. april 1871, skilt 1905 † 13. juni 1957; 2° 8. juni 1907 m. CATHARINA, født de Grinevsky, f. 5. april 1866, skilt 1910 † 18. juni 1923; 3° 17. sept. 1924 m. ALVILDA Rasmussen, f. 14. juli 1880 † 29. jan. 1944; 4° 8. nov. 1946 m. FRIEDA Christiane Thalia von Leitner, f. 25. aug. 1891 † 5. jan. 1971. Datter:

af 1. ægteskab:

MARIE LOUISE Alvilda, f. 17. febr. 1897 på Gjorslev † 7. jan. 1978, g. 4. juni 1919 m. kontreadmiral EMMANUEL Briand de Crèvecoeur, f. 18. juni 1882 † 2. juli 1968, skilt. [Kokkedal.]

2. Julius FREDERIK Christian til Gjorslev og Søholm, f. 8. april 1868 † 22. sept. 1923, cand. jur., g. 10. febr. 1914 m. ELSE Rosen Haxthausen, f. 2. juli 1891 † 2. april 1963 (g. 2° m. godsejer Julius Valdemar Noel †). Døtre:

a. ANNIE Louise Brønnum, f. 27. febr. 1916 på Gjorslev (Holtug K.), g. 1° 20. aug. 1935 i Kbh. (V.F.) m. direktør HENRY Raoul Luppy, f. 8. maj 1898, skilt; 2° m. proprietær Jørgen Hartel, skilt; 3° 30. april 1958 i Kbh. (b.v.) m. sekretær Poul BØRGE Bisgaard Ulbricht, f. 3. okt. 1905 i Kbh. [Kbh.]

b. KAREN-MARGRETHE Brønnum, f. 26. sept. 1917 på Gjorslev (Frederiksberg K.), kompagnichef i hjemmevernet, g. 1° 19. aug. 1939 i Kbh. (b.v.) m. sekondløjtnant CARL Gustav Frederik Henckel Collet Rosen, f. 14. marts 1917, skilt; 2° 29. nov. 1941 i Kullerup m. proprietær PREBEN Christian Sonne-Schmidt, f. 6. maj 1911 i Gentofte. [Spanien.]

3. **KNUD Gjord**, f. 21. sept. 1879 † 14. maj 1955, direktør, g. 2. juni 1907 m. **HENRIETTE Olivia Dahl**, f. 11. febr. 1886 † 25. dec. 1969. Døtre:
- Birgitte (BITTEN) Louise Brønnum**, f. 4. jan. 1909 i Kbh., statsaut. translator i fransk. [K.]
 - ANNEMARIE Gudrun Brønnum**, f. 16. jan. 1912 i Roskilde (katolsk K.), malerinde, g. 10. april 1937 m. advokat **OLOF Rutger af Robson**, f. 18. jan 1904 † 8. aug. 1956. [K.]
 - INGER Vibeke Brønnum**, f. 12. april 1917 (Chr.X.Fr.M.) (Chr.X. Kl.E.M.) (N.D.M.), g. 25. sept. 1946 m. stabschef i hjemmeværnet, major **Werner MICHAEL Iversen**, f. 14. juni 1893 † 18. april 1967. [Lyngby.]

FARFADERS BRODER

CARL Sophus til Klintholm, f. 9. aug. 1839 † 14. febr. 1901, cand. polyt., kammerherre, g. 26. aug. 1869 m. **Annie Julie Emely Gustave THYRA Castonier**, f. 25. nov. 1850 † 3. dec. 1930. Børn:

- JACOB Frederik**, f. 30. aug. 1870 † 15. nov. 1928, g. m. **Ingeborg CHRISTINE Pedersen**, f. 16. febr. 1891 † 6. juni 1973. Børn:
 - PALLE Egon**, f. 18. febr. 1916. [Krathuset, Langeland.]
 - CARMEN Thyra**, f. 18. aug. 1920 i Buenos Aires, g. 25. april 1945 i Kbh. (Jac.) m. civilingeniør **Charles Henry Krayenbühl**, f. 8. maj 1907. [K.]
- CARL SOPHUS til Klintholm**, f. 7. maj 1872 † 23. okt. 1961, cand. jur., kammerherre, g. 8. okt. 1908 m. **GERDA Hansen**, f. 1. nov. 1886 † 16. sept. 1959. Søn:

CARL Christian Brønnum, f. 6. aug. 1915, kammerherre, hofjægermester, oberstløjtnant af res. i livgarden (R^{*}.) (Chr. X.Kr.E.M.) (Hjv. F.T.) (R.O.H.T.) (A.M.F.3) (Fi.R.F.T.) (N.V.O.H.T.1) (Stb.B.E.3) (Sv.R. O.H.T.) (Sv.bf. B.F.T.2), g. 1^o 28. okt. 1943 i Kbh. (B) m. **BIRTE Elsebe Rist** (F.: cand. polyt. Torben R. og Gerda Sonne), f. 30. april 1918 på Frederiksberg, skilt 1966; 2^o 2. aug. 1966 m. **YVONNE Westermann** (F.: forlagsboghandler Poul W. og Ester Elizabeth Møldrup), f. 28. april 1930. [Klintholm pr. Borre.] Børn:

af 1. ægteskab:

- BENTE Christina Brønnum**, f. 12. dec. 1944 i Stockholm, mag. art. (kunsthistorie), kunstkritiker, g. 24. maj 1974 i Kbh. (C) m. skuespiller ved Det kgl. Teater **JOEN Steensen Bille**, f. 11. april 1944.
- Carl PETER Brønnum**, f. 17. april 1947 i Hellerup, løjtnant af res. i livgarden, godsejer, g. 18. dec. 1975 m. lærerinde **Annett Caja Schram-Nielsen** (F.: ambassadør, dr. phil. Erik S.-N. og Grethe Volkert), f. 27. sept. 1945. [Hellerup.] Søn:

Carl Gustav Jacob Brønnum, f. 27. maj 1976.

- ALETTE Karine Brønnum**, f. 24. marts 1952 i Hellerup, stud. mag. [Kbh.]

3. **Frederik Holger**, f. 31. okt. 1875 † 7. jan. 1949, vinbjergsejer, g. 20. marts 1926 m. **RENÉE Sterlin**, f. 20. okt. 1899. [Toulon.] Børn:

- LILAS Fernande Andrée Thyra**, f. 9. jan. 1927 i Marseille, pianolærerinde. [Paris.]
- YËZ André Fernand**, f. 13. maj 1935 i Aix-en-Provence, flyverofficer,

g. 8. juli 1961 i Aix-en-Provence m. FRANCOISE Donnier, f. ... 1937 i Aix-en-Provence. Sønner:

- 1) Rémi, f. 26. maj 1962 i Dijon.
- 2) Frédéric, f. 20. okt. 1963 i Dijon.

c. CALUDE Terminus Jeanne Andrée, f. 4. febr. 1941 i Toulon, g. 30. juli 1966 i Aix-en-Provence m. elektroingenør Jean-Claude Francois La Porte, f. 4. nov. 1941 i Paris.

4. ERIK Julius Christian, f. 13. juni 1877 † 29. nov. 1962, cand. polit., gesandt, stats- og udenrigsminister, g. 1^o 6. juli 1913 m. EMMA Eliza, født Hansen, f. 2. febr. 1869 † 26. maj 1949 (hun g. 1^o m. apoteker, cand. polit. Carl OTTO Valdemar Benzons, skilt, † 1927), 2^o 10. sept. 1946 m. ALICE Ninon Duvantier (F.: kontorchef A.M.D. og Nanny Jørgensen), f. 10. juli 1904 på Frederiksberg (g. 1^o m. direktør Eric Conradt-Eberlin †, skilt). [Gjerrild.]

5. Fergus ROGER, f. 24. okt. 1880 † 19. okt. 1958, kunstmaler, g. 14. maj 1910 m. RIGMOR Alvilda Sørensen, f. 22. okt. 1888 † 2. april 1978. Børn:

a. MAY Maria Elisabeth Rigmor Brønnum, f. 10. marts 1911 i München, g. 18. aug. 1932 i Kbh. (Mess.) m. sognepræst AXEL Peter Sonne Dam, f. 26. febr. 1905 på Frederiksberg. [Regstrup.]

b. PEER Christian Brønnum, f. 10. sept. 1912, militærkørelærer, g. 30. aug. 1941 i Kbh. (E) m. BODIL Adam (F.: Jean A. og Emma Wigen), f. 1. febr. 1916. [Borre.] Børn:

1) KARINE Lucie Brønnum, f. 13. nov. 1942 i Kbh., sygeplejerske, g. 3. juli 1965 i Kbh. (E) m. svagstrømsmekaniker Axel Erling Munck Rasmussen, f. 17. okt. 1938. [Råbylille.]

2) PEDER Brønnum, f. 8. aug. 1945, mekaniker, g. 6. april 1968 m. lærerinde Inger MERETE Gerstrøm (F.: læge Hans Peter G. og Grete Neersted), f. 8. okt. 1944. [Råbylille.] Børn:

a) OVE, f. 11. april 1971 i Kbh.

b) JULIE, f. 22. febr. 1973 i Stege.

3) JOHAN-FREDERIK Brønnum, f. 21. okt. 1949 i Kbh. (St.P.), kartograf ved det kgl. Søkartarkiv, g. 1. nov. 1979 på Kbh.s Rådhus m. korttegner TOVE Møllegaard Madsen (F.: gårdejer Wilhelm M. og Ellen Sørensen), f. 28. marts 1950. [K.] Børn:

a) Peer GUSTAV Brønnum, f. 6. nov. 1977 i Kbh. (Fanefjord K.).

b) LUCAS Brønnum, f. 12. okt. 1979 i Kbh. (Fanefjord K.).

c. JENS ERIK Brønnum, f. 5. aug. 1915, civilingeniør, g. 1^o 7. jan. 1936 i Kbh. (Mess.) m. ERNA Jacobsen, f. 7. jan. 1918, skilt; 2^o 30. april 1953 i Gentofte m. journalist VIBEKE Flach (F.: grosserer Carl Vilhelm Frederik F. og Rigmor Stage Nielsen), f. 15. febr. 1926. [Holte.] Søn:

af 1. ægteskab:

Johnny Olaf Brønnum, f. 16. juli 1936 i Charlottenlund (Mess.), student, kunstmaler, g. 1^o 6. jan. 1963 m. INGA Eisenhardt (F.: maskinmester i Ø.K. Ove E. og Inga Mathiasen), f. 18. sept. 1935, skilt 1977, g. 2^o 16. juni 1978 m. ANNE-MARIE Sørensen. [Sverige.] Børn:

af 1. ægteskab:

a) Anja Kirstine, f. 22. aug. 1963.

b) Jens JACOB, f. 4. aug. 1965 i Bjergsted.

c) Thomas STEFAN, f. 30. juni 1970 i Kalmar.

af 2. ægteskab:

d) SVANTE, f. 14. nov. 1977.

d. HANS Ove Brønnum, f. 26. sept. 1917, forstkandidat, plantagebestyrer, g. 30. maj 1941 i Hellerup (Mess.) m. HELGA Herdis Blem Larsen (F.: Osvald Peter L. og Ingeborg Agnes Blem), f. 27. juli 1918. [Ubatuba, Brasilien.] Børn:

1) JACOB Erik Brønnum, f. 17. sept. 1942 i Kbh., cand. mag., g. 29. juni 1963 i Århus m. adjunkt HANNE Buttenschøn (F.: bankfuldmægtig Hans Børge B. og børnebibliotekar Ellen Kvist), f. 11. april 1942 i Esbjerg. [Trøense.] Datter:

.. Camilla Louise Brønnum, f. 27. nov. 1967 i Charlottenlund (Jægersborg K.).

2) ANNIE Ingeborg Brønnum, f. 10. dec. 1944 i Hellerup (Gentofte K.), exam. art., g. 10. febr. 1968 i Udby K. m. cand. polit. Michael Christian Stig Iuul, f. 26. jan. 1943. [Northampton.]

3) MICHAEL Peter Roger Brønnum, f. 30. juni 1946 i Hellerup (Gentofte K.), cand. soc. [Amsterdam.]

4) EVA Patricia Brønnum, f. 14. febr. 1956 i Chile, g. 29. nov. 1974 m. Stephen Bromfield Geld, f. 18. april 1951 i Chicago. [Sao Paulo, Brasilien.]

e. Otto Ove Julius JEP Brønnum, f. 22. okt. 1920, mag. art., universitetslektor, forskningsbibliotekar ved Statsbiblioteket, g. 19. maj 1944 i Udby K. m. arkitekt BIRTHE Dethlefsen (F.: Herman Nicolaj D. og Anna Margrethe Hartlev), f. 24. juni 1920 † 16. okt. 1980. [Århus.] Børn:

1) THOMAS Michael Brønnum, f. 27. jan. 1950 i Kbh. (Udby K.), bibliotekar. [Vejle.]

2) MERLE Charlotte Brønnum, f. 11. sept. 1955 i Kbh., stud. mag., g. 19. juni 1976 i Gjerrild K. m. stud. mag. ERIK Bartholdy Glenthøj, f. 28. maj 1955. [Tranekær.]

6. HENRIK Edgar, f. 3. sept. 1887 † 13. dec. 1933, assistent i Forsikringselskabet »Danmark«, g. 20. sept. 1919 m. Emilie Margrethe (Gethe) Steincke, f. 8. okt. 1899 † 30. juli 1972. Børn:

a. BENDT Maria Finn Brønnum, f. 6. dec. 1925 på Frederiksberg, klinisk psykolog, g. 1° 1. juli 1950 i Hellerup (St. Therese) m. BIRGIT Cathrine Høffner (F.: grosserer Carl H. og Ida Callesen), f. 17. juni 1928 i Åbenrå, skilt 1954; 2° 21. aug. 1958 (b.v.) m. RIGMOR Nanna Landschoff Jørgensen (F.: gårdejer Holger Chr. J. og Thora Kirsten Kathinka Jensen), f. 9. aug. 1928, skilt 1965; 3° 28. dec. 1968 m. Jytte (Puk) Christa Serup, f. Jørgensen (F.: fagforeningsformand Søren Bernhard J. og Kirstine Marie Lauritzen), f. 14. juli 1928. [Everdrup.] Døtre:

af 1. ægteskab:

1) Benedicte Maria Elisabeth Brønnum, f. 22. dec. 1950 i Birkerød, laborant, g. 24. juni 1971 i Gladsaxe K. m. læge Hans Christian Wulf, f. 18. aug. 1943. [Gentofte.]

2) ALIX Maria Birgitte Brønnum, f. 15. april 1952 i Hørsholm, stud. mag., g. 4. aug. 1973 i Gentofte K. m. civilingeniør Steen Studstrup, f. 19. okt. 1948. [Holte.]

b. SUZANNE Maria Emilie Brønnum, f. 7. maj 1928 på Frederiksberg, overassistent i udenrigsministeriet. [Charlottenlund.]

c. THYRA Karine Maria Brønnum, f. 25. juni 1932 på Frederiksberg, børnehavelærerinde. [Herlev.]

SCAVENIUS II

Hofjægermester Jakob Brønnum Scavenius til Basnæs, der var en broder til formænte kammerherre Peder Brønnum Scavenius, blev ved patent af 20. marts 1844 optaget i den danske adelsstand. Udførlig slægttavle med våbenafbildning i farver, se denne årg. Uddød 13. nov. 1976.

SCHACK



Gammel nordtysk adelslægt, af hvilken Hans Schack i det 17. årh. kom til Danmark, 6. jan. 1658 blev naturaliseret og 25. maj 1671 ophøjet i grevelig stand. 17. sept. 1772 erhvervede Hans greve Schack bevilling på, at alt hans afkom må føre grevetitel. – Kammerherre Engel Carl Ernst von Schack blev naturaliseret 17. jan. 1776. – Udførlig slægttavle og våbenafbildning i farver, se årg. 1932.

DEN ADELIGE LINIE

1. gren

Se »Danmarks Adels Aarbog«, 1932 og
»Genealogisches Handbuch des Adels II
(Gräfliche Häuser AI).«

DEN GREVELIGE LINIE

HANS lensgreve Schack til Schackenborg m.m. og det Seekamp'ske fideikommis, f. 8. april 1930 på Schackenborg (søn af amtmand, kammerherre, hofjægermester, lensgreve Otto Didrik, f. 11. jan. 1882 † 28. jan. 1949 og KARIN Maria Bertha Josephine von Schack, f. 27. nov. 1889, g. 15. nov. 1923 † 22. nov. 1960), kammerherre, hofjægermester, ulønnet hjælpepræst i Brede, g. 1^o 21. sept. 1957 i Møgeltønder K. m. JUNE Barbara Jernert (F.: direktør, cand. polit. Carl Vilhelm J. og Grethe Rønberg), f. 10. marts 1939 på Frederiksberg, skilt; 2^o 4. aug. 1961 i Århus (N) m. KARIN Grete Olsen (F.: direktør Børge Chr. O. og Karen Margrethe Borchsenius), f. 10. aug. 1937. [Schackenborg ved Møgeltønder.]

SØSTRE

1. Comtesse KARIN BIRGITTE Ulrica Henny Ellen, f. 11. jan. 1925 på Schackenborg, student, hofdame* hos Hds. Majestæt Dronning Ingrid (Fr.IX.M.T.) (Stb.V.2), g. 15. aug. 1959 i Møgeltønder K. m. generallejt-nant* Adolf Erik Ehrnrooth (K1*), f. 9. febr. 1905 i Helsingfors. [Åbo.]
2. Comtesse EVA Margrethe Agnes Elisabeth, f. 6. juni 1926 sst., overlæge, g. 12. juli 1952 på Schackenborg m. professor, overlæge, dr. med. HUGH Francis George Zachariae, f. 5. nov. 1925 i Bangkok. [Århus.]
3. Comtesse INGER SYBILLE, f. 3. febr. 1929 i Tønder, student, lægesekretær, g. 14. maj 1958 på Frederiksberg (b.v.) m. skibsreder Knut Henry Marx-Nielsen, f. 21. juli 1918, skilt. [K.]

FADERS BRØDRE

1. Greve CHRISTIAN, f. 24. dec. 1882 † 24. dec. 1970, preuss. forstmeister, premierløjtnant, g. 30. maj 1913 m. RUTH von Zimmermann, f. 1. febr. 1888 † 24. marts 1943. Børn:

a. Comtesse CHRISTIANE HELENE Margarethe, f. 14. febr. 1915 i Halle, g. 24. marts 1941 i Nienover m. Jobst friherre von Oldershausen zu Oldershausen, f. 11. juni 1913 i Breslau. [Oldershausen üb. Northeim.]

b. Comtesse ÆBLE Ulrikke Agnes, f. 22. nov. 1918 i Wurzen, g. 12. nov. 1947 i Nienover m. Diplomingenieur HORST Wiegemann, f. 15. aug. 1920 i Essen. [Mülheim.]

2. Greve ERIK Hans, f. 17. sept. 1889 † 2. juni 1973, cand. polit., generalkonsul, g. 1° 4. aug. 1919 i Vedbæk m. ELSE Grundtmann, f. 25. juni 1898 i Kbh., skilt 1929 (hun g. 2° m. Otto baron Lerche); 2° 27. okt. 1931 m. FANNY Agnete, født Bodenhoff, f. 22. okt. 1898 † 22. juli 1975 (hun g. 1° m. fabrikant Harald van Deurs, skilt 1931). Søn:

af 1. ægteskab:

Greve WERNER Didrik, f. 30. aug. 1922 i London, student, direktør, g. 1° 20. juli 1946 på Frederiksberg, (b.v.) m. KAREN Juliane Frida de Klauman, skilt; 2° 28. dec. 1951 i Kbh. m. GUDRUN Bach (F.: vicekonsul Bruno B. og ...), f. 22. nov. 1928. [Frederiksberg.] Sønner:

af 2. ægteskab:

a. Greve Michael Hans, f. 1. juni 1952.

b. Greve Ulrik Kim, f. 28. juni 1958.

SCHAFFALITZKY DE MUCKADELL



En mæhrisk adelsslægt, der i det 17. årh.'s slutning kom til Danmark. Gehejmeråd Albrecht Christopher Schaffalitzky de Muckadell til Arreskov optoges 2. april 1783 i den danske adel som greve af Muckadell. Slægten fører navnet Schaffalitzky de Muckadell. – Udførlig slægttavle og våbenafbildning i farver, se årg. 1928.

Vilhelm BENDT baron Schaffalitzky de Muckadell, f. 21. april 1892 på Brobygaard (søn af kammerherre, hofjægermester, cand. jur., lensgreve ALBRECHT Christopher Carl Ludvig til grevskabet Muckadell, f. 11. juli 1859 † 10. aug. 1939 og CHARLOTTE Christiane Sophie Cederfeld de Simonsen, f. 12. dec. 1862, g. 7. sept. 1887 † 14. april 1918), student, landbrugskandidat, forpagter*, medlem af repræsentationskabet for Fyenske Brandassuranceelskab, g. 1° 20. juli 1916 i Sdr. Broby m. METHA Lodberg, f. 14. april 1895 † 24. nov. 1945; 2° 25. juni 1949 i Frederiksberg Slotsk. m. Else Bornemann, f. 11. jan. 1895 † 25. juli 1974. [Gelskov ved Højrup.] Døtre:

af 1. ægteskab:

1. Baronesse ELSE Marie Charlotte, f. 23. nov. 1917 på Gelskov, student, fysioterapeut, g. 7. sept. 1946 i Hillerslev m. seminarielærer, pastor Niels Abelin Schou, f. 29. april 1921. [Fredericia.]

2. Baronesse INGE, f. 28. maj 1921 på Gelskov, student, eksam. hushold-

ningslærerinde, socialrådgiver, g. 25. jan. 1954 m. NIELS Hatting, f. 10. marts 1927. [Brønshøj.]

BRØDRE

1. *Lensgreve ERIK til Arreskov, f. 5. aug. 1888 † 5. juni 1970, cand. jur., kammerherre, hofjægermester, g. 28. sept. 1923 i Ørbæk m. ANNA-ELISABETH Lange (F.: godsejer Rasmus Lars Haagen Leth L. og Bodil Langkilde), f. 19. okt. 1896 på Ørbækklunde. [Arreskov ved Korinth.]*

2. *Baron CHRISTIAN ALBRECHT, f. 21. aug. 1894 på Brobygaard † 1. juli 1978, student, forstkandidat, kammerherre, hofjægermester, kurator* for Det adelige Stift Vallø i Sjælland, (K.*D.M.), g. 12. maj 1920 i Kbh. m. cand. phil. RØSKVA Margrete Metz, f. 5. aug. 1887 † 26. febr. 1968. [Bjergsted Skov ved Jyderup.] Sønner:*

a. *Baron MICHAEL, medejer af Arreskov gods, f. 18. marts 1922 i Jægerhuset ved Arreskov, dr. agro., kammerherre, hofjægermester, sekondløjtnant i livgarden, g. 31. marts 1951 i Ordrup K. m. BIRGITTE Monberg (F.: overlæge, dr. med. Anthon M. og Ingeborg Kizer), f. 4. okt. 1928 i Kbh. [Brobygaard pr. Broby.] Børn:*

1) *Lensgreve ERIK Engelke, f. 16. jan. 1952 i Hellerup, medejer af Arreskov gods, cand. jur., advokat. [Arreskov.]*

2) *Baron JACOB, f. 5. okt. 1953 i Kbh., medejer af Arreskov gods, forstkandidat, forstfuldmægtig. [Kbh.]*

3) *Baronesse MICHALA, f. 6. aug. 1956 i Hellerup, stud. mag. (Vallø). [Århus.]*

4) *Baron ULRIK, f. 4. aug. 1959 i Hellerup, student.*

b. *Baron HENRIK, medejer af Bjergsted Skov og Grevindeskoven, f. 30. nov. 1923 i Jægerhuset ved Arreskov, student, sekondløjtnant i livgarden, forpagter, g. 22. sept. 1951 i Tjele K. m. ELLINOR Lüttichau. [Bjergsted Skov, Jyderup.] Børn:*

1) *Baron Christian, f. 29. sept. 1953 i Skotland, geolog. [Dublin.]*

2) *Baronesse VIBEKE MARGRETHE, f. 13. okt. 1956 i Randers. (Vallø).*

3. *Baron CARL ADOLPH, f. 28. febr. 1904 på Brobygaard, cand. polyt., afdelingsingeniør* ved Generaldirektoratet for Statsbanerne, chevalier grand croix d'honneur de l'Ordre de Saint-Lazare de Jérusalem og Grand Bailli f. Danmark 1971-81 (R1*), g. 16. marts 1927 i Østerhæsinge m. KAREN Kragelund, dame de mérite de l'Ordre de Saint-Lazare de Jerusalem (F.: Frederik Albinus K. og Thora Sophie Margrethe Christensen), f. 5. dec. 1906 i Lyderslev. [Charlottenlund.] Børn:*

a. *Baronesse Anna SOPHIE, f. 22. okt. 1928 på Arreskov, student, keramiker, sygeplejerske, g. 3. sept. 1954 i Ordrup K. m. universitetslektor, overlæge, dr. med. OVE Jessen, f. 22. sept. 1928. [Lyngby.]*

b. *Baronesse MARIE LOUISE, f. 28. febr. 1930 i Kbh., g. 4. juli 1953 i Ordrup m. sergent ved ingeniørtropperne, cand. polyt., afdelingsingeniør FLEMMING Viggo Lange, f. 19. marts 1929. [Rungsted Kyst.]*

c. *Baronesse KAREN MARGRETE, f. 15. marts 1931 i Kbh., g. 30. aug. 1952 i Ordrup K. m. prokurist POUL Kirkensgaard, f. 5. aug. 1923. [Virum.]*

d. *Baron BERNHARD, f. 22. dec. 1932 i Kbh., student, sergent ved ingeniørtropperne, ekspeditionschef, merconom, chevalier d'honneur de l'Ordre de Saint-Lazare de Jérusalem, form. f. Uggerløse menighedsråd, g. 25. febr. 1961 i Ordrup K. m. GRETHE Bossen, medl. af kvindl. Marine-*

korps, dame de mérite de l'Ordre de Saint-Lazare de Jérusalem (F.: lektor, cand. mag. Andreas Christian B. og Anna Juditha Staun Lassen), f. 7. april 1939. [Lyng.] Børn:

1) Baronesse *Ida Charlotte*, f. 6. dec. 1961 på Frb. (Vallø).

2) Baron *Carl Bernhard*, f. 1. sept. 1963 på Frb., grad. fra Casa Grande High School, Calif.

FARBRØDRE

1. *Baron CARL BERNHARD*, f. 26. maj 1861 † 1. febr. 1930, *hoffjægermester*, g. 8. juli 1887 m. *NANCY Ellen Hansen*, f. 22. juli 1866 † 7. marts 1922. Børn: *Baron OVE*, f. 7. maj 1890 † 16. juli 1976, g. 19. juni 1915 i *Gestelev m. VALBORG Sporon-Fiedler* (F.: *godsejer, hoffjægermester Frederik S.-F. og Anna Sophie Holm*), f. 24. okt. 1892 på *Bonderup* † 28. sept. 1980. Børn:

1) *Baron MOGENS*, f. 8. juni 1916 på *Rynkebygaard*, ingeniør, *Commandeur Noble de mérite de l'Ordre de Saint-Lazare de Jérusalem*, g. 5. juni 1943 i *Gestelev m. Kis Krüger Andersen*, *Compagnon de l'Ordre de Saint-Lazare de Jérusalem* (F.: *Ernst Heinrich Krüger A. og Alma Mathea Rasmussen*), f. 26. juli 1921. [Charlottenlund.] Børn:

a) *Baron OVE Bernhard*, f. 4. aug. 1944 i Kbh., *sekondløjtnant i pansertropperne*, 1. reservelæge, dr. med., g. 18. febr. 1967 i *Jægersborg K. m. laborantinstruktør Karen Marie Nissen* (F.: *Erik Hans Markus N. og Ida Agnete Krøger*), f. 16. maj 1948. [Lyngby.] Børn: (1) *Baronesse CAROLINE*, f. 17. juni 1972 i Charlottenlund. (Vallø).

(2) *Baron-FREDERIK*, f. 21. maj 1975 i Charlottenlund.

b) *Baron HANS Ulrik*, f. 3. april 1946 i Kbh., cand. pharm., i *sundhedsstyrelsen*, g. 1. aug. 1970 i *Skovshoved K. m. lærer WINNIE Hoffensetz* (F.: *Kurt H. og Lily Maria Mogensen*), f. 24. dec. 1946. [Bagsværd.] Børn:

(1) *Baronesse ULRIKKA*, f. 27. okt. 1973 i Charlottenlund. (Vallø).

(2) *Baron CHRISTIAN*, f. 15. juni 1976 i Charlottenlund.

(3) *Baron JACOB*, f. 29. marts 1980 i Gentofte.

c) *Baronesse Birgitte MARIE*, f. 14. jan. 1951 i Kbh., adjunkt, g. 29. juni 1974 i *Ørdrup K. m. cand.jur. SØREN Malling Olsen*, f. 10. febr. 1951, skilt. [Charlottenlund.]

2) *Baronesse ANNA Elisabeth*, f. 18. juni 1917 på *Rynkebygaard*, g. 21. aug. 1938 i *Nyborg m. bogholder Erik Lacoppidan Mielche*, f. 2. jan. 1909, skilt, † 13. aug. 1980. [Diernisse.]

3) *Baronesse TOVE*, f. 8. juni 1921 på *Rynkebygaard*, g. 1° 30. jan. 1943 i *San Francisco m. THEODOR Schuitemaker*, f. 6. okt. 1918, skilt; 2° 5. juni 1954 m. *generalkonsul, kontorchef i udenrigsministeriet PAUL Bernhard Ryder*, f. 1. nov. 1892 † 4. dec. 1972. [Diernisse.]

2. *Baron LUDVIG Sophus Vilhelm til Rødkilde og Margrethesminde*, f. 24. sept. 1865 † 15. april 1923, g. 5. juli 1893 m. *EMMA Margrethe Hansen*, f. 18. juni 1869 † 9. maj 1957. Børn:

a. *Baron JOHAN LUDVIG*, f. 21. april 1894 † 30. okt. 1963, *hoffjægermester*, g. 19. okt. 1918 i *Ollerup m. ELSE Undset Gyth*, f. 24. juni 1897 i Kbh. [K.]

Datter:

Baronesse ANNE Merete Louise, f. 22. sept. 1924 på *Margrethesminde*, g. 10. juli 1948 i *Ulbølle m. godsejer, major GEORGE Keith Agnew*, f. 25. nov. 1918. (Rougham, England.)

b. Baron HENNING Emil, f. 17. maj 1895 † 9. sept. 1965, g. 16. nov. 1920 m. GUDRUN comtesse Bille-Brabe-Selby, f. 16. nov. 1897 † 15. juni 1964 (g. 1^o m. Peter Anton Jacobæus, skilt). Søn:

Baron STEEN Eiler, f. 27. aug. 1921 på Horne Møllegaard, student, sekondløjtnant i fodfolket, administrator, g. 1^o 17. maj 1944 i Kbh. m. Edith Valborg Waage Petersen (F.: grosserer Hans W. P. og Eva Lassen), f. 25. maj 1922 i Kbh., skilt; 2^o 13. aug. 1948 i Svanninge m. JYTTE Harpøth Bang (F.: hotelejer Holger Schelde B. og Erna Johanne Sidonia Marie Nielsen), f. 2. sept. 1925 i Kbh. (H), skilt. [Frbg.]

af 1. ægteskab:

a) Baron MICHAEL, f. 17. jan. 1945 i Kbh., styrmand, tjent i Fremmedlegionen, gruppefører i Hjemmeværnet, servicechef, g. 2. sept. 1966 i Frederiksborg Slotsk. m. jordemoder VIBEKE Lendal (F.: major Poul Erik L og Tove Røen), f. 29. sept. 1944. [Roskilde.]
Sønner:

(1 Baron Nicolas Henrik, f. 11. juni 1968 i Kbh.

(2 Baron CHRISTIAN, f. 31. jan. 1972 i Roskilde.

(3 Baron PHILIP, f. 14. dec. 1979 i Roskilde.

af 2. ægteskab:

b) Baron STEEN Harpøth, f. 4. april 1949 i Fåborg, sales promotor i K.L.M., g. 10. nov. 1973 i Bagsværd (Stengårds K.) m. Inger-Margrethe Larsen (F.: arkitekt Ejner J.P.L. og Inger Margrethe Andersen), f. 5. aug. 1950 i Kbh., skilt. [Birkerød.] Børn:

1) Baron MORTEN, f. 20. april 1976 i Charlottenlund.

2) Baronesse MIE, f. 20. april 1976 i Charlottenlund.

c. Baronesse ELSE, f. 24. jan. 1902 på Rødkilde, g. 1^o 26. sept. 1924 m. ERVIN Carl Suenson, f. 13. maj 1900, skilt 1935 † 1. jan. 1970; 2^o 3. marts 1937 i Kbh. (b.v.) m. overbetjent Harald VAGN Bygbjerg, f. 17. jan. 1906 i Kundby. [Vallensbæk.]

FARFADERS FARBRØDER

Baron LUDVIG Detlev til Nybøllegaard, f. 19. jan. 1804 † 30. sept. 1864, forst- og jagtjunker. Søn:

Baron LUDVIG Bernhard Maximilian, f. 10. maj 1843 † 13. marts 1922, oberstløjtnant, g. 19. jan. 1877 m. FANNY Kirstine Laurine Holm, f. 19. dec. 1859, skilt 1891 † 24. nov. 1944 (hun g. 2^o m. svensk hofretsnotar Ernst FREDRIK Bjørkman †). Søn:

Baron CAI, f. 23. okt. 1877 † 24. jan. 1972, kaptajn af flåden, afdelingschef i marineministeriet, chefredaktør, g. 15. dec. 1900 m. ELLEN Ingeborg Seiersen, f. 14. febr. 1897 † 6. okt. 1968. Døtre:

a) Baronesse BERETE, f. 18. sept. 1901, konventualinde i Roskilde adelige Jomfrukloster. [Roskilde.]

b) Baronesse Ellen IRMELIN, f. 5. nov. 1911, g. 22. april 1943 i Kbh. (B) m. overlærer PETER Refshauge, f. 22. okt. 1911 på Nørregaard, skilt. [Hørve.]



SCHEEL - SCHEELE

Tysk slægt, der i det 17. årh. kom til Danmark, og af hvilken de ægte agnatiske descendenter af den 1738 afdøde general-løjtnant Hans Heinrich Scheel ved kgl. åbent brev af 1. okt. 1890 er anerkendte som hørende til den danske adel. - Våbenafbildning i farver og udførlig slægttafle, se årg. 1893.

I. LINIE

Den preussiske gren
Se årgang 1946

II. LINIE

JØRGEN Scheel, f. 10. febr. 1927 i Kbh. (søn af museumsinspektør HENNING Knud Jørgen, f. 31. aug. 1889 † 22. april 1970, og ELSE Amalie Olesen, f. 8. juni 1896, g. 21. dec. 1920 † 1. marts 1956), kaptajn i hjemmeværnet, (H.T.F.) (Hjv.F.T.), g. 5. april 1958 i Høsterkøb m. IRENE Svensson (F.: skovløber Ejner S. og Else Heininge Thomsen), f. 22. aug. 1939 i Birkerød. [Nykøbing F.] Børn:

1. HANS HENRIK, f. 19. dec. 1959 i Vojens (Vojens K.).
2. ELSE, f. 11. aug. 1961 i Vojens (Høsterkøb K.).

FADERS BRODER

MAX Christian Frederik, f. 2. juni 1885 † 28. sept. 1969, læge, g. 24. jan. 1914 m. WINNIE Schultz, f. 17. juli 1888 † 7. okt. 1973. Døtre:

- a. BIRTHE, f. 25. sept. 1916 i Odense, g. 1^o 10. nov. 1944 i Jægersborg K. m. fuldmægtig i overformynderiet PEDER OTTO Rosenørn, skilt; 2^o 23. nov. 1946 i Odense m. sagfører, cand. jur. SVEND Ovesen Nygaard, f. 20. sept. 1916 i Vejle.
- b. METTE, f. 3. april 1919 i Odense, g. 6. dec. 1947 i Odense m. disponent OLE Bay, f. 16. jan. 1922 i Kbh.

FARFADERS FARBRØDRE

1. HANS Christian Henrik, f. 18. marts 1804 † 17. maj 1855, toldkontrollør, karakt. kaptajn. Søn:

Joban Jacob FREDERIK, f. 20. sept. 1827 † 12. juni 1869, arkivassistent.
Sønner:

1) ANTON Frederik, f. 14. febr. 1860 † 1. maj 1937, direktør, g. 20. dec. 1910 m. Ingeborg ELISABETH Kromann, f. 26. maj 1882 † 7. juli 1973.

Datter:

TOVE, f. 8. nov. 1911, g. 28. okt. 1936 i Frederiksberg K. m. grosserer KNUD Lindvad, f. 22. aug. 1912. [K.]

2) Henrik SOPHUS Emil, f. 9. sept. 1864 † 21. febr. 1926, g. 15. juli 1900 m. PETRA Jacobine Larsen, f. 7. aug. 1867 † 16. nov. 1939. Datter:

ASTA Marie, f. 11. april 1902, g. 6. aug. 1922 m. kontrollør AKSEL Eiolf Paul Stauning, f. 21. juni 1899, † ...

2. JACOB Georg, f. 31. aug. 1813 † 15. sept. 1878, godsforvalter, g. 7. juni 1854 m. Dorothea Sophie HENRIETTE Frederichsen, f. 17. aug. 1828 † 28. dec. 1886.

Sønner:

- a. **CHRISTIAN Frederik**, f. 24. febr. 1855 † 27. aug. 1931, g. 1. maj 1892 m. **CHARLOTTE Gustafson**, f. 5. dec. 1869. [Chicago.] Børn:
- 1) **BERTHA**, f. 20. febr. 1893, g. 17. sept. 1913 m. **Beverly Burlingame Brewer**, f. 17. sept. 1891, skilt 1924. [Milwaukee, U.S.A.]
 - 2) **WALTER Byron**, f. 16. dec. 1896, superintendent, g. 28. jan. 1928 m. **PEARL Lena Martelle**, f. 1. jan. 1892. [Chicago.]
 - 3) **ESTHER Henriette Louise**, f. 6. dec. 1903. [Chicago.]
- b. **AXEL Vilhelm**, f. 15. jan. 1864 † 31. juli 1950, kontreadmiral, g. 15. okt. 1898 m. **Louise Marie CARMÉLITE Delinois**, f. 15. maj 1874 † 16. okt. 1965.

Børn:

- 1) **CARMEN Henriette**, f. 26. juli 1899 i Kbh. (B), g. 3. sept. 1930 i Kbh. (St. A.) m. direktør for kaliimporten **ANDRE Edmond Joseph Delahousse**, f. 9. april 1896 i Tourcaing, Frankrig. [Geneve.]
 - 2) **CHARLES Axel Georg**, f. 21. okt. 1900 i Kbh. (B), cand. polyt., ingeniør ved Københavns Havnevesen*, g. 29. dec. 1927 i Kbh. (B) m. **KATE Anna Mehlo Faber** (F.: kontorchef **Ulrik Peter Knud Thorvald F. og Olga Louise Kirstine Thomsen**), f. 17. juli 1906 i Kbh. [K.] Datter: **LISE**, f. 24. dec. 1929 i St. Nazaire, Frankrig, g. 4. juli 1956 i Holte m. ornitolog **CARL Weismann**, f. 20. sept. 1906 i Lindenberg, skilt 1970.
 - 3) **ERIK Linois de**, f. 26. jan. 1908 i Kbh. (B), cand. jur., ekspeditionssekretær* i finansernes centralstyrelse (Hjv.F.T.), g. 1° 4. maj 1940 i Marie-Magdalene K. m. **Clara HÉLEN Elisabeth Suenson** (F.: sekretær **Otto Frederik S. og Nina Scott-Christensen**), f. 19. sept. 1919 på Frederiksberg, skilt 1950 (hun g. 2° 6. dec. 1950 m. kaptajn **Poul Schaffalitzky de Muckadell Ramsing**, f. 9. juni 1918); 2° 6. jan. 1954 i Kbh. m. **KIRSTEN Sommer** (F.: kontorchef **Fritz Carl Valdemar S. og Susanne Margrethe Friis**), f. 2. febr. 1911 i Kbh. (Johs.). [Rungsted.]
- Sønner:

af 1. ægteskab:

- a) **Christian LENNART Linois de**, f. 26. febr. 1941 i Høllerup (Skovshoved K.), major i livgarden (Fr.IX.M.M.), g. 14. okt. 1967 i Skovshoved K. m. **Elsa Annette Maack-Petersen** (F.: grosserer **Helge M.P. og Marguerite Duzaine-Hansen**), f. 4. nov. 1942 på Frb. [Vedbæk.]
- Døtre:
- (1) **CHRISTINA**, f. 27. juli 1969 på Frb. (Skovshoved K.).
 - (2) **Barbara Ann**, f. 10. jan. 1971 på Frb. (Skovshoved K.).
- b) **PETER Michael Linois de**, f. 9. jan. 1946 i Hellerup (Skovshoved K.). [New York.]
 - 4) **JACQUELINE Marie-Rose Elisabeth**, f. 20. dec. 1909 i Kbh. (B), g. 28. juli 1932 i Kbh. (B) m. læge **KAY Rasmussen**, f. 19. nov. 1906 i Gentoft. [Maribo.]
 - 5) **LILITH Nicole**, f. 4. sept. 1916 i Kbh. (B), student, g. 19. aug. 1938 i Kbh. (B) m. overlæge, dr. med. **Erling Østergaard**, f. 9. nov. 1907 på Frederiksberg. [K.]

III. LINIE

CHRISTIAN FREDRIK Scheel, f. 27. dec. 1930 i Oslo (søn af dommer **JOHAN Fredrik**, f. 26. dec. 1889 † 4. dec. 1958), civilingeniør, g. 10. dec. 1955 i Olo m. **GINA Michelet**, f. 3. juni 1933 i Oslo. [Røa, Oslo.]

SHEEL

BRODER

Johan Henrik (JAN), f. 11. marts 1936 i Oslo, civilingeniør, løjtnant, g. 11. marts 1961 i Trondheim m. Magnhild (LILLEMOR) Forseth, f. 13. jan. 1938 i Tromsø. [Göteborg.] Børn:

1. CATHARINA, f. 22. okt. 1962 i Göteborg.
2. CHRISTIAN FREDERIK, f. 6. maj 1964 i Göteborg.

MODER

ELSE Margrethe, født Voldum-Larsen, f. 12. jan. 1900 i Kbh., g. 16. okt. 1927 i Kbh., enke 4. dec. 1958. [Røa, Oslo.]

FADERS SØSKENDE

1. CARSTEN Bay, f. 6. maj 1891 † 8. marts 1977, bankchef, g. 11. jan. 1918 i Oslo m. MILDRED Dawes, f. 19. sept. 1897 i Horten. [Moss.] Børn:

- a. CARSTEN, f. 17. JAN. 1929 I OSLO, LÆGE. [PORSGRUNN.]
 - b. HANS JACOB, f. 30. jan. 1932 i Moss, civilingeniør, g. 11. sept. 1954 i Trondheim m. EVA Gran, f. 25. marts 1930 i Trondheim, skilt. [Gjøvik.]
- Børn:

1) HANS HENRIK, f. 22. sept. 1956 i Hammerfest.

2) OVE Herman, f. 6. okt. 1959 i Moss.

3) CECILIE Mildred, f. 25. dec. 1963 i Moss.

c. Mildred MERETE, f. 8. april 1934 sst., student, sygeplejerske, g. 24. aug. 1963 m. forstkandidat PAUL Gotaas, f. 4. marts 1932 i Oslo. [Oslo.]

2. GEORG Henrik, f. 30. maj 1894 † 15. dec. 1968, kontorchef i hærens intendantur, kaptajn i reserven, g. 15. april 1922 i Oslo m. INGEBORG Bjelke Lund, f. 26. marts 1900 sst. [Bygdø.] Børn:

a. Anne Elisabeth (ANNELISE), f. 16. febr. 1923 i Graz, Østrig, g. 25. sept. 1947 m. lektor, skolebestyrer RIDAR Thygesen, f. 21. febr. 1915 i Kria., skilt. [Risør.]

b. Jens HERMAN, f. 7. juli 1924 i Oslo, advokat, direktør i Norges Handelsstands Forbund, g. 10. marts 1949 i Oslo m. Lillian (LILLAN) Margareth Gullichsen, f. 15. marts 1925. [Oslo.] Børn:

1) GEORG, f. 15. april 1950 i Oslo, advokat, g. 26. jan. 1974 m. KARI Pande-Rolfen, f. 12. jan. 1951. Datter:

Wencke Helene, f. 22. nov. 1975 i Oslo.

2) MORTEN, f. 8. JAN. 1953 sst.

3) ELISABETH, f. 26. april 1956 sst.

3. Elisabeth (LILI), f. 7. juli 1898 i Kria., keramikker, g. 6. sept. 1941 i Oslo m. komponist BJARNE Alexander Brustad, f. 4. marts 1895 i Kria., skilt. [Slemdal.]

FARFADERS BRODER

AXEL, f. 30. juli 1869 † 17. febr. 1925, højesteretsadvokat, g. 27. juli 1895 m. KIRSTEN Georgine Hjersing, f. 10. maj 1871 † 3. marts 1960. Børn:

a. Johan OTTO, f. 24. sept. 1896 † 31. marts 1958, diplomingeniør, g. 29. aug. 1942 i Værdal m. Dagrun Lund, f. 28. dec. 1908 i Vikna. [Bærum.]

Børn:

1) TRYGVE, f. 10. juni 1943 i Oslo, civilingeniør, g. 2. juli 1976 m.

ELLEN Wigaard, f. 21. okt. 1948 i Oslo. Søn:

SCHEEL

MORTEN, f. 10. april 1977.

2) RANDI, f. 22. febr. 1945, g. 3. juni 1972 m. Francisco Rey, f. 4. okt. 1945 i Valparaiso, Chile.

b. INGRID, f. 23. april 1898 i V. Aker, g. 12. sept. 1929 i Moss m. diplomingeniør RAGNAR Evensen, f. 4. sept. 1897 i Kria. [Oslo.]

c. RANDI, f. 7. juni 1899 i Moss, g. 10. maj 1921 sst. m. konsul Hermod Sverre, f. 3. dec. 1897 i Kria. [Frankrig.]

d. VILHELM, f. 4. juni 1901 i Moss, højesteretsadvokat, bankdirektør, g. 28. aug. 1926 i Drøbak m. ASTRID Ring Morterud, f. 8. juni 1902 sst. [Moss.] Børn:

1) AXEL, f. 17. sept. 1930 i Moss, cand. jur., advokat, g. 16. dec. 1957 i Oslo m. LAILA Brekke, f. 25. maj 1934. [Bærum.] Børn:

a) CHRISTIAN VILHELM, f. 4. nov. 1958 i Orkdal.

b) ANDREAS, f. 1. marts 1962.

c) ELISABETH, f. 2. febr. 1966 i Bærum.

d) Ellen Cathrine, f. 26. nov. 1968.

2) ELISABETH, f. 7. dec. 1935 sst., g. 14. dec. 1958 m. tandlæge Kjell Ola Herud, f. 20. febr. 1930. [Kongsvinger.]

e. CHRISTIAN FREDERIK, f. 19. marts 1905 † 25. okt. 1963, højesteretsadvokat, g. 2. sept. 1933 i Trondheim m. ELINOR Johanne Huitfeldt Ræder, f. 24. maj 1912 sst. [Røa, Oslo.] Døtre:

1) KIRSTEN Ræder, f. 26. april 1936 i Oslo, g. 13. dec. 1956 i Oslo m. civilingeniør THOR Mellin Olsen, f. 13. juni 1928. [Bærum.]

2) INGER JOHANNE Ræder, f. 9. marts 1940 sst., g. 22. juni 1964 i Oslo m. Jan Jørgen Haarstad, f. 23. nov. 1939 i Oslo. [Bærum.]

3) LILLIAN Ræder, f. 18. april 1947 sst., g. 23. aug. 1969 i Haslum m. advokat Finn Georg Aubert. [Oslo.]

IV. LINIE

Uddød i mandslinien 12. aug. 1945

Elisabeth (ELISE) Catharine Scheel, f. 19. maj 1901 i Kria. (datter af ekspeditionschef CHRISTIAN Frederik, f. 21. aug. 1865 † 8. marts 1926 og HELGA Andersen, f. 4. juni 1868, g. 17. juni 1896 † 28. marts 1963), g. 24. marts 1923 i Kria. m. professor i statsøkonomi og statistik, dr. phil. THOMAS Sinding, f. 21. sept. 1896 † 12. marts 1951. [Oslo.]

V. LINIE

VILHELM Scheel, f. 29. marts 1913 i Kria. (søn af gesandt ARNE, f. 11. jan. 1872 † 15. aug. 1943 og MARIA Mathilde Smith, f. 12. febr. 1885, g. 9. dec. 1909 † 27. juli 1951), forretningsmand, g. 1^o 1942 m. ..., skilt 1946; 2^o 31. marts 1950 i Oslo m. MARIT Johanne Halvorsen, f. 23. jan. 1922 i Kria. [Oslo.] Sønner:

af 2. ægteskab:

1. AXEL, 30. april 1954 i Oslo.

2. VILHELM, f. 12. febr. 1956 i Oslo.

SØSKENDE

1. VALBORG Nancy Lilli, f. 3. aug. 1911 i Kria., g. 9. dec. 1932 i Berlin m. Norges gesandt i Polen LAURITZ Grønvold, f. 17. aug. 1891 i Kria. [Warsawa.]

SCHEEL

2. ARNE, f. 6. aug. 1914 i Kria., overretssagfører, kontorchef i finansdepartementet, g. 20. dec. 1944 m. EVA Fuhr, f. 12. sept. 1916 i Tønsberg. [Oslo.]

Børn:

- a. ARNE, f. 22. nov. 1945 i Oslo.
- b. BRITA, f. 15. febr. 1950 i Oslo.

FADERS BRODER

OLAF, f. 1. okt. 1875 † 27. dec. 1942, overlæge, dr. med., g. 31. juli 1903 m. JOHANNA Sofie Nissen, f. 31. juli 1876, skilt 1929 † 8. sept. 1956. [Oslo.] Børn:

- a. AXEL Christen, f. 21. dec. 1905 † 26. maj 1953, overlæge, g. 15. juni 1938 i Oslo m. SOLVEIG Fougner Rhode, f. 12. febr. 1915. [Oslo.] Børn:
 - 1) VIBEKE, f. 25. maj 1941 i Oslo.
 - 2) OLAF, f. 4. juni 1948 i Oslo.

b. EVA Margarete, f. 12. aug. 1912 i Kria., student, arkitekt, g. 1° 2. nov. 1939 i Berlin m. diplomingeniør ALEXANDER Hans Walter Exner † marts 1944; 2° ... juli 1951 m. forretningsmand ALF Hauge, f. ...

FADERS FARBRØDER

Anton VILHELM Rosing, f. 7. okt. 1840 † 9. marts 1910, assessor i Norges Højesteret, g. 9. sept. 1882 m. Dorothea (DOLLY) Margrethe Grøn, f. 13. april 1857 † 27. juli 1934. Søn:

Andreas FREDRIK Grøn, f. 25. febr. 1886 † 24. juni 1932, dr. phil., statsarkivar, g. 5. marts 1924 i Oslo m. ALETTE Finne (F.: oberstløjtnant, dr. med. Gabriel Grubbe Dietrichson F. og Alette Cappelen), f. 1. maj 1893 sst. [Oslo.]

↙ GREVERNE SCHEEL - SE SKEEL

SCHIMMELMANN



Heinrich Carl Schimmelmann til Ahrensburg blev ved patent af 16. april 1762 ophøjet i friherrelig og 28. april 1779 i grevelig stand. - Udsørlig slægttafle og våbenafbildning i farver, se årg. 1934.

Carl Heinrich lensgreve Schimmelmann til Lindenberg, f. 23. juni 1938 på Lindenberg (søn af lensgreve HEINRICH Carl til Lindenberg og Mylenberg gods, f. 13. juni 1890 † 21. febr. 1971 (g. 1° 9. jan. 1925 m. LOUISE Demuth, f. 10. febr. 1903 i Ahrensburg, skilt)), handelsstudent, g. 1° 16. sept. 1961 i Kbh. m. ALIS Mary, født Rasmussen, f. 18. juli 1935 † 1. nov. 1963 (g. 1° m. Svend Jensen, skilt); 2° 26. nov. 1966 i Frejlev K. m. BENTE Thinggaard (F.: rutebilejer Henry T. og Elsa Faber), f. 14. nov. 1942 i Løgstør. [Lindenberg avlsgaard, Gistrup.] Børn:

af 2. ægteskab:

1. Comtesse HENRIETTE Elisabeth, f. 28. sept. 1968 i Aalborg. (Vallø).
2. Greve Carl-Gustav, f. 25. juni 1970 i Aalborg.
3. Greve Hans-Christian, f. 3. okt. 1972 i Aalborg.

SCHIMMELMANN

SØSKENDE

af faderens 3. ægteskab (se nedenfor):

1. Greve Hans Ove, f. 12. okt. 1941 på Lindenberg, direktør, g. 5. dec. 1964 på Frb. m. BIRGITTE Majgaard, f. 18. aug. 1943 i Virum, skilt; 2° 16. maj 1970 i Frederiksberg K. m. salgskonsulent ELVY Charlotta Eliasson, f. 21. sept. 1934 i Sverige, skilt; 3° 20. dec. 1975 i Skørping K. m. BIRGIT Lydiksen, f. 24. juli 1950 på Lindenberg. [Hadsund.] Børn:

af 1. ægteskab:

Comtesse Charlotte Elisabeth, f. 21. april 1965 i Roskilde. (Vallø).

af 3. ægteskab:

Greve Hans-Heinrich Peter, f. 9. jan. 1978.

2. Comtesse ELISABETH Marie Louise, f. 6. juni 1943 på Lindenberg, højere handelseksamen, g. 13. marts 1965 m. direktør, dansk konsul Hans Christian Svendsen, f. 11. maj 1936 i Hellerup. [Skørping.]

MODER

MARGRETHE Levring, født van der Aa Berthelsen, f. 23. juni 1919 i Kbh., g. 29. juli 1937 i Kbh., skilt (g. 2° m. oberst Walther Niederehe †; 3° m. flyverløjtnant Knud E. M. Levring, skilt).

FADERS ENKE

Lensgrevinde BIRTHE Marie, født Markersen (F.: civilingeniør Henrik Marquard M. og Julie Laura Larsen), f. 11. juni 1913 i Rødby, g. 10. nov. 1940 i Tågerup, enke 21. febr. 1971. [Lindenberg pr. Gistrup.]

PARFADER

Lensgreve CARL Gustav Ernst til grevskabet Lindenberg, til Mylenborg gods samt til fideikommissgodset Ahrensburg i Holsten, preuss. virkelig gehejmeråd, f. 29. okt. 1848 † 5. sept. 1922, g. 31. aug. 1884 m. Elisabeth (BETTY) Catharina Skeel, f. 22. maj 1861 † 31. aug. 1928. Sønner:

1. Greve CARL OTTO Werner, f. 22. juli 1891 † 24. jan. 1965, tysk major, g. 1° 11. sept. 1917 m. DOROTHEA Felicitas Margrethe Antoinette von Wedel, f. 21. aug. 1898, skilt † 3. april 1946 (hun g. 2° m. rigsbankdirektør Curt Lange); 2° 24. aug. 1933 i London m. NANCY Chetwode Ram, f. 6. dec. 1911 i Tenby, Wales, skilt; 3° 22. juli 1951 i Nonnenhorn m. ELFRIEDE Dorothea Margaretha Sierk, f. 6. dec. 1916 i Süderstapel (g. 1° m. Gustav Johann Wachtel † 28. april 1945). [Lindau, Bodensee.] Børn:

af 1. ægteskab:

a. Greve WOLFGANG Hasso Elard, f. 2. april 1921 i Hagen ved Ahrensburg, radioingeniør. [Stuttgart.]

af 2. ægteskab:

b. Comtesse JULIA Elisabeth Adelaide Chetwode, f. 20. jan. 1939 i Hamborg, g. 25. marts 1961 i London m. RICHARD Walker. [London.]

2. Greve THEODOR Friedrich Carl, f. 3. marts 1896 † 19. nov. 1970, tysk oberst, g. 20. febr. 1924 i Kbh. m. Martha Maria Rickers, f. 14. april 1903 i Reinfeld. [Lübeck.]

SCHIMMELMANN

FADERS FARBRODER

Greve WERNER Ernst Carl, f. 12. sept. 1865 † 12. aug. 1941, hofjægmester, g. 14. febr. 1900 m. Ida MARGRETHE comtesse Knuth, f. 27. sept. 1880 † 24. jan. 1944. Døtre:

a. Comtesse Elisabeth Benedicte Polly Caroline (Lissi), f. 21. maj 1901 på Dronninglund, g. 26. febr. 1921 i Kbh. (C) m. Christian Eiler greve Brockenhuus-Schack.

b. Comtesse KAREN Adelaide Margrethe, f. 12. febr. 1903 på Dronninglund, g. 5. febr. 1926 m. Jørgen greve Knuth, skilt.

c. Comtesse MANON Christiane Olga, f. 10. nov. 1904 på Dronninglund, priorinde* for Roskilde adelige Jomfrukloster (R*), enke efter hofjægmester Christian baron Wedell-Neergaard.

FARFADERS FARBRODER

Greve CARL Gustav Christian, f. 9. aug. 1830 † 26. juli 1901, preuss. ritmester, g. 10. juli 1857 m. ELISE Clementine Starke, f. 10. juli 1836 † 24. nov. 1920. Descendens se årgang 1946.

VON SCHOLTEN



En patricier-slægt fra Amsterdam, som indkom til Danmark med Jobst von Scholten, der døde 1721 som general og blå ridder. Hans sønnesøn, generalmajor Jobst Gerhard von Scholten blev adlet 23. april 1777. Ved bevilling af 19. febr. 1918 har kejser Karl I af Østrig ophøjet oberst, brigadekommandør Erwin Maria Friederich von Scholten og hans ægte agnatiske efterkommere i friherrestanden. – Udførlig stamtafle og våbenafbildning, se årg. 1961.

I. LINIE

JOBST Palle von Scholten, f. 19. april 1907 i Kbh. (søn af udskrivningschef, ritmester, kammerjunker Jens PETER, f. 15. dec. 1882 † 30. sept. 1947, og Astrid Pålsson, f. 6. nov. 1877, g. 12. aug. 1905, skilt † 8. marts 1974), aide-camp* i U.S.A. Coast Guard Air Post, g. 22. april 1942 i Minneapolis m. Sylvia Elisabeth Hansen, f. 11. juni 1920 i Minneapolis. [Eugene, Oregon.] Børn:

1. JOHN Paul, f. 30. juni 1944, premierløjtnant i US marine corps, g. 23. marts 1968 m. JUDYTH Elaine Nyberg, f. 13. sept. 1947 i Washington. [Eugene, Oregon.] Døtre:

a. JENNIFER-JO, f. 10. marts 1972.

b. Meagan Jaine, f. 16. okt. 1975.

2. Titte Charlotte, f. 30. nov. 1945, g. 20. jan. 1968 m. direktør for SAFECO assurance George MICHAEL Gengo, f. 30. juni 1945 i Oakland, Calif. [San José, Calif.]

VON SCHOLTEN

SØSTER

Anna Alvide FRANZISCA, f. 15. sept. 1909 i Odense, g. 28. marts 1943 i Kbh. (Jac.) m. D.S.c. civilingeniør, forsøgsleder HARRY Charles Beck, f. 30. dec. 1909 i Chicago. [Bagsværd.]

II. LINIE

Uddød 1. sept. 1977

III. LINIE

MICHAEL Gerhard Rudolph von Scholten, f. 3. maj 1943 i Kbh. (Frbg. K.) (søn af grosserer JOAN Gerhard Rudolph, f. 13. febr. 1918 † 26. nov. 1975, g. 1° 2. maj 1942 m. ELISABETH Giersing, f. 30. sept. 1919 i Kbh., skilt 17. jan. 1957 (hun g. 2° 1954 m. civilingeniør Palle Arendrup Bruun); 2° 9. okt. 1949 m. BIRTE Bendix (F.: grosserer Ove B. og Bodil Meyer), f. 22. maj 1928, skilt (g. 2° m. Jørgen-Ulrik von Scholten, se nedenfor); 3° 3. sept. 1961 m. Helle Mogensen), g. 27. april 1974 m. Huguette Malaval, f. 27. april 1943. [Saint Nazaire de Pezan, Frankrig.]

SØSKENDE

af faderens 2. ægteskab (se ovenfor):

1. JAN Peter, f. 2. maj 1951 i Hellerup.
2. Pia Elsa, f. 19. marts 1954 i Hellerup, lærer. (Vallø).

af faderens 3. ægteskab (se nedenfor):

3. BENEDIKTE Christina, f. 26. sept. 1963. (Vallø).

FADERS ENKE

HANNE Paoli, f. Rose-Jensen, f. 8. april 1936 i Århus (Joh.), g. 27. febr. 1971 i Hørsholm (b.v.), enke 26. nov. 1975.

FARFADER

GERHARD Rudolph, kammerjunker, kaptajn, kontorchef, f. 5. febr. 1889 † 9. febr. 1936, g. 1° 7. april 1914 m. BODIL [Kylle] Møller, f. 13. juni 1891, skilt (hun g. 2° m. overassistent Svend Jork †); 2° 1. febr. 1924 i Kbh. (B) m. OLGA Ellinor Lange (F.: fabrikant Niels Thye L. og Ellen Meyer), f. 16. dec. 1899 i Kbh. † 27. okt. 1981, (hun g. 2° m. bankbestyrer Theodor Rudolph von Scholten (se nedenfor). [K.] Børn:

af 1. ægteskab:

1. ELI Regitze Theodora, f. 20. jan. 1915 i Vordingborg, g. 1. maj 1937 i Kbh. m. læge KNUD Ivar Kjeld Roepstorff, f. 26. okt. 1909 i Kbh. [Hillerød.]

af 2. ægteskab:

2. JØRGEN-ULRIK Gerhard, f. 23. nov. 1924 i Kbh., direktør, sekondløjtnant i livgarden, g. 1° 27. aug. 1949 m. ETHEL Nielsen (F.: grosserer H.N. og Maria Strouhal), f. 29. aug. 1919 i Kbh., skilt; g. 2° 10. maj 1963 m. BIRTE, født Bendix, f. 22. maj 1928 (g. 1° m. Joan von Scholten, se ovenfor, skilt).

[K.] Sønner:

af 1. ægteskab:

- a. HENRIK, f. 26. febr. 1950 i New York, arkitekt m.a., g. 11. juni 1977 i

Sønderborg (Chr.) m. INGER Frost (F.: direktør Verner F. og Jenny Hanberg). Datter:

CHRISTINE ELIZABETH, f. 17. juni 1979.

b. JESPER, f. 31. aug. 1953 i Kbh., bankassistent.

3. BENT Henrik Niels, f. 3. okt. 1927 i Kbh., direktør, g. 28. sept. 1957 i Maribo Domk. m. Bente Honoré Hansen (F.: prokurist Holger H. og Esther Jørgensen), f. 4. juli 1934 i Maribo. [Charlottenlund.] Børn:

a. CHARLOTTE Elizabeth, f. 6. juni 1962 på Frederiksberg. (Ordrup K.). (Valbø).

b. SUSANNE Louise, f. 29. april 1965 i Charlottenlund. (Birkerød K.). (Valbø).

c. CHRISTIAN Ulrik, f. 7. maj 1970 i Charlottenlund (Mess.).

FARFADERS FADER

FREDERIK Rudolph Gerhard, f. 10. aug. 1857 † 19. febr. 1936, proprietær, g. 1^o 6. maj 1888 m. THEODORA Fabricius, f. 16. dec. 1866 † 5. febr. 1890; 2^o 23. sept. 1892 m. DAGMAR Brummer, f. 28. jan. 1864 † 28. april 1940. Søn:

af 1. ægteskab:

THEODOR Rudolph, f. 11. jan. 1890 † 27. juni 1967, bankbestyrer, g. 1^o 14. jan. 1919 i Kbh. m. ANNA Regine Malling (F.: amtslæge Einar Thorvald M. og Eline Bolette Ingeborg Schousboe), f. 24. maj 1896 i Roskilde, skilt; 2^o 6. maj 1937 m. OLGA Ellinor, født Lange, f. 16. dec. 1899, enke efter kaptajn, kontorchef, kammerjunker Gerhard Rudolph von Scholten (se ovenfor). [K.] Børn:

af 1. ægteskab:

a. AASE Elisabeth, f. 3. febr. 1920 i Frederiksted, St. Croix, g. 17. juni 1944 i Kbh. (G) m. Ditlev greve Ahlefeldt-Laurvig til Stensballegaard.

b. TOVE, f. 16. jan. 1922 i Frederiksted, g. 2. juni 1945 i Kbh. (G) m. direktør Andreas Jacob Holm, f. 1. nov. 1911. [K.]

c. ERIK, f. 22. juni 1929 i Frederiksted, regnskabschef, H.D., g. 7. juli 1951 i Søllerød m. lægeaut. fysioterapeut og sygegymnast BENTE Sophie Møhl (F.: civilingeniør Hakon Reinhold M. og Karen Lise Schjelderup Braun), f. 6. aug. 1929 i Kbh. [K.] Sønner:

1) PETER Christopher, f. 6. jan. 1952. (Mess.).

2) NILS CHRISTIAN, f. 11. aug. 1956 i Kbh. (Ordrup K.).

3) Thomas NICOLAJ, f. 8. febr. 1965 i Gentofte. (Søllerød K.).

VON SCHREEB★



Christian Frederik Schreeber, af en i Sachsen fra begyndelsen af det 15. årh. blomstrende patricierslægt, trådte 1664 i dansk tjeneste og døde 1711 som dansk, virkelig konsistorialråd i Oldenburg. Hans sønnesøn, dansk justits- og regeringsråd i Oldenburg, landråd i Slesvig og Holsten Eberhard Schreeber blev 8. aug. 1755 optaget i den danske adelsstand med navnet von Schreeb. Udførlig slægtafle, se årgang 1923. Våbenafbildning i farver, se årg. 1948.

HANS Schreber Eberhard von Schreeb, f. 12. jan. 1925 i Stockholm (søn af kontorchef TOR Gustaf Wilhelm Schreber, f. 13. sept. 1882 † 15. nov. 1965), oberst i kavalleriet, øv. chef for Livgardens dragoner og øv.befalende for Stockholms forsvarsområde, (S.Sv.3¹) (G.M.nor) (S.M.I.S.M.) (S.L.M.2) (Sv. Cf.B.F.T.2), g. 2. nov. 1951 i Karlbergs Slotskapel m. Maud Elisabeth GUNNILA friherreinde von Stedingk (F.: kommandant* i Stockholm, oberst Gustaf Magnus friherre v. S. og Maud Fanny Murray), f. 2. okt. 1931 i Stockholm, lægesekretær v. Grafiska Hälsovårdscentralen. [Stockholm.]
Børn:

1. Hans Christian, f. 19. aug. 1952, jur.kand., ombudsmand i Sveriges Hotel- og restaurantforbund, løjtnant i Sv. Livgardens res. [Stockholm.]
2. Ebba ELISABETH, f. 1. aug. 1954. [Stockholm.]
3. Maud LOUISE, f. 9. juni 1959. [Stockholm.]

BRØDRE

1. TOR Christian Frederik, f. 31. okt. 1926 i Stockholm, med. dr., docent, överläkare v. kirurgiska kliniken, Ersta sjukhus, g. 28. sept. 1957 i Stockholm (Oscars K.) m. BIRGIT Gerda Heléne Nydahl (F.: kaptajn Axel Adolf Rudolf N. og Daisy Louise von Brömssen), f. 21. sept. 1928 i Stockholm, leg. sjukgymnast. [Djursholm.]

a. CATHARINA Ling Louise, f. 5. april 1959.

b. JOHAN Christian Tor, f. 24. maj 1961, med. stud. [Lund.]

c. ULRICA Jenny Heléne, f. 1. febr. 1965.

2. WILHELM Ernst Johan, f. 7. okt. 1928 i Stockholm, kaptajn i signaltrop-ernes res., ingeniør v. Swedish Telecoms International AB, g. 1^o 7. okt. 1953 m. BENITA von Samson-Himmelstjerna, f. 12. marts 1934 i Stockholm, skilt 1962; 2^o 10. juli 1964 i Hälsingborg m. leg. veterinær Pia MARINA Nordfos (F.: ingeniør Gösta Robert N. og Rea Marina Wasøholm), f. 9. maj 1941 i Helsingfors. [Solna.] Børn:

af 1. ægteskab:

a. ERIK Wilhelm, f. 15. nov. 1954, ansat v. Au-gruppen AB. [Solna.]

b. BARBARA Elisabeth, f. 31. aug. 1957, ansat v. Dagab. [Sundbyberg.]

af 2. ægteskab:

c. Johan NICLAS, f. 26. sept. 1966.

MODER

LISA, født Normelli (F.: ekspeditionsforstander ved S.S.B. Thure Johan Börje N. og Olga Johanna Augusta Ståhlbom), f. 9. aug. 1892 i Norrköping, g. 23. marts 1924 i Vreta Kloster K., enke 15. nov. 1965. [Stockholm-Bromma.]

AF SCHULENBURG

Gammel tysk adelsslægt. Ved resolution af 14. febr. 1818 og patent af 1. maj 1828 blev »Leopold Wilhelm baron af Schulenburg» optaget i den danske adelsstand.

Se: »Danmarks Adels Aarbog», 1923, og
»Gothaisches genealogisches Taschenbuch
der gräflichen Häuser«.

SCHULIN



Johan Sigismund Schulin blev 6. april 1731 adlet og 31. marts 1750 ophøjet i grevelig stand med rang som lensbesiddende greve.

Christian Julius William greve Schulin erholdt ved patent af 10. marts 1873 i anledning af, at han havde tiltrådt besiddelsen af baroniet Zeuthen, tilladelse til at forene navnet Zeuthen med sit eget og at føre det friherrelige Zeuthen'ske våben og ved patent af 2. marts 1912 tilladelse til at føre

dette sidste i forbindelse med det grevelige Schulin'ske våben.

Ved patent af 24. sept. 1920 fik premierløjtnant William Christopher Sigismund greve Schulin tilladelse til at forene det Zeuthenske navn med sit eget og at føre det Zeuthenske våben i forening med det Schulin'ske. – Udførlig slægttavle og våbenafbildning i farver, se årg. 1929.

JOHAN Sigismund Vilhelm lensgreve Schulin til Frederiksdal, f. 16. april 1921 i Hillerød (søn af forstkandidat, kammerherre, hofjægermester, lensgreve SIGISMUND, f. 14. okt. 1892 † 3. maj 1968, og JOHANNE Amalie Schou, f. 19. sept. 1896 † 28. okt. 1975), besidder af Sophie Zeuthens Frederiksdalske fideikommis, g. 5. sept. 1969 i Hillerød m. stud. mag. Karen VIBEKE Bojsen-Møller, født Østergaard (F.: cand. jur. Erik Johannes Hedemann Ø. og Laura Kirstine Hartz), f. 25. nov. 1931 i Skive. [Frederiksdal pr. Virum.]

BRODER

Greve VILHELM Peter, f. 3. juli 1923 i Jægerhuset ved Frederiksdal (Lyngby K.), forstkandidat, stiftsforvalter ved Aastrup Kloster (Det grevelige Danne-mandske Stift), g. 1. sept. 1953 i Wiesbaden m. Jutta Lola Elsa von Scheven (F.: major Hans Erich v. S. og Charlotte Utz), f. 1. juni 1924 i Buenos Aires. [Aastrup Kloster pr. Tølløse.] Døtre:

- a. Comtesse CAROLA Johanne Anita Erica Louise, f. 23. dec. 1955 i Roskilde. (Lyngby). (Vallø).
- b. Comtesse Anita Elisabeth Christina, f. 11. okt. 1957 i Roskilde (Soderup K.). (Vallø).
- c. Comtesse Elisabeth Louise Beatrice, f. 4. maj 1960 i Roskilde. (Soderup K.). (Vallø).
- d. Comtesse Erica Louise, f. 12. okt. 1962. (Vallø).

SCHULIN

FADERS BRØDRE

1. *Greve Knud Vilhelm*, f. 20. sept. 1894 † 29. april 1956, premierløjtnant, g. 1^o 7. juli 1917 m. RIGMOR Margrethe Foss, f. 7. juni 1895, skilt † 7. jan. 1958 (hun g. 2^o 15. jan. 1936 m. kontreadmiral Eivind Musæus Dahl † 13. maj 1955); 2^o ... juni 1954 m. ESTHER Andreassen, f. 9. april 1918. [K.] Børn:

af 1. ægteskab:

a. Comtesse EBBA Sigismunda, f. 17. maj 1918 i Kbh. (G), g. 8. april 1941 m. landsretssagfører Povl Jantzen, f. 5. sept. 1915 i Klampenborg. [Klampenborg.]

b. *Greve ERIK Vilhelm*, f. 14. marts 1920 i Ringsted, civilingeniør, g. 1^o 12. dec. 1948 i Brooklyn, N.Y. (Danske K.) m. GRETHE Helwigh (F.: direktør Otto Gerner H. og Poula Bendix Hansen), f. 15. okt. 1924, skilt; 2^o 1. april 1968 i Göteborg m. EVA Maria Wiberg, født Aldeborg (F.: tandlæge Rolf A. og Gun Jonzon), f. 5. april 1932 i Göteborg. [K.] Børn:

af 1. ægteskab:

1) *Greve KRESTEN Vilhelm*, f. 13. nov. 1951 på Frederiksberg, g. 17. aug. 1974 i Skælskør K. m. CHARLOTTE Elisabeth Birkevåg (F.: bogtrykker Erik Oluf B. og Annelise Kirstine Christoffersen), f. 24. aug. 1951 i Skælskør. Børn:

a) *Greve FREDERIK Vilhelm*, f. 1. febr. 1975 i Charlottenlund (Skovshoved K.).

b) Comtesse ANNE BENEDICTE, f. 4. sept. 1977 i Charlottenlund. (Skovshoved K.).

2) Comtesse Louise Elisabeth, f. 2. april 1956 på Frederiksberg. (Ordrup).

2. *Greve OSCAR Erik Julius*, f. 7. maj 1897 † 28. marts 1957, højesteretsdommer, administrator for Det grevelige Dannemandske Stift, g. 23. febr. 1924 i Hellerup K. m. ELLEN Schottmann (F.: ingeniør Frederik Camillus S. og Karen Nielsine Kirkebye), f. 1. nov. 1898 i Kbh. [Virum.]

FARFADERS BRØDER

Greve Hans Sigismund Frederik Alexander WILLIAM, f. 26. nov. 1811 † 27. april 1856, hoffjægermester, inspektør på godset Drage i Holsten. Søn:

Greve Carl Frederik SIGISMUND Louis, f. 10. okt. 1855 † 20. dec. 1904, g. 2. dec. 1881 m. ANNA Cecilie Adelheid Hastrup, f. 5. febr. 1860 † 26. okt. 1919. Søn:

WILLIAM Christopher Sigismund greve Schulin-Zeuthen til Sophienholm, f. 27. nov. 1884 † 3. aug. 1948, g. 1^o 15. juni 1910 i Kbh. m. Karen ELLEN Bernburg, f. 18. dec. 1880, separ. † 14. aug. 1935; 2^o 13. sept. på Sophienholm m. ANNA Marie Hansen (F.: Poul H. og Karen Sørensen), f. 4. febr. 1899 på Breth Mark. [Sophienholm ved Tølløse.] Børn:

af 1. ægteskab:

1) *Greve Carl Frederik Louis Sigismund Christian Julius WILLIAM*, f. 11. juli 1911 † 22. april 1976, g. 1^o 3. marts 1937 m. Alice (SALLY) Kathleen Butler, f. 9. sept. 1910 † 18. maj 1944; 2^o 12. maj 1945 m. INGRID Sophie Marie Larsen (F.: forpagter Carl Laurids L. og Anne Sophie Poulsen), f. 19. jan. 1912 på Heldagergaard. [Eskelund, Højenskov, Vejle.] Børn:

af 1. ægteskab:

a) *Greve William (BILL) Peter Johan Sigismund*, f. 15. dec. 1937 i Svendborg (Tølløse K.), styrmand ved D.S.B., g. 15. juli 1958 i

Sdr. Stenderup K. m. EVEN Hansen (F.: kapelmester Erik H. og Vibeke Maja Petersen), f. 17. febr. 1939. [Svendborg.] Børn:

(1 Greve William Erik Christian Sigismund, f. 18. dec. 1958 (Sørup K.).

(2 Comtesse Alice CHRISTINA Vibeke, f. 14. nov. 1964 (St. Jørgens K.).

af 2. ægteskab:

b) Greve Carl Georg William SIGISMUND, f. 3. marts 1946 i Svendborg (Tølløse K.), forpagter, g. 18. okt. 1969 i Grenå K. m. HANNA Rose (F.: glarmester A. R. og E. Petersen), f. 18. aug. 1941. Børn:

(1 Comtesse Mette SOPHIE Kirstine, f. 11. aug. 1971 i Nyborg (Skellerup K.). (Vallø).

(2 Greve CHRISTIAN William Arne Sigismund, f. 15. april 1977 i Middelfart (Røjle K.).

c) Comtesse Ina (NIA) Lone Ingrid Birgitte Sophie, f. 10. febr. 1947 i Roskilde (Tølløse K.), stud. mag., g. 11. okt. 1975 i Børkop m. adjunkt Kell Helmer, f. 3. aug. 1940 på Frbg. [Franciscasminde, Vester-Såby, Hvalsø.]

2) Greve MOGENS Preben Johan Sigismund, f. 16. dec. 1912 i Kbh. (G.), g. 1^o 6. nov. 1938 i Tølløse K. m. SONJA Henckel (F.: Holger H. og Magda Marie Jørgine Jørgensen), f. 2. april 1914 i Skive, skilt 1948; 2^o ... [Valparaiso.] Børn:

a) Sigismund, f. ...

b) Ane Marie, f. ...

3) Greve Ernst Alexander Waldemar SIGISMUND, f. 19. marts 1916 i Aalborg, direktør for transportkompagniet »Camino Chile Argentina«, g. 19. marts 1944 m. Vicka Serrano. [Guaique, Aysen, Chile.] Børn:

a) Greve William Sigismund, f. 7. nov. 1945, student.

b) Comtesse LAILA, f. 2. marts 1948, student.

c) Comtesse INGRID, f. 23. juni 1950.

d) Comtesse ASTRID, f. 10. febr. 1954.

e) Comtesse JACQUELINE, f. ...

4) Comtesse TOVE Elisabeth Margrethe, f. 18. aug. 1918 i Aalborg (Bramminge St. A.), g. 16. april 1940 i Tølløse m. overlæge BENGT Nyrop Weile, f. 1. dec. 1908 i Kbh. (Math.). [Varde.]

af 2. ægteskab:

5) Comtesse Anna Catharine Laila Marie Sigismunda ALLI Sybille, f. 19. marts 1942 på Sophienholm, g. 27. sept. 1968 i Tølløse K. m. godsejer Svend Hansen, f. ... [Sophienholm, Tølløse.]



SEHESTED

Gammel dansk adelsslægt, hvis slægttavle kan føres tilbage til 1337. – Udførlig stamtavle med portrætter og våbenafbildninger i farver, se årg. 1911 og 1954.

DEN ÆLDRE LINIE

BIRGITTE Sehested, f. 30. okt. 1922 i Kbh. (datter af Jørgen til Broholm, f.

SEHESTED

2. april 1885 † 16. febr. 1977, og Ingrid Frisk, f. 24. okt. 1901, g. 11. okt. 1921, skilt †), g. 21. sept. 1946 i Tel-Aviv, Palæstina, m. captajn, ingeniør JOHN Grice [Broholm ved Gudme].

SØSTER

METTE SOPHIE, f. 1. sept. 1926 i Svendborg, g. 15. marts 1950 i Kbh. m. grosserer Ifver Juul, skilt. [England.]

PARFADER

Landbrugsminister, kammerherre KNUD til Addithus, f. 4. dec. 1850 † 28. aug. 1909, g. 26. jan. 1883 m. ELLEN Sophie Magdalene Bech, f. 11. sept. 1859 † 8. jan. 1941. Søn:

OVE Flemming, f. 9. jan. 1888 † 6. april 1976, cand. polit., overordentlig og befuldmægtiget ambassadør, g. 7. okt. 1919 i Kbh. (Andr.) m. GERTRUD Ida Augusta Frimodt (F.: grosserer Mouritz Monberg Lund F. og Ingeborg Holten), f. 12. april 1893 i Kbh. (Naz.).

PARFADERS FADER

Niels FREDERIK Bernhard til stamhuset Broholm, f. 20. febr. 1813 † 15. jan. 1882, kammerherre, hofjægermester. Søn:

HOLGER, f. 2. april 1860 † 1. jan. 1928, ingeniør ved søværnets bygningsvæsen, g. m. ELEONORA Christine Jensen, f. 30. maj 1869 † 20. marts 1913.

Datter:

HILDA, f. 20. okt. 1889 i Kbh. g. 15. juni 1917 i Kbh. (Jac.) m. organist CARL Christian Sauer, f. 6. april 1888 † 2. okt. 1942.

DEN YNGRE LINIE

KNUD Sehested, f. 13. marts 1886 på Østerskovgaard † 13. sept. 1980, Låsby (søn af Ali Frederik Malte, f. 1. dec. 1860 † 5. juli 1925 og JOHANNE Sophie Tørring, f. 9. nov. 1861, g. 2. juni 1885 † 28. juli 1937), direktør, nyder af det Rosenfeldtske fideikommiss' successorfond, g. 1^o 27. juni 1919 m. PAULA Hennings, f. 29. april 1896 † 21. febr. 1927; 2^o 24. maj 1954 i Nøddebo m. ELISABETH Sehested. [Skodsborg.]

BRODER

STEEN, f. 5. aug. 1887 † 26. nov. 1973, civilingeniør, g. 14. marts 1914 i Odense (St. Kn.) m. EBBA Hennings (F.: konsul Christian H. og Thora Camilla Jensen), f. 11. aug. 1892 i Odense. [K.] Sønner:

1. CHRISTIAN Thomesen, f. 27. dec. 1914 i Bangkok, student, besidder af det Frederik Sehested Fraugdegaard'ske fideikommiss. [K.]

2. KNUD Gyldenstjerne, f. 1. okt. 1917 i Singapore, civilingeniør (R*), g. 24. juni 1949 i Ipoh, Perak (St. Mich. Church) m. VERONICA Patricia Mc Mahon (F.: Thomas Mc M. og Gladys Beatrice Mc Carthy), f. 30. juni 1924 i Sydney, Australien. [Singapore.] Børn:

a. MAXWELL Steen Gyldenstjerne, f. 16. maj 1950 i Kuala Lumpur, Malaya, læge. [Sverige.]

b. VERONICA, f. 7. dec. 1952 i Singapore, stud. mag. [England.]

c. Malte LEIF, f. 12. nov. 1956 i Singapore, stud. med. [K.]

d. Astrid Marie, f. 2. marts 1964 i Kuala Lumpur.

SEHESTED

FARFADERS BRODER

ANDREAS *Michael Magnus Steen*, f. 10. dec. 1838 † 4. nov. 1922, ritmester, g. 16. jan. 1866 m. **ELISABETH** *Caroline Louise Leth*, f. 12. nov. 1841 † 19. maj 1897. Sønner.

1. **HANNIBAL**, f. 23. juli 1871 † 10. nov. 1925, trafikinspektør ved statsbanedriften, g. 18. nov. 1902 m. **MARTHA** *Bjerre-Jensen*, f. 9. juni 1879 † 21. febr. 1939. Døtre:

a. **JYTTÉ**, f. 18. sept. 1903 i Kbh., g. 1. juli 1927 i Kbh. (B) m. rektor, cand. mag. **Ove TAGE Høeg**, f. 20. jan. 1900 † 29. juni 1961. [Odense.]

b. **KIRSTEN** *Merete*, f. 15. juli 1905 i Kbh., g. 18. okt. 1929 i Kbh. (B) m. bankier **EINAR** *Emil Høeg*, f. 2. aug. 1905 † 28. aug. 1958. [Hellerup.]

c. **HELLE** *Vibeke*, f. 31. maj 1908 i Hellerup, g. 6. april 1939 i Horsens (Kl. K.) m. landsretssagfører **KNUD** *Birkerød Segilman*, f. 28. nov. 1905 † 31. jan. 1960. [Kerteminde.]

2. **ANDREAS**, f. 7. febr. 1877 † 10. juni 1959, læge, g. 1^o 17. juni 1905 i Kbh. m. **Eleonara** (NOA) *Christine Falck Barfod*, f. 9. nov. 1883 † 6. dec. 1915; 2^o 20. juni 1919 m. **DAGMAR** *Brodersen*, f. 24. nov. 1883 † 17. aug. 1967. Børn: af 1. ægteskab:

a. **ELISABETH**, f. 15. maj 1906 i Kbh., g. 24. maj 1954 i Nøddebo m. direktør **KNUD** *Sehested*, f. 13. marts 1886 † 13. sept. 1980. [Rungsted.]

b. **JØRGEN** *Michael*, f. 29. febr. 1908 i Dragør, nyder af successorfondet for det **Andreas Sehested Fraugdegaardske fideikommiss, kzmner*** (R*), g. 12. nov. 1936 i Godthåb m. **OLGA** *Elisabeth Karen Gerda Mathisen*, f. 31. juli 1906 i Nanortalik † 6. nov. 1979. [Birkerød.] Børn:

1) **NIELS**, f. 19. okt. 1937 i Kbh., ingeniør, g. 13. april 1963 i Fredericia (Chr.) m. **KIRSTEN** *Almind*, f. 2. nov. 1942 i Fredericia. [Horsens.] Børn:

a) **TROELS**, f. 21. juni 1964 i Birkerød.

b) **BIRGITTE**, f. 3. jan. 1968 i Åbyhøj.

2) **Ebba VIBEKE**, f. 7. marts 1940 i Julianehåb, g. 14. nov. 1964 i Birkerød m. ingeniør **GERT** *Schovsbo*, f. 4. febr. 1941 i Vinding sg. [Vancouver, Canada.]

3) **STEEN** *Malte*, f. 18. okt. 1945 i Godthåb, lærer, g. 27. juni 1970 i Allerød m. laborant **GRETE** *Markussen*, f. 19. marts 1942 i Hillerød. [Allerød.] Børn:

a) **Rasmus** *Malte*, f. 11. febr. 1972.

b) **NAJA** *Louise*, f. 25. dec. 1974.

c. **BIRTHE** *Christine*, f. 2. nov. 1912 i Dragør, g. 20. dec. 1936 i Karise m. lektor, cand. mag. **FREDERIK** *Ploug Dahlkild*, f. 11. juni 1908 på Trunderupgaard. [Virum.]

af 2. ægteskab:

d. **ANNE** *METTE*, f. 19. dec. 1920 i Dragør, g. 17. juni 1949 i Frederiksberg K. m. proprietær **KJELD** *Simony Høyer*, f. 1. april 1920 i Kjeldsmark, Gimsing sg. [Aarslevholm pr. Randers.]

e. **MAJA** *Helena*, f. 14. april 1923 i Dragør, g. 30. juni 1945 i Frederiksberg K. m. ingeniør **EBBE** *Fog Schousboe*, f. 24. maj 1917 i Nr. Aaby. [Trørød.]

DE SERÈNE D'ACQUERIA



Gammel fransk slægt, af hvilken generalkrigskommissær Joseph Louis Bruno David de Serène d'Acqueria, som under den franske revolution indkom her til landet, blev adlet 30. april 1817. – Udførlig slægttafle med våbenafbildning i farver, se årg. 1888 og 1889.

HENRI Herbert, f. 11. aug. 1905, (F.: Jean Louis Oscar, f. 5. juli 1851 † 8. dec. 1938 og MARIE Sophie Hess, f. 20. okt. 1859 † 14. april 1935), forfatter, godsfuldægtig* ved Gisselsfeld adelige Jomfrukloster, belønnet med Gisselsfeld Klosters sølvmedaille, g. 27. okt. 1935 m. AGNES Gerda Hansen, f. 28. jan. 1914. [Hellerup.]

Døtre:

- a. Kirsten MARGIT, f. 3. nov. 1938, g. 19. dec. 1964 i Bråby K. m. afdelingsleder PER Mentz, f. 26. jan. 1933. [Espergærde.]
- b. JYTTE Karin, f. 9. juli 1944, g. 19. dec. 1964 i Bråby K. m. løjtnant i livgarden HANS HENRIK Jensen, f. 17. marts 1942. [Sønderborg.]

BRODER

1. Oscar Robert RAYMOND, f. 9. nov. 1888 † 25. aug. 1959, assistent ved Landbohøjskolen, g. 1^o 18. dec. 1922 m. OVINE Amalie Olsen, f. 18. dec. 1892, skilt 1939; 2^o 2. juli 1939 m. OLGA Margrethe Nielsen, f. 22. juli 1902. [K.]

2. Barbot, f. 30. okt. 1894 † 30. aug. 1976, tjenestemand ved statsfængslet i Vridsløse, g. 1^o 9. juli 1921 m. ESTHER Annette Magdalene Barbara Gierding, f. 18. sept. 1901 † 21. nov. 1978 i Kbh., skilt april 1935, 2^o 27. okt. 1936 m. STELLA Frida Andersen Steffensen, f. 3. april 1905. [Drejø pr. Svendborg.]

a. JULES Oscar, f. 10. april 1922 † 5. nov. 1978 i Kbh., fotograf, g. 2. april 1955 i Gentofte m. INGER Margrethe Herbst, f. 12. okt. 1928 i Kbh. [K.]

Datter:

- JEANNE Marie, f. 19. maj 1956 i Haslev.
- b. GERDA Marie, f. 5. jan. 1925, telefonistinde. [K.]
 - c. Esther AGNETE, f. 5. maj 1929, stewardesse. [K.]

Den i Argentina levende gren, se årgang 1950.



SKEEL – SCHEEL

Gammel dansk adelsslægt, af hvilken Johannes Skeel nævnes 1366. – Kammerjunker Christen Scheel til Gammel Estrup blev 29. sept. 1725 optaget i lensgrevelig stand. – Udførlig slægttafle med våbenafbildninger i farver, se årg. 1901 og 1943.

DEN ADELIGE LINIE

ERIK Ludvig Skeel til Birkelse, f. 29. marts 1929 på Gl. Toftegaard (søn af kammerherre, hofjærgermester OVE, f. 24. juli 1898 † 26. jan. 1973), hof-

SKEEL

jærgermester, g. 22. sept. 1960 i Karise m. HANNE Selchau-Hansen (F.: gods-ejer Chr. S.-H. og Inga Andersen), f. ... [Birkelse Hovedgård pr. Åbybro.]
Børn:

1. ANNEMETTE Fanny, f. 28. juni 1961. (Vallø).

2. Jørgen Christian, f. 9. febr. 1963.

SØSKENDE

1. BENTE Marie, f. 18. marts 1925 på Birkelse, student, g. 24. april 1958 m. gods-ejer, kammerherre, hofjærgermester, cand. jur. Aage Wolff-Sneedorff til Engelholm, f. 3. jan. 1921 i Snese. [Engelholm pr. Tappernøje.]

2. INGER Elisabeth, f. 2. juni 1930 på Gl. Toftegaard, g. 15. sept. 1950 på Birkelse m. hofjærgermester KNUD Iuel til Petersgaard, skilt.

MODER

INGEBORG Louise, født baronesse Wedell-Wedellsborg, f. 25. febr. 1901 på Ostrup, g. 8. dec. på Frederiksberg, enke 26. jan. 1973. [Vallø.]

FARFADER

Jørgen ERIK Frederik til stamhuset Birkelse, hofjærgermester, f. 4. okt. 1859 † 17. febr. 1918, g. 4. okt. 1890 m. FANNY Elisabeth baronesse Gyldenkrone, f. 8. sept. 1865 † 8. febr. 1942. Børn:

1. INGER, f. 2. okt. 1895 på Skeelslund, g. 22. aug. 1923 i Åby m. kammerherre, hofjærgermester, løjtnant* ved gardehusarreg. JACOB Estrup (R*). (Hjv.F.T.), f. 17. juli 1897 på Ormstrup. [Kongsdal ved Mørkøv.]

2. Otte TYGE til Lyngsbækgaard, f. 19. dec. 1902 † 31. maj 1975, kammerherre, hofjærgermester, g. 4. febr. 1937 i Ebeltoft m. REGITZE Sofie Salome baronesse Gyldenkrone. [Skødstrup.]

FARFADERS FADER

SOPHUS Frederik Erik Otto til stamhuset Birkelse, f. 29. jan. 1836 † 2. aug. 1897, kammerherre, hofjærgermester, g. 2. dec. 1858 m. ERIKKA Josephine Eleonora baronesse Schaffalitzky de Muckadell, f. 5. okt. 1834 † 3. marts 1926. Sønner:

1. OTTO, f. 1. dec. 1862 † 26. april 1945, branddirektør, g. 12. juli 1887 m. Cathrine Marie Louise (MIMI) Henriette Tillisch, f. 27. aug. 1864 † 27. jan. 1943. Børn:

a. JØRGEN Sophus Christian, f. 9. maj 1888 † 17. febr. 1959, løjtnant i den canadiske hær, korporal i Royal Canadian Mounted Police, g. 27. aug. 1929 m. Francis Beatrice Mutch, f. 29. okt. 1899. [Winnipeg, Manitoba, Canada.] Børn:

1) ELLEN Karen, f. 25. jan. 1931 i Winnipeg, lærerinde. [Br. Victoria.]

2) PATRICIA Ann, f. 12. okt. 1934 sst., g. 3. juli 1957 m. overlæge GORDON Watters, f. 8. april 1926. [Montreal.]

3) JAN Otto, f. 12. okt. 1934 sst. [Sidney.]

b. KIRSTEN, f. 6. nov. 1895 på Oxholm, kontorfuldmægtig* i Statsradiofonien, g. 27. juli 1926 i Kbh. (b.v.) m. overretssagfører POUL Klubien, f. 17. sept. 1873 † 10. maj 1952. [Himmelev.]

c. ALBRET, f. 10. jan. 1903 i Fredensborg, cand. jur., sagfører, kontor-

chef* i direktoratet for arbejdsulsynet, fhv. patron for Roskilde Kloster (Den Skeel-Juel-Braheske Stiftelse) (R^{1*}.), g. 1° 26. april 1930 i Kbh. (CS) m. Sophie AGNETE Basse Fønss, f. 29. juli 1903 † 18. dec. 1951, skilt; 2° 29. dec. 1947 i Frederiksberg Slotk. m. regionslotte*, major* i hjemmeværnet ELLY Rolf Larssen (F.: oberst Carl Otto Rolf L. og Anna Emilie Hahn Høegh-Guldberg), f. 2. jan. 1905 i Århus (Domk.) (Hjv.F.T.) (g. 1° 1928 m. landsretssagfører Erik Vilhelm Petri, f. 20. febr. 1905, skilt † 24. juni 1961). [Ordrup.] Datter:

af 1. ægteskab:

METTE, f. 17. april 1933 på Frederiksberg, g. 15. febr. 1958 i Hellerup K. m. professor ved Kbh.s Universitet, dr. polit. Poul Christian Matthiessen, f. 1. febr. 1933. [Lyngby.]

2. LUDVIG Ditlev Schaffalitzky de Muckadell, f. 8. jan. 1865 † 24. sept. 1950, kammerjunker, kaptajn, g. 18. april 1891 m. Caja Christiane Louise ELISABETH Boalsh, f. 22. dec. 1866 † 22. april 1953. Børn:

a. ERIK, f. 17. juli 1892 † 10. sept. 1974, ejer af Holkegaard, landsretssagfører, direktør for Sparekassen for Ebeltoft By & Omegn, g. 9. okt. 1918 m. BIRGITTE Elisabeth Basse Fønss, f. 29. jan. 1898 † 11. aug. 1974. Børn:

1) BERTE, f. 4. marts 1922 i Rise, Ærø, g. 21. febr. 1948 i Fuglslev K. m. arkitekt, sekondløjtnant i art. HOLGER Jørgen Langvold, f. 17. dec. 1919 i Kbh. [Viborg.]

2) JØRGEN, f. 27. maj 1923 i Ebeltoft, sekondløjtnant ved livgarden, forvalter, g. 9. okt. 1968 i Roskilde m. KATHERINE Preston, f. ... [Canada.]

b. MOGENS Christian, f. 6. febr. 1900 i Kbh. † 14. maj 1980, elektrotekniker, assistent ved Frederiksbergs Belysningsvæsen, g. 12. nov. 1927 i Kbh. (b.v.) m. ELLA Katharina Dolgorucki Boye (F.: sognepræst Mathias Andreas B. og Vilhelmine Andersen), f. 29. april 1900 i Torrild (g. 1° m. Hugo Bergqvist, skilt). [Rungsted Kyst.]

d. CHRISTEN, f. 28. maj 1903 i Kbh. † 27. juni 1981, student, sekondløjtnant ved livgarden, amtsbogholder* ved Københavns Amtsråd, skolefondsbogholder* ved Københavns Amts Skolefond, g. 1° 9. marts 1933 i Kbh. m. NATALIE Beckmann, f. 5. sept. 1897 † 15. marts 1976, skilt; 2° 18. okt. 1950 i Vedbæk K. m. Else TITA Borch (F.: udvandringschef, konsul, kaptajn Caspar Frederik Carl B. og Emmy Nielsen), f. 25. dec. 1912 i Kbh. (g. 1° m. dr. med. Paul Henius † 1949). [K.]

e. PREBEN, f. 26. aug. 1904 i Aunslev, major* af res. i livgarden, ekspeditionssekretær i Kreditforeningen Danmark, (F.I.R.) (Fi.R.L.F.T) (Sv. R.O.H.T.1), g. 9. febr. 1934 i Kbh. (VF) m. KIRSTEN Haxthausen. [Hellerup.] Søn:

ULRIK, f. 7. aug. 1949, forfatter, g. 13. jan. 1973 i Holstebro (b.v.) m. Lene Poulsen, f. 9. juni 1953 i Holstebro, skilt. [Holstebro.] Søn:

CHRISTIAN, f. 18. nov. 1973 i Holstebro.

DEN GREVELIGE LINIE TIL ESTRUP

CARL-ADAM lensgreve Scheel, f. 13. aug. 1943 i Odense (søn af lensgreve KRESTEN Frederik Adam, f. 4. febr. 1915 † 23. sept. 1975), pilot. [Manzini, Swaziland.]

SØSKENDE

af faderens 1. ægteskab (se nedenfor):

SKEEL

1. Comtesse MARIE LOUISE, f. 26. marts 1941 i Odense, g. ... maj 1971 i Norfolk, England, m. direktør Ib Levin, f. ... [Bermuda.]

af faderens 2. ægteskab (se nedenfor):

2. Comtesse CAROLINE Sophie, f. 14. febr. 1960 i Nyeri, Kenya, klosterfrøken i Odense Kloster. [England.]

3. Comtesse Karin ANITA, f. 26. jan. 1963 sst., klosterfrøken i Odense Kloster, g. 8. nov. 1980 i England, m. Neil Smith, f. ... [Tyskland.]

MODER

ANNE MARIE Heyman, født Castenschiold, f. 4. juni 1921 på Overgaard, g. 1° 12. dec. 1939 i Borreby kapel, skilt; 2° 10. jan. 1958 m. advokat, cand. jur. Allan Heyman. [London.]

FADERS ENKE

Lensgrevinde Katherine VIRGINIA, født Harris (F.: Francis C.H. og Kathleen Molly Bentley), f. 19. nov. 1940 i Landour, Indien, g. 10. dec. 1958 i Dublin, enke 23. sept. 1975. [Bridgewater, England.]

FARFADER

Lensgreve JØRGEN Carl til Hjelm, f. 18. aug. 1874 † 23. febr. 1944, g. 1° 10. dec. 1912 m. ERIKKA Ellen Estrup, f. 15. juni 1891 † 21. okt. 1960, skilt; 2° m. GERDA Elisabeth Lund, f. 22. marts 1902 † 30. okt. 1975. Børn:

af 1. ægteskab:

1. Comtesse Ellen ELE, f. 2. nov. 1913 på Gl. Ryomgaard, g. 26. maj 1950 i Kbh. (H) m. CAJ Dahl Jensen, f. 27. april 1905 † 27. marts 1968. [Charlottenlund.]

2. Greve JØRGEN Jacob, f. 9. febr. 1916 på Gl. Ryomgaard, cand. polyt., dr. phil. h.c., oberst i forsyningsstropperne (K*) (H.T.H.), g. 15. juli 1939 i Charlottenlund (Mess.) m. ANNE-SOPHIE Emerentze baronesse Gyldenkrone. [St. Paul de Vence, Frankrig.] Børn:

a. Comtesse SUZANNE, f. 11. juni 1940 på Frederiksberg, g. 21. sept. 1963 i Kbh. (Lundtofte K.) m. ingeniør JØRGEN Schjær-Jacobsen.

b. Comtesse ANN-BEATE, f. 4. aug. 1943 sst., overlærer, g. 1° 15. juli 1968 i Lundtofte K. m. styrmand i Ø.K. John Abildgaard Hansen, f. 15. maj 1940, skilt; 2° 30. marts 1974 m. omsorgsassistent BENNY Frederiksen, f. 4. juli 1944, skilt.

c. Comtesse CHRISTIANE, f. 28. juli 1953 i Gentofte, cand. hort., g. 1. febr. 1980 m. cand. scient. Steen Lykke Nielsen.

d. Greve CHRISTIAN Ditlev, f. 20. nov. 1960 i Virum (Lundtofte K.), stud. ing.

3. Comtesse Ingeborg REGITZE, f. 22. maj 1917 på Gl. Ryomgaard, g. 1° 30. aug. 1945 i Aalborg (Bud.) m. civilingeniør OVE Esrup, f. 14. okt. 1916, skilt; 2° 1949 m. grosserer BØRGE Jespersen, f. 1. febr. 1908, skilt; 3° 30. april 1954 m. cand. jur. CARL GEORGE Jacobsen, f. 2. nov. 1924 † 16. aug. 1978. [Kbh.]

4. Greve CARL Gustav, f. 13. aug. 1919 i Århus, vinhandler, løjtnant af res. ved livgarden, g. 2. maj 1947 i Frederiksberg K. m. ANNA Lise Jensen (F.:

maskiningeniør Alfred Hedemann J. og Kirstine Christiansen), f. 21. febr. 1915 i Arden. [Bassetgården, Højby, Sj.] Sønner:

- a. Greve JØRGEN Carl Erik, f. 31. maj 1953 i Kbh., socionom. [Kbh.]
- b. Greve KRISTEN Ulrik Jacob, f. 19. dec. 1956 i Kbh., fagfotograf ved Finseninstitutet, g. 17. juni 1978 i Gentofte m. Birte Hammeken (F.: civilingeniør Vagn H. og Inger Stamm), f. 27. maj 1955. [Slangerup.]

5. Greve ULRIK, f. 20. marts 1922 på Gl. Ryomgaard, cand. agro., lektor v. Landbohøjskolen, g. 14. juli 1948 i Skovshoved m. METTE Ida Konow (F.: godsejer Helge Henri K. og Kirsten Wibroe Bech), f. 24. juni 1926 på Gammelgaard (Ryde K.) [Virum.] Børn:

- a. Greve GREGERS Ulrik, f. 11. dec. 1951 i Hellerup (Jægersborg K.), cand. interpret., statsautoriseret translator, g. 24. marts 1978 i Ordrup K. m. sygeplejerske Maria Rindom Krogsgaard (F.: overlæge, dr. med. Arne Rindom Krogsgaard og Elina Agniella Jakstis), f. 1. juni 1955. [Hellerup.]

Datter:

- Cecilie, f. 13. juni 1981 i Gentofte.
- b. Greve TROELS August, f. 14. marts 1958 i Virum (Lundtofte K.), stud. ark.
- c. Comtesse PERNILLE Henriette Adriane, f. 5. jan. 1960 i Virum (Lundtofte K.).

af 2. ægteskab:

6. Greve GEORGE, f. 27. juni 1927 i Pau, Frankrig, lærer, g. 2^o 5. aug. 1960 i Struer m. BIRGIT Valentiner-Branth (F.: dommer Ove V.-B. og Inge Valborg Sørensen), f. 14. okt. 1938 i Vejle. [Aalborg.] Søn:

Greve JACOB, f. 27. nov. 1973 i Aalborg (Margrethekirken).

7. Greve HENRIK, f. 29. juli 1935 på Gl. Ryomgaard, forvalter i flyvevåbnet, g. ... marts 1973 på Frbg. (Flintholm K.) m. GRETE Haages (F.: læge Johannes Kofoed H. og Gudrun Toft), f. 13. maj 1947 i Fakse. [Kærholt, Gistrup.] Datter:

Comtesse Charlotte Elisabeth, f. 11. okt. 1973 (Nøvling K.).

FARFADERS BRØDRE

1. Greve KRISTEN Siegfred, f. 23. aug. 1875 † 11. dec. 1958, direktør, g. 20. marts 1914 i Kbh. (Jac.) m. LILI Margrethe Marlow, g. 9. febr. 1889 i Kbh. [Charlottenlund.] Datter:

Comtesse BIRTE Marie, g. 12. aug. 1916 på Frederiksberg, g. 1^o 25. febr. 1938 m. prokurist Folmer Falk-Larsen, skilt; 2^o 14. sept. 1939 i Gentofte (b.v.) med direktør Georg Bruun, f. 11. okt. 1896 i Vejle, skilt. [K.]

2. Greve OTTO Christen Christian, f. 1. okt. 1895 † 18. dec. 1968, g. 1^o 11. april 1922 på Frederiksberg (Mariendal) m. Elisabeth Graszütz, f. 2. marts 1905 i Kbh. (H.K.), skilt (hun g. 2^o, skilt; 3^o 1937 m. kunstmaler Svend Elkjær, f. 9. dec. 1903); 2^o 14. jan. 1928 m. MABEL Green, f. 20. jan. 1895 † 21. marts 1958. Døtre:

af 1. ægteskab:

a. Comtesse SONJA Kirstine, f. 10. okt. 1922 i Gentofte, g. 24. juli 1950 i Ebeltoft (b.v.) m. Abdelaziz Mathari, f. 27. nov. 1922 i le Khram i Tunis, direktør for Tunis handelsbank, skilt.

af 2. ægteskab:

b. Comtesse CAROL Christense Elisabeth, f. 30. juli 1935 i Berkley, g.

6. okt. 1956 i Inglewood m. Donald F. Thoene, f. 8. dec. 1933 i Bakersfield, laboratorieleder i Wasco, California. [San Jose.]

DEN GREVELIGE LINIE TIL ROSENKRANTZ

NIELS Henrik Rosenkrantz greve Scheel til Ryegaard, Trudsholm og Kongeskovgaard (det tidl. stamhus Rosenkrantz), f. 6. aug. 1933 på Ryegaard (Rye K.), (søn af greve FREDERIK CHRISTIAN, f. 17. dec. 1897 på Trudsholm † 19. febr. 1979) sergent ved gardehusarreg., g. 6. maj 1959 i Hørsholm m. Irene ELISABETH Norstrand (F.: direktør Finn Adolf Carl N. og Agnes Louise Huitfeldt), f. 28. aug. 1934, skilt. [Ryegaard.] Børn:

a. Greve JOHAN Christian Rosenkrantz, f. 31. marts 1960 på Frb. (Rye K.), student, løjt. af res.

b. Comtesse HELLE Louise Polly, f. 30. marts 1962 på Ryegaard (Sonnerup K.). (Vallø).

SØSKENDE

1. Comtesse BENTE Adane Sophie Louise til Bramsnæs, f. 26. marts 1928 i Kbh. (Rye K.), lægeaut. arbejds- og beskæftigelsesterapeut, g. 7. juli 1956 i Kirke Sonnerup m. direktør Poul Erik Dufour, f. 16. febr. 1922 i Århus. [Bramsnæs.]

2. Comtesse ELLEN Marie Polly til Jægerslund, f. 27. jan. 1931 i Kbh. (Rye K.), statsaut. sygeplejerske, g. 19. dec. 1957 i Rye K. m. major af res. ved Gardehusarreg. Leif Löchte, f. 7. febr. 1930 på Kielshøj. [Lundsgaard, Stenstrup.]

FADERS ENKE

Grevinde POLLY Adelheid Vilhelmine Adane, født baronesse Lerche, g. 18. nov. 1926, enke 19. febr. 1979, formand for Rye-Sonnerup Sygeplejeforening. [Ryegaard ved Kirke Såby.]

FADERS SØSKENDE

1. Comtesse KIRSTEN Birgitte, f. 1. sept. 1899 på Trudsholm, g. 4. nov. 1927 i Kbh. (B) m. direktør Hans Christian Andersen, f. 17. april 1903 i Roskilde. [Territet, Schweiz.]

2. Greve MOGENS Ivar Otto, f. 28. jan. 1903 † 1. maj 1969, tømmerhandler, g. 9. marts 1928 i Kbh. (G) m. Nina (NINIA) Rosenstand (F.: ritmester Christian Theodor R. og Ingrid Schack), f. 9. jan. 1906 i Århus. [Roskilde.] Børn:

a. Comtesse TOVE Berete, f. 27. marts 1929 i Kbh., g. 10. juni 1960 i Roskilde Domkirke m. manager MILAN Rex Burger, f. 24. sept. 1929 i New York City. [Winchester, Virginia.]

b. Greve CARSTEN Christian Mogens, f. 25. april 1938 i Kbh., trælastforvalter, g. 16. febr. 1964 i Århus m. KAREN Aarkrog (F.: statsaut. revisor Svend Vilhelm A. og Inger Bondorph Nielsen), f. 13. juli 1940. [Silkeborg.] Sønner:

1) Greve Henrik Jørgen Carsten, f. 4. juli 1965 i Skive (Skive K.).

2) Greve Thomas Erik Carsten, f. 4. juni 1967 i Silkeborg. (Alderslyst K.).

3. Comtesse Elise (LITTEN) Margrethe Caroline, f. 8. juni 1908 på Trudsholm, enke efter Axel baron Lerche. [Ordrup.]

FADERS FARFADER

Greve Frederik (FRITZ) Christian Rosenkrantz til stamhuset Rosenkrantz, f. 17. nov. 1833 † 3. marts 1912, kammerherre, hofjægermester, g. 4. nov. 1864, m. FREDERIKKE Vilhelmine Louise Zachariae, f. 4. dec. 1842 † 28. april 1919.

Søn:

Greve FRITZ Vilhelm, f. 13. juli 1867 † 28. jan. 1931, løjtnant, toldassistent, g. m. Sophie MATHILDE Jepsen, f. 24. dec. 1867 † 31. marts 1949. Børn:

a. Greve OVE Vilhelm, f. 21. sept. 1894 i Skads, direktør (R¹★.) (Chr. X.Fr.M.), g. 28. dec. 1922 i Kbh. (Gustafs K.) m. ANNA Margareta Petri (F.: pastor Philemon P. og Brita Grundell), f. 24. jan. 1898 i Jönköping. [Odense.] Søn:

Greve PREBEN Ove Christian, f. 14. marts 1926 i Odense, løjtnant[★] af res. i art., advokat, cand. jur., form. for Groupe de Travail des Questions Juridiques du Comité General de la Cooperation Agricole de la C.E.E., medl. af Comité Special pour Droit Cooperative Agricole de la Confédération Européenne d'Agricultures, medl. af Central Committee International Cooperative Alliance, medl. af Indenrigsministeriets rådgivende panel for selskabsret, næstformand i best. for Dansk Adelsforbund, g. 28. marts 1953 på Gl. Estrup m. fysioterapeut ULLA Glytting (F.: statsaut. revisor Marius G. og Charlotte Vorbeck), f. 13. febr. 1925 i Århus † 23. april 1978. [Hellerup.] Sønner:

a) Greve Jørgen CHRISTIAN, f. 8. juni 1956 i Kbh. (Vangede), student, kunststuderende. [K.]

b) Greve Thomas, f. 5. marts 1959 i Kbh. (A), student, arkitektstuderende.

b. Comtesse AASE, f. 30. okt. 1902 i Kbh., g. 5. marts 1927 i Kbh. (B) m. kaptajn i den engelske flåde Anthony Lockhart, f. 25. okt. 1890 † 14. dec. 1939. [Rogate, Hampshire.]

DEN III. GREVELIGE LINIE

IVER Frederik Christian Bille greve Scheel, f. 19. jan. 1913 på Charlotttegaard ved Hedehusene (søn af greve ALBERT Carl Bille, f. 15. marts 1881 † 4. jan. 1937 og LOUISE comtesse Scheel, f. 14. maj 1881, g. 23. april 1909, skilt † 3. maj 1946), besidder af det Bille-Scheelske fideikommiss, bygningsssnedker, g. 14. april 1938 i Kbh. (Frederiksholm) m. ELSZ Gibhardt Jensen, f. 11. jan. 1919 i Nakskov. [K.] Børn:

1. Greve TORBEN Bille, f. 3. sept. 1939 i Kbh., salgsinspektør, g. 30. sept. 1961 i Kbh. (Frederiksholm) m. HANNE Bentsen (F.: frisør Leo B. og Elly Andresen Kronberg), f. 2. nov. 1941 i Kbh. [Haslev.] Børn:

a. Comtesse HENRIETTE, f. 24. marts 1962 i Kbh. (Frederiksholm).

b. Greve CHRISTIAN Bille, f. 10. juni 1965 (Rødovre K.).

2. Comtesse ELISABETH, f. 1. juni 1946 i Kbh., assistent i A/S Det Københavnske Reassurance Compagni, g. 1^o 29. nov. 1969 i Kbh. (Frederiksholms K.) m. servicetekniker Søren Bo Christiansen, f. 16. nov. 1947 i Kbh., skilt; 2^o 4. febr. 1978 m. Mogens Bredahl (F.: Søren Hansen og Agnes Bredahl Jensen), f. 19. juli 1925, overassistent i Frbg. komm. [Frbg.]

SØSTER

Comtesse EBBA Henriette, f. 2. febr. 1910 på Charlotttegaard, g. 30. jan. 1934

SKEEL

i Skovshoved m. prakt. læge **MAGNE** Immanuel Askholm, f. 13. dec. 1907 † 8. april 1945. [Odense.]

FADERS ENKE

Grevinde **OLGA** Henriette Kristine, født Nielsen, f. 24. febr. 1906 i Højelt, Blistrup sg., g. 6. nov. 1936 i Rungsted, enke 4. jan. 1937. [Rungsted.]

VON SPERLING



Gammel mecklenborgsk adelslægt, der i det 18. årh. kom til Danmark. Gehejmeråd, amtmand Joachim Ulrich von Sperling blev naturaliseret 22. maj 1776. – Udførlig slægt-tavle med våbenafbildning, se årgang 1943.

KURT Ditlev Vilhelm von Sperling, f. 31. dec. 1904 i Kbh. (Jac.) (søn af toldforvalter Adolph Joachim Ulrich, f. 13. febr. 1859 † 12. april 1915 og Anna **LOUISE** Elisabeth Synnestved, f. 8. juni 1868, g. 28. dec. 1893 † 30. aug. 1930), salgsinspektør ved Nordisk Essens, g. 3. maj 1941 i Aalborg m. **GRETHE** Lund Pedersen, f. 21. jan. 1920 i Aalborg (Ansg.). [K.] Børn:

1. **RUTH**, f. 18. april 1942 i Aalborg.
2. **Peter Vilhelm**, f. 7. sept. 1943 i Aalborg (Ansg.).
3. **VIBEKE**, f. 26. jan. 1945 i Aalborg (Ansg.).

SØSTER

EBBA, f. 14. nov. 1895 i Kbh., g. 12. nov. 1921 i Kbh. m. læge **KAJ** Trier, f. 3. juli 1884 † 8. okt. 1952. [K.]

FARFADERS BRODER

Joachim Ulrich, f. 18. april 1815 † 22. aug. 1876, jægermester, rismester, g. 18. aug. 1861 m. **VILHELMINE** Christine Castberg, f. 14. marts 1831 † 3. juli 1909. Søn:

ANDREAS Bernstorff, f. 14. nov. 1864 † 12. febr. 1946, proprietær, g. 1. okt. 1891 m. **WANDA** Utke, f. 29. aug. 1871 † 4. juli 1911. Søn:

ULRICH Bernstorff, f. 17. juli 1892 † 24. febr. 1942, civilingeniør, g. 10. okt. 1916 m. **EMMA** Johanne Rossing, f. 18. marts 1883 † 9. nov. 1966. Datter:

LISSIE Bernstorff, f. 6. febr. 1931, stud.med., g. 16. febr. 1961 på Frbg. (Slotsk.) m. læge **HELGE** Freiberg, f. 26. aug. 1936. [K.]

SPONNECK



Tysk rigsgrevelig slægt, 1703 indkommet til Danmark med Georg Wilhelm von Hedwiger, rigsgreve af Sponneck † 1740 som general, gehejmeråd og kommandant i København. Hans ægte agnatiske descendenter er ved kgl. åbent brev af 11. juli 1889 anerkendt som dansk adel med navnet Sponneck.

Udførlig slægttavle med våbenafbildning i farver, se årg. 1916.

DEN ÆLDRE LINIE

CARL William rigsgreve Sponneck (søn af rigsgreve Carl VALDEMAR, f. 19. okt. 1870 † 19. aug. 1944, og ASTRID Vogelius Stephensen, f. 4. sept. 1877 † 17. aug. 1965), f. 25. maj 1901 i Walthamstow, London, ingeniør, g. 15. jan. 1938 i London (sv. prot. K.) m. LILLI Anna Harder (F.: kaptajn Bjarne H. og Inger Mary Berbom), f. 22. juli 1915 † 21. febr. 1976. [Port Alfred.] Sønner:

a. Rigsgreve JOHN William, f. 14. jan. 1944 i London (sv. prot. K.), stadsingeniør, g. 20. april 1968 i Port Elizabeth m. JEANETTE Elizabeth Van der Berg, f. 20. jan. 1946 i Port Elizabeth. [Port Alfred.] Børn:

1) Rigsgreve CRAIG, f. 15. sept. 1970 i Port Elizabeth.

2) Rigsgrevinde LISE Deborah, f. 23. aug. 1974 i Port Elizabeth.

b. Rigsgreve PAUL Eppingen, f. 1. maj 1947 i London (sv. prot. K.), direktør, g. 1^o 21. okt. 1967 m. LORNA Patricia Smith, f. 27. april 1948 i Port Elizabeth, skilt; 2^o 26. maj 1973 m. PRUDENCE Shirley Tero, f. 27. sept. 1951. [Johannesburg.] Sønner:

af 1. ægteskab:

1) Rigsgreve WAYNE, f. 18. april 1968 i Port Elizabeth.

af 2. ægteskab:

2) Rigsgreve SHAWN WILLIAM, f. 1. maj 1975 i Cape Town.

3) Rigsgreve Mark, f. 25. nov. 1976 sst.

SØSKENDE

1. Rigsgreve Cai GEORGE, f. 24. okt. 1906 i London, forretningsmand, g. 4. juni 1927 i Coventry m. WINIFRED May Taylor, f. 8. aug. 1908 † 16. okt. 1970. [Elizabeth East, South Australia.] Søn:

Rigsgreve CARL William, f. 10. sept. 1935 i St. Marylebone, London. [Melbourne.]

2. Rigsgreve JOHN Eppingen, f. 10. aug. 1910 i Humleore, Kværkeby sg., ingeniør, g. 1^o 6. juli 1937 i London m. Violet Nellie Frances Wyckmans, f. 20. nov. 1913 i London, skilt; 2^o 9. april 1940 i Port Elizabeth (Meth. K.) m. WINIFRED Benetta Jan Spencer (F.: Harry James S. og Alida Magdalene Booyen), f. 5. sept. 1920 i Port Elizabeth. [Port Elizabeth, S.Afk.] Børn:

af 1. ægteskab:

a. Rigsgreve John Anthony, f. 14. jan. 1935 i London, funktionær, g. 23. dec. 1961 i London m. Anne Marie Crabbe, f. 27. okt. 1941 i London.

Sønner:

1) Rigsgreve Carl John, f. 30. sept. 1965 i Wokingham.

2) Rigsgreve Kristian Anthony, f. 9. okt. 1969 i Wokingham.

b. Rigs greve Edmond Francois, f. 9. april 1938 i London, manager.

af 2. ægteskab:

c. Rigs grevinde SONJA Matilda, f. 6. nov. 1941 i Port Elizabeth, g. 16. sept. 1961 i Port Elizabeth (Meth. Church) m. apoteker Elmer NOEL Roberts, f. 20. juni 1939. [Port Elizabeth, S. Africa.]

d. Rigs greve GODFREY Harry, f. 16. nov. 1945 i Port Elizabeth, præst, g. 5. dec. 1970 i Port Elizabeth m. DENISE Dinah Pellatt (F.: Derick P. og ...), f. 21. sept. 1951. [Johannesburg.] Datter:

Rigs grevinde BEVERLEY Shannon, f. 7. febr. 1973.

e. Rigs grevinde LYNETTE Anne, f. 27. okt. 1950 i Port Elizabeth, g. 20. dec. 1969 m. pastor Klaus PETER Grage, f. 25. marts 1944. [Lübeck.]

f. Rigs greve John ERROL, f. 16. jan. 1953 i Port Elizabeth, apoteker. [Port Elizabeth.]

3. Rigs grevinde ALICE Mathilde, f. 29. juni 1914 i Melbourne, g. 15. jan. 1938 i London (sv. prot. K.) m. rektor, mag. sc. OLUF Bruhn Müller (R*), f. 21. maj 1912 i Randers. [Odense.]

4. Rigs greve HARRY, f. 29. april 1916 i Melbourne, g. 15. dec. 1948 i Port Elizabeth m. DAISY Fredaline Rieder, f. 26. maj 1910 i Adelaide, S. Africa. [Queensland, Australien.] Søn:

Rigs greve CARL Waldemar, f. 23. jan. 1952 i Port Elizabeth, g. 24. juni 1972 i Melbourne m. GENEVIEVE Mary Murphett, f. 31. okt. 1952 i Melbourne. [Melbourne.]

FADERS FARFADERS BRODER

Wilhelm Carl Eppingen rigs greve Sponneck, f. 16. febr. 1815 † 21. febr. 1888, g. 17. juni 1841 m. Anoinette Siegfride von Louzow f. 4. juni 1818 † 28. maj 1883. Søn:

Frederik Wilhelm rigs greve Sponneck, f. 23. marts 1843 † 11. juni 1921, g. 30. april 1886 m. Anna Sophie Margrete Imanuella comtesse Brockenhuus-Schack, f. 20. juli 1859 † 24. nov. 1932. Søn:

Wilhelm rigs greve Sponneck, f. 14. juli 1888 † 18. marts 1966, g. 24. juni 1922 m. Eva Friderichsen, f. 25. nov. 1894 † 17. april 1967. Søn:

Lennart Iver Sofus Wilhelm rigs greve Sponneck, f. 26. okt. 1926 † 6. juli 1980, g. 1^o 22. nov. 1960 m. DORRIT Rée Schou, f. 2. marts 1937, skilt; 2^o 14. dec. 1968 m. DANIELLE Louise Sporon, f. 2. sept. 1943, skilt; 3^o 9. dec. 1972 m. Hilda Johanne (HANNE) Kristensen, f. 12. aug. 1936. Datter:

af 1. ægteskab:

Rigs grevinde HELEN Margrete Schou, f. 7. april 1963 i Gentofte (Vallø).

DEN YNGRE LINIE

Uddød i mandslinien 24. aug. 1972

GERDA rigs grevinde Sponneck, f. 27. sept. 1896 (datter af skovrider rigs greve Frederik Wilhelm Laurentius, f. 22. juli 1859 † 1. sept. 1953 og Salome Georgine ELISABETH Wellendorf, f. 20. marts 1859, g. 29. juni 1895 † 28. maj 1928), stiftsdame i Vallø. [Charlottenlund.]

FADERS BRODER

Rigs greve ADOLF Julius William Johannes, f. 27. nov. 1865 † 11. okt. 1955,

postmester, g. 10. nov. 1893 m. Petroline KIRSTINE Jensen, f. 24. juni 1867 † 21. dec. 1957. Datter:

Rigsgrevinde ELSE Emilie Magdalene, f. 22. okt. 1894, stiftsdame i Vallo. [Fårevejle.]

VON SPÄTH



Oberst Johan Jacob von Späth blev 1768 polsk adelsmand og 22. okt. 1777 naturaliseret som dansk adel. Våbenafbildning i farver og udførlig slægttavle, se årg. 1931.

Christian OVE WILHELM von Späth, f. 2. nov. 1909 i Kbh. (søn af kaptajn af flåden Christian Ove WILHELM, f. 8. nov. 1865 † 30. marts 1918, og GERTRUD Marie Lange, f. 27. marts 1886, g. 4. febr. 1909 † 9. okt. 1957), (Hjv.F.T.),

g. 1° 15. sept. 1937 i Kbh. m. LIZZIE Elfrida Bramsaa (F.: maskinfabrikant Andreas Jensen og Tønnesine Caroline Laugesen), f. 13. sept. 1915 i Skagen, skilt; 2° 24. aug. 1950 m. ERIKA Katenkamp (F.: grosserer Carl Martin K. og Elli Emma Elisabeth de Fries), f. 17. okt. 1915 i Danzig-Langfuhr, skilt. [K.]
Sønner:

af 1. ægteskab:

1. Christian Ove Wilhelm, f. 23. febr. 1938 i Kbh., grafisk formgiver, g. 20. febr. 1965 m. Anne Marie Dyrved (F.: kontorchef Svend Aage Herforth D. og Alice Johanna Gress), f. 23. aug. 1934, skilt. Søn:
Christian Ove Wilhelm, f. 22. dec. 1965.

af 2. ægteskab:

2. CARL-ERIC Johan, f. 16. juni 1951 i Bremen, g. 5. nov. 1976 i Bremen m. MICHAELA Helene Annemarie Panse, f. 8. okt. 1954 i Wassertrüdingen, skilt.

BRODER

JOHAN JACOB, f. 18. juli 1912 i Kbh., fuldmægtig i Christiansborg Slotsforvaltning, regnskabsfører i Dansk Adelsforbund, sekretær i Foreningen til Udgivelse af Danmarks Adels Aarbog (S.N.3), g. 2. nov. 1974 i Kbh. (b.v.) m. HANNA Bundgaard, f. 18. marts 1934 i Kbh.

FARFADERS BRODER

CARL Frederik Attaque, f. 11. okt. 1825 † 21. jan. 1911, kaptajn, hofjunkker, postmester, g. 18. dec. 1849 m. HENRIETTE Henningia Jensine Mariette Deichmann, f. 24. marts 1823 † 3. maj 1914. Søn:

JOHAN Jacob, f. 7. febr. 1862 † 23. okt. 1938, cand. phil., fuldmægtig i Sparekassen for København og Omegn, g. 17. juli 1888 m. Anna Hansine (SIGNE) Emilie Mawritzen, f. 25. sept. 1866 † 31. okt. 1939. Børn:

a. KAREN MARGRETHE Ingeborg, f. 1. april 1891 i Kbh., g. 25. sept. 1915 på Frederiksberg m. tandlæge HARALD Agger, f. 11. april 1889 † 21. maj 1954. [Holstebro.]

b. EBBA, f. 18. sept. 1893 i Kbh., g. 4. marts 1920 i New York m. grosserer KAJ Christensen, f. 15. juni 1895 i Kbh. [K.]

c. CARL Hans Vilhelm Louis, f. 4. juli 1898 † 18. april 1975, kontorchef i Privatbanken, g. 25. sept. 1923 på Frederiksberg m. Irene RIGMOR Petersen (F.: slagtermester Anders Peter P. og Emma Emilie Eleonora Schønveller), f. 4. aug. 1901 sst. [K.]

d. ERIK, f. 18. juni 1901 † 26. aug. 1961, superintendent, g. 7. dec. 1926 i New York m. CLARA Margrethe Christensen (F.: skipper Anders C. og Martha Hansine Nielsen), f. 22. dec. 1901 i Esbjerg. [White Plains, N.Y.]
Børn:

1) CAROL ANN, f. 7. febr. 1931 i Stamford, Connecticut, g. 31. dec. 1959 i Gibraltar (Presbyterian Church) m. Intelligence Research Analyst Wayne Orville Hamm, f. 7. marts 1930 i Interior, South Dakota. [Washington, D.C.]

2) Erik Nicholas (NICKY), f. 25. maj 1939 i Rye, N.Y., film-maker, g. 20. sept. 1980 i West Virginia (Episcopal Church) m. Lynda Gregory Snyder (F.: director Harry Hammond S. og Charlene Gregory), f. 22. juli 1948. [Von Spaeth Productions, Georgetown, Washington D.C.]

STEMANN



Konferensråd Christian Ludvig Stemmann blev adlet ved patent af 21. jan. 1777, og ved åbent brev af 28. aug. 1782 delagtiggjordes hans brødre konferensråd Friderich Henrick Stemmann og etatsråd Ernst Johan Peter Stemmann i den ham givne adel og våben. Disse 3 slægter uddøde henholdsvis 1. sept. 1946, 30. april 1791 og 21. maj 1961. Kammerherre Christian Ludvig Ernst Stemmann, der var en sønnesøn af en farbroder til ovennævnte brødre, blev adlet ved patent af

19. jan. 1848. – Våbenafbildning i farver og udførlig slægttavle, se årg. 1909. En del af slægtens medlemmer skriver sig von Stemmann.

JOHAN DANIEL von Stemmann, f. 30. april 1887 i Randers (søn af stiftamtmand, kammerherre GUSTAV Wilhelm Carl Heinrich, f. 15. sept. 1845 † 27. dec. 1929 og HELGA Ingeborg Amalie Meldahl, f. 1. marts 1861, g. 27. april 1886 † 20. marts 1952), kammerjunker, generalmajor*, direktør* for krigsministeriet (K. 1* D.M.) (H.T.H.) (M.T.Ksh.) (Fi.Fr.1) (Fi.H.R.2¹) (F.A.L.3) (I.F.2*) (I.Kr.4) (N.St.O.3¹) (Pr.r.K.3) (Pr.R.Ø.4) (S.Kr.1) (Stb.B.E.4) (S.Sv.3¹) (T.R.H.M.2), g. 3. marts 1911 i Århus Domkirke m. ELLEN MARGRETHE Hammerich (F.: grosserer Louis H. og Eleonora Liisberg), f. 3. marts 1890 sst. [Risskov.] Børn:

1. CARL GUSTAV, f. 28. aug. 1912 † 14. okt. 1969, civilingeniør, g. 1^o 8. maj 1941 i Teheran m. Hélène Gladys Fenger-Grøn, f. 26. febr. 1920 i Gentoft, skilt; 2^o 18. nov. 1950 i Frederiksværk (b.v.) m. INGE Okkels (F.: trafikinspektør Johannes O. og Georgia Jensen), f. 4. dec. 1913 i Nyborg (Fi.B.H.), (g. 1^o m. byråingeniør Sten Gustav Wilhelm Hjortsberg, skilt). [Birkerød.]

2. Anne Elisabeth (ANNE-LISE) Benedicte, f. 10. april 1915 i Århus, g. 2. marts 1940 i Kbh. (C.) m. direktør ERIK Holger Hendriksen, f. 22. nov. 1912 på Frederiksberg. [Horsens.]

STEMANN

BRODER

PAUL CHRISTIAN, f. 20. juli 1891 † 11. juli 1966, amtmand over Bornholms amt, kammerherre, g. 28. aug. 1915 i Middelfart m. HELGA Stephanie Stephensen (F.: dommer Karl S. og Emmy Læssøe), f. 16. sept. 1892 i Kbh. [K.] Børn:

a. PAUL ERNST, f. 22. marts 1917 på Frederiksberg, g. 1^o 25. okt. 1943 i Kbh. (B) m. Sonja VARVARA Hasselbalch, f. 16. april 1920 i Kbh., skilt; 2^o 22. okt. 1946 i London (sv. prot.) m. redaktør Gwynedd Robyns (F.: direktør Wm. Arthur John R. og Margaret O'Connor), f. 29. jan. 1917 i Adelaide. [London.]

b. REGITZE Louise, f. 15. juli 1927 i Kbh., g. 15. juni 1951 i Rønne m. slotsforvalter, major ved den kgl. livgarde Jørgen Riber (R★.) (Fr.IX.M.M.) (H.T.H.), f. 14. juli 1926 i Skuldelev, skilt 1978. [Fredensborg Slot.]

STENGLIN★

Kammerherre Philipp Henrik Stenglin af en 1629 adlet schwabisk slægt optoges 22. marts 1759 i rigsfriherrelig og ved patent af 1. febr. 1765 med sine efterkommere i dansk friherrelig stand. – Våben, se årg. 1902.

Se »Danmarks Adels Aarbog«, 1923 og
»Genealogisches Handbuch des Adels VII
Freiherrliche Häuser BI«.

STIBOLT



Kommandørkaptajn Caspar Henrik Stibolt blev 24. sept. 1777 optaget i den danske adelstand. – Våbenafbildning og udsørlig slægttavle, se årg. 1912.

HENRIK Vilhelm Stibolt, f. 27. dec. 1912 på Frederiksberg (St.T.) (søn af hospitalsforstander JENS PETER, f. 6. maj 1884 † 28. juni 1942, og DINA Johanne Esch, f. 9. aug. 1883, g. 16. juni 1911 † 22. jan. 1971), læge, g. 25. juni 1939 i Kbh. (C) m. EBBA Wilhelmina Elena Malling (F.: gros-

serer Emil M. og Mathilde Sonne), f. 30. juni 1909 i Kbh. (B.). [Hundested.] Børn:

1. MARIANNE, f. 25. juni 1941 i Roskilde (Lindevangsk.), socialrådgiver, g. 27. okt. 1973 i Gentofte (b.v.) m. filminstruktør Michael Martin Dessau Jacobsen, f. 25. febr. 1927 i Kbh.

2. PETER Henrik, f. 28. febr. 1944 i Hundested (Lynæs K.), fuldmægtig, g. 1^o 31. okt. 1970 m. ELSEBETH Engsig-Karup (F.: lektor Thorkild E.-K. og lærer Ruth Rørdam Bonnevie), f. 19. febr. 1947, skilt 1978; 2^o 18. okt. 1981

STIBOLT

m. Hanne Bertha Kristiansen (F.: værkfører Anders Peter K. og Anna Jensen), f. 16. aug. 1940. Søn:
Mogens, f. 12. sept. 1972.

SØSKENDE

1. KNUD Erik, f. 18. april 1916 i Gentoft, boghandler, g. 5. aug. 1949 i Brunby K., Skåne, m. ELLEN Johanne (MUFFE) Carlquist (F.: overbibliotekar, fil. et theol. dr. Gunnar C. og Anna Maria Schwenn), f. 24. jan. 1921 på Knåstorp ved Lund (Knåstorp K.). [Helsingør.] Sønner:
a. HENRIK Gunnar, f. 13. dec. 1950 i Helsingør (Olai).
b. JESPER Gunnar, f. febr. 1955 i Helsingør (Olai).

2. INGER, f. 22. juni 1925 på Frederiksberg (Godthåbs), g. 9. sept. 1950 i Thorup m. afdelingschef WILHELM Fürst, f. 13. maj 1925 i Ullern. [Røa, Oslo.]

FARFADERS BRODER

ERNST Vilhelm, f. 28. nov. 1845 † 8. okt. 1898, læge, g. 26. nov. 1878 m. Thora MATHILDE Stockfleth, f. 15. dec. 1852 † 30. okt. 1944. Datter:

ELLEN Corinna, f. 11. juni 1888 i Kbh. (Math.), stiftsdame i Vallø, malerinde. [Frederiksberg.]

FARFADERS FARBRØDER

JENS Peter, f. 24. dec. 1812 † 12. juli 1887, advokat, redaktør. Sønner:

1. JENS PETER, f. 26. jan. 1844 † 30. marts 1880, købmand, g. 6. okt. 1869 m. Louisa Hass, f. 21. maj 1848 † 11. marts 1935. Børn:

a. LILLIE May, f. 3. febr. 1876, g. 28. juni 1894 m. arkitekt Gustav Adolph Hanssen, f. 22. nov. 1869. [San Diego.]

b. JOHN Peter, f. 26. febr. 1879, læge, g. 1^o 5. marts 1901 m. JESSIE Anne Ziegler, skilt; 2^o 23. april 1907 m. ALMA Emilia Denkmann † 10. jan. 1937; 3^o 15. okt. 1938 m. FRANCES Adelaide Rust, f. 6. okt. 1887 † i juli 1941. [San Diego.]

c. ARTHUR HENRY, f. 8. april 1880 † 1. aug. 1930, g. 2^o 18. jan. 1915 m. GLADYS Celesta Scofield † 9. maj 1945. Datter:

af 2. ægteskab:

MARTHA Louise, f. 29. dec. 1919, g. 28. juni 1941 m. ROBERT Skene Tucker, f. ...

2. CASPAR Henrik, f. 31. marts 1847 † 10. febr. 1888, advokat, konsul, g. 16. okt. 1883 m. AUGUSTE Brill, f. 29. sept. 1863. [Newton, Iowa.] Søn:

DON, f. 17. aug. 1884, blomsterhandler, g. 1. aug. 1905 m. NELLY Mac Wellen, f. 24. jan. 1885. [Davenport, Iowa.] Søn:

CHESTER Jon, f. 21. april 1907, blomsterhandler, g. ... m. MARY Margaret Blandel, f. 28. juni 1906. [Davenport Iowa.] Børn:

a) Beverley Jeanne, f. 31. maj 1935.

b) Mary Jane, f. 31. maj 1937.

c) Donna Mae, f. 19. maj 1941.

d) Don Carlos, f. 19. maj 1941.

3. ALBERT Julius, f. 6. nov. 1859 † 2. aug. 1919, regeringsingeniør, g. 20. sept. 1888 m. OTTILIE Sophie Beiderbecke, f. 25. okt. 1866 † i aug. 1944. Børn:

a. VICTOR Albert, f. 8. sept. 1889 † 3. juni 1937, ingeniør, vicepræsident i

STIBOLT

»Rock Island Plow Comp.«, g. 9. maj 1917 m. HELEN Adelaide Davis (hun g. 2^o ... m. Pyke Johnson). [Wilmette, Illinois.] Sønner:

1) VICTOR Davis, f. 1. marts 1924 † 4. jan. 1965, lieutenant Air Corps U. S.A., g. 11. febr. 1950 m. Ruth-Marie Hopkins, f. 11. febr. 1927 † 6. jan. 1969. Sønner:

a) VICTOR Davis, f. 31. jan. 1951 i Wilmington, Delaware, g. ... aug. 1971 m. CHRISTINE Gilmore, f. ...

b) Philip Hopkins, f. 10. april 1953.

c) Carl Bradford, f. 13. marts 1957.

2) THOMAS Bodley, f. 29. nov. 1925, sagfører, g. 2. sept. 1947 m. JEANNE Hiney, f. 23. jan. 1926. [Winnetka Ill., U.S.A.] Børn:

a) THOMAS Bodley, f. 7. marts 1949.

b) JOHN Richardson, f. 1. nov. 1951.

c) ROBERT Davis, f. 22. juni 1954.

d) NANCY Alison, f. 1. marts 1956.

3) RICHARD Albert, f. 26. jan. 1928, g. 10. juni 1950 m. Courtney Rogers, f. 5. febr. 1929, skilt 1971. [Davenport.]

Børn:

a) MARY Courtney, f. 22. okt. 1952.

b) Richard Frederick David, f. 19. juli 1955.

c) Cathrine Rogers, f. 29. juli 1956.

b. OTTILIE Sophie, f. 2. juni 1891, g. 1. maj 1914 m. LEON Hanssen Hass, f. 15. april 1890 † ... okt. 1970. [Davenport.]

c. CARL Beiderbecke, f. 6. aug. 1896, g. 1^o 24. juli 1926 m. MARTHA Morse, skilt 1932; 2^o 2. juni 1941 i Phoenix, Ariz., m. DONNA Watson Kieler, f. 12. febr. 1902 i Oakland, Calif. [Honolulu.]

STOCKFLETH



Kaptajn i sø-etaten William Walcker Stockfleth og kaptajn i dragonerne Christopher Stockfleth blev 30. juni 1779 naturaliseret og optaget i den danske adelsstand. – Våbenafbildning i farver og fuldstændig slægttavle, se årg. 1886.

DEN ÆLDRE LINIE

WILLIAM Hannibal Stockfleth, f. 7. jan. 1892 (søn af skibsfører Frederik VILHELM Stockfleth, f. 12. juli 1847 † 1. jan. 1909 og Meta Maria JULIANE Kreutz, f. 1. okt. 1856, g. 29. marts 1887 † 30. okt. 1928), kaptajn i den tyske Øst-Afrika linie og Woermann linie, g. 2. marts 1923 m. Elma Bernhardine Wetzell, f. 18. okt. 1896. [Hamburg.] Børn:

1. William Friedrich, f. 2. aug. 1923.

2. Liselotte-Erna Juliane, f. 15. jan. 1926.

SØSTRE

1. JULIANE, f. 29. okt. 1887, g. 2. sept. 1916 m. købmand Wilhelm Robert PAUL Rustenbach, f. 21. marts 1889. [Hamburg.]

STOCKFLETH

2. Catharina OLGA Mathilde, f. 7. jan. 1892, g. 7. juni 1918 m. prokurist FRIEDRICH Gross, f. 15. okt. 1891. [Hamborg.]

FARFADERS BRODER

Hendrich Cajus EMIL, f. 5. juni 1826 † 29. aug. 1859, kaptajn. Søn:

HANNIBAL, f. 27. aug. 1853 † 25. aug. 1911, oberst, g. 21. sept. 1880 m.

Henriette CORNELIA Ejlersen, f. 9. febr. 1860 † 5. maj 1922. Søn:

KAI, f. 21. maj 1883 † 10. juli 1968, g. 14. okt. 1916 m. Inger Marie (BIBBY)

Wedege, f. 20. febr. 1895 † 21. nov. 1965. Datter:

JYTTE, f. 19. juli 1917 på Randrup (Skibsted K.), g. 15. aug. 1942 i

Helsingør (b.v.) m. major KJELD Peter Feilberg (R[★]) (H.T.H.), f.

29. marts 1914 på Frederiksberg (Vartov K.), (F.: lektor AAGE Johannes

F. og VALBORG Vibeke Dreyer). [Roskilde.]

DEN YNGRE LINIE

Uddød i mandslinien 1. jan. 1935 m. landinspektør GEORG Adolph Peter Stockfleth.

SUNDT[★]



Oberst og generalkvartermester Mikael Sundt til Evejgaard blev adlet 28. nov. 1733. – Våbenafbildning i farver og udførlig stamtavle, se årg. 1913.

HERMAN Kolderup Sundt, f. 11. febr. 1901 (søn af inspek-

tør KARL Gustav, f. 7. aug. 1863 † 20. april 1928 og Elfriede

(FRIEDE) Aurelia Kolderup-Hansen, f. 10. okt. 1870, g.

25. juli 1896 † 22. okt. 1931), skibsfører, g. 28. febr. 1931

m. SOLVEIG Eleonora Lundbom, f. 9. sept. 1899 † 4. nov. 1972. [Oslo.]

Døtre:

1. MARGARETH, f. 23. maj 1934, g. 23. maj 1958 m. Olav Ihlen Sopp, f. 7. juli 1933 i Shanghai.

2. ANNIKEN, f. 22. maj 1939.

BRODER

GUSTAV, f. 20. april 1897 † 25. juni 1976, ingeniør, g. 11. juli 1931 m. KAREN Schjetlein, f. 6. juli 1905. [Oslo.]

DE SVANENSKIOLD



Generalkrigskommissær Niels Jørgensen til Svanholm blev adlet 31. maj 1780 med navnet de Svanenskiold. – Udførlig slægttavle og våbenafbildning, se årg. 1937.

Slægtens medlemmer skriver sig »de Svanenskiold«.

Den danske gren uddød 1977.

Den i Australien og Amerika levende gren, se årgang 1955.

TEILMAN

Tøger Reenberg Teilman til Endrupholm blev adlet 31. marts 1751.

POVL Johannes Teilmann, f. 2. marts 1933 (søn af proprietær FREDERIK Christoffer, f. 31. okt. 1898 † 27. nov. 1961), premierløjtnant af res. ved gardehusarreg., prokurist, g. 20. nov. 1965 i Birkerød m. JETTE Vibeke Andersen (F.: driftsleder Peder A. og Karen Ingeborg Hansen), f. 7. jan. 1944 i Bække. [Birkerød.] Sønner:

1. MIKKEL, f. 11. aug. 1966.
2. RASMUS, f. 19. juli 1968.
3. JONAS, f. 8. okt. 1972.

SØSTER

INGE AGNETE, f. 9. juni 1926, g. 18. nov. 1951 m. orlogskaptajn i Søværnets intendanturkorps Hans Christian CALUS Ley Bruun, f. 20. sept. 1924 i Vintersbølle (Kyndby K.). [Frederikshavn.]

MODER

ANDREA, født Nielsen, f. 29. april 1898, g. 5. juni 1925, enke 27. nov. 1961. [Vingegaard, Nødebo ved Fredensborg.]

FARFADER

JOHANNES Mathias, f. 31. maj 1861 † 7. febr. 1945, kontrollør i Nationalbanken, g. 14. maj 1889 m. Andrea Birgitte Lerche, f. 8. april 1868 † 14. jan. 1947. Børn:

1. HOLGER Lerche, f. 20. juli 1893 † 14. okt. 1970, fuldmægtig i Nationalbanken, g. 28. maj 1924 m. SIGRID Julie Andersen, f. 20. sept. 1890. [Hellerup.]
2. INGEBORG Christiane Lerche, f. 3. aug. 1896, g. 17. sept. 1920 m. kontorchef HANS Falking, f. 21. marts 1892 † 25. sept. 1964. [Randers.]

VON THIENEN★

(von Thienen-Adlerflycht)



Gammel holstensk adelsslægt, hvis eneste dalevende mand kammerherre, legationssekretær Conrad Christoph von Thienen ved patent af 26. okt. 1841 optoges i den danske friherrestand med navnet von Thienen-Adlerflycht. – Udførlig slægttavle med våbenskjold i farver, se årg. 1935.

Conrad CHRISTOPH Waldemar baron von Thienen-Adlerflycht (søn af østrigsk premierløjtnant baron WOLFGANG Constantin Victor til Neuhaus bei Salzburg, f. 5. marts 1896 † 16. juli 1942 og ANNA Marie Wilhelmine Leopoldine Eugenie Caroline Françoise Johanne Josepha grevinde von Thun und Hohenstein, f. 19. marts 1903 † 20. nov. 1943, skilt 1936), f. 5. april 1924 i Salzburg, dr. phil., g. 21. okt. 1950 i

Salzburg m. ISABELLA Anna Maria grevinde Serényi von Kis-Sereny (F.: godsejer ALOYS Maria greve Serényi von Kis-Sereny og Margarete grevinde Pálffy von Erdöd), f. 5. april 1927 på Luhaczowitz, Mähren. [Graz.] Børn:

1. Baron WOLFGANG Maria, f. 16. juli 1951 i Salzburg.
2. Baronesse ANNA Maria Sophie, f. 16. nov. 1952 i Salzburg.
3. Baron FRANZ Maria Ignaz, f. 5. okt. 1957 i Graz.

THOTT★



Gammel dansk adelsslægt, af hvilken Tord Aagesen nævnes 1283; den uddøde i Danmark 1785 med gehejmeråd Otto greve Thott. En linie blev ved Skånes afstødelse til Sverige 1660 svensk, men lod sig først 1756 introducere på det svenske ridderhus. Den blev 1778 ophøjet i den svenske friherrestand og 1807 i grevelig stand. Udførlig slægttavle med våbenafbildninger i farver, se årg. 1900.

Tage Otto PEDER greve Thott til Skabersjö, f. 2. okt. 1942 i Hälsingborg (søn af Kjell OTTO greve Thott til Skabersjö fideikommis, f. 29. jan. 1917 på Lydeslund), civ. ekon., adm. dir. i AB Skabersjö Industr., kaptajn i forsvarrets intendentkårs reserv, g. 27. okt. 1972 m. Eva Karen Wicksell, f. 6. jan. 1943, tandlæge. [Skabersjö, Svedala.] Børn:

1. Friherreinde ANNA Margareta, f. 11. april 1974.
2. Friherreinde EBBA Magdalena, f. 6. april 1975.
3. Greve Stig Axel OTTO, f. 16. okt. 1979.

SØSKENDE

af faderens 2. ægteskab:

1. Friherre Otto FREDERIK, f. 27. aug. 1943 i Hälsingborg, lantmästere, g. 7. febr. 1970 m. Margareta ELISABETH Du Rietz, f. 2. juni 1945, gymnastiklærerinde. [Roslätt, Svedala.] Børn:
 - a. Friherre CLAS Otto Frederik, f. 4. april 1972.
 - b. Friherre Ove Frederik, f. 8. nov. 1974.
 - c. Friherre Nils Frederik, f. 5. febr. 1979.
2. Friherreinde CATHARINA Märta Elisabeth, f. 27. okt. 1944 i Malmö. [Stigtomt.]
3. Friherreinde LOUISE Gunilla Birgitta, f. 19. febr. 1951 i Malmö, fil. kand., g. 30. okt. 1979 m. Karl RIKARD Patrik Gyllenhammar, f. 19. dec. 1949. [Stigtomt.]
4. Friherre Ivar Otto HENRIK, f. 10. juni 1952 i Malmö, civ. ekon., g. 20. maj 1977 m. EVA Hedda Gunilla Bagge, f. 12. nov. 1950, lærerinde. [Stockholm.] Børn:

THOTT

a. Friherre Gustav Otto Henrik, f. 15. sept. 1977.

b. Friherre Stig Erland DIDRIK, f. 7. febr. 1980.

af faderens 3. ægteskab:

5. Friherre Erik Ottosen, f. 16. aug. 1954 i Malmö, løjtnant i trængtruppernas reserv, g. 19. maj 1979 m. Ulrika SUZANNE Vera Gunilla von Platen, f. 27. juni 1952. [Holmeja, Bara.] Børn:

a. Friherreinde Madelaine Eriksdotter, f. 11. okt. 1979.

b. Friherre AXEL Wilhelm Erikson, f. 23. febr. 1981.

c. Friherreinde WIVEKA Sofie Eriksdotter, f. 23. febr. 1981.

6. Friherreinde Alice Margaretha GUNILLA, f. 18. okt. 1956, civ. ekon., g. 11. aug. 1979 m. Tom SVERKER Nordgren, f. 30. marts 1951, civ. ekon. [Stockholm.]

FADERS SØSTRE

af farfaderens 1. ægteskab:

1. Friherreinde Margareta ELISABETH, f. 17. maj 1912 på Bastionen, Skabersjö, enke efter kaptajn Willum Frederik (FRITZ) Treschow. [Oslo.]

2. Friherreinde Ingeborg GRAZIELLA, f. 16. nov. 1913 på Bastionen, Skabersjö, g. 20. juli 1942 i Vaxholms K. m. forfatter John ALBERT Wemmerlöf, f. 28. marts 1905, skilt. [Hälsingborg.]

FARFADERS ENKE

GRETA Linné grevinde Thott, f. Malmquist (F.: restauratør Erik Waldemar M. og Sigrid Jönsson), f. 25. febr. 1908, g. 20. dec. 1943 i Törringe, enke 4. juli 1948. [Bökeberg, Klågerup.]

FARFADERS FARBRØDER

Friherre ERIK Otto Ivar, f. 6. dec. 1859 † 5. jan. 1922, oberstløjtnant i armeen, ritmester i kronprinsens husar-reg. res., chef for Remontedepotet på Herrevadskloster, g. 12. jan. 1885 m. EBBA Fredrika friherreinde Beck-Friis, f. 3. febr. 1864 † 19. april 1946. Børn:

1. Friherre Erik OVE, f. 20. nov. 1885 † 3. juni 1958, civilingeniør, president i Det svenske Handelskammer i London, direktør i A/S Boeing & Co., g. 19. maj 1921 i Örtofta m. Eva Christina Birgitta (STINA-BRITA) friherreinde Bennet (F.: godsejer, ritmester Jacob Erland Fredrik friherre B. og Anna Rosenblad), f. 20. okt. 1895 på Örtofta. [London.] Døtre:

a. Friherreinde ANNA, f. 27. dec. 1922 på Örtofta, kunstnerinde, g. 7. jan. 1959 m. billedhuggeren STEFAN Einar Thorén, f. 12. febr. 1927. [Stockholm.]

b. Friherreinde MÄRTA, f. 22. nov. 1924 i London, g. 1^o 22. marts 1947 på Örtofta m. repræsentant for Rederi A.B. Transatlantic JONAS Carl Justus Tranchell, f. 23. dec. 1919, skilt; 2^o 11. marts 1962 m. ambassaderåd BENGT Olof Åkerren, f. 12. aug. 1922. [Wien.]

2. Friherre CLAS Erik, f. 5. aug. 1888 † 26. juni 1953, ritmester, g. 22. marts 1913 m. CAROLINE Mariana friherreinde Stråmsfelt, f. 14. nov. 1892 † 18. febr. 1973. Børn:

- a. Friherre TORD Classon, f. 10. dec. 1913 i Stockholm, g. 15. sept. 1941 på Skabersjö m. CHRISTINA Eleonora friherreinde Thott, f. 24. dec. 1918 † 17. febr. 1978. [Bönnarp ved Arrie.] Døtre:
- 1) Friherreinde MARIANA Tordsdotter, f. 18. maj 1944 i Malmö.
 - 2) Friherreinde Ebba CHRISTINA Tordsdotter, f. 19. april 1946, student.
 - 3) Friherreinde WIVEKA Tordsdotter, f. 1. febr. 1952.
 - 4) Friherreinde VENDELA Tordsdotter, f. 1. febr. 1952.
- b. Friherreinde EBBA Clasdotter, f. 2. juni 1916 i Malmö, g. 19. april 1941 i Strömsholms Slotskapel m. ritmester af res., direktør i Svenska Amerikalien CARL Erik Knutsson greve Lewenhaupt, f. 4. juni 1917 i Stockholm. [Göteborg.]
- c. Friherreinde ULLA Clasdotter, f. 22. maj 1918 på Axelvold, Svalöv sg., g. 1. febr. 1941 i Strömsholms Slotskapel m. ritmester ved kavalleriet ERIC Sørensen, f. 7. sept. 1913. [Skövde.]

FADERS FARFADERS FARBRØDRE

1. Friherre THOR, f. 10. dec. 1835 † 26. nov. 1916, g. 26. juli 1879 m. HELLEVID grevinde Posse, f. 27. aug. 1848 † 13. maj 1919. Søn:
 Friherre FREDRIK, f. 11. juli 1881 † 10. marts 1957, ritmester i Skaanske Kavall.-reg. res., g. 28. marts 1912 m. Anna Sophia Margareta (GRETA) Dyrsen, f. 25. maj 1889 † 21. marts 1972. Døtre:
 - 1) Friherreinde Anna MARGARETHA Brigitta, f. 19. aug. 1914 i Ystad, g. 4. nov. 1939 i Göteborg m. funktionær ved Den svenske Amerika-linie ERIK Brynolf Pettersson, f. 4. juli 1903. [Göteborg.]
 - 2) Friherreinde INGEBORG Hellevid Sofia, f. 3. maj 1916 i Ystad, g. 2. jan. 1944 i Ystad m. købmand EINAR Nicolai Norin, f. 7. nov. 1914. [Hässleholm.]
2. Friherre ÅKE VALDEMAR, f. 5. febr. 1842 † 14. febr. 1922, oberst, g. 16. febr. 1875 m. ELLEN Henriette Agathe grevinde Wachtmeister, f. 25. dec. 1853 † 16. aug. 1935. Sønner:
 - a. Friherre IVAR Thor Otto, f. 20. nov. 1875 † 17. april 1909, skibskaptajn, g. 15. maj 1900 m. RAGNHILD Bernhardine Strindberg, f. 20. sept. 1876 † 10. juni 1901. Datter:
 Friherreinde RAGNHILD Ebba Ingeborg, f. 20. maj 1901 i Trelleborg, lærerinde. [Stockholm.]
 - b. Friherre Hans Axel WALDEMAR, f. 4. jan. 1878 † 6. juli 1956, oberstløjtnant i armeen, major i Svea Livgardes res., g. 20. aug. 1906 m. MÄRTA Anna Charlotta af Petersens, f. 26. sept. 1882 † 8. aug. 1960. Børn:
 - 1) Friherre ÅKE Waldemar Gösta, f. 28. nov. 1908 i Stockholm, oberstløjtnant* i Sveas livgardes res. (S.Sv.3) (Tun.N.I.4), g. 25. nov. 1939 m. Elsa Marianne CECILIA friherreinde Wrangel von Brehmer (F.: godsejer, ritmester Tønnes Herman friherre W. v. B. og Ulla Jacqueline Louise friherreinde Bennet), f. 29. sept. 1913 i Malmö. [Estepona Spanien.] Døtre:
 - a) Friherreinde ULLA Märta Birgitta, f. 28. juli 1941 i Lund, konferenstolk, g. 3. juni 1967 m. militærpræst, cand. teol. BERND Kunhard von Schmidt, f. 30. nov. 1940. [Bethesda, Md., U.S.A.]

b) Friherreinde Anna AGNETA Cecilia, f. 11. aug. 1943 i Lund, sygeplejerske, g. 21. nov. 1975 m. arkitekt, diplomingeniør Max JOBST von Sieg., f. ... [Kettwig, Vesttyskland.]

c) Friherreinde Ebba Dagmar CATHARINA, f. 20. juni 1947, sygegymnast, g. 27. juli 1974 m. major i Bundeswehr GERD Alexander Gustav Hermann von Rundstedt. [Meckenheim-Merl, Vesttyskland.]

2) Friherre Gösta IVAR, f. 8. sept. 1910 † 31. jan. 1938, g. 10. jan. 1938 m. sygegymnast Hilla-Brita grevinde Wachtmeister af Johannishus (F.: hofstaldmester Claës Arvid Tyko greve W. af J. og Ebba Wendela Carolina Ericson), f. 7. juli 1914 på Knutstorp. [Madrid.]

3) Friherre Bo Axel Christer WALDEMAR, f. 1. dec. 1915 i Stockholm, kaptajn* ved Svea Livgarde, major af res. i U.S. Army, ansat i Army Map Service, g. 11. sept. -1939 m. DAGMAR Nilsdotter Belfrage (F.: kaptajn Nils Gustaf B. og Hedvig Ragnhild Kristina Fischer), f. 6. sept. 1917 i Stockholm. [Washington.] Døtre:

a) Friherreinde INGEGERD Märta, f. 23. april 1940 i Stockholm, g. 14. febr. 1959 m. JON Estrem Krogsund, f. 25. febr. 1935. [Freddricksburg, Va., U.S.A.]

b) Friherreinde KERSTIN Dagmar, f. 18. jan. 1942 i Stockholm, g. 20. marts 1965 i Washington m. Brian Wallace.

4) Friherreinde Märta CHRISTINA Birgitta, f. 27. sept. 1918 i Stockholm, g. 16. dec. 1944 i Stockholm m. forpagter, agronom, ritmester i kav. res. Carl Johan (JAN) Jacob Dücker friherre Bennet, f. 4. sept. 1906 i Lund (g. 1° m. Cecilie Aall, skilt). [Slättäng, Örtofta.]

c. Friherre AXEL Thorbjørn, f. 7. dec. 1882 på Gåsebäck, major* i armeen, kaptajn* ved Svea Livgardes res. (S.Sv.3¹) (S.N.3) (S.V.3¹) (R.St.Stan.3) (Ty.Ø.4), g. 1° 5. okt. 1906 på Sturehov m. Louise ELISABETH Charlotta Reuterskiöld, f. 2. nov. 1884 † 21. okt. 1960; g. 2° 24. febr. 1962 i Kbh. (Gustafskyrkan) m. EBBA, født Banck (F.: skibsreder Otto B. og Ida Hamberg), f. 8. dec. 1885 i Hålsingborg (g. 1° 1906 m. svensk generalkonsul i Budapest Dezsö von Bayer Kruesay, skilt 1937; g. 2° 1938 m. professor ved universitetet i Budapest, dr. med. Joseph von Imre † 1945). [Hålsingborg.] Døtre:

af 1. ægteskab:

1) Friherreinde KARIN Axelsdotter, f. 7. juli 1909 i Stockholm, g. 9. maj 1931 m. legationsråd, kontorchef* i udenrigsministeriet, direktør i A.B. Melwo, cand. jur. CARL GUSTAV Worsaae (R.*D.M.), f. 7. juli 1896 i Kbh. [Djursholm.]

2) Friherreinde SIGRID AXELSDOTTER, f. 1. dec. 1911 i Stockholm, g. 10. aug. 1939 på Ängaholm m. advokat, jur. kand. MAGNUS Johan Ulric friherre Koskull, f. 17. marts 1910. [Djursholm.]

DE THURAH



Kaptajn og ekvipagemester Christian Henrik Thura blev adlet 22. april 1773 med navnet de Thurah. – Våbenafbildning og fuldstændig slægttavle, se årgang 1945.

CHRISTIAN ERIK de Thurah, f. 11. maj 1921 i Kastrup (søn af fuldmægtig i D.F.D.S. Lauritz, f. 17. maj 1893 † 8. marts 1959), arkitekt, g. 15. juli 1944 i Kbh. (Hans Egede) m. FRIDA Ellen Hjaltason (F.: kordegn H.), f. 2. juli 1920 i

Kbh. [Herning.] Børn:

1. Lauritz Hjalte, f. 26. juli 1945 i Kbh., g. 21. aug. 1971 i Bovlund m. BIRGIT Bergholt (F.: købmand Peder B. og Anna ...), f. 25. jan. 1946. [Århus.] Døtre:

a. LISBETH, f. 4. dec. 1972 i Århus (Chr.).

b. MALENE, f. 15. okt. 1975 (Gamborg K.).

2. ISABEL Helene, f. 21. jan. 1947 i Herning, g. 4. juli 1970 i Herning K. m. journalist JØRGEN Mejrup, f. 20. maj 1944 i Odense.

3. MORTEN Henrik, f. 17. sept. 1948 i Herning, g. 29. maj 1971 i Herning K. m. INGRID Maigaard Bloch, f. 21. juli 1952. Børn:

a. Christian Henrik, f. 14. dec. 1971 i Herning (Fredens K.).

b. CARSTEN Heine, f. 25. aug. 1973 i Herning (Fredens K.).

c. CHELINA, f. 18. april 1977 (Ørsted K.).

4. AXEL Helge, f. 17. nov. 1949 i Herning, g. 29. marts 1975 i Herning (Johs.) m. BITTEN Skov Jensen (F.: Niels Valdemar J. og Anna ...), f. 17. okt. 1952 i Herning. Datter:

DITTE, f. 24. aug. 1976 (Johs., Herning).

5. John Herman, f. 13. jan. 1952 i Herning.

SØSTRE

1. LILLIAN, f. 23. sept. 1918 i Kastrup, g. 31. okt. 1937 i Højdevangs K. m. stud. polyt. REINHOLDT Henry Wilhelmsen, f. 25. jan. 1917 i Kbh. [Kastrup.]

2. GUDRUN, f. 18. maj 1925 i Kastrup, fysioterapeut, g. 1^o 6. juni 1953 i Tårnby m. ingeniør (M. af I.) Ebbe Forchhammer, f. 6. maj 1925 † 21. sept. 1956; 2^o 13. april 1960 på Frb. (Solbjerg K.) m. civilingeniør Axel Erik Wilhjelm, f. 27. juli 1914 i Randers. [K.]

MODER

RIGMOR Olga, f. 11. dec. 1895, g. 22. juni 1917 i Kastrup K., enke 8. marts 1959. [Kastrup.]

FADERS BRODER

AXEL Eyvind, f. 3. dec. 1894 † 11. maj 1960, hotelejer, g. 20. dec. 1916 m.

GRACE Isabel Heathfield, f. 11. dec. 1893, skilt 1943; 2^o 27. okt. 1943 m. Grace Ellen Innes (F.: repræsentant George E.I.), f. 2. april 1901. [England.]

FARFADERS FARBRODER

CHRISTIAN Henrik, f. 9. juli 1830 † 16. nov. 1898, sognepræst. Sønner:

1. *Andreas CHRISTIAN Erik*, f. 15. juli 1860 † 7. dec. 1907, tømrermester, g. 30. maj 1890 m. *ANNA Andersen Johansen*, f. 17. febr. 1859 † 9. okt. 1944.

Søn:

OVE Christian Henrik, f. 2. aug. 1891 † 7. aug. 1938, sekondløjtnant, vognmand, g. 24. nov. 1916 m. *SOFFY Jensen*, f. 13. juni 1890 † 1. febr. 1974.

Søn:

HELGE Christian, f. 17. april 1923 i Kbh., sekondløjtnant i livgarden, gårdejer, g. 1° 27. nov. 1948 i Kalundborg m. *Kirsten Elling* (F.: boghandler Poul E. og Gerda ...), f. 18. marts 1921 i Kalundborg, skilt; 2° 2. april 1977 i Ordrup K. m. *LONE Brixen* (F.: grosserer Helge B. og Musse Fenger-Eriksen), f. 17. febr. 1947 i Hellerup. [Odden Hovedgård, Hjørring.] Børn:

af 1. ægteskab:

a) *CHRISTIAN*, f. 29. aug. 1949 i Kbh., cand. mag., g. 26. dec. 1970 m. *MARIANNE Studsholt* (F.: proprietær Rauff S. og Kathrine ...), f. 2. sept. 1949 i Hørmested. [Varde.] Søn:

MICHAEL, f. 28. aug. 1978 i Århus.

b) *SUSANNE*, f. 13. okt. 1951 i Kbh., sygeplejerske. [Grønland.]

af 2. ægteskab:

c) *HENRIK Kristian*, f. 25. maj 1971 i Ordrup.

2. *FRODE*, f. 17. marts 1862 † 10. jan. 1932, malermester. Døtre:

af 2. ægteskab m. *Thora PETREA Meier*, f. 26. maj 1861, g. 17. marts 1891 † 1. juni 1942:

a. *SYLVIA*, f. 1. maj 1898 i Kbh., g. 25. juni 1920 i Hellerup K. m. direktør *TAGE Mørk Mønsted*, f. 26. dec. 1898 † 5. nov. 1943. [Ordrup.]

b. *ESTHER*, f. 15. aug. 1902 i Hellerup, g. 25. april 1929 i Hellerup (Mess.) m. købmand *SVEND AAGE Eskildsen*, f. 22. nov. 1895 i Kbh. [Søborg.]

TILLISCH



Slægten Tillisch kom til Danmark i midten af det 17. årh. Ved kgl. åbent brev af 22. juli 1872 meddeles der de agnatiske descendenter af oberst Georg Frederik Tillisch anerkendelse som dansk adel. Slægtens våben blev fastsat ved kgl. resolution af 18. juli 1905.

Slægten er sandsynligvis en linie af den fra Hirschberg i Schlesien stammende slægt, der føres tilbage til ridderen Hans Tilisch til Hartau (nævnt 1380) og fører samme våben som den danske linie, hvilket våben anerkendtes ved kejserlig patent af 10. april 1556. – Fuldstændig stamtafle og våbenafbildning i farver, se årgang 1948.

CHRISTIAN TYGE Tillisch, f. 7. juni 1903 på Frederiksberg (søn af forpagter *CHRISTIAN Ludvig Caspar Holten*, f. 14. aug. 1871 † 9. aug. 1937 og *GERDA Julie Louise Rothe*, f. 25. marts 1881, g. 20. nov. 1900, skilt 1911 † 17. juli 1925), arkitekt, M.A.A., g. 10. nov. 1928 i Kbh. (B) m. *MINNA Henriette Samson* (F.: grosserer Siegfried Julius S. og Elisabeth Vilhelmine Lund), f. 25. febr. 1905 på Frederiksberg. [Hellerup.] Børn:

TILLISCH

1. **NIELS CHRISTIAN**, f. 4. juli 1934 i Hellerup (Mess.), cand. jur., kontorchef i udenrigsministeriet, (R^{1*}) (Ø.F.Æ.5²) (J.H.S.3). [Kokkedal.]

2. **ANNE LOUISE**, f. 12. aug. 1938 sst., aut. laboratorieassistent, g. 24. febr. 1961 i Charlottenlund (Mess.) m. direktør Christian Michael Gulmann, f. 18. april 1934 i Kbh.

FARFADERS FADER

CHRISTIAN Ludvig, f. 28. juli 1797 † 13. sept. 1844, kammerherre, kabinetssekretær. Søn:

Frederik Georg Christopher Christian, f. 20. juli 1841 † 27. dec. 1900, kammerjunker, g. 11. juli 1878 m. **MARIE Adolphine Franziska Brockdorff**, f. 15. dec. 1850 † 19. febr. 1920. Søn:

Christian Ferdinand Frederik, f. 5. aug. 1866 † 2. jan. 1968, kammerjunker, oberstløjtnant ved livgarden, chef for Kongens Livjægerkorps, afdelingschef i Dansk Røde Kors, g. 4. juli 1912 m. **EMMA baronesse Schaffalitzky de Muckadell**, f. marts 1889 † 29. nov. 1976. Sønner:

1) **FRIIS Gustav**, f. 16. okt. 1915 på Frederiksberg, oberst*, kammerjunker (K^{*}) (H.T.H.) (A.M.F.4) (N.St.O.2¹) (Stb.M.C.F.), g. 1^o 25. april 1940 i Hellerup (Mess.) m. **IDE Margrethe Lange** (F.: rentier Vilhelm Henrik Hahn Visby L. og Marie (Mimi) Mathiesen), f. 17. dec. 1917 i Hellerup, skilt; 2^o 21. aug. 1954 i Kbh. (C) m. **SUZANNE Elisabeth Wolf** (F.: lektor Edward Carl Johannes W. og Else Schäffer), f. 15. dec. 1929 på Frederiksberg, skilt. [Sønderborg.] Børn:

af 1. ægteskab:

a) **ANNE Margrethe**, f. 22. marts 1942 i Kbh., g. 11. maj 1962 i London m. producer **PETER Vibe Ringsted**, f. 20. maj 1940 i Kbh. [London.]

b) **CHRISTIAN Frederik**, f. 23. juli 1943 i Kbh., civiløkonom, divisionsdirektør i N.C.R. (F.N.M.), g. 19. maj 1967 i Kbh. (G) m. **BRITT Yde Holm** (F.: muremester Axel H. og Karen Yde Jensen), f. 19. dec. 1944 i Kbh. [Gentofte.] Børn:

(1 **Nicolai**, f. 7. jan. 1971 i Kbh.

(2 **CHRISTEL**, f. 18. aug. 1973 i Kbh.

af 2. ægteskab:

c) **Charlotte Elisabeth**, f. 10. dec. 1960 i Hellerup. (Vallø).

2) **JØRGEN**, f. 10. febr. 1917 † 11. april 1975, sekondløjtnant, direktør, g. 1^o 6. dec. 1949 i Ørgryte gl. K., Göteborg m. **KERSTIN Gunvor Uhlen** (F.: direktør Sven U. og Anna Börjeson), f. 3. febr. 1919, skilt; 2^o 27. juli 1958 i Munkebo K. m. fabrikant **Else Bern Movin**, født **Nielsen** (F.: direktør Peter Bernhard N. og Erna Meta Marie Nordholt), f. 1. aug. 1920. [Odense.]

FARFADERS FARBRØDRE

1. **POUL Christian**, f. 20. febr. 1805 † 29. aug. 1876, sognepræst. Sønner:

a. **NICOLAJ Jakob Flemming**, f. 6. marts 1844 † 10. jan. 1917, forpagter, g. 24. maj 1876 m. **Adelaide (ADELA) Sølstoft**, f. 9. juni 1852 † 17. april 1933. Børn:

1) **PAUL CHRISTIAN**, f. 12. aug. 1877 † 5. jan. 1950, politifuldmægtig, landsretssagfører, g. 8. dec. 1904 m. **Johanne Louise (VITTE) Rottbøl Koefoed**, f. 11. juli 1877 † 24. okt. 1959. Datter:

Ida Elisabeth (IDALIS), f. 23. nov. 1913 i Kbh., g. 29. marts 1946 i Kbh. (B) m. farmer, løjtnant Poul Erik Helenius Hoff, f. 18. marts 1913 i Flødstrup. [Helsingør.]

2) HENRY Christian Emil, f. 18. aug. 1879 † 15. juli 1973, civilingeniør, g. 9. juni 1908 m. Julie Felizia (JUTTE) Koefoed, f. 25. aug. 1879 † 27. maj 1959. Børn:

a) EMMY, f. 16. nov. 1909 i Neuss a. Rhein, forstanderinde* ved Finseninstitutet og Radiumstationen, stiftsdame i Vallø. [Vallø.]

b) DAGMAR, f. 20. sept. 1911 i Neuss a. Rhein, civilingeniør, stiftsdame i Vallø. [Birkerød.]

c) INGRID, f. 19. dec. 1915 i Harburg, g. 19. dec. 1964 i Kbh. (Bethl.) m. portrætfotograf Poul Bech Andersen, f. 1. dec. 1931 i Taabel pr. Vestervig. [K.]

d) HENRIK Vilhelm Frederik, f. 31. jan. 1919 i Århus, major* ved forsvarrets krigsmaterielforvaltning, ingeniør M.Ing.F. (R*) (H.T.H.), g. 29. juni 1946 i Kbh. (B) m. BERETE comtesse Moltke. [Rungsted Kyst.] Døtre:

(1 ELSEBETH, f. 27. marts 1947 i Kbh. (B), reservelæge, g. 9. okt. 1971 i Hellerup K. m. sognepræst, cand.teol. NIELS Rostrup Tjalve, f. 24. dec. 1945 på Frederiksberg. [Gentofte.]

(2 BENEDICTE, f. 11. juni 1948 i Esbjerg (Kbh. B.), lærer, g. 25. sept. 1971 i Hørsholm K. m. sognepræst, cand.teol. John Busk-Jepsen, f. 12. juni 1945 i Sønderborg. [Øster Lindet.]

(3 ROSE MARIE, f. 27. juli 1954 i Rungsted (Hørsholm K.), g. 29. juni 1974 i Hørsholm K. m. sognepræst, cand.teol. KRISTEN Skriver Frandsen, f. 14. febr. 1948. [K.]

3) FREDERIK Ferdinand, f. 13. jan. 1882 † 8. okt. 1918, civilingeniør, g. 17. juni 1911 m. INGEBORG Hertha Paludan-Müller, f. 26. febr. 1883 † 20. maj 1956. Sønner:

a) NIELS BENEDICT, f. 26. sept. 1912 i Kbh., filialdirektør*, g. 1. dec. 1945 i Skjødstrup m. DAGMAR Sophie Elé comtesse Knuth, f. 18. marts 1915 † 20. juni 1975. [Lyngby.] Døtre:

(1 LOUISE Antoinette, f. 5. dec. 1946 i Hellerup (Frederiksberg K.), overordentlig stiftsdame i Vallø, sparekassefuldmægtig. [Virum.]

(2 MINNA Benedicte, f. 3. juli 1949 i Hellerup (Verring K.), bankassistent, g. 19. okt. 1974 i Skovhoved K. m. BIRGER Valdemar Georg Flemming Kai Axel greve af Rosenborg, skilt. [Virum.]

b) FLEMMING Ferdinand, f. 11. nov. 1917 i Kbh., kaptajn* i artilleriet, g. 31. aug. 1943 i Frederiksberg K. m. EVA Paludan-Müller (F.: departementschef, cand. jur. Kai P.-M. og Karen Agnes Sofie Rode), f. 10. marts 1921 på Frederiksberg, skilt. [K.] Barn:

STEEN Frederik, f. 8. jan. 1947 i Kbh. (G), stud.mag. [Albertslund.]

b. CHRISTIAN Ludvig Henrik, f. 27. dec. 1846 † 5. febr. 1891, forpagter, g. 7. nov. 1879 m. ANNA Marie Kirstine Schrøder, f. 3. aug. 1857 † 29. april 1941 (hun g. 2^o m. forpagter Niels Marius Søndergaard † sept. 1938). Sønner:

1) Frederik (FRITS) Ferdinand, f. 24. dec. 1881 † 24. febr. 1970, skibsinpektør i Østasiatiske Kompagni, g. 4. okt. 1913 m. IULIE Sophie Annette Augusta Teisen, f. 18. marts 1881 † 20. sept. 1967. Barn:

- PALLE, f. 2. aug. 1920 i Hellerup, landsretssagfører, g. 2. febr. 1959 i Skovshoved m. BODIL Johnsen, født Sprechler (F.: direktør Harald Wadum S. og Ellen Palslev), f. 18. sept. 1919 i Kbh. [Hellerup.]
- 2) *POUL Christian*, f. 8. juni 1883 † 9. febr. 1971, *landmand*, g. 23. juni 1915 m. ANNA Emmeline Richens, f. 1. april 1888 † 5. jan. 1967. Børn:
- a) CHRISTIAN Henrik Edwin, f. 19. maj 1917 † 22. febr. 1977, *vognmand*, g. 1. sept. 1946 m. GRETE Marie Frederiksen (F.: magasininformant Hans F. og Ingeborg Petersen), f. 13. dec. 1923, skilt. [Ballerup.] Datter:
- ALHED Maria Anette, f. 16. sept. 1947, g. 29. aug. 1970 i Kbh. (Kildevælds K.) m. montør JENS Hultberg, f. 9. juli 1945.
- b) Anna Elizabeth (BETTIE), f. 12. dec. 1919 i Argentina, g. 1^o 20. febr. 1943 i Gentoftø (b.v.) m. museumsinspektør, mag. art. MOGENS Gjødesen, f. 15. juli 1915 i Kbh., skilt; 2^o 10. dec. 1966 i Gentoftø (b.v.) m. civilingeniør ANDERS Kristian Børge Madsen, f. 3. maj 1929 i Lyngby. [Ballerup.]
- c) Poul VICTOR, f. 28. marts 1921 i Argentina, kedel- og maskinpasser, g. 5. maj 1951 m. INGEBORG Bredahl (F.: tømrermester Otto Nielsen B. og Petrine Hansen), f. 9. juli 1926 i Tønder, skilt. [Skovlunde.] Børn:
- (1 Susanne Birgitte Bredahl, f. 21. okt. 1952, bankassistent, g. 29. april 1972 m. kranfører Anders Peter Pedersen, f. 10. sept. 1946. [Nykøbing S.]
- (2 Ulla Mariane Bredahl, f. 25. marts 1956, plejer, g. 20. dec. 1975 i Skovlunde K. m. lokomotivassistent Kurt Lindekron Nielsen, f. 13. nov. 1950, skilt. [Skovlunde.]
- (3 NINA Karin Bredahl, f. 6. okt. 1959, sygehjælper. [Skovlunde.]
- (4 Frank Michael, f. 29. jan. 1965.
- d) *Johannes Carl* (JOHNNIE), f. 4. febr. 1923 † 16. april 1978, g. 11. aug. 1955 m. KIRSTEN Rasmussen (F.: proprietær Rasmus P. R. og Ida Frederiksen), f. 13. maj 1931 på Elkærsminde. [Bjergeskoven, Hvalseø.] Døtre:
- (1 Ida-Lis Due, f. 16. maj 1960. (Vallø), student, lærerstuderende. [Horsens.]
- (2 FRITZE Solveig Due, f. 22. maj 1963. (Vallø).
- 3) *GEORGE Frederik*, f. 21. sept. 1884 † 8. juni 1966, g. 4. okt. 1913 m. JENNY Jensen (F.: urmagermester Christian J. og Maren Petersen), f. 20. sept. 1890 i Kolding. [K.]
- a) *POUL CHRISTIAN*, f. 2. febr. 1917 i U.S.A., søløjtnant I i res., stevedoreinspektør, g. 9. nov. 1947 i Skelskør m. ELLEN Elise Christiansen (F.: læge Jens Christian Emarius C. og Ebba Kirstine Poulsen), f. 14. febr. 1923 i Skelskør. [San Francisco, U.S.A.] Sønner:
- (1 STEFFEN, f. 18. nov. 1950, bankassistent.
- (2 KENNETH, f. 8. marts 1953, stationary engineer, g. 12. juni 1976 m. KAREN Davis, f. 12. juni 1953. Datter:
- Jennifer Ann, f. 8. juni 1979.
- (3 MICHAEL, f. 8. aug. 1958, grafisk driftsleder.
- b) JENNY Johanne, f. 11. aug. 1924 i U.S.A., kontorassistent, g. m. manager i Hagstrøms Foodstores TORBEN Astrup, f. 11. marts 1919 i Kbh. [La Fayette, California.]

4) **Henrik WILHELM** til Øbjerggård, f. 11. aug. 1888 † 20. april 1979, g. 14. maj 1919 m. **THORA Mathilde Sonne**, f. 7. dec. 1889 † 27. juli 1966. Sønner:

a) **HOLGER** til Øbjerggård, f. 9. juni 1921 på Frederiksberg, cand. jur., g. 1. marts 1952 i Højelse m. socialrådgiver, cand. psych. **HEIDI Nyberg-Sonne** (F.: herredshøvding Erik N. og Erna Margrethe Sonne), f. 4. maj 1928 i Helsingfors. [K.]

b) **ERIK** til Øbjerggård, f. 13. juni 1925 på Frederiksberg, forstkandidat, kammerherre, hofsjægermester, formand for bestyrelsen for Danish Nitrogen Import, medlem af bestyrelsen for A/S Ny-Nitrogen, g. 20. dec. 1951 i Kastrup K. m. **ELSA Sonja Sigrød Oxholm** til Rosenfeldt, fører navnet fru kammerherreinde Oxholm Tillisch. [Rosenfeldt ved Vordingborg.] Børn:

(1 **ANNE Oxholm**, f. 23. maj 1953 i Kbh., indretningsarkitekt, g. 28. febr. 1976 m. afdelingschef **Jørgen Nexø-Larsen**, f. 3. marts 1950.

(2 **CARINA Oxholm**, f. 19. juni 1955 i Kbh. (Vallø), student.

(3 **Oscar Peter Oxholm** til Rosenfeldt, f. 6. marts 1960 på Øbjerggård. (Kastrup K.), student, sergent i Livgarden.

2. **GEORGE Flemming**, f. 6. marts 1807 † 5. juni 1872, kammerherre, herredsfoged. Søn:

FREDERIK Ferdinand, f. 13. juni 1850 † 2. okt. 1908, overintendant, g. 30. okt. 1889 m. **CONSTANCE Christensen**, f. 13. marts 1869 † 3. juni 1947.

Børn:

1) **GERDA Augusta**, f. 23. aug. 1890 i Kbh., g. 9. nov. 1926 sst. m. malermester **FREDERIK Andersen Møller**, f. 29. jan. 1867 † 29. april 1952. [Gentofte.]

2) **GEORGE**, f. 21. dec. 1892 i Kbh., løjtnant* af res. ved gardehusarreg., instruktør i den canadiske hær, lagerforvalter, g. 1^o 18. april 1921 i Kbh. m. **ESTHER Wibolt**, f. 13. aug. 1901, skilt 30. jan. 1950 (hun g. 2^o 25. april 1930 m. grosserer **SVEND H. H. Brincker**); 2^o 30. dec. 1941 i Canada m. **Cecilia DOREEN Bailie** (F.: John B. og Sarah Hagan), f. 3. april 1909 i Ballyboghilbow, Irland. [Canada.] Søn:

af 1. ægteskab:

Frits, f. 15. sept. 1925 i Nakskov, sekondløjtnant ved gardehusarreg., adm. direktør i Carrington Vivella Ltd., adm. direktør Tillisch International, London, formand for bestyrelse for Clothing Export Council of Great Britain, vicekonsul* (Chr.X.M.M.), g. 18. sept. 1951 i London m. **JOY Rosetta Ruben** (F.: kalkulationschef Lionel R. og Rita Josephine Selby), f. 17. jan. 1926 † 11. april 1980, g. 2^o 2. maj 1981 i London m. **LINDA Berthels** (F.: rentier John Leslie B. og Gertrud Parle), f. 13. aug. 1952 i Liverpool. [London.] Børn:

af 1. ægteskab:

a) **JOHN Frits**, f. 4. august 1952 i London, cand. mag., marketing executive i Telesensory Systems Inc., g. 21. juli 1979 i Sevenoaks, England, m. **JANE Louise Gale** (F.: fabrikant Leslie G. og Margaret Boughton), f. 17. febr. 1954 i Sevenoaks, London.

b) **PAUL Michael**, f. 16. marts 1958 på Curacao, assistent i postvæsenet. [Hereford, England.]

c) **SUZANNE Joy**, f. 24. okt. 1959 på Curacao, studerende. [London.]

TRAMP – TRAMPE



Gammel pommersk adelslægt, Trampe, der kom til Danmark i slutningen af det 17. årh. Generalmajor Philip Detlev til Fjellebro, der 15. marts 1736 af kejser Carl VI var blevet ophøjet til rigsgreve, optoges 26. juli 1743 i den danske grevestand – ifølge det på latin affattede patent som »comes a Tramp«. – De fleste medlemmer af slægten skriver sig dog fremdeles med det oprindelige navn Trampe; men efterkommerne efter hofchef, kammerherre August greve T. skriver sig, ligesom denne Tramp. – Udførlig slægttavle og våbenafbildning i farver, se årg. 1961.

DEN DANSKE LINIE

FLEMMING greve Tramp, f. 1. nov. 1911 (søn af greve KAY, f. 1. febr. 1874 † 17. febr. 1945), g. 1° 14. dec. 1935 m. HAZEL Oliver, f. 15. sept. 1915, skilt 1948; 2° ... [Vancouver.]

MODER

JULIE, født Mægaard, f. 21. juni 1875, g. 23. sept. 1910 på Frederiksberg, enke 17. febr. 1945. [Abbatsford, Canada.]

FADERS BRODER

Greve HELGE, f. 19. jan. 1871 † 28. maj 1950, g. m. CATHERINE Marie Desirée Bomhals, f. 19. juni 1876 † 6. okt. 1931. Søn:

Greve Ludowicus Constantinus (WILLY), f. 15. april 1900 † 25. febr. 1964, skibsfører i D.F.D.S., g. 2. okt. 1926 i Vanløse m. ANNA Wilhelmine Julie Kann (F.: skibsfører Viggo Frode K. og Anna Wilhelmine Julie Matson), f. 3. sept. 1905 i Kbh. [K.] Døtre:

a. Comtesse HELGA Catherine, f. 16. aug. 1931 i Kbh. (Kildevæld), g. 11. juli 1956 i Kbh. (Jesus) m. afdelingsingeniør Hans HENRIK Sørensen, f. 26. sept. 1932 i Helsingør (M.). [Frederiksberg.]

b. Comtesse KIRSTEN Julie, f. 6. sept. 1933 † 17. dec. 1978, g. 11. dec. 1954 i Kbh. (B) m. grosserer, major af res. MAX Hermann Bent Roe, f. 1. nov. 1928 i Odense (Ths. Kingo). [Gentofte.]

FARFADERS FARFADERS BRODER

Frederik (FRITZ) Christopher Just Gerhard greve Trampe, f. 9. april 1772 † 4. febr. 1848, kommandør. Søn:

Greve JØRGEN Detlev, f. 5. maj 1807 † 5. marts 1868, stiftamtmand, kammerherre. Sønner:

a. Greve JØRGEN Christian, f. 23. febr. 1838 † 12. aug. 1926, cand. polit., g. 1. juni 1875 m. HANNA Emma Christiana Fridericia, f. 30. jan. 1847 † 1. nov. 1879. Søn:

Greve CHRISTOPHER Sophus Fridericia, f. 9. juni 1879 † 17. juni 1957, hofmarskal, kammerherre, g. 10. okt. 1907 m. ADELGUNDE von Scholten, f. 21. okt. 1881 † 3. febr. 1969. Datter:

Comtesse ELISABETH Adelgunde, f. 12. sept. 1910 i Kbh. (G), g. 22. april 1937 i Kbh. (C) m. underdirektør i Forsikringsselskabet »Danmark«, cand. act. FRANTZ Howitz, f. 28. juni 1900 på Frederiksberg. [K.]

TRAMPE

b. Greve CHRISTIAN Adolph, f. 14. april 1846 † 7. sept. 1907, postmester og telegrafbestyrer i Præstø, g. 5. sept. 1875 m. Aurora INGEBOG Didrikka Sveinbjørnsson, f. 23. april 1853 † 31. dec. 1934. Børn:

- 1) Greve JØRGEN Theodor, f. 3. juli 1878 † 3. dec. 1963, g. 1^o 5. aug. 1905 m. ELNA Petrea Henriette Muus, f. 23. dec. 1871 † 6. sept. 1906; 2^o 23. sept. 1912 m. Laura STEPHANIA, født Jensen-Twilde, f. 7. marts 1868 † 4. april 1948 (g. 1^o m. premierløjtnant Edmund Troost † 21. dec. 1910).

Datter:

af 1. ægteskab:

- Comtesse ELNA Dorthea Ingeborg Karen, f. 2. sept. 1906 på Fuglsangsgården (Tyberg K.), g. 3. okt. 1956 i Veterslev K. m. dr. NORMANN Neilsson, f. 3. okt. 1879 † 20. marts 1963. [K.]
- 2) Greve FREDERIK Carl, f. 9. marts 1881 † 20. marts 1939, overassistent, g. 9. maj 1914 m. ANNA Olesen, f. 14. juni 1886 † 16. dec. 1958. Datter: Comtesse KAREN Signe Lauretta Ingeborg, f. 16. marts 1917 på Frederiksberg (A), stiftede 1958 Comtesse Sophia Hedevig Trampe's Legat til Fordel for Unge fra Haarby og Flemløse Sogne, g. 2^o 20. aug. 1945 i Gentofte K. m. direktør SVEN Bøgelund-Jensen, f. 8. sept. 1898 † 11. nov. 1981. [Gentofte.]
 - 3) Comtesse Kirstin Caroline INGEBOG, f. 16. juni 1884 † 11. juni 1980, g. 3. dec. 1908 i Kbh. (Joh.) m. Lege AXEL Harald Valdemar Bentsen, f. 12. juni 1873 † 21. dec. 1955.
 - 4) Greve Sophus Carl Rudolph CHRISTIAN, f. 4. jan. 1891 † 5. okt. 1978, oberst, g. 14. febr. 1919 i Kbh. (G) m. Isolde Stephania Fredericke Troost (F.: premierløjtnant Edmund T. og Laura Stephania Jensen-Twilde), f. 3. juni 1897 † 10. juli 1978. Sønner:

- a) Greve Torben ETMUND Jørgen, f. 3. dec. 1922 i Odense (St.A.), teknisk tegner, g. 19. marts 1949 i Fredericia m. RUTH Mariane Iversen (F.: skræddermester Niels Peter I. og Jensine Henriette Klovborg), f. 2. jan. 1927 † 25. maj 1980, skilt 1972; 2^o 21. jan. 1977 m. ELSE Windeballe (F.: ekstraarbejder Niels Erik W. og Asta Karen Johanne Gundesen), f. 30. maj 1934 i Fredericia. [Fredericia.] Børn:

af 1. ægteskab:

(1 Greve TORBEN Niels Christian, f. 12. jan. 1952 i Fredericia (T), bygningskonstruktør, M.D.B., g. 9. juni 1973 m. Bente Rasmussen (F.: tømrer Reinholdt R. og Gudrun Hansen), f. 15. dec. 1951.

Døtre:

(a Comtesse Trine, f. 11. marts 1974 i Glostrup (Christianskirken i Fredericia).

(b Comtesse Maja, f. 31. okt. 1979 i Glostrup.

(2 Comtesse ELISABETH, f. 12. aug. 1953 i Fredericia, g. 21. aug. 1971 i Vallensbæk m. direktør André Madsen (F.: arbejdsformidler Harly M. og Solvej ...), f. 24. sept. 1948.

- b) Greve Karl CHRISTIAN, f. 25. maj 1924 i Odense (St.A.), orlogskaptajn af reserven, hofchef hos Hds. M. Dronning Ingrid, hofmarskal* ved D. M. Kong Frederik IX og Dronning Ingrid's hof, kammerherre (S.K*). (Fr.IX.M.T.) (D.r.K.H.) (B.K.1) (B.L.2) (Br.S.M.F.M.) (F.Æ.L.3) (Gr.G.I.3) (Gr.Ph.2) (I.F.1) (It.F.1) (P.St.Gr.2¹) (S.Kr.3) (S.N.1) (Stb.V.5) (Tun.RO.3) (Ty.F.R.F.1) (Æt.S.1) (Ø.Æ.F.2²), g. 26. april 1952 i Viborg (Sdr. Sogn) m. hofda-

TRAMPE

me hos Hds. kgl. Højhed Prinsesse Benedikte, Johanne Marie Tarp (R^{1*}) (Fr.IX.M.T.) (F.: stabslæge Christian T. og Inger Brandt), f. 10. juni 1929 i Viborg (Tibirke K.). Sønner:

(1 Greve ULRIK Christian, f. 2. dec. 1954 i Kbh. (B), cand. polit., M.B.A. (Master of Business Administration, Harvard). [London.]

(2 Greve NILS Christian, f. 22. okt. 1957 i Kbh. (B), cand. polit.

c) Greve ERIK Gerhard Adam Frederik, f. 28. marts 1926 † 1. dec. 1976, major, civilingeniør, g. 21. marts 1951 i Horsens Klosterk. m. INGRID Leth Kaalund-Jørgensen (F.: oberst Carl K.-J. og Kirstine Margrethe Jensen), f. 12. nov. 1927 i Kbh. (Vanløse K.). [Virum.] Sønner:

(1 Greve Christian DITLEV, f. 17. dec. 1951 i Virum (Rønne K.), sekretær, g. 22. okt. 1977 (Tønder Rådhus) m. afdelingssygeplejerske Lisbeth Løvbjerg Anker (F.: inspektør Tage L.A. og salgsleder Birgit Sørensen), f. 28. febr. 1956 i Århus. Søn:

Greve ERIK Christian, f. 16. juli 1979 i Herlev (Tårnbæk Kirke).

(2 Greve Johan PHILIP, f. 24. maj 1955 i Virum (Søllerød K.), uddannet i ØK, agent, g. 22. juni 1981 m. assistent Kirsten Sommer Jensen (F.: musiker Johannes Andreas J. og Aase Edith Sommer), f. 13. aug. 1948 i Nykøbing F.

(3 Greve PETER Adam Frederik, f. 2. nov. 1957 i Kbh. (Virum K.), handelsassistent i ØK. [Peking.]

DEN SVENSK-NORSKE LINIE

AXEL Rudolf Harald greve Trampe, f. 12. jan. 1929 i Berlin, (søn af greve Carl Jørgen Gomer Philipp DETLEV, f. 27. juni 1896 † 28. jan. 1956), salgschef, g. 1^o 11. sept. 1948 i Halmstad m. GUNHILD Malmqvist, f. 17. okt. 1929 i Trosa, skilt 1. aug. 1952; 2^o 13. juni 1959 i Kbh. m. Karin BARBRO Gripenberg (F.: ingeniør Carl Erik Ragnar G. og Iris Titu Margareta Engström), f. 16. aug. 1934 i Växjö. [Tjörnarp.] Børn:

af 1. ægteskab:

1. Greve Hans CHRISTER, f. 5. marts 1949 i Kalmar. [Malmö.]

af 2. ægteskab:

2. Comtesse Madelaine ELISABETH Eva Cecilia, f. 2. jan. 1962 i Malmö.

3. Comtesse Anna Maria CHRISTINA, f. 7. maj 1966.

4. Greve Karl Axel Christian, f. 30. april 1970.

SØSKENDE

1. Comtesse ERICA Hertha, f. 13. jan. 1927 i Berlin, tekstilingeniør, g. 23. dec. 1957 m. forlægger ROBERT Knol, f. 7. okt. 1931 i Rotterdam. [Sassenheim.]

2. Greve HANS Joachim, f. 29. nov. 1930 i Oberkirch, Baden, med. lic., leg. læge, g. 16. juni 1955 i Lund m. fil. mag. BIRGITTA Olsson, f. 23. jan. 1933 i Lund. [Karlshamn.] Børn:

a. Greve JENS Christopher Jørgen, f. 23. nov. 1957.

b. Greve PETER Michael, f. 22. maj 1960.

c. Comtesse Jenny Marra Birgitta, f. 18. jan. 1967.

d. Greve ..., f. 18. marts 1970 i Karlskrona.

TRAMPE

MODER

Grevinde HERTHA, født Gruber, f. 19. sept. 1904 i Freiburg, g. 11. april 1926, enke 28. jan. 1956. [Dufwemölla, Osby.]

FARFADER

Greve GOMER Brunius, f. 7. marts 1869 † 26. maj 1931, literat, godsejer, g. 1^o 19. juli 1893 m. Johanne Emilie CLARA Breitenbach, f. 21. aug. 1868, skilt † 11. jan. 1923; 2^o 4. marts 1917 m. Pauline Sidonie ELSE Birkenstock, f. Feistkorn, f. 3. juni 1873, skilt; † 18. maj 1930; 3^o 26. sept. 1921 m. MARIA Bauer, f. 26. marts 1880 † ... 1964. Datter:

af 1. ægteskab:

Comtesse Ragnhild Ingegerd (SIRI), f. 29. juni 1899 i Braunschweig, g. 1^o 16. sept. 1919 i Berlin m. maler, professor GEORG Alexander Mathey, f. 13. sept. 1884 i Hermannstadt, Siebenbürgen, skilt 12. jan. 1926; 2^o 26. marts 1926 m. fabrikejer, dr. rer. pol. Friedrich RUDOLPH Wahl, f. 13. febr. 1894 i Köln, skilt 12. juli 1932; 3^o 30. aug. 1932 i Berlin m. dr. jur. Hans Gerd friherre von Brandenstein, f. ... † 25. nov. 1936; 4^o 9. okt. 1941 i Berchtesgaden m. general GÜNTHER Marcell Bertram Robert Fritz Karl von Pogrell, f. 5. juni 1879 † 8. juli 1944; 5^o 3. marts 1959 m. forlægger, dr. phil. WOLFGANG Huck, f. 13. sept. 1889 † ... jan. 1967. [München.]

FARFADERS FADER

Greve Jens DAVID Carl Valdemar, f. 2. sept. 1841 † 6. jan. 1916. Børn:

af 1. ægteskab m. JOSEPHINE Kielland, f. 16. febr. 1842 † 13. febr. 1879:

1. Greve Rudolph VALDEMAR Jørgen, f. 22. juli 1873 † 13. dec. 1946, økonomi-
chef, g. 1^o m. Erika Margareta Borg, f. 21. juni 1879 † 30. aug. 1918; 2^o
27. juli 1919 m. OLGA Caroline Westerberg, f. 1. nov. 1898. [Mörsil i
Jämtland.] Børn:

af 1. ægteskab:

a. Comtesse Louise MARGARETA, f. 14. maj 1902 i Ragunda, g. 6. juni
1926 m. bygnadskonsulent Olof Gustaf Mårtensson, f. 24. maj 1901.
[Södertälje.]

b. Comtesse Thyra HERVOR, f. 10. maj 1909, g. 30. okt. 1933 m. jernba-
netjenestemand JOHN Nilson, f. 30. aug. 1896 † 23. okt. 1970. [Øster-
sund.]

c. Greve JENS Anders Philip Rudolf, f. 30. jan. 1911 i Mörsil, kaptajn i
pansertroppernes res., 1. byrådirektør ved forsvarsstaben i Stockholm
(Sv.r.K.2), g. 1^o 1943 m. LALLA Gerda Annie Albrink, f. 24. dec. 1915,
skilt; 2^o 1947 i Zoppot (Danzig) m. ZOFIA Stanisława Elzbieta Karłowicz,
f. 5. nov. 1920 i Warszawa, skilt † 1968. [Stockholm.] Sønner:

af 1. ægteskab:

1) Greve Jens PETER Valdemar Christopher, f. 26. okt. 1943 i Skövde,
universitetslærer, g. 15. juni 1974 m. læge Eva B. Olanås, f. 6. nov.
1948. [Stockholm.]

af 2. ægteskab:

2) Greve MICHAEL Philip Jens Valdemar, f. 24. febr. 1950 i Stockholm,
steward v. United Airlines. [Atlantic Beach, New York, U.S.A.]

d. Comtesse THYRA Frederikke Josephine, f. 21. sept. 1917, g. 14. sept.

1967 m. hotelejer John Magnus Ellingsen, f. 19. nov. 1922 i Bodø. [Bodø, Norge.]

af 2. ægteskab:

e. Comtesse Torgerd ASLØG, f. 15. dec. 1920, g. 29. juni 1947 m. ritarekonstruktør Richard BERTIL Ström, f. 15. marts 1921. [Krokom.]

f. Greve Rune Waldemar MASSMAN, f. 14. juli 1922, ingeniør ved Statens jernvågar, g. 1^o 24. juni 1949 m. Svea Hildur Köhl, f. 2. april 1916 i Sveg, Jämtland, skilt 27. maj 1953; 2^o 9. aug. 1958 m. afdelingschef Gunvor Liänea Nilsson-Baw, f. 1. marts 1927. [Norrköping.]

g. Comtesse Olga Marie (LILLAN), f. 25. marts 1926, receptionschef ved Särens højfjeldshotel, g. 12. maj 1946 m. utredningschef ved bygnadsnämnden i Göteborg, jur. og fil. kand., pol. mag. STAFFAN Walter Berg von Linde, f. 24. febr. 1918 i Kristianstad, skilt † 1974. [Stockholm.]

2. Greve Nils Edvard FREDRIK, f. 9. sept. 1875 † 31. jan. 1963, købmand, g. 3. april 1904 m. IRIS Tinny Mathilda Kristina Ericson, f. 13. juli 1883 † 20. marts 1958. Søn:

Greve Carl PHILIP Fredrik Detlev, f. 2. febr. 1905, forstmästare, jägmästare* i Kungl. Vattenfallsstyrelsen, g. 22. aug. 1942 m. Vega Hilma Alfrida Nilsson, f. 24. april 1906. [Vällingby v. Stockholm.]

af faderens 2. ægteskab m. Hedvig FRIDA Wetterquist, f. 30. aug. 1859, skilt † 15. jan. 1922:

3. Greve Carl Harald DETLEV, f. 28. marts 1886 † 7. april 1979, regnskabsfører i den kgl. generalolddirektion.

af faderens 3. ægteskab m. ALVA Malvina Berlin, f. 17. juni 1877 † 19. jan. 1954:

4. Comtesse Emmy THORBORG Alva Caroline, f. 28. jan. 1906, g. 1932 m. ekstraordinær hofretsnotar, bankdirektør Bo TORE Nordling, f. 15. april 1901. [Västerås.]

TRESCHOW I



Konferensråd Michael Treschow blev adlet ved patent af 9. okt. 1812. – Våbenafbildning i farver og udførlig slægttavle, se årg. 1889 og 1948.

I. LINIE

MICHAEL Mogens Treschow, f. 25. marts 1911 i Kbh. (søn af bankfuldmægtig MICHAEL Scheel, f. 31. marts 1880 † 26. sept. 1963 og ELISABETH Frederikke Maria Alexandra Nielsen, f. 21. juni 1878, g. 25. maj 1907 † 30. dec. 1924), besidder af det Treschow'ske fiedeikommis, tekn. assistent, g. 15. juni 1946 i Frederiksborg Slots K. m. afdelingssygeplejerske INGBORG Margrethe Fül (F.: gartner Laurits Peter F. og Maren Christensen), f. 17. aug. 1910 i Brøndum. [Frederiksværk.]

II. LINIE

JOHAN August Axel til Målhammar, f. 1. febr. 1910 på Målhammar (søn af Johan August til Målhammar, f. 22. jan. 1876 † 2. jan. 1955, og Charlotte

Marianne (ANNE) Reuterskiöld, f. 21. jan. 1877, g. 24. maj 1906 † 4. febr. 1958), jur. kand., tjenstg. kabinetskammerherre, expeditionschef*, riksmarskalksämbedet, ritmester* i kavalleriets res., medl. af Kungl. Skogs- och Lantbruksakademien (K1*) (S.N.2¹) (Sv.G.VI.A.Mm.) (It. F.2) (N.O.H.3) (N.St.O.2²) (Ty.F.R.F.2¹)(Ø.F.2) (Mex.A.A.3), g. 18. juli 1942 i Stockholm m. MARIANNE Sigrid Elisabeth friherreinde von Essen (F.: hovintendant Gustaf Adolf friherre v. E. og Ebba Hedvig Charlotte Rosenblad), f. 26. juni 1919 i Skövde. [Målhammar ved Västerås og Stockholm.] Børn:

a. FREDRIK Johan August, f. 22. juli 1943 i Stockholm, student, lantmästare, g. 22. okt. 1966 i Darlington, England (St. Mary's Church) m. Caroline Jane Parsons, B.A. (F.: oberstløjtnant E.H.M.P. og Norah Wightwick), f. 5. okt. 1943 i Lahore, skilt 1978. [Stockholm.] Døtre:

1) ANNA, f. 29. juli 1970 i Lund. [Albury, Australien.]

2) ALEXANDRA Palaemona, f. 25. juli 1972 i Västerås (Björksta K.).

b. MICHAELA Ebba Marianne, f. 12. aug. 1945 i Stockholm, g. 28. aug. 1965 i Björksta K. m. Francois Bouniol, f. 6. juli 1941, skilt 1974; 2^o 5. april 1975 i Paris m. gymnastikdirektør DANIEL Noel Pinatel, f. 23. dec. 1942 i Paris. [Cannes, Frankrig.]

SØSKENDE

1. PEDER Olof, f. 20. april 1912 på Målhammar, civiløkonom, kamrer* i Holmens Bruks och Fabriks A/B, g. 3. aug. 1940 i Stockholm m. Karin ANNE-MARIE Amundson (F.: arkitekt Erik Elias A. og Karin Tyyini Appelgren), f. 27. febr. 1916 i Stockholm. [Norrköping.] Børn:

a. Karin MARIANNE, f. 29. maj 1941 i Stockholm, fil. dr., universitetslektor, g. 3. juli 1965 i Björksta K. m. bergsingeniør ANDREAS von Glehn, f. 12. febr. 1937. [Stockholm.]

b. Eva BIRGITTA Sophie, f. 23. febr. 1943 i Stockholm, student, g. 4. sept. 1965 i Norrköping (Östra Eneby K. m. ambassaderåd Carl MAGNUS Peder Lemmel, f. 19. aug. 1939. [Stockholm.]

c. Helena CHARLOTTE, f. 20. nov. 1945 i Stockholm, g. 12. sept. 1970 i Norrköping (Östra Eneby K.) m. civilingeniør Leif ROLAND Arleback, f. 13. juli 1946. [Eskilstuna.]

d. Eva Johanne Palæmona, f. 9. marts 1948 i Stockholm, student, g. 3. maj 1974 i Östra Eneby m. direktør i A/S Simrad, civiløkonom ERIK Johann Ludwig Mustad, f. 29. okt. 1943 i Göteborg. [Oslo.]

e. Erik August PEDER, f. 26. marts 1951 i Norrköping, civiløkonom. [Göteborg.]

2. EVA Charlotte Marianne, f. 4. juni 1914 på Målhammar, g. 1^o 19. juni 1937 m. Anders GUSTAF Fredrik friherre Koskull, f. 30. marts 1908 † 11. okt. 1941; 2^o 18. aug. 1946 i Helsingfors m. docent, med. dr., leder og overlæge ved Ersta sjukhus, marinelæge af 1. gr. i reserven, Gustaf Torsten Haraldson Silander, f. 19. aug. 1923 i Helsingfors. [Stockholm.]

FADERS BRODER

FRITZ Michael, f. 12. okt. 1879 † 11. sept. 1971, cand. jur., g. 16. maj 1911 m. ANNA Faye, f. 23. maj 1882 † 28. nov. 1971. Sønner:

a. Willum Frederik (FRITZ), f. 11. febr. 1912 † 25. marts 1947, kaptajn i det norske luftforsvar, g. 19. juli 1939 i Chicago m. Margareta ELISABETH friherreinde Thott, f. 17. maj 1912 på Bastionen, Skabersjö. [Oslo.] Søn:

Fritz PEDER Michael til Karsholm, f. 14. maj 1943 i Santa Barbara, lic. sc.éc., g. 27. juli 1968 i Søllerød K. m. ANETTE Smidt (F.: grosserer Ernst S. og Eva Glümer), f. 25. april 1946. [Karsholm, Kristianstad.]

Sønner:

a) Frederik Wilhelm, f. 10. juni 1970 på Karsholm.

b) Peder Christian, f. 28. marts 1972 på Karsholm.

c) Johan Gerhard, f. 16. febr. 1976.

d) EVA Elisabeth Désirée, f. 10. nov. 1978.

b. Gerhard AAGE Fritz Michael til Fritzøe, f. 8. marts 1923 i Oslo, kaptajn i Det Kgl. Norske Luftforsvar (N.D.M.) (Ir.H.3) (Stb.D.M.) (Stb. 1939-45St.), g. 20. sept. 1948 m. NANNA Meidell, Bachelor of Arts ved Vassar College, U.S.A. (F.: generaldirektør Arne M. og Asta Trojel), f. 8. nov. 1926. [Fritzøe.] Børn:

1) Mille Marie, f. 3. april 1954 i Larvik.

2) Scilla Sofie, f. 22. okt. 1961 i Larvik.

3) Laila Linnéa, f. 17. okt. 1967 i Larvik.

FARFADERS FADER

MICHAEL til Lyngbæksgård og Karsholm, f. 2. aug. 1814 † 1. april 1901. Søn:

Michael Aagaard til Sannarp, f. 17. sept. 1848 † 10. febr. 1919, g. 29. sept. 1879 m. Rosalie Armenie Regitze Emilie ALEXANDRA baronesse Berner-Schilden-Holsten, f. 16. jan. 1860 † 24. juni 31. Børn:

a. NIELS til Hjuleberg og Sannarp, f. 15. aug. 1881 † 27. juni 1953, landbrugs-kandidat, direktør, g. 21. juli 1910 m. RAGNHILD comtesse Danne-skiold-Samsøe, f. 31. juli 1882 † 24. maj 1961. Sønner:

1) GERT til Hjuleberg, f. 3. nov. 1913 på Hjuleberg, kaptajn i reserven ved pansertropperne, g. 1^o 20. juni 1942 m. ULLA friherreinde Wrangel von Brehmer (F.: godsejer, ritmester Tønnes Herman friherre W.v.B. og Ulla Jacqueline Louise friherreinde Bennet), f. 26. april 1919, skilt † 22. juni 1976; 2^o 1953 m. NINA Wessel (F.: chargé d'affaires Theodor William W. og Adelaide Moresco), f. 9. maj 1917 på Iselingen (Vordingborg K.) (hun g. 1^o m. Henrik baron Wedell-Wedellsborg, skilt). [Hjuleberg, Falkenberg.] Sønner:

af 1. ægteskab:

a) Niels MICHAEL Aage, f. 22. april 1943 i Hålsingborg, civilingeniør, kaptajn i res. ved pansertropperne, g. 31. maj 1973 m. civiløkonom CHRISTINE-CHARLOTTE Gabrielle friherreinde Gyllenkrok (F.: Thure Gabriel friherre G. og Caroline grevinde Mörner af Morlanda), f. 25. nov. 1946 i Lund. [Stockholm.] Børn:

(1 ADAM Niels Gabriel, f. 20. sept. 1979 i Lund.

(2 ADÉLE Ulla Caroline, f. 4. dec. 1981 i Michigan, U.S.A.)

b) HENRIK Mogens, f. 5. nov. 1946 i Lund, fil. kand., civiløkonom, kaptajn i res. ved pansertropperne, g. 4. marts 1972 i Stockholm (Oscar K.) m. tekstilkunstner LOUISE Eva Margareta Gezelius (F.: kaptajn Lennart Ernst G. og Ann Marie Karin Margareta Herlitz), f. 14. jan. 1944. [Gryby gård, Eslöv.]

af 2. ægteskab:

c) ANDERS Gerhard, f. 26. dec. 1953 i Falkenberg, student, civiløkonom, løjtnant i res. v. pansertropperne. [Falkenberg.]

- d) STEPHAN Nicolaus, f. 7. juni 1956 i Falkenberg, civiløkonom, løjtnant i res. ved pansertropperne. [London.]
- 2) Hans MOGENS til Sannarp, f. 1. juli 1915 på Hjuleberg, g. 24. juli 1951 i Kbh. (b.v.) m. Kirsten (KISS) Johanne Castenskiold-Benzon, f. Hovmand, f. 23. april 1913 i Kbh. [Sannarp, Falkenberg.] Søn:
 NIELS, f. 1. juli 1952, g. 8. marts 1980 m. DEBRA Kathleen Moe, f. 18. febr. 1956. [San Francisco, USA.]
- b. MICHAEL, f. 30. jan. 1884 † 7. juni 1951, g. 6. marts 1914 m. WANDA comtesse Danneskiold-Samsøe, f. 5. juli 1892 † 21. juli 1969. Børn:
- 1) FREDERIK WILLUM, f. 30. nov. 1914 † 21. febr. 1971, landbrugskandidat, g. 18. dec. 1950 i Calgary, Alberta, Canada m. Anne ELIN Hansen (F.: proprietær J. Axel Hansen og Gudrun Henriksen), f. 4. jan. 1925 på Kogsbøllegård. [Crossfield, Alberta, Canada.] Børn:
 a) ELISABETH Alexandra, f. 16. febr. 1954, g. ... okt. 1972 m. MARK Andrew Smeaton, f. ... febr. 1951.
 b) MICHAEL, f. 15. jan. 1957 i Calgary.
- 2) VALDEMAR Michael, f. 23. jan. 1916 † 3. jan. 1968, hofjægermester, premierløjtnant af res. i livgarden, g. 1^o 7. febr. 1940 m. Harriet Inge Louise (INGE LISE) Wedel Jarlsberg Hoppe, f. 9. juni 1918 † 8. sept. 1950; 2^o 5. juni 1953 i Malmø (St.P.) m. BIRGIT Elsa Maria Werner (F.: grosserer H. O. W. og Anna-Greta Rössel), f. 17. juni 1925. [K.] Børn:
 af 1. ægteskab:
 a) INGE AGNETE, f. 6. febr. 1941 på Toftholm (Mørkøv K.). [K.]
 b) MERETE, f. 18. sept. 1942 på Toftholm (Mørkøv K.), student, g. 23. okt. 1971 i Kbh. (C) m. akademiingeniør ERIK Conrad Kamman, f. 15. jan. 1943. [K.]
 c) KAREN MARGRETHE, f. 11. juli 1944 på Toftholm (Mørkøv K.), g. 12. juli 1969 i Mørkøv K. m. stud. jur. CLAUD Christian Clausen, f. 12. maj 1944 på Frbg. [K.]
 d) IVAR Michael Fritz, f. 11. jan. 1948 på Toftholm (Mørkøv K.), student. [K.]
 af 2. ægteskab:
 e) Michaëla Catharina Maria, f. 9. nov. 1956 (Mørkøv K.), konventualinde i Gisselfeld adelige Jomfrukloster. [K.]
- 3) Michaela, f. 15. juni 1919 på Steensballegård, konventualinde i Gisselfeld adelige Jomfrukloster. [K.]
- c. Gustav Alexander FREDERIK, f. 1. sept. 1885 † 5. april 1966, cand. phil., amtsinspektør i Assurancekomp. Baltica, g. 8. maj 1913 m. AMY Marie Sophie Castenskiold, f. 4. febr. 1892 † 4. juli 1968. Børn:
 1) Sophie Magdalene (RIKKE), f. 20. juli 1914 på Østrupgård, enke efter assistent Niels Iuel. [K.]
 2) Christian EILER Michael, f. 12. okt. 1915 på Østrupgård, direktør, g. 21. april 1943 m. Anna ELISABETH Weber, f. 27. nov. 1921 † 27. april 1973 (g. 1^o m. pastor Preben Lindegaard, skilt †). [Kgs. Lyngby.] Børn:
 a) SUSANNE, f. 11. maj 1944 på Bækholm, g. 7. sept. 1968 i Thurø, K. m. tandlæge Paul Breier-Henriksen, f. 8. maj 1931. [Hasseris, Aalborg.]
 b) Frederik MICHAEL, f. 25. dec. 1945 på Bækholm, konsulent, g. 16. okt. 1971 m. stud. mag. ANNE Colding, f. 31. marts 1948, skilt 1976. [Hareskovby, Ballerup.] Søn:
 STEFAN, f. 10. juli 1972.

- c) **BETTINA**, f. 2. okt. 1947 på Svenstrup Hovgård, g. 27. dec. 1969 i Thurø K. m. prokurist, løjtnant **JØRGEN Colding**, f. 27. okt. 1944. [Skovgården, Tved, Svendborg.]
- d) **MADELEINE**, f. 26. jan. 1949 på Svenstrup Hovgård, fotograf, g. 30. sept. 1972 m. disponent **Sven Johan Weimann**, f. 25. sept. 1945. [Svendborg.]
- 3) **NIELS-GREGERS**, f. 12. febr. 1917 på Østrupgård, hortonom, lektor ved Kbh.s Universitets Botaniske Have, g. 19. juli 1949 i Rørup K. m. **ANNE Merete Cederfeld de Simonsen**. [Lyngby.] Børn:
- a) **Amy CHARLOTTE**, f. 11. maj 1950 i Kgs. Lyngby (Rørup K.), cand. pharm., provisor, g. 17. aug. 1974 i Lyngby K. m. cand. pharm., provisor **MOGENS Palvad**, f. 15. marts 1948. [Lyngby.]
- b) **JENS Christian**, f. 13. jan. 1952 på Erholm (Kgs. Lyngby), lærer, g. 10. okt. 1981 i Lyngby (b.v.) m. lærer **Elsebeth Larsen**, f. 2. febr. 1951. [Lyngby.]
- 4) **BENT**, f. 31. maj 1921 i Søst, sekondløjtnant i livgarden, depotindehaver, g. 3. juli 1951 i Søllerød K. m. **Herdis Kirsten Simonsen** (F.: fabrikant A. S.), f. 11. julie 1927 i Kbh. [Randers.] Sønner:
- a) **Axel Simon**, f. 29. jan. 1953 i Penang, Malaya.
- b) **FREDERIK Wilhelm**, f. 10. sept. 1955 i Penang, Malaya.
- c) **Peter JOAKIM**, f. 29. marts 1957 i Teluk Anson.
- d. **SOPHIE MAGDALENE**, f. 9. dec. 1888 på Sannarp. [Borgen, Kulla Gunnarstorp, Hittarp.]
- e. **Fredrik Wilhelm HERMAN**, f. 19. febr. 1895 † 13. juli 1970, godsejer, g. 1° 26. okt. 1932 m. **Helene baronesse von Buxhoeveden**, f. 8. april 1907, skilt † 14. juni 1945 (hun g. 2° m. **Robert Kennedy**, f. 24. juni 1890 † 15. jan. 1943); 2° 12. juni 1943 på Sperlingsholm m. **MADELEINE Margareta Kuylenstierna** (F.: **Carl Sebastian K.** og **Margareta Ryman**), f. 26. marts 1917 på Sperlingsholm. [Genève.]
- af 2. ægteskab:
- 1) **PIA Margareta**, f. 14. marts 1944 i Ängelholm, g. 15. juni 1968 m. civilingeniør **JOHN Geoffrey Aage Adams**, f. 22. maj 1938. [Paris.]
- 2) **HANS FREDRIK**, f. 26. jan. 1948 i Hälsingborg, civiløkonom, g. 24. aug. i Oslo m. **MARGRET Sommerfelt** (F.: direktør **Christian S.** og **Eva Gassmann**), f. 3. april 1952 i Oslo. [Skövde.] Døtre:
- a) **Pernille ALEXANDRA Margareta**, f. 6. jan. 1976 i Halmstad.
- b) **Bettina MICHAELA Hermine**, f. 14. okt. 1978.
- f. **Adam Christoffer OVE**, f. 13. okt. 1896 † 6. juli 1969, sekondløjtnant, disponent, g. 15. aug. 1943 i Hälsingborg m. **IRENE**, født **Ferbeck** (F.: disponent **Heinrich Christian F.** og **Angelika Kreiss**), f. 15. aug. 1914 (g. 1° m. direktør **Hans Henric Malte friherre Ramel**, skilt). [Ängelholm.] Børn:
- 1) **PAULINE**, f. 22. febr. 1944, g. 6. juni 1970 m. bankdirektør **Bo Göran Sundmark**, f. 8. nov. 1947. [Stockholm.]
- 2) **Rolf Michael**, f. 24. juni 1945. [Helsingborg.]

III. LINIE

MICHAEL Trechow, f. 4. dec. 1894 i Kbh. (søn af direktør, ingeniør **MICHAEL Trechow**, f. 22. dec. 1864 † 10. maj 1935 og **Gerda Sjögren**, f. 13. febr. 1869, g. 3. maj 1893 † 4. april 1950), Master of Science, cand. polyt., atomfysiker*

TRESCHOW I

ved General Atomic Division of General Dynamics, San Diego, Calif., medlem af Scientific Research Society of America, g. 10. dec. 1921 i Hellerup K. m. ELSE Koefoed, f. 12. nov. 1899 på Frederiksberg. [Del Mar, Calif.] Sønner:

a. MICHAEL, f. 14. juli 1926 i Kbh., Bachelor of Science in Horticulture, Ph.D., associated professor ved universitetet i Salt Lake City, g. 24. juni 1926 i Inglewood, Calif., m. Valora Darline Prentice, B. A. (polit. sc.) (F.: salgsingeniør Earl E. P. og Winifred Terrell), f. 13. april 1927, skilt 1976. [Salt Lake City, Utah, U.S.A.] Sønner:

1) MICHAEL, f. 23. okt. 1960 i Provo, Utah.

2) Paul Kent, f. 25. april 1962 i Provo, Utah.

b. KENNETH Franklin, f. 29. nov. 1932 i Fresno, Californien, libraryassistent University of California, San Diego, Californien. [Del Mar, Californien.]

SØSKENDE

1. GERT Treschow, f. 25. marts 1900 i Hellerup, plantageejer*, g. 1° 29. dec. 1923 m. LIZZIE Røhrs (F.: vognmand J. R. og ...), f. 18. juni 1903 i Kbh., skilt 1933 (hun g. 2° C. K. Hansen); 2° 22. okt. 1933 i Tujunga, Calif., m. CARMELITA Hecker (F.: driftsingeniør Charles H. og Kathie Kerwin), f. 17. juni 1898 i New York. [Norwich, New York.] Søn:

af 1. ægteskab:

GLENN, f. 10. okt. 1926 i Glendale, Calif., maskiningeniør (Kbh. Tekn.), g. 27. april 1974 i New York (Christ. Lutheran K.) m. BESSIE Mae Nightingale (F.: miner N. og Clara ...), f. 27. febr. 1926 i Greene, New York, g. 1° Frank Thomas Fairbanks, f. 30. marts 1896 † 30. juni 1967. [Sherborne, N.Y.]

2. LOUISE Kirstine, f. 12. maj 1902 i Hellerup, g. 29. nov. 1929 i Kbh. (Z.) m. grosserer SVEN Tvermoes, f. 20. jan. 1903 i Kbh. [Hellerup-†]

FARFADERS BRODER

FREDERIK Vilhelm, f. 26. juli 1827 † 13. jan. 1872, grosserer, g. 1. juni 1854 m.

DOROTHEA Busch, f. 1. juli 1833 † 13. febr. 1909. Søn:

AUGUST Michael, f. 12. febr. 1860 † 10. maj 1918, maskinkonstruktør, g. 30. april 1890 m. CAROLINE Currie, f. 15. aug. 1868 † 14. juni 1952. Søn:

GODFREY Augustine Michael Larvig, f. 8. sept. 1904 † 2. juli 1981, g. 3. maj 1941 i Pittsburg m. LILLIAN Marguerite Burns (F.: electrical sales engineer Harvey Elwood B. og Fannie Brown), f. 23. juni 1911 i Connellsville. [Pittsburg.] Børn:

a. CAROLINE Leah, f. 13. marts 1942 i Pittsburg, g. 17. okt. 1964 m. William Lawrence Skonsky, f. 3. jan. 1941 i Charleroi, Pennsylvania.

b. HARVEY Michael, f. 9. april 1946 i Pittsburg, mechanical engineer, g. 1° m. Barbara Keenan, skilt, g. 2° 15. nov. 1969 i Pittsburg m. Kathleen Sharon Howells (F.: Georg Washington H. og Kathleen Charlotte Smith), f. 31. marts 1946 (hun g. 1° m. Robert Bloss, skilt).

Børn:

(1 MICHAEL Dane, f. 27. maj 1971 i Pittsburg, Pennsylvania.

(2 STEVEN James, f. 10. maj 1973 i Pittsburg, Pennsylvania.

TRESCHOW II

Kammerherre Frederik Wilhelm Rosenkilde Treschow til Brabesborg, adoptivson af gehejmekonferensråd Willum Frederik Treschow, fik ved bevilling af 24. maj 1867 tillagt adelsrettigheder. – Våbenafbildning i farver og udførlig slægttafle, se årg. 1948.

CHRISTIAN Frederik Treschow, f. 27. dec. 1897 på Orelund (søn af hofjægermester, cand. jur. FREDERIK til Torbenfeldt, f. 23. dec. 1870 † 11. nov. 1948, og OLGA Julie Georgine Uhlendorff, f. 17. juli 1871, g. 19. dec. 1896, skilt 1916 † 3. april 1965), kammerherre, hofjægermester, besidder af Det Treschow-Torbenfeldtske fideikommiss, bestyrer af Det Treschowske fideikommiss, De Treschowske stiftelser og fru H. og frk. G. Ryans legater, (R*), g. 18. jan. 1923 i Frederiksberg K. m. ELLEN Schiøler (F.: veksellerer Eiler Lehn S. og Ellen Dora Plum), f. 29. sept. 1899 i Kbh. (C). [Orelund pr. Mørkøv.] Børn:

1. Frederik RYAN, f. 24. nov. 1923 på Orelund, keramiker, g. 19. febr. 1948 i Næstved (b.v.) m. GUDRUN Nielsen (F.: dræningsmester Jens N. og Bine Andersen), f. 23. aug. 1923. [Orelund.] Børn:

a. Gudrun VIBEKE, f. 15. jan. 1948 i Næstved (Dronninglund.).

b. Ellen ANNETTE, f. 4. febr. 1949 i Holbæk (Frydendal K.), g. 25. okt. 1969 i Slagelse (b.v.) m. HANS HENRIK Otto Christian Buchart Petersen, f. 11. febr. 1947. [Australien.]

c. Christian HENRIK Ryan, f. 16. maj 1956 (Frydendal), assistent i skatte ligningen. [Mørkøv.]

2. ELLEN DORA Veronica, f. 26. marts 1926 på Orelund, g. 22. maj 1948 i Frydendal K. m. forpagter SIMON Forrest, f. 10. sept. 1921 på Frederiksberg, skilt. [Brande Rideskole.]

3. Eiler PHILIP Rothe, f. 2. maj 1931 på Orelund, cand. jur., fuldmægtig i Landsskatteretten, g. 8. okt. 1954 i Frydendal K. m. RAGNA Miskow (F.: vicebygningsinspektør Poul Emil M. og Otta Marie Rübner-Petersen), f. 5. sept. 1932. [K.] Børn:

a. Philip MICHAEL Ryan, f. 5. dec. 1955 på Orelund. (Frydendal K.), stud. med., g. 6. aug. 1978 i Frydenlund K. m. Annette Colfach, f. 18. nov. 1954. Barn:

Sandra Maria, f. 11. marts 1978.

b. KARIN Marie, f. 12. sept. 1959 i Vejle. (Frydendal K.), shippingassistent. [K.]

SØSKENDE

af faderens 1. ægteskab (se ovenfor):

1. KATE Harriet Ryan, f. 26. juli 1899 på Orelund, enke efter hofjægermester Christian Iuel til Meilgård og Østergård.

2. CLARA Benedicte Ulfspærre, f. 28. febr. 1901 på Orelund, g. 18. okt. 1921 på Torbenfeldt m. kammerherre, hofjægermester Iens Iuel til Petersgård.

3. HARRY, f. 29. jan. 1911 † 23. febr. 1972, student, handelseksamen, g. 29. jan. 1940 i Frydendal K. m. ELLEN Louise Krag-Hansen (F.: sognepræst Hans Rasmus H. og Margrethe Vilhelmine Krag), f. 29. aug. 1911 i Odense. [Roskilde.] Sønner:

TRESCHOW II

a. **NIELS Erik**, f. 17. febr. 1941 i Kbh., gartner, g. 11. aug. 1962 i Roskilde (St. Laurentii K.) m. **ELISABETH Anna Søndergaard** (F.: forpagter Kjeld Marius Bohnum S. og Else Clara Louise Constance Garth-Grüner), f. 2. aug. 1941 i Næstved, skilt. [Holsteinborg Have, Rude.] Børn:

1) **ULRIK Christian Gregers**, f. 20. april 1963.

2) **ANNA MERETE**, f. 29. okt. 1968 (Ringsted, St. K.).

b. **GREGERS**, f. 26. nov. 1946 i Kbh. (Tagensbo K.), g. 15. febr. 1977 i Kbh. (b.v.) m. **SUZANNE Wendelboe** (F.: kreditchef Jørgen W. og Grete Petersen), f. ... Søn:

MAC, f. 26. maj 1977 i Glostrup (Rørvig K.).

af faderens 2. ægteskab (se nedenfor):

4. **FRITZ** til Torbenfeldt, f. 26. marts 1933 på Torbenfeldt, hofjægermester, direktør, godsejer, besidder af det Ryan-Treschowske fideikommiss, g. 6. april 1957 i Frydendal kirke m. **LISE Trock-Jansen** (F.: grosserer Erik T.-J. og direktør, godsejer Else Illum), f. 2. maj 1931. [Torbenfeldt pr. Mørkøv.]

Børn:

a. **LOTTE**, f. 18. jan. 1963 i Kbh.

b. **PETER**, f. 26. juni 1965 i Kbh.

FADERS ENKE

Hofjægermesterinde **Maren KIRSTINE Marie Treschow**, født **Carlsen** (F.: landmand **Hans Peter C.** og **Ane Margrethe Andersen**), f. 25. jan. 1891 i Tolstrup, g. 4. nov. 1926 i Kbh., enke 11. nov. 1948. [Altonagård pr. Mørkøv.]

TROLLE★



Gammel svensk adelsslægt, der i det 15. årh. kom til Danmark. – I Danmark uddøde slægten 1782 med Børge Trolle, men en linie, som efter Skånes afståelse lod sig introducere på det svenske ridderhus, blomstrer endnu i Sverige, hvor den 1816 er ophøjet i friherrelig stand. – Våbenafbildninger i farver og udførlig slægttavle, se årg. 1891.

Gustaf NILS Ulfsson friherre Trolle til Trolleån og Fulltofta fideikommisskapital, f. 1. okt. 1924 på Trolle-Ljungby (søn af ritmester friherre **ULF Nils Nilsson**, f. 20. juni 1890 † 16. aug. 1948), lantmästare, adm. direktør* i Trolleås Fideikommiss AB og Trolleås Gods AB, g. 1° 25. febr. 1950 m. **CHARLOTTE Elisabeth** grevinde Wachtmeister af Johannishus, medejer af Kulla Gunnarstorp (F.: hofjægermester **Otto Carl Fredrik greve W.** af J. og **Brita Nordenstierna**), f. 27. dec. 1924 i Lund, skilt 1977; g. 2° 27. aug. 1977 m. **Rigmor Nanny Aspegren**, f. 25. april 1936. [Frankftg.] Børn:

1. **Otto ULF Nilsson**, f. 18. jan. 1951, adm. direktør i Trolleås Fideikommiss AB og Trolleås Gods AB, g. 2. juli 1977 i Trolleås K. m. **Barbro Wingårdh**, f. 1. juni 1951. [Trolleås.] Barn:

WIVECA Elisabet Brita, f. 2. jan. 1979.

TROLLE

2. GUSTAV til Kulla Gunnarstorp, f. 8. okt. 1952, g. 11. juni 1977 m. CHARLOTTE Erika Dagmar Zethelius, f. 25. maj 1954. [Kulla Gunnarstorp.]
Børn:

- a. AMELIE Ebba, f. 5. marts 1980.
- b. AXEL Otto Fredrik, f. 27. maj 1981.

3. ANNA Charlotte, f. 20. sept. 1955. [Stockholm.]

SØSKENDE

af faderens 2. ægteskab (se nedenfor):

1. EBBA, f. 6. marts 1929 på Forstorp, Trollenäs sg., g. 4. juni 1955 m. dr. HUGH Neil Cleland, f. 24. aug. 1924. [Stockholm.]

af faderens 5. ægteskab (se nedenfor):

2. NILS FREDRIK Ulfsson, f. 6. juli 1943.

MODER

EBBA Margareta Katarina grevinde Bonde af Björnö, (F.: överstekammerjunkare Gustaf Carl greve Trolle-Bonde og Henrietta Fredrika grevinde Falkenberg af Bålby), f. 12. dec. 1904 på Hässelby, Spånga sg., g. 1° 20. jan. 1924 på Trolleholm, skilt 14. marts 1927; 2° 14. juli 1927 i Eslöv, skilt 19. jan. 1932; 3° 23. sept. 1933 m. direktør NIELS Daniel Lundberg, f. 10. okt. 1897, skilt; 4° 25. nov. 1939 m. første ægtefælle, skilt; 5° 4. dec. 1942 m. adm. direktør, kaptajn NILS Georg Casper Segerstråle, f. 31. maj 1893, skilt; 6° 2. juli 1961 m. justitierådet, jur. kand. Carl HUGO Wilhelm Ericsson, f. 9. april 1893, skilt 1962 8. jan. 1964. [Trollenäs.]

FADERS ENKE

Friherreinde STINA, født Meurlin, f. 13. aug. 1908, g. 6. okt. 1942, enke 16. aug. 1948 (hun g. 2° 30. juli 1961 m. direktør, civiløkonom Carl BERTIL Nyströmer, f. 1. okt. 1904.) [Berglundagård, Ullriksdal, Solna.]

FADERS SØSTER

Fredrika Ebba MARGARETA, f. 31. okt. 1899 på Trollenäs, g. 21. juni 1920 på Trollenäs m. GUSTAF Axel Otto greve Wachtmeister af Johannishus til Wanås fideikommis, f. 5. febr. 1887 † ... [Wanås ved Knislinge.]

FARFADERS BRODER

ERIC Birger, f. 23. sept. 1863 † 21. april 1934, kammerherre, udenrigsminister, rigsmarskal, ordenskansler, g. 15. okt. 1893 m. Augusta Charlotte ALICE grevinde Gyldenstolpe, f. 20. juni 1872 † 20. sept. 1933. Børn:

1. Catharina (CARIN) Ebba Alice Frederika, f. 19. sept. 1894 i Stockholm, g. 1° 26. dec. 1916 m. ritmester i livreg. til hest res., Carl AXEL Polykarpus greve Cronhjelm af Hakunge, f. 4. juli 1882, skilt 1936 † 23. juni 1953; 2° 12. febr. 1945 m. CARL Johan Frederik Adlercreutz til Medevi säteri, f. 27. aug. 1890 på Fiskeby, Ö. Eneby sg. (g. 1° m. Helmi Marie Louise Smith, † 1943). [Linköping.]

2. ERIK Gustaf Nils til Fulltofta, f. 14. aug. 1901 † 3. april 1981, g. 5. april 1927 i Stockholm (Jakobs K.) m. ELSA Margaretha grevinde Wachmeister af Johannishus (F.: overkammerherre Ernst Henning greve W. af J. og Esther

Agnes Agathe Carleson), f. 14. okt. 1902 på Strömbergs bruk, Tolftasig. [Italien.] Børn:

- a. WIVEKA Alice Ether, f. 5. juni 1928 i Lund, g. 1° 11. maj 1948 m. CARL-ERIC Knut Stjernswärd til Sövdeborg, f. 28. nov. 1923 i Malmö, skilt; 2° 29. marts 1954 i Malmö m. Kjell OTTO greve Thott til Skabersjö, † 5. juli 1980.
- b. CARL-AXEL Eric Eriksson, f. 18. marts 1934 i Lund, løjtnant af reserven i flyvevåbnet, ansat ved SSA, g. 1. sept. 1962 m. INGRID Nilsson, f. 10. aug. 1931. [Fulltofta.] Søn:
..., f. 26. maj 1968 i Lund.
- c. Elsa BIRGITTA, f. 17. marts 1937, g. 1° 6. juli 1957 m. professor, fil. dr. HUGO Oscar Hegeland, f. 28. april 1922, skilt; 2° 13. maj 1966 m. BENGT Erik Thulin.

FARFADERS FARBRØDER

BIRGER, f. 23. okt. 1812 † 3. juli 1890, ritmester. Sønner:

1. Nils Gustaf FREDRIK, f. 11. juni 1839 † 28. april 1918, ritmester, g. 21. sept. 1882 m. Augusta Ulrika (ULLA) Sophie friherreinde Falkenberg af Trystorp, f. 19. okt. 1860 † 29. sept. 1940. Børn:

- a. CARL Frederikson, f. 11. juli 1885 på Åjersberg, Höör sg., hoteldirektør, g. 1° 28. okt. 1908 m. ELIN Annie Josephine Spendrup, f. 28. okt. 1887 † 14. jan. 1917; 2° 1919 i Paris m. JULIETTE Marie Depierre, f. 19. jan. 1889. [Paris.] Sønner:

af 1. ægteskab:

- 1) CARL Carlsson, f. 14. jan. 1913, receptionschef, g. 3. okt. 1945 m. MADELEINE Fort, f. 12. aug. 1912. [Paris.]

af 2. ægteskab:

- 2) ULLA Maria Monique, f. 24. okt. 1921, lic. en droit.

b. GUSTAF Fredriksson, f. 18. sept. 1886 † 9. jan. 1961, offentlig vejer, g. 6. jan. 1924 m. ANNA Elfrida Vesterlund, f. 8. aug. 1899 † 16. marts 1963. Børn:

- 1) YLVA Harriet, f. 23. juli 1920 i Landskrona, g. 13. nov. 1948 m. landbruger Nils Peter GÖSTA Persson, f. 12. febr. 1925. [Annyhill, Vadensjö.]

- 2) BO-GUSTAF Gustafsson, f. 8. aug. 1924 i Landskrona, bygningssnedker, g. 6. juni 1953 m. KARIN Solvig Ann-Mari Petersson (F.: Karl P. og Elsa Nielsson), f. 27. febr. 1928 (g. 1° ...). [Landskrona.] Børn:

- a) Anna Karin ELISABETH, f. 1. jan. 1954.

- b) CARL-GUSTAF Fredrik Bosson, f. 5. maj 1958.

c. NILS Fredriksson, f. 13. aug. 1895 † 1937, bankkasserer, g. 24. sept. 1920 m. IRIS Elisabeth Petersson, f. 5. maj 1898, skilt 1924 (hun g. 2° m. disponent SVEN Gustaf Lindquist, f. 10. juni 1899 † 23. jan. 1976). [Kristianstad.] Datter:

ANNA Elisabeth, f. 24. jan. 1922 i Kristianstad, g. 9. okt. 1943 m. øversteløjtnant i flyvevåbenets reserve, sikkerhedschef ved Oskarshamnsverkets Kraftgrupp AB, RSO, Off Iran HYO, SVEN-ERIK Axel Lange, f. 26. maj 1918. [Fieholm.]

2. Lars BIRGER, f. 14. juli 1842 † 20. maj 1914, kaptajn, g. 9. okt. 1882 m. Botilda (TILDA) Pehrsson, f. 5. juli 1859 † 1936. Børn:

- a. AXEL, f. 16. okt. 1885 på Kvärlöv, forretningsmand, g. 1° 1910 m.

TROLLE

AGAPITA Carmena, f. ... † 1940; 2° 2. sept. 1942 m. ESPERANZA Palma, g. 6. juni 1912. [San Juan Evangelista Estado, Vera Cruz, Mexico.] Sønner:

af 1. ægteskab:

1) Carlos Frederico, f. 21. april 1911, forretningsmand, g. 8. marts 1936 m. JUANNA Ceballo, f. 10. juni 1918. Børn:

- a) ARACELIS, f. 18. juni 1937.
- b) Maria Helena, f. 16. marts 1938.
- c) RODOLFO, f. 12. jan. 1942.
- d) AMALIE, f. 13. jan. 1945.

e) Carl Axel, f. 16. jan. 1947.

f) MARIA Guadelope, f. 12. dec. 1950.

2) Gustavo Adolfo, f. 24. maj 1913, forretningsmand, g. 13. april 1937 m. ENRIQUETA Reyes, f. 20. maj 1920. Børn:

- a) GUSTAVO Adolfo, f. 24. maj 1938.
- b) DAGOBERTO, f. 15. sept. 1939.
- c) Danilo Guillermo, f. 25. maj 1941.
- d) Maria Christine Reyes, f. 8. april 1943.
- e) Belia Yolanda, f. 13. juli 1947.
- f) Telma Idalia, f. 13. jan. 1950.

3) Ana MATILDA, f. 26. sept. 1915, g. 26. april 1939 m. forretningsmand JOAQUIN Mortera, f. 14. marts 1913.

4) Guillermo Valdemar, f. 14. juni 1921, savværksdisponent, g. 28. dec. 1938 m. TERESA Navarro, f. 15. okt. 1920.

5) FERNANDO, f. 8. juli 1926, landmand.

6) OSCAR, f. 17. aug. 1929, maskinist, g. 18. april 1947 m. CARMEN Maldonado, f. 3. maj 1930. Barn:

LOURDES, f. 1. maj 1949.

7) Guilberto Rodolfo, f. 8. juli 1931, forretningsmand.

af 2. ægteskab:

8) Greta Yolanda, f. 30. april 1950.

b. Nils BIRGER, f. 20. nov. 1887 på Tjörnarp, forretningsmand, g. 1° 1912 m. GUADELUPE Franco † 1927; 2° 30. april 1928 m. Maria Luisa Silva, f. 20. aug. 1905. [San Juan Evangelista Estado, Vera Cruz, Mexico.] Børn:

af 1. ægteskab:

1) Guillermo Birger, f. 17. febr. 1913, forretningsmand, g. ... m. ANGELICA Ledesma, f. 2. marts 1923. Sønner:

- a) LEONOR, f. 4. juli 1939.
- b) Gustavo Salvador, f. 20. marts 1949.

2) Luz del Carmen, f. 5. juni 1915, g. ... Fru Silva.

3) ELVIRA, f. 4. aug. 1917, g. 2. okt. 1939 m. forretningsmand JUAN Vargas, f. 25. okt. 1914.

4) Carlos Gustavo, f. 24. juli 1920, forretningsmand, g. 25. jan. 1946 m. MORTERA Camarena, f. 4. aug. 1929. Søn:

Cergio Elias, f. 30. aug. 1948.

af 2. ægteskab:

5) Maria Luiza, f. 9. jan. 1929, g. 25. maj 1950 m. tandlæge Atanasio Mantilla González, f. ... [San Andres, Tuxtla, Vera Cruz, Mexico.]

6) ALBERTO, f. 16. juni 1933.

7) Ana Christina, f. 25. dec. 1940.

8) Guillermo Axel, f. 26. febr. 1948.

TUXEN★



Generalauditor Christian Müller Friis blev adlet 31. marts 1749 med navnet Tuxen. Slægten uddøde i mandslinien i Danmark 21. jan. 1828 med kaptajn Louis de Tuxen, men er fortsat gennem hans søn oberst i russisk tjeneste Christian T. (1787-1850). Siden begyndelsen af dette århundrede foreligger ingen oplysninger om familien. – Udførlig slæggtavle og våbenafbildning i farver, se årg. 1934.

UNDALL

Kaptajn, senere major og kammerherre Laurids Christian Undall erholdt 22. maj 1829 adelsdiplom i henhold til et kongl. reskript af 10. maj 1777, hvorved hans fader, major Andreas Undall, var optaget i den danske adelsstand.

CARL Mecklenburg Undall, f. 5. aug. 1908 i Understed (søn af Niels Mecklenburg, f. 27. sept. 1875 † 30. nov. 1949 og ANNA Christine Nielsen, f. 1. juli 1884, g. 25. okt. 1907 † 17. febr. 1963), proprietær, g. 24. nov. 1936 m. Elisa (Lis) Svarre (F.: landmand Carl Christian S. og Kristine Jensen), f. 7. marts 1913 i Argentina. [Hals.] Børn:

1. HANNE Karen Mecklenburg, f. 12. marts 1937 på Dankær ved Hals, g. 3. juli 1965 m. aut. elektroinst. Kaj Lauritz Andersen, f. 7. juli 1933.
2. NIELS CHRISTIAN Mecklenburg, f. 23. jan. 1939 sst., konsulent, g. 13. maj 1967 m. Linda Bode, f. 13. maj 1945. [Thisted.] Børn:
 - a. Henrikke Mecklenburg, f. 19. maj 1968 i Virum-Essenbæk
 - b. Charlotte Mecklenburg, f. 27. maj 1970 i Græsted-Mårøm.
 - c. Mette Mecklenburg, f. 13. aug. 1973 i Græsted-Mårøm.
3. DORIS CHARLOTTE Mecklenburg, f. 25. maj 1948 sst., g. 25. sept. 1970 m. Niels-Erik Knudsen, f. 4. nov. 1945. [Nørresundby.]

SØSTER

DORIS Jacobine Mecklenburg, f. 19. aug. 1911 i Understed, g. 10. febr. 1940 m. maskinmester Orla Knud Juul Carlsen, f. 25. febr. 1908 i V. Åby.

WALKENDORFF★



Gammel adelslægt, der oprindelig skal være fra Østrig, men alt i det 14. årh. var kommet til Danmark, hvor Pøder Walkendorff nævnes 1386. Her uddøde den 1747 med major Børge Walkendorff, men en linie, der ved Skånes afståelse kom under svensk herredømme, er endnu til i Sverige. Naturaliseret og introduceret på det svenske ridderhus 1664. – Udførlig slæggtavle for den danske gren og våbenafbildning, se årg. 1928.

DEN ÆLDRE LINIE

Karl OLOF Kristoffer Walkendorff, f. 28. april 1922 i Stockholm (søn af flaggunderofficer CARL Johan, f. 14. okt. 1885 † 1954), student, ansat i Trygg Livsforsikring, g. 27. marts 1948 m. Gudrun Linnea Andersson, f. 5. okt. 1925. [Stockholm.] Børn:

1. Gudrun BIRGITTA, f. 7. febr. 1949, sygeplejerske, g. 13. juni 1970 i Karlskrona m. mentalvårdare ÅKE Gösta Fabian Johansson, f. 14. nov. 1943.
2. HANS Olof, f. 19. sept. 1950.
3. Lëna Maria, f. 30. dec. 1959.

SØSTRE

1. Ulla MARGARETA, f. 25. maj 1923 i Stockholm, g. 2. juni 1945 m. högbåtsman STEN Leo Naeslundh, f. 18. aug. 1922, skilt 1965. [Stockholm.]
2. INGRID Elisabeth, f. 11. maj 1926 i Stockholm, g. 14. april 1949 m. buschauffør Stig Oscar Rudolf Ullberg, f. 23. aug. 1923. [Gustavsberg.]

MODER

ESTHER Maria Carolina, f. Pettersson, f. 4. dec. 1887, g. 20. april 1916, enke 1954. [Stockholm.]

FARFADER

CARL Peter, f. 13. juni 1845 † 13. dec. 1892, jordbruger, g. 17. jan. 1873 m. Catharina Charlotta (LOTTA) Jonsdotter, f. 31. jan. 1850 † 1. marts 1937. Søn:

1. CARL Gottfried, f. 4. juni 1875 † 11. dec. 1951, g. 27. dec. 1898 m. ANNA Albertina Lindberg, f. 30. nov. 1870 † 9. nov. 1936. Døtre:

a. ELSA Anna Maria, f. 25. sept. 1893 i Enköping, g. 25. sept. 1918 m. tandlæge, dr. med. dent. MARTIN Ragnar Ekstrand, f. 24. juni 1889 † 11. febr. 1957. [Stockholm.]

b. Carla Margareta (GRETA) Maria, f. 11. okt. 1900 i Stockholm, g. 1° 19. april 1924 i Stockholm m. tysk løjtnant* HEINRICH Albert Ludwig Wilhelm Reiher, f. 25. juli 1891, skilt † 1964; 2° 19. juli 1952 m. droskejejer Erik Manfred Janson, f. 6. juli 1893 † ... marts 1963. [Stockholm.]

c. BRITA Dagmar Alma Maria, f. 9. juli 1907 i Stockholm, g. 21. april 1928 i Stockholm m. tjenestemand ved Statens Biografbureau Carl IVAR Adrian Säll, f. 4. marts 1905 † 7. maj 1958. [Stockholm.]

FARFADERS BRODER

JOHAN Erik, f. 16. maj 1842 † 7. juni 1914, forpagter, g. 25. marts 1867 m. LOVISA Ulrikka Eriksson, f. 11. marts 1842 † 27. marts 1922. Søn:

JOHAN Gottfrid til Björkebo, f. 5. okt. 1868 † 12. nov. 1962, g. 21. april 1895 m. Augusta Fredrika Lundqvist, f. 3. juni 1867 † 7. juni 1940. Søn:

SVEN August Gottfrid til Hacksta, f. 17. juli 1900 † 22. juli 1976, g. 24. marts 1927 m. ELSA Maria Alfrida Lundqvist (F.: Johan Alfred L. og Marie Louise Alm), f. 2. maj 1902 i Övergra. [Enköping.]

DEN YNGRE LINIE

Uddød i mandslinien 7. juni 1966

INGER Elisabeth Walkendorff; f. 11. juli 1923 i Tolfta sg. (datter af forvalter JOHAN Tobias, f. 2. nov. 1886 † 7. juni 1966), student, g. 1° 25. febr. 1952 m. civilingeniør BERTIL Einar Söderqvist, f. 31. aug. 1924, skilt 1953; 2° 22. marts 1958 m. forpagter ARNE Harald Lundborg, f. 24. nov. 1919 i Litslena. [Gådi, Grillby.]

SØSTRE

1. BARBRO Margaretha, f. 8. aug. 1924 i Tolfta sg., g. 8. okt. 1949 m. indkøbschef JOHN OLOF Johansson, f. 26. april 1918. [Norrköping.]
2. GUNHILD Wilhelmina, f. 1. maj 1929 i Tolfta sg., student, g. 23. april 1949 m. stadsveterinær Frans EINAR Levin Wollarz, f. 12. juni 1921. [Örebro.]

MODER

ANNA Elisabeth, født Sand (F.: gårdejer Frans S. og Johanna Charlotta Andersson), f. 18. dec. 1897 i Varnum g. 3. marts 1923 i Karlstad, enke 7. juni 1966. [Tierp.]

WALTERSTORFF★



Gammel adelslægt fra Nederlausitz, af hvilken kammerherre, kaptajn Ernst Christian Frederik Walterstorff og hans søskende ved åbent brev af 20. febr. 1840 blev anerkendte som dansk adel. – Uddød i mandslinien 16. jan. 1963. – Udførlig slægttavle og våbenafbildning i farver, se årg. 1910.

AGNES LOUISE Walterstorff, f. 7. juli 1920 (datter af direktør Harald Gerhard, f. 12. juli 1876 † 16. jan. 1963, og JÜLIA Charlotte Vilhelmine Bornemann, f. 19. sept. 1891, g. 9. april 1919 † 15. febr. 1976), g. 1° 25. april 1940 i London m. captain Robert Sandemann, † faldet nov. 1942; 2° 7. sept. 1944 i London m. Flight-Lieut. Hugo R. Nicholson, skilt; 3° 31. aug. 1951 i London m. PATRICK W. Kemmis, D.F.C., secretary of the Liberal party.

Den i Tyskland levende linie,
se årgang 1947

WARDENBURG★

Justitsråd, herredsfoged August Wardenburg og hans broder, justitsråd, toldforvalter Frederik Detlef Gustav Wardenburg optoges ved patent af 6. marts 1833 i den danske adel. – Ernst Christian Ludvig Wardenburg og hans descendenter er 1843 optaget i det øselske ridderskab under navnet von Wardenburg. Hans nedenfor anførte descendenter skriver sig således.

Generaløjtnant Carl Gustav Ernst Leberecht Wenzel Wardenburg fik i 1903 af Kongen af Sachsen sin danske adelsret stadfæstet, og slægten optoges i den sachsiske adelsmatrikel under nr. 53.

WARDENBURG

Den i Amerika levende gren, se årgang 1955

JOACHIM von Wardenburg, f. 22. maj 1955 i Wuppertal-Elberfeld (søn af dr. med. RICHARD Eugen Erich, f. 10. nov. 1913 † 6. maj 1974), dr. med., stabslæge i Bundeswehr. [Jever, Ostfriesland.]

MODER

ERIKA, f. Kosłowsky, f. 24. aug. 1915 i Wartenburg, Østpreussen, g. 10. maj 1940 i Pillau, enke 6. maj 1974. [Jever, Ostfriesland.]

FARFADER

Gustav Georg ALDRED, f. 12. maj 1879 † 9. dec. 1950, russisk ritmester, g. 20. jan. 1913 m. Alexandrine Erna Margarethe (GRETHE) baronesse von Nockeln, f. 22. okt. 1891 † 17. maj 1972. Børn:

1. HARRY Detlef Herbert, f. 13. okt. 1915 i Arensburg, Øsel, (Ty.F.R.F.) Rechtsadvokat, g. 4. febr. 1952 i Oppenheim a. Rh. m. GISELA Schnecko (F.: Weingutsbesitzer Hans S. og Anna Bucher), f. 26. sept. 1922 i Oppenheim. [Bremen.] Børn:

- a. GERT Hans Alfred, f. 21. aug. 1952 i Mainz, oberleutnant, dipl. Pædagog.
- b. EDITH, f. 16. maj 1954 i Mainz, studienreferendinn.
- c. AGNES Dorothea, f. 2. sept. 1961 i Mainz, abiturientin.

2. ELEONORE Alexandrine Otilie Carin, f. 7. sept. 1917 i Arensburg. [Santa Rosa, Calif.]

3. Carl Detlef Udo, f. 17. maj 1921 i Arensburg, ritmester*, † 17. febr. 1980 i Obertal/Baiersbrunn, g. 29. dec. 1950 i Heidelberg m. GUDRUN Armgard Therese von Wietersheim (F.: godsejer Alfred Ferdinand Anton Gustav Eugen Gabriel v. W. og Sophie Therese Ulrike Elisabeth Charlotte friherreinde von Richthofen), f. 3. maj 1929 i Neuhof, Schlesien. [Landstuhl, Pfalz.] Børn:

a. HARRO Alexander Alfred, f. 19. okt. 1951 i Frankfurt a.M., dipl. matematiker, g. 11. april 1980 i Eresing m. Christine Jentsch, f. ... (F.: ingeniør Rudolf J. og Annemarie Niklas). Søn:

LARS Carlo, f. 30. okt. 1980 i Dachau.

b. AXEL, f. 7. jan. 1955 i Arolsen, Dipl. Lebensmitteltechnologie.

c. ANGELA, f. 24. jan. 1960 i Ahlhorn, Einzelhandelskaufmann für Möbel.

4. ERIK Alfred Gert, f. 11. aug. 1923 i Arensburg, landmand. [Lytton, B.C., Canada.]

VON WASMER★

Gammel bremisk slægt, af hvilken etatsråd Conrad von Wasmer 21. sept. 1695 blev optaget i den danske adel.

Præsensliste, se årgang 1976-78

WEDEL



Pommersk, oprindelig holstensk uradelsslægt, som i det 17. årh. kom til Danmark. Kammerherre Vilhelm Frederik baron »Wedel« blev 20. dec. 1672 optaget i grevestanden. Hans efterkommere skriver sig »Wedell«. – General Gustav Vilhelm baron Wedel ophøjedes 30. jan. 1684 i grevelig stand. Hans efterkommere har nu i nogle slægtled skrevet sig Wedel Jarlsberg. – Joachim baron Wedell Wedellsborg erholdt ved kgl. resolution af 19. juli 1893 tilladelse til at

føre familienavnet Wedell-Neergaard og ved patent af 9. nov. 1895 tilladelse til at forene det Neergaard'ske våben med det Wedell Wedellsborg'ske, dog med et nyt skjoldhoved, hvor findes tre liljer i blåt felt. – Anton Frantz baron Wedel ophøjedes 21. jan. 1776 i den preussiske grevestand (greverne Wedel-Evenburg-Gödens). Carl Leo Julius greve Wedel optoges 18. april 1914 i den preussiske fyrstestand. – Udførlig slægttavle med våbenafbildninger i farver, se årg. 1908 og 1951.

WEDELL WEDELLSBORG

De fleste af familiens medlemmer skriver sig Wedell-Wedellsborg (med bindestreg)

Charles Bendt Mogens TIDO lensgreve Wedell til Wedellsborg og Frijsenborg, f. 3. sept. 1908 (søn af kammerherre, hofjægermester, lensgreve JULIUS Carl Hannibal, f. 26. juli 1881 † 15. febr. 1963, og INGER Dorte comtesse Krag-Juel-Vind-Frijs, f. 26. juni 1885, g. 26. jan. 1907 † 12. juli 1975), g. 18. jan. 1958 i Kettinge K. m. IRENE Suzanne Raben-Levetzau. [Frijsenborg pr. Hammel.] Børn:

1. Greve BENDT Tido Hannibal, f. 22. okt. 1975 på Frederiksberg.
2. Comtesse CHRISTIANE Amalie Inger, f. 22. okt. 1975 på Frederiksberg. (Vallø).

FADERS FARFADERS FARBRØDRE

1. Baron JOACHIM Godske, f. 24. jan. 1785 † 17. juli 1860, generalløjtnant, kammerherre. Sønner:

a. Baron Hans RUDOLPH, f. 12. dec. 1825 † 10. april 1871, ritmester, g. 28. aug. 1861 m. Karine Lucie ELISABETH Scavenius, f. 2. okt. 1840 † 25. april 1920. Sønner:

1) Baron Joachim GREGERS, f. 4. nov. 1863 † 29. nov. 1899, kammerjuncker, premierløjtnant, g. 12. nov. 1895 m. HOLGA Wessel, f. 29. juli 1875 † 12. maj 1926 (g. 2^o m. forlagsdirektør August Louis Henrik Bagge, † 1941). Søn:

Baron Theodor MOGENS, f. 8. febr. 1899 † 19. maj 1976, g. 14. april 1934 i Søllerød m. ELSE Vibeke Juul (F.: redaktør Aage J. og Marie Nielsen), f. 6. jan. 1907 i Odense (St. K.). [Ordrup.]

2) Baron Hans RUDOLF til Vexebogaard, f. 7. okt. 1868 † 24. maj 1952, kontorchef, g. 5. okt. 1905 m. Karen (KAMMA) Marie Louise Inga Norstrand, f. 11. okt. 1881 † 4. juli 1975. Børn:

a) Baronesse AGNETE, f. 23. aug. 1906 i Tårnbæk, folkepensionist, stiftsdame i Vallø. [K.]

b) Baron BENDT, f. 1. nov. 1919 i Kbh. (C.), civilingeniør, chef for Special Structures group i Bechtel Power Corporation, medlem af Bechtel Corporations Civil Staff, American Society of Civil Engineers, The Extreme Load Committee og Bechtels Quality Circle Group, g. m. GERDA de Roepstorff Paludan (F.: bibliotekar, cand. mag. Hans Aage Puggaard P. og Agnes Amelia de Roepstorff), f. 28. marts 1923 i Hellerup (Hellerup K.). [Pleasant Hill, Calif., U.S.A.] Børn:

(1 Baronesse BENEDICTE, f. 6. juni 1948 i Usserød (Hellerup K.), overordentlig stiftsdame i Vallø. [Berkely, Calif.]

(2 Baron Michael Gustav, f. 21. okt. 1950 i Hellerup, radiograf, g. 4. aug. 1973 i Seattle, U.S.A., m. pædagogviker Jytte Gerda Helle Petersen (F.: overassistent Viggo Aton Edmund P. og Elinor Vibeke Hansen), f. 15. aug. 1952 i Glostrup. [Ejby, Fyn.] Sønner:

(a Baron Johan Christian, f. 17. nov. 1975 i Middelfart (Middelfart K.).

(b Baron Jens-Jacob, f. 31. maj 1977 sst. (Middelfart K.).

(3 Baronesse JULIE Vibeke, f. 12. marts 1953 i Chicago (Sct. Ansgar Lt. Ch.). (Vallø). [Roskilde.]

(4 Baron HENNING Gunnar ULRICH, f. 20. okt. 1959 i Virum (Nærum), stud. oecon.

b. Baron VILHELM Ferdinand, f. 6. dec. 1827 † 3. aug. 1914, kammerherre, amtmand, g. 18. nov. 1859 m. LOUISE Marie Sophie comtesse Schulin, f. 27. dec. 1839 † 3. april 1904. Børn:

1) Baron JOACHIM Godske, f. 19. sept. 1860 † 17. jan. 1937, kammerherre, amtmand, g. 30. april 1896 m. SOPHIE Christiane Bruun Neergaard, f. 19. febr. 1876 † 16. juni 1938. Børn:

a) Baron FINN, f. 2. aug. 1897 i Kbh. (Jac.), civilingeniør, landvæsenkommisær, jernbanedirektør* (R*), g. 5. okt. 1926 i Spjellerup m. Elly TOVE Hassel (F.: kaffehandler Ejnar Chr. Vilhelm H. og Jutta Borch Bilfeldt), f. 15. juli 1900 på Frederiksberg (Luk.). [Fredensborg.] Børn:

(1 Baronesse BIRTE Marie Louise, f. 28. juli 1927 i Odense (Ths. Kingo), student, korrespondent, g. 14. juni 1952 i Kirkerup m. arkitekt M.A.A. Flemming Steen Seiersen, f. 24. maj 1927. [Skanderborg.]

(2 Baronesse VIBEKE, f. 23. marts 1930 i Odense (Ths. Kingo), g. 27. sept. 1958 i Præstø m. civilingeniør BØRGE Erik Schaltz, f. 28. juli 1919 på Frederiksberg. [K.]

(3 Baronesse HANNE, f. 25. april 1934 sst. (Ths. Kingo), student, g. 1° 25. marts 1959 i Præstø m. læge HANS Erik Knudsen, f. 18. juni 1908 i Rødning, skilt; 2° 29. marts 1962 m. Fritz Edouard Lystø. [K.]

(4 Baron Ove JOACHIM til Vejlegaard, f. 29. dec. 1938 sst. (Ths. Kingo), g. 23. juni 1962 i Systofte K. m. GUNHILD Rasmusen (F.: gårdejer Valdemar R. og Helene Andersen), f. 29. marts 1940 (Systofte K.), skilt. [Vejlegård pr. Roskilde.] Børn:

(a Baron Vilhelm, f. 8. okt. 1963 (Kirkerup K.).

(b Baronesse ELISABETH, f. 28. febr. 1965 (Ågerup K.). (Vallø).

(c Baronesse BIRGITTE, f. 26. juli 1969 (Ågerup K.). (Vallø).

b) Baronesse Anna Sophie Marie Benedicte (LIA), f. 8. febr. 1912 i

- Svendborg, sygeplejerske, g. 8. marts 1946 m. sognepræst Ebbe Asgerssøn Juul, f. 23. maj 1910 † 5. sept. 1963. [K.]
- 2) Baron VILHELM, f. 26. april 1873 † 3. sept. 1946, kammerherre, oberst, g. 4. maj 1900 m. LOUISE baronesse Wedell Wedellsborg, f. 20. marts 1869 † 29. juli 1932. Børn:
- a) Baronesse THALIA LOUISE, f. 9. aug. 1905 i Kbh. (G), g. 6. dec. 1932 i Viby m. kammerherre, hofjærgermester, cand. jur. NIELS Rudolf Estrup til Fjeld, f. 6. febr. 1899 † 18. juni 1973. [Fjeld ved Pindstrup.]
- b) Baronesse LOUISE, f. 27. dec. 1906 i Helsingør (Kronborg Slots K.) (R*), enke efter stiftsamfund, kammerherre Jørgen Berner til Holstenshuus.
- c) Baron SIGMUND Joachim Henrik, f. 21. febr. 1909 † 11. aug. 1971, kammerjunker, oberst af res., g. 19. april 1938 i Kbh. (G) m. Ayoe YVONNE Styrmer (F.: oberstløjtnant Hother S. og Valborg Sofie Larsen), f. 15. juni 1913 på Frederiksberg (Jesus K.). [Charlottenlund.] Børn:
- (1 Baron HENRIK Vilhelm, f. 11. maj 1940 i Charlottenlund (Mess.), civilingeniør, løjtnant af res. i livgarden, g. 16. febr. 1968 i Skovshoved K. m. LONE Stuhr (F.: direktør Arne S. og Dora Petersen), f. 27. april 1942. Sønner:
- (a) Baron JOACHIM, f. 12. juni 1969 i Gentofte (Skovshoved K.).
- (b) Baron CASPER, f. 12. juni 1969 i Gentofte (Skovshoved K.).
- (2 Baronesse Marie LOUISE, f. 4. febr. 1943 i Charlottenlund (Mess.), student, g. 30. maj 1964 i Kbh. (C) m. major ved Livgarden Knud-Erik Albrektsen, f. 16. dec. 1936 i Haderslev.
- 3) Baron KARL, f. 25. juli 1877 † 9. dec. 1964, kammerherre, oberstløjtnant, revisor i ordenskapitlet, g. 11. okt. 1907 m. ETTIE Caroline Blom, f. 18. marts 1884 † 27. febr. 1962. Sønner:
- a) Baron VILHELM Ferdinand, f. 12. nov. 1908 i Kbh. (G), kammerherre, amtmand over Vestsjællands amt, regionsamtmand i region V, administrator af det grevelige Dannemandske Stift med Aastrup Kloster, medl. af best. for Vallø Stift (K1*), g. 26. sept. 1942 i Jægersborg K. m. BIRTE Engelke baronesse Schaffalitzky de Muckadell, f. 5. aug. 1921 † 17. marts 1977. [Hellerup.] Børn:
- (1 Baronesse ANNE BENEDICTE, f. 31. jan. 1947 i Kbh. (G), fører navnet Wedell-Wedellsborg, cand. phil. i kinesisk sprog, g. 30. nov. 1974 i Pedersborg K. m. stud. scient. pol. CLEMENS Stubbe Østergaard, f. 4. juli 1946 i Slagelse. [Århus.]
- (2 Baron Johan Ludvig, f. 1. nov. 1951 i Kbh., g. 4. juli 1981 i Hellerup m. Hanne Ingebjørg Olafsdottir Juliusson (F.: Olafur Vigfus Karl Juliusson Evert og Jette, f. Muschinsky), f. 11. sept. 1958.
- b) Baron JOACHIM Godske, f. 12. okt. 1926 i Kbh. (Hellerup K.) indretningsarkitekt, g. 15. okt. 1965 i Tårnbæk K. m. Katharine (KATHA) Margrethe Foss (F.: civilingeniør Einar F. og Cordelia Smidth), f. 31. aug. 1932 på Frb. [Hellerup.] Døtre:
- (1 Baronesse ELISABETH, f. 8. marts 1966 i Hellerup (Hellerup K.). (Vallø).
- (2 Baronesse ETTIE Cordelia, f. 13. febr. 1969 i Hellerup (Hellerup K.). (Vallø).

4) *Baron Frederik JULIUS*, f. 23. sept. 1885 † 30. sept. 1971, g. 23. juni 1917 m. *ELLEN Brøndsted*, f. 10. nov. 1886 † 4. jan. 1972. Børn:

a) *Baronesse Ellen IRENE*, f. 3. febr. 1919 i Kbh. (Frederiksborg Slots K.), g. 7. okt. 1950 i Lyngby m. major *JØRGEN Kampmann*, f. 7. okt. 1916 i Nykøbing M. [Lyngby.]

b) *Baron NIELS Joachim*, f. 23. maj 1924 i Kbh. (Fr.), student, sekondløjtnant, assurandør i Forsikringselskabet Skandinavia og A/S Grøn & Witzke, g. 12. jan. 1968 i Gentofte K. m. *Liselotte Paulsen* (F.: kommandør *Gustav P.* og *Inge Ramm*), f. 2. nov. 1936.

[Lyngby.] Døtre:

(1 *Baronesse Charlotte JULIE*, f. 11. juni 1968 i Hellerup (Gentofte K.). (Vallø).

(2 *Baronesse Ellen Louise*, f. 25. marts 1972 (Skovshoved K.). (Vallø).

c. *Baron GUSTAV Joachim*, f. 6. sept. 1829 † 6. juli 1903, kammerherre, ritmester, g. 1^o 12. maj 1859 m. *LOUISE Elise Henriette Bruun de Neergaard*, f. 14. juni 1837 † 16. febr. 1864; 2^o 4. juni 1868 m. *THALIA Scheel*, f. 24. nov. 1840 † 11. juni 1896. Børn:

af 1. ægteskab:

1) *JOACHIM baron Wedell-Neergaard til Svenstrup* (det tidl. familiegods S.), f. 11. jan. 1862 † 4. jan. 1926, cand. polit., kammerherre, hofjægermester, g. 21. julie 1896 m. *HENNY Caroline Julie comtesse Molske*, f. 29. marts 1873 † 2. sept. 1954. Søn:

CHRISTIAN baron Wedell-Neergaard til Svenstrup, f. 14. aug. 1899 † 23. marts 1949, hofjægermester, g. 6. nov. 1925 i Kbh. (C) m. *MANON Christiane Olga comtesse Schimmelmänn*, priorinde* for Roskilde adelige Jomfrukloster (R*). [Roskilde.] Sønner:

(1 *Baron GUSTAV Joachim Christian Wedell-Neergaard*, f. 13. sept. 1926 på Overdrevsgården, skibsfører, M.Sc., Lloyds surveyor, g. 2^o 24. juni 1956 i Lycksele m. *RALLI Salmonsén*, f. 23. jan. 1937 i Uleåborg, skilt 1961; 3^o 1965 m. *Ritta Kaija Maria Turunen*, f. 6. aug. 1934 i Kontiolathi, Finland. Børn:

af 2. ægteskab:

(a *Baron PETER Joachim Werner*, f. 31. juli 1959 i Göteborg. (Antwerpen, danske K.).

af 3. ægteskab:

(b *Baronesse Christina Annikki Manon*, f. 14. marts 1966 i Sydney (norske K.), konventualinde i Roskilde adelige Jomfrukloster.

(2 *Baron JENS Wedell-Neergaard til Svenstrup*, f. 13. aug. 1928 på Overdrevsgården, student, sekondløjtnant i Livgarden, hofjægermester, g. 21. jan. 1955 i Diernisse K. m. *LOUISE Berner*. [Svenstrup.] Børn:

(a *Baron CHRISTIAN Jørgen Jens*, f. 8. juli 1956 på Svenstrup (Borup), løjtnant i Livgarden.

(b *Baron ANDERS Joachim*, f. 17. april 1960 i Roskilde (Borup), løjtnant i Prinsens Livregiment.

(c *Baronesse Alice Louise*, f. 24. maj 1965 i Roskilde (Borup K.). (Vallø).

(d *Baronesse Vibeke Elisabeth*, f. 13. maj 1967 i Roskilde (Kimmerslev K.). (Vallø).

(3 Baron BENT Wedell-Neergaard, f. 29. maj 1932 † 14. jan. 1980, g. 14. jan. 1956 i Roskilde (St. L.) m. BIRTHE Maria Thérèse d'Auchamp (F.: direktør Francois Louis Xavier d'A. og Ida Marie Lindhard Lange), f. 19. marts 1934 på Frederiksberg, skilt 1970. [Søllerød, Holte.] Børn:

(a Baronesse Susanne Birgitta, f. 5. marts 1957 i Kbh. (Roskilde Skt. Laurentii K.), konventualinde i Gissfeld adelige Jomfrukloster.

(b Baron HENRIK Christian Xavier, f. 5. okt. 1958 i Kbh. (Lyngby, Knud Lavard K.).

2) Baron Carl Hannibal LUDVIG, f. 12. dec. 1863 † 10. febr. 1948, kammerherre, hofjægmester, kgl. jægmester, g. 8. okt. 1897 m. MARIE Louise Henriette Lerche, f. 26. juli 1877 † 20. febr. 1973. Børn:

a) Baronesse INGEBORG Louise, f. 25. febr. 1901 på Ostrup, enke efter kammerherre, hofjægmester Ove Skeel til Birkelse.

b) Baronesse ESTHER Marie, f. 19. dec. 1903 på Ostrup, g. 14. jan. 1927 i Kbh. m. ambassadør*, Danmarks faste repræsentant* i Nato MATHIAS Aagaard Wassard (K^{1*}.D.M.), f. 19. febr. 1893 i Frederikshavn. [Paris.]

c) Baron GUSTAV Joachim, f. 19. jan. 1905 på Ostrup (Esbønderup), medlem af bestyrelsen for: The East Asiatic Co., Inc., U.S.A., The East Asiatic Co. (Canada) Ltd., Vancouver, Scandinavian Airlines System, Inc., (roterende formand), N.Y., Carlsberg Agency, Inc., N.Y., The West India Company, St. Thomas, æresformand for Dansk Amerikansk Handelsråd, N.Y., Trustee og vicepræsident for The American Scandinavian Foundation, N.Y., Trustee of University of the Andes Foundation, N.Y., medlem af The Foreign Policy Assoc. of U.S.A., Explores Club, N.Y., India House, N.Y. og Ocean Club of Florida, Co-founder af H.Rudebeck & Co., Ltd., London, Siwanoy Country Club, Bronxville, N.Y. (R^{1*}) (Chr.X.Fr. M.), g. 14. juni 1938 i Memphis, Tennessee m. Kathryn MAXINE Alcott, f. 16. dec. 1915 i Fordyce, Arkansas. [Bronxville, N.Y. og Dalray Beach, Florida.] Børn:

(1 Baronesse LOUISA, f. 8. juni 1939 i San Francisco, g. 1^o 2. juli 1960 i Kbh. (B) m. godsejer, hofjægmester ERIK Knud Juel, skilt; g. 2^o 9. sept. 1975 m. greve Claus Preben Christian Ahlefeldt-Laurvig-Bille. [Egeskov.]

(2 Baron HENRI Ludvig, f. 3. okt. 1941 i New York (Frederiksborg Slotskirke), bachelor of business administration, Vice-President i The Robinson-Humphrey Company, Inc., g. 31. aug. 1964 i New Orleans (Christ Church Cathedral) m. MARSHA Merrill Miller (F.: T. Marshall M. og Lucie Gutierrez), f. 14. okt. 1941 i New Orleans. [Memphis, Tennessee, U.S.A.]

d) Baronesse DAGMAR Henriette, f. 26. febr. 1909 i Hillerød, g. 1^o 3. juni 1927 i Hillerød m. cand. polit. Esger Juel, skilt † 1966; g. 2^o 24. sept. 1938 i Søllerød m. direktør CARL-JOHAN Reiersen Bock, f. 5. marts 1895 † 19. juli 1944; g. 3^o 25. jan. 1948 i Tårnby K. m. AAGZ Worsaae, f. 14. dec. 1899 † 9. febr. 1972.

af 2. ægteskab:

3) Baron HENRIK Georg, f. 4. dec. 1870 † 5. jan. 1948, løjtnant, g.

20. sept. 1905 m. KAREN Amy comtesse Danneskiold-Samsøe, f. 8. aug. 1877 † 16. febr. 1931. Sønner:

a) Baron ERNEST Niels, f. 5. sept. 1908, student, sekondløjtnant i Livgarden, medbesidder af det Wedell-Scheelske fideikommis, g. 1. juni 1940 m. TOVE Henningsen (F.: overingeniør Svend H. og Vanda Herforth), f. 14. aug. 1916. [Charlottenlund.] Sønner:

(1 Baron FREDERIK Gustav, f. 27. nov. 1940 i Kbh. (Frh.), ansat i Ø.K., g. 15. juni 1967 i Frederiksberg K. m. BIRGIT Dyvad (F.: bankbestyrer Henry Svend Aage D. og Kirsten Nielsen), f. 29. dec. 1940. [K.] Sønner:

(a Baron NIELS-CHRISTIAN, f. 22. juli 1968 (Chr.).

(b Baron DITLEV Frederik, f. 30. nov. 1970 (Vanløse K.).

(c Baron Peter Ernest, f. 7. febr. 1973 (C).

(d Baron Mikael Gustav, f. 14. juli 1977.

(2 Baron CHRISTIAN Henrik, f. 5. juni 1943 i Kbh. (Frh.), civilingeniør, g. 3. juni 1978 m. Anne Lise Amstrup Laursen (F.: civilingeniør Jens Anker Amstrup L. og hustru Inge), f. 25. aug. 1944.

Datter:

JULIE, f. 20. sept. 1977.

(3 Baron GUSTAV, f. 13. okt. 1946 (Mess. K.), cand. jur.

4) Baron Hans Rudolph GUSTAV til Williamsborg, f. 9. april 1872 † 10. aug. 1954, g. 6. juni 1903 m. ESTRID Moe Fangel, f. 15. maj 1879 † 27. jan. 1962. Børn:

a) Baron GREGERS, f. 17. april 1904 † 1. marts 1980, g. 5. jan. 1930 m. Ellen Jane Mac. Namara, f. 5. aug. 1902. [New York.] Søn:

Baron GUSTAV Henri, f. 13. okt. 1930, g. 29. marts 1954 i Chicago m. Jean Richardson (F.: fabrikant Willard Hamilton R. og Helen Henri), f. 22. sept. 1935 i Chicago, skilt; g. 2^o 22. aug. 1981 i Vermont m. MARION ELIZABETH Herman (F.: William Anthony H. og Marion Margaret, født Hopkins), f. 2. febr. 1938. [Connecticut.] Børn:

(a Baronesse Wendy Lynn, f. 14. febr. 1958.

(b Baron Richardson (RICCI), f. 30. dec. 1964.

b) Baron EBBE, f. 15. sept. 1905 på Williamsborg, landbrugs-kandidat, g. 21. juli 1948 i Charlottenlund (Mess.) m. KIRSTEN Lange (F.: premierløjtnant Axel L. og Margrethe Helene Jonassen), f. 31. marts 1925 i Århus. [Vester Åby, Fyn.] Børn:

(1 Baronesse MARIANNE, f. 23. dec. 1950 i Kolding (Daugaard K.), overordentlig stiftsdame i Vallø, korrespondent. [K.]

(2 Baron KARL GUSTAV, f. 2. maj 1953 (Diernisse K.), assistent i Kgl. Grønlandske Handel.

c) Baron GUSTAV, f. 4. juli 1907 på Williamsborg, g. 13. april 1938 i Kbh. (Jac.) m. GRETE Kongsted (F.: grosserer Halfdan K. og Inger Kjødebye), f. 18. okt. 1913. [K.] Børn:

(1 Baronesse Karen Elisabeth, f. 11. nov. 1938, lægesekretær, g. 12. dec. 1969 i Skovshoved K. m. vicesstatsadvokat OLE Rørbæk-Petersen, f. 31. okt. 1935.

(2 Baron GREGERS Hannibal, f. 20. maj 1941, afdelingschef i Esso.

(3 Baron Henrik Mogens, f. 3. nov. 1942 i Kbh., major af res. ved livgarden, cand. jur., advokat, formand for Reserveofficersforeningen i Danmark, g. 20. sept. 1969 i Skovshoved K. m. stud. mag.

BIRGITTE Christine Gersted (F.: højesteretssagfører Gunnar G. og Sonja Styrmer), f. 30. maj 1945. Sønner:

(a) Baron Gregers Christian, f. 2. juli 1972.

(b) Baron Thomas Gustav, f. 15. april 1975.

d) Baron HANNIBAL, f. 15. nov. 1909 på Williamsborg. [Chicago.]

e) Baronesse HELEN Thalia, f. 15. nov. 1909 på Williamsborg, sygeplejerske, g. 1° m. major Flemming Lerche, skilt † 1968; 2° 23. april 1941 i Kbh. (b.v.) m. AXEL Gregers Winther Mørch, f. 15. okt. 1897 † 8. juli 1978. [K.]

2. Baron FERDINAND, f. 19. april 1792 † 22. jan. 1862, kammerherre, hofjægermester, overførster. Sønner:

a. Baron CASPER, f. 18. jan. 1820 † 28. marts 1865. Søn:

Baron August (GUSTAV) Frederik Ferdinand Leopold, f. 2. nov. 1858 † 10. febr. 1939, kammerherre, oberstløjtnant, g. 26. marts 1884 m. Johanne MARIE Perber-Slager, medbesidderinde af det Slager'ske fideikommis, f. 29. sept. 1863 † 12. april 1933. Datter:

Baroness Auguste EBBA Eleonore Johanne, f. 12. dec. 1890 i Kbh., g. 28. juni 1921 i Vejlbj K. m. billedhugger NJAAL Ingelbrecht Knudssøn, f. 23. jan. 1894. [K.]

b. Baron August (GUSTAV) Frederik, f. 20. dec. 1844 † 14. juni 1923, kammerherre, oberst, g. 1° 26. okt. 1879 m. MARIE Engelhardt, f. 6. marts 1843 † 31. jan. 1889; 2° 27. juli 1898 m. OLGA Vett, f. 15. april 1875 † 11. aug. 1958. Sønner:

af 2. ægteskab:

1) Baron ERNST Gustav, f. 5. febr. 1901, arkitekt, g. 31. marts 1931 m. GUDRUN Bruusgaard, f. 4. okt. 1904. [Skodsborg.] Børn:

a) Baron EBBE, f. 19. febr. 1932, skibsreder, korresponderende reder for rederiaktieselskabet Dannebrog samt bestyrelsesmedlem sammesteds. Stifter og indehaver af rederi- og befragtningsfirmaet WECO-SHIPPING I/S med datterselskaber. Formand for bestyrelsen for A/S Th. Wessel & Vett, Magasin du Nord, Holding A/S Dannebrog, PRINTCA A/S, Dannebrog Værft A/S, formand i Kgl. dansk Yachtklub. Medlem af bestyrelsen for diverse fonds, g. 16. nov. 1957 i Søllerød K. m. HANNE Kornerup (F.: major Hans Jacob K. og Kirsten Pedersen), f. 16. juli 1936 i Århus. [Trørød.] Børn:

(1) Baron DITLEV Gustav, f. 21. okt. 1961 i Hellerup (Thurø K.).

(2) Baroness NINA Louise, f. 13. maj 1964 i Charlottenlund (Vedbæk K.). (Vallø).

(3) Baron Johan Ernst, f. 4. dec. 1969 i Kbh. (Vedbæk K.).

b) Baroness INGE, f. 19. marts 1934, g. 10. sept. 1955 i Thurø K. m. fabrikant HANS Jørgen Nobel, f. 8. okt. 1915.

2) Baron HELGE, f. 12. april 1904 † 11. jan. 1971, g. 1° 6. juni 1930 m. METHA Harboe, f. 18. marts 1908, skilt 18. juni 1941 (hun g. 2° m. forpagter Christen Kold-Pedersen); 2° 3. nov. 1954 m. ALICE Marie Lund, f. 3. okt. 1920 i Kbh. [Køge.] Datter:

af 1. ægteskab:

Baroness JYTTE, f. 18. nov. 1934, overordentlig stiftedame i Vallø.

WEDEL

WEDEL JARLSBERG

Den ældre linie

GUSTAV WILHELM lensgreve Wedel Jarlsberg til stamhuset Jarlsberg, f. 29. juli 1931 på Jarlsberg (søn af lensgreve Johan Caspar HERMAN, f. 10. aug. 1902 † 19. okt. 1970), student, løjtnant i Hærens Samband, civilagronom (R*), g. 29. aug. 1964 i Oslo (Aker gl. K.) m. JORUNN Simensen (F.: torveinspektør Trygve S. og Katharina Laura Røtter Wolf), f. 29. juni 1936. [Jarlsberg, Tønsberg.] Børn:

1. Greve PEDER, f. 15. sept. 1965 i Oslo (Sem K.).
2. Comtesse CATHARINA Hermine, f. 31. dec. 1971 i Tønsberg (Sem K.).
3. Baron Carl Nicolaus, f. 29. okt. 1973 i Tønsberg (Sem K.).

SØSKENDE

1. Baron FREDERIK Hartvig Herman, f. 14. aug. 1933 på Jarlsberg, g. 28. febr. 1959 i Moss K. m. KARI Vasstveit (F.: Ordin V. og Martha Kjøberg), f. 10. sept. 1934. [Heian, Ramnes, Vestfold.] Børn:

- a. Baron HARALD, f. 23. dec. 1959 i Oslo (Ramnes K.).
- b. Baron GUSTAV Wilhelm, f. 6. febr. 1961 i Tønsberg (Ramnes K.).
- c. Baron LENNART, f. 18. juli 1963 i Tønsberg (Ramnes K.).
- d. Baronesse Anne CATHRINE, f. 16. febr. 1965 i TØNSBERG (SEM K.).

2. Comtesse ALICE Hermine Lenna, f. 23. maj 1937 i Tønsberg, g. 25. juni 1960 i Sem K. m. civilingeniør Reidar MORTEN Ness, f. 14. dec. 1933 i Drammen. [Trondheim.]

MODER

Lensgrevinde ANNA SOPHIE, født comtesse Ahlefeldt-Laurvig-Lehn, g. 20. juni 1930 i Egense K., enke 19. okt. 1970. [Tønsberg.]

FARFADER

Lensgreve PEDER Anker, f. 18. aug. 1875 † 13. okt. 1954, kammerherre, ordensskatmester, g. 25. okt. 1901 m. HERMINE Egeberg, f. 14. nov. 1881 † 14. sept. 1974. Børn:

1. Comtesse CECILIE Helene, f. 14. sept. 1904 i Oslo, g. 19. maj 1926 i Ullern m. adm. direktør for A/S »Stormbull« BERTT Julius Fossum, f. 21. juni 1898 † 12. marts 1971. [Oslo.]
2. Comtesse HARRIET Celine, f. 7. nov. 1908 i Oslo, enke efter ambassadør, cand. jur. PETER Martin Anker.
3. Comtesse HEDEVIG, f. 9. jan. 1913 i Oslo, g. 6. april 1937 i Ullern m. medindehaver af Fa. Ole Paus Eftf., cand. jur. PER Christian Cornelius Paus, f. 28. april 1910. [Oslo.]
4. Baron CARL-FREDERIK, f. 29. febr. 1916 i Oslo, agronom, g. 27. juni 1942 i Hamar m. AAGOT Eriksen (F.: skoleinspektør Otto E. og Nana Hofstad), f. 4. okt. 1918 i Hamar. [Vang pr. Hamar.] Døtre:
 - a. Baronesse NANNA, f. 7. nov. 1944.
 - b. Baronesse BIRGIT, f. 2. maj 1948.

Den yngre linie

Uddød i mandslinien 27. juli 1942

WEDEL

Baronesse ELLA Sonja, f. 28. juli 1907 (datter af baron GEORG Ernst Gustav Vilhelm Louis, f. 9. juni 1865 † 23. dec. 1935 og SIGRID Therese Halvorsen, f. 3. marts 1881, g. 6. jan. 1907 † 11. marts 1937), g. 18. okt. 1930 m. diplomingeniør IVAR Marius Gjersøe, f. 15. juli 1904. [Oslo.]

WEDEL-EVENBURG-GÖDENS

Carl EDZARD Jürgen greve Wedel til Evenburg og Gödens med Wedelfeld, f. 15. febr. 1924 i Göttingen (søn af greve HARO BURCHARD, baron Wedel Jarlsberg, f. 26. juli 1891 † 5. nov. 1966), g. 20. nov. 1953 m. Erika-Elisabeth (HEIDI) Margarita Wilhelmina grevinde von Faber-Castell (F.: Roland greve F.-C. og Alix May von Frankenberg und Ludwigsdorf), f. 2. sept. 1930 i Dürrenhembach. [Gödens.] Børn:

1. Comtesse BEATRIX Katharina Maria, f. 25. maj 1954 i Wilhelmshaven.
2. Greve CARL GEORG Lothar, f. 26. jan. 1956.
3. Comtesse Ida HELEN, f. 14. sept. 1957.
4. Greve CLEMENS Edzard Alexander, f. 20. maj 1959.
5. Comtesse Theda Ursula ELISABETH, f. 23. dec. 1964.
6. Greve ULRICH Anton Burchard, f. 3. sept. 1966.

SØSKENDE

1. Greve UVE Dankward Wedigo, f. 15. aug. 1925 i Frankfurt a.M., g. 11. okt. 1958 i Mettlach m. Julia Maria Hedwig Apollinaria BRIGITTA friherreinde von Schönberg (F.: Joseph Severin Casper Karl-Friedrich Dam friherre v. S. og Renata von Boch-Galhau), f. 7. dec. 1933 i Wurzen. [Oberwinter über Remagen.] Sønner:

- a. Greve Botho Friedrich Haro Edzard MORITZ, f. 21. sept. 1959 i Bad Godesberg.
- b. Greve Michael Georg Burchard ICO, f. 10. april 1961 sst.
- c. Greve Uwe Ludolf Friedrich HUBERTUS, f. 7. febr. 1966 sst.

2. Comtesse Oriana ROSWITA, f. 5. juli 1928 på Gödens, lærerinde, g. 6. aug. 1966 m. Gert von Lettow-Vorbeck, f. 25. april 1913 i Potsdam, skilt. [Celle.]

3. Greve BURCHARD Hasso, f. 19. febr. 1931 sst., købmand, g. 29. maj 1971 i Stockholm m. GUNILLA Ericson, f. 18. marts 1937 (F.: direktør Torsten E. og Sara Johanson). [Hamborg.]

4. Greve WEDIGO Erhard Nikolaus, assessor, f. 24. sept. 1932 i Wilhelmshaven, legationsråd i det vesttyske udenrigsministerium, g. 12. juli 1963 i Stuttgart (b.v.) og 16. aug. 1963 på Burg Guttenberg b. Neckarmühlbach (kirkelig) m. sygegymnast ADELHEID Ruth baronesse von Lersner (F.: Oberregierungslandwirtschaftsrat, Dr. agr. Albert Achilles August Karl baron v. L. og Clothilde Carmela v. Groll), f. 8. okt. 1937 i Darmstadt. [St. Augustin bei Bonn.] Børn:

- a. Comtesse THYRA Roswita Elisabeth, f. 12. juni 1964 i Geneve.
- b. Greve Uwe TIDO Eberhard, f. 5. nov. 1965 i Bonn.
- c. Comtesse Tjalda ULRIKE, f. 30. april 1968 i Wilhelmshaven.
- d. Comtesse CHRISTIANE, f. 3. nov. 1973 i St. Augustin.

WEDEL

5. Comtesse TJALDA Maria Juliane, f. 11. jan. 1934 på Gødens, g. 26. juli 1958 i Gødens m. Industriekaufmann Wedige von Lehsten, f. 3. juli 1932 i Berlin. [Heidelberg.]

FARBRODER

Greve CARL ERHARD, f. 7. nov. 1898 † 10. maj 1981, g. 21. juni 1928 i Ballenstedt a. H. m. Reintraut Clara MATHILDE von Oertzen (F.: generalmajor GUSTAV Adolf v. O. og Reintraut Anna Mathilde von Woedtke), f. 16. jan. 1901 i Danzig. [Leer.] Børn:

a. Comtesse JULIA ELISABETH, f. 26. juli 1929 i Wurzen, sygeplejerske, g. 17. jan. 1959 i Pforzheim (b.v.), kirkelig vielse i Loga 7. febr. 1959 m. arkitekt, diplomingeniør DIETRICH Bernhard Klaus von Wedel, f. 20. april 1923 i Berlin-Lichterfelde. [Freiburg-Günterstal.]

b. Greve Carl Tido SIEVERT, f. 28. juni 1931 i Loga, Studiendirektor, g. 5. juli 1963 i Loga m. AGATHE Schott (F.: pastor Bernhard S. og Elisabeth von Bethé), f. 27. febr. 1938 i Oppeln, Schlesien. [Porta Westfalica.]

c. Comtesse THEDA ILSABE, f. 13. maj 1933 i Loga, lærerinde. [Weener, Ems.]

d. Greve GEORG ERHARD Tilemann, f. 29. jan. 1935 i Loga, oberleutnant zur See der Reserve, købmand, g. 24. juli 1968 i Oldendorf bei Melle (b.v.) og 27. juli sst. (kirkeligt) m. ERIKA von Lilienfeld (F.: Landwirt Edward Woldemar Friedrich v. Lilienfeld-Perrist og Gerda Assmus), f. 27. nov. 1942 i Schroda, Wartheland. [Wiesenthied.] Børn:

1) Comtesse TJALDA Dietke Yvonne, f. 16. nov. 1971 i Hamburg.

2) Carl EDZARD Friso, f. 29. dec. 1977 i Melle.

e. Comtesse ARMGARD Silvia Florine, f. 27. marts 1938 i Loga, sygeplejerske, g. ... dec. 1963 i Neuwied (b.v.), kirkelig vielse 8. febr. 1964 sst. m. WERNER Abresch. [Koblenz.]

FARFADERS FADER

Greve CARL Georg Ferdinand Gerhard, f. 7. aug. 1827 † 2. maj 1898. Søn:

Greve BOTHO Friedrich, f. 23. dec. 1862 † 1. febr. 1943, gehejmeråd, gesandt, g. 23. marts 1895 m. Luise ILSA Anna Emilie comtesse Wedel, f. 18. jan. 1874 † 15. nov. 1959. Datter:

Comtesse SILVIA Antoinette Walpurgis Valerie Constanze Erharda, f. 25. aug. 1902 i Wien, g. 11. juni 1925 i Berlin m. dr. jur., major WERNER Heinrich greve von der Schulenburg til Filehne, f. 4. sept. 1890 † 12. dec. 1944; skilt 1936. [Philippsburg.]

FARFADERS FARFADERS FADER

Greve CLEMENS AUGUST, f. 9. sept. 1754 † 26. dec. 1825. Søn:

Greve Friedrich WILHELM Carl Ferdinand, f. 28. marts 1798 † 14. juli 1872, generalløjtnant. Sønner:

1. Greve CLEMENS August Carl, f. 15. febr. 1829 † 7. febr. 1907, overskænk og overstaldmester, g. 11. okt. 1863 m. Margarete Pauline CONSTANZE friherreinde von Falkenstein, f. 17. nov. 1842 † 7. jan. 1926. Søn:

Greve CLEMENS Wilhelm Paul Carl, f. 15. okt. 1866 † 26. maj 1945, landråd, ritmester, g. 7. sept. 1911 m. PAULINE Emilie Luise Leonie Leontine comtesse Wedel, f. 7. maj 1881 † 15. jan. 1964. Børn:

1) Greve GUSTAV-WILHELM Johann-Albrecht Clemens Oscar Carl, f. 16. dec. 1912 i Hannover, major*, bankier (Malt.), g. 13. maj 1942 m. SOPHIE Maria Emmanuela comtesse Bellegarde (F.: AUGUST Marie Rudolf Emanuel Franz greve B. og Marie prinsesse zu Oettingen-Oettingen og Oettingen-Wallerstein), f. 21. febr. 1914 † 30. sept. 1977. [Frankfurt a. M.] Børn:

a) Comtesse MARIA-ELISABETH Pauline Barbara Emanuela Theobalda, f. 18. juni 1943 i Troppau, g. 31. aug. 1974 m. HEINRICH rigsfriherre von Ritter zu Groenesteyn, f. 12. april 1937 i München. [Kiedrich/Rhein.]

b) Greve CLEMS-AUGUST Eugen Maria, f. 22. juli 1944 i Troppau, bankier, g. 20. april 1974 m. ALICE Freiin Dreihann-Holenia, f. 5. maj 1947 i Klagenfurt. [Nairobi, Kenya.]

2) Comtesse VICTORIA Maria Juliane, f. 9. aug. 1914 i Hannover, g. 21. juni 1935 på Gross Zschocher m. landmand HANS PETER Kurt Heinrich von Helldorff, f. 31. juli 1907 † ... 1972 i Querfurt. [Barsinghausen.]

3) Comtesse ELISABETH Bertha Theda, f. 1. april 1916 i Hannover, g. 13. jan. 1940 på Gross Zschocher m. dr. jur. WOLFGANG greve von Werthern-Beichlingen, f. 31. jan. 1910 † 29. maj 1940. [Bonn, Rhein.]

2. Greve WILHELM Johann Ludwig, g. 15. nov. 1837 † 25. april 1912, gehejmeråd, kammerherre, oberst, g. 10. okt. 1861 m. LUISE Caroline Augusta Alexandra friherreinde Bodelschwingh-Plettenberg, f. 2. aug. 1839 † 10. okt. 1882. Sønner:

a. Greve ADOLF Ferdinand, f. 25. sept. 1870 † 29. dec. 1949, major, g. 16. aug. 1906 m. ERICA Wally friherreinde von Rheinbaben, f. 15. sept. 1885 † 22. nov. 1930. Datter:

Comtesse LUISE Wally, f. 17. sept. 1907 i Potsdam, g. 2. sept. 1930 på Sandfort m. HENNING Ernst Karl Reinhard greve von Sjosch, f. 18. maj 1897 på Polnisch-Kessel. [Haus Ruhr v. Schwerte a. d. Ruhr.]

b. Greve WILHELM August, f. 2. sept. 1882 † 1. aug. 1915, ritmester, g. 30. marts 1912 m. Anne Marie ELLEN VERA von Dirksen, f. 29. marts 1890 † ... okt. 1964 (hun g. 2^o 1919 m. gesandt, dr. jur. Carl Ludwig DIEGO von Bergen, f. 30. okt. 1872). Datter:

Comtesse ELKA, f. 10. sept. 1913 i Potsdam, boghandler, g. ... 1962 m. PETER Skeffington. [Wiesbaden.]

FARFADERS FARFADERS FARBRØDER

Greve ERHARD Gustav, f. 22. marts 1756 † 8. febr. 1813, generalmajor. Søn:

Greve CARL Anton Wilhelm, f. 6. juni 1790 † 18. nov. 1853, gehejmeråd, g. 1^o 15. juli 1827 m. CAROLINE Amalie Ludowika Marianne Charlotte friherreinde von dem Busche-Hühnefeld, f. 10. maj 1805 † 30. juni 1828; 2^o 30. juli 1830 m. WILHELMINE Caroline Theodora Sophia Juliane friherreinde von dem Busche-Hühnefeld, f. 10. maj 1805 † 21. juni 1890. Sønner:

af 2. ægteskab:

2. Greve Ludwig Georg Ernst OSKAR, f. 29. okt. 1835 † 15. jan. 1908, kammerherre, g. 27. marts 1876 m. MARIE Caroline Cecilie grevinde von Beust, f. 22. febr. 1855 † 25. dec. 1913. Datter:

Comtesse EVA Jenny Clara Amalie, f. 27. nov. 1893 i Weimar, hofdame*, g. 8. april 1919 i Weimar m. ritmester Wilhelm JOHANNES HUGO Alfred

WEDEL

Julius Alexander Leszcy, fyrste af Radolin til grevskabet Jarotschin, f. 28. aug. 1898 † 25. dec. 1965. [Rottach-Ergern v. Tegernsee.]

3. Greve ERNST August, f. 5. juni 1838 † 26. nov. 1913, oberst, kammerherre, overskænk, g. 28. juli 1880 m. Johanna Maria Léonie von Wagner, f. 20. dec. 1858 † 16. marts 1932. Børn:

a. Comtesse ALICE Wilhelmine Marie Luise Emilie, f. 18. marts 1882 i Weimar, hofdame*, g. 15. maj 1911 i Berlin m. kaptajn* Heinrich Herrmann Albert GUERRINO greve zu Lynar, f. 31. aug. 1874 i Lübbenau, skilt 1934. [Köln.]

b. Greve EMIL Eugen Erhard, Alfred Oscar Frits Edzard, f. 14. sept. 1886 † 18. dec. 1970, diplomingeniør, ministerialråd, g. 17. aug. 1921 m. Elisabeth (ILSE) Arnold, f. 30. aug. 1893 † 16. maj 1945. Søn:

Greve PETER Alfred Emil, f. 22. marts 1926 i Dresden, Ministerialdirigent, dr. jur., g. 28. juli 1958 i Essen m. IRENE Potthoff, f. 13. febr. 1935 i Berlin. [Wiesbaden.] Børn:

a) Greve PHILIPP Emil Karl, f. 19. aug. 1959 i Essen.

b) Comtesse LEONIE Elisabeth Maria Mechtilde Ottonie Henriette, f. 13. jan. 1962 i Essen.

c) Greve CLEMENS, f. 13. maj 1965 i Essen.

c. Greve ALFRED Robert Clemens, f. 22. febr. 1895 i Berlin, major*, købmand, g. 1° 15. maj 1927 m. Maria Elisabeth VICTORIA friherreinde von Dobeneck, f. 5. maj 1090 † 2. maj 1943, skilt 1933 (hun g. 2° 1933 m. Hans von Meister); 2° 23. juni 1936 m. Alice Bronsch, f. 6. maj 1910 i Berlin, skilt 1948; 3° 4. okt. 1950 i Frankfurt a. M. m. CAROLINE prinsesse af Reuss (E. Heinrich XXXVI prins af R. og Hermine prinsesse Schöenburg-Waldenburg), f. 7. maj 1923 i Leipzig. [Köln.] Børn:

af 1. ægteskab:

1) Comtesse RAMONA Leonie Emma Elisabeth, f. 24. sept. 1928 i Frankfurt a. M., g. 8. febr. 1949 i Burgdorf m. Rabe CASPAR-HEINRICH Wilhelm Joachim Philipp greve von Oyenhause, f. 2. okt. 1926 i Bad Driburg. [Hahnwald bei Köln.]

af 3. ægteskab:

2) Greve CHRISTIAN-ALFRED Ernst-August Georg, f. 24. maj 1951 i Frankfurt a. M.

WEDEL



Løjtnant i søetaten Jens Kraft Dinesen Wedel til Holsegaard og Søbysøgaard blev ved resolution af 11. aug. 1812 og patent af 1. sept. 1826 optaget i den danske adelsstand. – Familien skriver sig nu »Wedel« ligesom stamfaderen Anders Sørensen Vedel. – Udførlig slægtafle, se årg. 1946, våbenafbildning i farver, se årg. 1909.

Præsensliste, se årgang 1976-78



WEDEL-HEINEN

Kammerjunker Anders Claus Wedel til Kjærsgaard, stiftsøn af kammerherre Albert Christopher von Heinen til Fravdegaard og ældre broder til den førnævnte løjtnant Jens Kraft Dinesen Wedel (se Wedel), blev ved resolution af 11. aug. 1812 og patent af 1. sept. 1826 adlet med navnet Wedel-Heinen og det von Heinesske våben. – Udførlig slægttavle og våbenafbildning i farver, se årg. 1946.

TAGE Christian Wedel-Heinen, f. 17. febr. 1906 i Kbh. (søn af kaptajn EMIL, f. 2. dec. 1859 † 24. jan. 1924, og OLGA Elisabeth Rohde, f. 13. febr. 1869, g. 2. juli 1895 † 22. febr. 1915), cand. jur., direktør* for apoteksvæsenet (K*), g. 12. april 1930 i Egebæksvang m. GERDA Marschall (F.: cand. pharm. Knud Holger M. og Helga Smith), f. 7. febr. 1908 i Kbh. [Hellerup.] Børn:

1. KIRSTEN Benedicte, f. 5. maj 1931, ergoterapeut, g. 11. aug. 1957 i Jægersborg K. m. elektroingeniør William Alexander Howes Mc. Corquodale, f. 9. dec. 1925 i Winnipeg, Manitoba, Canada. [Vancouver, Canada.]

2. JØRGEN ULRIK, f. 18. marts 1933, forstkandidat, skovrider ved Statsskovbruget, g. 1° 9. juni 1962 m. INGE Saunte Jensen (F.: professor, dr. med. Viggo A. J. og Karen Høst Saunte), f. 10. maj 1935, skilt; 2° 13. febr. 1981 m. MARY Raude (F.: direktør Knud Victor R. og Reta Nielsen), f. 28. okt. 1934. [Hørsholm.] Børn:

af 1. ægteskab:

a. Claus Frederik, f. 3. dec. 1962 i Silkeborg.

b. Jens Jakob, f. 13. juni 1964 i Hillerød.

c. Ida Marie, f. 13. juni 1967 i Humlebæk.

3. LISELOTTE, f. 1. april 1934, sygeplejerske, g. 29. juni 1958 i Jægersborg K. m. Palle Ravn, f. 12. maj 1932 (R), generalkonsul. [Provence, Frankrig.]

BRØDRE

1. PREBEN Gregers Carl til Elvedgaard, f. 25. febr. 1904 † 1. dec. 1968, g. 14. maj 1938 i Odense (St. Kn.) m. BODIL Margot Mozart-Hansen (F.: grosserer Ulrik Mozart-H. og Ellen Larsen), f. 23. april 1915 i Årup, skilt 1962.

2. AXEL Frederik til Lundegaard, f. 22. marts 1907 i Kbh., g. 1. sept. 1940 m. Grethe Alice Kleisdorff, f. Mozart-Hansen (F.: grosserer Ulrik Mozart-H. og Ellen Larsen), f. 13. maj 1912 i Hørsholm † 10. juni 1981. [Lundegård ved Veflinge.] Søn:

MOGENS, f. 26. juli 1941, student, lærer, g. 1. juli 1967 m. lærer TOVE Renneberg Nielsen (F.: fængselsoverbetjent Poul Renneberg N. og Ritra Sørensen), f. 9. maj 1943. [Ballen, Samsø.] Døtre:

1) CHARLOTTE, f. 26. marts 1968. (Vallø).

2) PERNILLE, f. 20. juli 1970. (Vallø).

3) HENRIETTE, f. 2. aug. 1972. (Vallø).

WERENSKIOLD

Jens Wernerson til Borregaard i Norge blev adlet 31. dec. 1717 med navnet Werenskiold.

DEN NORSKE LINIE

Jens ANDREAS Werenskiold, f. 22. juni 1920 (søn af ingeniør, generalkonsul WERNER, f. 6. jan. 1885 † 24. aug. 1963), diplom-ingeniør, g. 1° 29. aug. 1949 m. GERDA Fonovits, f. 29. nov. 1923, ingeniør, skilt; 2° 23. dec. 1957 m. HENRIETTE Brünsch, f. 13. febr. 1921. [Schmitten, Taunus, Tyskland.]
Børn:

af 1. ægteskab:

1. Karin Ingrid, f. 12. juni 1950.
2. Werner Peter, f. 2. okt. 1952.

af 2. ægteskab:

3. Anne Kathrin, f. 16. juli 1958.

BRODER

BJØRN Erik, f. 6. febr. 1925, ingeniør, g. 13. dec. 1957 m. JESSIE Martin, f. 11. dec. 1924. [Montreal.]

MODER

HANNA Alexandra Gabriele Frieda Angela Anna, født Kirchhammer, f. 29. okt. 1899, g. 21. okt. 1919, skilt.

FARFADER

Jens ANDREAS, f. 21. jan. 1850 † 22. febr. 1919, overretssagfører, g. 23. okt. 1880 m. MARTHA Margaretha Lund Paaske, f. 16. okt. 1858 † 20. marts 1891.
Børn:

1. KATHRINE, f. 22. april 1883, g. 13. maj 1911 m. direktør for Norges geologiske undersøgelse, dr. phil. CARL Bugge, f. 13. sept. 1881. [Oslo.]
2. NILS, f. 29. nov. 1890 † 8. juni 1958, skovbestyrer, g. 26. aug. 1918 m. EVDONJA Sacharowa, f. 14. marts 1898 † 3. juni 1959. Børn:
 - MARTHA Margrethe, f. 9. sept. 1919, g. 29. april 1947 m. kaptajn Odd Nilsen.
 - b. FREDERIKKE Catharine, f. 18. jan. 1922, g. ... m. IVAR Lerfald, f. ...
 - c. WERNER Peter, f. 27. maj 1929, g. 28. marts 1953 m. Wilhelma von Jedina-Palombini, f. 27. jan. 1923. Børn:
 - 1) Jens Werner, f. 22. april 1953.
 - 2) Irmgard Augusta, f. 23. aug. 1958.

FARFADER

FREDERIK Daniel, f. 24. febr. 1800 † 9. maj 1887, norsk kaptajn. Søn:

ERIK Theodor, f. 11. febr. 1855 † 23. nov. 1938, genremaler, norsk statsstipendiat, medlem af det danske og det svenske kunstakademi, g. 9. maj 1882 m. SOPHIE Marie Stoltenberg Thomesen, f. 7. okt. 1849 † 8. juni 1926. Sønner:

- a. WERNER, f. 28. april 1883 † 2. aug. 1961, dr. phil., professor ved universitetet i Oslo, g. 1° 25. juni 1910 m. Ingeborg Leuch Elieson, f. 10. juni 1884,

skilt † 1. jan. 1960; 2° 21. marts 1942 m. Bergliot Qviller, f. 12. dec. 1903, cand. real., Statens forsøksleder i Husstell. [Lysaker.] Børn:

af 1. ægteskab:

1) JENS ERIK, f. 15. juni 1911, civilingeniør, tekn. direktør, g. 6. juli 1940 m. GRACE Elizabeth Grung, f. 1. juli 1915. [Lysaker.] Sønner:

a) JENS ERIK, f. 5. jan. 1941, civilingeniør, g. 26. april 1969 m. Anna Kathrine Larsen, f. 24. juni 1941. Børn:

(1 Therese Katrine, f. 20. dec. 1969 i Høvik.

(2 Nils Erik, f. 8. april 1972 i Bærum.

(3 Jens Christofer, f. 3. nov. 1976 i Oslo.

b) PER, f. 26. marts 1944, civilingeniør, g. 18. maj 1968 m. Inga Johanne Fossen, f. 5. okt. 1944. Døtre:

(1 CAMILLA, f. 6. okt. 1968 i Hommelvik.

(2 Kine Alexandra, f. 11. nov. 1970 sst.

(3 PER CHRISTIAN, f. 9. marts 1974 i Bærum.

c) WERNER, f. 4. april 1946, assurancemægler, afd. direktør, g. 4. nov. 1972 m. ANNE BERIT Heje, f. 8. april 1948. Børn:

(1 Erik, f. 9. april 1977 i Oslo (Høvik K.).

(2 Ingeborg, f. 23. jan. 1979 i Oslo (sst.).

2) TONE Johanne, f. 15. nov. 1913, g. 27. juni 1936 m. lagdommer THEODOR Bøttger Sverdrup Thygeson, f. 22. maj 1906. [Oslo.]

3) SOPHIE Marie, f. 1. marts 1917, cand. philol., g. 9. maj 1942 m. læge YNGVAR Skaugen, f. 12. dec. 1909, skilt. [Høvik.]

4) NILS, f. 8. okt. 1920, cand. mag., publicist, g. 1° 22. april 1950 m. Karin Nielsen, f. 13. okt. 1923, skilt; 2° 3. nov. 1961 m. Lrv Thorsen, f. 31. maj 1935, skilt; 3° 17. jan. 1970 m. Göril Strömholm, f. 17. okt. 1935. [Oslo.] Datter:

af 3. ægteskab:

JULIE, f. 26. febr. 1970.

af 2. ægteskab:

5) RAGNHILD, f. 13. juli 1940, g. 11. april 1959 m. konsulent Björn Wikström, f. 11. okt. 1939, skilt. [Lysaker.]

6) MARIT, f. 13. dec. 1942, mag. art., g. 20. aug. 1970 m. Yngvar Olaf Vilhelm Trøim, f. 13. febr. 1923, arkitekt.

b. DAGFIN, f. 16. okt. 1892 † 29. juni 1977, maler, g. 18. juni 1918 m. ELISABETH Schram, f. 27. maj 1897. [Jar.] Børn:

1) KARI, f. 31. aug. 1920, g. 19. dec. 1942 m. læge LEIF Riddervold, f. 23. sept. 1913 † ... [Bærum.]

2) KJELL, f. 23. marts 1923, maskiningeniør M.N.I.F., g. 8. okt. 1952 m. Guri May Verne, f. 3. maj 1926. [Bærum.]

3) ERIK Andreas, f. 8. febr. 1930, kaptajn, g. 8. aug. 1959 m. Anna Marie Augestad, f. 14. dec. 1937. Børn:

a) Catharina, f. 18. maj 1961.

b) DAGFIN, f. 3. febr. 1965 i Asker.

4) KLAUS Dagfin, f. 8. sept. 1938, civilingeniør, g. 7. jan. 1967 m. Eli Marie Tennøe, f. 28. nov. 1943, lærer. [Asker.] Børn:

a) Anette, f. 9. marts 1968 i Jar.

b) ELISABETH, f. 2. nov. 1969 i Asker.

c) Henrik, f. 15. maj 1973.

DEN DANSKE LINIE

ERIK Elving Werenskiold, f. 23. aug. 1938 (søn af chauffør KAI Robert, f. 14. sept. 1911 † 24. okt. 1969), kaptajn, g. 27. juli 1963 i Ravsted K. m. RITA Signe Lomholt (F.: gårdejer Villi L. og Hansine ...), f. 8. sept. i Fogderup pr. Ravsted. [Marstal.] Børn:

1. DENNIS Elving, f. 20. sept. 1964. (Marstal K.).
2. HANNE Christel Lomholt, f. 3. febr. 1966 i Marstal (Marstal K.).
3. KATJA Lomholt, f. 15. aug. 1967 i Marstal (Marstal K.).
4. PETER Michael, f. 6. aug. 1969 i Marstal (Marstal K.).

BRØDRE

1. ARNE, f. 16. juli 1940, lagerekspedient, g. 17. juni 1972 i Ballerup K. m. blomsterdekoratør JOAN Lykke Sørensen (F.: industriarbejder Edvard Emilus S. og Anne Lise Jensen), f. 12. april 1952 i Kbh. (F). [K.] Døtre:
 - a. DORTE Lykke, f. 13. okt. 1972 (Krist-K.).
 - b. BIRTE Lykke, f. 29. juni 1974 (Krist-K.).
2. BØRGE, f. 3. febr. 1942, automekaniker. [K.]

MODER

ADA Gerda, født Elving, f. 6. dec. 1908, g. 2. marts 1938, enke 24. okt. 1969. [K.]

FARFADER

Christian ERHARDT Anton Emilus, f. 8. febr. 1886 † 15. jan. 1949, g. 9. april 1911 m. OLINE Kirstine Hansen, f. 8. jan. 1889 † 6. nov. 1969, skilt (hun g. 2^o m. murerarbejdsmand Wilhelm †). Børn:

1. HELVIG Mary Kirstine, f. 16. febr. 1913, g. 22. aug. 1934 m. arbejdsmand VILLY Jørgensen, f. 23. febr. 1911. [K.]
2. WERNER, f. 10. aug. 1914, bud, g. 12. aug. 1936 m. Anna MARGRETHE Mikkelsen, f. 5. febr. 1918. Børn:
 - a. HOLGER, f. 25. juli 1943, salgschauffør, g. 12. dec. 1964 i Kalvehave K. m. ELSE Marie Nielsen (F.: gårdejer Kristian N. og Karen ...), f. 8. debr. på Bogø. [Vordingborg.] Sønner:
 - 1) Torben, f. 4. juli 1965.
 - 2) FLEMMING, f. 29. sept. 1967 i Vordingborg (Vordingborg K.).
 - b. Ingelise, f. 10. nov. 1945.
3. ANNA Margrethe, f. 2. sept. 1915, g. 7. aug. 1938 m. mekaniker SVEND Werenskiold Hansen, f. 16. marts 1912 † 4. juni 1958.
4. DAGNY Julie Magdalene, f. 7. juli 1917, g. 16. dec. 1939 m. skomager GEORG Kristensen, f. 29. nov. 1912 i Stoholm J.
5. AXEL Erhardt, f. 5. maj 1919, landarbejder.
6. Peter OSCAR Valdemar, f. 1. nov. 1920, bud, g. 7. juli 1951 m. RAGNHILD Mathilde Beinkamp Olsen, f. 13. sept. 1919 i Kbh.
7. EDITH, f. 17. marts 1922, g. 1^o 24. febr. 1944 m. KNUD Bisted, f. 12. sept. 1921 i Kbh., skilt; 2^o ... m. VALDEMAR Olsen, f. 7. jan. 1902 i Kbh.

WERENSKIOLD

8. Yrsa Marie, f. 10. aug. 1923, ekspeditrice, g. 9. dec. 1950 m. tjener EGON Jensen, f. 16. nov. 1915 i Fakse.

9. GURLI Ellen, f. 4. juni 1928, g. 18. marts 1950 m. brønderiejer THOROLF Svann Albin Skarin, f. 27. sept. 1925 i Svendborg.

PARFADERS SØSTRE

af farfaderens andet ægteskab m. JOSEPHINA Bernhardina Svensson (1868-1927):

1. EBBA Dagny Josephine, f. 30. okt. 1901, g. 9. juli 1924 m. overkonstabel SOLA Christensen, f. 19. marts 1898.

2. VANDA Louise Alexandrine, f. 21. maj 1906, g. m. bud Peter Victor Andreassen.

3. ESTHER Josephine Vilhelmine, f. 4. okt. 1907, g. 30. okt. 1925 m. underkonstabel HANS Hemmingsen, f. 29. aug. 1901.

PARFADERS FARBRØDER

CARL Napoleon, f. 29. dec. 1852 † 14. aug. 1897, cigarmager, g. 16. okt. 1887 m. HULDA Christiane Bentine Thomassen, f. 4. maj 1861 † 21. marts 1946.
Søn:

Carl ROBERT, f. 21. maj 1886 † 24. april 1957, maskinarbejder, g. 17. marts 1918 m. KAREN Louise Petersen, f. 9. aug. 1892. [K.] Datter:

EDITH Inger, f. 10. febr. 1918, g. ...

WIBE★



Peder Wibe til Gjerdrup blev 31. jan. 1634 adlet af den franske konge og erholdt 7. aug. 1634 af kong Christian IV anerkendelse af sin adel. – De fleste medlemmer af slægten skriver sig nu »Wibe«, nogle »de Wibe«. Fuldstændig stamtavle og våbenafbildning i farver, se årg. 1948.

Præsenliste, se årgang 1976-78

WICHFELD



Oberst Thomas Frederik Wichmand blev adlet 23. juli 1777 med navnet Wichfeld. – Udførlig stamtavle og våbenafbildning i farver, se årgang 1953.

VIGGO Dmitri Wichfeld, f. 26. dec. 1923 i London (søn af JØRGEN Adalbert til Engestofte og Ulriksdal, f. 16. aug. 1885 † 30. juli 1966, og MONICA Emily Massy-Beresford, f. 12. juli 1894, g. 15. juni 1916 † 27. febr. 1945), g. 26. sept. 1960 i London m. Angela Maryel, født Drummond (F.: James Eric 16th earl

WICHFELD

of Perth og Angela Mary Constable Maxwell), f. 5. marts 1912 (g. 1° 14. juni 1937 m. Alessandro greve Manassei di Collestatte, skilt). [London.]

SØSKENDE

1. **IVAN Henning**, f. 30. marts 1919 † 2. jan. 1959, g. 1° 14. aug. 1943 i Kbh. (B) m. **HANNE Benzon Basse**, f. 3. juli 1921 i Gentofte, skilt, (g. 2° m. kammerherre, hofjægermester **OTTO** lensbaron Rosenørn-Lehn, skilt [Cannes]); 2° ... okt. 1947 i New York m. **RHODA Clark**, født Cameron, f. ... [New York.] Datter:

af 1. ægteskab:

VIVECA Johanne Margaretha Monica, f. 6. sept. 1945, g. 28. sept. 1967 m. **Thomas Laurie Kenney**, f. 2. marts 1936, skilt. [Palma di Mallorca.]

2. **VARINKA Corinna**, f. 9. febr. 1922 på Engestofte, g. 8. juni 1944 i Tystrup (b.v.) m. **Flemming Bruun Muus**, f. 21. nov. 1907. [Virum.]

FARFADER

Niels HENNING Frederik til stamhuset Engestofte og **Ulriksdal**, kammerherre, hofjægermester, f. 18. febr. 1849 † 30. sept. 1907, g. 30. okt. 1884 m. **ELLEN Brun**, f. 13. dec. 1861 † 6. juni 1949. Børn:

1. **AXEL Christian Preben**, f. 8. marts 1889 † 10. sept. 1956, g. 1° 1. maj 1915 m. **MABELLE Florence**, født Swift, f. 28. marts 1883, skilt 1933 † 3. febr. 1933 (hun g. 1° m. **Clarence Moore** † 1912); 2° 12. jan. 1933 m. **JOSEPHINE Widener** (hun g. 1° m. **Leidy**), skilt 1951.

2. **ELLA Adelaide**, f. 23. juni 1898 på Engestofte, kst. dekanesse for Det adelige Stift Vallø. [Vallø.]

FARFADERS FARBRODER

FREDERIK Christian, f. 15. nov. 1802 † 18. nov. 1878, kammerjunker, kap-tajn. Søn:

JØRGEN FREDERIK Ferdinand, f. 23. juli 1851 † 17. sept. 1913, forstkandidat, g. 26. dec. 1897 m. **VIRGINE Charlotte Paulsen**, f. 17. nov. 1872 † 22. sept. 1928. Søn:

JØRGEN Harald, f. 30. okt. 1903 † 26. marts 1961, vognmand, g. 6. okt. 1929 i Horsens (F) m. **ERNA Philipsen** (F.: købmand, aut. forhyringsagent **Jens P.** og **Ana Kathrine Lang**), f. 6. jan. 1906 i Kbh. [K.] Datter:

Merete, f. 4. maj 1933 i Kbh. (Christians K.), civilingeniør (Vallø). [Vallø.]

VIND. KRAG-JUEL-VIND-FRIJS



Gammel dansk adelsslægt, af hvilken Ago Wind nævnes 1163, men den direkte slægtlinie kan kun føres tilbage til **Henrik Vind** til Rønshave 1525. – **Jens Juel Vind** til baroniet Juellinge, blev 1. maj 1708 ophøjet i den friherrelige stand, og hans søn af samme navn erholdt 20. aug. 1771 patent på at føre navnet **Krag-Juel-Vind**. – Ved bevilling af 22. nov. 1816 erholdt baron **Carl Ludvig** og **Erhard** baron **Krag-Juel-Vind** grevelig titel og rang. – Ved patent af 8. dec. 1867

VIND

optoges Frederik Carl baron Krag-Juel-Vind – der den 28. nov. 1810 havde tiltrådt grevskabet Frijsenborg efter sin moder, men havde undladt at efterkomme den i grevernes privilegier af 25. maj 1671 § 6 foreskrevne indgivelse af allerunderdanigst ansøgning om for sig og sin descendens at blive ophøjet i grevestanden – og samtlige hans ægte descendenter, i grevelig stand med navnet Krag-Juel-Vind-Frijs, fra den 28. nov. 1810 at regne. – Udførlig slæggtavle med våbenafbildninger i farver, se årg. 1886 og 1941.

KRAG-JUEL-VIND-FRIJS

Frijsenborg-linien
Uddød 16. aug. 1975

Juellinge-linien

MOGENS Erhard Frederik greve Krag-Juel-Vind-Frijs til Halstedkloster, f. 23. april 1948 i Kbh. (søn af hofjægermester, lensgreve Niels til Halsted Kloster og Skielstofte, f. 10. febr. 1910 † 29. aug. 1959), g. ... m. Susanne Elisabeth Rasmussen, f. 21. jan. 1940. [Halsted Kloster pr. Nakskov.]
Døtre:

1. Comtesse Fritze Helle, f. 21. okt. 1974 (Vallø).
2. Comtesse Daisy Nanna Suzanne, f. 1. april 1976. (Gisselfeld adelige Jomfrukloster).

SØSTRE

1. Comtesse KRISTINA, f. 19. sept. 1942 i Kbh., g. 2. april 1966 i Halsted K. m. premierløjtnant BØRGE Pedersen, f. 26. juli 1941.
2. Comtesse Agnes ELISABETH, f. 17. sept. 1943 på Halsted Kloster, g. 17. sept. 1966 i Halsted K. m. godsejer AUGUST Bech, f. 25. maj 1935. [Valbygaard.]
3. Comtesse BENEDIKTE Fritze, f. 12. juni 1945 i Kbh., g. 23. aug. 1975 i Halsted K. m. socialpædagog Ole Berg Madsen, f. 12. marts 1947.

MODER

Lensgrevinde IRENE, comtesse Ahlefeldt-Laurvig (M.T.Kha.), f. 16. jan. 1918 i Kbh. (C), g. 16. dec. 1941 i Kbh. (G), enke 29. aug. 1959). [Skeltofte pr. Nakskov.]

FARFADER

Hofjægermester, lensgreve FREDERIK til Halsted Kloster, f. 8. juni 1882 † 16. juni 1926, g. 11. jan. 1908 m. HELLE Vibeke comtesse Krag-Juel-Vind-Frijs, f. 9. nov. 1886 † 9. juni 1974. Datter:

Comtesse ALETTE, f. 21. febr. 1909 på Juellinge (R*), g. 7. okt. 1932 i Shanghai m. cand. polyt. Henrik greve Brockenhuus-Schack.

FARFADERS BRODER

Greve JULIUS Benedictus, f. 7. sept. 1883 † 9. juli 1926, g. 31. marts 1914 m. Catharina (INA) Louise Hansen, f. 21. aug. 1882 † 4. febr. 1966, skilt. [K.]
Søn:

VIND

Greve JENS til Langø og Langø Avlsgård, f. 20. dec. 1914 i Siena, Italien, adm. direktør for Cohr Holding A/S (Chr.X.Fr.M.), g. 14. aug. 1940 i Søllerød m. LISE Holm (F.: dr.med. Chr. Ludvig H. og Sigrød Johanne Brønnum), f. 28. febr. 1915 i Kbh. [KK.] Børn:

a. Greve HENRIK Julius Benedictus, f. 14. febr. 1943 i Kbh., direktør, g. 30. maj 1980 m. Karin Buus (F.: forpagter Werner B. og Grethe Ziersen), f. 14. febr. 1943 i Nakskov. Søn:

Greve PHILIP Christian, f. 28. april 1981 i København.

b. Greve Michael Christian, f. 6. marts 1945 i Landskrona, direktør, g. 11. maj 1973 i Væhr K. m. HANNE comtesse Ahlefeldt-Laurvig, skilt. Søn: Greve FREDERIK, f. 1. juli 1975.

c. Comtesse JEANETTE Catharina, f. 23. sept. 1949 i Landskrona, g. i Kalvehave K. 2. juni 1973 m. dr. jur. Manfred Herbert Scholz, f. 9. aug. 1937 i Frankfurt.

VIND

ERIK Ove Carl John Emil til Sanderumgård, f. 5. maj 1954 i Hellerup (søn af kammerherre, hofjægermester IVAR Emil til Sanderumgård, f. 5. jan. 1921 † 11. febr. 1977). [Sanderumgård, Fraugde.]

SØSKENDE

1. MARIE-LOUISE Frances Elizabeth, f. 7. febr. 1952 i Hellerup, g. 7. april 1973 i Allerup K. m. CHRISTIAN Gustav greve Knuth til Lilliendal og Stenlængegård. [Stenlængegård pr. Mem.]

2. Georg Christian Valdemar, f. 5. aug. 1958 i Hellerup.

MODER

ALEXANDRA Dagmar Francis Marie Margrethe, f. comtesse af Rosenborg, g. 2. maj 1951 i Kbh. (Jac.), enke 11. febr. 1977. [Sanderumgård, Fraugde.]

FARFADER

OVE Holger Christian til Sanderumgård, kammerherre, hofjægermester, cand. polit., f. 29. juli 1877 † 10. febr. 1954, g. 2. maj 1917 m. ELSA Mimi Adelaide Marie Oxholm, f. 5. dec. 1891 † 4. marts 1970. Børn:

1. KIRSTEN Adelgunde, f. 31. okt. 1919, diakonisse ved Diakonissehuset Sankt Lukas Stiftelse, formand for Kvindelige Missionsarbejdere, overordentlig stiftsdame i Vallø. [Hellerup.]

2. MOGENS Christian Christoph, f. 3. marts 1925, sekondløjtnant ved livgarden, godsejer, g. 2. aug. 1958 i Marandellas m. SUSAN Frances Wedgwood (F.: direktør for Wedgwood & Sons Ltd. Tom Clement W. og Katharine Rendel), f. 28. sept. 1935 i England. [Melfort, Rhodesia.] Børn:

a. Tom CHRISTIAN, f. 7. sept. 1959 i Salisbury.

b. Ivar Henrik, f. 6. dec. 1960 i Marandellas.

c. Kirsten Frances, f. 7. juli 1964 i Salisbury. [Vallø.]

WLEUGEL



Kommandørkaptajn, senere admiral Johan Peter Wleügel blev 22. maj 1782 adlet. Nogle af slægtens medlemmer skriver sig Wleügel. Udførlig stamtafle og våbenafbildning i farver, se årg. 1967.

JOHAN PETER Wleügel, f. 1. juli 1929 (søn af civilingeniør, direktør JOHAN Severin, f. 2. marts 1898 † 23. nov. 1962), civiløkonom, H.A., M.B.A. (Toronto), økonomidirektør i

Bata Ltd., g. 19. dec. 1959 i Toronto m. LEONOR Asuncion Abaroa (F.: direktør Enrique A. og Maria Pilar Layda), f. 21. juni 1932 i Buenos Aires. [Toronto, Canada.] Børn:

1. JAN Andrew, f. 6. april 1961 i Toronto (St. Margarets Church).
2. CECILIA Maria, f. 19. nov. 1962 i Sao Paulo (Igreja da Imaculada Con-ceicao).

BRODER

NILS Fredrik, f. 7. april 1932, diplomingeniør-arkitekt, g. 27. febr. 1960 i Innsbruck m. dr.med. FANI Hatzigeorgiou (F.: tandlæge Georg H. og Dimitra Contomanos), f. 18. juni 1936 i Almiros, Grækenland.[Oslo.] Søn:

NILS GEORG, f. 9. nov. 1967 i Oslo.

FARFADERS FARBRØDER

JENS Emil, f. 26. maj 1831 † 29. juli 1891, skibskaptajn, g. 19. april 1870 m. ANDORA Severine Tøstie, f. 3. nov. 1846 † 2. juli 1893. Søn:

CARL Segelcke, f. 6. sept. 1876 † 1. marts 1963, grosserer, g. 28. aug. 1904 m. JOHANNE Kreutz, f. 20. april 1882. [Oslo.] Døtre:

a. RANDI, f. 15. dec. 1905, sygeplejerske, oversøster i »Røde Kors«, g. 3. marts 1947 m. sekretær Christian Nicolai Houge, f. 17. aug. 1902. [Oslo.]

b. INGRID, f. 19. juli 1907 i Oslo, g. 22. marts 1929 i Kbh. (Andr.) m. politimester i Kolding købstad STEN Henrik Clausen, f. 13. aug. 1902 † 17. marts 1969. [Lyngby.]

VON VOSS

Gammel pommersk og mecklenborgsk adelsslægt. – Kammerherre, oberst Johan Gustav von Voss blev ved patent af 28. jan. 1777 naturaliseret som dansk adel.

Præsensliste, se årgang 1976-78

VON ZEPELIN



Gammel mecklenborgsk adelslægt, der også skriver sig Zeppelin, og som i slutningen af det 18. årh. bosatte sig i Danmark. – Kammerherre, oberst Adolph Frederik von Zepelin naturaliseredes 22. juli 1878. – Uddød i mandslinien 2. juni 1927. Stamtafle og våbenafbildning, se årg. 1947.

Præsenliste, se årgang 1976-78

ZYTPHEN-ADELER



En fra Nederlandene stammende adelslægt, der i den anden halvdel af det 17. årh. kom til Danmark. – Kammerjunker Georg Frederik Otto Zytphen, der ved sit ægteskab med Bertha Henriette Frederikke Løvenskiold kom i besiddelse af baroniet Adellersborg, blev ved patent af 31. jan. 1838 optaget i den danske adel med titel af friherre og navnet Zytphen-Adeler og ved patent af 15. dec. 1843 i friherrestanden. – Frederik Herman Christian lensbaron Zytphen-Adeler erholdt ved patent af 24. dec. 1867 tilladelse til at forene det de Falsen'ske navn og våben med sit eget. – Udførlig stamtafle og våbenafbildninger, se årg. 1951.

Præsenliste, se årgang 1976-78

DET ADELIGE STIFT VALLØ I SJÆLLAND

PROTEKTRICE:
HDS. MAJESTÆT DRONNING INGRID

DEKANESSE:
Ella Adelaide Wichfeld, kst.

BESTYRELSE:
Hofjægermester Jacob Estrup, kurator
Amtmand V. baron Wedell-Wedellsborg
Leif Krabbe, proprietær

STIFTS DAMER OG INDSKREVNE FRØKENER
i den orden, hvori de er indskrevet.
De med * efter navnet mærkede stiftsdamer har ophold
på Vallø slot.

De med * foran navnet mærkede frøkener er
ikke af dansk adel.

STIFTS DAMER:

Sehested, Charlotte
Christiane
*Neergaard, Ebba
Louise Maria
Chrestence Busky
Stibolt, Ellen Corinna
Ahlefeldt-Laurvig, Anna Henriette
Elisabeth*
Bille-Brahe, Anne Margrethe
Castenskiold, Elisabeth
Castenskiold, Alexandra Dagmar
Benzon, Lily
Wichfeld, Ella Adelaide*
Lüttichau, Fanny Manon Malvina

} i hof-
pladser

*Honnens de Lichtenberg, Fritze
Augusta*
Lindholm Elsa Annette Ottilde
Sponneck, Else Emilie Magdalene
Wedell-Wedellsborg, Agnete
Mylius, Karen
Gyldenkrone, Regitze
Tillisch, Emmy*
von Holstein, Ellen Margrethe*
Tillisch, Dagmar
Rosenørn, Ellen Caroline Marie
Bruun de Neergaard, Vibeke Sophie
Adelaide
Løvenskiold, Lili Regitze Sophie

★Armfeldt, Wawa Kitty, i hofplads.
 Hedemann, Carry Sophie
 Neergaard, Solveig Aslaug
 Danneskiold-Samsø, Sonja-Maria
 Ester Irene Bodil Stella
 Brockenhuus-Schack, Aase Sophie
 Christiane★
 Moltke, Ellen Caroline Helga

Buchwald, Magda Jeanette
 Knuth, Ellen Esther Elisabeth★
 Wedell-Wedellsborg, Jytte
 Lerche, Louise Beate
 Lütken, Marianne
 Vind, Kirsten Adelgunde
 Rantzaу, Elsebet
 Juел, Merete

OVERORDENTLIGE STIFTS-DAMER:

Zytphen-Adeler, Karin-Elisabeth
 Dirckinck-Holmfeld, Agnete
 Kragh
 Hoff, Eva Agathe
 von Holstein, Merete
 von Nutzhorn, Ebba Juul
 Bille, Jette
 Hoff, Ingeborg Birgitte Marie
 Clauson-Kaas, Elisabeth Frederikke
 Oxholm, Gerd Antoinette
 Buchwald, Anne Sophie
 Reventlow, Alette
 Berner, Minna Marie Louise
 Tillisch, Louise Antoinette
 Bruun de Neergaard, Anna Margrethe
 Reventlow, Sybille
 Wedell-Wedellsborg, Benedicte
 von Buchwald, Else Beate
 Berner, Caritas Regitze
 Juul, Elise Harriet
 Krabbe, Terese
 Krabbe, Margrethe
 Bruun de Neergaard, Regitze Elisabeth
 Moltke-Hvitfeldt, Elizabeth Marie
 Lütken, Eva Birgitte
 Wedell-Wedellsborg, Marianne
 Bruun de Neergaard, Ulla Merete
 Scavenius, Alette Karine Brønnum
 Juul, Bente
 von Scholten, Pia Elsa
 Bardenfleth, Marianne Elisabeth
 de Neergaard, Vibeke Charlotte
 Flach
 Reventlow, Ida Benedicte
 Tillisch, Karina Oxholm
 Obelitz, Jette

Gyldenkrone, Elisabeth
 Moltke, Ella Annette Susanne
 Kaas, Anne Birgitte
 Schulin, Carola Johanne Anita
 Erica-Louise
 Høegh-Guldberg, Marianne
 Schaffalitzky de Muckadell,
 Michala
 Schaffalitzky de Muckadell, Vibeke
 Margrethe
 Lerche, Birgitte Ille Margrethe
 Wedell-Wedellsborg, Julie
 Moltke, Marie Ellen Kirstine
 Berner, Anna Sophie Bettina
 Krabbe, Ursula
 Hoff, Annette
 Schulin, Anita Elisabeth Christina
 von Holck, Anne Merete
 Reedtz-Thott, Caroline Else
 Ingeborg
 Reventlow, Eda Thalia
 Harbou, Charlotte
 Bruun de Neergaard, Charlotte
 Moltke, Mette
 Juел, Anne Kristine
 Moltke, Hanne
 Lerche, Vibeke Alix Marie
 Scavenius, Lone Brønnum
 Schulin, Elisabeth Louise Beatrice
 Neergaard, Birgitte Elisabeth
 Tillisch, Charlotte Elisabeth
 Tillisch, Ida Lis Due
 Juел, Ane
 Haxthausen, Anne Elisabeth
 Juел, Alexandra Louise
 Reventlow, Charlotte Mariane
 Ingeborg
 Skeel, Annemette Fanny

INDSKREVNE FRØKENER:

1. afdeling

- Barnekow, Henriette Mikala
 Moltke, Marie Charlotte
 Lerche, Annelise Olga Ingeborg
 Castenskiold, Anne Christiane
 Gyldenkrone-Rysenstein, Katharina Louise
 Schulin, Erica-Louise
 Scheel, Helle Louise Polly
 Harbou, Kirstine
 Jermiin, Marianne
 von Scholten, Charlotte Elizabeth
 Lerche, Anna Emilie
 Bruun de Neergaard, Susanne
 Fabritius-Tengnagel, Nina Therese
 Lütichau, Bettina
 Castenskiold, Dagmar Birgitte
 Margaretha
 Juel, Ellen Marie Christiane
 Tillisch, Fritze Solveig Due
 Schaffalitzky de Muckadell, Ida Charlotte
 Hoppe, Sofie Bettina
 Juel, Ellen Margrethe
 Castenskiold, Marie-Louise Dagmar Johanne Birgit
 Moltke, Anne-Louise Thora Clara
 Vind, Kirsten Frances
 Neergaard, Karin Marianne Charlotte
 Moltke, Birgitte Anna Caroline
 Holstein, Marianne Kirstine
 Lasson, Anne Elisabeth Rosenkrantz
 von Lowzow, Regitze Beatrice
 von Scholten, Benedikte Christina
 Lütichau, Anne Sophie
 Lerche, Mette Louise
 Moltke, Birgitte
 Schimmelmänn, Charlotte Elisabeth
 Bille, Dorte
 Wedell-Wedellsborg, Elisabeth
 Raben-Levetzau, Sophie Henriette
 Wedell-Neergaard, Alice Louise
 Bille Brahe, Louise
 Bartholin, Hanne
 Juel, Anna Karina
 Güntelberg, Astrid Margrethe
 Lütichau, Anne Marie
 Sponneck, Helen Margrethe Schou
 Castenskiold, Marianne
 Wedell-Wedellsborg, Elisabeth
 Juel, Birgitte
 Scholten, Susanne Louise
 Barnekow, Anne Mette Christina
 Wedell-Wedellsborg, Nina Louise
 Neergaard, Liselotte Astrid Lindorff Bruun de
 Jermiin, Marie-Louise
 Wedell-Neergaard, Vibeke Elisabeth
 Hoppe, Dorte Camilla
 Moltke, Karina Helga Elisabeth
 Castenskiold, Benedicte Irene
 Wedell-Wedellsborg, Charlotte Julie
 Ross, Annette Balnagown
 Ahlefeldt-Laurvig-Bille, Susanne Ingrid
 Wichfeld, Merete*
 Schimmelmänn, Henriette Elisabeth
 Krabbe, Louise
 Krabbe, Merete
 Wedell-Wedellsborg, Ettie Cordelia
 Hoppe, Julie Michala
 Bartholin, Lone
 Buchwald, Ida
 Bille-Brahe, Anne Beate
 Wedel-Heinen, Charlotte
 Ahlefeldt-Laurvig, Christina
 Haxthausen, Louise Ann
 Wedell-Wedellsborg, Birgitte
 Juul, Caroline Sehestedt
 Juul, Ann-Sofie Sehestedt
 Krabbe, Caroline
 Rosenborg, Marina Isabelle Ingeborg Karin af
 Wedel-Heinen, Pernille
 Bülow, Camilla
 Bülow, Pernille Zenia
 Schulin-Zeuthen, Mette Sophie Kirstine
 Juul, Amalie Sehestedt
 Wedell-Wedellsborg, Ellen Louise
 von Holstein, Anna Dorthe Boysen
 von Holstein, Anne-Mette
 Wedel-Heinen, Henriette

VALLØ

Schaffalitzky de Muckadell,
Caroline

Lindholm, Mette Holten

Holstein, Camilla

Schaffalitzky de Muckadell,
Ulrikka

Juul, Camilla Sehested

Lüttichau, Ingrid Thalia

Jermiin, Cindie Caroline

Fontenay, Ellen Birgitte le Sage de

Krag-Juel-Vind-Frijs, Fritze Helle

Krabbe, Charlotte

Rosenborg, Benedikte Margaretha
Dagmar af

Holck, Lise

Fabritius-Tengnagel, Henriette

Wedell, Christiane Amalie Inger

Ross, Christina Balnagown

Rosenørn-Lehn, Henriette Chri-
stina

Clauson-Kaas, Lillian Frederikke

Clauson-Kaas, Camilla Frederikke

Knuth, Christina Regitze Kaas

Juul, Marie Sehested

Høegh-Guldberg, Susanne

Med virkning pr. 1. april 1976 afløstes Vallø Stifts hidtidige fundats af 14. maj 1838 med en ny fundats, konfirmeret af Hendes Majestæt Dronning Margrethe den 17. marts 1976.

I den nye fundats' § 4 bestemmes:

»I overensstemmelse med foundation af 14. maj 1838 (med senere ændringer og tilføjelser) vedstår Vallø Stift de forpligtelser, som Stiftet i henhold til foundationen har påtaget sig såvel over for de i Stiftet indskrevne damer som over for de i pensionspladser optagne damer, jfr. § 2 i nævnte foundation, og disse forpligtelser skal stedse gå forud for opfyldelsen af det i nærværende fundats i øvrigt bestemte formål for Vallø Stift.«

»Fra ikrafttrædelsen af nærværende fundats at regne kan ny indskrivning af damer i stiftet eller optagelse i pensionspladser ikke længere finde sted.«

Angående Vallø Stifts formål bestemmes i § 5:

»Vallø Stifts formål er – næst efter at opfylde de i § 4 omhandlede forpligtelser – at virke til fremme af almenvelgørende og almennyttige øjemed efter protektricens og bestyrelsens nærmere bestemmelse.«

DANSK ADELFORBUND

GOTHERGADE 158 A, st. th.

1123 København K.

Tlf. (01) 154279

postgiro 5003970

Kontortid: Onsdage 15,00-17,00

Dansk Adelsforbunds formål er at yde økonomisk støtte til medlemmerne. Endvidere kan efter omstændighederne ydes støtte til andre personer eller til foreninger, som beskæftiger sig med eller ejer kulturelle værdier med tilknytning til den danske adel.

Som medlem af DANSK ADELFORBUND kan optages enhver mand eller kvinde over 16 år, som er opført eller kan opføres i DANMARKS ADEL AARBOG som tilhørende den danske adel ved fødsel eller ved ægteskab.

Adelsforbundets samlede formue udgjorde pr. 31.dec. 1980 ca. kr. 685.000,00, og hertil kommer, at forbundet ejer aktierne (nom. kr. 100.000) i ejendommen Gothersgade 158/158A.

Adelsforbundets medlemmer har fortrinsret til de 30 boliger i ejendommen. Boligerne består af 5½, 2½ og 1 værelse, – alle med bad og centralvarme.

1-værelses boligerne påregnes fortrinsvis udlejet til enlige unge under uddannelse for et begrænset åremål, og de 3½-værelses boliger kan udlejes til studerende par, ligeledes på et begrænset åremål. Kontrakten om et begrænset åremål kan efter omstændighederne forlænges.

Adelsforbundets bestyrelse består af 5-7 personer, som vælges på den årlige generalforsamling. Funktionstiden er 1 år.

Nærmere oplysninger kan fås ved henvendelse til kontoret.

DØDSLISTE

Adeler. Død 30.juni 1979: Civilingeniør Holger baron Adeler, f. 20.aug. 1902.

Ahlefeldt, linien Ahlefeldt-Laurvigen. Død 16.maj 1980: Greve Ulrik A., f. 6.aug. 1913.

-- Død 1978: Greve Christian William Benedict (BENT) A., f. 15.april 1896.

-- Død 30.marts 1978: Grevinde Lykke Marie Charlotte A., født comtesse A., f. 21.juli 1880.

-- Død 4.febr. 1981: Grevinde GUDRUN Dorthea A., født Wilhelm, f. 8.sept. 1896.

Arenfeldt. Død 16.okt. 1980 i Schweiz: Underdirektør OSCAR Wergeland A., f. 16.marts 1927.

-- Død 17.febr. 1981 i Hjørring: Fru Ragnhild A., født Wergeland Stang Westrup, f. 13.nov. 1897.

Bardensfleth. Død 23.dec. 1981: Direktør, cand.jur. HEMMING Løvenørn B., f. 8.jan. 1896.

-- Død 27.jan. 1982: Fru KIRSTEN B., født Warrer, f. 20.juli 1935.

Barner, linien Alkestrup. Død 26.dec. 1981: Fru ANNIE LAURIE B., født Piil, f. 7.dec. 1901.

Bartholin, III. linie. Død 30.april 1980 i Ordrup: Fru Marie B., født Hansen, f. 7.juli 1911.

-- Død 27.okt. 1980 på Frederiksberg: Cand. mag. ELSE Marie B., f. 23.nov. 1885.

Bauditz, II. linie. Død 25.sept. 1979: Fru Anette Dalitz, født B., f. 25.jan. 1932.

Beck-Beck-Friis. Død 12.juni 1976 på Børringe Kloster: SIGVARD Gustaf greve B.-F., f. 27.sept. 1913.

Benzon, I. linie. Død 20.dec. 1977 i Argentina: Fru Elisabeth Nyborg Hansen, født Benzoni B., f. 19.juni 1907.

-- Død 15.jan. 1981 i Charlottenlund: Fru Maja Fortuna Carlé, født Benzoni B., f. 1.maj 1910.

-- II. linie. Død 30.juni 1980 i Holstebro: Gårdejer GUSTAV Adolf Konstantin Eusebius Rosencrone von B., f. 25.jan. 1898.

-- Død 6.dec. 1980 i Kbh.: Gerhard Max Ludvig Rosencrone von B., f. 17.sept. 1919.

-- Død 8.jan. 1978 i Kbh.: Fru Birthe von B., født Wenk, f. 23.juli 1927.

-- IV. linie. Død 5.juni 1979 i Bremen: EDELGARD Josie Sperata von B., født Koellner, f. 18.maj 1901.

Berner. Død 17.nov. 1981: GODSKE Ditlev lensbaron B.-Schilden-Holsten til Langesø, f. 7.marts 1911.

DØDSLISTE

Bernstorff-Gyldensteen. Død 22. marts 1980 i Ålstrup pr. Odder: Grevinde Rosa Alwine ERIKA B., født von Götzen, f. 5. april 1892.

Bille I, Bille-Brahe. Død 19. aug. 1979: JON Carl Preben lensgreve B., f. 17. maj 1912.

-- Død 9. aug. 1978 på Fraugdegaard: Baronesse Agnes (AGGIE) Marie Mathilde Almira B., født Hansen, f. 24. okt. 1888.

Blücher af Altona. Død 1981: Fru Eva Kiær, født comtesse B., f. 12. maj 1929.

Von Buchwaldt. Død 22. febr. 1978 i Preetz: Priorinde MARIE-LOUISE Blanche Julia Georgine Hanna, f. 30. marts 1904.

-- Død 30. juni 1981: Fuldmægtig Børge B., f. 11. april 1907.

-- Død 1981 i Montreal: Ida Margrethe GERTRUDE B., f. 11. marts 1907.

-- Død 30. okt. 1980 i Hørsholm: Inge Nanny Elisabeth B., født Egeriis Berg, f. 3. juni 1910.

-- Buchwald Gudumlund. Død 25. dec. 1981: ANNE Louise B., født Grandjean, f. 26. sept. 1896.

Castenschiold. Død 22. febr. 1978: Bankfuldmægtig Ove C., f. 15. dec. 1901.

De Cederfeld. Død 24. febr. 1981: Hofjægermesterinde INGEBORG Margrethe Cederfeld de Simonsen, født Korch, f. 14. juli 1900.

Clauson Kaas. Død 23. aug. 1979 i Kbh.: Konventualinde i Roskilde adelige Jomfrukloster SOPHIE LOUISE Frederikke Ulla Anna Elisabeth Kathi Marie C. K., f. 4. aug. 1887.

-- Død i Kbh. 1. marts 1977: Direktør LEO Alexander Oscar Frederik C. K., f. 26. juli 1897.

Danneskiold-Samsøe. Død 13. dec. 1978 i Kbh.: Greve UDBY Eyvind Greger Sophus Viggo D., f. 5. febr. 1921.

-- Død 6. febr. 1980: Priorinde for Gisselfeld adelige Jomfrukloster, comtesse Ragna D., f. 24. nov. 1902.

-- Død 22. dec. 1981: Arkitekt, greve Adam OTTO D., f. 8. aug. 1910.

De Fontenay. Død 17. okt. 1979 i Kbh.: Kok ERIC Leon de F., f. 10. juni 1941.

-- Død 23. jan. 1981 i Helsingør: Ekspeditionssekretær OTTO Aksel Ernst le Sage de F., f. 31. maj 1909.

Fønss. Død 12. april 1980 i Hellerup: Fru Karen Margrethe Rønnenkamp-Holst, født Fønss, f. 8. febr. 1901.

Gyldenkrone. Død 15. juli 1980 i Kokkedal: Fru Vibeke Reventlow, født Fiedler, g. 1^o m. lensbaron Jørgen G., f. 18. juli 1909.

Gyllenstierna. Død 14. april 1976 på Krapperrup: Gustaf friherre G., f. 30. sept. 1891.

-- Død 22. febr. 1980: Carl Knutsson friherre G. til Bjersgård's fideikommiss, f. 10. juni 1916.

Hauch, den yngre linie. Død 24. aug. 1981: Direktør Ole Hauch, f. 25. marts 1911.

DØDSLISTE

Haugwitz-Hardenberg-Reventlow. Død 24. dec. i Kbh.: EBERHARD Christian Erdmann greve H., f. 9. dec. 1916.

Haxthausen. Død 8. febr. 1981 i Kalundborg: Baronesse Dagmar (JING) Marie Louise H., født du Plessis de Richelieu, f. 8. maj 1895.

-- Død 8. sept. 1979 i Kbh.: Overordentlig stiftsdame i Vallø INGEBORG Rigmor H., f. 1. sept. 1898.

Hedemann. Død 14. juli 1979: Slagter OLUF Emil H., f. 22. okt. 1910.

-- Død 8. jan. 1981: Kai H., f. 31. maj 1915.

Hoff. Død 31. dec. 1979: Klosterfrøken i Vemmetofte HULDA Antonia H., f. 21. maj 1895.

Holck, den 2. grevelige linie. Død 5. sept. 1978 i Erritsø: Fru LOUISE Herma Jensen, født comtesse H., f. 3. maj 1887.

-- Død 22. sept. 1978 i Kbh.: Greve RUDOLPH Carl Christian H., f. 4. sept. 1889.

Von Holstein, Holstein-Holsteinborg. Død jan. 1982: Hofjærgermester Ia, greve H.-H., f. 9. nov. 1923.

-- , den danske gren, IV. linie. Død 1. nov. 1980 i Silkeborg: Fru VITTE von H., født Harboe, f. 16. sept. 1897.

-- Død 26. marts 1980 på Vallø: Stiftsdame FRITZE Elisabeth Dorothea von H., f. 29. sept. 1883.

Hoppe. Død 19. aug. 1980: Fru MARGRETHE Marie H., født Thomsen, f. 1. sept. 1894.

Von Huth. Død 13. dec. 1981: Fru Margrethe von H., født Basse, f. 14. nov. 1896.

Høegh-Guldberg. Død 6. dec. 1979: Hovedbogholder Johan Frederik H., f. 23. marts 1910.

Jermiin. Død 6. febr. 1981 i Viborg: Stiftsdame i Vallø ELSE J., f. 10. dec. 1907.

Von Jessen. Død 18. juni 1981 i Gentoft: Kontorchef Eiler von J., f. 27. nov. 1885.

Juel, III. linie (af Tåsinge). Død 5. febr. 1981 i Hellerup: Kammerjunker, civilingeniør CARL Ludvig Hemming Emil Engelbrecht J., f. 12. april 1894.

Juel, IV. linie (af Hverringe). Død 21. juli 1979 på Juelsberg: Kammerherreinde GUNILLA Hilma Inga Charlotta J., født Ankarcona, f. 22. sept. 1915.

-- Død 15. febr. 1979 i Odense: Læge GREGERS Rudolf J., f. 13. aug. 1944.

Juul, II. linie (af Ravnholt). Død 23. sept. 1979 på Willestrup: Godsejer Axel Juul, f. 15. jan. 1896.

Kaas. Død 5. nov. 1980: Besidder af stamhuset Nedergaards successorfond, grosserer Mogens K., f. 30. juli 1900.

-- , den amerikanske linie: Død 10. marts 1980 i Milwaukee, Wis.: Friherreinde Emma von K., født Graetz, f. 13. aug. 1873.

De Klauman. Død 11. sept. 1978: Fru ELISABETH Sophie Gottlieb, født de K., f. 6. febr. 1894.

DØDSLISTE

Von Kløcker. Død 4.marts 1980: Fru Agnes von K., født Budduck, f. 23.april 1909.

Knuth, Knuthenborg-linien. Død 26.nov. 1980 på Krengerup: Ambassadør, greve EGGERT Adam K., f. 19.april 1901.

-- , Knuth-Winterfeldt. Død 4.april 1978 i Kbh.: Professor, dr. techn., greve EGGERT Christian Flemming K.-W., f. 3.maj 1912.

Koefoed. Død 31.jan. 1979 i Kolding: Sognepræst Jørgen K., f. 29.sept. 1900.

Krabbe, den yngre danske linie. Død 1980: Fru Ingeborg K., født Voetmann, f. 20.okt. 1904.

Lerche, 1. adelige linie. Død 6.april 1980: GUSTAV Henrik L., f. 25.jan. 1891.

Leth. Død 4.aug. 1978: Ambassadør Vincens Steensen-Leth, f. 26.dec. 1896.

-- Død 21.sept. 1980: Fru Alf Theodora Steensen-Leth, født Nystrøm, f. 27.febr. 1897.

Lillienskiold. Død 26.marts 1979: Manufakturhandler Tage L., f. 2.juli 1909.

Von Linstow, den ældre linie. Død 7.juni 1979: Ingeniør WOLFGANG Otto Ferdinand Paul von L., f. 23.april 1913.

-- , den yngre linie. Død 14.dec. 1981: Major Fritz W. von L., f. 19.febr. 1917.

Lütken, den adopterede linie. Død 13.juli 1978: Fru Ella L., født Meulengracht, f. 27.sept. 1891.

Lüttichau. Død 25.dec. 1978: Kaptajn Preben MOGENS L., f. 31.marts 1895.

Løvenskiold, den adelige linie. Død 3.april 1979: Agronom OTTO Joachim L., f. 14.nov. 1911.

-- Død 28.sept. 1981: Godsejer Carl AXEL L., f. 13.jan. 1912.

Moltke, III. linie. Død 28.febr. 1981: Læge PETER Christian Frederik Gustav greve M. til Marienborg, f. 24.april 1924.

-- , Moltke-Hvitfeldt. Død 7.juli 1979: Comtesse MARGRETHE Louise Ella Nina M.-H., f. 28.sept. 1948.

-- Død 30.jan. 1981: Marquesa MARIE Louise Caroline de Pozo Rubio, født comtesse M.-H., f. 7.nov. 1907.

-- Død 28.april 1980: Kammerherre, hofjægermester LEON Nicolaus Henri greve M.-H. til Glorup, f. 9.jan. 1899.

-- , Moltke af Nørager. Død 13.okt. 1980: Fru Elisabeth Hoff, født comtesse M., f. 24.aug. 1896.

-- Død 1979: Forfatteren Kai Vilhelm greve M., f. 28.nov. 1902.

Von Munthe af Morgenstjerne, den danske linie. Død 14.febr. 1979: Fru Ella Caroline von M. af M., født Hinrichsen, f. 27.jan. 1885.

Neergaard, den ældre linie. Død 8.jan. 1981: Fru Ellen BIRGITTE Paulli, født N., f. 3.april 1906.

-- Død 29.april 1981: ELSE Marguerite N., f. 18.aug. 1904.

DØDSLISTE

Obelitz, den ældre linie. Død 27.nov. 1979: Direktør ERIK Johannes Frederik O., f. 22.okt. 1913.

Oldenburg. Død 23.juni 1980: Fru MARGRETHE Cecilie O., født Plum, f. 15.nov. 1910.

-- Død 26.juni 1980: Hanne-Marie Clætte O., f. 22.nov. 1973.

-- Død 27.dec. 1978: Forstander INGE Henriette O., f. 26.aug. 1898.

Ramel. Død 30.maj 1979: Styrmand Carl OTTO Conrad friherre R., f. 30.juli 1908.

Reedtz. Død 17.jan. 1980: Fru Ellen Strandman, født R., f. 4.juni 1887.

Reventlow, den yngre linie. Død 15.aug. 1980: Lensgrevinde Else R., født Risom, f. 17.maj 1882.

Ross. Død 24.sept. 1980: Overlærer, fru Karen R., født Tillisch, f. 15.aug. 1915.

Rømeling. Død marts 1982: Arkitekt MOGENS R., f. 16.febr. 1923.

Schaffalitzky de Muckadell. Død 1.juli 1978: Kammerherre, hofjægermester, kurator for Det adelige Stift Vallø Christian Albrecht baron S. de M., f. 21.aug. 1894.

Von Scholten, III. linie. Død 27.okt. 1981: Fru OLGA Elinor von S., født Lange, f. 16.dec. 1899.

Sehested, den yngre linie. Død 6.nov. 1979: Fru OLGA Elisabeth Karen Gerda S., født Mathiesen, f. 31.juni 1906.

-- Død 13.sept. 1980: Direktør KNUD Sehested, f. 13.marts 1886.

De Serène d'Acqueria. Død 5.nov. 1978: Fotograf JULES Oscar de S., f. 10.april 1922.

-- Død 21.nov. 1978: Fru ESTHER Annette Magdalene Barbara de S., født Gierding, f. 18.sept. 1901.

Skeel - Scheel, den adelige linie. Død 7.juni 1981: Skibsfører OVE Albert Skeel, f. 14.okt. 1937.

-- Død 29.dec. 1978: Konventualinde i Roskilde adelige Jomfrukloster Ingeborg Skeel, f. 16.maj 1891.

-- Død 27.marts 1979: Konventualinde i Roskilde adelige Jomfrukloster ELLEN Caroline Erikka Sophie Skeel, f. 29.sept. 1889.

-- Død 14.maj 1980: Elektrotekniker Mogens Christian Skeel, f. 6.febr. 1900.

-- Død 27.juni 1981: Bogholder Christen Skeel, f. 28.maj 1903.

-- den grevelige linie til Rosenkrantz. Død 19.febr. 1979: Hofjægermester Frederik Christian Rosenkrantz greve Scheel til Ryegaard, f. 17.dec. 1897.

-- Død 23.april 1978: Fysioterapeut, grevinde Ulla Scheel, født Glytting, f. 13.febr. 1925.

Sponneck. Død 6.juli 1980: LENNART Iver Sofus Wilhelm rigsgreve S., f. 26.okt. 1926.

Von Späth. Død 27.april 1980: Fru Frederikke (FRIEDE) Nicoline Mathilde Clara Dorothea Sophie Boeck, født von S., f. 18.maj 1885.

DØDSLISTE

De Svanenskiold. Død 6. aug. 1977: Fru Gudny Ryving-Jensen, født de S., f. 30. sept. 1879.

Tillisch. Død 6. jan. 1979: Cand. jur. Astrid T., f. 19. sept. 1944.

-- Død 30. okt. 1978: Stiftsdame i Vallø Eleonora Dorothea ELISABETH T., f. 22. maj 1886.

-- Død 20. april 1979: Godsejer Henrik WILHELM T. til Øbjerggaard, f. 11. aug. 1888.

-- Død 11. april 1980: Fru JOY Rosetta T., født Ruben, f. 17. jan. 1926.

Tramp - Trampe, den danske linie. Død 17. dec 1978: Fru KIRSTEN Julie Roe, født comtesse T., f. 6. sept. 1933.

-- Død 11. juni 1980: Fru Kirstin Caroline INGEBORG Bentsen, født comtesse T., f. 16. juni 1884.

-- Død 5. okt. 1978: Oberst Sophus Carl Rudolph CHRISTIAN, greve T., f. 4. jan 1891.

-- Død 10. juli 1978: Isolde Stephania Fredericke, grevinde T., født Troost, f. 3. juni 1897.

--, den svensk-norske linie. Død 7. april 1979: Forstmästare Carl Harald DETLEV greve T., f. 28. marts 1886.

Treschow I, III. linie. Død 15. dec. 1978: Fru Carmelita T., født Hecker, f. 17. juni 1898.

-- Død 22. okt. 1977: Kenneth Frederik T., f. 19. aug. 1894.

Treschow II. Død 11. okt. 1980: Cand. jur. CHRISTIAN Michael T., f. 18. april 1943.

Trolle. Død 3. april 1981: Kammerherre ERIK Gustaf Nils T., f. 14. aug. 1901.

Wedell. Wedell-Wedellsborg. Død 14. juni 1980: Merconom Bent Wedell-Neergaard, f. 29. maj 1932.

-- Død 7. april 1981: HENRIK Georg baron Wedell-Wedellsborg, f. 1. juli 1914.

-- Død 1. marts 1980: Gregers baron Wedell-Wedellsborg, f. 17. april 1904.

-- Wedel-Evenburg-Gödens. Død 10. okt. 1979: Grevinde Irene W., født friherreinde von Langermann und Erlencamp, f. 17. sept. 1896.

-- Død 10. maj 1981: Dr. Carl Erhard greve W., f. 7. nov. 1898.

-- Død 7. febr. 1981: Grevinde Ilse Yvonne Frieda Luise Anna Marie Hohenthal, født comtesse W., f. 14. marts 1896.

-- Død 30. sept. 1977: Grevinde Sophie Maria Emmanuela W., født comtesse Bellegarde, f. 21. febr. 1914.

Wedel-Heinen. Død 10. juni 1981: Fru Grethe Alice W.-H., født Mozart-Hansen, f. 13. maj 1912.

-- Død 7. jan. 1980: Overordentlig stiftsdame i Vallø, korrespondent Vibeke W.-H., f. 8. maj 1943.

Wichfeld. Død 1979: Gesandt, cand. jur. Hubert W., f. 15. dec. 1886.

-- Død 25. dec. 1980: Fru Brita Catharina Anna Marie-Louise W., født Toll, f. 9. nov. 1900.

Wleugel. Død 30. nov. 1980: Fru Helga Ferdinanda W., født Faye, f. 28. aug. 1901.

FORTEGNELSE

over

LÆN, STAMHUSE OG FIDEIKOMMISSER

der er overgået til fri ejendom

samt

besidderen ved og datum for overgangen

- Grevskabet Brahesminde. Kammerherre H. lensgreve Bille-Brahe-Selby. 21. nov. 1928.
- Grevskabet Bregentved. Kammerherre F. C. lensgreve Moltke. 4. august 1922.
- Grevskabet Christiansholm. Kammerherre F. C. O. lensgreve Raben-Levetzau. 14. febr. 1921.
- Grevskabet Christianssæde. Kammerherre C. E. F. L. E. lensgreve Reventlow. 26. marts 1924.
- Grevskabet Frijsenborg. Kammerherre M. C. lensgreve Krag-Juel-Vind-Frijs. 29. dec. 1920.
- Grevskabet Gyldensteen. Hofjærgermester E. A. E. lensgreve Bernstorff-Gyldensteen. 21. dec. 1922.
- Grevskabet Hardenberg-Reventlow. H. C. L. E. G. lensgreve Haugwitz Hardenberg Reventlow. 9. dec. 1924.
- Grevskabet Holsteinborg. Hofjærgermester F. C. C. C. lensgreve Holstein. 30. marts 1921.
- Grevskabet Knuthenborg. Hofjærgermester F. M. lensgreve Knuth. 25. marts 1926.
- Grevskabet Langeland. Kammerherre F. L. V. lensgreve Ahlefeldt-Laurvig. 8. dec. 1928.
- Grevskabet Ledreborg. Hofjærgermester, kaptajn J. J. I. M. lensgreve Holstein. (Ledreborg). 4. febr. 1926.
- Grevskabet Lerchenborg. Kammerherre C. C. L. lensgreve Lerche. 31. aug. 1923.
- Grevskabet Lindenberg. H. C. lensgreve Schimmelmänn. 8. juni 1923.
- Grevskabet Muckadell. Kammerherre A. C. C. L. lensgreve Schaffalitzky de Muckadell. 13. febr. 1925.
- Grevskabet Reventlow. Kammerherre C. E. F. L. E. lensgreve Reventlow. 10. sept. 1924.
- Grevskabet Roepstorff. Lensbesidder, fhv. kontorchef T. S. Wedel-Heinen. 21. febr. 1921.
- Grevskabet Samsø. A. lensgreve Danneskiold-Samsøe. 9. maj 1921.
- Grevskabet Schackenborg. Amtmand, hofjærgermester O. D. lensgreve Schack. 3. dec. 1924.
- Grevskabet Wedellsborg. Hofjærgermester J. C. H. lensgreve Wedell. 7. dec. 1926.

- Det grevelige Rantzau'ske forlods. Kammerherre C. F. lensgreve Rantzau. 14. okt. 1921.
- Det grevelige Scheel-Plessen'ske forlods. (Stamhuset Fusingø). Kammerherreinde L. E. A. B. lensgrevinde Scheel-Plessen, født comtesse Scheel-Plessen. 3. okt. 1921.
- Det grevelige Schimmelmanske fideikommiss. H. C. lensgreve Schimmelman m.fl. 28. marts 1930.
- Baroniet Adellersborg. Hofjærgermester G. F. lensbaron de Falsen-Zytphen-Adeler. 24. febr. 1921.
- Baroniet Brahetrolleborg. Kammerherre C. E. F. L. E. lensgreve Reventlow. 26. marts 1924.
- Baroniet Gaunø. Gehejmekonferensråd, kammerherre K. T. T. O. lensbaron Reedtz-Thott. 29. okt. 1921.
- Baroniet Guldborgland. Kammerherre F. M. lensbaron Rosenørn-Lehn. 7. dec. 1922.
- Baroniet Holckenhavn. M. C. C. lensbaron Holck. 9. dec. 1921.
- Baroniet Holstenshuus. Kammerherre A. C. lensbaron Berner-Schilden-Holsten. 20. marts 1923.
- Baroniet Juellinge. Hofjærgermester F. greve Krag-Juel-Vind-Frijs. 14. juni 1921.
- Baroniet Lehn. Hofjærgermester C. E. J. greve Ahlefeldt-Laurvig-Lehn. 30. nov. 1925.
- Baroniet Løvenborg. Hofjærgermester C. O. H. L. lensbaron Løvenskiold. 20. okt. 1921.
- Baroniet Scheelenborg. C. F. S. V. lensbaron Juel-Brockdorff. 9. juni 1923.
- Baroniet Stampenborg. H. Stampe. 14. april 1924.
- Baroniet Sønderkarle. Kammerherre P. A. lensbaron Bertouch-Lehn. 8. juli 1925.
- Baroniet Wilhelmsborg. H. E. lensbaron Gyldenkrone. 24. febr. 1921.
- Baroniet Zeuthen. Premierløjtnant W. C. S. greve Schulm-Zeuthen. 30. juni 1921.
- Det friherrelige Selby'ske forlods. Kammerherre H. lensgreve Bille-Braheselby til grevskabet Brahesminde. 2. marts 1921.
- Stamhuset Ahlefeldt. Hofjærgermester F. L. V. lensgreve Ahlefeldt-Laurvig. 19. dec. 1927.
- Stamhuset Ausumgaard. H. H. C. S. Jermiin. 27. nov. 1926.
- Stamhuset Benzon. Løjtnant S. E. Mylius-Benzon. 10. april 1924.
- Stamhuset Bidstrup. Premierløjtnant G. F. Honnens de Lichtenberg. 28. marts 1930.
- Stamhuset Birkelse. Hofjærgermesterinde F. E. Skeel, født baronesse Gyldenkrone. 4. okt. 1921.
- Stamhuset Broholm. Hofjærgermester J. Sehested. 14. april 1930.
- Stamhuset Egeskov. Hofjærgermester F. P. greve Ahlefeldt-Laurvig-Bille. 30. nov. 1925.
- Stamhuset Egholm. E. A. W. H. greve Piper. 21. april 1921.
- Stamhuset Engestofte. Cand. phil. J. A. Wichfeld. 29. juni 1923.
- Stamhuset Erholm og Søndergaard. Kammerherre H. C. F. V. Cederfeld de Simonsen. 2. febr. 1927.

FRIGIVNE LEN OG STAMHUSE

- Stamhuset Estrup. Hofjærgermester C. lensgreve Scheel. 7. juli 1921.
- Stamhuset Giesegaard. Kammerherre A. L. greve Brockenhuus-Schack. 7. dec. 1922.
- Stamhuset Hindsgavl. Hofjærgermester F. N. B. Fønss. 16. juni 1921.
- Stamhuset Hofmansgave. Hofjærgermester N. E. Hofman Bang. 10. dec. 1927.
- Stamhuset Hverringe. Cand. phil. N. R. Juel. 17. okt. 1924.
- Stamhuset Juelsberg. Landbrugskandidat G. Juel. 21. dec. 1925.
- Stamhuset Lundsgaard. Hofjærgermester F. L. V. lensgreve Ahlefeldt-Laurvig. 19. dec. 1927.
- Stamhuset Nedergaard. Kammerjunker G. M. C. V. O. Kaas. 31. marts 1930.
- Stamhuset Nørholm. Frk. I. C. Rosenørn-Teilmann. 25. nov. 1922.
- Stamhuset Rathlousdal. A. V. R. H. von Holstein-Rathlou. 16. juni 1921.
- Stamhuset Ravnholt, Hellerup og Nislevgaard. Kammerherre C. Sehestedt-Jul. 19. sept. 1924.
- Stamhuset Rosenholm. Kammerherre H. C. O. lensbaron Rosenkrantz. 14. okt. 1921.
- Stamhuset Rosenkrantz. Kornet F. C. R. greve Scheel. 31. marts 1921.
- Stamhuset Sandholt. Kgl. fuldmægtig A. Lund. 27. sept. 1923.
- Stamhuset Selsø med fideikommisgodset Lindholm og Bognæs. Preuss. kammerherre C. G. J. greve Scheel-Plessen. 30. okt. 1921.
- Stamhuset Stensballegaard. Kammerherre M. C. lensgreve Krag-Juel-Vind-Frijs. 29. dec. 1920.
- Stamhuset Sæbygaard. J. F. Arenfeldt. 29. okt. 1921.
- Stamhuset Thorseng. C. F. S. V. baron Juel-Brockdorff. 9. juni 1923.
- Stamhuset Tjele. Hofjærgermester C. D. Lüttichau. 29. april 1930.
- Stamhuset Vennerslund. Hofjærgermester J. C. V. V. Grandjean. 14. april 1930.
- Stamhuset Østrupgaard. Cand. jur. P. E. Møller. 30. marts 1921.
- Fideikommisgodset Clausholm (det von Schilden-Jydske fideikommis). Kammerherre A. C. lensbaron Berner-Schilden-Holsten. 21. dec. 1925.
- Fideikommisgodset Frederiksdal. S. lensgreve Schulin. 14. april 1930.
- Fideikommisgodset Harrested. G. F. H. baron Plessen. 29. okt. 1921.
- Fideikommisgodset Herschendsgave. F. A. Herschend. 3. maj 1922.
- Fideikommisgodset Lilliendal. Kammerherre C. A. V. greve Knuth. 9. dec. 1922.
- Fideikommisgodset Saltø. Fregatkaptajn W. C. A. baron Plessen. 29. nov. 1921.
- Familiegodset Skjoldenæsholm. Hofjærgermester H. Bruun Neergaard. 21. dec. 1926.
- Familiegodset Svenstrup. Kammerherre J. baron Wedell-Neergaard. 9. dec. 1922.
- Det for baroniet Christiansdal substituerede Knuth'ske fideikommis, se fideikommisgodset Lilliendal.
- Det for baroniet Conradsborg substituerede præcipuum. Dommerfuldmægtig A. E. C. lensbaron Knuth. 24. febr. 1921.

- Det for baroniet Marselisborg substituerede større Gersdorffske fideikom-
mis. Hofjægermester N.N. lensbaron Gersdorff. 24. juni 1920.
- Det for baroniet Marselisborg substituerede mindre Gersdorffske fideikom-
mis. Preuss. major J. A. E. baron Gersdorff til fideikommissgodset Faren-
stedgaard. 19. maj 1920.
- Det for baroniet Rosenlund substituerede større Rosenkrantzske fideikom-
mis. Kammerherre H. C. O. lensbaron Rosenkrantz. 24. jan. 1923.
- Det for baroniet Rosenlund substituerede mindre Rosenkrantzske fideikom-
mis. H. J. G. F. baron Rosenkrantz. 24. jan. 1923.
- Det for baroniet Rysenstein substituerede fideikommiss. Fru V. Ankjær, født
lensbaronesse Juul-Rysenstein. 23. dec. 1920.
- Det for baroniet Villestrup substituerede fideikommiss. V. C. baronesse
Düring-Rosenkrantz. 25. jan. 1921.
- Det for baroniet Wintersborg substituerede Winterfeldtske fideikommiss.
Kammerherre F. F. C. S. greve Holck-Winterfeldt. 13. jan. 1921.
- Det for stamhuset Aastrup substituerede Bartholin-Eichelske fideikommiss.
Forvalter J. C. T. Bartholin-Eichel. 2. april 1921.
- Det for stamhuset Barnersborg substituerede fideikommiss. Assistent
G. J. C. Barner. 24. febr. 1921.
- Det for stamhuset Basnæs substituerede Lowsonske fideikommiss. Fru
D. Møller-Lowson, født Riis-Lowson. 11. juni 1921.
- Det for stamhuset Constantinsborg substituerede Charisiske fideikommiss.
Kammerherre P. C. baron Rosenkrantz-Charisius. 4. febr. 1920.
- Det for stamhuset Dallund substituerede fideikommiss. Svensk major
C. E. T. baron Blixen Finecke til stamhuset Næsbyholm. 11. april 1920.
- Det for stamhuset Førslev substituerede 1. Plessenske fideikommiss.
G. M. A. baron Plessen. 15. febr. 1921.
- Det for stamhuset Gjorslev substituerede Lindencroneske fideikommiss. Kgl.
fuldmægtig C. D. Hegermann-Lindencrone. 14. jan. 1922.
- Det for stamhuset Gunderslevholm substituerede 2. Plessenske fideikommiss.
E. M. V. baron Plessen. 15. febr. 1921.
- Det for stamhuset Hagestedgaard substituerede Brinck-Seidelinske fidei-
kommiss. Kommandørinde M. E. With-Seidelin, født Brinck-Seidelin.
31. maj 1921.
- Det for stamhuset Iselingen substituerede Iselinske fideikommiss. Gårdejer
S. C. Fabritius-Tengnagel. 12. maj 1920.
- Det for stamhuset Kjølbygaard substituerede Berregaardske fideikommiss.
Fru F. Krieger, født Berregaard. kammerherre C. F. greve Rantzau og
kammerjunker D. A. S. B. von Zepelin. 27. okt. 1921.
- Det for stamhuset Krogerup substituerede v. d. Maaseske fideikommiss.
Kammerjunker, premierløjtnant H. F. R. v. d. Maase. 23. maj 1922.
- Det for stamhuset Lerchenfeldt (Mørup) substituerede fideikommiss. F. M.
lensgreve Knuth. 21. dec. 1925.
- Det for stamhuset Lønborggaard substituerede Lønborggaardske fideikom-
mis. Kammerjunkerinde C. G. Castenskiold-Benzon, født Bull-Benzon.
16. juni 1920.
- Det for stamhuset Matstrup substituerede Thygesonske fideikommiss. Kam-
merherre A. L. greve Brockenhuus-Schack. 17. juni 1921.
- Det for stamhuset Moltkenborg substituerede fideikommiss, kammerherre
A. G. C. greve Moltke-Hvitfeldt. 23. juni 1920.

- Det for stamhuset Mullerup substituerede Skeelske majorat. Kammerjunker, kontorchef* H. F. C. Skeel. 24. febr. 1921.
- Det for stamhuset Restrup substituerede fideikommis. Preuss. major C. J. G. E. von Levetzow. 14. maj 1920.
- Det for stamhuset Rosenfeldt substituerede Rosenfeldtske fideikommis. Stiftsdame i Vallø, frøken A. M. J. Barner. 6. juli 1921.
- De for stamhuset Rønningesøgaard substituerede fideikommisser. Løjtnant S. E. Mylius-Benzon. 21. dec. 1922.
- Det for stamhuset Søbysøgaard substituerede Rosenkrantz'ske fideikommis. R. A. E. R. P. M. Weber friherre von Rosenkrantz. 13. juli 1921.
- Det for stamhuset Tirsbæk substituerede Ny Tirsbækske fideikommis. Kammerjunkerinde C. G. Castenskiold-Benzon, født Bull-Benzon. 11. juni 1920.
- Det for stamhuset Todbøl substituerede Sommer'ske fideikommis. H. H. C. S. Jermiin. 19. aug. 1920.
- Det for stamhuset Vestervig kloster substituerede Moldrupske fideikommis. Kasserer V. F. H. Moldrup. 27. juni 1921.
- Det for fideikommisgodset Overgaard substituerede Arenstorffske fideikommis. Hofjærgermester F. von Arenstorff. 20. maj 1920.
- Det for fideikommisgodset Ringsted kloster substituerede fideikommis. Cand.phil. E. D. B. Hartmann og fru K. E. B. Aagesen, født Berner. 18. nov. 1927.
- Det Svanenskjoldske fideikommis. C. F. J. M. de Svanenskjold. 20. dec. 1921.

II

STAMTAVLER

med

VÅBENAFBILDNINGER OG
PORTRÆTTER

over slægterne

SCAVENIUS I og II

og

JERMIIN



SCAVENIUS

SCAVENIUS I OG II

ved

Leon Jespersen

Som navnet angiver, stammer adelslægten Scavenius fra Skagen. Rektor Georg Frederik Thestrup fra Aalborg Kathedralskole havde hæftet denne latiniserede form af ordet skagbo på den unge Jacob Pedersen Brønnum (1749-1820), da han i 1770 dimitterede fra skolen som student. Før dette tidspunkt havde en slægt i flere generationer båret navnet Scavenius, uden at det er muligt at påvise fælles ophav. Man skelner således mellem den adlede slægt Scavenius og den lærde Skagenslægt af samme navn. Den lærde slægt kan føres tilbage til fisker Morten Lauridsen (-1599), hvis søn var den bl.a. fra stændermødet i 1648 kendte professor Laurids Mortensen Scavenius (1589-1655).

Familienavnet Brønnum eller Brøndum indicerer imidlertid, at der næppe er tale om nogen oprindelig Skagenslægt. Den stammer snarere fra én af de to landsbyer af dette navn i Himmerland. I 1600-tallet træffes flere af slægtens medlemmer som agerdyrkere i Vendsyssel, og fra slutningen af 1600-tallet nedsatte de sig som skippere og handelsmænd i Skagen. Medens familienavnet Brønnum/Brøndum sandsynligvis først blev taget som hjemstedsbetegnelse efter flytningen til Skagen, er det her også angivet ved tavlens første personer. Slægten er ført tilbage til Thomas Brønnum, der vides at have levet i 1620.

Af Thomas Brønnums sønnesønner, Thomas Steffensen Brønnum (1663-begr. 1709), Anders Jensen Brønnum (-1708) og Christen Jensen Brønnum (1671-1741), ernærede de to sidstnævnte sig i Skagen som skippere og handelsmænd. Thomas Steffensen Brønnum var gift med Anne Nielsdatter Kjærulf (1670-1725), og børnene tog moderens familienavn. Af Christen Jensen Brønnums to sønner videreførte Anders Christensen Brønnums efterkommere Brønnum som familienavn. Peder Christensen Brønnum (1702-1764), der var gift med Anne Ibsdatter (ca. 1714-1786), havde ovennævnte søn, Jacob Pedersen Brønnum, der blev stamfader til den senere adlede slægt Scavenius.

Som dimittend fra Aalborg Kathedralskole rejste Jacob Pedersen Brønnum Scavenius til København for at fortsætte studierne. Han opgav dog ret hurtigt en akademisk karriere og fik ansættelse som volontør i Rentekammeret. Fra 1776 arbejdede han som assistent i Asiatisk Kompagni. I 1778 blev han sendt til Indien som assistent på ét af kompagniets skibe og opnåede stillingen som kompagniets førsteassistent i Serampore (Frederiksnagore) i Bengalen. Han avancerede snart til førstefaktor og ledte denne handelssta-

tion, indtil han i 1792 vendte tilbage til Danmark – belønnet med kompagniets hædersmedalje. Han hjembragte tillige en formue, der blev anvendt til køb af godserne Gjorslev, Erikstrup og Søholm i 1793 samt af Klintholm i 1798.

Med hans søn, kammerherre Peder Brønnum Scavenius til Gjorslev, Erikstrup, Søholm og Klintholm (1795-1868) blev slægten (Scavenius I) ved resolution af 22. sept. 1843 og patent af 22. dec. samme år optaget i den danske adelstand med følgende våben: et azurblåt skjold, hvori ses himmeltegnets stenkrukke som en forgyldt stenkrukke, der ændrer sig i en slynget fiskehale. På skjoldet er sat en kronet hjelm og på denne som hjelmtegn overdelen af en mand, afbildet som en søhøvding fra det 16. århundrede klædt i rødt med en hvid nedfaldende krave, holdende i højre hånd et anker og i den venstre Skt. Laurentius-risten.

Den astronomisk interesserede Peder Brønnum Scavenius var født i stenkrukkens himmeltegn, medens Skt. Laurentius-risten symboliserede Skagen, i hvis byvåben den indgår. Ved patent af 20. marts 1844 blev broderen, hofjægermester Jacob Brønnum Scavenius til Basnæs (1811-1850) optaget i den danske adelstand med samme våben (Scavenius II). Denne gren af Scaveniusslægten uddøde i mandslinien med Mogens Erik Frederik Peter Brønnum Scavenius (1877-1949).

Peder Brønnum Scavenius stod ved adlingen i 1843 midt i sin politiske virksomhed som deputeret i Roskilde stænderforsamling. Senere blev han medlem dels af Den grundlovgivende Rigsforsamling, dels af Rigsrådet. Også blandt slægtens efterkommere befinder der sig flere fremtrædende politiske skikkelser: kultusminister, kammerherre Jacob Frederik Scavenius (1838-1915), udenrigsminister, kammerherre Harald Roger Scavenius (1873-1939), der som gesandt i Petrograd spillede en vigtig diplomatisk rolle i zarstyrets sidste tid, udenrigsminister, kammerherre Otto Christian Jacob Jørgen Brønnum Scavenius (1875-1945) og stats- og udenrigsminister Erik Julius Christian Scavenius (1877-1962). Slægtens stamtavle er tidligere behandlet i DAA 1907, hvorfor det følgende hovedsagelig har karakter af en ajourføring.

»Paraguay-linien« angiver efterkommere af Frederik Holger Scavenius (1875-1949) og Lucia Sanabra henholdsvis Casimira Davalos. Oplysningerne er vanskelige at verificere for denne linie, der ikke tilhører dansk adel, men som er medtaget for fuldstændighedens skyld.

Første slægtled

- 1 a. THOMAS BRØNNUM, levede 1620. – 6 kendte sønner:

Andet slægtled

- 2 a. ANDERS THOMSEN BRØNNUM, boede 1680 i Store Haabendal (Aasted s.) ved Frederikshavn.
 3 b. SØREN THOMSEN, boede 1680 i Spangerhede i Ugilt s. i Vendsyssel.
 4 c. VIGEL THOMSEN, boede ved Fladstrand, Frederikshavn.
 5 d. STEFFEN THOMSEN, f. ca. 1615, begr. 17. nov. 1682 i Sulsted. – Fæster af gården Agdrup, Sulsted s., og ejer af Hvorup Østergaard. – G. 1° m. Barbara Andersdatter; 2° 1659 i Agdrup m. Else Pedersdatter Kjærulf (F.: Peder Jørgensen K. og Maren Pedersdatter), f. 1630, begr. 23. april 1697 i Sulsted. – 3 børn: Tredie slægtled I, nr. 8-10.

- 6 e. **CHRISTEN THOMSEN**, † ca. 1680. – Var herredsfoged i Harrested herred i Skåne. Efterlod ingen livsarvinger.
 7 f. **JENS THOMSEN**, Skagen. – 3 børn: Tredie slægtled II, nr. 11-13.

Tredie slægtled

I

**STEFFEN THOMSEN BRØNNUMS BØRN MED ELSE PEDERSDATTER
 KJÆRULF (se nr. 5):**

- 8 a. **ANNE STEFFENS DATTER BRØNNUM**, – G. 7. jan. 1712 i Nr. Sundby m. oldermænd for færgelavet Jens Jensen.
 9 b. **MAREN STEFFENS DATTER**, dbt. 1. sønd. efter Helligtrekonger 1661, † 1719. – G. 8. jan. 1690 i Sulsted m. Lars Pedersen Brøndlund i Agdrup (F.: Peder Andersen Randers og Johanne Laursdatter), f. i Øster Brønderslev 1658, † 1722 på Attrup, Hammer s.
 10 c. **THOMAS STEFFENS**, f. 1663 i Agdrup, dbt. 6. sønd. efter Trinitatis s.å., begr. 5. jan. 1709 i Ørum. – Ejer af hovedgården Nr. Ravnstrup i Ørum s. – G. ca. 1690 m. Anne Nielsdatter Kjærulf (F.: Niels Mortensen K. og første hustru), f. 1670, begr. 2. aug. 1725 i Ørum. – 5 børn, hvoraf 2 døde som spæde; de øvrige 3 tog navnet Kjærulf.

II

JENS THOMSEN BRØNNUMS BØRN (se nr. 7):

- 11 a. **KAREN JENS DATTER BRØNNUM**, f. i Skagen. – G. m. Bent Hansen i Ystad, † før 5. juli 1680, da hendes slægt i Danmark gav afkald på arven efter hendes farbroder, Christen Brønnum, til fordel for hende.
 12 b. **ANDERS JENSEN**, f. 166?, † 1708. – Skipper og handelsmand i Gl. Skagen. 1701 (1. aug.) – 1706 rådmand i Skagen. 1708 død ved forlis på rejse til Lübeck. – G. omkr. 1698 m. Abelone Hansdatter Hop (F.: rådmand Hans Madsen H. og NN.), dbt. 29. nov. 1671 i Skagen, † 7. aug. 1726 sst. (Hun g. 2^o m. Enevold Joensen). Af deres 7 børn nåede 1 søn voksen alder: Fjerde slægtled I, nr. 14.
 13 c. **CHRISTEN JENSEN**, f. 1671, begr. 2. juni 1741 i Skagen. – Skipper og handelsmand i Skagen. – G. 11. juli 1701 i Skagen m. Karen Nielsdatter, f. ca. 1664, † 22. jan. 1713 i Skagen. (Hun g. 1^o m. Peder Holst?). – 3 børn: Fjerde slægtled II, nr. 15-17.

Fjerde slægtled

I

**HANDELSMAND ANDERS JENSEN BRØNNUMS BARN MED ABELONE
 HANS DATTER HOP (se nr. 12):**

- 14 a. **PEDER ANDERSEN BRØNNUM**, f. 1702. – Tog 1728 borgerskab i Skagen.

II

**HANDELSMAND CHRISTEN JENSEN BRØNNUMS BØRN MED KAREN
 NIELSDATTER (se nr. 13):**

- 15 a. PETER CHRISTENSEN BRØNNUM, dbt. 25. okt. 1702 i Skagen, † 1764. – Handelsmand i Skagen; 1730 (25. sept.) tog han borgerskab dér. – G. 28. aug. 1733 i Skagen m. Anne Ibsdatter, f. ca. 1714, begr. 10. marts 1786 i Skagen. – 13 børn: Femte slægtled, nr. 18-30.
- 16 b. JOHANNE KIRSTINE, dbt. 2. okt. 1703 i Skagen.
- 17 c. ANDERS CHRISTENSEN til Hørbylund, STAMFADER TIL SLÆGTEN BRØNNUM.

Femte slægtled

HANDELSMAND PETER CHRISTENSEN BRØNNUMS BØRN MED ANNE IBSDATTER (se nr. 15):

- 18 a. CHRISTEN PEDERSEN BRØNNUM, f. 5. okt. 1733 i Skagen, dbt. 7. s.m. sst., † 9. s.m.
- 19 b. KAREN PEDERSDATTER, dbt. 19. dec. 1734 i Skagen, † før 22. aug. 1797. – Havde ca. 1777 boet i Rendsborg; var 1786 enke.
- 20 c. Søster (CECILIE) PEDERSDATTER, dbt. 25. juli 1736 i Skagen, † 1814. – G. m. kapt. i Asiatisk Kompagni Bøye Lydersen Høyer.
- 21 d. JEP PEDERSEN, dbt. 12. sept. 1738 i Skagen, † 1. aug. 1739 sst.
- 22 e. CHRISTEN PEDERSEN, dbt. 10. jan. 1740 i Skagen, † 26. maj 1743.
- 23 f. JEPPE PEDERSEN, f. 1741 (?) i Skagen, konf. 1756 sst. – Skipper i Skagen. 1797 død på rejse til Lübeck; 22. aug. s.å. skifte i Skagen. – G. m. Inger Nielsdatter – ingen børn.
- 24 g. INGEBORG PEDERSDATTER, dbt. 8. juni 1742 i Skagen, † 11. juli 1815. – G. 17. dec. 1773 i Skagen m. skipper sst. Jens Simonsen Holmboe.
- 25 h. MARQUETTE PEDERSDATTER, dbt. 12. juni 1744 i Skagen, † 11. juli s.å.
- 26 i. GUNDEL PEDERSDATTER, dbt. 2. juli 1745, † 31. dec. 1748 i Skagen.
- 27 j. JACOB PEDERSEN, dbt. 1. okt. 1747 i Skagen, † 23. april 1748 sst.
- 28 k. JACOB PEDERSEN BRØNNUM, f. 2. april 1749 i Skagen, dbt. 11. s.m., † 20. juni 1820 på Gjorslev, begr. i Holtug. – Student 1770 fra Aalborg Kathedralskole, hvor rektor G. F. Thestrup gav ham tilnavnet Scavenius (: Skagbo), som tilføjedes i hans testimonium til akademiet. Han er således STAMFADER TIL SLÆGTEN SCAVENIUS. Studierne måtte opgives, og han indtrådte som volontør i Rentekammeret. 1776 ass. i Asiatisk Kompagni; fra 1778 (nov.) til 1792 (febr.) udstationeret i Bengalen, hvor han avancerede til førstefaktor. 1792 (aug.) ankom han til Kbh., belønnet med Kompagniets hædersmedalje; 1793 justitsråd, s.å. købte han for 200.000 rdlr. Gjorslev, Erikstrup og Søholm; mod 102.000 rdlr. erhvervede han 1798 (7. juni) skøde på Klintholm gård og gods fra købmand Ditlev Staals enke, Karen Berg (tingl. 27. s.m.); 1811 etatsråd. Gennemførte udskiftning af bondejorden, indhegning og fredning af skovene, samt udviklede kridtstensbrydningen på Stevns Klint og anlagde kridtfabrikken ved Bøgeskov. Udmærkede sig ikke blot som godsejer, men også som bogsamler; interesserede sig særligt for matematik, historie og sprog, og udsatte anonymt de præmier, der tildeltes Werlauff og Outzen for

deres undersøgelser af det danske sprogs stilling i Slesvig, historisk og aktuelt. – G. 3. okt. 1793 i Kbh. (Hlg.) m. Karine Lucie Debes (F.: justitsråd, højesteretsassessor Lucas D. og Christiane Suhr), f. 4. maj 1775, dbt. Hlg., † 25. jan. 1825 i Kbh. (VF). – 6 børn: Sjette slægtled, nr. 31-36.

- 29 l. MARGRETHE PEDERSDATTER, dbt. 18. juni 1751 i Skagen, † 22. maj 1812 sst. – G. 19. dec. 1784 sst. m. skipper og handelsmand i Skagen, Søren Jensen Degn.
- 30 m. GUNDEL PEDERSDATTER, f. 17. okt. 1755 i Skagen, † 20. nov. s.å.

Sjette slægtled

GODSEJER, ETATSRÅD JACOB BRØNNUM SCAVENIUS' BØRN MED KARI-
NE LUCIE DEBES (se nr. 28):

- 31 a. PEDER BRØNNUM SCAVENIUS, f. 6. jan. 1795 i Kbh., dbt. 12. febr. (T), † 4. dec. 1868 på Gjorslev. – 1812 student (priv.), 1816 (18. april) cand. jur., s.å. (8. aug.) til 1834 auskultant i Rentekammeret, 1818 (23. maj) kammerjunker, 1820 ejer af de gjorslevske godser, 1826 afkøbte han sin broder Klintholm; 1828-1858 repræsentant i Nationalbanken, 1835-1848 deputeret i Roskilde stænderforsamling som repræsentant for sædegaardsejerne, 1839 medstifter af og til 1842 form. for Præstø amts landøkonomiske Forening, 1840 kammerherre, 1842-1844 amtsrådsmedl., 1843 (22. sept.) OPHØJET I ADELIG STAND (patent af 22. dec. s.å.); 1848 kongevalgt medl. af Den grundlovgivende Rigsforsamling, 1854-1859 kongevalgt medl. af Rigsrådet, 1857 medstifter af og bankrådsmedl. i Privatbanken, 1865 medstifter af Oktoberforeningen, oprettede det Scavenius'ske Fideikommiss; interesserede sig for astronomi og var som faderen bibliofil. R* (1845), K¹ (1854). – G. 12. maj 1837 (VF) m. Charlotte Sophie Meincke (F.: by- og herredsfoged, etatsråd Carl Hønfik Lydium M. og Anna Elisabeth Dorothea Falck), f. 8. dec. 1811 (G), † 24. juni 1872 i Rom. – 5 børn: Syvende slægtled I, nr. 37-41.
- 32 b. ANNE CHRISTINE, f. 24. marts 1798, dbt. 8. maj s.å. i Kbh. (VF), † 25. juli 1882 på Kongsdal. – G. 29. marts 1833 på Kongsdal m. historiker, rektor i Sorø, etatsråd Hector Frederik Janson Estrup (F.: Peder E. og Gedske Cathrine Jungersen), f. 5. jan. 1794 i Randers, † 29. dec. 1846 på Kongsdal. (Han g. 1^o 1. juni 1822 i Holtug m. nedennævnte søster, Jacobine Scavenius).
- 33 c. JACOBINE, f. 28. sept. 1800, dbt. 1. marts 1801 i Kbh. (VF), † 7. juni 1829 i Milano. – G. 1. juni 1822 i Holtug m. historiker, rektor i Sorø, etatsråd Hector Frederik Janson Estrup (F.: Peder E. og Gedske Cathrine Jungersen), f. 5. jan. 1794 i Randers, † 29. dec. 1846 på Kongsdal. (Han g. 2^o 29. marts 1833 m. ovennævnte søster, Anne Christine Scavenius).
- 34 d. En datter, † 10 timer gammel, begr. i Kbh. (VF).
- 35 e. LUCAS FREDERIK, f. 25. okt. 1806, dbt. 12. dec. s.å. (VF), † 30. juli 1832 i Neapel. – 1825 student (Sorø Akademi), 1830 (23. okt.) cand. jur., 1831 (16. april) kammerjunker.
- 36 f. JACOB BRØNNUM, f. 15. okt. 1811 i Kbh., dbt. 15. dec. s.å. (VF), † 6. aug. 1850 i Teplitz (Tjeksl.) – 1829 student (Sorø Akademi), 1831 cand. phil. (sst.), 1838 ejer af Basnæs ved Skælskør, 1841 kammer-

junker, 1843 hofjægermester, 1844 (20. marts) OPHØJET I ADELIG STAND. – G. 27. maj 1843 i Kbh. m. Henriette Sophie Bertha Eleonore komtesse Moltke (F.: godsejer, geheimestatsminister, ekstraordinær assessor i højesteret, præsident i det slesvig-holsten-lauenborgske kancelli, kammerherre Otto Joachim greve M. og Sophie Henriette Maria von Düring), f. 6. okt. 1819 i Kbh., † 19. dec. 1898 på Spegesborg v. Skælskør. (DAA, 1921, 527, 532). – 4 børn: Syvende slægtled II, nr. 42-45.

Syvende slægtled

I

GODSEJER, KAMMERHERRE PEDER BRØNNUM SCAVENIUS' BØRN MED CHARLOTTE SOPHIE MEINCKE (se nr. 31):

- 37 a. JACOB FREDERIK SCAVENIUS, f. 12. sept. 1838 i Kbh., dbt. i Holtug, † 26. nov. 1915 i Kbh., begr. i Holtug. – 1857 student (Metrop.), 1863 (23. jan.) cand. polit., rejste udenlands, men afbrød rejsen for at deltage som frivillig i krigen 1864, medl. af og en tid sekretær for Augustforeningen, 1865-66 medl. af Rigsrådets folketing, 1866 (4. juni)-1895 (9. april) medl. af Folketinget for Præstø amts 1. kr., Store Heddinge, 1875 (18. jan.) kammerherre, 1880 (24. aug.)-1891 (6. juli) minister for kirke og undervisningsvæsenet i ministeriet J. B. S. Estrup, 1898 (5. april)-1901 (3. april) igen medl. af Folketinget for Odense amts 1. kr., Odense, 1896 stifter af Højres Fremskridtsgruppe. Ejede ved faderens død Gjorslev og senere Erikstrup, Søholm, Segnhaus, Farumgård og Bredelykke. Medl. af flere bestyrelser og kommitteer. D.M. (1864), R^{*} (1878), K² (1881), K¹ (1884), S.K.^{*} (1888), F.M. 1. (1903). – G. 21. juni 1865 i Kbh. (G) m. Louise Sophie Castonier (F.: oberstløjtn., kammerherre Frederik Julius Christian C. og Annie Catharine O'Ferrall), f. 4. sept. 1844 i Christianssted, St. Croix, † 6. nov. 1920 i Kbh. (DAA, 1919, 514 f.). – 7 børn: Ottende slægtled I, nr. 46-52.
- 38 b. CARL SOPHUS, f. 9. aug. 1839, dbt. 30. sept. i Holtug, † 14. febr. 1901 i Kbh. (VF). – 1859 student (priv.), 1864 (21. juni) cand. polyt., 1868 ejer af Klintholm, 1893 (21. febr.) kammerherre. – G. 26. aug. 1869 i Kbh. m. Annie Julie Emely Gustave THYRA Castonier (F.: oberstløjtn., kammerherre Frederik Julius Christian C. og Annie Catharine O'Ferrall), f. 25. nov. 1850 i Kbh., † 3. dec. 1930. (DAA, 1919, 514 f.). – 10 børn: Ottende slægtled II, nr. 53-62.
- 39 c. KARINE LUCIE ELISABETH, f. 2. okt. 1840 på Gjorslev, dbt. 20. maj 1841 (Holtug k.), † 25. april 1920. – Forfatterinde, skrev mest under pseudonymet Joh. Sandel. – G. 28. aug. 1861 (Holtug k.) m. ritmester Hans Rudolph baron Wedell-Wedellsborg (F.: generalløjtn., kammerherre Joachim Godske baron W.-W. og Gregersine Olave Juel), f. 12. dec. 1825 i Odense, † 10. april 1871 på Vallø. (DAA, 1951, II, 159, 163).
- 40 d. ANNA CHRISTINE, f. 26. maj 1842 på Gjorslev, dbt. 24. juli s.å. (Holtug k.), † 21. aug. 1900 i Kbh. – Ugift.
- 41 e. PEDER BRØNNUM, f. 30. juli 1845 på Gjorslev, dbt. 12. okt. (Holtug k.), † 26. marts 1914 i Vor. – 1864 student (Herlufsh.), 1868 ejer af Petersgaard, 1870 (14. jan.) cand. jur., 1872 ejer af Voergaard og 1881

af Dronninglund Storskov, landvæsenskommissær, tiendeafløsningskommissær, medl. af Hjørring amtsråd. R* (1894), D.M. (1899). – Ugift.

II

GODSEJER, KAMMERJUNKER, HOFJÆGERMESTER JACOB BRØNNUM
SCAVENIUS' BØRN MED HENRIETTE SOPHIE BERTHA ELEONORE
KOMTESSE MOLTKE (se nr. 36):

- 42 a. Karine Lucie (LUCY) Sophie SCAVENIUS, f. 30. aug. 1844 på Basnæs, hjemmedbt. 4. jan. 1845 i Tjæreby k. 18. maj s.å., † 31. jan. 1920 på Borreby, begr. i Magleby. – G. 26. okt. 1867 (Tjæreby k.) m. cand. polyt., landvæsenskommissær, kammerherre Carl Vilhelm Behagen Castenschiold til Borreby (F.: cand. jur. Adolph Frederik Holten C. og Else Marie Olsen), f. 14. febr. 1837 på Borreby, † 23. juli 1919 sst., begr. i Magleby. (DAA, 1943, II, 26, 28).
- 43 b. BERTHA ERNESTINE LEONORE, f. 21. febr. 1846, dbt. 1. juni s.å., † 21. febr. 1849.
- 44 c. Sophie Henriette Marie Jacobine, f. 19. okt. 1847, dbt. 5. dec. s.å. i Tjæreby k., † 13. marts 1850 på Basnæs, begr. 30. marts s.å.
- 45 d. OTTO Jacob Brønnum, f. 19. maj 1849 på Basnæs, dbt. 15. juli s.å. i Tjæreby k., † 29. okt. 1913 i Kbh. – 1867 student (Herlufsh.), 1870 cand. phil., uddannet i landvæsenet, 1867-1907 ejer af Basnæs, 1876 hofjægermester, direktør for Frederiksborg Fuldblodsstutteri fra 1878 til dets nedlæggelse 1898, form. for Foreningen til den ædle Hesteavl's Fremme 1879-1901, medl. af Sorø amtsråd 1883-1901, medl. af Sorø amts landøkonomiske Selskabs bestyrelse 1885-1901 – de tre sidste år tillige form.; medl. af Det kgl. Landhusholdningsselskabs bestyrelse 1886-1901, 1887 kammerherre, 1890-1898 folketingsmand for Skælskør kreds, i en årrække form. for Foreningen for rationel Halvblodsavl i Sjælland, for Sorø amts Hesteavl's forening, for De samvirkende sjællandske Landboforeningers udvalg for hesteavl, for Hingsteskuekommissionen og for Statsdyrskuekommissionen foruden talrige andre politiske, kommunale og landøkonomiske hverv. R* (1886), D.M. (1893) – G. 3. jan. 1874 på Gl. Estrup m. Christiane komtesse Scheel (F.: kammerherre Jørgen lensgreve S. og Christiane Ditlevine Caroline Munk), f. 28. jan. 1855 på Gl. Estrup, † 13. juli 1934 i Kbh. (DAA, 1943, II, 138 f., 141). – 3 børn: Ottende slægtled III, nr. 63-65.

Ottende slægtled

I

GODSEJER, KULTUSMINISTER, KAMMERHERRE JACOB FREDERIK SCAVENIUS' BØRN MED LOUISE SOPHIE CASTONIER (se nr. 37):

- 46 a. Peder (PEER) BRØNNUM SCAVENIUS, f. 12. april 1866 på Segnhøsgaard, dbt. 16. maj s.å. i Store Heddinge k., † 27. marts 1949. – 1881 lærling i marinen, som skibsdreng og senere som matros besøgte han Sydamerika og Afrika, 1889-1891 ejer af Farumgaard; drev derefter journalistik, 1892 (april) indtrådte i »Københavns« redaktion sammen med Ove Rode, 1892 (juli) købte han bladet, som atter

- solgtes okt. s.å.; 1894 deltager i Dr. Hertzkas frilandsekspedition, hvis formål var at grundlægge en social-liberal fristat på Kenyahøjlandet, berejste og skildrede i flere bøger Forindien, 1908 hofjægermester. – G. 1° 28. april 1892 i Kbh. (G) m. Emma Andrea FERNANDA Mourier-Petersen (F.: godsejer, kammerherre, jægermester Peter Paul Christian Ferdinand M.-P. og Alvilda Dahl), f. 16. april 1871 på Rugaard, † 13. juni 1957, ægteskabet opløst 1905; 2° 8. juni 1907 m. CATHARINA de Grinewsky, f. 5. april 1866 i Rusland, † 18. juni 1923, ægteskabet opløst 1910. (Hun g. 1° m. russisk kammerherre og generalguvernør i Podolien Pierre de Katalay). 3° 17. sept. 1924 m. ALVILDA Rasmussen, f. 14. juli 1880, † 29. jan. 1944. 4° 8. nov. 1946 i Kbh. (Johs.) m. FRIEDA Christiane Thalia von Leitner (F.: sagfører Viggo August Philipp von L. og Dagmar Clothilde Staggeimeier), f. 25. aug. 1891 i Århus, † 5. jan. 1971. – 2 børn i 1. ægt.: Niende slægtled I, nr. 66-67.
- 47 b. Julius FREDERIK Christian, f. 8. april 1868 på Segnhusgaard, dbt. 28. maj s.å. i Store Heddinge k., † 22. sept. 1923. – 1886 student (Metrop.) 1894 (12. juni) cand. jur., 1895-1900 ass. i 1. revisionsdept. i finansministeriet, 1895 (24. jan.) ejer af Egebækssande v. Thisted, 1903 (2. febr.) overretssagfører, 1909 forpagter af Gjorslev, Søholm og Erikstrup godser, arvede de to førstnævnte ved faderens død; form. for De forenede Landboforeninger i Præstø amt og for Præstø amts Landboforening, medl. af bestyrelsen for Østsjælland-ske Jernbaneselskab og for selskabet Højruplund samt af repræsentantskabet for Arbejdsgivernes Ulykkesforsikring. – G. 10. febr. 1914 i Kbh. m. ELSE Rosen Haxthausen (F.: borgmester Christian Frederik H. og Ida Rosen), f. 2. juli 1891 i Holbæk, † 2. april 1963. (Hun g. 2° 6. febr. 1927 i Gentofte m. godsejer Julius Valdemar Noël til Juulskov). (DAA, 1945, II, 66, 69). – 3 børn: Niende slægtled II, nr. 68-70.
- 48 c. ALIX Karine Lucie, f. 29. nov. 1869 på Gjorslev, dbt. 15. jan. 1870 (Holtug k.), † 24. febr. 1957. – Uddannet ved landvæsenet, fra 1901 fæsterske af Søgaard ved Klippinge, medl. af bestyrelsen for landbrugskolonierne for fattige børn. – Ugift.
- 49 d. CARL Sophus, f. 24. juli 1871 på Gjorslev, dbt. 17. aug. s.å. (Holtug k.), † 11. marts 1950 i Kbh. – Frekventerede 1883-86 Sorø Skole, 1889 hovedeksamen (Metrop.), 1892 ass. i marineministeriets kommissariatsdept., 1898 kontorchef i ulykkesforsikringsselskabet »Folket«, 1901 tillige direktør for den skandinaviske afd. af livsforsikringsselskabet »Royal Belge«. – G. 6. febr. 1901 på Dragsholm m. Bertha Henriette Frederikke (FRITZE) de Falsen baronesse Zytphen-Adeler (F.: kammerheere Frederik (Fritz) Herman Christian de Falsen baron Z.-A. og Malvina Cecilia Georgette de Falsen), f. 28. juli 1875 på Dønnerup, † 4. maj 1955. (DAA, 1951, II, 247, 249). – 4 børn: Niende slægtled III, nr. 71-74.
- 50 e. HARALD Roger, f. 27. maj 1873 på Gjorslev, dbt. 3. juli (Holtug k.), † 22. april 1939 i Haag. – 1892 student (priv.), 1900 mag. art. (fransk), s.å. volontør i udenrigsministeriet, 1901 ass., 1904 legationssekretær i Petrograd, 1909 i Paris, 1911 legationsråd i London, 1912-1918 gesandt i Petrograd, 1915 kammerherre, 1920-1922 udenrigsminister i ministeriet Neergaard II, 1923 gesandt i Rom, derefter

- i Haag og Bern til sin død. Repræsenterede i Petrograd en halv snes stater efter revolutionen 1917, indbragte som den danske regerings »agent« Østgrønlandssagen for Den mellemfolkelige Domstol i Haag (1923-1933), og deltog i tilrettelæggelsen af proceduren. R[★] (1910), D.M. (1917), F.M.1. (1918), K¹ (1920), S.K.[★] (1935), (M.T.Kfh.) (I.F.1.) (Chin.G.H.1.) (F.Æ.L.2.) (I.M.& L.1.) (N.L.1.) (Po. P.R.1.) (P.S.1.) (Pr.r.K.1.3.) (R.St.A.1.) (R.r.K.1.) (S.H.E.1.) (Stb.Kr.M.) (S.V.1.) (U.F.K.1.) (Ø.L.1.) (Ø.r.K.1[★]). – G. 14. jan. 1909 i Vejle m. Anna Sofie Steensen (F.: margarinefabrikant Hans Slott S. og Marie Catharina Iversen, f. Knudsen), f. 19. jan. 1889, † 7. sept. 1962. (F.M.1.) (M.T.Kfh.) (Po.r.K.) (Pr.r.K.2.3.) (Ø.r.K.1.) (F.Æ.L.5.) (Stb.Kr.M.) (R.r.K.2.).
- 51 f. BIRGITTE, f. 12. april 1875, † 3. juli 1959.
- 52 g. KNUD Gjord, f. 21. sept. 1879 på Gjorslev, dbt. 23. okt. s.å. (Holtug k.), † 14. maj 1955 i Kbh. – Forretningsmand i filmbranchen (Skandinavisk film import og export), skabte en stor bogsamling, der måtte sælges efter den russiske revolution, hvor firmaets tilgodehavender gik tabt; i de senere år bevillingshaver til biograf i Kbh. – G. 2. juni 1907 m. HENRIETTE Olivia Dahl, f. 11. febr. 1886, † 25. dec. 1969. – 3 børn: Niende slægtled IV, nr. 75-77.

II

GODSEJER, KAMMERHERRE CARL SOPHUS SCAVENIUS' BØRN MED ANNIE JULIE EMELY GUSTAVE THYRA CASTONIER (se nr. 38):

- 53 a. JACOB Frederik SCAVENIUS, f. 30. aug. 1870 på Klintholm, dbt. 28. okt. i Magleby k., † 15. nov. 1928 i Asunción, Paraguay, begr. sst. – Frekventerede 1884-1890 Sorø Skole, 1891 student, udvandrede 1899 til Argentina, 1904 til Paraguay, 1912 igen i Argentina, senere i Chile, 1920 atter i Danmark; s.å. igen til Argentina og videre til Encarnación i Paraguay, senere grosserer i Asunción, hvor han døde af malaria. – G. okt. 1923 i Villarrica, Paraguay m. Ingeborg CHRISTINE Pedersen (F.: inspektionsbetjent Jens Carl P. og Johanne Eriksdatter), f. 16. febr. 1891 i Kbh., † 6. juni 1973 i Buenos Aires. – 2 børn: Niende slægtled V, nr. 78-79.
- 54 b. Carl SOPHUS, f. 7. maj 1872 på Klintholm, dbt. 20. aug. i Magleby k., † 23. okt. 1961. – 1891 student (Sorø), 1898 (17. juni) cand. jur., 1900 godsforvalter på Klintholm gods, 1918-1945 ejer af dette, 1932 (22. sept.) kammerherre, medl. af Skovkommissionen af 18. maj 1920, af bestyrelsen for Foreningen af Skov- og Landejendomsbesiddere, af Dansk Skovforening, af hovedbestyrelsen for Tolvmandsforeningerne og af Møens Landboforening. R[★] (1934). – G. 8. okt. 1908 i London (St. Giles) m. GERDA Hansen (F.: bankdirektør Peter Vilhelm H. og Alma Rosalina Maria Monrad), f. 1. nov. 1886 i Vejle, † 16. sept. 1959. – 3 børn: Niende slægtled VI, nr. 80-82.
- 55 c. GJERTRUD Annie, f. 17. marts 1874 på Klintholm, dbt. 21. maj i Magleby k., † 10. dec. 1956 i Gentofte. – Ugift.
- 56 d. Frederik HOLGER, f. 31. okt. 1875 på Klintholm, dbt. 23. maj 1876 i Magleby k., † 7. jan. 1949 i Les Lilas, Toulon, Frankrig. – 1888-1890 i Sorø Skole, landvæsenlev, 1901 udvandrede til Argentina, 1905 til Paraguay, til 1914 medejer og bestyrer af forskellige estancias, fra

- 1914 plantageejer på St. Croix, 1922 til omkr. 1926 på Tahiti, derefter vinavler ved Toulon, Frankrig. – G. 20. marts 1926 i Marseille m. RENÉE Claire Augusta Sterlin (F.: Jean S. og Fernande Lassave), f. 20. okt. 1889 i Marseille [Les Lilas, Toulon]. – 3 børn: Niende slægtled VII, nr. 83-85.
- 57 e. ERIK Julius Christian, f. 13. juni 1877 på Klintholm, dbt. 8. aug. i Magleby k., † 29. nov. 1962 i Gentofte. – 1897 student (priv.), 1901 (20. febr.) cand. mag. i statsvidenskab, s.å. (1. april) volontør i udenrigsministeriet, 1902 fg. legationssekretær i Skt. Petersborg, s.å. ass. i udenrigsministeriet, 1903-1908 fg. legationssekretær i Stockholm, Paris og Berlin, 1909 kontorchef i udenrigsministeriet, s.å. (28. okt.)-1910 (5. juli) udenrigsminister i ministeriet C. Th. Zahle I, 1912 overordentlig gesandt og befuldm. minister i Wien og Rom, 1913 (24. juni)-1920 (30. marts) udenrigsminister i ministeriet C. Th. Zahle II, 1918 (20. maj)-1920 (17. sept.) tingvalgt medl. af Landstinget, 1922-1924 form. for Det radikale Venstres landsforbund, 1924-1932 overordentlig gesandt og befuldm. minister i Stockholm, 1925 (2. sept.)-1927 (8. jan.) tingvalgt medl. af Landstinget, 1931 (16. juli)-1937 delegeret ved Folkeforbundet, 1932-1940 form. i bestyrelsen for dagbladet »Politiken«; fra sin afsked som gesandt (1932) til 1937 til rådighed for udenrigsministeriet til deltagelse i internationale konferencer under Folkeforbundets ledelse, 1940 (8. juli) udenrigsminister i ministeriet Th. Stauning II og 1942 (4. maj) i ministeriet Buhl, 1942 (9. nov.) till. statsminister, 1943 (29. aug.) ophørte at udøve disse hverv, 1945 (5. maj) afsked. – R* (1906) (M.T.Kfh.) (B.L.L.) (Chin.G.H.1.*) (Fi.H.R.1.) (F.Æ.L.1.) (Gr.Fr.4.) (I.Kr.1.) (M.Gr.3.) (N.L.1.) (N.St.O.1.) (Pr.Kr.3.) (Pr.R.Ø.3.) (Pr.r.K.1.&3.) (R.St.A.2.) (R.St.Stan.3.) (S.H.E.1.) (Stb.V.1.) (S.V.1.) (Ø.J.Kr.1.) (Ø.L.1.*). – G. 1° 6. juli 1913 i Kbh. (C) m. EMMA Eliza Hansen (F.: højesteretsadvokat Octavius Thomas H. og Ida Antoinette Wulff), f. 2. febr. 1869 i Kbh. (C), † 26. maj 1949 (C). (Hun g. 1° 25. april 1888 m. apoteker, cand. polit. Carl Otto Valdemar Benzon); ægteskabet opløst 1946. 2° 10. sept. 1946 i Gentofte (b.v.) m. ALICE Ninon Duvantier (F.: kontorchef Alfred Marius D. og Nanny Jørgensen), f. 10. juli 1904 på Frederiksberg. (Hun g. 1° m. direktør Eric Conradt-Eberlin, f. 1. nov. 1899, † 13. maj 1943). [Gjerrild].
- 58 f. ANNIE Cathrine Sophie Agathe, f. 5. febr. 1879 på Klintholm dbt. 3. juli s.å. i Magleby k., † 28. nov. 1970. – Ugift.
- 59 g. Fergus ROGER, f. 24. okt. 1880 på Klintholm, dbt. 5. dec. s.å. i Magleby k., † 19. okt. 1958 i Hillerød. – Kunstmaler, elev af J. F. Willumsen, studieophold i Paris og Rom; udstillede bl.a. på den Frie. – G. 14. maj 1910 m. RIGMOR Alvilda Sørensen (F.: sagfører, borgmester Jens Povlsen S. og Johanne Marie Dorothea Amalie Hansen), f. 22. okt. 1888 i Nykøbing M., † 2. april 1978. – 5 børn: Niende slægtled VIII, nr. 86-90.
- 60 h. Karine Lucie SOPHY Karoline, f. 22. aug. 1882 på Klintholm, dbt. 29. okt. s.å. i Magleby k., † 19. marts 1958. – G. 22. marts 1906 i Kbh. (VF) m. Hans Benedict greve Ahlefeldt-Laurvig (F.: kammerherre, hofjægermester Christian Johan Frederik lensgreve A.-L. og Johanne Ida Birgitte Augusta baronesse Wedell-Wedellsborg), f.

12. april 1883 i Wiesbaden, † 7. dec. 1964. (DAA, 1929, II, 196 f., 202).
- 61 i. OVE Henrik, f. 1. maj 1884 på Klintholm, dbt. 6. juli s.å. i Magleby k., † 31. juli 1973. – Komponist, elev af Carl Nielsen, uddannet ved Det kgl. danske Musikkonservatorium, indehaver af Lundevanggaard (Borre, Møn). – Ugift.
- 62 j. HENRIK Edgar, f. 3. sept. 1887, dbt. 30. april 1888 i Magleby k., † 13. dec. 1933 i Kbh. – Volontør ved Det kgl. Bibliotek 1912-1930, overass. i forsikringsselskabet »Danmark«. – G. 20. sept. 1919 i Kbh. (St. A.) m. Emilie Marie Margrethe (GETHE) Steincke (F.: overretssagfører Evald Karl S. og Emilie Nielsine Bruun), f. 8. okt. 1899, † 30. juli 1972 i Gentofte. – 3 børn: Niende slægtled IX, nr. 91-93.

III

GODSEJER, KAMMERHERRE, HOFJÆGERMESTER OTTO JACOB BRØNNUM SCAVENIUS' BØRN MED CHRISTIANE KOMTESSE SCHEEL

(se nr. 45):

- 63 a. Et barn (med tilnavnet Jacob Christian Otto Brønnum Scavenius) † 18. marts 1875 på Basnæs 4 mdr. og 14 dg. gammel; begr. 24. s.m. (Tjæreby k.).
- 64 b. OTTO Christian Jacob Jørgen Brønnum SCAVENIUS, f. 10. dec. 1875 på Basnæs, hjemmedbt. 8. febr. 1876, i Tjæreby k. 28. jan. 1877, † 10. sept. 1945 i Kbh.(G) – 1887-1890 på Sorø Skole, 1893 student (Ørebro), 1897 (10. febr.) cand. mag. i statsvidenskab, s.m. volontør i udenrigsministeriet, 1899 ass., s.å. (okt.-nov.) fg. legationssekretær i Berlin, 1899-1900 attaché i Paris, 1900-1908 udsendt til Stockholm, Berlin og Paris som fg. legationssekretær, fra 1903 som legationssekretær, 1908 legationsråd, 1909 (13. sept.) kammerherre, s.å. (1. okt.) overordentlig gesandt og befuldm. minister i Skt. Petersborg, 1912 (1. okt.) – 1919 i Stockholm, 1919 form. for kommissionen til organisation af Danmarks udenrigsrepræsentation, s.å. medl. af kommissionen vedr. Danmarks tiltræden af Folkenes Forbund, 1919-1921 chef for udenrigsministeriets 1. dept., 1920 (5. april-5. maj) udenrigsminister i ministeriet M. P. Friis, 1921-1922 direktør for udenrigsministeriet, sad på en række bestyrelses- og formandsposter, bl.a. i Det store Nordiske Telegrafselskab, kontrolkomiteen for livsforsikringsselskabet »Hafnia«, Privatbanken og Det danske Stålvalseværk A/S. – R* (1907), D.M. (1912), K² (1917), K¹ (1930), (M.T.Kfh.) (Chin.G.H.1.) (F.Æ.L.2.) (I.F.1.) (I.Kr.1.) (N.O.N.1.) (P.S.2.) (Pr.R.Ø.3.) (R.St.A.1.) (R.St.Stan.3.) (Sp.C.III.3.) (S.N.1.) – G. 1° 4. april 1911 i Kbh. (C) m. Ingeborg Aagesen, f. Hansen (F.: grosserer, etatsråd James Gustav H. og Louise Augusta Bull), f. 14. juni 1873 i Gentofte, † 8. dec. 1949 i Kbh., ægteskabet opløst. (Hun g. 1° 2. aug. 1892 m. højesteretssagfører Vagn Aagesen, ægteskabet opløst). 2° 5. sept. 1927 i Kbh. (B.v.) m. Estred Charlotte Helmer-Petersen, f. Andersen (F.: prof., dr. phil. Vilhelm Rasmus Andreas A. og Kirstine Charlotte Mathilde Friderichsen), f. 26. juli 1892 i Kbh. (G), dbt. sst., † 13. febr. 1970. (Hun g. 1° 20. sept. 1913 (C) m. legationssekretær, cand. jur. Kai Helmer-Petersen, ægteskabet opløst 1925).

- 65 c. **MOGENS Erik Frederik Peter Brønnum**, f. 2. sept. 1877 på Basnæs, hjemmedbt. 16. okt. s.å.; i Tjæreby k. 20. juni 1880, † 8. aug. 1949. – Afdelingschef i Det forenede Oliekompagni. – G. 22. dec. 1910 m. **Paula Cecilie Elisabeth Jensen** (F.: sekretær A. P. J. og Alma Bolette Henriette J.), f. 20. aug. 1884, † 13. nov. 1976 på Frederiksberg. – Den med hofjægermester Jacob Brønnum Scavenius til Basnæs (se nr. 36) i 1844 (20. marts) adlede gren af Scaveniusslægten uddøde således i mandslinien 8. aug. 1949.

Niende slægtled

I

FORFATTER, HOFJÆGERMESTER PEDER BRØNNUM SCAVENIUS' BØRN
MED EMMA ANDREA FERNANDA MOURIER-PETERSEN (se nr. 46):

- 66 a. **Marie Louise Alvilda (VISSE) SCAVENIUS**, f. 17. febr. 1897 på Gjorslev, dbt. i Holtug k., † 7. jan. 1978. – G. 4. juni 1919 i Kbh. (B) m. kontreadmiral **EMMANUEL Briand de Crèvecoeur** (F.: oberstløjtn. Holger Prytz og Antonie Betzy Philibertha Briand de C.), f. 18. juni 1882 i Århus, † 2. juli 1968, ægteskabet opløst 1938. (Han g. 1^o 2. okt. 1908 i Kbh. (VF) m. Karen Eschricht, ægteskabet opløst).
- 67 b. **ELISABETH Anna Charlotte Sophie (SYSSA)**, f. 28. okt. 1898 på Gjorslev, dbt. i Holtug k., † 19. marts 1962 i Randers. – G. 1. juni 1918 i Kbh. (Kastelsk.) m. oberst i hæren **Aage Carl Jacob Alexander Hartz** (F.: skomager J. H. E. H. og Karen Kirstine Hansen), f. 19. dec. 1882 i Odense, † 7. dec. 1948.

II

GODSEJER, OVERRETSSAGFØRER JULIUS FREDERIK CHRISTIAN SCAVENIUS' BØRN MED ELSE ROSEN HAXTHAUSEN (se nr. 47):

- 68 a. **INGEBORG Julie Ida Brønnum SCAVENIUS**, f. 7. dec. 1914 på Gjorslev, † 8. juli 1967. – G. 16. okt. 1940 i Nyborg m. læge **Wladimir Euanowitch Bolotin** (F.: Eugenij Iwanowitch og Ellena Karlowna, f. Reinholdt), f. 21. jan. 1911, ægteskabet opløst 1946. (Han g. 2^o 16. nov. 1946 m. Margrethe Elling, ægteskabet opløst 1952; 3^o 28. maj 1952 m. overlæge Augusta Widhe).
- 69 b. **ANNIE LOUISE Brønnum**, f. 27. febr. 1916 på Gjorslev, dbt. 8. april i Holtug k. – G. 1^o 20. aug. 1935 i Kbh. (VF) m. dir. **HENRY Raoul Luppy**, f. 8. maj 1898, ægteskabet opløst; 2^o m. proprietær **Jørgen Hartel**, ægteskabet opløst; 3^o 30. april 1958 i Kbh. (b.v.), kirkelig viet 19. marts 1960 (St. A.) m. sekretær **Poul Børge Bisgaard Ulbricht** (F.: adoptiv søn af professorinde Ingrid U., f. von Bülow Ravens), f. 3. okt. 1905. [Kbh.].
- 70 c. **KAREN Margrethe Fritze Brønnum**, f. 26. sept. 1917 på Gjorslev, dbt. Frederiksberg k. – Lottekompanjichef 1965–1968, distriktslotte 1968–1974. – G. 1^o 19. aug. 1939 i Kbh. (b.v.) m. sekondløjtn. **CARL Gustav Frederik Henckel Collet Rosen**, f. 14. marts 1917, ægteskabet opløst; 2^o 29. nov. 1941 i Nyborg (katolsk k.) m. proprietær **PREBEN Christian Sonne-Schmidt** (F.: Axel S.S. og Magda Scheel Solberg), f. 6. maj 1911 i Gentofte. [Spanien].

III

DIREKTØR CARL SOPHUS SCAVENIUS' BØRN MED BERTHA
HENRIETTE FREDERIKKE (FRITZE) DE FALSEN BARONESSE
ZYTPHEN-ADELER (se nr. 49):

- 71 a. ALIX Brønnum SCAVENIUS, f. 13. maj 1902 i Kbh. – Malerinde. – G. 25. okt. 1923 i Kbh. (B) m. ritmester Christian Frederik Haxthausen (F.: maskinfabrikant Hans Peter Christian H. og Anny Andrea Catharina Georgia Klein), f. 21. juli 1887 i Kbh., † 11. juli 1932 sst. (Han g. 1° 11. okt. 1910 i Randers (St. M.) m. Selma Margrethe Kragelund, ægteskabet opløst). (DAA, 1945, II, 65 f., 68). [Paris].
- 72 b. JACOB (JACK) Frederik Gregers Brønnum, f. 5. marts 1904 i Klampenborg, † 3. marts 1976. – 1916-1921 på Sorø Skole (realeks.), efter aftjening af værnepligt ved gardehusarerne og hjemsendelse som løjtn., udvandret til U.S.A., trafikflyver Chicago-Denver, pilot i Alaska, oberstløjtn. i U.S. Air Force m. station i Alaska, 1956 jur. eks. ved Illinois University, jurist i Alaska, 1964 luftfartsdirektør for Alaska under U.S.A.s luftfartsstyrelse, afgået. – G. 1° m. NN., ægteskabet opløst; 2° m. Irma Pahl, f. 3. april 1914. – En datter af første ægteskab, navn ukendt.
- 73 c. FRITZ Brønnum, f. 15. jan. 1908, † 1923. – Ugift.
- 74 d. JØRGEN Ove Brønnum, f. 31. marts 1917 i Kbh. – 1936 student (Østersøgades gymn.), 1944 cand. jur., fg. sekretær i arbejds- og socialministeriet, s.å. i udenrigsministeriet, 1947 (1. marts) sekretær, 1948 (1. sept.) legationsssekretær i Warszawa, 1951 (1. febr.) sekretær i udenrigsministeriet, 1952 (1. maj) ambassadesekretær i London, 1954 (20. febr.) sekretær i udenrigsministeriet, s.å. fuldm., 1960 (jan.) ambassadesekretær i Washington, 1962 ekspeditionssekretær i udenrigsministeriet, 1965 kontorchef, 1969 ambassaderåd i Berlin, 1975 kontorchef i udenrigsministeriet. R* (1956) (Fi.H.R.3¹) (Stb.Kron.M.E.II.) – G. 11. okt. 1958 (Helleruplund k.) m. Inge Groth (F.: grosserer Johannes Ludvig Petersen og Ella Christiane Hansen), f. 18. aug. 1923 på Frederiksberg. [Charlottenlund]. – 1 barn: Tiende slægtled I, nr. 94.

IV

DIREKTØR KNUD GJORD SCAVENIUS' BØRN MED
HENRIETTE OLIVIA DAHL (se nr. 52):

- 75 a. Birgitte (BITTEN) Louise Brønnum SCAVENIUS, f. 4. jan. 1909 i Kbh. – Statsautoriseret translator i fransk. – Ugift. [Kbh.].
- 76 b. ANNEMARIE Gudrun Brønnum, f. 16. jan. 1912 i Roskilde, dbt. sst. (katolsk k.). – Malerinde, journalist. – G. 16. febr. 1937 i Stockholm (b.v.) og kirkelig viet 10. april s.å. i Kbh. m. advokat Olof Rutger af Robson (F.: brukspatron Rutger OLOF August af Robson og Ida Caroline Lundin), f. 18. jan. 1904, † 8. aug. 1956. . . .
- 77 c. INGER Vibeke Brønnum, f. 12. april 1917. – Realeks., sproguddannelse i England, 1939 (medio okt.) ansat i Londonambassaden, 1940 (dec.) sekretær i Det danske Råd i London, 1941 (marts) friv. i britisk kvindekorp (ATS), 1942 officer i samme, 1944 overflyttet til

det norske admiralitet i London, indtrådte i det norske lottekorps og var med officersstatus med det første hold til Norge i maj 1945, 1946 og fremover beskæftiget inden for humanitært arbejde som sekretær – de sidste 11 år ved WHO. (Chr.X.Fr.M.) (Chr.X.Kr.E.M.) (N.D.M.) – G. 25. sept. 1946 i Kbh. m. stabschef, major Werner MICHAEL Iversen (F.: lektor Michael I. og Asta Frisch), f. 14. juni 1893 i Kbh., † 18. april 1967. (R*) (Chr.X.Fr.M.) (Chr. X.Kr.E.M.) (F.Æ.L.5.) (Stb.D.M.) (Stb.F.&G.St.) (Stb.V.4.) – [Lyngby].

V

GROSSERER JACOB FREDERIK SCAVENIUS' BØRN MED INGEBORG
CHRISTINE PEDERSEN (se nr. 53):

- 78 a. PALLE Egon SCAVENIUS, f. 18. febr. 1916. – Ugift. [Børkop].
79 b. CARMEN Thyra, f. 18. aug. 1920 i Buenos Aires. – Uddannet keramik- og ergoterapeut. – G. 25. april 1945 i Kbh. (Jac.) m. civilingeniør Charles Henry Krayenbühl (F.: ingeniør, cand. polyt. Jean Charles Valdemar K. og Fanny Elizabeth Thiele), f. 8. maj 1907 på Frederiksberg (fransk reform. k.). [Hellerup].

VI

GODSEJER, KAMMERHERRE CARL SOPHUS SCAVENIUS' BØRN MED
GERDA HANSEN (se nr. 54):

- 80 a. KARINE Lucie Brønnum SCAVENIUS, f. 25. juli 1909, † 31. marts 1932. – G. 10. sept. 1929 m. hofjægermester Gregers Juel til Juelsberg (F.: kammerherre Hans Rudolf J. og Ellen Bolette baronesse Wedell-Wedellsborg), f. 20. jan. 1896 på Hverringe. (Han g. 2° 14. aug. 1937 m. Gunilla Hilma Inga Charlotta Ankarcona). (DAA, 1927, II, 62, 64).
81 b. CARL CHRISTIAN Brønnum, f. 6. aug. 1915, dbt. 11. nov. s.å. i Magleby k. – 1935 student (Stenhus), landbrugsuddannet, 1940 løjtn. af res. i livgarden (1950: major, 1969 oberstløjtn.), 1944 udd. i den engelske hærs Special Forces, 1945 engelsk midlert. Captain, s.å. ejer af Klintholm gods, 1945-1960 medl. af bestyrelsen for Foreningen af Skov- og Landejendomsbesiddere i Danmark, 1946-1960 for Møns Landboforening, 1955 for Det kgl. danske Landhusholdningsselskab, for Præstø amts Landboforening (form. 1960-1981) og for Reserveofficersforeningen i Danmark (form. 1961-1968); form. for Møen, Bogø og Sydsjællands Sukkerroedyrker Forening, 1963-1968 for Dansk Automobil Klub, 1966-1981 medl. af Statens Husdyrbrugsudvalg, form. for dansk afd. af Nordisk Avlsforening for beefracer, 1967-1975 for De samvirkende sjællandske Landboforeningers maskinudvalg, 1971-1976 for Fællesudvalget for Avlsvægeksporsten, 1969-1980 medl. af bestyrelsen for De samvirkende danske og 1968-1981 De samvirkende sjællandske Landboforeninger, 1971-1975 medl. af Landsudvalget for bygninger og maskiner, 1972-1976 medl. af Landbrugsrådet, fra 1972 bestyrer af Klintholm gods; 1955 (8. marts) hofjægermester, 1970 (1. jan.) kammerherre. R¹ (1980) (Chr.X.Kr.E.M.) (1947) (Hjv.F.T.) (1959) (R.O.H.T.)

- (1978) (A.M.F.3.) (Fi.R.F.T.) (N.V.O.H.T.1.) (Stb.B.E.3.) (Sv.R.O.H.T.) (Sv.Cf.B.F.T.2.) – G. 1° 28. okt. 1943 i Kbh. (B) m. **BIRTE** Elsebe Rist (F.: direktør, cand. polyt. Torben R. og Gerda Sonne), f. 30. april 1918 på Frederiksberg, ægteskabet opløst 1966. (Hun g. 2° 24. april 1975 på Ravnholt m. kammerherre, hofjægermester Christian Ove Sehestedt Juul til Ravnholt, Hellerup og Lykkesholm). (DAA, 1976-1978, 219); 2° 2. aug. 1966 m. **YVONNE** Birte Westermann (F.: grosserer, forlagsboghandler Poul W. og Esther Elizabeth Møldrup), f. 28. april 1930 i Ægypten, dbt. i Kbh. (VF). (Hun g. 1° m. Peter Thiede). [Klintholm, Borre, Møn]. – 3 børn af 1. ægt.: Tiende slægtled II, nr. 95-97.
- 82 c. **Charlotte Elisabeth (LITTE)** Brønnum, f. 18. juni 1930 på Klintholm, †13. maj 1954. – G. 1. sept. 1951 i Magleby k. m. Gustaf Fredrik baron Blixen-Finecke (F.: kammerherre hofjægermester Carl August baron B.-F. og Brita Elisabeth Ekström), f. 1. sept. 1920 på Sevedö, † 30. april 1966. (Han g. 2° 3. marts 1960 i Nyeri, Kenya (St. Cuthbert) m. Carin Sigrid Eleonore grevinde von Rosen. (DAA, 1953,II, 14,16).

VII

VINAVLER FREDERIK HOLGER SCAVENIUS' BØRN MED RENÉE CLAIRE AUGUSTA STERLIN (se nr. 56):

- 83 a. **LILAS Fernande Andrée Thyra SCAVENIUS**, f. 9. jan. 1927 i Marseille, Frankrig. – Pianoslærerinde. – Ugift. [Paris].
- 84 b. **YVES André Fernand**, f. 13. maj 1935 i Aix-en-Provence, Frankrig. – Flyverofficer. – G. 8. juli 1961 sst. (Sainte Victoire) m. Françoise Donnier, f. 1937 sst. – [Aix-en-Provence]. – 2 børn: Tiende slægtled III, nr. 98-99.
- 85 c. **CLAUDE Jeanne Andrée Terminusius**, f. 4. febr. 1941 i Toulon, Frankrig. – Kandidat i psykologi fra universitetet i Aix-en-Provence. – G. 30. juli 1966 i Vauvenargues, Frankrig, m. chargé d'affaire for Middle East and Far East at the Direction of International Affairs of the French National Space Agency i Paris Jean-Claude François Laporte (F.: André L. og Germaine Thibault), f. 4. nov. 1941 i Paris. – [Paris].

VIII

KUNSTMALER FERGUS ROGER SCAVENIUS' BØRN MED RIGMOR ALVILDA SØRENSEN (se nr. 59):

- 86 a. **MAÏA Maria Elisabeth Rigmor Brønnum SCAVENIUS**, f. 10. marts 1911 i München. – G. 18. aug. 1932 (Mess.) m. sognepræst **AXEL** Peter Sonne Dam (F.: folketingsmand, dr. phil. Axel Otto Markus D. og Charlotte Kirstine Sonne), f. 26. febr. 1905 på Frederiksberg, dbt. i St. Ma. – [Regstrup].
- 87 b. **PEER** Christian Brønnum, f. 10. sept. 1912, dbt. i Fodsløtte k. – Militærkørelærer. – G. 30. aug. 1941 i Kbh. (E) m. **BODIL** Adam (F.: Jean A. og Emma Wigen), f. 1. febr. 1916 i Kbh. [Borre, Møn]. – 4 børn: Tiende slægtled IV, nr. 100-103.
- 88 c. **Jens Erik (BOB)** Brønnum, f. 5. aug. 1915. – 1934 student (Øregård

- gymn.), 1941 cand.polyt., 1941-1967 ingeniør i Standard Electric A/S, afdelingsingeniør 1948, overingeniør 1956, 1961-1967 direktør, 1967-1978 indehaver af Monrad Kontorinventar; 1965-1967 medl. af bestyrelsen for Danspace, 1966-1967 for Standard Electric A/S. Har udtaget en række danske og udenlandske teletekniske og mekaniske patenter. – G. 1° 7. jan. 1936 i Kbh. (Mess.) m. ERNA Jacobsen (F.: kapt. i art. Jacob Konrad J. og Lizzie Nielsen), f. 7. jan. 1918, † 1975; ægteskabet opløst 1951. (Hun g. 2° 1953 m. Hjalmar Søeborg Jensen). 2° 30. april 1953 i Gentofte k. m. journalist VIBEKE Flach (F.: grosserer Carl Vilhelm Frederik F. og Rigmor Stage Nielsen), f. 15. febr. 1926 i Kbh. [Holte]. – 1 barn af 1. ægt.: Tiende slægtled V. nr. 104.
- 89 d. Hans Ove (GIB) Brønnum, f. 26. sept. 1917 på Klintholm, dbt. i Hellerup. – 1941 forstkandidat, 1943-1944 studier i Sverige, 1944-1946 ansat ved statskovvæsenet, 1947-1954 tilknyttet FAO (Washington, Latinamerika og Rom), 1954-1965 ICEM (Genève og Sydamerika); fra 1966 plantageejer i Ubatuba, Brasilien. – G. 30. maj 1941 i Hellerup (Mess.) m. HELGA Herdis Blem Larsen (F.: Osvald Peter L. og Ingeborg Agnes Blem), f. 27. juli 1918. – [Ubatuba, Brasilien]. – 4 børn: Tiende slægtled, VI, nr. 105-108.
- 90 e. Otto Ove Julius JEP Brønnum, f. 22. okt. 1920 i Hellerup. – 1941 student (Akademisk kursus), 1954 mag. art. i religionshistorie, fra 1960 ansat ved Statsbiblioteket i Århus, forskningsbibliotekar. – G. 19. maj 1944 i Udby m. arkitekt BIRTHE Dethlefsen (F.: Herman Nicolaj D. og Anna Margrethe Hartlev), f. 24. juni 1920 i Korsør, dbt. sø., † 16. okt. 1980. [Århus]. – 2 børn: Tiende slægtled VII, nr. 109-110.

IX

OVERASSISTENT HENRIK EDGAR SCAVENIUS' BØRN MED EMILIE
MARIE MARGRETHE (GETHE) STEINCKE (se nr. 62)

- 91 a. BENDT Maria Finn Brønnum SCAVENIUS, f. 6. dec. 1925 på Frederiksberg (Rosenkranskirken). – Ass. i Danske Lloyd, forskellige hverv inden for Det konservative Folkeparti og K.U., bl.a. medl. af hovedbestyrelsen for K.U.; kalkulator senere personalesekretær i S. Houlberg A/S, kommandobefalingsmand senere delingsfører i hjv., 1967 forstander ved forsvarrets civilundervisning, 1972 klinisk psykolog (udd. i Kiel), skoleleder og projektleder for voksenpædagogisk forsøgsvirksomhed i Viborg og for APU-kurser sst., medl. af hovedbestyrelsen for DAUF. – G. 1° 1. juli 1950 i Hellerup (St. Theresse) m. Birgit Cathrine Höffner (F.: grosserer Carl H. og Ida Callesen), f. 17. juni 1928 i Åbenrå; ægteskabet opløst 1954. (Hun g. 2° 1974). 2° 21. aug. 1958 i Kbh. (b.v.) m. RIGMOR Nanna Landschoff Jørgensen (F.: gårdejer Holger Chr. J. og Thora Kirsten Kathinka Jensen), f. 9. aug. 1928; ægteskabet opløst 1965. (Hun g. 2° 1970). 3° 28. dec. 1968 i Bonderup v. Næstved m. zoneperapeut, skoleleder (AOF), specialundervisningslærerinde Puk Jytte Christa Serup, f. Jørgensen (F.: fagforeningsform. Søren Bernhard J. og Kirstine Marie Lauritzen), f. 14. juli 1928 i Assens v. Mariager. (Hun g. 1° m. viceskoleinspektør Niels Serup, † 1974. [Everdrup]). – 2 børn af 1. ægt.: Tiende slægtled VIII, nr. 111-112.

SCAVENIUS I OG II

- 92 b. SUZANNE Maria Emilie Brønnum, f. 7. maj 1928 på Frederiksberg; dbt. 5. juni s.å. i Rosenkranskirken. – Overass. i udenrigsministeriet. – Ugift. [Charlottenlund].
- 93 c. THYRA Karine Maria Brønnum, f. 25. juni 1932 på Frederiksberg; dbt. 12. juli s.å. i Rosenkranskirken. – Børnehavslærerinde. – Ugift. [Herlev].

Tiende slægtled

I

KONTORCHEF JØRGEN OVE BRØNNUM SCAVENIUS' BARN MED INGE GROTH (se nr. 74):

- 94 a. LONE Brønnum SCAVENIUS, f. 19. juni 1959 i Hellerup, dbt. Helle-
ruplund k. – Studerende. – Ugift. [Charlottenlund].

II

GODSEJER, KAMMERHERRE, HOFJÆGERMESTER CARL CHRISTIAN BRØNNUM SCAVENIUS' BØRN MED BIRTE ELSEBE RIST (se nr. 81):

- 95 a. BENTE Christina Brønnum SCAVENIUS, f. 12. dec. 1944 i Stockholm.
– Mag. art. (kunsthistorie), kunstkritiker. – G. 24. maj 1974 i Kbh.
(Kastelskirken) m. skuespiller ved Det kgl. Teater JOEN Steensen
Bille (F.: Steen Andersen Josias Christopher B. og Irene Ibsen), f.
11. april 1944 på Frederiksberg; dbt. i Gentofte k. (DAA, 1962, 71).
[Kbh.].
- 96 b. Carl PETER Brønnum, f. 17. april 1947 i Hellerup, dbt. i Magleby k.
– 1965-1968 landbrugsudd. i England og Frankrig, 1970-1971 på
Næsgaard Agerbrugsskole, 1972 ejer af Klintholm Gods; 1972-1974
Niels Brocks Handelsskole og 1974-1978 Handelshøjskolen i Kbh.,
civiløkonom, HA, HD; 1975 premierløjtn. af res. (livgarden), 1977-
1979 ansat i Kjøbenhavns Handelsbank. – G. 18. dec. 1975 i Søllerød
k. m. lærerinde Annett Caja Schram-Nielsen (F.: ambassadør,
dr. phil. Erik S.-N. og Grethe Volkert), f. 27. sept. 1945 i Kbh., dbt.
i London. [Hellerup]. – 1 barn: Ellefte slægtled I, nr. 113.
- 97 c. ALETTE Karine Brønnum, f. 24. marts 1952 i Hellerup, dbt. i Magle-
by k. – Stud. mag. (teaterhistorie). – Ugift. [Kbh.].

III

FLYVEROFFICER YVES ANDRÉ FERNAND SCAVENIUS' BØRN MED FRANÇOISE DONNIER (se nr. 84):

- 98 a. RÉMI SCAVENIUS, f. 26. maj 1962 i Dijon, Frankrig.
- 99 b. FRÉDÉRIC, f. 20. okt. 1963 i Dijon, Frankrig.

IV

MILITÆRKØRELÆRER PEER CHRISTIAN BRØNNUM SCAVENIUS' BØRN MED BODIL ADAM (se nr. 87):

- 100 a. KARINE Lucie Brønnum SCAVENIUS, f. 13. nov. 1942 i Kbh., hjem-
medbt. – Sygeplejerske. – G. 3. juli 1965 i Kbh. (E) m. faglærer Axel
Erling Munck Rasmussen (F.: Kristian R. og Cathrine Småkjer), f.
17. okt. 1938, dbt. i Magleby k. [Råbylille].

- 101 b. ANNE MARIE Brønnum, f. 2. jan. 1944 i Kbh., hjemmedbt., † 7. okt. s.å.
- 102 c. PEDER Brønnum, f. 8. aug. 1945 i Kbh., hjemmedbt. – Kvægavler. – G. 6. april 1968 m. lærerinde Inger Merete Gerstrøm (F.: læge Hans Peter G. og Grete Neersted), f. 8. okt. 1944 i Århus, hjemmedbt. – [Råbylille]. – 2 børn: Ellevte slægtled II, nr. 114-115.
- 103 d. JOHAN-FREDERIK Brønnum, f. 21. okt. 1949 i Kbh. (St. P.). – Kortgrafiker ved Det kgl. Søkortarkiv. – G. 1. nov. 1979 på Kbh.s rådhus m. korttegner TOVE Møllegård Madsen (F.: gårdejer Wilhelm M. og Ellen Sørensen), f. 28. marts 1950, dbt. i Gelsted k. – [Kbh.]. – 2 børn: Ellevte slægtled III, nr. 116-117.

V

OVERINGENIØR JENS ERIK (BOB) BRØNNUM SCAVENIUS' BARN MED ERNA JACOBSEN (se nr. 88):

- 104 a. JOHNNY Olaf Brønnum SCAVENIUS, f. 16. juli 1936 i Charlottenlund, dbt. (Mess.). – Kunstmaler, billedhugger, konservator, stud. med. – G. 1° 6. jan. 1963 i Bjergsted m. lægepædagog INGA Eisenhardt (F.: maskinchef i Ø.K. Ove E. og Inga Mathiasen), f. 18. sept. 1935; ægteskabet opløst 1977. 2° 16. juni 1978 m. ANNE-MARIE Sørensen. [Göteborg]. – 4 børn: Ellevte slægtled IV, nr. 118-121.

VI

PLANTAGEEJER HANS OVE (GIB) BRØNNUM SCAVENIUS' BØRN MED HELGA HERDIS BLEM LARSEN (se nr. 89):

- 105 a. JACOB Erik Brønnum SCAVENIUS, f. 17. sept. 1942 i Kbh., dbt. i Hellerup k. – 1961 student (Herlufsh.), cand. mag. 1981. – G. 29. juni 1963 i Århus med adjunkt HANNE Buttenschön (F.: bankfuldm. Hans Børge B. og børnebibliotekar Ellen Kvist), f. 11. april 1942 i Esbjerg. [Troense]. – 1 barn: Ellevte slægtled V, nr. 122.
- 106 b. ANNIE Ingeborg Brønnum, f. 10. dec. 1944 i Hellerup, dbt. i Gentofte. – 1965 student, 1972 exam. art. i europæisk etnologi. – G. 10. febr. 1968 i Udby k. m. cand. polit., adm. direktør for Carlsberg Breweries, ltd. U.K. Michael Christian Stig Iuul (F.: professor, dr. jur. Stig I. og Grethe Gerlach), f. 26. jan. 1943 i Kbh., dbt. Frederiksberg. [Northampton].
- 107 c. MICHAEL Peter Roger Brønnum, f. 30. juni 1946 i Hellerup, dbt. i Gentofte k. – 1973 fil. kand., Lund Universitet, 1979 Doctorantje, Amsterdam Universitet, underviser ved det medicinske fakultet sst. – Ugift. [Amsterdam].
- 108 d. EVA Patricia Brønnum, f. 14. febr. 1956 i Santiago, Chile. – G. 29. nov. 1974 m. purchasing manager Stephen Bromfield Geld (F.: Carson Zachary G. og Ellen Bromfield), f. 18. april 1951 i Chicago, U.S.A. [Sao Paulo, Brasilien].

VII

FORSKNINGSBIBLIOTEKAR OTTO OVE JULIUS JEP BRØNNUM
SCAVENIUS' BØRN MED BIRTHE DETHLEFSEN (se nr. 90):

- 109 a. THOMAS MICHAEL Brønnum SCAVENIUS, f. 27. jan. 1950 i Kbh., dbt. i Udby k. – Bibliotekar. – Ugift. [Vejle].
- 110 b. Merle CHARLOTTE Brønnum, f. 11. sept. 1955 i Kbh., dbt. i Paris. – Stud. mag. – G. 19. juni 1976 i Gjerrild k. m. stud. mag. Erik Bartholdy Glenthøj (F.: Jørgen Johannes G. og Marie Bartholdy), f. 28. maj 1955 i Hassing, dbt. sst. [Tranekær].

VIII

PSYKOLOG BENDT MARIA FINN BRØNNUM SCAVENIUS' BØRN MED
BIRGIT CATHRINE HÖFFNER (se nr. 91):

- 111 a. BENEDICTE Maria Elisabeth Brønnum SCAVENIUS, f. 22. dec. 1950 i Birkerød. – Laborant. – G. 24. juni 1971 i Gladsaxe k. m. læge, forskningsleder Hans Christian Wulf, f. 18. aug. 1943. [Gentofte].
- 112 b. ALIX Maria Birgitte Brønnum, f. 15. april 1952 i Hørsholm. – Stud. mag. – g. 4. aug. 1973 i Gentofte k. m. civilingeniør Steen Studstrup, f. 19. okt. 1948. [Holte].

Ellevte slægtled

I

GODSEJER CARL PETER BRØNNUM SCAVENIUS' BARN MED
ANNETT CAJA SCHRAM-NIELSEN (se nr. 96):

- 113 a. CARL GUSTAV Jacob Brønnum SCAVENIUS, f. 27. maj 1976 på Frederiksberg, dbt. i Magleby k. [Hellerup].

II

KVÆGAVLER PEDER BRØNNUM SCAVENIUS' BØRN MED
INGER MERETE GERSTRØM (se nr. 102):

- 114 a. OVE SCAVENIUS, f. 11. april 1971 i Kbh., navngivet. [Råbylille].
- 115 b. JULIE, f. 22. febr. 1973 i Stege, navngivet. [Råbylille].

III

KORTGRAFIKER JOHAN-FREDERIK BRØNNUM SCAVENIUS' BØRN MED
TOVE MØLLEGÅRD MADSEN (se nr. 103):

- 116 a. Peer GUSTAV Brønnum SCAVENIUS, f. 6. nov. 1977 i Kbh., dbt. i Fanefjord k., Møn. [Kbh.].
- 117 b. LUCAS Brønnum, f. 12. okt. 1979 i Kbh., dbt. 9. aug. 1980 (Fanefjord k.).

IV

KUNSTMALER JOHNNY OLAF BRØNNUM SCAVENIUS' BØRN
(se nr. 104):*af første ægteskab med Inga Eisenhardt:*

- 118 a. ANJA Kirstine SCAVENIUS, f. 22. aug. 1963 i Bjergsted.
 119 b. Jens JACOB, f. 4. aug. 1965 i Bjergsted.
 120 c. Thomas STEFAN, f. 30. juni 1970 i Kalmar.
af andet ægteskab med Anne-Marie Sørensen:
 121 d. SVANTE, f. 14. nov. 1977.

V

JACOB ERIK BRØNNUM SCAVENIUS' BARN MED HANNE BUTTENSCHÖN
(se nr. 105):

- 122 a. CAMILLA Louise Brønnum SCAVENIUS, f. 27. nov. 1967 i Charlottenlund, dbt. i Jægersborg k. 1968. [Troense].

NOTER

DBL XX. Kbh. 1941, s. 613f. – DAA 1907, s. 400-404. –RA, Danske Kancelli A. 116, 1808-1912. Adelige Patenter efter 1808, s. 82.

1-17, 19-20, 23-24, 28-29: C. Klitgaard, Lidt om Slægten Brøndum-Scavenius. Ph. T. 8. r. II, 1926, s. 290-293. – 5: C. Klitgaard, Kjørulfske Studier. Bidrag til en vendsysselsk Bondeæts Genealogi og Historie. Aalborg 1914-1918, s. 281, 296f. – 9: C. Klitgaard, Optegnelser om Slægten Brøndlund. Ph. T. 12. r. I, 1946, s. 161. – 10: C. Klitgaard, Kjørulfske Studier, s. 311f. – 15: Jacob Brønnum Scavenius (d. 1820) og Karine Lucie, f. Debes (d. 1825) privatarkiv 6255 (RA), A.I.3. Breve fra andre: svarconcept indlagt i brev fra V. Benzou af 28. april 1816. – 28: DBL XX, s. 619f.; Ole Feldbæk, India Trade under the Danish Flag 1772-1808. European Enterprise and Anglo-Indian Remittance and Trade. Odense 1969, s. 100f., 105, 108f., 130; Finn H. Lauridsen, Jacob Brønnum Scavenius. En dansk nabob. Scavenius-slægtens stamfader og to af dens mænd. Stege 1973, s. 7-46. – 31, 35, 37-38, 41, 54, 57, 64: A. Falk-Jensen og H. Hjorth-Nielsen, Candidati og Examinati juris 1736-1936 ... IV. Kbh. 1958, s. 14ff. – 31: DBL XX, s. 630ff. – 35-36: Soraner-Biografier 1822-1900, red. af A. Kann Rasmussen (SB 1822-1900). Kbh. 1977, s. 17, 28f. – 37: DBL XX, s. 620-626; Sigurd Rambusch, Jacob Scavenius 1838-1915. Scavenius-slægtens ..., s. 47-66; Svend Thorsen, De danske Ministerier 1848-1901. Et hundrede politisk-historiske biografier (DdM 1848-1901). Kbh. 1967, s. 423-426, 436, 449, 463, 493. – 41: Juridisk og Statsvidenskabelig Stat., v. Otto Jensen og V. Richter. Kbh. 1910, s. 34. – 45-46: DBL XX, s. 628ff., 634f. – 47: H. Hjorth-Nielsen, Danske Sagførere under Loven af 26. Maj 1868. Kbh. 1941, s. 344. – 49-50, 53-54, 56: SB 1822-1900, s. 368, 397, 408, 413. – 50: DBL XX, s. 617ff.; Svend Thorsen, DdM 1901-1929. Kbh. 1972, s. 380f., 383, 405; Den danske udenrigstjeneste 1770-1970 I, v. Klaus Kjølens og Viggo Sjøqvist (Ddu). Kbh. 1970, s. 343, 364, 366-370; II, v. Paul Fischer og Niels Svenningsen, s. 15. – 57: DBL XX, s. 614-617; DdM 1901-1929, s. 193f., 244, 279f., 328; Tage Kaarsted, DdM 1929-1953. Kbh. 1977, s. 149f., 199, 253f.; Ddu I, s. 332, 344, 348; II, s. 159; Viggo Sjøqvist, Erik Scavenius. Danmarks udenrigsminister under to

verdenskrige. Statsminister 1942-1945 I-II. Kbh. 1973. – 62: Det kongelige Biblioteks Embedsmænd og Funktionærer 1653-1943, v. Albert Fabritius. Kbh. 1943, s. 146. – 64: DBL XX, s. 627f.; SB 1822-1900, s. 408; Ddu II, s. 19, 47, 60f. – 66: T. A. Topsøe-Jensen og Emil Marquard, Officerer i den dansk-norske Sæetat 1660-1814 og den danske Sæetat 1814-1932 I. Kbh. 1935, s. 197f. – 72: SB 1901-1960 og lærerbiografier, red. af Marcus Pedersen m.fl., Kbh. 1970, 3:8-3:9. – 74: Juridisk Stat, red. af Tage Holmboe. Kbh. 1965, s. 470. – 88: Dansk Civil- og Akademiingenørstat 1971. Kbh. 1971, s. 793f. – 90: Den danske bibliotekarstand, red. af Sven Houmøller og Torben Palsbo. Kbh. 1963, s. 237.

PARAGUAY-LINIEN

Første slægted

VINAVLER FREDERIK HOLGER SCAVENIUS' BØRN

med *Lucia Sanabra*:

- 1 a. ENRIQUE BRØNNUM SCAVENIUS, f. 26. dec. 1909 i Ybytymi, Paraguay, † 12. febr. 1982 i Coronel Oviedo, Paraguay. – Gårdejer. – G. 15. sept. 1935 i Villarrica m. Isabel Caballero Benitez (F.: Juan Manuel Caballero og Fabiana Benitez), f. 8. juli 1907 i Itapé. [Coronel Oviedo, Paraguay]. – 7 børn: Andet slægtled I, nr. 5-11.

med *Casimira Davalos*:

- 2 b. FEDERICO BRØNNUM, f. 5. sept. 1912 i Villarrica, Paraguay, † omkr. 1934 i Frankrig.
- 3 c. SOFIA BRØNNUM, f. omkr. 24. dec. 1916. – G. 20. marts 1945 i Villarrica m. Pedro Contrera, † 1977. [Villarrica, Paraguay].
- 4 d. CARLOS ALFREDO BRØNNUM, f. 24. dec. 1919 i Villarrica, Paraguay. – Gårdejer. – G. 24. dec. 1973 m. Bernarda Duarte. [Villarrica, Paraguay]. – 7 børn: Andet slægtled II, nr. 12-18.

Andet slægtled

I

GÅRDEJER ENRIQUE BRØNNUM SCAVENIUS' BØRN MED ISABEL
CABALLERO BENITEZ (se nr. 1):

- 5 a. ALICIA RAMONA SCAVENIUS CABALLERO, f. 12. juni 1936 i Villarrica, Paraguay. – Regnskabsfører. – G. 22. juni 1957 (Coronel Oviedo) m. oberst José Emiliano Carballo Jimenez. [Villarrica, Paraguay].
- 6 b. STELLA LIBRADA, f. 20. juli 1937 i Villarrica, Paraguay. – G. 27. dec. 1972 i Asunción m. Baudelio Pintos Ramirez. [Villarrica, Paraguay].
- 7 c. FEDERICO, f. 28. sept. 1938 i Villarrica, Paraguay. – Major i art. – G. 17. nov. 1973 i Asunción m. Pabla Mieres Enrique. [Villarrica, Paraguay]. – 3 børn: Tredie slægtled I, nr. 19-21.
- 8 d. MARIA AMELIA, f. 10. okt. 1939 i Villarrica, Paraguay. – G. 23. aug. 1969 (Coronel Oviedo) m. Alfredo Cristino Rehnfeldt Peña. [Villarrica, Paraguay].
- 9 e. NILDA CATALINA, f. 9. marts 1942 i Villarrica, Paraguay. – G. 7. febr. 1959 (Coronel Oviedo) m. oberst Francisco Sánchez González. [Villarrica, Paraguay].

SCAVENIUS I OG II

- 10 f. LIDIA, f. 2. april 1943 i Coronel Oviedo, Paraguay. – Lærerinde. – G. 2. juni 1961 sst. m. Juan Vicente Urbietta Rehnfeldt. [Coronel Oviedo, Paraguay].
- 11 g. ENRIQUETA, f. 21. sept. 1944 i Coronel Oviedo, Paraguay. – Lærerinde. – G. 26. dec. 1966 i Asunción m. Juan Antonio Galeano. [Coronel Oviedo, Paraguay].

II

GARDEJER CARLOS ALFREDO BRØNNUM SCAVENIUS' BØRN MED BERNARDA DUARTE (se nr. 4):

- 12 a. TERESA BRØNNUM SCAVENIUS DUARTE, f. 23. maj 1946 i Villarrica, Paraguay.
- 13 b. ALFREDO BRØNNUM, f. 20. sept. 1947.
- 14 c. BENIGNO BRØNNUM, f. 22. sept. 1950.
- 15 d. MARÍA CONCEPCIÓN BRØNNUM, f. 25. jan. 1953.
- 16 e. LIDIA BRØNNUM, f. 11. maj 1957.
- 17 f. GREGORIO BRØNNUM, f. 9. maj 1958.
- 18 g. JULIO CÉSAR BRØNNUM, f. 10. juli 1961.

Tredie slægtled

MAJOR FEDERICO SCAVENIUS' BØRN MED PABLA MIERES ENRIQUE (se nr. 7):

- 19 a. BETTY SCAVENIUS MIERES, f. 2. april 1969. [Villarrica, Paraguay].
- 20 b. ENRIQUE VENANCIO, f. 9. juli 1974. [Villarrica, Paraguay].
- 21 c. FEDERICO, f. 8. dec. 1975. [Villarrica, Paraguay].

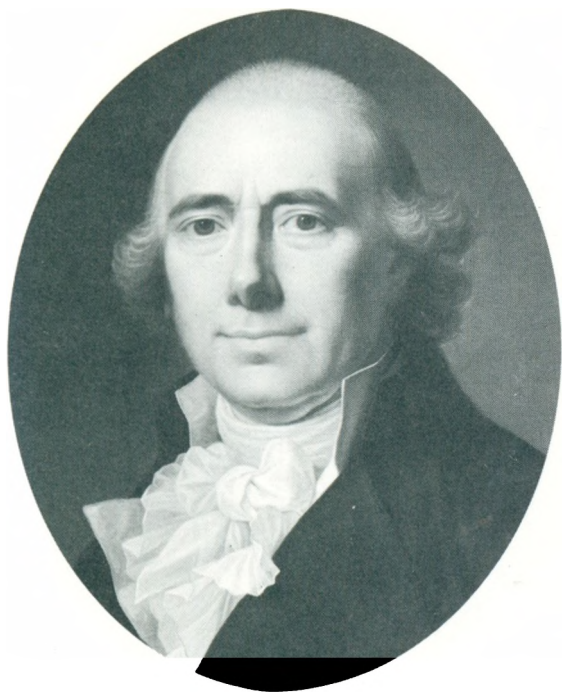

ETATSRÅD
JACOB BRØNNUM SCAVENIUS
1749-1820
TIL GJORSLEV, SØHOLM, ERIKSTRUP OG KLINTHOLM
(nr. 28)



ETATSRÅDINDE
KARINE LUCIE SCAVENIUS
FØDT DEBES
1775-1825
G. M. JACOB BRØNNUM SCAVENIUS
(nr. 28)



**KAMMERJUNKER
LUCAS FREDERIK SCAENIUS
1806-1832
TIL KLINTHOLM
(nr. 35)**

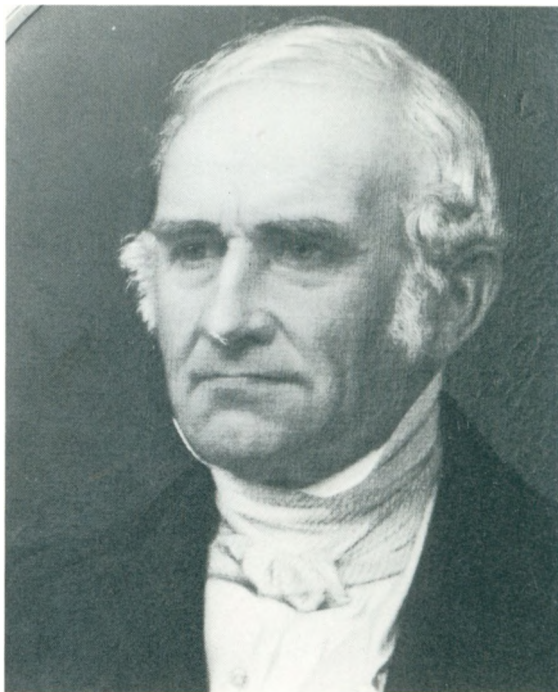

KAMMERHERRE
PEDER BRØNNUM SCAVENIUS
1795-1868
TIL GJORSLEV, SØHOLM, ERIKSTRUP OG KLINTHOLM
(nr. 31)

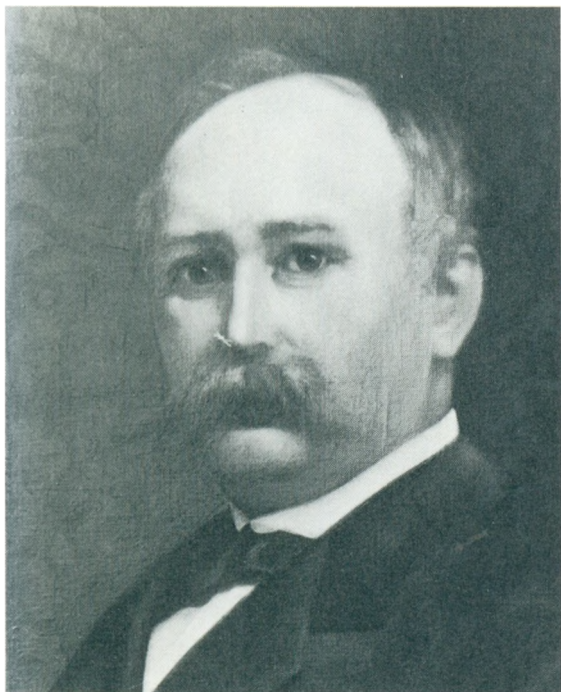

MINISTER FOR KIRKE- OG UNDERVISNINGSVÆSENET,
KAMMERHERRE

JACOB FREDERIK SCAVENIUS
1838-1915

TIL GJORSLEV, SØHOLM OG ERIKSTRUP
(nr. 37)



OVERRETSSAGFØRER
JULIUS FREDERIK CHRISTIAN SCAVENIUS
1868-1923
TIL GJORSLEV OG SØHOLM
(nr. 47)



KAMMERHERRE
CARL SOPHUS SCAENIUS
1839-1901
TIL KLINTHOLM
(nr. 38)



KAMMERHERREINDE
ANNIE JULIE EMELY GUSTAVE THYRA SCAVENIUS
FØDT CASTONIER
1850-1930
G. M. CARL SOPHUS SCAVENIUS
(nr. 38)

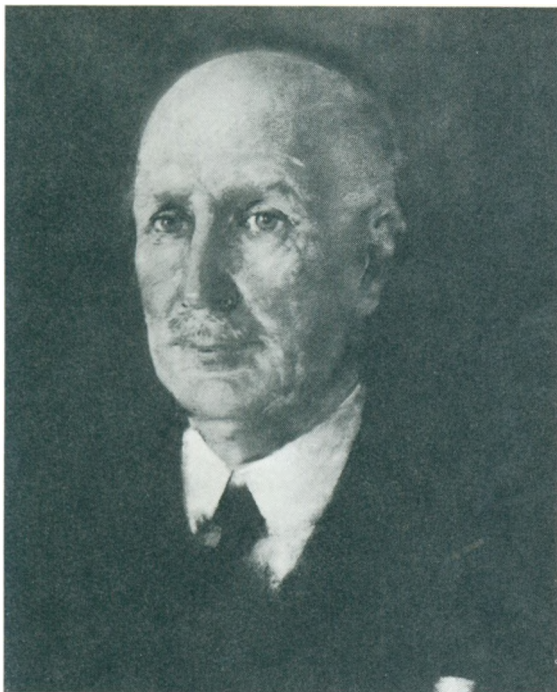

KAMMERHERRE
CARL SOPHUS SCAENIUS
1872-1961
TIL KLINTHOLM
(nr. 54)



**KAMMERHERRE, HOFJÆGERMESTER
CARL CHRISTIAN BRØNNUM SCAVENIUS
TIL KLINTHOLM
(nr. 81)**



GODSEJER
CARL PETER BRØNNUM SCAVENIUS
TIL KLINTHOLM
(nr. 96)

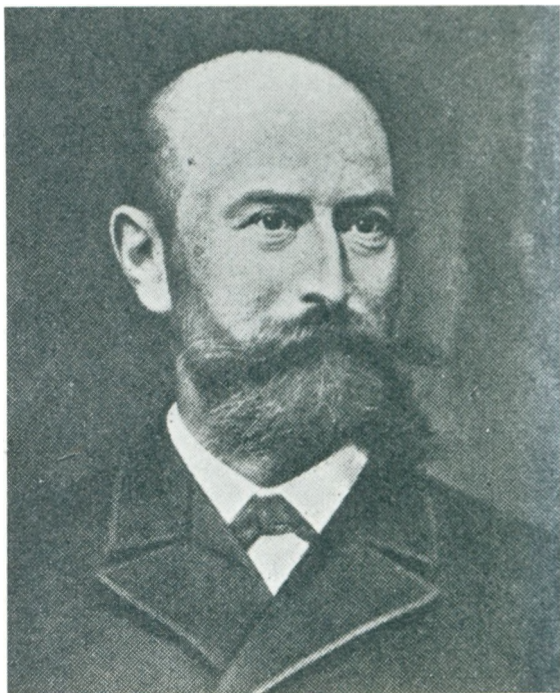

LANDVÆSENSKOMMISSÆR
PEDER BRØNNUM SCAVENIUS
1845-1914
TIL PETERSGAARD OG VOERGAARD
(nr. 41)



STATS- OG UDENRIGSMINISTER
ERIK JULIUS CHRISTIAN SCAVENIUS
1877-1962
TIL VOERGAARD
(nr. 57)



HOFJÆGERMESTER, KAMMERJUNKER
JACOB BRØNNUM SCAENIUS
1811-1850
TIL BASNÆS
(nr. 36)



KAMMERHERRE, HOFJÆGERMESTER
OTTO JACOB BRØNNUM SCAENIUS
1849-1913
TIL BASNÆS
(nr. 45)



UDENRIGSMINISTER, DIREKTØR, KAMMERHERRE
OTTO CHRISTIAN JACOB JØRGEN BRØNNUM SCAVENIUS
1875-1945
(nr. 64)

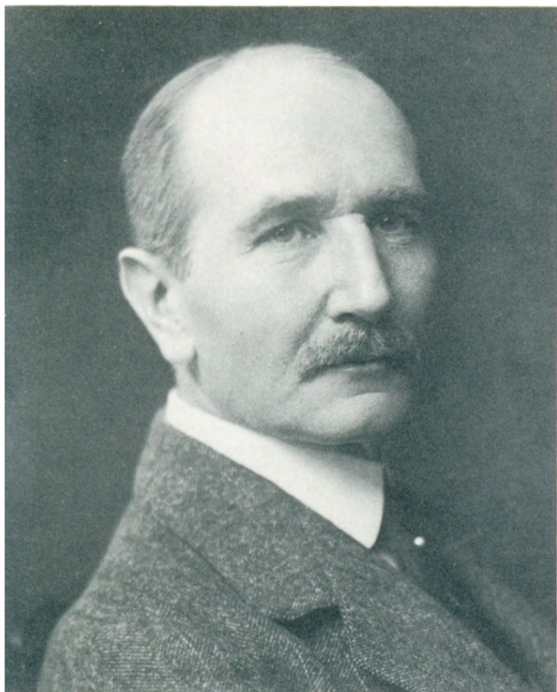

**UDENRIGSMINISTER, OVERORDENTLIG GESANDT OG
BEFULDMÆGTIGET MINISTER, KAMMERHERRE**

HARALD ROGER SCAENIUS

1873-1939

(nr. 50)

JERMIIN

ved

Lars Mikkelsen og Anders Toxværd

Sognepræst i Hjerm Henrik Jermiin, født 1637, † 1689 var gift 3 gange. 1° med Magdalene Andersdatter, † 1676 (hun gift 1° med sognepræst i Hjerm, Clemens Rasmussen Thestrup, f. 1627 † 1669), 2° med Cæcilie Linde, f. 1661 † 1680, en datter af Christen Linde til Volstrup, Kjærgårdsholm, Stenumgård, Pallesbjerg m.v., adlet 1704, 3° med Margrethe Clausdatter Reenberg, † 1724 (hun gift 2° med sognepræst i Hjerm, Mads Knudsen Hessel, † 1700).

Ovennævnte Henrik Jermiins eneste søn (af 2°), Jens Jermiin var gift 2 gange. 1° d. 19. juli 1703 i Ribe med Øllegaard Muus, † 1707, datter af biskop, magister Christen Muus, og 2° i august 1711 i Viborg med Mette Cathrine Thomasdatter Svane, født 1678, † 1746 (hun 1° med præst ved Viborg Sortebrødre kirke, magister Just Bøg, f. 1660, † 1707).

Jens Jermiin blev født i Hjerm præstegård ved Holstebro, hvorfra slægten har fået sit navn, i juni 1678. I sine første leveår mistede han sin moder, som var født på Avsumgård i Vejrum sogn, et nabosogn til Hjerm. Han dimitteredes 1697 fra Odense Gymnasium og fik allerede 1700, kun 22 år gammel, Hjerm sognekald, som efter faderens død i 11 år havde været beklædt af hans stedfader, og i dette embede døde han den 17. februar 1742. Han opnåede tillige at blive udnævnt til provst i Hjerm Herred og tog 1708 magistergraden. 1709 købte han Avsumgård og kompletterede den, således at den fra 1710 blev erklæret for en fri sædegård. Efter hans hustrus død blev Avsumgård overtaget af hans næstældte søn, Thomas Just Jermiin, født 1711, † 1778, som også blev faderens efterfølger, både som sognepræst i Hjerm og som herredsprovst. Thomas Just Jermiin blev 1750 optaget i adelsstanden og det er fra ham, den nulevende adelige slægt Jermiin nedstammer. Han oprettede ved testamente 1767 Avsumgård til stamhus for sig og sine descendenter.

Adelspatentet, der også rummer en beskrivelse af adelsvåbnet, lyder ordret som følger:

NOBILITATIONS-PATENT

for herr Thomas Jermiin til Aasum-gaard, Consistorial-Raad, og Provst til Hiern og Giemsing Menigheder

Fr_vtus

JERMIIN

Gjør Alle vitterligt, at vi af sær kongelig Naade til os elskelig herr Thomas Jermiin til Aasumgaard hvores Consistorial-Raad, provst udi Hiern herred og Sognepræst til Hiern og Giemsing Menigheder udi Riber Stift i hvort Land Nørre Jylland, udi allernaadigst henseende til den Troskab og Nidkærhed han saavel os, som hvores Elskelig kære herr fader af salig og høylovlig ihukommelse bevist haver, og som han fremdeles os, allerunderdanigst agter at bevise, allernaadigst haver forundt og givet, saasom Vi og udi Kraft af dette hvort aabnt Brev unde og give, at han, hans ægte Børn og Livs-Arvinger samt deres ægte Afkom af Mand- og Quinde-kjøn maa og skal den ene som den anden nyde alle de Friheder, Privilegier, Ære, Værdigheder og Prærogativer, som alle andre af Adelen udi Vore Riger og Lande nu nyde og have, eller herefter bekomme kunde, og samme til evig Tid have og bruge, saa at benævnte Consistorial-Raad Thomas Jermiin, hans ægte Børn og Livs-Arvinger af begge Kjøn samt deres ægte Afkom af alle og enhver for rette og indfødte Adels-folk skal æres agtes og holdes. Derforuden have Vi og til desto større kiende-tegn af vores Kongelig Naade benaadet hannem med saadan Skiold, hjelm og vaaben som efterfølger:

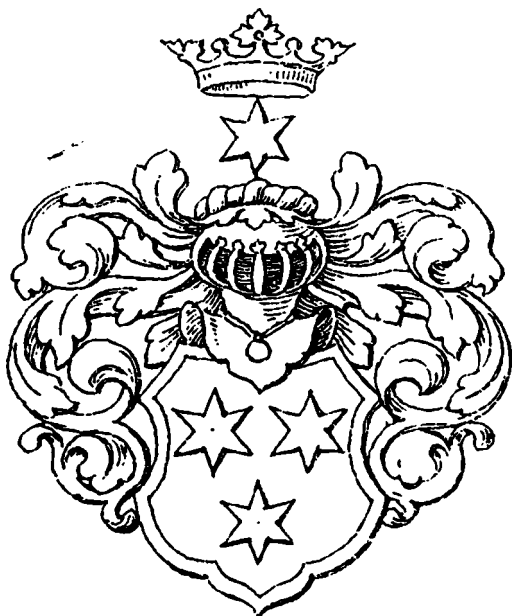

Skioldet er blaat, hvorudi skinner trende sexkantede guld stierne, tvende oven og een neden ad. Oven paa det hele Skiold er sat en aaben adelig Fournear-hiell, hvorpaa staar ligesaadan en sexkantet guld-stierne med en guld Crone oven paa. Hvilket Skiold, hiell og vaaben forbemeldte Consistorial-Raad Thomas Just Jermiin, hans ægte Børn og deres ægte Afkom af Mand- og Quinde-kjøn maa og skal bruge og føre udi alle forefaldende ærlige, adelige og ridderlige samquemme, forretninger og leiligheder paa alle stæder, udi alle Tilfælde, efter eget Behag, og som de det til deres Ære, hæder og Ciirat fornøden agte kunde, ligesom andre udi Vore Riger og Lande paa Fædrene og Mødrene Side fødte og baarne Adels-folk deres Skiold, Hjiellm og Vaaben føre og bruge. Hvorved vi saavelsom og vore Kongelige Arve-Successorer udi Regieringen meerbemelte Consistorial-Raad Thomas Just Jermiin allernaadigst handhæve og beskytte ville; forbyndendes alle og enhver herimod, som foreskreven staar, at hindre eller i nogen Maade forfang at giøre under Vores og Vore Efterkommeres i Regieringen deres største Unaade; Skrevet paa Vort Slot Christiansborg udi Vores Kongelige Residentz-stad Kiøbenhavn, Aar efter Christi fødsel Eet Tusinde Syvhundrede og halftresinds tyve, den 25^m Aprilis, og Vores Regierings det fjerde.

1. slægtled

1. THOMAS JUST, f. 24. juni 1711 i Hjerm præstegård (F.: Jens Henriksen J., f. 1678, † 1742 og 2^o m. Mette Cathrine Bøgh, f. Svane, f. ... † 1746) † 8. juli 1788. Privat dimitteret til universitetet 1730, attestats sst. 1733, udenlands 1734-1738, herunder imm. i Oxford 5. okt. 1736, ordineret kapellan hos faderen 1740, sognepræst i Hjerm 1742-1777, herredsprovst sst. 1742-1762, konsistorialråd 1746, adlet 25. april 1750. Arvede Ausumgård efter forældrene, hvilket gods han ved fundats af 1. sept. 1777, konfirmeret 2. jan. 1778, oprettede til stamhus for sig og sine descendenter i lineal agnatisk-kognatisk succesion. Såfremt den sidste besidder ingen børn havde, kunne denne vælge en hvilken som helst af erectors descendenter til sin efterfølger, og såfremt dette heller ikke var muligt, skulle stamhuset overgå til kongehusets disposition og anvendes til støtte for studerende. G. 1^o 12. jan. 1742 m. Magdalene Teilman, f. 1717 (F.: Etatsråd Christian T. til Nørholm og ...) † 4. nov. 1742 i barselsseng, 2^o 19. aug. 1746 m. Karen Poulsen, f. 20. juni 1715 (F.: Niels P. til Gunderup, f. 23. juni 1677 på Søbygård, adlet 11. febr. 1718, † 1729, begravet 29. sept. 1745 i Strandby K.) † 7. maj 1777. – Børn: Andet slægtled nr. 2-5.

2. slægtled

STAMHUSBESIDDER, HERREDSPROVST OG KONSISTORIALRÅD
THOMAS JUST JERMIINS BØRN:

af første ægteskab med Magdalene Teilman:

- 2 a. CHRISTIANE MARIE, f. 11. nov. 1742, † 5. jan. 1761, g. 5. okt. 1759 m. Jens Vandborg Stjernhjem til Kappel, f. ..., † 25. marts 1780.
af andet ægteskab med Karen Poulsen:
- 3 b. JENS, f. 6. sept. 1747 i Hjerm, † 25. april 1810 på Ausumgård, stam-

JERMIIN

- husbesidder, kammerjunker, g. 4. maj 1781 m. Helle Sophie von Lüttichau, f. 10. nov. 1764 på St. Grundet (F.: Hans Helmuth von Lüttichau til Tjele, Grundet og Høigård, f. 18. juli 1740, † 2. febr. 1801 og Johanne Marie Charlotte von Brockdorff, f. 29. sept. 1741, † 20. april 1816) † 16. juli 1820 på Krogsdal. – 4 børn: 3. slægtled nr. 6-9.
- 4 c. GIERTRUD MAGDALENE, f. 19. marts 1749, † 1. aug. 1812 på Brandbjerg, g. 26. juli 1776 m. Lorenz von Brockdorff til Brandbjerg, f. 26. april 1745 (F.: Schack von B. til Grundet og Høigård, f. 1712, oberst, † 1761 og Sophie Hedevig von Grabou), oberstløjtnant, † 13. april 1805 (han g. 1^o m. Elisabeth von Lüttichau, f. 11. marts 1744, † 1. sept. 1774).
- 5 d. NIELS til Engelsholm og Lundenæs, f. 2. juli 1750 i Hjerm, † 23. okt. 1807 i Lønborg, indskr. på Sorø Akademi 5. okt. 1767-6. aug. 1770, kaptajn, g. 20. april 1787 i Lønborg m. Christence Hansen til stamhuset Lønborggård, f. 22. febr. 1768 i Lønborg (F.: Ejer af Engelsholm, kancelliråd Niels H. (1729-1792) og Cathrine Elisabeth Rothmann, (begr. 11. juni 1771) † 13. dec. 1810 i Lønborg, (hun g. 2^o 1810 m. cand. jur., generalkrigskommissær Christian Petersen, f. 25. april 1783 i Skjern, † 8. maj 1841 i Nørup). – Datter: 3. slægtled nr. 10.

3. slægtled

I

STAMHUSBESIDDER, KAMMERJUNKER JENS JERMIINS BØRN MED
HELLE SOPHIE VON LÜTTICHAU (se nr. 3):

- 6 a. JOHANNE MARIE CHARLOTTE, f. 30. nov. 1784 i Vejrum, † 5. marts 1854 i Udbyneder, g. 1. okt. 1802 i Vejrum m. Frederik von Arenstorff til Overgård, f. 20. aug. 1777 i Udbyneder (F.: Frederik von Arenstorff til Overgård m.v., f. 18. juni 1750, † 24. juni 1793, etatsråd, og Albertine Cathrine Benzon, f. 26. febr. 1751, † 20. marts 1828), kammerherre, major, rd.a.d.br., † 19. marts 1844 i Udbyneder.
- 7 b. THOMAS JUST, f. 12. sept. 1786, † 25. april 1857, stamhusbesidder, ritmester, g. 3. aug. 1814 m. Sophie Elisabeth Wolf, f. 14. jan. 1795 † 15. april 1834. – 12 børn: 4. slægtled nr. 11-22.
- 8 c. HANS HELMUTH, f. 9. okt. 1788, † 21. maj 1809 ved Stralsund, ugift, løjtnant.
- 9 d. KAREN, f. 28. okt. 1789, † 11. juli 1810.

II

KAPTAJN NIELS JERMIINS DATTER MED CHRISTENCE HANSEN
(se nr. 5):

- 10 a. NIELSINE til det Lønborggårdske Fideikommis, f. 8. dec. 1795 i Nørup, hjemmedøbt samme dato, † 4. febr. 1867 på Christiansdal, g. 23. nov. 1811 på Engelsholm m. Christian Frederik von Benzon til Christiansdal og stamhuset Tiirsbæks Fideikommis, f. 23. marts 1786 på Tiirsbæk, døbt 14. april 1786 i Engom (F.: Peter Ulrik Frederik von B., f. 4. juni 1760 i Odense, † 27. jan. 1840 i Dalum, kammerherre, major, amtmand, besidder af Tiirsbæks Fideikommis og Christiansdal, g. 1^o m. Juliane Wedell-Jarlsberg, f. 14. maj 1753 i Semb, †

JERMIIN

25. juli 1802 sst.), kammerherre, rd.a.d.br. og dannebrogsmænd, †
4. juni 1875 på Christiansdal.

4. slægtled

STAMHUSBESIDDER, RITMESTER THOMAS JUST JERMIINS BØRN MED
SOPHIE ELISABETH WOLF (se nr. 7):

- 11 a. JENS RUDOLPH, f. 7. maj 1815, † 16. juli 1847, ugift.
- 12 b. KAREN KIRSTINE, f. 4. nov. 1816, † 6. okt. 1854, g. 1. okt. 1846 m. sognepræst i Krummerup og Fuglebjerg Christian Peter Nicolai Brandt, f. 10. juni 1808 (F.: Gomme Jac. B. til Gamtofte, † 19. nov. 1855 og Christiane Sophie Magdalene Haasum) † 2. okt. 1892, (han gift 2^o 8. okt. 1856 m. Thora Wulff).
- 13 c. CAROLINE SOPHIE CHARLOTTE, f. 31. aug. 1818, † 17. juli 1910, g. 12. febr. 1843 m. Frederik Alexander Nybye til Øster-Ausum, f. 19. sept. 1812, † 2. april 1902.
- 14 d. HANS HELMUTH, f. 20. juni 1820, † 21. okt. 1902, stamhusbesidder, kaptajn, g. 30. april 1848 i Aalse m. Nicoline Sophie von Fønss til Fideikommiset Todbøl, f. 8. juli 1830, (F.: kammerjunker, major Hans Nicolai Sommer von F., f. 25. maj 1789, † 26. maj 1850, stamherre til Todbøls Fideikommis og Tychine Sophie Dorothea von Arenstorff, f. 10. sept. 1799, † 1. marts 1867), † 13. aug. 1912. – 2 børn: 5. slægtled nr. 23-24.
- 15 e. RUDOLPHINE MARIE ØLLEGAARD, f. 13. marts 1822, † 13. juni 1906, g. 26. nov. 1846 m. Marcus Gerhard Cathincus von Arenstorff, f. 1. sept. 1809 (F.: Frederik von A. til Overgård, f. 20. aug. 1777, † 19. marts 1844, kammerherre, major, rd.a.d.br. og Johanne Marie Charlottte Jermiin (= nr. 6a.)), jagtjunker, † 15. april 1897.
- 16 f. JACOB HENRIK GLODE, f. 16. jan. 1824, † 6. jan. 1849, ugift.
- 17 g. DEODAT, f. 14. dec. 1825, † 5. juni 1833.
- 18 h. THEODOR, f. 14. dec. 1825, † 11. aug. 1870, telegrafbestyrer i Århus, g. 23. april 1862 m. Frederikke Cathinka Claudine von Arenstorff, f. 20. juni 1842 (F.: Frederik Christian von A., f. 18. dec. 1803, † 13. maj 1848 og Edel Louise Augusta grevinde Ahlefeldt-Laurvigen, f. 18. sept. 1808, † 18. jan. 1869), † 17. juni 1917.
- 19 i. ANNA SOPHIE CATHRINE ELISABETH JULIANE, f. 19. sept. 1827 i Vejrum, † 4. aug. 1900 i Randers, g. 1. okt. 1846 m. cand. jur. Johannes Frederik von Arenstorff til Overgård, f. 17. debr. 1816 i Udbyneder (F.: Frederik von A. til Overgård, f. 20. aug. 1777, † 19. marts 1844, kammerherre, major, rd.a.d.br., og Johanne Marie Charlotte Jermiin (= nr. 6a.)), † 19. marts 1873 i Udbyneder.
- 20 j. IMMANUEL til Bjerregård, f. 20. juli 1829, † 9. april 1916, g. 1^o 12. april 1857 m. Rasmine Anania Cathrine Jespersen, f. 12. april 1828, † 25. jan. 1858, 2^o 7. juli 1859 m. Ida Mazanti, f. 24. aug. 1840, † 10. juni 1923. – Barn af 1. ægteskab: 5. slægtled nr. 25. – Børn af 2. ægteskab: 5. slægtled nr. 26-28.
- 21 k. INGER MARIE DOROTHEA NIELSINE, f. 29. dec. 1829, † 18. jan. 1833.
- 22 l. NIELS DEODAT, f. 25. marts 1834, † straks efter fødslen.

JERMIIN

5. slægtled

I

STAMHUSBESIDDER, KAPTJAN HANS HELMUTH JERMIINS BØRN MED
NICOLINE SOPHIE VON FØNSS (se nr. 14):

- 23 a. JENS JUST SOPHUS SOMMER, f. 14. jan. 1867, † 18. maj 1909, stamhusbesidder, kgl. fuldmægtig og ekspeditionssekretær i Indenrigsministeriet, g. 28. okt. 1893 m. Olga von Nutzhorn, f. 20. maj 1874, (F.: amtmand over Vejle Amt Carl Ludvig Vilhelm Rømer von N., f. 9. maj 1828, † 29. okt. 1899 og Emilie Aarestrup, f. 1. sept. 1841, † 11. dec. 1920) † 16. maj 1937. Hun g. 2° 5. juli 1911 m. jægermester Johannes Frederik (Fritz) Buchwald, f. 9. marts 1876, † 7. maj 1916. – Børn: 6. slægtled nr. 29-34.
- 24 b. SOPHIE ELISABETH, f. 15. maj 1868, † 20. marts 1945, g. 9. marts 1901 m. direktør Frantz Friedrich Hubert Hölcher, f. 26. juni 1872.

II

VEJERASSISTENT IMMANUEL JERMIINS BØRN MED RASMINE ANANIA
CATHRINE JESPERSEN (se nr. 20):

- 25 a. RASMINE ANANIA CATHRINE, f. 13. jan. 1858, † 23. okt. 1893, g. 29. sept. 1876 m. forpagter Christian Schwensen, f. 13. april 1847, † 20. april 1895.
af andet ægteskab med Ida Mazanti:
- 26 b. THOMAS JUST, f. 28. april 1860, † 8. marts 1928, vejassistent, g. 3. okt. 1888 m. Alma Henrikka Qvistorff, f. 3. nov. 1865, † 18. sept. 1952.
- 27 c. CHRISTIAN ANTON, f. 29. jan. 1864, † 2. juni 1881.
- 28 d. SOPHIE ELISABETH FREDERIKKE, f. 7. aug. 1868, † 26. nov. 1948. Ugift.

6. slægtled

STAMHUSBESIDDER, KGL. FULDMÆGTIG OG EKSPEDITIONSEKRETÆR
I INDENRIGSMINISTERIET JENS JUST SOPHUS JERMIINS BØRN MED
OLGA VON NUTZHORN (se nr. 23):

- 29 a. GUDRUN ISA, f. 12. sept. 1894, † 13. april 1960, g. 1° 2. sept. 1916 i Frederiksberg K. m. kontorchef i Finansministeriet, cand. jur. Kaj Albeck, f. 12. sept. 1889 i Skanderborg, skilt 1929, g. 2° 7. dec. 1929 med tømrermester Peter Norkjær, f. 23. dec. 1880, † 21. april 1951.
- 30 b. ELLEN INGRID, f. 24. febr. 1897, g. 18. okt. 1923 m. afdelingschef i Lloyds Bank of England Poul Arnold Shaw, f. 18. juni 1888, † 3. juni 1952.
- 31 c. AUSA SOPHIE EMILIE, f. 26. dec. 1898 på Frederiksberg, g. 1° 5. aug. 1925 m. landsrettsagfører Helmer Uldall, f. 2. okt. 1896 i Penang, Indien, skilt, 2° 30. dec. 1955 i Kbh. (b.v.) m. dommer Niels Harbou, f. 27. jan. 1896, † 4. aug. 1971.
- 32 d. HANS HELMUTH CARL SOMMER, f. 6. april 1905, besidder af stamhuset Ausumgaard og af det Sommerske fideikommiss, g. 1° 27. maj 1928 m. Herdis Gudrun Næraa, f. 28. nov. 1907, skilt, 2° 17. dec. 1939 i Skovshoved K. m. Astrid Levin, født Wiegardt (F.: fabrikant August

JERMIIN

- W. og Emilie Freund), f. 25. sept. 1896 i Helsingør. – Børn af første ægteskab: 7. slægtled nr. 35-36.
- 33 e. JENS JUST SOMMER, f. 10. dec. 1907 på Frederiksberg, landsretssagfører, kammerherre, hofjægermester, forstander for Herlufsholm skole og gods, g. 20. febr. 1935 i Store-Heddinge m. Grete Wiggersa Ehnhuus til Seinhuus (F.: godsejer Hans Wissing E. og Sophie Hede-mann), f. 14. marts 1912 på Hindsgavl. – Børn: 7. slægtsled nr. 37-39.
- 34 f. ELSE, f. 10. dec. 1907 på Frederiksberg † 6. febr. 1981, stiftsdame i Vallø.

7. slægtled

I

STAMHUSBESIDDER HANS HELMUTH CARL SOMMER JERMIINS BØRN
MED HERDIS GUDRUN NÆRAA (se nr. 32):

- 35 a. JENS JUST SOMMER, f. 19. febr. 1932 på Ausunggaard, gårdejer, forpagter, g. 12. nov. 1960 i Randers (Sct. M.) m. Ellen Marie Falkenfleth (F.: overlæge Gregers F. og Karen Stein), f. 1. febr. 1938 i Kbh. – Børn: 8. slægtled nr. 40-41.
- 36 b. HENRIK SOMMER, f. 3. marts 1934 på Ausunggaard, tandlæge, g. 22. dec. 1957 i Kbh. (B) m. Hanne Møller Jensen (F.: ingeniør Axel M. J. og Ebba Kjær), f. 14. jan. 1934. – Børn: 8. slægtled nr. 42-43.

II

LANDSRETSSAGFØRER, KAMMERHERRE, HOFJÆGERMESTER,
FORSTANDER FOR HERLUPSHOLM SKOLE OG GODS JENS JUST
SOMMER JERMIINS BØRN MED GRETE WIGGERSA EHNHUUS
TIL SEINHUUS (se nr. 33):

- 37 a. HELLE SOPHIE, f. 2. sept. 1938 i Kbh., student, g. 26. okt. 1963 i Store-Heddinge m. direktør, cand. jur. Bjørn Ulrik Roepstorff, H. D., f. 5. juli 1941.
- 38 b. THOMAS EHNHUUS, f. 18. april 1940 i Næstved, student, direktør, g. 2. okt. 1964 i Skovshoved K. m. Lisa Fiorini (F.: grosserer G. C. F. og Else Vibe Møller), f. 15. nov. 1939 i Napoli. – Børn: 8. slægtled nr. 44-45.
- 39 c. CHRISTIAN EHNHUUS, f. 18. april 1943 i Store-Heddinge, ejer af Seinhuus, g. 26. juli 1969 i San Mateo, U.S.A. (St. Bartholomews K.) m. Kathleene Gayln Quinn (F.: advokat John M. Q. og Donna Nadine Chamberlain), f. 23. okt. 1946. – Børn: 8. slægtled nr. 46-48.

8. slægtled

I

GÅRDEJER, FORPAGTER JENS JUST SOMMER JERMIINS BØRN MED
ELLEN MARIE FALKENPLETH (se nr. 35):

- 40 a. MARIANNE, f. 27. marts 1962 i Gørlev. (Vallø).
- 41 b. THOMAS SOMMER, f. 4. maj 1965 i Gilleleje.

JERMIIN

II

TANDLÆGE HENRIK SOMMER JERMIINS BØRN MED HANNE MØLLER JENSEN (se nr. 36):

- 42 a. LARS SOMMER, f. 10. okt. 1959 i Thisted.
- 43 b. JOHAN SOMMER, f. 30. dec. 1961 i Thisted.

III

DIREKTØR THOMAS EHNHUUS JERMIINS BØRN MED LISA FIORINI (se nr. 38):

- 44 a. JENS CHRISTIAN GEO, f. 21. juli 1965 i Kbh.
- 45 b. MARIE-LOUISE, f. 15. april 1967 i Gentofte. (Vallø).

IV

EJER AF SEINHUUS CHRISTIAN EHNHUUS JERMIINS BØRN MED KATHLEENE GAYLN QUINN (se nr. 39):

- 46 a. CINDIE CAROLINE, f. 19. marts 1974 (Store-Heddinge K). (Vallø).
- 47 b. KEVIN KRISTOFFER, f. 1. febr. 1978.
- 48 c. LIANNE LOUISE, f. 17. febr. 1981.

HENVISNINGER

- Sven Tito Achen, **DANSKE ADELSVÅBENER**, (Kbh. 1973).
DANMARKS ADELS AARBOG, (Kbh. 1884-1978 ff.).
DANSK BIOGRAFISK LEKSIKON, ed. C. F. Bricka, (Kbh. 1887-1905).
DANSK BIOGRAFISK LEKSIKON, ed. P. Engelstoft, (Kbh. 1933-1944).
DANSK BIOGRAFISK LEKSIKON, ed. Svend Cedergreen Bech, (Kbh. 1979-1981 ff.).
DANSKE HÆRREGÅRDE VED 1920, ed. L. Bobé, (Kbh. 1923), vol. 3.
S. Elvius, **DANMARKS PRÆSTEHISTORIE I AARENE 1869-1884**, (Kbh. 1885-87).
A. Falk-Jensen & H. Hjorth-Nielsen, **CANDIDATI OG EXAMINATI JURIS 1736-1936. CANDIDATI POLITICES 1852-1936. CANDIDATI ACTUARIII 1922-1936.**, (Kbh. 1954-1959), vol. 1-5.
M. Grohshenning & Th. Hauch-Fausbøll, **DANMARKS PRÆSTEHISTORIE 1884-1911**, (Kbh. 1914-1934), vol. 1-2.
HARDSYSSELS AARBOG, vol. 2, 1908, vol. 36, 1942, vol. 38, 1944, vol. 59, 1965.
HJERM SOGNS KIRKEBØGER 1740-.
Hemming Jensen & Ebba Thorkelin, **ARKIVHÅNDBOG NØRREJYLLAND**, (Kbh. 1980).
Bjørn Kornerup, **DANSKE KANCELLI OG DE DERMED BESLEGTED E INSTITUTIONER**, (Kbh. 1943).
F. Krogh, **DANSK ADELSKALENDER**, (Kbh. 1878).
F. Krogh, **DE DANSKE MAJORATER**, (Kbh. 1868).
P. Nørskov Lauritsen, **HJERM SOGN**, vol. 1, (Struer 1945).
P. Nørskov Lauritsen & J. Søndergaard Jacobsen, **HJERM SOGN**, vol. 2, (Struer 1959).
J. C. L. Lengnich, **GENEALOGIER OVER ADELIGE OG BORGERLIGE FAMILIER**, (Kbh. 1851), vol. 1-2.
P. Nedergaard, **PERSONALHISTORISKE, SOGNEHISTORISKE OG STATISTISKE BIDRAG TIL EN DANSK PRÆSTE- OG SOGNEHISTORIE 1849-1949**, (Kbh. og Århus 1951-1981 ff.), vol. 1-10ff.
PERSONALHISTORISK TIDSSKRIFT, 10. rk. 2. bd., 1935.
Erik Qvistgaard, **PRÆSTEHUSTRUER, DER HELT ELLER DELVIS MANGLER I WIBERGS PRÆSTEHISTORIE**, (Kbh. 1934 + tillæg Kbh. 1936).
SORANER-BIOGRAFIER 1747-1800, ed. T. Glahn, (Sorø 1975).
VAABENFØRENDE SLÆGTER I DANMARK, ed. O. Andrup, (Kbh. 1946), vol. 1-3.
S. V. Wiberg, **ALMINDELIG DANSK PRÆSTEHISTORIE**, (Kbh. 1870-1873), vol. 1-4.

FORKORTELSESLISTE

afd.	afdeling
art.	artilleriet
ass.	assistent
B	Holmens (Bremerholms) k.
b.v.	borgerlig viet
C	Citadels k.
DAA	Danmarks Adels Aarbog I – LXXXVIII. Kbh. 1884-1978.
DBL	Dansk Biografisk Leksikon I-XXVII, red. af Povl Engelstoft under medvirkning af Svend Dahl. Kbh. 1933-1944.
dept.	departement
dbt.	døbt
E	Esajas k.
f.	født
F.	Forældre
fg.	fungerende
form.	formand
G	Garnisons k.
Herlufsh.	Herlufsholm
hvj.	hjemmeværnet
Hlg.	Helliggeist/Helligånds k.
Jac.	St. Jacobs k.
Johs.	St. Johannes k.
k.	kirke
kapt.	kaptajn
konf.	konfirmeret
kr.	kreds
løjtn.	løjtnant
medl.	medlem
Mess.	Messias k.
Metrop.	Metropolitan skolen
Ph. T.	Personalhistorisk Tidsskrift. Kbh. 1880 ff.
priv.	privat/privatist
RA	Rigsarkivet
rdlr.	rigsdaler
s.	sogn
s.m.	samme måned
sst.	samme sted
St. A.	St. Ansgar k.
St. M.	St. Mortens k.
St. Ma.	St. Markus k.
St. P.	St. Pauls k.
s.å.	samme år
T	Trinitatis k.
VF.	Vor Frue k.

REGISTER TIL STAMTAVLER

Personerne anføres som hovedregel på deres slægtsnavn, d.v.s. det navn, slægten har ført, eller – for middelalderlige slægters vedkommende – det navn, man har tillagt den, og hvorunder den er almindelig kendt.

Efter navnet tilføjes i parentes personens leveår, forbundet med – (eks.: Sested, Christopher (1628-99)), og hvis fødsels- eller dødsår ikke fremgår af teksten, da det første og sidste år vedkommende er nævnt, forbundet med / (eks.: Sested, Benedict 1507/16); hvor årstal ikke kan anføres ud fra teksten, tilføjes vedkommendes besiddelse. Kvinder anføres kun under deres eget slægtsnavn med tilføjelse af årstal m.v. for ugifte, og for gifte kvinders vedkommende med angivelse af mandens navn. Kendes kun den pågældendes fornavn, udelades det eventuelt, eller anbringes under mandens navn (eks.: v. d. Herberge, Gert, H: Abel).

Sammensatte efternavne anbringes paa første led (eks.: Grevenkop-Castenskiold under G., Krag-Juel-Vind-Frijs under K.). Partikler som von, vam, de des, de la, zum o.s.v. tages der ikke hensyn til (eks.: de la Mare anbringes under M.).

Personer, om hvem intet af betydning siges i teksten, optages ikke i registret, således f.eks. førere for hærafdelinger, fyrster og andre, i hvis tjeneste de pågældende personer står, forfattere, hvis værker citeres o.s.v.

Adam, Bodil, g.m. P. C. B. Scavenius, 465, –, Jean, 465.

Ahlefeldt-Laurvig(en), Christian Johan Frederik, lensgr., kmhr., hfjgm., 460, –, Edel Louise Augusta, g.m. F. C. v. Arenstorff, 495, –, Hans Benedict, gr. (1883-1964), 460.

Albeck, Kaj (f. 1889), kontorchef, cand. jur., 496.

Andersen, Vilhelm Rasmus Andreas, prof., dr. phil., 461.

Ankarcrona, Gunilla Inga Charlotta, g.m. G. Juel t. Juelsberg, 464.

Arenstorff, Frederik v. (1750-1793), etatsråd, 494, –, Frederik v. (1777-1844), major, kmhr., 494, –, Frederik Christian v. (1803-1848), 495, –, Frederikke Cathinka Claudine v., g.m. T. Jermiin, 495, –, Johannes Frederik v. (1816-1873), cand. jur., 495, –, Tychine Sophie Dorothea v., g.m. H. N. S. v. Fønss, 495.

Bartholdy, Marie, g.m. J. J. Glent-høj, 469.

Benitez, Fabiana, g.m. J. M. Cabal-

lero, 471, –, Isabel Caballero, g.m. E. B. Scavenius, 471.

Benzon, Albertine Cathrine, g.m. F. v. Arenstorff, 494, –, Carl Otto Valdemar (1888), apoteker, cand. polit., 460, ♂, Christian Frederik v. (1786-1875), kmhr., 494, –, Peter Ulrik Frederik v. (1760-1840), major, amtm., kmhr., 494.

Bille, Joen Steensen (f. 1944), skuespiller, 467, –, Steen Andersen Josias Christopher, 467.

Blem, Ingeborg Agnes, g.m. O. P. Larsen, 466.

Blixen-Finecke, Carl August baron, kmhr., hfjgm., 465, –, Gustaf Frederik baron (1920-1966), 465.

Bolotin, Wladimir Euganowitch (f. 1911), læge, 462.

Brandt, Christian Peter Nicolai (1808-1892), sgpr., 495, –, Gomme Jac. († 1855), 495.

Brockdorff, Johanne Marie Charlotte v., g.m. H. H. v. Lüttichau, 494, –, Lorenz v. (1745-1805), oblt., 494, –, Schack v. (1712-1761), oberst, 494.

- Bromfield, Ellen, g.m. C.Z. Geld, 468.
- Bruun, Emilie Nielsine, g.m. E.K. Steincke, 461.
- Brøndlund, Lars Pedersen (1658-1722), 453.
- Brønnum, Anders Christensen t. Hørbylund, 454, -, Anders Jensen (1667-1708), handelsm., rådm., 453, -, Anders Thomsen (1680), 452, -, Anne Steffensdt., g.m. J. Jensen, 453, - Christen Jensen (1671-1741), handelsm., H: Karen Nielsdt., 1. g.m. P. Holst, 453, -, Christen Pedersen (f. og † 1733), 454, -, Christen Pedersen († 1743), 454, -, Christen Thomsen († ca. 1680), herredsfoged, 453, -, Gundel Pedersdt. († 1748), 454, -, Gundel Pedersdt. (f. og † 1755), 455, -, Ingeborg Pedersdt., g.m. J.S. Holmboe, 454, -, Jacob Pedersen († 1748), 454, -, Jens Thomsen, 453, -, Jep Pedersen (1738-1739), 454, -, Jeppe Pedersen (1741-1797), skipper, H: Inger Nielsdt., 454, -, Johanne Kirstine (1703), 454, -, Karen Jensdt., g.m. B. Hansen, 453, -, Karen Pedersdt. (1734-1797), g.m. NN, 454, -, Maren Steffensdt., g.m. L.P. Brøndlund, 453, -, Margrethe Pedersdt. († 1744), 454, -, Margrethe Pedersdt., g.m. S.J. Degn, 455, -, Peder Andersen (f. 1702) 453, -, Peder Christensen (1702-1764), handelsm., H: Anne Ibsdt., 454, -, Steffen Thomsen (1615-1682), gårdejer, 1. H: Barbara Andersdt., 452, -, Søren Thomsen (1680), 452, -, Søster Pedersdt., g.m. B.L. Høyer, 454, -, Thomas (1620), 452, -, Thomas Steffensen (1663-1709), gårdejer, 453, -, Vigel Thomsen, 452.
- Buchwald, Johannes Frederik (1876-1916), jgm., 496.
- Bull, Louise Augusta, g.m. J.G. Hansen, 461.
- Buttenschön, Hanne, g.m. J.E.B. Scavenius, 468, -, Hans Børge, bankfuldm., 468.
- Caballero, Alicia Ramona Scavenius, g.m. J.E.C. Jimenez, 471, -, Enriqueta Scavenius, g.m. J.A. Galeano, 472, -, Federico Scavenius (f. 1938), major i art., 471, -, Juan Manuel, 471, -, Lidia Scavenius, g.m. J.V.U. Rehnfeldt, 472, -, Maria Amelia Scavenius, g.m. A.C.R. Peña, 471, -, Nilda Catalina Scavenius, g.m. F.S. González, 471, -, Stella Librada Scavenius, g.m. B.P. Ramirez, 471.
- Callesen, Ida, g.m. C. Höffner, 466.
- Castenschiold, Adolph Frederik Holten, cand. jur., 457, -, Carl Vilhelm Behagen (1837-1919), cand. polyt., kmhr., 457.
- Castonier, Annie Julie Emely Gustave Thyra, g.m. C.S. Scavenius, 456, -, Frederik Julius Christian, obt., kmhr., 456, -, Louise Sophie, g.m. J.Fr. Scavenius, 456.
- Chamberlain, Donna Nadine, g.m. J.M. Quinn, 497.
- Conradt-Eberlin, Eric (1899-1943), dir., 460.
- Contrera, Pedro († 1977), 471.
- Crévecoeur, Antonie Betzy Philibertha de, g.m. H. Prytz, 462, -, Emmanuel Briand de (1882-1968), kontreadm., 462.
- Dahl, Alvilda, g.m. P.P.C.F. Mourier-Petersen, 458, -, Henriette Olivia, g.m. K.G. Scavenius, 459.
- Dam, Axel Otto Markus, folketingsm., dr. phil., 465, -, Axel Peter Sonne (f. 1905), sgpr., 465.
- Davalos, Casimira, 471.
- Debes, Karine Lucie, g.m. J.P.B. Scavenius, 455, -, Lucas, justitsråd, 455.

- Degn, Søren Jensen (1784), skipper, handelsm., 455.
- Dethlefsen, Birthe, g.m. O. O. J. J. B. Scavenius, 466, –, Herman Nicolaj, 466.
- Donnier, Françoise, g.m. Y. A. F. Scavenius, 465.
- Duarte, Alfredo Brønnum Scavenius (f.1947), 472, –, Benigno Brønnum Scavenius (f.1950), 472, –, Bernarda, g.m. C. A. B. Scavenius, 471, –, Gregorio Brønnum Scavenius (f.1958), 472, –, Julio César Brønnum Scavenius (f.1961), 472, –, Lidia Brønnum Scavenius (f.1957), 472, –, María Concepción Brønnum Scavenius (f.1953), 472, –, Teresa Brønnum Scavenius (f.1946), 472.
- Duvantier, Alfred Marius, kontorchef, 460, –, Alice Ninon, 1. g.m. E. Conradt-Eberlin, 2. m. E. J. Chr. Scavenius, 460.
- Düring, Sophie Henriette Maria v., g.m. O. J. Moltke, 456.
- Ehnhuus, Grete Wiggersa, g.m. J. J. S. Jermiin, 497, –, Hans Wissing, godsejer, 497.
- Eisenhardt, Inga, g.m. J. O. B. Scavenius, 468, –, Ove, maskinchef, 468.
- Ekström, Brita Elisabeth, g.m. C. A. baron Blixen-Finecke, 465.
- Elling, Margrethe, g.m. W. E. Bolotun, 462.
- Enrique, Pabla Mieres, g.m. F. S. Caballero, 471.
- Eschricht, Karen, g.m. E. B. de Crèvecoeur, 462.
- Estrup, Hector Frederik Janson (1794-1846), rektor, etatsråd, 455, –, Peder, 455.
- Falck, Anna Elisabeth Dorothea, g.m. C. H. L. Meincke, 455.
- Falkenfleth, Ellen Marie, g.m. J. J. S. Jermiin, 497, –, Gregers, overlæge, 497.
- Falsen, Malvina Cecilia Georgette de, g.m. F. H. C. de Falsen baron Zytphen-Adeler, 458.
- Ferrall, Annie Catharine, g.m. Fr. J. Chr. Castonier, 456.
- Fiorini, G. C., gross., 497, –, Lisa, g.m. T. E. Jermiin, 497.
- Flach, Carl Vilhelm Frederik, gross., 466, –, Vibeke, g.m. J. E. B. Scavenius, 466.
- Freund, Emilie, g.m. A. Wiegardt, 497.
- Friderichsen, Kirstine Charlotte Mathilde, g.m. V. R. A. Andersen, 461.
- Frisch, Asta, g.m. M. Iversen, 464.
- Fønss, Hans Nicolai Sommer v. (1789-1850), major, kmjkr., 495, –, Nicoline Sophie v., g.m. H. H. Jermiin, 495.
- Galeano, Juan Antonio (1966), 472.
- Geld, Carson Zachary, 468, –, Stephen Bromfield (f.1951), purchasing manager, 468.
- Gerlach, Grethe, g.m. S. Iuul, 468.
- Gerstrøm, Hans Peter, læge, 468, –, Inger Merete, g.m. P. B. Scavenius, 468.
- Glenthøj, Erik Bartholdy (f.1955), stud.mag., 469, –, Jørgen Johannes, 469.
- González, Francisco Sánchez (1959), oberst, 471.
- Grabou, Sophie Hedevig v., g.m. S. v. Brockdorff, 494.
- Grinewsky, Catharina de, 1. g.m. P. de Katalay, 2. m. P. B. Scavenius, 458.
- Groth, Inge, g.m. J. O. B. Scavenius, 463.
- Hansen, Bent († ca.1680), 453, –, Christence, g.m. N. Jermiin, 494, –, Ella Christiane, g.m. J. L. Petersen, 463, –, Emma Eliza, 1. g.m. C. O. V. Benzon, 2. m. E. J. Chr. Scavenius, 460, –, Gerda Hansen, g.m. C. S. Scavenius, 459, –, James Gustav, gross., etatsråd, 461, –, Johanne Marie Dorothea Amalie, g.m. J. P. Sø-

- rensen, 460, -, Karen Kirstine, g.m. J. H. E. Hartz, 462, -, Niels (1729-1792), kancelliråd, 494, -, Octavius Thomas, hrs., 460, -, Peter Vilhelm, bankdir., 459.
- Harbou, Niels (1896-1971), dommer, 496.
- Hartel, Jørgen, proprietær, 462.
- Hartlev, Anna Margrethe, g.m. H. N. Dethlefsen, 466.
- Hartz, J. H. E., skomager, 462, -, Aage Carl Jacob Alexander (1882-1948), oberst, 462.
- Haxthausen, Christian Frederik, borgm., 458, -, Christian Frederik (1887-1932), ritm., 463, -, Else Rosen, 1. g.m. J. Fr. Chr. Scavenius, 2. m. J. V. Noël, 458, -, Hans Peter Christian, fabrikant, 463.
- Hedemann, Sophie, g.m. H. W. Ehnhuus, 497.
- Helmer-Petersen, Estred Charlotte, f. Andersen, 1. g.m. K. Helmer-Petersen, 2. m. O. C. J. J. B. Scavenius, 461, -, Kai (1913/1925), legationssekr., cand. jur., 461.
- Holmboe, Jens Simonsen, skipper, 454.
- Holst, Peder, 453.
- Hop, Abelone Hansdt., 1. g.m. A. J. Brønnum, 2. m. E. Joensen, 453, -, Hans Madsen, rådm., 453.
- Höffner, Birgit Cathrine, 1. g.m. B. M. F. B. Scavenius, 2. m. NN, 466, -, Carl, gross., 466.
- Hölscher, Frantz Friedrich Hubert (f. 1872), dir., 496.
- Høyer, Bøye Lydersen, kapt., 454.
- Haasum, Christiane Sophie Magdalene, g.m. G. J. Brandt, 495.
- Ibsen, Irene, g.m. S. A. J. C. Bille, 467.
- Iuul, Michael Christian Stig (f. 1943), adm. dir., cand. polit., 468, -, Stig, prof., dr. phil., 468.
- Iversen, Marie Catharina, f. Knudsen, g.m. H. S. Steensen, 459, -, Michael, lektor, 464, -, Werner Michael (1893-1967), stabschef, major, 464.
- Iwanowitch, Eugenij, 462.
- Jacobsen, Erna, 1. g.m. J. E. B. Scavenius, 2. m. H. S. Jensen, 466, -, Jacob Konrad, kapt. i art., 466.
- Jensen, A. P., sekr., 462, -, Alma Bolette Henriette, g.m. A. P. Jensen, 462, -, Axel M., ing., 497, -, Hanne Møller, g.m. H. S. Jermiin, 497, -, Hjalmar Søbørg (1953), 466, -, Jens, olderm., 453, -, Paula Cecilie Elisabeth, g.m. M. E. F. P. B. Scavenius, 462, -, Thora Kirsten Kathinka, g.m. H. Chr. Jørgensen, 466.
- Jermiin, Anna Sophie Cathrine Elisabeth Juliane, g.m. J. F. v. Arenstorff, 495, -, Ausa Sophie Emilie, 1. g.m. H. Uldall, 2. m. N. Harbou, 496, -, Caroline Sophie Charlotte, g.m. F. A. Nybye, 495, -, Christian Anton (1864-1881), 496, -, Christian Ehnhuus (f. 1943), t. Seinhuus, 497, -, Christiane Marie, g.m. J. V. Stjernholm, 493, -, Cindie Caroline (f. 1974), 498, -, Deodat (1825-1833), 495, -, Ellen Ingrid, g.m. P. A. Shaw, 496, -, Else (1907-1981), 497, -, Giertrud Magdalene, g.m. L. v. Brockdorff, 494, -, Gudrun Isa, 1. g.m. K. Albeck, 2. m. P. Norckjær, 496, -, Hans Helmuth (1788-1809), lt., 494, -, Hans Helmuth (1820-1902), kapt., 495, -, Hans Helmuth Carl Sommer (f. 1905), 496, -, Helle Sophie, g.m. B. U. Roepstorff, 497, -, Henrik Sommer (f. 1934), tandlæge, 497, -, Immanuel (1829-1916), 495, -, Inger Marie Dorothea Nielsine (1829-1833), 495, -, Jacob Henrik Glode (1824-1849), 495, -, Jens (1747-1810), t. Ausumgård, stamhusbesidder, 493, -, Jens Christian Geo (f. 1965), 498, -, Jens Hen-

- riksen (1678-1742), 493, -, Jens Just Sommer (f. 1907), lrs., kmhr., hfjgm., 497, -, Jens Just Sommer (f. 1932), gårdejer, 497, -, Jens Just Sophus Sommer (1867-1909), kgl. fuldm., eksp.-sekr., 496, -, Jens Rudolph (1815-1847), 495, -, Johan Sommer (f. 1961) 498, -, Johanne Marie Charlotte, g.m. F. v. Arenstorff, 494, -, Karen (1789-1810), 494, -, Karen Kirstine, g.m. C. P. N. Brandt, 495, -, Kevin Kristoffer (f. 1978), 498, -, Lars Sommer (f. 1959), 498, -, Lianne Louise (f. 1981), 498, -, Marianne (f. 1962), 497, -, Marie-Louise (f. 1967), 498, -, Niels (1750-1807), kapt., 494, -, Niels Deodat (1834), 495, -, Nielsine, g.m. C. F. v. Benzons, 494, -, Rasmine Anania Cathrine, g.m. C. Schwensen, 496, -, Rudolphine Marie Øllegaard, g.m. M. G. C. v. Arenstorff, 495, -, Sofie Elisabeth Frederikke (1868-1948), 496, -, Sophie Elisabeth, g.m. F. F. H. Hölscher, 496, -, Theodor (1825-1870), telegrafbestyrer, 495, -, Thomas Ehnhuus (f. 1940), dir., 497, -, Thomas Just (1711-1788), provst, konsistorialråd, 493, -, Thomas Just (1786-1857), ritm., 494, -, Thomas Just (1860-1928), vejass., 496, -, Thomas Sommer (f. 1965), 497.
- Jespersen, Rasmine Anania Cathrine, g.m. I. Jermiin, 495.
- Jimenez, José Emiliano Carballo (1957), oberst, 471.
- Joensen, Enevold, 453.
- Juel, Gregers (f. 1896), t. Juelsberg, hfjgm., 464, -, Gergersine Olave, g.m. J. G. baron Wedell-Wedellsborg, 456, -, Hans Rudolf, kmhr., 464.
- Jungersen, Gedske Cathrine, g.m. P. Estrup, 455.
- Juul, Christian Ove Sehestedt (1975), t. Ravnholt, kmhr., 465.
- Jørgensen, Holger Chr., gårdejer, 466, -, Nanny, g.m. A. M. Duvantier, 460, -, Rigmor Nanna Landschoff, 1. g.m. B. M. F. B. Scavenius, 2. m. NN, 466, -, Søren Bernhard, fagforeningsform., 466.
- Karlowna, Ellena, f. Reinholdt, g.m. E. Iwanowitch, 462.
- Kataley, Pierre de, gen.guv., 458.
- Kizø, Ebba, g.m. A. M. Jensen, 497.
- Kjærulf, Anne Nielsdt., g.m. T. S. Brønnum, 453, -, Else Pedersdt., g.m. S. T. Brønnum, 452, -, Niels Mortensen, 453, -, Peder Jørgensen, H: Maren Pedersdt., 452.
- Klein, Anny Andrea Catharina Georgia, g.m. H. P. C. Haxthausen, 463.
- Kragelund, Sølma Margrethe, g.m. Chr. Fr. Haxthausen, 463.
- Krayenbühl, Charles Henry (f. 1907), civ.ing., 464, -, Jean Charles Valdemar, ing., cand. polyt., 464.
- Kvist, Ellen, g.m. H. B. Butten Schön, 468.
- Laporte, André, 465, -, Jean-Claude François (f. 1941), charge d'affaires, 465.
- Larsen, Helga Herdis Blem, g.m. H. O. B. Scavenius, 466, -, Osvald Peter, 466.
- Lassave, Fernande, g.m. J. Sterlin, 460.
- Lauritzen, Kirstine Marie, g.m. S. B. Jørgensen, 466.
- Leitner, Frieda Christiane Thalia v., g.m. P. B. Scavenius, 458, -, Viggo August Philipp v., sagfører, 458.
- Levin, Astrid, f. Wiegardt, g.m. H. H. C. S. Jermiin, 496.
- Lundin, Ida Caroline, g.m. R. O. A. af Robson, 463.
- Luppy, Henry Raoul (f. 1898), dir., 462.

- Lüttichau, Elisabeth v., g.m. S. v. Brockdorff, 494, -, Hans Helmut v. (1740-1801), t. Tjele, 494, -, Helle Sophie v., g.m. J. Jermin, 494.
- Madsen, Tove Møllegård, g.m. J.F.B. Scavenius, 468, -, Wilhelm, gårdejer, 468.
- Mathiasen, Inga, g.m. O. Eisenhardt, 468.
- Mazanti, Ida, g.m. I. Jermin, 495.
- Meincke, Carl Henrik Lydius, by- og herredsfoged, etatsråd, 455, -, Charlotte Sophie, g.m. P.B. Scavenius, 455.
- Mieres, Betty Scavenius (f. 1969), 472, -, Enrique Venancio Scavenius (f. 1974), 472, -, Federico Scavenius (f. 1975), 472.
- Moltke, Henriette Sophie Bertha Eleonore komtesse, g.m. J.B. Scavenius, 456, -, Otto Joachim gr., ghstatsmin., kmhr., 456.
- Monrad, Alma Rosalina Maria, g.m. P.V. Månson, 459.
- Mourier-Petersen, Emma Andrea Fernanda, g.m. P.B. Scavenius, 458, -, Peter Paul Christian Ferdinand, godsejer, kmhr., 458.
- Munk, Christiane Ditlevine Caroline, g.m. J. lensgr. Scheel, 457.
- Møldrup, Esther Elizabeth, g.m. P. Westermann, 465.
- Møller, Else Vibe, g.m. G.C. Fiorini, 497.
- Neersted, Grete, g.m. H.P. Gerstrøm, 468.
- Nielsen, Lizzie, g.m. J.K. Jacobsen, 466, -, Rigmor Stage, g.m. C.V.F. Flach, 466.
- Noël, Julius Valdemar (1927), t. Juulskov, 458.
- Norkjær, Peter (1880-1951), tømmerm., 496.
- Nutzhorn, Carl Ludvig Vilhelm Rømer v. (1828-1899), amtm., 496, -, Olga v., g.m. J.J.S.S. Jermin, 496.
- Nybye, Frederik Alexander (1812-1902), t. Øster Ausum, 495.
- Næraa, Herdis Gudrun, g.m. H.H.C.S. Jermin, 496.
- O'Ferrall, se Ferrall.
- Olsen, Else Marie, g.m. A.F.H. Castenschiold, 457.
- Pahl, Irma, g.m. J.F.G.B. Scavenius, 463.
- Pedersen, Ingeborg Christine, g.m. J.Fr. Scavenius, 459, -, Jens Carl, inspektionsbetjent, H: Johanne Eriksdt., 459.
- Peña, Alfredo Cristino Rehnfeldt, (1969), 471.
- Petersen, Christian (1783-1841), cand.jur., generalkrigskomm., 494, -, Johannes Ludvig, gross., 463.
- Poulsen, Karen, g.m. T.J. Jermin, 493, -, Niels (1677-1729), t. Gunderup, 493.
- Prytz, Holger, obl., 462.
- Quinn, John M., advokat, 497, -, Kathleene Gayln, g.m. C.E. Jermin, 497.
- Qvistorff, Alma Henrikka, g.m. T.J. Jermin, 496.
- Ramirez, Baudelio Pintos (1972), 471.
- Randers, Peder Andersen, H: Johanne Laursdt., 453.
- Rasmussen, Alvilda, g.m. P.B. Scavenius, 458, -, Axel Erling Munck (f. 1938), faglærer, 467, -, Kristian, 467.
- Rehnfeldt, Juan Vicente Urbietta (1961), 472.
- Rist, Birte Elsebe, 1. g.m. C.C.B. Scavenius, 2. m. C.O.S. Juul t. Ravnholt, 465, -, Torben, dir., cand.polyt., 465.
- Robson, Olof Rutger af (1904-1956), advokat, 463, -, Rutger Olof August af, brukspatron, 463.

- Roepstorff, Bjørn Ulrik (f. 1941), prokurist, cand. jur., 497.
- Rosen, Carin Sigrid Eleonore grevinde v., g.m. G. Fr. baron Blixen-Finecke, 465, -, Carl August Frederik Henckel Collet (f. 1917), sekl., 462, -, Ida, g.m. Chr. Fr. Haxthausen, 458.
- Rothemann, Cathrine Elisabeth, g.m. N. Hansen, 494.
- Sanabra, Lucia, 471.
- Scavenius, Alette Karine Brønnum (f. 1952), stud., 467, -, Alix Brønnum, g. m. Chr. Fr. Haxthausen, 463, -, Alix Karine Lucie (1869-1957), fæsterske, 458, -, Alix Maria Birgitte Brønnum, g.m. S. Studstrup, 469, -, Anja Kirstine (f. 1963), 470, -, Anna Christine (1842-1900), 456, -, Anne Christine, g.m. H. Fr. J. Estrup, 455, -, Anne Marie Brønnum (f. og † 1944), 468, -, Annemarie Gudrun Brønnum, g.m. O. R. af Robson, 463, -, Annie Cathrine Sophie Agathe (1879-1970), 460, -, Annie Ingeborg Brønnum, g.m. M. C. S. Iul., 468, -, Annie Louise Brønnum, 1. g.m. H. R. Luppy, 2. m. J. Hartel, 3. m. P. B. B. Ulbricht, 462, -, Bendt Maria Finn Brønnum (f. 1925), klinisk psykolog, 466, -, Benedicte Maria Elisabeth Brønnum, g.m. H. C. Wulf, 469, -, Bente Christina Brønnum, g.m. J. S. Bille, 467, -, Bertha Ernestine Leonore (1846-1849), 457, -, Birgitte (1875-1959), 459, -, Birgitte Louise Brønnum (f. 1909), translator, 463, -, Camilla Louise Brønnum (f. 1967), 470, -, Carl Christian Brønnum (f. 1915), godsejer, kmhr., 464, -, Carl Gustav Jacob Brønnum (f. 1976), 469, -, Carl Peter Brønnum (f. 1947), godsejer, 467, -, Carl Sophus (1839-1901), cand. polyt., kmhr., 456, -, Carl Sophus (1871-1950), kontorchef, dir., 458, -, Carl Sophus (1872-1961), godsejer, cand. jur., kmhr., 459, -, Carlos Alfredo Brønnum (f. 1919), gårdejer, 471, -, Carmen Thyra, g.m. C. H. Krayenbühl, 464, -, Charlotte Elisabeth Brønnum, g. m. G. Fr. baron Blixen-Finecke, 465, -, Claude Jeanne Andrée Terminus, g.m. J.-C. F. Laporte, 465, -, Elisabeth Anna Charlotte Sophie, g.m. Aa. C. J. A. Hartz, 462, -, Enrique Brønnum (1909-1982), gårdejer, 471, -, Erik Julius Christian (1877-1962), stats- og udenrigsmin., 460, -, Eva Patricia Brønnum, g.m. S. B. Geld, 468, -, Federico Brønnum (1912-1934), 471, -, Fergus Roger (1880-1958), kunstmaler, 460, -, Frédéric (f. 1963), 467, -, Frederik Holger (1875-1949), vinavler, 459, jf. 471, -, Fritz Brønnum (1908-1923), 463, -, Gjertrud Annie (1874-1956), 459, -, Hans Ove Brønnum (f. 1917), plantageejer, 466, -, Harald Roger (1873-1939), udenrigsmin., kmhr., 458, -, Henrik Edgør (1887-1933), overass., 461, -, Ingeborg Julie Ida Brønnum, g.m. W. E. Bolotin, 462, -, Inger Vibeke Brønnum, g.m. W. M. Iversen, 463, -, Jacob Brønnum (1811-1850), godsejer, hfjgm., 455, - Jacob Erik Brønnum (f. 1942), cand. mag., 468, - Jacob Frederik (1838-1915), kultusmin., kmhr., 456, -, Jacob Frederik (1870-1928), gross., 459, -, Jacob Frederik Gregers Brønnum (1904-1976), luftfarsdir., 463, -, Jacob Pedersen Brønnum (1749-1820), godsejer, etatsråd, 454, -, Jacobine, g.m. H. Fr. J. Estrup, 455, -, Jens Erik Brønnum (f. 1915) overing., dir., 465, -, Jens Jacob (f. 1965), 470, -, Johan-Frederik Brønnum (f. 1949), kortgrafiker, 468, -, Johnny Olaf Brønnum (f. 1936), kunstmaler, 468, -, Julie

- (f. 1973), 469, –, Julius Frederik Christian (1868-1923), ors., godsejer, 458, –, Jørgen Ove Brønnum (f. 1917), kontorchef, 463, –, Karen Margrethe Fritze Brønnum, 1. g.m. C. G. F. H. C. Rosen, 2. m. P. C. Sonne-Schmidt, 462, –, Karine Lucie Brønnum, g.m. A. E. M. Rasmussen, 467, –, Karine Lucie Brønnum, g.m. G. Juel, 464, –, Karine Lucie Elisabeth, g.m. H. R. baron Wedell-Wedellsborg, 456, –, Karine Lucie Sophie, g.m. C. V. B. Castenschiold, 457, –, Karine Lucie Sophy Karoline, g.m. H. B. gr. Ahlefeldt-Laurvig, 460, –, Knud Gjord (1879-1955), forretningsm., 459, –, Lilas Fernande Andrée Thyra (f. 1927), pianolærerinde, 465, –, Lone Brønnum (f. 1959), 467, –, Lucas Brønnum (f. 1979), 469, –, Lucas Frederik (1806-1832), cand. jur., kmjkr., 455, –, Marie Louise Alvilda, g.m. E. B. de Crèvecoeur, 462, –, Maya Maria Elisabeth Rigmor Brønnum, g.m. A. P. S. Dam, 465, –, Merle Charlotte Brønnum, g.m. E. B. Glenthøj, 469, –, Michael Peter Roger Brønnum (f. 1946), fil.kand., 468, –, Mogens Erik Frederik Peter Brønnum (1877-1949), afd.chef, 462, –, Otto Christian Jacob Jørgen Brønnum (1875-1945), udenrigsmin., kmhr., 461, –, Otto Jacob Brønnum (1849-1913), dir., godsejer, forretningsm., kmhr., 457, –, Otto Ove Julius Jep Brønnum (f. 1920), forskningsbibliotekar, 466, –, Ove (f. 1971), 469, –, Ove Henrik (1884-1973), komponist, 461, –, Palle Egon (f. 1916), 464, –, Peder Brønnum (1795-1868), godsejer, cand. jur., kmhr., 455, –, Peder Brønnum (1845-1914), cand. jur., landvæsenskomm., godsejer, 456, –, Peder Brønnum (1866-1949), forfatter, hfjgm., 457, –, Peder Brønnum (f. 1945), kvægavler, 468, –, Peer Christian Brønnum (f. 1912), militærkørelærer, 465, –, Peer Gustav Brønnum (f. 1977), 469, –, Rémi (f. 1962), 467, –, Sofia Brønnum, g.m. P. Contrera, 471, –, Sophie Henriette Marie Jacobine (1847-1850), 457, –, Suzanne Maria Emilie Brønnum (f. 1928), overass., 467, –, Svante (f. 1977), 470, –, Thomas Michael Brønnum (f. 1950), bibliotekar, 469, –, Thomas Stefan (f. 1970), 470, –, Thyra Karine Maria Brønnum (f. 1932), børnehavelærerinde, 467, –, Yves André Fernand (f. 1935), flyverofficer, 465.
- Scheel, Christiane komtesse, g.m. O. J. B. Scavenius, 457, –, Jørgen lensgr., kmhr., 457.
- Schram-Nielsen, Annett Caja, g.m. C. P. B. Scavenius, 467, –, Erik, ambassadør, dr. phil., 467.
- Schwensen, Christian (1847-1895), forpagter, 496.
- Serup, Niels († 1974), viceskoleinspektør, 466, –, Puk Jytte Christa, f. Jørgensen, 1. g.m. N. Serup, 2. m. B. M. F. B. Scavenius, 466.
- Shaw, Poul Arnold (1888-1952), afd. chef, 496.
- Småkjær, Cathrine, g.m. K. Rasmussen, 467.
- Solberg, Magda Scheel, g.m. A. Sonne-Schmidt, 462.
- Sonne, Charlotte Kirstine, g.m. A. O. M. Dam, 465, –, Gerda, g.m. T. Rist, 465.
- Sonne-Schmidt, Axel, 462, –, Preben Christian (f. 1911), proprietær, 462.
- Staggemeier, Dagmar Clothilde, g.m. V. A. P. v. Leitner, 458.
- Steensen, Anna Sofie, g.m. H. R. Scavenius, 459, –, Hans Slott, fabrikant, 459.
- Stein, Karen, g.m. G. Falkenfleth, 497.
- Steincke, Emilie Marie Margrethe,

- g.m. H. E. Scavenius, 461, –, E-vald Karl, ors., 461.
- Sterlin, Jean, 460, –, Renée Claire Augusta, g.m. Fr. H. Scavenius, 460.
- Stjernhjem, Jens Vandborg († 1780), t. Kappel, 493.
- Studstrup, Steen (f. 1948), civ.ing., 469.
- Suhr, Christiane, g.m. L. Debes, 455.
- Svane, Mette Cathrine Bøgh, g.m. J. H. Jermiin, 493.
- Sørensen, Anne-Marie, g.m. J. O. B. Scavenius, 468, –, Ellen, g.m. W. Madsen, 468, –, Jens Povlsen, sagfører, borgm., 460, –, Rigmor Alvilda, g.m. F. R. Scavenius, 460.
- Teilman, Christian, etatsråd, 493, –, Magdalene, g.m. T. J. Jermiin, 493.
- Thibault, Germaine, g.m. A. La-porte, 465.
- Thiede, Peter, 465.
- Thiele, Fanny Elizabeth, g.m. J. C. V. Krayenbühl, 464.
- Ulbricht, Ingrid, f. v. Bülow Ravens, 462, –, Poul Børge Bisgaard (f. 1905), sekr., 462.
- Uldall, Helmer (f. 1896), lrs., 496.
- Volkert, Grethe, g.m. E. Schram-Nielsen, 467.
- Wedell-Jarlsberg, Juliane, g.m. P. U. F. v. Benzon. 494.
- Wedell-Wedellsborg, Ellen Bolette baronesse, g.m. H. R. Juel, 464, –, Hans Rudolph baron (1825-1871), ritm., 456, –, Joachim Godske baron, gentl., kmhr., 456, –, Johanne Ida Birgitte Augusta baronesse, g.m. Chr. Fr. lensgr. Ahlefeldt-Laurvig, 460.
- Westermann, Poul, gross., forlagsboghandler, 465, –, Yvonne Birte, 1. g.m. P. Thiede, 2. m. C. C. B. Scavenius, 465.
- Widhe, Augusta, g.m. W. E. Bolutin, 462.
- Wiegardt, Astrid Levin, g.m. H. H. C. S. Jermiin, 496, –, August, fabrikant, 496.
- Wigen, Emma, g.m. J. Adam, 465.
- Wolf, Sophie Elisabeth, g.m. T. J. Jermiin, 494.
- Wulf, Hans Christian (f. 1943), læge, 469.
- Wulff, Ida Antoinette, g.m. O. T. Hansen, 460, –, Thora, g.m. C. P. N. Brandt, 495.
- Zytphen-Adeler, Bertha Henriette Frederikke de Falsen baronesse, g.m. C. S. Scavenius, 458, –, Frederik Herman Christian de Falsen baron, kmhr., 458.
- Aagesen, Ingeborg, f. Hansen, 1. g.m. V. Aagesen, 2. m. O. C. J. J. B. Scavenius, 461, –, Vagn (1892), hrs., 461.
- Aarestrup, Emilie, g.m. C. L. V. R. v. Nutzhorn, 496.

III
TILLÆG

FORTEGNELSE
OVER
DE I 1.-89. ÅRGANG MEDDELTE STAMTAVLER
OG TILFØJELSER

* foran navnet betegner slægten som endnu levende.

Årstal med halvfede typer angiver stamtavlens plads, de øvrige henvisninger gælder tilføjelserne.

- Abildgaard, 1884, 3; 1885, 420; 1887, 482; 1891, 472; 1893, 530; 1897, 480; 1901, 530; 1906, 479; 1911, 563; 1929, 3; 1939, 122; 1958-59, 58.
- Abrahamson, 1919, 455; 1958-59, 57.
- *Adeler, 1906, 3; 1911, 579; 1915, 608; 1923, 533.
- *Ahlefeldt, 1929, 15; 1932, 194; 1936, 177; 1938, 139; 1944, 112; 1953, 44; 1955, 119; 1956, 39; 1958-59, 58; 1967, 21; 1972-73, 28.
- von Ahnen, 1884, 14; 1885, 420; 1891, 472; 1893, 530; 1897, 480; 1901, 530; 1929, 307; 1952, 69.
- Akeleye, 1884, 15; 1885, 420; 1886, 417; 1891, 472; 1893, 530; 1897, 480; 1901, 530; 1906, 479; 1911, 563; 1915, 587; 1923, 547; 1929, 307; 1937, 171; 1938, 83; 1939, 122; 1941, 120; 1944, 113; 1947, 106; 1953, 46; 1967, 21; 1972-73, 29; 1974-75, 25.
- de Albertin, 1884, 21; 1885, 421; 1891, 472; 1901, 531; 1906, 479.
- Aldenburg, 1884, 22.
- Algudsen, 1884, 23; 1891, 473; 1901, 531; 1911, 563; 1935, 140; 1937, 171.
- Altena, se Norby (af Uggerslev).
- *von Andersen, 1884, 24; 1885, 421; 1889, 9; 1891, 473; 1893, 530; 1897, 480; 1901, 532; 1906, 479; 1941, 114; 1953, 38.
- *Anker, 1889, 12; 1891, 487; 1952, 9.
- Anrep, 1884, 30; 1885, 421; 1891, 473; 1940, 167.
- Arenfeldt, 1893, 15, 543; 1897, 499; 1901, 551; 1906, 491; 1911, 568; 1923, 550; 1934, 276; 1935, 142; 1937, 172; 1941, 115; 1944, 107; 1947, 103; 1952, 70; 1953, 39.
- *von Arenstorff, 1886, 17; 1887, 482; 1891, 476; 1893, 532; 1897, 484; 1901, 534; 1906, 481; 1944, 106; 1947, 102.
- von Aschersleben, 1884, 32; 1885, 421; 1901, 532; 1906, 480; 1935, 140; 1936, 120; 1940, 167; 1941, 114; 1952, 69.
- Augustin, 1885, 23.
- Baad af Halland, 1884, 38, 363; 1887, 483; 1891, 473; 1897, 480; 1901, 532; 1906, 480.
- Baad af Fyn, 1884, 39; 1885, 421; 1887, 483; 1891, 473; 1893, 530; 1897, 481; 1936, 120.
- Baad (Lolland), 1884, 39; 1886, 417; 1887, 483; 1891, 473; 1893, 530; 1897, 481; 1906, 40.
- Baad (Langeland), 1884, 40.
- Baad (Norge), 1884, 40; 1893, 531.

- Baden, 1884, 41; 1885, 421; 1886, 417; 1887, 483; 1891, 473; 1893, 531; 1897, 481; 1901, 532; 1906, 480; 1923, 547; 1940, 167; 1953, 38.
- Bagge (Jylland), 1885, 24; 1887, 483; 1891, 474; 1897, 481; 1901, 532; 1906, 480; 1923, 547.
- Bagge (Norge), 1885, 25.
- Bagge af Holmegaard, (Norge), 1885, 26; 1893, 531; 1906, 480; 1911, 563; 1923, 547.
- Bagge (Bornholm), 1885, 28; 1891, 474.
- Bagge, jfr. Griis (af Slette).
- Bang, 1885, 29; 1887, 483; 1893, 531; 1897, 481; 1939, 117.
- Bangemann-Huygens-Løvendal, 1937, 53.
- *Banner (Høegh) 1885, 31; 1886, 417; 1887, 483; 1891, 474; 1893, 531; 1897, 482; 1901, 533; 1906, 480; 1911, 563; 1915, 587; 1923, 547; 1935, 140; 1936, 120; 1937, 171; 1940, 167; 1941, 114; 1944, 106; 1947, 102; 1949, 3; 1953, 47; 1955, 121; 1962, 54.
- Banner (Mathiesen), 1949, 43.
- Barby, 1885, 54.
- *Bardenfleth, 1891, 22; 1893, 539; 1948, 3; 1952, 75; 1955, 121.
- Barfod, 1885, 56; 1891, 475; 1897, 482; 1901, 533; 1906, 480.
- Barfus, 1885, 57; 1886, 417.
- *Barnekow, 1912, 30; 1936, 125; 1938, 136.
- von Barnewitz, 1885, 64; 1891, 475; 1897, 483; 1901, 534; 1944, 106.
- Barrisen 1885, 65; 1886, 417; 1887, 483; 1891, 475; 1893, 531; 1901, 534.
- Barsebek, 1885, 66; 1886, 417; 1887, 483; 1891, 475; 1906, 481; 1915, 587.
- von Barstorff, 1885, 67.
- *Bartholin - von Barthlin, 1932, 115; 1934, 282; 1938, 140; 1962, 53; 1974-75, 25.
- von Basballe, 1886, 37; 1906, 482.
- Basse (gamle), 1886, 38; 1897, 484; 1906, 482; 1911, 563.
- Basse (ny) 1886, 41; 1887, 483; 1891, 477; 1893, 533; 1897, 484; 1901, 534; 1915, 589; 1923, 548; 1937, 171; 1944, 106; 1947, 102.
- Basse (Vendsyssel), 1886, 47; 1887, 484; 1891, 477; 1893, 533; 1897, 485; 1901, 534; 1923, 547; 1937, 171; 1938, 133; 1952, 69; 1953, 38.
- Basse (Tjele), 1886, 49.
- *Bauditz-Baudissin, 1909, 39; 1911, 585; 1915, 610; 1958-59, 56.
- Bechtolsheim, von Mauchenheim gen., 1919, 458.
- *Beck, 1886, 52; 1887, 484; 1891, 477; 1893, 533; 1897, 485; 1901, 535; 1906, 482; 1944, 106; 1951, 75; 1955, 122; 1962, 54; 1974-75, 26.
- Beenfeldt, 1919, 461; 1967, 20.
- Behagen, 1941, 1.
- Below, 1888, 35; 1891, 484; 1893, 536; 1897, 488; 1901, 538; 1906, 484; 1911, 564; 1944, 107.
- Benderup, 1888, 40; 1893, 536; 1897, 488; 1906, 484; 1911, 565; 1915, 595; 1923, 548; 1936, 123; 1939, 118.
- Benkestok, 1887, 42; 1891, 480; 1893, 533; 1901, 536; 1906, 483.
- *Benzon, 1937, 3; 1938, 143; 1944, 113; 1947, 106; 1955, 119; 1967, 21.
- Berckentin, 1919, 465.
- von Berger, 1919, 468.
- Bering, 1935, 3.
- *Berner, 1934, 3.
- von Berns, 1935, 9.
- *Bernstorff, 1934, 13; 1935, 149; 1936, 128; 1939, 122; 1953, 45.
- Berregaard, 1919, 472.
- *von Bertouch, 1886, 71; 1887, 484; 1891, 477; 1897, 485; 1936, 120; 1937, 171.
- Bielke, 1887, 60; 1888, 449; 1891, 480; 1893, 533; 1897, 486; 1901, 536; 1906, 483; 1911, 564; 1923, 548; 1934, 275; 1938, 133; 1939, 118; 1940, 167; 1941, 115; 1944, 106; 1946, 3; 1952, 75; 1955, 121; 1958-59, 60; 1974-75, 26.

- Bierman von Ehrenschild, 1919, 479.
- Bild, 1888, 58; 1891, 484; 1893, 536; 1896, 185; 1897, 488; 1901, 539; 1906, 485; 1911, 565; 1923, 548; 1935, 141; 1944, 107; 1953, 38.
- *Bildt, 1887, 73; 1891, 481; 1893, 534; 1897, 487; 1901, 537; 1906, 483; 1911, 564; 1915, 589; 1923, 548; 1937, 172.
- *Bille, 1890, 55; 1891, 488; 1893, 538; 1897, 491; 1901, 542; 1906, 486; 1911, 566; 1915, 590; 1923, 549; 1931, 157; 1932, 193; 1934, 276; 1935, 142; 1936, 121; 1937, 172; 1939, 118; 1940, 168; 1944, 107; 1952, 70; 1953, 38; 1955, 113; 1967, 20; 1972-73, 26.
- Bing, 1888, 80; 1891, 485; 1893, 537; 1897, 489; 1901, 539; 1911, 565; 1923, 548.
- Bing, jfr. Grubbe.
- Bjørn, 1887, 87; 1888, 449; 1891, 482; 1893, 534; 1897, 487; 1901, 537; 1906, 484; 1911, 564; 1940, 168; 1955, 113.
- Blaa, 1888, 83; 1901, 540; 1972-73, 26.
- Blik, 1888, 86; 1891, 485; 1893, 537; 1887, 489; 1901, 540; 1911, 565; 1923, 548; 1934, 275; 1938, 133; 1952, 69; 1972-73, 26.
- *Blixen-Finecke, 1953, 3.
- Blok, 1942, 1.
- *Blome, 1935, 13; 1938, 142; 1967, 21.
- *Blücher – Blücher af Altona, 1942, 7.
- von Bolten, 1919, 482.
- Bomøve, se Lange (Munk).
- *Bornemann, 1893, 77; 1897, 500; 1901, 553; 1923, 550; 1940, 168.
- de Bosc de la Calmette, 1919, 484.
- Bosendal, 1890, 111.
- Bourke, 1919, 487; 1923, 559; 1956, 37.
- von Boye, 1919, 491.
- Braem, 1888, 93; 1891, 486; 1906, 485.
- Braes, 1888, 94; 1891, 486; 1893, 537; 1897, 489; 1906, 485; 1911, 565; 1923, 548; 1935, 141; 1944, 107; 1953, 38.
- Brahe, 1888, 97; 1891, 486; 1893, 537; 1897, 490; 1901, 540; 1906, 485; 1911, 565; 1915, 590; 1923, 548; 1931, 157; 1932, 193; 1934, 275; 1935, 141; 1940, 168; 1941, 115; 1947, 102; 1950, 3; 1955, 121.
- von Brandt, 1919, 493; 1929, 310.
- Breide, 1889, 77; 1891, 487; 1893, 538; 1901, 541; 1906, 486; 1911, 565; 1915, 590; 1936, 121; 1942, 31; 1955, 119.
- Briand de Crèvecoeur, 1919, 497.
- *Brockdorff, 1936, 3; 1937, 178; 1938, 142; 1972-73, 29.
- *Brockenhuus, 1897, 78; 1901, 560; 1906, 495; 1911, 571; 1915, 594; 1929, 308; 1934, 277; 1935, 143; 1937, 173; 1939, 119; 1940, 169; 1942, 118; 1944, 108; 1952, 70; 1953, 40; 1955, 114; 1962, 3.
- Brok, 1889, 97.
- Brok (af Estrup), 1889, 101; 1891, 487; 1897, 490; 1901, 541; 1906, 486; 1923, 548; 1937, 172; 1955, 113.
- Brok (af Barløsegaard I), 1889, 108.
- Brok (af Barløsegaard II), 1889, 109; 1923, 549; 1931, 157.
- Brostrup, 1889, 111; 1891, 487; 1901, 541; 1906, 486; 1911, 165; 1937, 172.
- Brun (af Kongstedlund), 1889, 113; 1891, 487; 1901, 541; 1923, 549; 1939, 118.
- Brun (af Vindumgaard), 1889, 115; 1891, 488; 1893, 538; 1897, 490; 1901, 541; 1915, 590; 1923, 549; 1972-73, 26.
- Brun (Fyn), 1889, 118.
- Brun (Langeland), 1889, 119.
- Brun (Lolland), 1889, 119.
- Brun (Skovlønge), 1889, 119.
- Brüggmann, 1891, 82; 1893, 540; 1897, 495; 1906, 489; 1911, 567; 1935, 142.
- Bryske, 1889, 120; 1891, 488; 1893, 538; 1897, 490; 1901, 541; 1906, 486; 1915, 590; 1931, 157; 1934, 276.

- 276; 1955, 113.
 Brøndorph, 1919, 500; 1935, 146.
 *von Buchwald, 1913, 96; 1923, 556; 1935, 146; 1936, 125; 1941, 117; 1952, 72; 1958-59, 56; 1972-73, 27.
 Budde, 1890, 128; 1891, 489; 1893, 538; 1897, 492; 1901, 544; 1906, 487; 1915, 591; 1929, 307; 1944, 107.
 Bugge, 1890, 134; 1891, 489; 1893, 538; 1901, 544.
 Bugge (af Ebdrup), 1890, 136.
 Bydelsbak (af Bregentved), 1890, 137; 1897, 492; 1901, 545; 1906, 487.
 Bydelsbak (af Torbernsfeld), 1890, 139; 1891, 489; 1897, 493; 1911, 566.
 *Bülow, 1963, 3, fortsat 1964.
 von Boefeke, 1919, 502.
 Bøistrup, 1890, 147; 1901, 545; 1906, 487; 1911, 566.
 Bølle, 1890, 148; 1891, 489; 1893, 539; 1897, 493; 1911, 566; 1915, 591; 1935, 142; 1955, 113.
 Børialsen, 1890, 152; 1891, 489; 1893, 539; 1897, 493; 1901, 545; 1911, 566; 1915, 591; 1936, 120; 1972-73, 26.

 Callenberg, 1919, 504; 1935, 146.
 Carlsen (Lange), 1928, 3.
 Caspergaard, 1919, 506.
 *Castenskiold-Castenskiold, 1889, 140; 1891, 488; 1943, 3; 1944, 114; 1955, 120; 1962, 53; 1967, 21.
 *Castonier, 1919, 508; 1940, 171; 1956, 37; 1958-59, 57.
 *de Cederfeld - Cederfeld de Simonsen, 1946, 27.
 Cernin, se Serlin I.
 Charisius, 1890, 160; 1891, 489; 1893, 539; 1897, 493; 1901, 545; 1906, 487; 1911, 566; 1929, 307; 1939, 118; 1941, 5.
 *Conradt-Eberlin, 1965, 3.
 Cunningham, 1946, 39.

 Daa, 1890, 165; 1891, 490; 1893, 539; 1897, 493; 1901, 545; 1906, 488; 1911, 566; 1915, 591; 1932, 193; 1935, 142; 1938, 134; 1940, 168; 1944, 3; 1952, 75; 1955, 120; 1967, 22; 1974-75, 26.
 Dal, 1891, 106; 1893, 540; 1897, 495; 1901, 546.
 von Daldorf, 1931, 117; 1932, 195.
 von (vam) Damme, 1920, 455.
 Dannemand, 1957-58, 3; 1958-59, 61; 1962, 54; 1967, 22.
 Danneskiold-Laurvig, 1937, 57.
 Danneskiold-Løvendal, 1937, 48.
 *Danneskiold-Samsøe, 1929, 209.
 Darre, 1891, 111.
 *von Deden, 1891, 111; 1893, 540; 1897, 495; 1901, 547; 1906, 489; 1915, 591; 1923, 549; 1935, 142; 1940, 1; 1944, 113; 1956, 39; 1958-59, 59.
 Dosenrode, 1943, 33.
 Drefeld, 1891, 119; 1893, 541; 1897, 496; 1901, 548.
 Dresselberg, 1891, 122; 1893, 541; 1901, 548; 1906, 489.
 Due (Glob), 1891, 124; 1893, 541; 1897, 496; 1901, 548; 1906, 489; 1911, 567; 1915, 591.
 Due (af Faurholm), 1891, 138.
 Due (Taubé), 1891, 138; 1893, 541; 1897, 497; 1901, 548; 1906, 490; 1938, 134; 1941, 115; 1952, 70.
 Due (af Ølstedgaard), 1891, 143; 1893, 541; 1897, 497; 1901, 549; 1906, 490; 1929, 307; 1935, 142.
 Due, jfr. Gøye og Thott.
 Dumber, 1920, 459; 1934, 279; 1944, 111.
 Dyré, 1891, 144; 1893, 541; 1897, 497; 1901, 549; 1906, 490; 1915, 591; 1923, 550; 1931, 158; 1952, 70; 1953, 39; 1955, 114.
 Dyré, jfr. Due (Glob) og Grubbe (af Sørslev).

 Eberstein, 1892, 100; 1893, 542; 1897, 497; 1901, 550; 1915, 592.
 von Eckerich, 1962, 49.
 Ehrencron, 1946, 41.

- *von Ellbrecht, 1914, 129; 1936, 125.
 Ely, 1920, 461; 1934, 280.
 Emmiksen, 1892, 112; 1897, 498; 1901, 550; 1906, 491; 1956, 35.
 von Engberg, 1960, 3.
 Erlandsen, se Galen.
 von Esmarck, 1920, 463.
 von Eyben, 1905, 116; 1911, 578; 1938, 135.
- *Fabritius-Tengnagel, 1920, 466; 1935, 146; 1955, 117.
 Falk, 1892, 118; 1893, 542; 1897, 498; 1901, 550; 1906, 491; 1915, 592; 1944, 107.
 Falk (Søblade) 1892, 122.
 *Falkenskiold, 1929, 241; 1931, 161; 1934, 281; 1956, 39; 1958-59, 59.
 Falster, 1892, 126; 1893, 542; 1897, 498; 1906, 491.
 Falster, jfr. Bielke.
 Fasti, 1892, 130; 1897, 498; 1901, 550; 1906, 491; 1915, 592; 1923, 550; 1936, 121; 1940, 108; 1953, 39; 1955, 114.
 Ferrall-Bourke, se Bourke.
 Fikkesen, 1892, 138; 1897, 498; 1901, 550; 1906, 491.
 Fincke, 1945, 3.
 Fisker, 1921, 465; 1934, 280.
 Flemming, 1892, 144; 1893, 542; 1897, 499; 1901, 551; 1906, 491; 1911, 567; 1923, 550; 1935, 142.
 Flindt, 1955, 3; 1958-59, 61; 1962, 54.
 Fogh, 1921, 470.
 *Folsach, 1920, 474.
 *Fontenay, le Sage de, 1889, 260; 1891, 488; 1897, 491; 1901, 542.
 Fredberg, 1892, 149; 1893, 543; 1897, 499; 1901, 551; 1906, 491.
 Friccus von Schilden, 1926, 49.
 Friedenreich, 1921, 472.
 Friis (Hesselager), 1886, 119; 1887, 484; 1891, 478; 1893, 533; 1897, 485; 1901, 535; 1906, 482; 1931, 157; 1934, 275; 1935, 141; 1942, 51; 1955, 119; 1958-59, 60.
 Friis (Haraldskjær), 1886, 129; 1887, 484; 1891, 478; 1893, 533; 1897, 485; 1901, 535; 1906, 482; 1911, 564; 1923, 548; 1935, 141; 1937, 172; 1939, 117; 1940, 167; 1941, 114; 1942, 81; 1944, 114; 1947, 107; 1952, 74; 1955, 119; 1958-59, 60.
 Friis (Vadskjærsgaard), 1886, 139; 1887, 484; 1891, 478; 1897, 486; 1901, 536; 1906, 482; 1911, 564; 1923, 548; 1935, 141; 1939, 117; 1940, 167; 1941, 115; 1942, 67.
 Friis (Arlevad), 1886, 147; 1897, 486; 1901, 536; 1906, 483; 1942, 99.
 Friis (Landvig), 1886, 149; 1887, 484; 1891, 479; 1911, 564; 1915, 589.
 Friis, jfr. Lange (Munk).
 Frille, 1892, 150; 1897, 499; 1901, 551; 1906, 491; 1911, 568; 1915, 592.
 Frost, se Bild, Høg og Lange (Munk).
 Fuchs, 1950, 33.
 Fuiren, 1921, 474.
 de Fædder, 1921, 476; 1940, 171.
 *Fønss, 1945, 9; 1955, 120.
- Gaas, 1893, 139; 1897, 500; 1906, 492; 1923, 550; 1956, 35.
 Gabel, 1893, 141; 1901, 555; 1906, 492; 1911, 568.
 Gadendorp, 1921, 479.
 Gagge, 1893, 145; 1897, 500; 1901, 553; 1911, 569; 1915, 592; 1935, 142; 1936, 121; 1937, 172; 1941, 116; 1944, 107; 1953, 39.
 Gagge, jfr. Hollunger.
 Galde, 1893, 148; 1897, 500; 1901, 553; 1936, 122; 1940, 168; 1947, 103.
 Galen, 1893, 152, 543; 1897, 500; 1901, 553; 1906, 492; 1911, 569; 1915, 592; 1939, 119.
 Galskyt, 1893, 167; 1897, 501; 1901, 554; 1906, 492; 1923, 550; 1942, 118.
 Galt, 1893, 171; 1897, 501; 1901, 554; 1906, 492; 1911, 569; 1915, 592; 1935, 142; 1936, 122; 1937,

- 173; 1938, 134; 1941, 116; 1947, 103; 1953, 39; 1955, 114.
- *Galtung, 1916, 148; 1929, 310.
- Ged, 1893, 181; 1897, 501; 1901, 554; 1911, 569; 1915, 592; 1940, 168; 1955, 114.
- Geltingen, 1938, 97; 1953, 46.
- Gere, 1893, 184, 543; 1897, 501; 1901, 554; 1906, 492; 1911, 569; 1923, 550.
- *Gersdorff, 1943, 37; 1944, 114; 1947, 107; 1955, 120; 1974-75, 25.
- Giedde, 1894, 122; 1897, 505; 1901, 555; 1906, 492; 1911, 569; 1915, 593; 1929, 308; 1941, 116; 1953, 39.
- Gjordsen, 1894, 131; 1915, 593; 1923, 550.
- Glad, 1945, 25.
- Glabek, 1894, 133; 1897, 505; 1901, 556.
- Glabek (Rutze), 1894, 137.
- Gleichen, 1894, 139; 1897, 506.
- Glob, se Due og Skobe.
- Glud, 1952, 65.
- Godov, 1894, 146; 1897, 506; 1901, 556; 1906, 493; 1911, 570; 1915, 594.
- Godske, se Bielke.
- Grabow, 1894, 152; 1897, 506; 1901, 556; 1942, 118; 1955, 114.
- Green, 1894, 154; 1897, 506; 1906, 493; 1911, 570; 1955, 114; 1972-73, 26.
- Green (af Rossø), 1894, 156; 1972-73, 27.
- Grib, 1895, 123; 1897, 506.
- Griffenfeld, 1922, 467.
- Griis (af Nordrup), 1895, 127; 1901, 557; 1906, 493; 1940, 169.
- Griis (af Slagelse), 1895, 130; 1923, 550.
- Griis (af slette), 1895, 133; 1901, 557; 1906, 493; 1911, 570; 1915, 594; 1937, 173; 1939, 119; 1952, 70.
- Griis (af Halland), 1895, 137; 1937, 173; 1940, 169; 1953, 39.
- Grim, se Has.
- Grodtschilling, 1921, 485.
- Grott, 1895, 140; 1897, 506; 1901, 557; 1911, 570.
- *Grubbe, 1895, 143; 1897, 506; 1901, 557; 1906, 493; 1911, 570; 1915, 594; 1923, 551; 1929, 308; 1937, 173; 1940, 169; 1944, 107; 1953, 39; 1955, 114; 1972-73, 27.
- Grubbe (af Særsløv), 1895, 176.
- Grubendal, 1895, 179; 1897, 507; 1901, 558; 1906, 494; 1911, 570; 1915, 594; 1935, 142; 1972-73, 27.
- Grüner, 1922, 470.
- Grøn, 1895, 183; 1901, 558; 1906, 494; 1915, 594; 1923, 551; 1935, 143; 1936, 121; 1972-73, 27.
- *af Gyldenfeldt, 1908, 149; 1956, 37.
- Gyldenhorn, 1895, 190.
- Gyldenkrantz, 1895, 192.
- *Gyldenkrone, 1935, 45; 1937, 178; 1944, 113; 1947, 106.
- Gyldenløve (af Norge), 1895, 195; 1901, 558; 1929 308 (2).
- Gyldenløve, Ulrik Frederik, 1937, 43.
- Gyldenpalm, 1895, 197.
- von Gyldenskiold, 1922, 472.
- Gyldensparre, 1922, 474; 1953, 43.
- Gyldensten, 1922, 476; 1939, 121.
- *Gyldenstjerne, 1926, 3; 1929, 310; 1935, 147; 1936, 126; 1938, 138; 1940, 172; 1942, 120; 1944, 112; 1952, 73; 1955, 118; 1956, 38; 1967, 20; 1972-73, 28.
- *Güntersberg-Güntelberg, 1941, 11.
- Gyrstinge, 1896, 134; 1906, 495.
- *von Gähler, 1922, 479; 1931, 160.
- Gøssel, 1896, 138; 1897, 507; 1906, 495.
- Gøye, 1896, 140; 1897, 507; 1901, 558; 1906, 495; 1911, 570; 1915, 594; 1923, 551; 1935, 143; 1938, 134; 1939, 119; 1944, 108; 1953, 39; 1955, 114; 1974-75, 23.
- van Hafn, 1896, 161; 1901, 558; 1911, 571.
- von Hadeln, 1966; 3.
- vom Hagen, 1922, 485.

- Hak, 1896, 163; 1897, 507; 1901, 559; 1906, 495.
 Hak, jfr. Galen.
 Halvegge, 1896, 169; 1935, 143; 1936, 122, 1944, 108.
 *Hambro, 1937, 65.
 Handingmand, 1896, 172; 1911, 571; 1941, 116; 1955, 114.
 Harboe, 1960, 7.
 *Harbou, 1897, 164; 1901, 560; 1906, 495; 1911, 571; 1923, 551; 1939, 119; 1940, 169; 1953, 40; 1974-75, 23.
 Hardenberg, 1897, 185; 1906, 496; 1915, 594; 1936, 122; 1942, 119; 1944, 108.
 Hartgenger, se Handingmand.
 Hartvigsen, 1897, 193; 1901, 561; 1906, 496; 1923, 551.
 Has, 1896, 180; 1897, 508; 1901, 559; 1906, 495; 1911, 571.
 Hase, 1896, 184; 1901, 559; 1915, 594.
 von Hatten, 1922, 488.
 *Hauch, 1944, 31.
 *Haxthausen, 1887, 171; 1888, 449; 1891, 482; 1893, 534; 1897, 487; 1901, 537; 1906, 484; 1915, 589; 1945, 27; 1955, 120.
 *von Hedemann, 1898, 149; 1901, 562; 1906, 496; 1936, 122; 1937, 173; 1956, 35.
 Heest, 1897, 205; 1901, 561; 1915, 595.
 *Hegermann-Hegermann-Lindencrone, 1941, 23; 1956, 39.
 Heidersdorff, 1897, 211; 1901, 561; 1936, 122.
 Heintz, 1930, 3.
 Helt, 1922, 490.
 Helverskov, 1922, 492.
 von der Herberge, 1922, 494.
 Heusch, 1897, 215; 1901, 561; 1906, 496.
 *von Hielmcrone, 1935, 75.
 Hielskiold, 1935, 79.
 Hielmstjerne, 1944, 65.
 *Hobe, 1938, 99; 1953, 46.
 de Hofman, 1922, 497; 1923, 559; 1941, 118.
 Hogenskild, se Huitfeldt.
 Hohendorff, 1897, 222; 1901, 561; 1906, 496; 1938, 134.
 Holberg, 1944, 69.
 Holck, 1925, 435; 1935, 147; 1936, 126; 1940, 172; 1947, 105; 1956, 38; 1958-59, 57.
 *von Holck, 1925, 457; 1953, 43.
 Hollunger, 1897, 230; 1901, 562; 1906, 496; 1911, 571; 1942, 119.
 Holmskiold, 1922, 501.
 *von Holstein, 1885, 170; 1886, 417; 1891, 475; 1893, 531; 1897, 483; 1901, 534; 1906, 481; 1911, 563; 1915, 587; 1938, 1; 1953, 46; 1962, 53; 1974-75, 25.
 Holsten, 1924, 451; 1940, 172; 1941, 119; 1956, 38.
 *Hoppe, 1941, 35.
 Hovenbech, 1950, 35; 1958-59, 60.
 *Huitfeldt, 1887, 214; 1888, 450; 1891, 482; 1893, 536; 1897, 487; 1901, 538; 1906, 484; 1929, 307; 1935, 141; 1949, 47; 1953, 47; 1955, 121.
 Hummersbüttel, 1922, 503.
 Hundermark, 1898, 209; 1901, 562; 1911, 571; 1937, 173; 1940, 169; 1942, 119; 1946, 45; 1953, 46; 1974-75, 23.
 Hvas (af Ormstrup), 1898, 213; 1906, 497.
 Hvas (af Gjerholm), 1898, 217; 1901, 562; 1906, 497; 1935, 143; 1952, 71; 1972-73, 27.
 Hvas (af Komdrup), 1898, 219.
 Hvas (af Skjørtholt), 1898, 220; 1906, 497; 1911, 571; 1938, 135; 1953, 40.
 Hvide, 1898, 222; 1901, 562; 1911, 571; 1915, 595.
 Hvide, jfr. Galen.
 Hvittenstiern, 1898, 235; 1972-73, 27.
 Høcken, 1898, 236; 1901, 563; 1915, 595; 1935, 143; 1936, 122; 1950, 37.
 *Høeg(h), se Banner.
 *Høegh-Guldberg, 1931, 123.
 Høg, 1898, 243; 1901, 563.
 Hørby, 1898, 247; 1901, 563; 1906, 497; 1952, 71.

- *von Irgens-Bergh, 1917, 217; 1929, 310.
Iselin, 1922, 507.
- Jermin, 1979-81, 491.
Jernskjæg, 1899, 184; 1901, 564; 1906, 497; 1911, 572.
Jespersen, 1923, 473.
*von Jessen, 1937, 75; 1944, 113; 1952, 74; 1955, 119.
- Jude, se Stiernemaane.
*Juul, 1927, 3; 1929, 312; 1934, 281; 1935, 147; 1938, 138; 1939, 121; 1940, 172; 1944, 112; 1947, 105; 1953, 43; 1955, 118; 1958-59, 58; 1962, 53; 1972-73, 28.
Juul af Langeland, 1947, 3; 1972-73, 31.
Jul af Sønderjylland, 1947, 5.
Junge, 1923, 476.
*Juul, 1890, 258; 1891, 490; 1893, 539; 1897, 494; 1901, 545; 1906, 488; 1911, 567; 1936, 121; 1940, 168; 1952, 70; 1967, 20; 1972-73, 26; 1974-75, 23.
- Kaalund, 1908, 215; 1911, 580; 1915, 610.
Kaas (m. Sparren), 1899, 195; 1901, 564; 1906, 497; 1911, 572; 1915, 605; 1923, 551; 1929, 308; 1931, 158; 1934, 227; 1935, 144; 1938, 135; 1939, 119; 1940, 169; 1941, 116; 1944, 108; 1947, 103; 1952, 71; 1953, 40; 1955, 115; 1958-59, 55.
*Kaas (med Muren), 1917, 228; 1923, 558; 1929, 310; 1934, 279; 1935, 146; 1936, 126; 1937, 176; 1938, 137; 1941, 118; 1944, 111; 1953, 42; 1955, 117; 1958-59, 57; 1962, 53; 1972-73, 28; 1974-75, 24.
Kabel, 1899, 221; 1901, 564; 1906, 498.
Kabel (af Tostrup), 1899, 223; 1906, 498; 1915, 605; 1923, 551.
Kafen von Schmieden, se von Schmieden.
Kalf, 1899, 224.
Kane, 1899, 227.
- *von Kauffmann, 1947, 9.
von Kerberg, 1940, 19.
Kerssenbrock, 1941, 47.
Kid, 1899, 229; 1901, 504; 1915, 605.
Kjeldstrup-Slægten, 1899, 231.
Kielman von Kielmansegg, 1923, 478; 1937, 177.
Kingo, 1945, 73.
Kjærskiold, 1923, 482.
Kjærulf, 1923, 484.
Kirt, 1899, 232; 1915, 605.
*Klauman, de, 1965, 13.
af Klevenfeld, 1948, 23.
von Klingenberg, 1923, 486; 1934, 280; 1935, 147; 1944, 111.
*von Kløcker, 1908, 239; 1915, 610; 1923, 554.
Knob, 1899, 240; 1906, 498; 1911, 572; 1915, 605; 1923, 551; 1955, 115.
Knob, jfr. Kalf.
*Knuth, 1919, 518; 1938, 137; 1955, 117; 1956, 37; 1966, 13; 1967, 22.
*Koefoed, 1946, 49.
Kolderup-Rosenvinge, 1955, 11.
*Krabbe (af Østergaard), 1928, 7; 1929, 313; 1931, 161; 1932, 194; 1935, 147; 1939, 122; 1940, 172; 1941, 119; 1944, 112; 1952, 73; 1955, 118.
Krabbe (af Herpinggaard), 1928, 37.
*Krabbe (af Damsgaard), 1928, 39; 1929, 313; 1935, 148; 1936, 177; 1942, 120; 1947, 105; 1974-75, 24.
Krabbe-Juul, se Juul.
Krabbe af Roskilde, 1954, 3.
Krafse, 1899, 252; 1901, 564; 1906, 498; 1911, 572; 1937, 174; 1939, 119.
Krag (i Sjælland), 1899, 255; 1901, 564; 1906, 499.
Krag (i Jylland), 1899, 258; 1901, 565; 1906, 499; 1911, 573; 1915, 605; 1923, 551; 1939, 119; 1944, 108; 1953, 40; 1955, 115.
Krag, jfr. Gøye og Kid.
Krage, se Falk.
Kragenskiold, 1946, 59.

- Kraus, se Skade.
- *Krieger, 1907, 233; 1911, 580; 1915, 609; 1955, 116; 1958-59, 55.
- *von Krogh, 1898, 279; 1901, 563; 1915, 595; 1935, 144; 1955, 115; 1962, 52.
- Krognes, 1893, 270; 1897, 502; 1901, 554; 1906, 492; 1931, 158; 1942, 118.
- Kruchow (Norge), 1900, 214.
- Kruchow (Fyn), 1900, 216; 1901, 565; 1938, 135; 1955, 115; 1956, 36.
- Krummedige, 1900, 217; 1901, 565; 1906, 499; 1911, 573; 1915, 605; 1923, 552.
- Kruppen, 1900, 238; 1901, 565; 1906, 499; 1915, 605.
- Kruse, 1900, 243; 1901, 565; 1906, 499; 1911, 573; 1923, 552; 1934, 277; 1937, 174; 1939, 120; 1962, 52; 1972-73, 27.
- von der Kuhla, 1901, 217; 1937, 174; 1944, 108; 1962, 52.
- Kyrning, 1901, 218; 1906, 500; 1915, 606.
- Kyrning (Myre), 1901, 229; 1906, 501; 1923, 552; 1936, 122.
- Kørbitz, 1923, 489.
- Landorph, 1924, 459.
- Lang, 1901, 233; 1906, 501; 1911, 573.
- Lange (Munk), 1901, 236; 1906, 501; 1911, 573; 1915, 606; 1923, 552; 1932, 193; 1938, 135; 1944, 108; 1955, 115.
- Lange (en Rose), 1902, 220; 1906, 503; 1911, 574; 1915, 606; 1937, 174.
- *Lasson I, 1951, 111.
- Lasson II, 1951, 125.
- Lasson III, 1951, 133.
- von Lasson, 1951, 139.
- Laxmand, 1902, 226; 1906, 503; 1936, 122; 1944, 109; 1955, 115.
- Lehn, 1924, 460.
- Lemforth, 1924, 463.
- von Lente, 1904, 230; 1906, 507; 1911, 576.
- *Lerche, 1934, 63; 1974-75, 25.
- Leth (af Vosborg), 1902, 240; 1906, 503.
- *Leth, 1920, 508; 1941, 118; 1944, 111; 1955, 118; 1958-59, 57.
- Leuenfeld, 1924, 465.
- Leve, 1902, 245; 1906, 504; 1911, 574.
- *Levetzow, 1890, 314; 1891, 490; 1893, 539; 1897, 495; 1901, 546; 1906, 489; 1911, 567; 1915, 591; 1941, 115; 1955, 113.
- Leyonstjerne, 1924, 467.
- *de Lichtenberg, 1917, 317; 1923, 558.
- de Lichtenhielm, 1954, 7.
- von Lichtenstein, 1924, 469; 1956, 38.
- Lihme, se Rosenstjerne.
- Lilliefeld, 1955, 19.
- de Lilliendal, 1945, 75.
- Lillienpalm, 1902, 255.
- *Lillienschield, 1902, 256; 1906, 504; 1957-58, 17.
- Limbek, 1902, 263; 1906, 505; 1915, 606; 1944, 109.
- Lindenchrone, 1924, 471.
- Lindenov, 1902, 277; 1906, 505; 1911, 575; 1923, 552; 1940, 170; 1944, 109; 1952, 71; 1953, 40; 1955, 115; 1956, 36; 1958-59, 55; 1974-75, 23.
- Linderot, 1902, 290; 1906, 505; 1923, 552; 1944, 109.
- *Lindholm, 1963, 65.
- *von Linstow, 1960, 11.
- Litle, se Galen.
- Lodehat, 1935, 83.
- von Lohendal, 1938, 117.
- von Lohenschield, 1938, 119.
- Londemann af Rosencrone, 1944, 79.
- Losne-Ætten, 1902, 296.
- von Lossow, 1924, 473.
- *von Lowzow, 1901, 294; 1906, 501; 1911, 574; 1915, 606; 1976-78, 3.
- *Luckner, 1941, 49; 1958-59, 60; 1967, 21.
- Lund, 1902, 303; 1906, 505; 1915, 606.

- Lunge, 1902, 305; 1906, 505; 1911, 574; 1915, 606.
- Lunge, jfr. Due (Glob) og Dyre.
- Lunov, 1903, 253; 1906, 506; 1911, 575; 1923, 552; 1939, 120; 1944, 109.
- Luxdorph, 1924, 475; 1941, 119.
- von der Lühe, 1924, 479; 1934, 280.
- Lykke (Møllehjul), 1903, 261; 1931, 159.
- Lykke (Munk), 1903, 263; 1906, 506; 1911, 575; 1915, 607; 1923, 552; 1932, 193; 1934, 278; 1937, 174; 1941, 116; 1942, 119; 1944, 109; 1947, 103; 1952, 71; 1953, 40; 1955, 115; 1972-73, 27; 1974-75, 23.
- Lykke, jfr. Bille.
- Lystrup, 1903, 280; 1906, 506; 1911, 575.
- *Lütichau, 1940, 21; 1956, 39; 1972-73, 29.
- *von Lützow, 1928, 69; 1934, 281; 1938, 139; 1953, 44; 1956, 39; 1974-75, 25.
- Lætus, se Glad.
- Løvebalk, 1903, 289; 1936, 123.
- von Løwencron, 1924, 483; 1955, 118.
- Løvendal, 1937, 48.
- von Løvenhielm, 1924, 485.
- Løwenhielm, jfr. Brockenhuus.
- *Løvenskiold, 1889, 297; 1891, 488; 1897, 491; 1949, 85.
- *Løvenstjerne, 1885, 275; 1886, 418; 1891, 476; 1906, 481.
- Løvensøn, 1937, 55.
- de Løvenørn, 1914, 307; 1929, 310; 1932, 194.
- Maaneskiold, 1903, 299; 1906, 507.
- Maanestjerne, 1903, 303.
- *von der Maase, 1913, 392; 1956, 37.
- Maccabæus, 1903, 306; 1906, 507; 1911, 575; 1915, 607; 1923, 552; 1942, 119; 1944, 109; 1953, 40.
- Magnussen, 1903, 308; 1906, 507; 1911, 575; 1915, 607; 1950, 49.
- Manderup, 1903, 311; 1911, 575.
- Mangelsen, se Magnussen.
- Markdanner, 1903, 316; 1911, 576; 1931, 159; 1940, 170; 1952, 71.
- Markmand (i Sjælland), 1903, 318.
- Markmand (i Falster), 1903, 320.
- Marschalck, 1913, 398; 1937, 176.
- Marselis, se Gyldenkrone.
- Marsvin, 1904, 274; 1906, 507; 1911, 576; 1915, 607; 1923, 552; 1934, 278; 1938, 135; 1942, 119; 1944, 109, 1955, 115.
- von Mauchenheim, se Bechtolsheim.
- von Mauritius, 1948, 25.
- Mecklenbourgh, 1958-59, 3.
- van Mehlen, 1904, 282; 1931, 159; 1940, 170.
- Meinstorf, 1904, 284; 1906, 508; 1915, 607; 1935, 144; 1950, 53; 1956, 36.
- Meyercrone, 1930, 5; 1935, 148.
- *Moltke, 1921, 488; 1923, 559; 1934, 280; 1936, 126; 1937, 177; 1939, 121; 1940, 172; 1941, 118; 1947, 105; 1956, 37; 1958-59, 57; 1972-73, 28.
- Mormand, 1904, 303; 1906, 508; 1911, 576; 1931, 159; 1935, 144; 1940, 170; 1952, 72; 1955, 115.
- Most, se Gere og Hollunger.
- Moth (våbenbrevsslægten), 1958-59, 7.
- *Moth af 1698, 1958-59, 17.
- von Moth af 1750, 1958-59, 31; 1962, 54.
- Movat, 1904, 314.
- Mule (af Falkendal), 1904, 315.
- Mule (af Kjørstrup), 1904, 320.
- Mule (af Odense), 1904, 322; 1906, 508; 1911, 576; 1915, 607; 1934, 278; 1936, 123; 1939, 120; 1952, 72; 1953, 41; 1962, 52.
- Muli (af Beg), 1904, 333.
- Mund, 1904, 335; 1906, 508; 1911, 577; 1915, 607; 1923, 552; 1937, 175; 1939, 120; 1941, 116; 1944, 109.
- Munk (Bjelke og Vinranke), 1905, 292; 1906, 510; 1911, 578; 1915, 608; 1923, 553; 1931, 159; 1934, 278; 1935, 144; 1936, 123; 1956, 36.

- Munk (af Kovstrup), 1905, 317; 1923, 553; 1935, 144.
 Munk (af Fjellebro), 1905, 319.
 Munk (af Veibjerggaard), 1905, 321; 1906, 510; 1929, 309; 1934, 278.
 Munk (af Ellinggaard), 1905, 323.
 Munk (fra Halland), 1905, 323; 1923, 553.
 Munk, jfr. Lange og Lykke.
 *von Munthe af Morgenstjerne, 1915, 317; 1923, 557.
 Mus (af Senalt), 1905, 330.
 Mus (af Ullerup), 1905, 332; 1923, 553.
 Myg, se Galskyt.
 von Mühlheim, 1905, 335; 1911, 578.
 *Mylius, 1956, 3.
 Müller, 1905, 337; 1911, 578; 1915, 608; 1923, 553; 1934, 278; 1935, 144; 1952, 72; 1962, 52.
 Myltung, 1905, 342; 1936, 123; 1942, 119.
 Myndel, 1905, 346.
 Myre, 1901, 231.
 Myre, jfr. Kyrning.
 Møed, 1940, 75.
- Navl, 1906, 298; 1923, 553; 1937, 175.
 Neb, 1906, 300; 1915, 609.
 *Neergaard, 1915, 336; 1923, 557; 1940, 171; 1953, 42; 1955, 116; 1958-59, 56; 1968-69, 3.
 Nissen, 1927, 73; 1929, 312; 1944, 112; 1953, 44.
 Nissen-Benzon, se Nissen.
 Norbage, 1906, 313.
 Norby (af Uggerslev), 1906, 314; 1932, 194; 1937, 175; 1952, 72.
 Norby (af Skovgaarde), 1906, 319; 1911, 579; 1915, 609; 1923, 553; 1931, 159; 1935, 145; 1936, 123; 1937, 175; 1939, 120; 1967, 20.
 Norman de la Navité, 1906, 323.
 Normann, 1906, 324; 1911, 579; 1915, 609; 1937, 175; 1938, 135; 1956, 36.
 van Nuland, 1906, 331; 1911, 579; 1915, 609.
- Numsen, 1906, 332; 1911, 579; 1915, 609.
 Ny, 1906, 336.
 Nørckenkrone, 1927, 75.
- *Obelitz, 1974-75, 3.
 von Offenberg, 1907, 319; 1915, 609; 1923, 553; 1935, 145; 1936, 124; 1956, 36.
 Oldeland, 1907, 324; 1935, 145; 1936, 124; 1938, 135; 1939, 120; 1940, 170; 1941, 117; 1952, 72; 1953, 41.
 von Oldeland, 1907, 328; 1911, 580; 1953, 41.
 *Oldenburg, 1946, 61; 1972-73, 29.
 von Oppen-Schilden, 1926, 38; 1942, 120.
 Orm, 1907, 331; 1936, 124.
 Orming, 1907, 332; 1911, 580; 1915, 609; 1923, 554.
 Oxe, 1907, 339; 1923, 554.
 *Oxholm, 1887, 343; 1906, 484; 1956, 35.
- Panter, 1892, 105; 1893, 542; 1897, 497; 1906, 490; 1911, 567.
 von Papenheim, 1907, 346; 1955, 116.
 Paris, 1908, 343.
 Parsberg, 1907, 349; 1911, 580; 1915, 609; 1923, 554; 1929, 309; 1935, 145; 1936, 124; 1940, 77; 1944, 113; 1947, 106; 1953, 46; 1955, 119; 1974-75, 25.
 Paslick, 1908, 344; 1923, 554; 1937, 175; 1939, 93; 1940, 173; 1941, 120; 1953, 46.
 Passow, 1908, 347.
 von Paulsen, 1926, 40.
 Pax, 1908, 347; 1923, 554, 1952, 72.
 von Pentz, 1925, 470; 1934, 281.
 von Peperlow, 1943, 67.
 Petersdorff, 1917, 387; 1923, 588; 1956, 37.
 Petz, 1909, 350.
 Pig (Jylland), 1908, 353.
 Pig (Skaane), 1908, 350; 1911, 584.
 Pil, 1909, 352.
 de Pilloy, 1931, 137.
 *von Plessen, 1934, 95; 1935, 149;

- 1936, 128; 1938, 140; 1940, 173;
1953, 45.
- Ployart, 1938, 121.
- Podibus, se Putbus.
- Podewills, 1925, 476; 1952, 73.
- Pogwisch, 1931, 1 – Navnereg.
1942; 1937, 178; 1938, 140; 1944,
113; 1952, 74; 1953, 45; 1974-75,
25.
- Pors (af Vrandrup), 1909, 355; 1911,
585; 1915, 611; 1958-59, 56;
1962, 52; 1974-75, 24.
- Pors (Langeland), 1909, 364.
- Pors, jfr. Børialsen og Skadeland.
- Porse, se Kyrning.
- Portmand, se Mule (af Falkendal).
- Poulson, 1909, 364; 1915, 611.
- Present, 1909, 368.
- Prip, 1909, 371.
- Pros Lauridsens Slægt, 1898, 248.
- Puder, 1909, 375.
- von Pultz, 1909, 377; 1915, 612;
1923, 554; 1944, 110.
- Putbus-Podibus, 1908, 356; 1911,
584; 1915, 610; 1923, 554; 1932,
194; 1936, 124; 1938, 136, 1944,
110; 1947, 104; 1952, 72.
- Pæp, se Kyrning.
- Pøiske, 1909, 381; 1915, 612.
- Qualen, 1925, 478; 1938, 138; 1947,
105; 1956, 38.
- Qvitzow, 1910, 327; 1915, 612;
1931, 160; 1934, 279; 1935, 145;
1941, 117; 1944, 110; 1947, 104;
1953, 41; 1955, 116.
- Raale, se Glambek.
- *Raben, 1896, 329; 1901, 559; 1906,
495; 1923, 551; 1929, 308; 1934,
277; 1937, 173; 1941, 116; 1958-
59, 55; 1970-71, 3.
- Raben, 1926, 42.
- Rafvad, 1953, 17.
- Rage, se Grubbe.
- *Ramel, 1925, 495; 1940, 172; 1972-
73, 28.
- Rani, 1910, 340; 1915, 613.
- *Rantzau, 1930, 7 – Navnereg. 1941;
1931, 161; 1932, 194; 1934, 281;
1935, 148; 1936, 127; 1937, 177;
1938, 139; 1941, 120; 1942, 120;
1944, 112; 1953, 45; 1958-59, 59;
1962, 53; 1967, 21; 1974-75, 25.
- Rathlou, 1911, 335; 1915, 614;
1938, 136; 1944, 110; 1950, 57.
- Ravensberg, 1910, 349; 1915, 613.
- Reberg, 1911, 370.
- *Reedtz, 1894, 316; 1897, 506;
1901, 556; 1906, 493; 1911, 570;
1915, 594; 1940, 168; 1947, 33;
1948, 27; 1974-75, 26.
- Reichwein, 1910, 356; 1911, 585;
1915, 613; 1967, 20.
- von Reitzenstein, 1943, 69; 1944,
114; 1947, 107.
- Rekhals, 1911, 376.
- Resen, 1960, 45.
- Revenfeld, 1911, 381; 1915, 614;
1943, 75.
- *Reventlow, 1893, 358; 1897, 502;
1901, 555; 1906, 492; 1911, 569;
1915, 593; 1934, 276; 1935, 142;
1937, 173; 1939, 1; 1941, 120;
1942, 121; 1955, 119; 1967, 21.
- von Rheder, 1926, 44.
- Rheede, baron af Amerongen, 1909,
402.
- Ribbing, 1901, 225; 1906, 500.
- Rintaf, se Griis (af Nordrup).
- Rixtorp, 1942, 103.
- Rodsteen, 1911, 390; 1915, 615;
1923, 555; 1929, 309; 1931, 160;
1935, 145; 1939, 121; 1940, 170;
1974-75, 24.
- Roed, 1911, 398.
- Roklunge, 1911, 399; 1929, 309;
1935, 145; 1941, 117; 1947, 104.
- *Rosenborg, 1929, 1; 323.
- Rosengaard, 1912, 389; 1915, 616;
1939, 121.
- Rosengiedde, 1912, 394; 1937, 176.
- Rosenheim, 1958-59, 35.
- *Rosenkrantz, 1910, 370; 1915,
613; 1923, 555; 1939, 121; 1940,
170; 1942, 119; 1944, 110; 1947,
104; 1952, 72; 1953, 41; 1955,
116; 1974-75, 24.
- Rosenpalm, 1926, 47; 1952, 73.
- Rosensparre, 1899, 371; 1901, 565;
1906, 499; 1923, 551; 1940, 169;
1955, 115.

- Rosenstjerne (Lihme), 1967, 3.
 Rosensværd, se Handingmand.
 *Rosenvinge, 1955, 25; 1956, 40; 1962, 54; 1974-75, 26.
 *Rosenørn, 1887, 376; 1888, 450; 1891, 483; 1893, 536; 1897, 488; 1901, 538; 1906, 484; 1911, 564; 1932, 143; 1941, 115; 1967, 21.
 *Ross, 1912, 409.
 Rostgaard, 1943, 81.
 Rostrup, 1912, 415; 1923, 555; 1936, 124; 1937, 176; 1938, 136; 1939, 121; 1941, 117; 1953, 41.
 Rostvig, 1912, 422.
 Rotfeld, 1912, 432; 1923, 556; 1936, 124.
 Rothkirck, 1912, 429; 1915, 616; 1923, 556; 1935, 145; 1940, 171.
 Rud, 1912, 432; 1915, 616; 1934, 279; 1936, 125; 1942, 119; 1955, 116.
 Rudbek, 1912, 445.
 *Rumohr, 1937, 99; 1952, 74.
 Rutze, se Glambek.
 Rytter (Jylland), 1912, 447; 1939, 121.
 Rytter (Norge), 1912, 449.
 Rød, se Høg og Lunov.
 Rødding-slægten, 1912, 451; 1936, 125.
 Røde, 1940, 95.
 *Rømeling, 1929, 249; 1938, 139; 1972-73, 3.
 Rømer I, 1913, 473; 1929, 309.
 Rømer II, 1913, 475.
 von Rømer, 1950, 81.
 Rønnow, 1913, 477; 1929, 309; 1944, 110; 1958-59, 56.
 *de Roepstorff, 1917, 428; 1937, 176.
 Sadolin, 1945, 79.
 von Saldern, 1948, 31; 1953, 46.
 Saltensee (af Linde), 1914, 385.
 Saltensee (af Tystofte), 1914, 390.
 Sandberg, 1901, 443; 1906, 502; 1911, 574; 1939, 120; 1952, 71; 1955, 115.
 Sappi, 1914, 396.
 Saxtrup, 1914, 398; 1955, 116.
 *Scavenius, I og II, 1907, 400; 1979-81, 451.
 *Schack, 1932, 3; 1940, 172; 1947, 106; 1956, 39; 1958-59, 59.
 *Schaffalitzky de Muckadell, 1928, 103; 1958-59, 58.
 von Scharffenberg, 1915, 428; 1923, 556; 1956, 37.
 *Scheel, 1893, 423; 1897, 505; 1901, 555.
 Scheel, jfr. Skeel.
 Schilden-Huitfeldt, se Friccius von Schilden.
 *Schimmelmann, 1934, 203; 1935, 150; 1936, 129; 1937, 178.
 von Schleppegrell, 1945, 85.
 von Schmettau, 1914, 421; 1936, 125.
 von Schmieden, 1926, 52.
 *von Scholten, 1961, 3.
 de Schouboe, 1914, 434.
 Schrandi, 1940, 99.
 *von Schreeb, 1923, 493.
 Schreiber von Cronstern, 1914, 437.
 von Schrödersee, 1926, 54.
 Schubart, 1947, 61.
 *Schulin, 1929, 267; 1958-59, 59.
 Schulte, 1926, 57.
 Schøller, 1960, 49.
 Schønnebølle, 1914, 444; 1962, 53.
 Seebled, 1914, 448; 1938, 136; 1962, 53.
 Seefeld, 1914, 452; 1923, 557; 1944, 110; 1952, 73.
 *Sehested, 1911, 445; 1915, 615; 1923, 555; 1931, 160 (2); 1934, 279; 1935, 146; 1936, 125; 1941, 117; 1943, 85; 1947, 104; 1953, 41; 1954, 13; 1956, 39; 1958-59, 61; 1962, 54; 1972-73, 31.
 Selby, 1888, 358; 1891, 487; 1893, 537; 1906, 486.
 *de Serène d'Acqueria, 1888, 361; 1889, 393; 1958-59, 55; 1974-75, 23.
 Serlin I, 1915, 474.
 Serlin II, 1915, 481.
 Sested (Sehestedt), 1914, 459; 1940, 101; 1941, 120; 1944, 114; 1955, 116; 1956, 39; 1958-59, 60.
 Sinklar, 1915, 481; 1974-75, 24.

- Skade (Kraus), 1915, 485.
 Skade I, 1915, 487.
 Skade II, 1915, 488; 1923, 557; 1953, 42.
 Skadeland, 1915, 494; 1940, 171.
 Skak, 1915, 497.
 Skaktavl, 1915, 498.
 Skalder, 1915, 502; 1955, 116.
 Skarpenberg, se Scharffenberg.
 Skarsholm-slægten, 1916, 420; 1923, 557.
 Skave, 1916, 424; 1936, 126; 1940, 171.
 *Skeel, 1901, 407; 1906, 502; 1911, 574; 1915, 606; 1923, 552; 1929, 309; 1931, 159; 1934, 277; 1936, 122; 1939, 120; 1940, 169; 1943, 87; 1952, 74; 1955, 120; 1967, 22; 1974-75, 25.
 Skeel, jfr. Dyre.
 Skiernov I, 1916, 434.
 Skiernov II, 1916, 436; 1955, 117.
 Skinkel (Søblad), 1916, 437.
 Skinkel (Lillien), 1916, 448; 1923, 557; 1935, 146; 1940, 171; 1944, 110; 1953, 42; 1955, 117.
 Skinkel (Mecklenburg), 1916, 459.
 Skinkel, jfr. Tinhuus.
 Skobe, 1916, 459.
 Skovgaard, 1917, 476; 1923, 558; 1932, 194; 1955, 117.
 Skram, 1916, 461; 1923, 558; 1940, 171; 1953, 42; 1955, 117.
 Skram, jfr. Fasti.
 Skytte, 1917, 485.
 Skytte, jfr. Taa.
 Slange, 1945, 95.
 Smalsted, 1917, 487.
 Smør I, 1917, 495.
 Smør II, 1917, 496.
 Snafs, 1917, 497.
 Snubbe, I, 1918, 417.
 Snubbe II, 1918, 418.
 Snubbe III, 1918, 420.
 Sommer (Jylland), 1917, 499; 1936, 126.
 Sommer (Fyn), 1917, 501; 1923, 558.
 von Sommerhielm, 1947, 65.
 Sosadel, se Dyre.
 Sparre (Sjælland), 1917, 502; 1937, 177; 1940, 171; 1942, 120; 1944, 111; 1952, 73; 1953, 43.
 Sparre (Skåne), 1917, 511; 1923, 559.
 von Speckhan, 1927, 78; 1962, 53.
 Speil, 1917, 519.
 Spend, 1918, 420; 1935, 146; 1936, 126.
 *von Sperling, 1943, 151; 1955, 120.
 Splid, se Fasti.
 Split, 1946, 73.
 *Sponeck, 1916, 476; 1929, 310; 1958-59, 57.
 *von Späth, 1931, 141; 1932, 195.
 Stake, 1920, 478.
 Stampe (af Klarupgaard), 1920, 486; 1947, 104.
 Stampe (af Gjerdrup), 1920, 488.
 Stampe (af Norge), 1920, 488.
 Stampe, baron af, 1920, 488.
 Stangeberg, 1901, 443; 1911, 574.
 Staur, 1918, 430
 Staverskov, 1918, 432; 1953, 43.
 Staverskov, jfr. Glambek og Gøye.
 Steeg, 1918, 433.
 Steen, 1918, 435; 1937, 177.
 Steen, jfr. Steenfeld.
 Steenfeld (Steen), 1920, 496.
 Steensen (Straale), 1920, 498; 1935, 146; 1936, 126; 1937, 177; 1938, 138; 1941, 118; 1944, 111; 1952, 73; 1955, 118; 1972-73, 28.
 Steensen-Leth, se Leth.
 *Stemann, 1909, 463; 1911, 585; 1915, 612; 1937, 176.
 Stenbrikke, 1920, 515.
 *Stibolt, 1912, 501; 1929, 309; 1939, 121; 1956, 37.
 Stiernemaane, 1920, 516.
 Stiernholm, 1929, 277; 1952, 74.
 Stigsen, se Hvide og Krognos.
 *Stockfleth, 1886, 354; 1887, 484; 1901, 536; 1958-59, 55.
 Straale, se Steensen.
 Strangesen, se Bild.
 Struensee, 1927, 80; 1938, 138.
 Strubum-slægten, 1920, 518.
 Stuke, 1920, 519.
 Sture, 1920, 521; 1974-75, 24.
 Stygge I, 1921, 550; 1935, 147; 1936, 126; 1947, 105; 1952, 73;

- 1953, 43; 1955, 118; 1974-75, 24.
 Stygge II (af Rugtved), 1921, 556.
 Stygge, jfr. Galen.
 von Stöcken, 1941, 59; 1944, 114.
 Størle, 1921, 557; 1940, 172.
 Studreims-Ætten, 1921, 558.
 von Suhm, 1928, 119.
 *Sundt, 1913, 540; 1923, 556; 1952, 73; 1962, 52; 1972-73, 27.
 Svale, 1921, 561.
 Svanenhielm, 1947, 67.
 *de Svanenskiold, 1937, 161.
 Svave I, 1926, 60.
 Svave II, 1926, 62; 1942, 120.
 Svin, se Smalsted.
- Taa (Skytte), 1921, 564.
 Taa, jfr. Dyre.
 Taube, se Due.
 Thermo, 1946, 81.
 *von Thienen, 1935, 87.
 *Thott, 1900, 408; 1901, 566; 1906, 500; 1911, 573; 1915, 605; 1923, 552; 1931, 158; 1934, 277; 1935, 144; 1937, 174; 1940, 169; 1944, 108; 1947, 103.
 *de Thurah, 1945, 97.
 Tidemand, 1945, 107; 1955, 121.
 de Thygeson, 1976-78, 22.
 *Tillisch, 1948, 41.
 Tinhuus (Skinkel), 1916, 507; 1955, 117.
 Todde, se Dyre.
 Tordenskiold, se Wessel.
 Tordenstjerne, se Lystrup.
 Tornekrannds, 1939, 97.
 *Trampe, 1934, 223; 1936, 129; 1953, 45; 1958-59, 59; 1961, 23.
 Trap de Thygeson, 1976-78, 25.
 *Treschow, 1889, 420; 1897, 491; 1942, 118; 1948, 65; 1958-59, 60.
 *Trolle, 1891, 411; 1893, 542; 1897, 497; 1901, 549; 1906, 490; 1911, 567; 1915, 592; 1923, 550; 1934, 276; 1938, 134; 1942, 118; 1944, 107; 1953, 39; 1955, 114; 1974-75, 23.
 *Tuxen, 1934, 257.
- Ucken, 1940, 155; 1952, 74.
 Udsen, 1945, 113; 1972-73, 29.
- Uge, se Ucken.
 Ulfeldt, 1923, 499; 1929, 310; 1931, 160; 1934, 280; 1935, 147; 1938, 138; 1940, 172; 1941, 119; 1942, 120; 1944, 111; 1947, 105; 1953, 43; 1955, 118.
 Ulf sax, 1953, 19.
 Ulfstand, 1896, 428; 1901, 559; 1906, 495; 1911, 571; 1929, 308; 1931, 158; 1934, 277; 1940, 169; 1944, 108; 1955, 114.
 Ulrichsdal, 1937, 61.
 Unger, 1927, 83; 1929, 313; 1941, 119.
 Unger, 1927, 83; 1929, 313; 1941, 119.
 Urne, 1904, 463; 1906, 509; 1911, 577; 1915, 607; 1923, 553; 1932, 194; 1934, 278; 1935, 144; 1936, 123; 1937, 175; 1939, 120; 1940, 170; 1944, 109; 1947, 104; 1952, 72; 1953, 41; 1958-59, 55; 1967, 20; 1974-75, 24.
 Urup, 1932, 171; 1955, 119.
- Vagel de Ulrichsdal, 1937, 62.
 *Walkendorff, 1928, 129; 1929, 314; 1935, 148; 1953, 44; 1955, 119.
 Walstorp, 1928, 143.
 Walter, 1928, 149.
 *Waltersdorff, 1910, 529; 1915, 614; 1923, 555; 1955, 116.
 Vasspyd, 1945, 121; 1974-75, 26.
 *Vedel - Wedel-Heinen, 1946, 83; 1947, 107; 1955, 121.
 *Wedel, 1908, 485; 1911, 585; 1923, 554; 1934, 279; 1936, 124; 1937, 175; 1947, 104; 1951, 143; 1953, 47; 1955, 122; 1958-59, 61; 1962, 54; 1974-75, 26.
 *Wedel-Heinen, se Vedel.
 Wedelsparre, 1946, 93; 1967, 22; 1972-73, 31.
 Wedenhusen, se Bydelsbak (af Torbernsfeld).
 Weiberg, 1950, 83.
 Vendelbo, 1935, 109.
 Wensin, 1936, 81; 1938, 142; 1967, 21.
 Venstermand, 1927, 89; 1929, 313; 1935, 147; 1955, 118; 1967, 20.

- Wessel, 1930, 177.
 Vestenier, 1932, 183; 1940, 173;
 1947, 106; 1953, 45.
 Westensee, 1943, 159.
 Vibe, 1948, 99.
 Wibe, 1927, 99.
 Wibel von Wibelsheim, 1927, 101.
 *Wichfeld, 1953, 21.
 Viereck, 1935, 115.
 Vietinghoff, 1947, 71; 1967, 22.
 Viffert, 1901, 451; 1906, 502; 1911,
 574; 1915, 606; 1923, 552; 1931,
 159; 1934, 277.
 *Willemoes-Suhm, 1938, 125.
 de Wilster, 1928, 153; 1929, 314;
 1953, 44.
 *Vind, 1886, 392; 1887, 485; 1891,
 479; 1893, 533; 1897, 486; 1901,
 536; 1911, 564; 1929, 307; 1936,
 121; 1938, 133; 1939, 117; 1940,
 167; 1941, 65; 1942, 121; 1944,
 114; 1947, 107; 1958-59, 60.
 von Winterfeldt, 1944, 87.
 von der Wisch, 1931, 6-9 – Navne-
 reg. 1942; 1935, 149; 1938, 140;
 1952, 74.
 Vispe, se Due (Glob).
 de Witte, 1947, 77.
 Wittorp, 1939, 103; 1944, 113.
 *Wleugel, 1967, 9.
 Vognsen (af Stenshede), 1936, 93;
 1938, 142; 1944, 113.
 Vognsen (af Hæstrup), 1936, 107;
 1938, 143.
 Vognsen (Hørbylund), 1936, 109;
 1938, 143; 1942, 121.
 Vognsen (Stenumgaard), 1936, 111;
 1938, 143; 1939, 122; 1952, 74;
 1953, 45.
 Vognsen (af Røghave), 1936, 113.
 Wonsfleth, 1929, 285.
 Worm, se Wurmb.
 Wormskiold, 1928, 165; 1929, 314.
 Voskam, 1950, 85.
 Wunkesen, se Leve.
 Wurmb, 1934, 263; 1940, 173.
 Væbner, 1946, 97; 1955, 121.
 Zepelin, 1947, 79; 1955, 121.
 Zeuthen, 1929, 299.
 *von Zypthen, 1951, 237; 1953, 47.
 von Oetken, 1930, 183.

FORTEGNELSE

over PORTRÆTTER

Titelbilleder er betegnet med en *. De i parentes anførte numre angiver vedkommendes plads i stamtavlen.

Vedrørende illustrationer i de tidligere årgange, se fortegnelserne i LII, 1935, LXXIII, 1956 og LXXXVIII, 1976-78.

- Castonier, Annie Julie Emely Gustave Thyra (1850-1930), kammerherreinde, g.m. Carl Sophus Scavenius, 1979-81 (nr. 38).
- Debes, Karine Lucie (1775-1825), g.m. etatsråd, godsejer Jacob Brønnum Scavenius, 1979-81 (nr. 28).
- Reventlow, Einar, gr., godsejer, kmhr., hfjgm., 1979-81*.
- Scavenius, Carl Christian Brønnum (f. 1915), godsejer, oblt., kmhr., hfjgm., 1979-81 (nr. 81).
- Carl Peter Brønnum (f. 1947), godsejer, 1979-81 (nr. 96).
 - Carl Sophus (1839-1901), godsejer, kmhr., 1979-81 (nr. 38).
 - Carl Sophus (1872-1961), godsejer, kmhr., 1979-81 (nr. 54).
 - Erik Julius Christian (1877-1962), stats- og udenrigsmin., godsejer, 1979-81 (nr. 57).
 - Harald Roger (1873-1939), udenrigsmin., overord. gesandt, kmhr., 1979-81 (nr. 50).
 - Jacob Brønnum (1749-1820), godsejer, etatsråd, 1979-81 (nr. 28).
 - Jacob Brønnum (1811-1850), godsejer, hfjgm., kmjkr., 1979-81 (nr. 36).
 - Jacob Frederik (1838-1915), minister, godsejer, kmhr., 1979-81 (nr. 37).
 - Julius Frederik Christian (1868-1923), overretssagfører, godsejer, 1979-81 (nr. 47).
 - Lucas Frederik (1806-1832), godsejer, kmjkr., 1979-81 (nr. 35).
 - Otto Christian Jacob Jørgen Brønnum (1875-1945), udenrigsmin., dir., kmhr., 1979-81 (nr. 64).
 - Otto Jacob Brønnum (1849-1913), godsejer, kmhr., hfjgm., 1979-81 (nr. 45).
 - Peder Brønnum (1795-1868), godsejer, kmhr., 1979-81 (nr. 31).
 - Peder Brønnum (1845-1914), landv.komm., godsejer, 1979-81 (nr. 41).

ARTIKLER OG AFHANDLINGER

Louis Bobé: Adelsgenealogisk Forskning i Danmark gennem Tiderne	1933, 1.
Louis Bobé: Det slesvigske og holstenske Ridderskab	1951, 23.
Troels Dahlerup: Om de saakaldte Kongstedlund-Bruner	1955, 101.
Troels Dahlerup: Slægten Rodsteens oprindelse	1963, 73.
Knud Fabricius: Danmarks Historie og dansk adelshistorisk Forskning	1951, 17.
Albert Fabritius: Foreningen til Udgivelse af Danmarks Adels Aarbog	1951, 3.
Albert Fabritius: Louis Bobé. 1867-1951	1952, 3.
Albert Fabritius: Rotfeld-Dugen i Stockholm	1953, 33.
Albert Fabritius: Frederik Urnes Kalenderoptegnelser	1956, 15.
Albert Fabritius: Det Sehestedske Gravgitter i Aarhus Domkirke	1956, 31.
Albert Fabritius: Breide-stenene og deres vaabenproblemer	1958-59, 37.
Albert Fabritius: Hans Benzon og Garnisons kirke	1958-59, 51.
Axel Garboe: Adel, Præst og Læge i det 17. Aarhundrede	1951, 45.
Hans Gillingstam: Konung Kristian II:s kansler Gotskalk Erik-sens (Rosenkrantz) släktförhållanden	1964, 131.
Svend A. Hansen: Adelsaarbogen som statistisk kilde	1958-59, 43.

FORTEGNELSE

over

DE SIDEN ÅRBOGENS PÅBEGYNDELSE UDDØDE DANSKE ADELSSLÆGTER

Ved de kun i mandslinjen uddøde slægter er tilføjet (M.).

- Abrahamson 7. febr. 1911.
von Arenstorff 21. okt. 1963 (M.).
von Bachmann 15. febr. 1898.
Banner 23. aug. 1911.
Berregaard 18. febr. 1956.
von Bertouch, yngre friherrelige
linje 11. jan. 1967 (M.).
Blome 19. juli 1945 (M.).
Braes 5. april 1892.
Brinck-Seidelin 18. april 1971 (M.).
Carlsen 29. aug. 1912.
Dannemand 28. dec. 1888.
Düring-Rosenkrantz 1. febr. 1918.
Eyben 29. nov. 1899.
Falkenskiold 26. april 1928 (M.).
Fisker 7. febr. 1937.
Flindt 3. okt. 1952.
Fürsen von Bachmann 15. febr.
1898.
Fønss (Fønfs) 18. april 1971 (M.).
von Hadeln 16. aug. 1928 (M.).
Halling 3. sept. 1917.
Heusch 2. sept. 1916.
von Holsten 8. april 1906.
Jerichau 14. febr. 1944.
Kaalund 9. maj 1901.
Kauffmann 3. juni 1929.
von Kauffmann 5. juni 1963 (M.).
Kolderup Rosenvinge 20. juni 1944.
Lasson II 11. juni 1896.
Levetzow 20. febr. 1967.
de Lunzi 9. sept. 1956.
Løvendal 2. juni 1903.
Løvenfeldt 19. febr. 1944.
Løvensøn 25. juli 1915.
de Løvenørn 12. okt. 1922.
von Mauchenheim, kaldet Bech-
tolsheim 14. dec. 1891.
Mesmer Saldern 18. febr. 1968.
Michaelsen 14. juni 1950.
Mund 23. marts 1915.
von Münnich 13. juli 1925.
von Nutzhorn I 10. sept. 1958.
von Oldeland i dec. 1886.
von Oppen-Schilden 21. juli 1896.
Petersdorff 16. april 1945.
Putbus 20. okt. 1894.
Reichwein 19. nov. 1885.
Revenfeld 29. dec. 1913.
von Rømer 19. dec. 1891.
Røst 20. nov. 1887.
Scavenius II 8. aug. 1949 (M.).
von Schleppegrell 25. nov. 1961.
von Schmettau 23. sept. 1948.
Schmidten 25. juni 1953.
Schnell 12. febr. 1895.
de Schouboe 14. okt. 1911.
Schreiber von Cronstern 8. maj
1885.
Selby 13. juni 1906.
von Staffeldt 10. okt. 1914.
Stampe 16. april 1930.
Steensen 25. april 1895.
Stemann I 1. sept. 1946.
Stemann II 21. maj 1961.
Stiernholm 25. nov. 1955.
von Thun 2. maj 1936.
de Thygeson 17. april 1934.
Urne 10. jan. 1908.
Vagel 15. maj 1905.
Walterstorff 16. jan. 1963 (M.).
von Varendorff 8. maj 1885.
Willemoes-Suhm 16. maj 1947.
de Wilster 27. febr. 1911.
von Zepelin 2. juni 1927 (M.).