



Danskernes Historie Online

Danske Slægtsforskeres Bibliotek

Dette værk er downloadet fra Danskernes Historie Online

Danskernes Historie Online er Danmarks største digitaliseringsprojekt af litteratur inden for emner som personalhistorie, lokalhistorie og slægtsforskning. Biblioteket hører under den almennyttige forening Danske Slægtsforskere. Vi bevarer vores fælles kulturarv, digitaliserer den og stiller den til rådighed for alle interesserede.

Støt vores arbejde – Bliv sponsor

Som sponsor i biblioteket opnår du en række fordele. Læs mere om fordele og sponsorat her: <https://slaegtsbibliotek.dk/sponsorat>

Ophavsret

Biblioteket indeholder værker både med og uden ophavsret. For værker, som er omfattet af ophavsret, må PDF-filen kun benyttes til personligt brug.

Links

Slægtsforskerens Bibliotek: <https://slaegtsbibliotek.dk>

Danske Slægtsforskere: <https://slaegt.dk>

Personernes fulde Navne saa enhver Familien.	Stad enhver Person er ude Familien, samt om Vorne ne ere egne eller uagte, af forste, ander eller hvilket Egteskab.	Personernes Alder, det lo- bende Alders Aar iberegnet.	Ugtet eller Givet, og hvorofte de have va- ret i Egteskab eller Enkestand.	Personernes Titel, Embede, Forretning, Haandvaerl eller Na- rings-Orl.
Følger				
Capitelis Summe paa Rømlarsdet				
under Rindhøllens Grevt				
Anders Bengtson	gultbond	35	3 bøger i lovh.	Land og Gærd
Martin Jensen	gærdboen	30	1 Gt. K. 6.	beboer.
Anders	gærdboen	7	ligeså.	
Jens	gærdboen	4		
Anders	gærdboen	1		
Anders Bengtson	kommand	79	fuld. H. R. Gt.	
Christen Bengtson	kommand	64	guld. R. Gt.	beboer i Land og
Anders Bengtson	gærdboen	67	guld. R. Gt.	gærd og Almisse
Anders	kommand	27	ligeså.	tingglav.
			Korsmark	Summa.
Anders Bengtson	gærdboen	40	fuld. H. R. Gt.	Gærd og kom
Anders	gærdboen	23	ligeså.	mandros.
Anders	gærdboen	11		
Anders	gærdboen	40	3 bøger i lovh.	beboer i Land
Anders	gærdboen	32	3 Gt. K. 6.	gærd i Angli
			Tristmark	Summa.
Anders	gærdboen	27	3 bøger i lovh.	Gærd og kom
Anders	gærdboen	24	3 Gt. K. 6.	mandros
Anders	kommand	55	3 legaland	kommand og Angli
Anders	kommand	51	ligeså.	kommand
Anders	kommand	11		mandros
Anders	kommand	21		
Anders	kommand	25		
Anders	kommand	69	fuld. H. R. Gt.	Land og kommand
Anders	kommand	29		kommand og Angli
Anders	kommand	28		kommand og Angli

RØMØ

et vesterhavspræget samfund

RØMØ

et vesterhavspræget samfund

Bert Kelm Mary-Anna Wraae Larsen

RØMØ
et vesterhavspræget samfund

Bind VI
Personregister, kort og nye
oplysninger såvel som rettelser



Skrifter udgivet af
Historisk Samfund for Sønderjylland
Nr. 101
Aabenraa 2008

Bert Kelm: RØMØ – et vesterhavspræget samfund
Bind VI, Personregister, kort og nye oplysninger såvel som rettelser
Skrifter, udgivet af Historisk Samfund for Sønderjylland nr. 101

© Forfatterne og Historisk Samfund for Sønderjylland

Originalkort: © Eniro Danmark A/S

Billedskanning og udarbejdelse af kort: Bert Kelm

Sats og tryk: Winds Bogtrykkeri A/S • Haderslev

ISBN 978-87-7406-110-6

ISSN 0109-9264

Redaktion: Lars N. Henningsen

Historisk Samfund for Sønderjylland
takker for tilskud til udgivelsen fra

Velux Fonden af 1981

Rislum Fonden

Anders Hansen Schmidts Legat

Michael Jebsen Fonden

Omslagsbilledet:

Udsnit af folketællingslisten af 1787 for den kongerigske del af Rømø (RA)

Indhold

Forord	7
Personregister	8
Oversigtskort	148
Nye oplysninger og rettelser	154
Rømø's kommandører (ajourført 2006)	174

Forord

Dette sidste bind af bogrækken »Rømø – et vesterhavspræget samfund« er et register over alle personer, der forekommer i bind I-V. Bogen er et fællesprojekt. Navnelisten over de mere end 7.000 personer er opstillet af Mary-Anna Wraae Larsen, hvis barndomshjem står på Rømø.

Derimod har forfatteren af bind I-V tilføjet kapitlet »Nye oplysninger og rettelser«, som for alle fem bind indeholder nye oplysninger, der er dukket op under hele værkets tilblivelse, samt rettelser af fejl, der er konstateret i forbindelse med det meget omfangsrige arbejde med de 195 ejendomme og deres flere tusinde beboere gennem næsten fem århundreder. Oplysningerne er samlet fra mange, ikke altid pålidelige og somme tider modstridende kilder.

Derudover gengiver bogen nutidige kort, der viser beliggenheden af de 195 ejendomme, som er behandlet i værkets fem bind. De skal hjælpe interesserede læsere til at finde stederne på øen.

Sidst i dette bind er endnu engang gengivet listen over alle kendte eller sandsynlige Rømø-kommandører, her i en ajourført udgave fra 2006.

Vi håber, at dette tillægsbind vil blive til gavn for mange, i deres søgen efter personer på Rømø gennem fem århundreder.

Efter mere end 10 års arbejde er værket nu afsluttet, og der skal igen rettes en stor tak til alle, der har medvirket til dettes tilblivelse, arkiver og museer, mange beboere på Rømø og deres efterkommere, forlaget og bøgernes lektor, og sidst men ikke mindst de fonde, der med en støtte på over 300.000 kr. har muliggjort, at bogværket kunne virkeliggøres.

Rømø, Ribe og Hamborg, september 2008

Mary-Anna Wraae Larsen, født Hansen, og Bert Kelm

1. Personregister

Der opføres kun personer, der har en forbindelse til ejendomme på Rømø og deres beboere. Ikke opført er personer, der er født efter 1950 og ikke er ejere af en af de omhandlede ejendomme hhv. er gift med en ejer. Efternavne, markeret med *, findes også i kommandørlisten (angivet uden listens sidetal).

Kolonnen »Fødeår«:

- årstal i normalskrift er sikkert dokumenteret
- årstal i kursiv bygger på kendte aldersangivelser (i folketællinger m.m.)
- årstal i kursiv indledt med »o.« angiver det omtrentlige fødselstidsrum, skønnet ud fra omtale af personen i diverse dokumenter, f.eks. tingbøger, skyld- og panteprotokoller, ægteskabsprotokoller m.m.
- når et mere præcist fødselstidsrum ikke kan oplyses, er angivet det århundrede, personen er født i

Kolonnen »Lb.nr./sted«:

- angiver ejendommens lb.nr. og stedet, hvor den findes, med følgende forkortelser:

Bind II: Ju=Juvre, To=Toftum, Bo=Bolilmark, Ntv=Nørtvismark

Bind III: Tv=Tvismark, Ko=Kongsmark

Bind IV: Th=Tagholm, Kr=Kromose, Ki=Kirkeby, Nh=Nørhede,
Vh=Vesterhede, Øh=Østerhede, Vr=Vråby

Bind V: Øb=Østerby, Du=Duhn, Mb=Mølby, Vg=Vestergård,
Sb=Sønderby og Hb=Havneby

Kolonnen »Bind/side«:

- angiver bind- og sidetal, hvor personerne nævnes. Tal trykt i fed henviser til personernes ejendom. Rettelser i nærværende bind er markeret med »VI«, hvilket henviser til afsnittet nedenfor (side 154-173), i forbindelse med den egentlige henvisning til bind I-V.

Man skal være opmærksom på, at en og samme persons fornavn i kilderne ofte forekommer i forskellige stavemåder, f. eks. Lars, Laust, Laurids hhv. Lauritz eller Bodil, Bodel, Botilla hhv. Botella. I listen er navnene stavet som de er påtruffet mest hyppigt i arkivalierne.

Navn	Fødeår	Lb.nr. /sted	Bind/side
Abildgaard, Claus Jensen	1777		V/61
Abildgaard, Johan Peter	1746		V/61,240
Abildgaard, Rasmus Jørgensen	1780		V/240
Abrahamsdatter, Hanne Jensine	1809		II/70,71
Abterp, Laurids Hansen	<i>o.1680</i>	51/Tv	III/68,124
Adams, Christel	1959	60/Tv	III/134
Adams, Ernst-Heinz	1922		III/134
Adams, Susanne Cathrine	1784		III/149,246,282
Adolff, Henrik Theodor	1800-tal		V/324
Adolff, Therese	1800-tal		V/324
Adsersdatter, Bodil	1791	127/Øh	IV/268; VI-IV/269
Adsersdatter, Dorthea Marie	1788	127/Øh	IV/268
Alberts, Berend	<i>o.1680</i>		V/333
Albrechtsen, Marianne	1900-tal		II/254
Alkjær, Eli (Dinsen Hansen)	1911	77/Ko	III/248
Allesen-Vernø, Hanne	1933		V/87
Allesen-Vernø, Inger (g. Tappe)	1938		V/87
Allesen-Vernø, Poul Busch	1904	155/Mb	V/87
Allesen-Vernø, Søren	1935	155/Mb	V/87
Alnor, Uwe	1900-tal	54/Tv	III/94
Ambders, Anders Andersen	<i>o.1710</i>		IV/94
Ambders, Anders Sørensen	1668	102/Ki	IV/93,145,267
Ambders, Andreas	1600		IV/93
Ambders, Dorthe Sørensdatter	1732		IV/165,267
Ambders, Karen Sørensdatter	1728		IV/267,268,275
Ambders, Mathias Andersen	<i>o.1710</i>		IV/94
Ambders, Mette Andersdatter	1708		IV/94,145,146
Ambders, Mette Sørensdatter	<i>o.1725</i>		IV/267; V/98
Ambders, Søren Andersen*	1694	127/Øh	I/105; IV/29,93,111,165,215,267; V/98
Andersdatter, Anna (Møller)	<i>o.1700</i>	80/Ko	III/69,258
Andersdatter, Anna Maria	1787		IV/153
Andersdatter, Anne Cathrine	1720		III/270
Andersdatter, Anne Marie	1765		IV/56,208,314,315
Andersdatter, Botille Marie	1786		V/54
Andersdatter, Ellen	<i>o.1695</i>		V/105
Andersdatter, Karen	<i>o.1650</i>		IV/173
Andersdatter, Karen	1760		IV/268
Andersdatter, Kirsten	1765		III/70,131,317
Andersdatter, Kirsten	1779		IV/146,153,154
Andersdatter, Maren	<i>o.1710</i>		V/82
Andersdatter, Maren	1727		III/270
Andersdatter, Maren	1806		III/228
Andersdatter, Margrethe	1772		IV/153,199
Andersdatter, Mette (Maren)	1748		II/33; VI-II/33
Andersdatter, Mette Kirstine	1786		IV/348
Andersdatter, Mette Marie	<i>o.1730</i>		III/130
Andersen,	1900-tal		V/207
Andersen, Anders Michel	1800		III/271,332
Andersen, Anders Petersen	1855		IV/296
Andersen, Anders With	1800		IV/241
Andersen, Andrea	1905		V/269
Andersen, Anna Bothilde	1860		IV/296
Andersen, Anna Maria	1803		III/332

Navn	Fødeår	Lb.nr. /sted	Bind/side
Andersen, Anny	1946		V/121
Andersen, Caroline	1857		IV/296
Andersen, Christen	<i>o.1550</i>	32,33/Bo	II/224,238
Andersen, Christen*	<i>o.1665</i>	1/Ju	II/17,23,31; IV/55
Andersen, Christen	1769		III/285
Andersen, Christen	1798		III/332
Andersen, Christen Sørensen	1782		IV/290
Andersen, Dora Katrine	1868		V/56,164
Andersen, Engelbret (Boesen)	<i>o.1700</i>	67/Ko	III/177
Andersen, Frederik	1824	131/Øh	IV/296
Andersen, Gunde	<i>o.1490</i>	96/Th	I/29,246; IV/15,39
Andersen, Hanne	1949		V/325
Andersen, Hans	<i>o.1520</i>	14/Ju	II/16,44,117
Andersen, Hans Erik (Erich)	<i>o.1715</i>	51,62/Tv	III/68,69,140
Andersen, Hans Holm	1789		IV/246
Andersen, Hansine	1900-tal	191/Hb	V/324
Andersen, Ida Cathrine Jensdatter	1843		III/339
Andersen, Jens	<i>o.1670</i>	2/Ju	II/17,31,32; III/25; VI-II/32
Andersen, Jens Christian	1849	108/Ki	III/339; IV/143; V/206
Andersen, Jens Cornelius	1835		III/339
Andersen, Jens Thygesen	1809	92/Ko	III/166,339; IV/148; V/235; VI-III/339
Andersen, Jesper	<i>o.1580</i>	42/Ntv	II/280,311
Andersen, Jesper	<i>o.1580</i>	140/Vr	IV/352
Andersen, Jesper	<i>o.1660</i>	60/Tv	III/129
Andersen, Jesper	<i>o.1700</i>		V/340
Andersen, Jesper	1783		IV/153
Andersen, Jesper Jensen	1831	108,109/Ki	III/209,339; IV/143,148; VI-III/209
Andersen, Juliane Christine	1862		III/339; V/183
Andersen, Jytte	1900-tal	26/To	II/208
Andersen, Jørgen	<i>o.1680</i>	161/Mb	V/122, 137
Andersen, Jørgen y.	<i>o.1705</i>		I/105; IV/374; V/105
Andersen, Jørgen æ.	1701	144/Mb	IV/136,374, V/105,207
Andersen, Kirstine Marie	1833		III/339
Andersen, K. Ehlers	1900-tal		V/127
Andersen, Karsten	1900-tal		V/190
Andersen, Knud*	1770		I/131; IV/153
Andersen, Kristian	1921	170/Sb	V/190
Andersen, Laust	<i>o.1600</i>	11/Ju	II/18,99
Andersen, Laust	<i>o.1730</i>	27/To	II/210
Andersen, Magda	1921		V/243
Andersen, Maren	<i>o.1700</i>		V/82
Andersen, Maren Holm	1826		IV/246
Andersen, Maria Jensdatter	1846		III/339
Andersen, Markus	1900-tal	26/To	VI-korr. II/208
Andersen, Michael	1900-tal	26/To	VI korr. II/208
Andersen, Mikkeline	1876		IV/219; V/254
Andersen, Niels	1500-tal		III/156
Andersen, Niels	1759		III/83
Andersen, Nielsine	1828		V/63
Andersen, Oluf	1900-tal		II/285
Andersen, Otte Knudsen	1783		III/331
Andersen, Peder	<i>o.1550</i>	51/Tv	III/65

Navn	Fødeår	Lb.nr. /sted	Bind/side
Andersen, Peder	o.1590		I/247; II/16,22,23,31,37
Andersen, Peder*	o.1660	3/Ju;5/Tv	II/17,38,118; III/17,89,95,96
Andersen, Peder* (Krommes)	1708	100/Kr	I/110,123,153,235,254; IV/29,56,74; V/349
Andersen, Peder (Skaanager)	o.1710		V/110
Andersen, Peder	o.1720		V/123
Andersen, Peder*	1737	134/Vr	III/285; IV/208,314,315,329,342; V/53,54,346,347,349
Andersen, Peder Hansen	1785	91/Ko	III/286,331,332
Andersen, Peder Jørgensen	1789		III/332
Andersen, Peder Lausten	1780		III/83,331
Andersen, Peder Nicolay	o.1740		III/259; VI-III/259
Andersen, Poul	o.1550	19/To	II/134,157
Andersen, Richardt	1950	182/Sb	V/262
Andersen, Søren	1500-tal		III/156
Andersen, Søren	1753		IV/125; V/305
Andersen, Theresia Amalie	1864		III/339
Andersen, Truels (Trøgels)	o.1570	123/Vh	I/59; IV/170,237
Andersen, Thyge Michel	1763	65/Ko	II/230; III/149,166,339
Andersen, Tønnes	1840		III/339
Andersen, Vibeke	1900-tal		V/190
Andersen, Vibeke	1900-tal	182/Sb	V/262
Anderses, Anne	1500-tal		II/224,272
Anderses, Gertrud	1500-tal		II/117
Anderskewitz, Eugen	o.1880		V/260
Anderskewitz, Henny Johanna	1909		V/260
Anderskone, Anna	o.1560		III/193
Anderskone, Birthe	o.1710		V/304
Anderskone, Karen	1500-tal		IV/170,237
Anderskone, Kirsten	o.1710		III/225
Anderskone, Kirsten	o.1740		III/166
Anderskone, Mergrethe	1500-tal		II/296
Anderskone, Mette (Stump)	o.1700		III/200
Andersson, Albert Adrian	1900	174,175/Sb	II/289; III/320; V/220,228
Andersson, Werner	1923	38/Ntv;89/Ko	II/289; III/320; V/220
Andersson, Carl Adrian	1932		V/220
Andersson, Ib	1946		V/221,228
Andersson, Inger	1946		V/221,228
Andersson, Jytte	1949		V/228
Andersson, Jytte Solveig	1925		V/220
Andersson, Kurt Alex	1922		V/220
Andersson, Oda Irma	1929		V/220
Andreasdatter, Anna	1754	19/To	II/161
Andreasdatter, Gertrud Maria	1798		V/66
Andreasen, Andreas Arentsen	1827		IV/348
Andreasen, Carl Henrik Jacob	1829		V/312
Andreasen, Christen Jensen	1815		IV/348
Andreasen, Engelbert	1834		IV/348
Andreasen, Frands	1825		IV/348
Andreasen, Gunild Maria (Gunder)	1834		III/239,240,272; VI-III/272
Andreasen, Hans	1803	76/Ko	III/202,239,325,332; IV/45
Andreasen, Jacob	1799		IV/231; V/310,311,312
Andreasen, Jesper Jensen	1801		V/310
Andreasen, Johannes	1792		V/66

Navn	Fødeår	Lb.nr. /sted	Bind/side
Andreasen, Kirstine Margrethe	1820		IV/348
Andreasen, Niels	1805		III/297
Andreasen, Thyge Frands	1830		IV/348
Andreasen, Ulla	1942	127/Øh	IV/272
Andresen, Alvine Ingertine	1866		IV/327,332
Andresen, Anton Arentzen	1823	136/Vr	IV/327,331,332,348
Andresen, Finn	1900-tal	63/Tv	III/151
Andresen, Georg	1900-tal	63/Tv	III/15
Andresen, Hans H.	1900-tal	79/Ko	III/255
Andresen, Caroline Jevsdatter	1834		IV/246,316,383
Andresen, Jev Andreas	1837	134/Vr	IV/241,316,317; VI-IV/317
Andresen, Marie Cecilia	1839		IV/316
Andresen, Mette Cathrine	1843		IV/316; V/188; VI-IV/316
Andresen, Jette Tobine	1845		IV/241,242,316
Andresen, Louise Caroline	1848		IV/316,317; VI-IV/317
Andresen, Jevine Car. Broderdine	1850		IV/316;V/246,247; VI-IV/316, V/246
Andresen, Ingerline Victorine	1843		IV/219;V/254; VI-IV/219, V/206,254
Andresen, Jens Christian	1875		IV/317
Andresen, Jevine Karkondine	1875		IV/317,325; V/206; VI-IV/317
Andresen, Johanne Christine	1884		III/347
Andresen, Josefine Caroline	1879		IV/317
Andresen, Julius Adolf	1862		IV/332
Andresen, Noline	1873		IV/317
Andresen, Mona Ann	1900-tal	39/Ntv	II/294
Anger, Borghild	1900-tal		IV/158
Anker, Inger	1900-tal	23/To	II/188
Ankersen, Anker Hansen	1817		III/241; V/266,300
Ankersen, Hansine Jørgeline	1860		III/241
Annette	1900-tal		V/185
Anthonsen, Jes	1740	193/Hb	IV/228,354; V/334,349; VI-V/334
Antonsen, Randi Bilgrav	1974		III/169
Arentsen, Andreas	1793	139/Vr	IV/348
Arentsen, Andreas	1827	187/Hb	IV/348; V/299
Arentsen, Inge	1900-tal		IV/104
Atzen, Carl Christian	1899	112/Ki	IV/168
Atzen, Carl Christian	1942	112/Ki	IV/168
Atzen, Carl-Hermann	1958	41/Ntv	IV/168; VI-II/309
Atzen, Erik	1926		IV/168; V/185; VI-IV/168
Atzen, Meta	1923		IV/168; V/29
Atzersen, Peder	o.1560	76/Ko	III/236
Augustesen, Anne	1829		V/125,300
Bagge, Jes	1800		V/342
Bagger, Abalone Kirstine	1879		II/65
Bagger, Anders Magnus	1888		V/312
Bagger, Anton Christian	1896	9,11/Ju	II/90,103; VI-II/103
Bagger, Bode Eli	1891	178/Sb	V/242,255,312,313
Bagger, Bodil Elise	1926		V/242
Bagger, Christiane Eleonore	1920		V/242
Bagger, Cicilie	1922	11/Ju	II/103
Bagger, Dagny Andrea	1922		V/242
Bagger, Hans Holm	1921		V/314
Bagger, Hans Lausten	1882	189/Hb	V/312,313

Navn	Fødeår	Lb.nr. /sted	Bind/side
Bagger, Hans Nicolaus	1927		V/242
Bagger, Hansine Andrea	1920		V/147,242
Bagger, Henry	1924		V/242
Bagger, Jakobine Ellendine Nielsen	1927		V/127,242
Bagger, Jens Christian	1939		V/242
Bagger, Jes Wilhelm	1885	189/Hb	IV/372; V/312,313; VI-IV/372
Bagger, Jørgen Jensen	1918		V/242
Bagger, Kirstine Margrethe	1929		V/242
Bagger, Laura Kirstine	1922		V/242
Bagger, Laust Hansen	1850	189/Hb	II/103, V/312
Bagger, Salomon Peter	1894		V/312
Bagger, Viggo Bruno	1933		V/242
Baggesen, Bagge	1600-tal		II/45
Bak, Carl	1800-tal		V/260
Balzersen, Ingvardt Asmus	1901		V/302
Balzersen, Marie Christine	1884		V/302
Bang, Anne Thomasine Laurentia	1800-tal		IV/99
Barbras, Anna Jensdatter	1783		V/82
Barbras, Hans Jensen	1705	155/Mb	V/81
Barbras, Jens Hansen	1742	155/Mb	V/82
Barbras, Jens Jensen	o.1710	183/Sb	I/110; IV/29; V/264; VI-IV/29
Barbras, Kirsten Jensdatter	1786		V/82
Bargmann, Hanne Jette	1900-tal	134/Vr	IV/319
Barlebo, Jørgen	1927	139/Vr	IV/350
Barsenius, Franciscus Marcus	o.1680		V/104
Barsøe, Bent	1935	137/Vr	IV/339
Baudissin, greve	1800-tal		IV/120
Bech (smedemester)	1800-tal		V/70
Bech, Hans Poul	1936	73/Ko	III/216
Bejer, Cathrine	1811		II/313
Bend, Lild (Benned Persen?)	o.1520		I/246; IV/170,251
Bendig, Eduard	1800-tal		III/150
Benditsen, Asmus (Rasmus)	o.1560	19/To	II/134,159
Benditsen, Bendt (Bennedsen)	o.1530	171/Sb	I/246,262; V/192
Benditsen, Jens	1500-tal		I/246
Benditsen, Mouritz	o.1520		V/166
Bendixen, Anders	o.1660		II/53
Bendixen, Lovise Martine	o.1770		V/99
Bendz, Vilhelmine Poulina	1700-tal		IV/98
Benedictsdotter, Haldora	1700-tal		IV/97
Bennedsdatter, Anna Else	1794	178/Sb	III/219; V/240; VI-V/240
Bennedsen, Christen (Hansen)	o.1670		IV/288
Bennedsen, Cornelius	1813		III/38,172
Bennedsen, Hans (Hansen)	o.1670		IV/255,288
Bennedsen, Jesper (Hansen)	o.1680		IV/288
Bennedsen, Niels	o.1550		IV/170,251,288,300
Bennedsen, Peder	o.1550		IV/170,214
Bennedsen, Jørgen	o.1520	17/To	II/139
Berends, Karen	o.1680		V/333
Berg, Arend	1953	163/Mb	V/136
Berg, Burchard	1911	163/Mb	V/136; VI-V/136
Berg, Johanne	1936		V/243
Bergmann, Chresten	1900-tal	45/Ntv	II/334
Bertelsen, Andreas	1869		III/229

Navn	Fødeår	Lb.nr. /sted	Bind/side
Bertelsen, Benned	1500-tal		I/246
Bertelsen, Bertel Nicolaus	1860		III/229; IV/59
Bertelsen, Berteline Marie	1800-tal		II/288
Bertelsen, Frederik Carl Chr.	1866		III/229
Bertelsen, Ingeborg Emilie	1862		III/229
Bertelsen, Niels Lassen	<i>o.1830</i>	75/Ko	III/229
Bertelsen, Peter Julius Marlot	1873		III/229
Beyer, Friedrich Anton Georg	1801		V/342
Beyer, Louis	1800-tal	116/Vh	IV/195
Bieritz, Willy Peter	1897		IV/242
Biller, Karl	1900-tal	84/Ko	III/282
Bitsch-Christensen, Aksel	1926	70/Ko	III/198
Bitsch-Christensen, Anders	1951	70/Ko	III/198
Bjerre, Aage	1922	76/Ko	III/241,242
Bleeg, Abeline Karkondine	1882		V/318
Bleeg, Agsel	1916	32/Bo	II/248,316
Bleeg, Anna Margrethe	1832		V/125,133
Bleeg, Anna Maria Hansdatter	1813		III/91,213,229; IV/366
Bleeg, Anna Nielsdatter	<i>o.1700</i>		IV/63
Bleeg, Anne Christine Nielsdatter	1775		V/110,133
Bleeg, Anni Christine	1916		II/316
Bleeg, Arne Bundesen	1954	32/Bo	II/248
Bleeg, Astrid	1928		V/343
Bleeg, Benjamin Jensen	1788		V/125
Bleeg, Bodjette Margrethe	1843	43/Ntv	II/253,320
Bleeg, Bodser Bruyn	1927		II/36
Bleeg, Bodser Jensen	1814	33/Bo	II/252
Bleeg, Bodser Jensen	1858	2,3/Ju	II/33,35,40,41,56,319
Bleeg, Cathrine Dorthea	1803		III/91
Bleeg, Cathrina Maria	1851		III/77,297
Bleeg, Cathrine Maria	1858		II/124,326
Bleeg, Cathrine Marie	1836		II/172
Bleeg, Cathrine Marie Gregersdatter	1852		II/35
Bleeg, Christen Mathias	1824	141/Vr	IV/44,257,361 ; VI-IV/361
Bleeg, Christen Pedersen	1797		II/193; IV/44,361
Bleeg, Christian	1886	42/Ntv	II/248,315 ; III/122; VI-II/315
Bleeg, Christian Metona	1851		II/172
Bleeg, Christian Pedersen	1782	183/Sb	V/235, 299
Bleeg, Christian Pedersen	1800	21/To	II/172,193
Bleeg, Comele Maria Gregersdatter	1823		II/332; III/39
Bleeg, Comele Maria Hansdatter	1809		III/32,39,91,92
Bleeg, Cornelius Hansen	1819	190/Hb	V/213,316, 317 ; VI-V/316
Bleeg, Cornelius Hansen	1876		V/206,318
Bleeg, Cornelius Jørgen	1845		II/40
Bleeg, Dagny Luise	1926		II/36
Bleeg, Dorthea	1829		V/125
Bleeg, Egon Bundesen	1945		II/248
Bleeg, Elene Marie Jørgensdatter	<i>o.1770</i>		II/33; III/59,226
Bleeg, Elene Rebekka Gregersdatter	1810		III/39,48,324
Bleeg, Engelbret Hansen	1820		III/91
Bleeg, Engelbret Pedersen	1801		II/193; IV/44
Bleeg, Gregers Bodsersn (J.)	1886		II/36; III/288
Bleeg, Gregers Hansen	1798	33/Bo	II/245,252

Navn	Fødeår	Lb.nr. /sted	Bind/side
Bleeg, Gregers Jensen	1746	32/Bo;(vTv)	II/33,245,255; III/25,343; VI-III/tabel
Bleeg, Gregers Jensen*	1813	2/Ju	I/136; II/33,34,246,253,319; III/207
Bleeg, Gregers Jensen	1886	3/Ju	II/36,41; III/288
Bleeg, Gregers Nielsen	1785	47/Tv;90/Ko	II/245,246,255,319,332 III/39,91,324; VI-II/245,246
Bleeg, Greis Hansen	1878		V/56,206,318
Bleeg, Haldora Kirstine	1849		II/40,163
Bleeg, Hans Carl	1909		II/316
Bleeg, Hans Cornelius	1843		II/40
Bleeg, Hans Engelbretsen	1773	54/Tv;78/Ko	III/39,83,91,105,137,213,250; VI-III/39
Bleeg, Hans Hansen	1751	173/Sb	II/24; III/83; V/211,212
Bleeg, Hans Hansen (af Holms)	1818	3/Ju	II/40; III/91
Bleeg, Hans Jensen	o.1710		II/184
Bleeg, Hans Jensen	1847	190/Hb	VV/214,317,318
Bleeg, Hans Jensen Nielsen	1783	190/Hb	VV/110,317
Bleeg, Hans Jørgensen	o.1710	173/Sb	I/110; II/251,259,304; III/30,103, 118; V/211
Bleeg, Hans Jørgensen	1770	20/To;51/Tv	II/33,165; III/69
Bleeg, Hans Jørgen	1833		II/246
Bleeg, Hans Nielsen	o.1700		IV/63
Bleeg, Hans Pedersen	1773	32,33,36/Bo;161/Mb	II/245,252,255,256,274; III/103; V/124
Bleeg, Hans Peter	1839		V/125
Bleeg, Hans Sigvald	1886		V/318
Bleeg, Hansine Kirstine Bodserdatter	1889	3/Ju	II/36,41
Bleeg, Hermine Margrethe	1893		V/206,214,318; VI-III/340
Bleeg, Hertha	1925		V/343
Bleeg, Jacob Brink	1835		V/125
Bleeg, Jenny Margrethe	1931		II/36
Bleeg, Jens	1848		II/107
Bleeg, Jens Bodersen	1895		II/36
Bleeg, Jens Engelbretsen	1766		III/90
Bleeg, Jens Gregersen	1790	2/Ju	II/33,107,245,246,252,255
Bleeg, Jens Gregersen	1815		II/318; III/39
Bleeg, Jens Gregersen	1841		II/34,252
Bleeg, Jens Hansen	o.1735		V/181
Bleeg, Jens Hansen	1747		II/298; V/125,211,212
Bleeg, Jens Hansen	1895	2/Ju	II/36,207
Bleeg, Jens Jensen*	o.1660	23/To	II/135,183,184; III/45; IV/93
Bleeg, Jens Jensen	o.1700	88/Ko	II/184; III/90,308
Bleeg, Jens Jensen	1791	161/Mb	V/125,282
Bleeg, Jens Johan	1827		V/125
Bleeg, Jens Jespersen	1783		III/344
Bleeg, Jens Jørgensen*	1708	93/Ko	II/245,259; III/343,350; VI-III/tabel
Bleeg, Jens Nielsen (Blegius)	o.1635	102/Ki	I/46,234; II/33,86,259; III/308; IV/63,93; VI-II/86, IV/99
Bleeg, Jens Nielsen	o.1690	9/Ju	II/18,86; IV/63
Bleeg, Jens Pedersen	1813	33/Bo	II/34,193,253; VI-II/253
Bleeg, Jette Kirstine Gregersdatter	1856	26/To	II/35,207,326
Bleeg, Johanna Margrethe	1779		V/211

Navn	Fødeår	Lb.nr. /sted	Bind/side
Bleeg, Johannes	1853		IV/257
Bleeg, Johannes Hansen	o.1745		V/211
Bleeg, Jytte	1952		III/122; VI-III/122
Bleeg, Jørgen	1843		V/125
Bleeg, Jørgen Christensen	o.1750		V/212
Bleeg, Jørgen Gregersen	1817		III/39
Bleeg, Jørgen Hansen	1771		V/211
Bleeg, Jørgen Hansen	1801		II/245; III/31
Bleeg, Jørgen Jensen*	o.1675	34/Bo	II/225,259; IV/93
Bleeg, Jørgen Jensen	1819	12/Ju	II/33,107,315
Bleeg, Jørgen Jensen	1864	12/Ju	II/105,107,108,327
Bleeg, Jørgen Nielsen	o.1743	2/Ju	II/28,32,255,259; III/70,226; VI-III/tabel
Bleeg, Karen Pedersdatter	1784		II/331
Bleeg, Karoline Kirstine	1828		II/246
Bleeg, Kirsten	1918		II/108
Bleeg, Kirsten Jensdatter (<i>Karen</i>)	1770		V/181; VI-V/181
Bleeg, Kirstine Gregersdatter	1812		II/332; III/39,324
Bleeg, Kirstine Margrethe	1838		IV/44,45
Bleeg, Kirstine Margrethe	1849		II/35,207,246
Bleeg, Kirstine Maria	1798	24/To	II/193
Bleeg, Kirstine Maria	1819		II/246; III/39
Bleeg, Kurt Christian	1911	58/Tv	II/316; III/122; V/173; VI-III/122
Bleeg, Maren Jensdatter	o.1720		II/86
Bleeg, Maren Hansdatter	1735		III/118; V/211
Bleeg, Maren Jensdatter	1736	88/Ko	III/308
Bleeg, Maren Jensdatter	1757		III/343
Bleeg, Maren Gregersdatter	1780		II/245
Bleeg, Maren Jørgensdatter	1828		II/246
Bleeg, Maren Pedersdatter	1811		II/193,314
Bleeg, Maren Tønnes	1844		II/40,231; III/137
Bleeg, Margrethe Hansdatter	o.1735		II/304; V/211
Bleeg, Margrethe Pedersdatter	1776		II/252,256
Bleeg, Margrethe Jensdatter	1786		II/298
Bleeg, Margrethe Pedersdatter	1808		II/193,314
Bleeg, Margrethe Gregersdatter	1839		II/34
Bleeg, Margrethe Christiansdatter	1842	21/To	II/172
Bleeg, Margrethe Jørgensdatter	1852		II/315
Bleeg, Maria Elisabeth	1924		II/36
Bleeg, Martin Marius	1879	194/Hb	V/206,318,342,343
Bleeg, Mette Jensdatter	1751		III/343
Bleeg, Mette Kirstine Gregersdatter	1843		II/35
Bleeg, Mette Kirstine	1847		II/40
Bleeg, Mette Kirstine Nielsdatter	1791	159/Mb	V/110
Bleeg, Mette Marie Jørgensdatter	1776		II/33,142
Bleeg, Mette Marie Hansdatter	1807		II/313; III/91
Bleeg, Mette Marie Jensdatter	1816		II/33,253
Bleeg, Mette Marie Gregersdatter	1854		II/35,82
Bleeg, Niels Christiansen	1844		II/172
Bleeg, Niels Hansen	1753	159/Mb	IV/142; V/110; VI-IV/142
Bleeg, Niels Jensen	1668	99/Kr	IV/55,63,93
Bleeg, Niels Jensen	o.1700		II/184
Bleeg, Niels Jensen	1753		III/343
Bleeg, Niels Tønnes Hansen	1821		III/91,105

Navn	Fødeår	Lb.nr. /sted	Bind/side
Bleeg, Ole Stenrøjl	1975	3/Ju	II/36 ; VI-II/41
Bleeg, Peder Andersen	1780		V/110
Bleeg, Peder Engelbrechtsen	1763	24/To	II/193,253 ; III/90
Bleeg, Peder Hansen	1740	33/Bo;46,56/Tv 78/Ko	I/239; II/251,255;III/30,31,103,250 ; V/211,212; VI-III/tabel
Bleeg, Peder Hansen	<i>o.1750</i>		II/331; IV/238; V/110,299
Bleeg, Peder Hansen	1816	61/Tv	II/231; III/91,137
Bleeg, Peder Pedersen	1822		II/193
Bleeg, Peder Svendsen	1800		II/252,256; III/104
Bleeg, Petrea Kirstine	1846	28/To	II/172,217
Bleeg, Sven Bruyn	1940	2,3/Ju	II/36,41
Bleeg, Svend Nielsen	1786	108/Ki	IV/142 , V/110; VI-IV/142
Bleeg, Svend Pedersen	1775		II/252; III/104
Bleeg, Thomas Peter	1862		II/105,107
Bleeg, Thomasine Marie	1848		II/253
Bleeg, Yrsa	1950		II/248
Bleicken, Anne Nielsdatter	1787	19/To	II/161
Bleicken, Meinert	1800-tal		II/314
Bleicken, Niels Hansen	<i>o.1760</i>	19/To	II/161
Bleicken, Niels Jensen	1757	19/To	II/161
Bleiken, Marne Ebe	<i>o.1800</i>		IV/343
Bleiken, Moiken Meinert	1834		IV/343
Block, Anne Marie	1914		III/138
Bodders, Maren Peder	<i>o.1625</i>		V/22
Boddersdatter, Abel	1747		IV/63; VI-III/285
Boddersdatter, Anna	1734		IV/63
Boddersdatter, Bodel	1776	59/Tv	III/125
Boddersdatter, Catharina	<i>o.1650</i>		II/160
Boddersdatter, Kirsten	1747		IV/63,161
Boddersdatter, Maren	1741		IV/63,336;V/116
Boddersdatter, Maren (Møller)	1812		V/125,133
Boddersdatter, Merret	<i>o.1700</i>		II/119
Boddersen, Carsten	<i>o.1710</i>	193/Hb	IV/295; V/272,286,333
Boddersen, Christen	<i>o.1640</i>	4/Ju	I/101; II/17,44,106 ; IV/55
Boddersen, Christen (Carsten)	<i>o.1710</i>		I/105
Boddersen, Hans	1735		IV/63
Boddersen, Jens	1739		V/197
Boddersen, Jesper	<i>o.1640</i>		II/17,44,118
Boddersen, Jørgen æ.*	<i>o.1735</i>	(Havneby)	
Boddersen, Jørgen y.	1741	181/Sb	V/253
Boddersen, Las (Lars)	<i>o.1635</i>	5/Ju	II/18,44,50,52,62,68
Boddersen, Michel æ.*	<i>o.1735</i>	171/Sb	IV/153; V/197,253;347
Boddersen, Peder	1667		IV/63
Boesen, Anders Hansen (Hans)	<i>o.1670</i>	67/Ko	III/177,206
Boesen, Christen	1810		IV/246
Boesen, Johan Hansen	1857		IV/246
Boesen, Peder	<i>o.1620</i>	147/Øb	V/22 ; VI-IV/353
Boesen, Peder*	<i>o.1625</i>	72,73/Ko	III/68,177,206
Boesen, Svend	<i>o.1675</i>	129/Øh	IV/282 ; V/115
Boesen, Trøgels (Truels)	<i>o.1530</i>	50/Tv	I/246;II/146,155,280,302; III/18,56 ; VI-II/146,302
Boldt, Anna	1900-tal	64/Ko	III/164
Boldt, Iver	1900-tal		III/164
Boon, Engelbret Jensen	<i>o.1710</i>		V/138

Navn	Fødeår	Lb.nr. /sted	Bind/side
Boosen, Jens (Boesen)	o.1480	25/To	II/134,197
Borch, Charles	1900-tal		IV/347
(Borch), Gertrud	1900-tal		IV/347
Bork, Anna Cathrine	1896		II/322
Bork, Karl Emil (Borch, Carl)	1874		(IV/349); V/154
Bork, Sven	1929		IV/308,344; V/28
Borst, Cathrine	o.1900		V/202
Bossen, Andreas Christian	1817		III/252
Bossen, Friedrich Martin Christ.	1862	78/Ko	III/120,252
Bossen, Friedrich Martin Christ.	1895		III/252
Bossen, Irene Christine Brodine	1894		III/252
Bossen, Jenny Andrea	1898		III/252
Bossen, Maria Henriette	1891		III/252
Bossen, Marius Hartwig	1888		III/252
Botsch, Friedrich	1884		II/321
Bov, Hans Henriksen	1737		V/249
Bov, Marie Hansdatter	1767		V/249
(Boysen), Ane	o.1820		V/312
Boysen, Boy Andreas	1848		IV/245,311
Boysen, Hans Lausten	o.1820		V/312
Boysen, Hansine Andrea	1849		V/312,313
Boysen, Magdalene	1905		II/65
Boysen, Marcus	1819	30/To	II/231; III/84
Boysen, Minna	o.1850		IV/133
Boysen, Nickels	1829	154/Mb	V/78
Barbras, Jens Jensen	o.1710	183/Sb	IV/29; V/264
Brandt, Peter Thyge	1922	141/Vr	IV/363
Braren, Anna Cornelia	1889		IV/100
Braunschweig, Rita	1900-tal		III/151
Breinholt, Signe (Thorslund)	1880	17/To	II/144
Brink, Elise Christina	1854		III/267
Brink, Ingeborg Cecilie Jacobsdatter	1802		V/125,282
Brink, Jacob Hansen	o.1770		V/125
Brink, Jørgen	1853		III/267
Brink, Mette Cathrine (g. Lykou)	1922	184/Sb	V/277
Brink, Peter Sørensen	1822	81/Ko	III/267
Brink, Sibrandt	1859		III/267
Brochmann, Anders	o.1720	83/Ko	III/275
Brodersdatter, Anna	1733		V/187
Brodersdatter, Anna	1786		IV/222
Brodersdatter, Inger Marie	1785		IV/222
Brodersdatter, Karen	1740		V/187
Brodersdatter, Karen	1799		IV/199; V/82
Brodersdatter, Mette	1800		IV/223; V/82,241
Brodersdatter, Mette Kirstine	1809		V/82
Brodersen, Anne Kirstine Lisette	1866		IV/210; V/48
Brodersen, Caroline	1834		V/286
Brodersen, Jens Christian Abraham	1835		III/120,318
Brodersen, Jesper	o.1735		V/187
Brodersen, Jette Tobine	1841		V/287
Brodersen, Jev Andreas	1803		V/286
Brodersen, Jev Andreas	1837	134/Vr;186/Sb	IV/246,316,383;V/82,246,286; VI-IV/316
Brodersen, Julius	1837	119/Vh;150/Øb	III/120; IV/210; V/48,83,118,214

Navn	Fødeår	Lb.nr. /sted	Bind/side
Brodersen, Marie Cecilia	1839		V/287
Brodersen, Meta Margr. Marie	1866		III/252,318
Brodersen, Meta Margr. Josefine	1867		IV/210; V/48
Brodersen, Mine Cathrine	1876		IV/211; V/48,206
Brodersen, Niels	1790		IV/222
Brodersen, Peder (se Jepsen)	1809	58/Tv	III/119; IV/149,210; V/48,171,342
Brodersen, Peter Conrad	1875		IV/211; V/48,206
Bruhn, Verner Johannes	1900-tal		III/289
Brummerstedten, Anna	1887		II/327
Brunstrøm	1800-tal	75/Ko	III/230
Bruun, Anna	1845		II/236
Bruun, Anna Kirstine Henriette	1840		II/235,236; III/287
Bruun, Anna Nielsdatter	1844		II/314
Bruun, Anne Cathrine	1824	19/To	II/162
Bruun, Bodil Marie Johannesdatter	1798		V/117,134
Bruun, Botille Katrine Hansdatter	1789		IV/256; V/326,340
Bruun, Christen	o.1820		II/161
Bruun, Christen Pedersen	1765		III/166,276
Bruun, Christian Jensen	1822	31/Bo;38/Ntv	II/161,235,236,287,290; VI-II/287
Bruun, Cornele Kirstine	1811		II/235
Bruun, Hans Antoni Jensen	o.1820		II/161,162,275
Bruun, Hans Pedersen	1752		IV/210,256; V/171,340
Bruun, Jef Jørgen Christensen	1771	31/Bo	II/192,235
Bruun, Jens	1850		II/236
Bruun, Jens Christensen	1780	19/To	II/161,192,236
Bruun, Jens Christian	1839		II/314
Bruun, Margaretha Nielsdatter	1841	42/Ntv	II/105,288,314,315,326
Bruun, Mette Cathrine	1852		II/236
Bruun, Mette Christine Hansdatter	1789		IV/148,210; V/171
Bruun, Mette Kirstine	1834		II/235
Bruun, Mette Maria	1832		II/235
Bruun, Niels Jensen	1815	42/Ntv	II/161,288,314
Bruun, Niels Marius	1855		II/314
Bruun, Peder Falk Jepsen	1804	31/Bo;38/Ntv	II/235,287; III/238; VI-II/235
Bruun, Peder Møller	o.1800		III/276
Bruun, Søren	1847		II/236
Bruyn, Erna Pauline	1901		II/36
Brynjolfsen, Petur	1700-tal		IV/97
Buch, Christian Carl Hagensen	1938		IV/333
Buch, Christian Madsen	1868		IV/247
Buch, Hans Petersen	1897	136/Vr	IV/247,332,333,383
Buch, Magnus Hagensen	1936		IV/333
Buch, Nina	1939		V/147
Buch, Nis Kaper	1943		V/147,148
Buch, Søren	1936		V/147
Buch, Søren Madsen	1898		IV/244,247
Buch, Willy	1906	165/Mb	V/147
Buch, Aase Hagensen	1939		IV/333;V/96
Buch-Larsen, Bjarne	1945		IV/339
Buch-Larsen, Mogens	1939		IV/339
Buch-Larsen, Ove	1907	137/Vr	IV/339
Buch-Larsen, Svenning	1940		IV/339
Bundes, Andreas Jacob	1832		V/311,312
Bundes, Anna	1826		IV/331; V/146,259; VI-V/146

Navn	Fødeår	Lb.nr. /sted	Bind/side
Bundes, Anne	1831		IV/295; V/125
Bundes, Anne Jørgensdatter	1733		V/245
Bundes, Anne Kirstine	1839		IV/113,147,210,223,295,296
Bundes, Anne Marie	1805		V/25,47
Bundes, Bodil Hansdatter	1746		V/196,199
Bundes, Cathrine Hansdatter	1744		V/196
Bundes, Cathrine Nielsdatter	1752		IV/160
Bundes, Cathrine Marie	1783		IV/146,376
Bundes, Christen Pedersen	o.1665		I/100,108; IV/160; V/38,52,151; VI-IV/160
Bundes, Christen Pedersen	1678		I/105; IV/110; VI-IV/160
Bundes, Gunder Nielsdatter	1740		IV/160
Bundes, Frederikke Amalie Hansdtr.	1878	167/Mb	V/163,250; VI-V/163
Bundes, Hanna Maria Nielsdatter	1754		IV/160
Bundes, Hanne Margrethe	1793		IV/154,199
Bundes, Hanne Marie Svendsdatter	1794		V/198
Bundes, Hans Jørgensen	o.1710	171/Sb	V/196
Bundes, Hans Michel(sen)	1763		IV/153; V/197
Bundes, Hans Peder	1797	182/Sb	V/47,259; VI-V/47
Bundes, Jens J.	o.1800		III/345
Bundes, Jette Jensine	1885		V/28; VI-V/28
Bundes, Jørgeline	1841		IV/113,148,223,295
Bundes, Jørgen	o.1640	122/Vh	IV/227,237
Bundes, Jørgen	1742		IV/282
Bundes, Jørgen Christensen*	o.1700		IV/160; V/144,151,245; VI-IV/160
Bundes, Jørgen Hansen*	1737		IV/146; V/196,197,259
Bundes, Jørgen Nielsen	1751	107/Ki	IV/136,160
Bundes, Karen	o.1650	74/Ko	III/218
Bundes, Karen Bundesdatter	1738		V/98,105
Bundes, Karen Nielsdatter	1750		IV/160
Bundes, Karen Pedersdatter	1802		V/47
Bundes, Karen Svendsdatter	1788		III/309; V/197
Bundes, Kirstine	1833		IV/295; V236
Bundes, Maren	o.1640		IV/110
Bundes, Maren Bundesdatter	1747		V/98,249
Bundes, Maren Hansdatter	1739		V/196
Bundes, Maren Nielsdatter	1748		IV/160
Bundes, Maria Hansdatter	1824		V/196
Bundes, Maria Nielsdatter	1755		IV/160
Bundes, Martin Pedersen	1810	189/Hb	V/47,311
Bundes, Mathilde Kirstine	1882		III/333
Bundes, Meta Bothilde Jensine	1873	180/Sb	V/250
Bundes, Mette Cathrine	1807		V/125
Bundes, Michel Svendsen	1805		V/199,200
Bundes, Niels Christensen	1709	111/Ki	IV/136,160; V/151,264,286; VI-IV/160
Bundes, Niels Christian	1835		V/224,250,282; VI-IV/317, V/28,117,224
Bundes, Otto Svend	1828		IV/295
Bundes, Peder Christensen	o.1700	166/Mb	V/151
Bundes, Peder Christian	1758	150/Øb	I/117; V/34,41,46, 198,258,346
Bundes, Peder Hansen	o.1600	123/Vh	IV/170,237
Bundes, Peder Jørgensen*	1704		V/98,197; VI-III/46

Navn	Fødeår	Lb.nr. /sted	Bind/side
Bundes, Peder Nielsen	1765	186/Sb	IV/160,316; V/286
Bundes, Svend Christian	1762	171/Sb	I/117; III/309; V/46,197, 198,199,258
Bundes, Svend Jørgensen	1800	131/Øh	IV/113,223,295,296
Bundesen, Adolf Marinus	1896		II/217,308
Bundesen, Alfred	1951	43/Ntv	II/323; VI-II/323
Bundesen, Jens Alfred	1900	43/Ntv	II/111,321,322,326; V/277
Bundesen, Andreas Cornelius	1894		III/121; V/84
Bundesen, Anne Hansigne	1928		II/248,322
Bundesen, Anton Alfred Chr.	1883		II/216,307
Bundesen, Arthur Siegfried	1913	58/Tv	II/98; III/121,122; IV/206; VI-III/122
Bundesen, Asta	1943		III/122
Bundesen, Astrid Marie	1931		II/188,322
Bundesen, Bondo Marius	1857	28/To;41,44/Ntv	I/225; II/202,216,307,327,334; IV/138
Bundesen, Bunde Jens	1866	16/Ju	II/26,130,143; III/241
Bundesen, Bunde Jens	1926	169/Vg	V/184,185,189
Bundesen, Christen	1631	2/Ju	II/17,31
Bundesen, Christian Bork	1924	43/Ntv	II/322,323
Bundesen, Christian Holger	1897	76/Ko	II/131; III/241,278
Bundesen, Christian Møller	1923		II/334
Bundesen, Christiane E. Kirstine	1869		II/202; V/85,255
Bundesen, Ellen Jørgeline	1923	86/Ko	III/298; V/184,189; VI-III/298
Bundesen, Ernst Viktor	1909	16/Ju	II/131; IV/122
Bundesen, Frida	1939		V/184,189
Bundesen, Hans	1926		II/334
Bundesen, Heinrich Louis	1934	105/Ki	II/131; IV/122
Bundesen, Hermann Bischoff	1894	149/Øb;169/Vg 170/Sb	II/131;III/298;V/42,43,184,189
Bundesen, Hermann Carl	1909		III/121
Bundesen, Hilda Kirstine	1933		II/309;V/184,189
Bundesen, Hilda	1946		II/131
Bundesen, Hilda Wilhelmine	1909		III/121
Bundesen, Ingrid Bork	1938		II/322
Bundesen, Irene Agneta	1933	1/Ju	II/27
Bundesen, Jacob	1828	11/Ju	II/102
Bundesen, Jacobine Ellendine	1866		II/113,121,202
Bundesen, Jenny	1900-tal		III/122
Bundesen, Jenny Friederikke	1904		III/121
Bundesen, Jens Christian	1870	58/Tv;155/Mb	II/143; III/120,121; V/84
Bundesen, Jens Christian	1880		II/216
Bundesen, Jens Christian	1903		III/121
Bundesen, Jens Hansen	1820	25,28/To	I/225; II/102,121,216,203,320
Bundesen, Jens Jacob	1921		II/322
Bundesen, Jens Jacob	1862	43/Ntv	II/202,307,317,320,326
Bundesen, Jens Lambert	1862		II/143
Bundesen, Jens Larsen	1952		II/323;IV/234
Bundesen, Jensine Cicilie Marie	1855		II/202
Bundesen, Jette Margrethe	1898		III/121; V/84
Bundesen, Johanne Elisabeth	1906		III/121
Bundesen, Josephine Elise	1899		II/131
Bundesen, Julius Conrad	1892	45/Ntv	II/307,334
Bundesen, Jørgeline Cicilie	1902		III/121

Navn	Fødeår	Lb.nr. /sted	Bind/side
Bundesen, Jørgen	1742		V/98
Bundesen, Jørgen	1804	132/Øh	IV/303,304
Bundesen, Karla Constance	1928	76/Ko	III/241,242
Bundesen, Kirstine Andersdatter	1839		II/34
Bundesen, Maren	1868		II/139,143; III/144
Bundesen, Marius	1920		II/334
Bundesen, Martine Kahlke	1928		IV/168; V/184,185,189; VI-IV/168
Bundesen, Metha Kirstine	1896		III/121; V/84
Bundesen, Niels	o.1570	19/To	II/134,147,157,159
Bundesen, Oda	1944		III/122
Bundesen, Sibrandine Holmine	1896		II/131
Bundesen, Stine	1984		IV/235
Bundesen, Svend Bork	1938		II/322
Bundesen, Søren	1831	17/Ju	II/102,130,139,142,143; III/120
Bundesen, Søren	1897		III/121; V/84
Bundesen, Sørenus Metanus	1895	1/Ju	II/26,131
Bundesen, Theodor Paul	1908		III/121
Bæck, Terman Hansen	1900-tal	151/Du	V/57
Bækker, Anders Jørgensen	1770	73/Ko	III/103,130,213
Bækker, Andreas With Andersen	1800		III/213
Bækker, Anna Jørgensdatter	1747		III/218
Bækker, Christen Eriksen	o.1730	72,74/Ko	II/184; III/207,218
Bækker, Claus Jørgensen	1768		III/103,271
Bækker, Georg Clausen	1814		III/150,332
Bækker, Jørgen Clausen	1693	74/Ko	III/103,218; V/52; VI-III/218
Bækker, Jørgen Jørgensen	o.1765		III/103
Bækker, Niels Pedersen	1746		I/138,201 ff.; II/61,126,127,128, 175,241; III/213,292; IV/39,239, 243,354; V/349; VI-III/218
Bækker, Oluf Nielsen	1772		IV/239
Bækker, Søren Jensen	o.1735		IV/42; V/316
Bøggild, Ellen	o.1895		IV/201
Böhme, Andreas Gottlieb	1800-tal		IV/154,231
Böhme, Martin	1849		IV/155
Böhme, Nicoline Christine	1804		V/342
Böse, Hartwig	1947	83/Ko	III/279
Böse, Heinz Richard Johannes	o.1915	83/Ko	III/279
Böse, Renate	1944		III/279
Böteführ, Christian Friedrich	1876		V/342
Böteführ, Christian Heinrich	1800-tal		IV/133; V/342
Böteführ, Erika	1917		IV/133
Böteführ, Inge Christine	1914	50/Tv	III/62,63; IV/133
Böteführ, Peter Ludolf	1880	106/Ki	III/63; IV/133; V/342
Böteführ, Samuel Ludolf	1875		V/342
Bøtker, Peder	o.1700		IV/94
Carl, Abel Kirstine	1823		V/117
Carl, Abeline Kirstine	1842		IV/65,67,278,285
Carl, Alfred Hansen	1898	105/Ki	III/254; IV/121,122,156
Carl, Andreas Hansen	1826	110/Ki	III/287; IV/121,154,155,257,258
Carl, Andreas Hansen	1886		IV/156,157
Carl, Andreas Isaaksen	1797		IV/112,154; V/230
Carl, Anna	1848		IV/65,67
Carl, Anna	1949		IV/68

Navn	Fødeår	Lb.nr. /sted	Bind/side
Carl, Anna Jørgensdatter	1831		IV/154
Carl, Anne Hansdatter	1769		IV/256,295; V/245,259
Carl, Anne Kirstine Hansdatter	1780		III/266; IV/256
Carl, Anne Marie Hansdatter	1775		V/124
Carl, Anne Marie Pedersdatter	1778		IV/290; VI-IV/290
Carl, Anton	1846		IV/233
Carl, Anton Eduard	1927		IV/121
Carl, Antona Hansen	1808		IV/231
Carl, Antona Hansen	1825		IV/154
Carl, Axel	1940		III/232
Carl, Bertel Nielsen	1840		IV/65
Carl, Carl Nielsen	1825		II/78,107
Carl, Caroline Louise Hansdatter	1816		IV/154,231
Carl, Cathrine Margrethe	1821		IV/112
Carl, Christiane Andreasen	1823		IV/112; V/230
Carl, Cicilie Kirstine Marie	1871		II/90,102,288
Carl, Elise Kirstine Jørgensdatter	1834		IV/154
Carl, Engelbret Hansen	1800	130/Øh	IV/289,290
Carl, Esther Maria Hansdatter	1784		III/266; IV/166,256
Carl, Esther Maria Hansdatter	1791		IV/229,324; V/162
Carl, Georg Hansen	1820		IV/231
Carl, Gerda	1934		IV/121
Carl, Gerda	1955	99/Kr	IV/68
Carl, Hans	1849	99/Kr	IV/65,66,67
Carl, Hans	1921	99/Kr	IV/68
Carl, Hans	1926	110/Ki	III/232; IV/158
Carl, Hans Hansen*	1705		IV/255
Carl, Hans Hansen æ.*	1743	125/Øh	I//217,218; III/226,260,265,275; IV/85,111,166,229,255; V/245,347,349
Carl, Hans Hansen y.*	1766	121,122,123/Vh 175/Sb	III/287;IV/97,154,167,222,229,239, 240,256, 347,375; V/162,224,225, 347; VI-IV/229
Carl, Hans Hansen	1801		IV/229
Carl, Hans Hansen	1821	144/Vr	IV/217,231,376; V/183
Carl, Hans Hansen	1896		IV/156
Carl, Hans Isaak	1811	59/Tv	III/46,125; IV/154,162
Carl, Hans Jørgen Jørgensen	1822		IV/132,154,204
Carl, Hans Nielsen	1730		V/124
Carl, Hans Pedersen*	1775	130/Øh	IV/289; V/347; VI-IV/290
Carl, Hans Peter Cornelius	1891		IV/66; V/85,230
Carl, Hans Todsén	1782		II/78,201,221,325
Carl, Hansine Marie Hansdatter	1844		IV/21,318,376; V/183
Carl, Holger Hansen	1894	75/Ko;110/Ki 191/Hb	III/230,232,273; IV/156,158; V/324
Carl, Isaak Hansen	1772	110/Ki	III/125; IV/154,230,256
Carl, Jacob Todsén	1784		II/325; V/105
Carl, Jens Andreas Svendsen	1817	160/Mb	V/116,117
Carl, Jens Jørgen Thomasen	1862		III/196
Carl, Jensine Mathilde	1875		V/206,250,267
Carl, Jesper Andreas	1844		V/117,266
Carl, Jørgen Elias	1833		IV/154
Carl, Jørgen Elius	1872		V/266
Carl, Jørgen Hansen	1794	110/Ki	IV/154,229

Navn	Fødeår	Lb.nr. /sted	Bind/side
Carl, Jørgen Møller	1925		IV/68
Carl, Karen Hansdatter	1795		IV/137,229; V/188
Carl, Kirsten Nielsdatter	1822		II/78,107
Carl, Kirstine Hansdatter	1811		IV/181,231
Carl, Kirstine Maria Hansdatter	1861	118/Vh	IV/204
Carl, Kirstine Marie Hansdatter	1797		IV/97,229; V/131,153,311
Carl, Lindhard Hansen	1813		I/122; IV/231,317
Carl, Line Jørgensdatter	1829		IV/154
Carl, Marie	1893		IV/204
Carl, Marie Kirstine	1850		V/117
Carl, Marius	1925	110/Ki	III/134,232; IV/158
Carl, Marius Hansen	1860	105,110/Ki;191/Hb	III/232; IV/121,155,156,157; V/201,320,324
Carl, Martin Hansen	1810		IV/231
Carl, Martin Nielsen	1838	8/Ju;29/To	II/75,78,81,221
Carl, Mette Svendsdatter	1805		IV/349; V/34,153
Carl, Mine Elise	1855	106/Ki	IV/132
Carl, Nicolaus Marius	1867		II/80
Carl, Nicoline Hansdatter	1847	144/Vr	IV/176,297,376,377, 378; V/119; VI-IV/378
Carl, Niels Christian Thomassen	1864		III/196
Carl, Niels Hansen * (Cornelis)	<i>o.1700</i>		IV/255; VI-IV/255
Carl, Niels Thorsen	1863		II/102
Carl, Niels Todsen	1747	8/Ju	II/77,78,325; VI-II/78
Carl, Niels Todsen	1864		II/80
Carl, Niels Todsen	1878		II/82
Carl, Peder Hansen*	1748		IV/289; VI-IV/290
Carl, Peder Jørgensen	1824		IV/154
Carl, Peder Nielsen	1833	8/Ju	II/78,80
Carl, Peder Svendsen*	1811	99/Kr	I/137,220; IV/34,65,66,278
Carl, Peter	1884	99/Kr	III/272; IV/66,67,68,108
Carl, Rosette Hansdatter	1823		III/287; IV/227,231,232,233,242
Carl, Sibrandt Marius	1873		II/102
Carl, Svend	1932		III/232
Carl, Svend Andreas	1843		IV/65
Carl, Svend Andreas Hansen*	1774		III/265,266; IV/65,130,154,166, 230,256, 316; V/34,82,117,153
Carl, Svend Hansen Todsen	1799		II/325
Carl, Svend Nielsen	1831	11/Ju	II/78,90,102
Carl, Thomas Nielsen	1829	8/Ju;70/Ko	II/78,80,81; III/196,197
Carl, Thomasine Cathrine	1827		II/102
Carl, Thomasine Jørgeline	1878		II/102
Carlsdatter, Cathr. Margrethe (<i>Marie</i>)	1789		II/325; VI-II/325
Carlsdatter, Maren	1791		II/325; IV/187,355
Carlsen, Christian	1948		IV/243
Carlsen, Christian Nielsen	1877	121/Vh	IV/224
Carlsen, Hans Christian Nielsen	1900-tal		IV/224
Carlsen, Henning Gudmann	1919	123/Vh	IV/243
Carlsen, Nanning Poul	1753	133/Vr	IV/283,311
Carlsen, Niels Gudmann	1946	123/Vh	IV/243
Carstensdatter, Anna	1746		V/333
Carstensdatter, Anna Kirstine	1733		V/333
Carstensdatter, Elisabeth	1740		IV/295
Carstensdatter, Karen	1729		II/210,219

Navn	Fødeår	Lb.nr. /sted	Bind/side
Carstensdatter, Karen	1737		V/272,333,334
Carstensdatter, Kirsten	1738		V/286,333
Carstensen, Esther	1817		IV/290
Carstensen, Hans Peter	1900-tal	110/Ki	IV/158
Carstensen, Jens (Holm)	1747	3/Ju	II/39
Carstensen, Johann Franck	1770		IV/111,290
Carstensen, Jørgen Nielsen	<i>o.1750</i>		IV/142
Carstensen, Niels	<i>o.1735</i>		V/60,66,333
Carstensen, Ole	1900-tal		III/114
Carstensen, Poul Henning	1900-tal		III/114
Carstensen, Valdemar Peter	1914	57/Tv	III/108,114; V/174
Christen Andersens, Boeld	<i>o.1680</i>		I/257; II/23
Christens, Anna (Margey)	<i>o.1670</i>		V/272
Christens, Anna	1681		II/68
Christen Jensens, Gertrud	1597		V/209
Christens, Karen (Chr. Hansen's)	<i>o.1610</i>		IV/170,214
Christens, Karen	<i>o.1740</i>		III/308
Christens, Maren	<i>o.1610</i>		III/44
Christens, Maren	<i>o.1640</i>	51/Tv	III/66
Christensdatter, Anna	<i>o.1720</i>		IV/215,216
Christensdatter, Anna	1724		V/279
Christensdatter, Anna	1730	176/Sb	V/223,229
Christensdatter, Anna	1735		IV/342
Christensdatter, Anna	1748		V/82
Christensdatter, Anna Kirstine	1756		IV/311
Christensdatter, Anna Maria (Gey)	1760		V/224
Christensdatter, Anne	<i>o.1640</i>		I/253; IV/214,215; V/52
Christensdatter, Anne Kristine	1789		IV/111
Christensdatter, Anne Marie	1774		V/24
Christensdatter, Bodil	1772		IV/199
Christensdatter, Bodil	1779		III/46,317
Christensdatter, Cathrine Marie	1790		IV/106
Christensdatter, Christine	1849		IV/245
Christensdatter, Else Cathrine	1777		II/287
Christensdatter, Hanna Maria	1844		V/140,200
Christensdatter, Ingeborg	1778		II/230
Christensdatter, Joh. Cath. Marie	1790		IV/336
Christensdatter, Karen	<i>o.1570</i>		I/230
Christensdatter, Karen	1636		III/44
Christensdatter, Karen	1712		V/138
Christensdatter, Karen (Krommes)	1723		IV/55
Christensdatter, Karen (Margey)	1720		V/223
Christensdatter, Kirsten	1702		II/209
Christensdatter, Kirsten	<i>o.1710</i>		II/32,45
Christensdatter, Kirsten	<i>o.1710</i>		IV/369,370
Christensdatter, Kirsten	1722	176/Sb	V/223,229
Christensdatter, Kirsten	1757		V/77
Christensdatter, Kirsten (Gey)	1763		V/224
Christensdatter, Kirsten	1768		III/213; IV/239; VI-III/213
Christensdatter, Kirsten (Møller)	1770		IV/106
Christensdatter, Kirstine Marie	1792		IV/187,354; VI-IV/354
Christensdatter, Lene Marie	1789		V/334
Christensdatter, Maren	1596		IV/300
Christensdatter, Maren	<i>o.1680</i>		V/81,264

Navn	Fødeår	Lb.nr. /sted	Bind/side
Christensdatter, Maren (Smed)	1682		II/68,69; III/74
Christensdatter, Maren (g.Møller)	o.1670		IV/267
Christensdatter, Maren	o.1690		II/244
Christensdatter, Maren	o.1700		I/257; II/23
Christensdatter, Maren	o.1710		III/45
Christensdatter, Maren	1718		II/68
Christensdatter, Maren	o.1720		II/45
Christensdatter, Maren	1745		IV/198; VI-IV/198,V/317
Christensdatter, Maren (Snedker)	1745		IV/124
Christensdatter, Maren	1749		IV/162
Christensdatter, Maren	1760	88/Ko	III/308,309
Christensdatter, Maren (Møller)	1769		III/332; IV/106; VI-III/332
Christensdatter, Maren	1782		II/63,87
Christensdatter, Maren	1794		IV/382
Christensdatter, Margrethe	o.1720		II/149
Christensdatter, Margrethe	1786		IV/111
Christensdatter, Maria	1762		III/301; VI-III/301,308
Christensdatter, Maria (Skrædder)	1748		IV/84
Christensdatter, Marianne	1763		IV/125, V/305
Christensdatter, Merred	1777		II/192,193,314
Christensdatter, Merret	o.1680		I/257; II/45
Christensdatter, Mette	o.1710		IV/118,145
Christensdatter, Mette	1747		IV/118
Christensdatter, Mette	1600-tal	60/Tv	III/129
Christensdatter, Mette	o.1715		II/23
Christensdatter, Mette	1782	28/To	II/215,216
Christensdatter, Mette	1786		III/162; VI-III/162
Christensdatter, Mette Maria	1787		IV/111,154; V/230
Christensen, Abeline Maria	1872		IV/211
Christensen, Albert Cornelius	1854		V/200
Christensen, Anders (Krommes)*	o.1740	85/Ko	III/285; IV/55,56,63; VI-III/285, tabel
Christensen, Anders Lassen	1745		IV/348
Christensen, Andrea Christine	1848		V/226
Christensen, Andreas	1848	33/Bo	II/253
Christensen, Anhardt	1921		V/163
Christensen, Anna	1875		II/53,57,122
Christensen, Anna	1900-tal	164/Mb	V/141
Christensen, Anna Christine Nic.	1863		V/230
Christensen, Anne Cathrine	1852		V/200
Christensen, Anne Marie	1853		IV/290
Christensen, Anton Andreas	1853		V/287
Christensen, Arnold Meinhardt	1929	186/Sb	V/290
Christensen, Birgit Margrethe	1941		V/290
Christensen, Bodser	o.1680		I/257; II/45
Christensen, Broder Peter	1800-tal		V/163
Christensen, Broder Peter	1900-tal	130,132/Øh	IV/292,306
Christensen, Carl Conrad	1870		V/230
Christensen, Carl Franck	1879		IV/285
Christensen, Carl Møller	1900-tal	44/Ntv	II/328
Christensen, Christa Carola	1924	60/Tv	III/134
Christensen, Christen	1600-tal		II/225
Christensen, Christen	o.1630		V/32

Navn	Fødeår	Lb.nr. /sted	Bind/side
Christensen, Christen	o.1730	88/Ko	I/110; III/301,308 ; IV/55,56; VI-III/301,308
Christensen, Christen	o.1735	24/To	II/161,192
Christensen, Christen	o.1775		II/192
Christensen, Christen (Møller)	o.1600	128/Øh	IV/251,273,274,300
Christensen, Christen Franck	1847	129/Øh	IV/285,290,291
Christensen, Christen Jørgen	1824	176/Sb	V/230
Christensen, Christen Peter	1846		II/332; V/241,287
Christensen, Christian	o.1680		III/270
Christensen, Christian (<i>Christen</i>)	1870	155,162/Mb	IV/343; V/85,131 ; VI-IV/343
Christensen, Christian	1894	190/Hb	V/318,319
Christensen, Christian	1920		V/318
Christensen, Christian	1930		V/269
Christensen, Christian Andreas	1856		V/230
Christensen, Christian Frederik	1882		IV/285
Christensen, Christian Hansen	1889	60/Tv	III/133,187
Christensen, Christian Marius	1847		V/200,281
Christensen, Christine	1886		III/222
Christensen, Claus*	o.1665	151/Du	IV/49; V/52,53,91
Christensen, Edeward	1942	111/Ki	IV/164
Christensen, Egil Ejnar Meinhardt	1935		V/290
Christensen, Eileen Meinhardt	1931		V/290,292
Christensen, Engelbert	1850		V/200
Christensen, Erich (Tagholm)	1796		II/283; III/70; IV/111,112
Christensen, Erlan Meinhardt	1943		V/290
Christensen, Frederikke Camilla	1877		IV/285
Christensen, Gerda Storm	1915		V/28
Christensen, Hanna Maria	1844		V/140,200,214,281
Christensen, Hanne Marie Sophie	1859		III/252
Christensen, Hans (Krommes)	1615		I/230; IV/71
Christensen, Hans (Gregersen)	o.1640	86,87/Ko	III/156,291,307
Christensen, Hans*	o.1650	98/Kr	IV/15,55,73; V/46
Christensen, Hans (Jørgens)	1653		II/225
Christensen, Hans	o.1670		IV/170
Christensen, Hans (Krommes)	o.1720	47/Tv	III/37,38,55,56 ; VI-III/38
Christensen, Hans Christian Peter	1854	132/Øh	IV/67,195,304
Christensen, Hans Erik	1953	183/Sb	V/269
Christensen, Hans Jørgen	o.1860		V/318
Christensen, Hans Møller	1818	171,185/Sb	IV/156,338,361; V/200,201,202,281
Christensen, Hansine Alfrida	1913		V/163
Christensen, Hemelie Kirstine	1858		V/130,200,201,202,214
Christensen, Hermann	1900-tal		V/29
Christensen, Hilmar Juul	1950	79/Ko	III/257
Christensen, Hinrich (Krommes)	1620		I/230; IV/71
Christensen, Inge	o.1950		V/250
Christensen, Jacob	o.1910		V/284
Christensen, Jan Christian	1749		I/117; IV/381; V/245,272
Christensen, Jenny	1862		V/200
Christensen, Jens	o.1640	105/Ki	I/101; IV/15,73,117; V/209
Christensen, Jens (Jan Carstens)*	o.1660	22/To;31/Bo	II/135,177,229,234
Christensen, Jens y.	o.1695		I/105
Christensen, Jens	o.1700		III/161; VI-III/161

Navn	Fødeår	Lb.nr. /sted	Bind/side
Christensen, Jens	1817	45/Ntv;186/Sb	II/332; III/298; V/235,241,287; VI-II/332
Christensen, Jens (Krommes)	1725		IV / 55,56,208,216
Christensen, Jens (Smed)	1777		II/63
Christensen, Jens Christian	1900-tal	78/Ko	III/254,268
Christensen, Jens Hansen	1794		V/82,83,253
Christensen, Jens Lytzen	1763	50/Tv	III/59,126; VI-III/59
Christensen, Jens Meinhard	1903	186/Sb	IV /292; V/288,290
Christensen, Jesper	<i>o.1620</i>	32/Bo	II/225,243; VI-II/243
Christensen, Jesper	<i>o.1660</i>	21/To	II/135,170; VI-II/170
Christensen, Jesper	1773		III/172,219
Christensen, Jesper*	<i>o.1720</i>		I/131; V/187
Christensen, Jette Kirstine	1872		II/269,320
Christensen, Jette Marie	1875		II/330,332; III/298
Christensen, Johannes Bendix	<i>o.1800</i>		V/229
Christensen, Johannes Møller	1853		III/76
Christensen, Juliane Helene	1860		IV /121,156
Christensen, Karen	1814		III/246
Christensen, Kathrine	<i>o.1900</i>		II/98
Christensen, Kirstine	1865	137/Vr	IV/338,361;V/201
Christensen, Kirstine Henriette	1908		III/133,187
Christensen, Lars (Pouls)*	1796	130/Øh	IV/285,290
Christensen, Laura Emilie	1875		IV /285
Christensen, Laurids	<i>o.1680</i>		VI-V/187
Christensen, Laust	1773	30/Bo	II/230
Christensen, Line Christine	1851		II/88,97
Christensen, Mads	<i>o.1720</i>	80/Ko	III/259
Christensen, Maja	1900-tal	79/Ko	III/256
Christensen, Martin (Andersen)	1820		IV /210,290
Christensen, Mary	<i>o.1910</i>		III/268
Christensen, Mathias	1776		III/59
Christensen, Mette Kirstine	1786	139/Vr	IV/348
Christensen, Michel	1500	54/Tv	III/16,88
Christensen, Michel	<i>o.1570</i>	1/Ju	II/16,22
Christensen, Michel	<i>o.1550</i>	23/To	I/263; II/134,167,182; VI-III/305
Christensen, Michel	1500-tal	91/Ko	III/329
Christensen, Michel	1623	23/To	II/135,168,183
Christensen, Michel (Lund)	1791	104/Ki	IV/111,112,199
Christensen, Michel (Timmermand)	<i>o.1650</i>		I/137
Christensen, Michel Jensen	1787		III/46
Christensen, Nicoline Franciska	1880		IV/285
Christensen, Niels	<i>o.1550</i>		IV/15
Christensen, Niels (Krommes)	1618		I/230; IV/71
Christensen, Niels	<i>o.1640</i>	1/Ju	II/17,23
Christensen, Niels	<i>o.1650</i>	48/Tv	III/17,44
Christensen, Niels	<i>o.1700</i>	13/Ju	II/111
Christensen, Niels	1712		III/45,90,110; IV/20
Christensen, Niels	<i>o.1720</i>	137/Vr	IV/335
Christensen, Niels*	<i>o.1725</i>		IV/142
Christensen, Niels*	<i>o.1730</i>		V/46,346,347
Christensen, Niels Christian	1817	6/Ju	II/64,112; IV/304
Christensen, Niels Hansen	1844		V/287
Christensen, Niels Hansen	1851		V/241,287
Christensen, Niels List	1872		IV/285

Navn	Fødeår	Lb.nr. /sted	Bind/side
Christensen, Oluf Thomas	1881	167/Mb	V/163,227
Christensen, Orla Bent	1948		V/290
Christensen, Ove	1900-tal	44/Ntv	II/328
Christensen, Peder	o.1560	54,58/Tv	III/16,23,88,116
Christensen, Peder	o.1570	4/Ju	I/247; II/16,17,44
Christensen, Peder	o.1580	32,33/Bo	II/224,238
Christensen, Peder	o.1600	89/Ko	III/316
Christensen, Peder	o.1600	91/Ko	III/330
Christensen, Peder	o.1610		I/75
Christensen, Peder æ.*	1632	173/Sb	V/59,88,209,210
Christensen, Peder y.	1633		I/101; IV/110
Christensen, Peder (Møller)	1634		IV/274
Christensen, Peder*	o.1700	47/Tv	III/37
Christensen, Peder	o.1710	107/Ki	IV/136
Christensen, Peder (Krommes)	o.1723		IV/55
Christensen, Peder (Smed)	1790		II/63
Christensen, Peder (Peter)	1832		III/70; IV/112
Christensen, Peder	1844		II/320
Christensen, Peder Carl	1819		IV/290
Christensen, Peder Nielsen	o.1740		V/204,205
Christensen, Peder Thomsen	1780	9/Ju	II/87
Christensen, Peter Nielsen	1908		V/163
Christensen, Svend	1950	147/Øb	V/29
Christensen, Søren	1842	5/Ju	II/57,122; III/328,333
Christensen, Søren Lassen	1920		V/163
Christensen, Tove	1910		IV/122
Christensen, Tomas Oluf	1916		V/163
Christensen, Ulla Winther (g. Koch)	1947	179/Sb	V/244,248,250
Christensen, Willy Thorwald	1900-tal	44/Ntv	II/194,328
Christiansdatter, Anne	1754		V/258
Christiansdatter, Bodel	1812		III/84
Christiansdatter, Cathrine	1786		III/31
Christiansen, Doris Rosenkilde	1900-tal		IV/109
Christiansen, Frederik Christian	1907		V/232
Christiansen, Hans Neve	1755	108/Ki	IV/95,142
Christiansen, Karen Mathilde	1886		III/167; IV/325,373
Christiansen, Sofie Christine	1875		IV/133
Christiansen, Thomas (Schultz)	1742	138/Vr	IV/342, V/258
Christiansen, Thora	1920		IV/88
Christoffersen, Svend	1900-tal	83/Ko	III/278
Clausen, Anna	1823	137/Vr	IV/337,338; V/162; VI-IV/338
Clausen, Bent	1900-tal	80/Ko	III/262
(Clausen), Charlotte	1966	182/Sb	V/262
Clausen, Christen Nielsen	1820		V/162
Clausen, Christine	1830		V/299
Clausen, Claus	1683		V/333
Clausen, Claus Nielsen	1811	167/Mb	IV/51; V/162
Clausen, Georgine Margrethe	1877		III/150
Clausen, Gerda	1939		III/211
Clausen, Hans	1900-tal		IV/168
Clausen, Jens Bejer	1932	130,131/Øh 147,148/Øb	IV/293,298; V/29,37
Clausen, Jørgen	1810	191/Hb	V/323
Clausen, Leif	1900-tal	82/Ko	III/274

Navn	Fødeår	Lb.nr. /sted	Bind/side
Clausen, Niels (Duhn)*	1779	167/Mb	IV/51,230,315,324; V/161,162
Clausen, Niels Christian	1842	63/Tv	III/149,150
Clausen, Palle	1965	182/Sb	V/262
Clausen, Peder	o.1700	97/Th	IV/49,111; V/52; VI-IV/97
Clausen, Peder	1737	168/Vg	V/170,349
Clausen, Peter Nielsen	1864	78/Ko	III/252
Claussen, Anna Sophie	1898	162/Mb	V/101,131
Claussen, Augusta	1905		V/101
Claussen, Hans Christian Wilhelm	1862	157/Mb	V/101
Claussen, Jes M. A.	o.1830		V/101
Clemendsdatter, Kirsten	o.1700		V/115
Clemendsdatter, Maria	1762		V/239
Clemendsdatter, Sara	1768		V/239
Clemendsen, Hans' enke	o.1700	160/Mb	V/115
Clemendsen, Jes	o.1710	186/Sb	V/115,286
Clemendsen, Laust (Møller)	o.1700		V/115,239
Clemendsen, Peder	o.1700		V/115
Clemendsen, Laust*	1755		V/239,240,253
Clodius, Agneta Dorothea	1877		IV/190,344; V/146
Colerus, Anna Danielsdatter	1600-tal		IV/93
Conradi, Andreas Th.	1868		IV/338
Cornelisdatter, Maren	1793		V/110,317
Cornelius, Mathias Hansen	1797	137/Vr	III/285; IV/147,324,329,337
Cornelius, Peder Hansen	1799	164/Mb	III/285; IV/194,324,329; V/139
Cornelsen, Anna Hansdatter	1821		V/41,93,94,341
Cornelsen, Hans Peter	1795	194/Hb	IV/291; V/41,316,341; VI-V/341
Cornelsen, Søren Jensen	1784		V/316
Czepluch, Kurt	1953	141/Vr	IV/363
Dahl, Anders Jensen	1799		IV/199
Dahl, Anders Mathiesen	1720	126/Øh	IV/173,261,336,359
Dahl, Anders Svendsen	1784		IV/268
Dahl, Anders Pedersen (With) *	1760	113/Nh	I/235; IV/174,263,365; V/346,347
Dahl, Anders Pedersen	1779		V/105
Dahl, Andreas Valentin	1825		V/41,219,235,299
Dahl, Anna Cathrine Hansdatter	1820		IV/231,376
Dahl, Anna Jesdatter	1736		IV/161
Dahl, Anna Kirstine	1854		V/219
Dahl, Anna Kirstine Hansdatter	1750		IV/146,173; V/99
Dahl, Anna Kirstine Mathiasdatter	1791		IV/216,217
Dahl, Anna Hansdatter	1745		V/40
Dahl, Anna Margrethe Mathiasdatter	1786		IV/336; V/116,133,145
Dahl, Anna Maria Mathiasdatter	1800		IV/245,316,336,349
Dahl, Anna Mathiasdatter	1779		IV/302; V/116
Dahl, Anne Cathrine	1823		V/299
Dahl, Anne Cathrine Mathiasdatter	1801		V/93,280
Dahl, Anne Kirstine Mathiasdatter	1786		IV/377; V/93,213,219,265,279,280,299
Dahl, Bodil Marie	1828		II/25,124
Dahl, Caroline Hansine	1863		II/26,102,103
Dahl, Cathrine Christensdatter	1784		IV/106
Dahl, Cathrine Marie Pedersdatter	1776	158/Mb	V/105,106
Dahl, Christen Hansen	1762		V/123
Dahl, Christina Sophie Hansdatter	1754		III/324
Dahl, Cornelius Thomsen	1792		IV/154,199

Navn	Fødeår	Lb.nr. /sted	Bind/side
Dahl, Frands Thygesen	1819		V/299
Dahl, Hanna Cathrine	1811		IV/176
Dahl, Hanna Cicilie	1831		II/25; III/202; VI-II/25
Dahl, Hanne Hansdatter	1754		IV/106
Dahl, Hans Christensen	1785	164/Mb	IV/106,325; V/145
Dahl, Hans Jørgensen	1832		II/25
Dahl, Hans Marius	1861	159/Mb	II/26; IV/247, V/112
Dahl, Hans Mathiesen	1722		IV/106,146,173; V/279
Dahl, Hans Mathiesen	1778	1/Ju	II/25; IV/155
Dahl, Hans Mathiesen	1793		IV/231,376; V/26,280
Dahl, Hans Mathiesen	1821		IV/217
Dahl, Henriette Kirstine	1865	97/Th	II/26; III/191; IV/46,52
Dahl, Ingeborg Kathrine Jensdatter	1828		V/287
Dahl, Ingeborg Kirstine Andersdatter	1792		IV/174
Dahl, Ingeborg Pedersdatter	1724		IV/160,161
Dahl, Jens Andersen	1759	117,118/Vh	IV/198,199,203,261; VI-IV/203
Dahl, Jens Jessen	1749	127/Øh	IV/268; V/340,349
Dahl, Jens Mathiesen	o.1715		IV/173,216; V/304; VI-IV/216
Dahl, Jens Mathiesen	1786		IV/216,217,336; V/287
Dahl, Jes Mathiesen	1715		II/331; IV/161,173,268; V/105
Dahl, Jes Mathiesen Jensen	1793		IV/203,268
Dahl, Jes Pedersen*	1770	157/Mb	V/99,105
Dahl, Jesper Mathiesen	1824		IV/217,376
Dahl, Jørgen Jessen*	1746		II/150,312,331; III/46,317,350; VI-II/331; III/ tabel
Dahl, Jørgen Mathiesen	1827		IV/217,376
Dahl, Karen Andersdatter	1748		IV/261,262
Dahl, Karen Andersdatter	1791		IV/174,262
Dahl, Karen Jensdatter	1818		IV/291; V/220,287,288
Dahl, Kathrine Hansdatter	1784		V/145
Dahl, Kirsten Mathiasdatter	1775		III/285; IV/329
Dahl, Kirstine Jørgensdatter	1779		II/150,331
Dahl, Kirstine Marie Jensdatter	1787		IV/112,199,203
Dahl, Kirstine Marie Mathiasdatter	1788		IV/216,217; V/266
Dahl, Kirstine Mathiasdatter	1830	159/Mb	IV/217,218, V/111
Dahl, Maren Andrea Mathiasdatter	1788		IV/217,336; V/287
Dahl, Maren Corneliusdatter	1820		V/220
Dahl, Maren Jensdatter	1801		IV/199
Dahl, Maren Mathiasdatter	1781		IV/303; V/116
Dahl, Maren Pedersdatter	1776		II/325
Dahl, Martin Jensen	1827	186/Sb	V/287
Dahl, Mathias	1817		V/299
Dahl, Mathias	1822		IV/336
Dahl, Mathias	1826		IV/337
Dahl, Mathias	1831		III/239
Dahl, Mathias Andersen	1752	137/Vr	IV/261,359,336; V/349
Dahl, Mathias Carl	1880		III/251
Dahl, Mathias Christensen*	o.1690	113/Nh	IV/173,261
Dahl, Mathias Cornelius	1855	78/Ko;172/Sb	I/48; III/251; IV/218; V/ 206,207
Dahl, Mathias Hansen*	1760	185/Sb	I/112; III/238; IV/354; V/ 61,213,219,279
Dahl, Mathias Jensen (List)	1754	120/Vh	I/117; IV/216,336; V/66; VI-IV/216, V/66
Dahl, Mathias Jensen Mathiesen	1819	120/Vh	III/251; IV/33,217,218

Navn	Fødeår	Lb.nr. /sted	Bind/side
Dahl, Mathias Jessen*	1743		II/331; III/285; IV/302,329; V/92,116
Dahl, Mathias Mathiesen	1796	120/Vh	IV/216,217; V/253; VI-IV/217
Dahl, Mathilde Caroline	1882		IV/219
Dahl, Mathis Christensen (Møller)	1781		IV/106
Dahl, Mette Mathiasdatter	1807		V/280
Dahl, Mette Marie Mathiasdatter	<i>o.1720</i>		IV/173
Dahl, Mette Pedersdatter	<i>o.1690</i>		IV/110,160,173
Dahl, Micholine Marie Julie	1862		IV/211,218
Dahl, Nicoline	1827		II/25; IV/132,155,204
Dahl, Niels Andersen*	1747		I/117; IV/261
Dahl, Peder	1820		III/239
Dahl, Peder Jessen	<i>o.1670</i>	104,111/Ki	IV/110,160,173; VI-IV/160
Dahl, Peder Jessen	1740	158/Mb	II/325;V/98,105
Dahl, Petrine Smetha Jul. Thom.	1867		II/26; III/191
Dahl, Regette Sophie	1804		V/93,280
Dahl, Sibrandine Caroline Maria	1852		III/197; V/219,226,235,236
Dahl, Sibrandt Mathiesen	1796	187/Hb	V/219,280,299
Dahl, Sophia Caroline Christensdr.	1791		IV/199
Dahl, Sophia Hansdatter	1754		V/92
Dahl, Theodor Harald	1875		II/26
Dahl, Ulrich Friedr. Wolff Math.	1791	76/Ko	III/238; IV/324; V/280
Dahl, Ægidius Peder Andersen*	1786		IV/174,276
Danckers, Friedrich Wilhelm	<i>o.1890</i>		V/288
Darum, Anne Cathrine	1821		IV/200,246,382,383
Darum, Augusta Maria Hansdatter	1765		V/24
Darum, Bodil Cathrine	1833		IV/50,204
Darum, Bodil Christensdatter	1799		IV/193
Darum, Christen Hansen	1767	116/Vh	IV/50,192; V/24
Darum, Christiane Hansdatter	1839		IV/204
Darum, Christiane Pedersdatter	1828	118/Vh	IV/204,382,383
Darum, Cornele Kirstine	1780		V/24,224,240
Darum, Cornelius Sibrandt	1774		V/24
Darum, Haldora Kirstine Hansdatter	1849	118/Vh	IV/204
Darum, Hanne Kirstine	1803		IV/193
Darum, Hans Christensen	1808	118/Vh	IV/50,193,204
Darum, Hans Nielsen*	1733	147/Øb	IV/192,375,382,V/ 23,346,347,349
Darum, Jørgen Christensen	1808		IV/193
Darum, Jørgen Cornelius Christensen	1810		IV/193; V/230
Darum, Jørgen Hansen*	1764	145/Vr	IV/315,382; V/24,347
Darum, Jørgen Peder	1824		IV/382
Darum, Karen Christensdatter	1801	176/Sb	IV/193; V/230; VI-III/238
Darum, Kirsten Hansdatter	1769		V/24
Darum, Kirstine	1824		IV/382,383
Darum, Peder Jørgensen	1795	145/Vr	IV/246,382; V/24
Degn, Andreas Christensen	1848		IV/162
Degn, Anna	1924		III/113
Degn, Anne Cathrine Jespersdatter	1757		IV/323,354
Degn, Anne Kirstine Jespersdatter	1766		IV/229,323
Degn, Bodser Jørgensen	<i>o.1700</i>		V/197,253
Degn, Bonde	1800	20/To	II/101,166
Degn, Cathrine Marie Jørgensdatter	1806		IV/342; V/152
Degn, Caroline Jespersdatter	1842		V/48
Degn, Conrad Julius Andreas	1876		V/206

Navn	Fødeår	Lb.nr. /sted	Bind/side
Degn, Cornelius	1851		V/213
Degn, Cornelius Engelbre(ch)t	1829		II/253; IV/162,317; V/199,200
Degn, Cornelius Mariet	1876		V/206
Degn, Engelbrecht Peder Lausten	1794	171/Sb	IV/187; V/26,188,199
Degn, Engelbre(ch)t Engelbretsen	1827		V/199,200
Degn, Engelbre(ch)t	1850		III/113, V/130,213,247; VI-III/112
Degn, Engelbert	1927		III/113,268
Degn, Helle	1946	87/Ko	III/304
Degn, Hinrich (Jendre) Jespersen	1671		V/38; VI-V/38,160
Degn, Jens Christian	1839		V/18
Degn, Jens Holm Jørgensen	1793		V/152
Degn, Jesper Hinrichsen	<i>o.1710</i>		V/38
Degn, Jesper Jørgensen	1803	146/Øb	V/18,152
Degn, Jesper Jørgensen*	1733	135/Vr	I/113; IV/29,229,323
Degn, Jesper Lausten	1796	150/Øb	V/25,47
Degn, Johanna Maria	1832		IV/331; V/199,200,225
Degn, Johannes	1856	87/Ko	III/221,302,303,213
Degn, Johannes Eduard	1906	87/Ko	III/302,303
Degn, Jørgen Cornelius	1843		V/18
Degn, Jørgen Cornelius	1848	173/Sb	V/213,214
Degn, Jørgen Cornelius	1919		III/113
Degn, Jørgen Cornelius Jørgensen	1795		V/151
Degn, Jørgen Engelbretsen	1821		V/199
Degn, Jørgen Jespersen	1669		IV/322
(Degn), Jørgen Jespersen	1760		IV/323; V/265,349
Degn, Jørgen Jørgensen æ.*	<i>o.1700</i>	135/Vr	IV/322,328; V/349
Degn, Jørgen Jørgensen y.*	1730		IV/322; V/152,180
Degn, Jørgen Jørgensen	1765	166/Mb	IV/342; V/17,152
Degn, Jørgen Svendsen	1797		IV/342; V/152
Degn, Kirstine	1832		V/18,26,200,201
Degn, Kirstine Engelbretsdatter	1824		V/199,200,201,281
Degn, Laurids Jørgensen	<i>o.1610</i>	158/Mb	I/46; IV/92; V/23,73,104
Degn, Laust Engelbretsen	1764		IV/376; V/25,47,161,199,280
Degn, Laust Engelbretsen	1818		V/199,200
(Degn), Lilly	1900-tal		III/304
Degn, Lovise Maria Elette Car.	1836		III/76; IV/240; V/26; VI-V/27
Degn, Maren Hinrichsdatter	<i>o.1710</i>		V/124
Degn, Margrethe Laustdatter	1799		IV/376
Degn, Maria	1879		V/247
Degn, Marie Jespersdatter	1768		IV/323
Degn, Martin Engelbret	1917		III/113
Degn, Mette Jørgensdatter	1729		IV/322; V/145
Degn, Mette Jørgensdatter	1796		IV/342; V/152
Degn, Mette Kirstine	1810		V/26
Degn, Mette Marie Engelbretsdatter	1814	185/Sb	IV/187; V/199,200,281
Degn, Mette Marie Jørgensdatter	1770		V/67,235
Degn, Michel Jespersen Lausten	1804	147/Øb	IV/376; V/25,26,47,199,281,342
Degn, Palle	1940		III/304
Degn, Peder Michelsen	1825		V/26
Degn, Peder Michelsen	1853		IV/338
Degn, Peter Martin Samuel	1911	87/Ko	III/302,304
Degn, Svend	1882		III/112; V/214; VI-III/112
Degn, Svend Engelbrecht	1821	173/Sb	V/199,200,213
Deutscher, Agnes	1877		III/247

Navn	Fødeår	Lb.nr. /sted	Bind/side
Dichmann, Anders Hansen	o.1800	86/Ko	III/296
Dichmann, Hans Christian	1832	86/Ko	III/296,297
Dichmann, Johanna	1803		III/239
Dichmann, Nicoline	1808		II/297
Diedrichsdatter, Anna Elsabe	1709		V/333,334
Dinesen, Christen	1815		IV/180
Dircks, Peter	1800-tal		IV/52
Dreyer, Sidsel I. C.	o.1770		IV/359
Due, Martin Cornelius	1846		III/214
Due, Peder Poulsen	1788	73/Ko	III/111,214; V/117; VI-III/111
Due, Søren Pedersen	1839		III/214
Duhn, Adolf Carl	1884		IV/317
Duhn, Anida Laurenzia	1891		V/85,94,95,230
Duhn, Anna	1882		V/85,94,95
Duhn, Bodil Clausdatter	1777		V/48,161,245
Duhn, Caroline Hansdatter	1849		III/287,288; V/266
Duhn, Christen Clausen	1783		V/161
Duhn, Claus Michelsen*	1743	167/Mb	IV/230;V/53,161,347
Duhn, Doris	1846		IV/241
Duhn, Dorothea Sophia Magdalena	1833		V/129
Duhn, Effie	1918	73/Ko	III/216
Duhn, Gertrud Jensdatter	1727		V/60,66
Duhn, Gunder Jørgensdatter	o.1675		V/52,151; VI-IV/160
Duhn, Hans Andersen	1615	152/Du	V/59
Duhn, Hans Cornelius	1877		IV/79; V/206
Duhn, Hans Cornelius	1883		V/94
Duhn, Hans Cornelius Hansen	1818	183/Sb	III/287; IV/78; V/68,181,266
Duhn, Hans Hansen	o.1590		V/59
Duhn, Hans Hansen	o.1660	152/Du	I/103; V/59,210
Duhn, Hans Hansen	o.1710		V/60
Duhn, Hans Hansen	1911		V/95
Duhn, Hans Jørgen	1841		IV/258
Duhn, Hans Jørgen	1850		IV/67,317; V/266
Duhn, Hans Jørgensen*	o.1670	173/Sb	V/52,210,211,349
Duhn, Hans Jørgensen	1730	152/Du	V/61
Duhn, Hans Jørgensen*	1777		IV/257; V/181,266
Duhn, Hartvig Alfred	1888		V/94,95
Duhn, Hartvig Nicolai	1887		IV/317
Duhn, Holger	1896	157/Mb	III/101; IV/67,78,317; V/57,101,131,141
Duhn, Ida (g. Gotthardsen)	1910	104/Ki	V/95/120
Duhn, Jan	1955	104/Ki	III/101; IV/116; V/102
Duhn, Jens Christian	1883		III/216
Duhn, Jesper Clausen	1775		V/161
Duhn, Jette	1959	147/Øb	III/101; V/29,102
Duhn, Jørgen Lausten	1817	97/Th;149/Øb 157/Mb	IV/52; V/41,99,100
Duhn, Jørgen Nielsen*	1745		I/106,135; V/40,341
Duhn, Jørgen Nielsen*	o.1645	151/Du	I/12,253; IV/215,238,288; V/33,51,105,195; VI-IV/160
Duhn, Kirsten Clausdatter	1771		IV/376; V/25,47,161,280
Duhn, Kirsten Hansdatter	1626		V/59
Duhn, Kirsten Hansdatter	1703		V/60,66
Duhn, Kirsten Hansdatter	1769		V/61

Navn	Fødeår	Lb.nr. /sted	Bind/side
Duhn, Kirsten Jensdatter	1735		V/60
Duhn, Kirstine Hansdatter	1775		V/61
Duhn, Laust Jørgensen	1782	149/Øb	IV /245; V/40;225
Duhn, Laust Lausten	1823		V/41
Duhn, Laust Lausten	1846	155,156/Mb	IV/338; V/85,93,94,95,130,230
Duhn, Laust Siegfried	1914	156/Mb	V/95,96,120
Duhn, Maren Jørgensdatter	o.1675		V/52,105
Duhn, Maren Laustdatter	1813		IV/245; V/41
Duhn, Maria Hansdatter	1847		III/288; IV/67,77,78,305; V/68,266
Duhn, Marie Sibrandtsdatter	1827		IV/120
Duhn, Merred Hansdatter	o.1710		V/211
Duhn, Mette Christine Clausdatter	1789		V/161,162,258
Duhn, Mette Hansdatter	1718		V/211,240
Duhn, Mette Jørgensdatter	o.1675	151/Du	V/52
Duhn, Michel Clausen	1777		V/161
Duhn, Nicolaus	1840		IV/257
Duhn, Niels Clausen	1779	167/Mb	IV/51,230,315,324; V/161,162
Duhn, Niels Hansen Lausten	1823		V/41
Duhn, Peder Jespersen	1885	154,156,160/Mb	V/56,79,80,85,94,95,120
Duhn, Peder Jespersen Lausten	1814	156/Mb	IV/297,383; V/41,93,94
Duhn, Peter Jespersen	1940		IV/333; V/96
Duhn, Petrea Cornelia	1835		III/286; IV/296; V/323
Duhn, Sibrandine Noline	1837		IV/149; V/83,84
Duhn, Sibrandt	1843		IV/257
Duhn, Sibrandt Hansen	1804		IV/120,149,241,257,296; V/83,129,295,323,341; VI-IV/257
Duhn, Theodor Marius	1845		IV/258
Duhn, Willy Claussen	1932	157,158,162/Mb	III/101; IV/116; V/101,102, 107,131
Duysen, Felicia Marie	1859		II/293
Dyrhuus, Peder Hansen	o. 1730	184/Sb	V/272,334
Dyrmann, Helle Schneider	1900-tal	58/Tv	VI-III/122
Dyrmann, Lars Christian	1900-tal	58/Tv	VI-III/122
Ebbesen, Frederikke Lauritzdatter	1868	114/Nh	IV/183,184
Ebbesen, Gregers	o.1480	23/To	II/134,182
Ebbesen, Helene	1815		III/311
Ebbesen, Hendrikke Lauritzdatter	1870		IV/150,183,184,195
Ebbesen, Laurine Andrea E.	1848		III/197; IV/148,183,377; VI-IV/183
Ebbesen, Lauritz Eberhard E.	1840		IV/148,183,285; VI-IV/183,285,V/207
Ebbesen, Lauritz Jensen	1811		IV/148,377; VI-V/207
Ebbesen, Lovise Lauritzdatter	1872		IV/183; V/48
Ebbesen, Thora Lauritzdatter	1874		IV/183; V/206
Ebers, Elke	1900-tal		III/283
Ebers, Gudrun	1920	84/Ko	III/283
Ebers, Helmut	1917	84/Ko	III/283
Ebers, Sabine	1900-tal		III/283
Ebers, Ute	1900-tal		III/283
Ebs, Kiesten	o.1580	14/Ju	I/247; II/16,110,117
Ebsen, Aksel	1900-tal	8/Ju	II/82
Eggers, Claus	1800-tal		III/137
Eggers, Thies	o.1850		V/342

Navn	Fødeår	Lb.nr. /sted	Bind/side
Eggert, Wolfgang	1900-tal	80/Ko	III/145; VI-III/262
Ehlers, Anne-Mette (g. S.-Jørgensen)	1950	96/Th	IV/47, VI-IV/48
Ehlers, Benedikte (g. Olesen)	1949	96/Th	IV/47, VI-IV/48
Ehlers, Edvard L.	1800-tal		IV/47
Ehlers, Hedde-Guy	1927	96/Th	IV/47
Ehlers, Edward Nicolai	1953	96/Th	IV/47, VI-IV/48
Eikeland, Gabriel O.	1900-tal		IV/168
Ekman, Oline Sofie Frederikke	1885		IV/205
Enemark, Anne Marie	1900-tal	124/Vh	IV/249
Enemark, Arne Fromm	1900-tal	124/Vh	IV/249
Enemark, Hans Iver	1900-tal	37/Bo	II/285
Enemark, Inger	o.1900	124/Vh	IV/249
Enemark, Jes Mathiesen	o.1740		V/218
Enemark, Susanne Nutzhorn	1900-tal	37/Ntv	VI-II/285
Enemark, Svend Jakob	1900-tal	37/Ntv	VI-II/285
Enemark, Maren Jesdatter	1778		II/326; V/218
Engel, Ane Laurette	o.1880		V/163
Engelbretsdatter, Abel	1773		IV/65; V/34,153
Engelbretsdatter, Abel (Hinrichs)	1661		III/22,307; VI-III/306
Engelbretsdatter, Anna	o.1675		IV/288
Engelbretsdatter, Anna	o.1710		III/307
Engelbretsdatter, Karen	o.1710		II/267
Engelbretsdatter, Kirsten	1734	67/Ko	III/177
Engelbretsdatter, Maren	1747		III/177,178
Engelbretsdatter, Martha Margarethe	1792		IV/175,276
Engelbretsdatter, Merret	1700		II/267
Engelbretsdatter, Mette Marie	1777		III/32,265,266
Engelbretsen, Anders	1739		III/177
Engelbretsen, Hans	1700		II/267
Engelbretsen, Hans	1741		III/177
Engelbretsen, Jens	o.1600	102/Ki	I/46,55,80,229,234; II/192,303; IV/73,85,92; V/194
Engelbretsen, Jens	o.1705	70/Ko	III/135,194,265
Engelbretsen, Michel	1790		III/265
Engelbretsen, Peder	1735	67/Ko	III/177
Engelbretsen, Peder	1783		III/265
Erichsen, Christen Pedersen	1798	97/Th	IV/50,52
Erichsen, Ingeborg Kirstine	1805		II/299; IV/50,51
Erichsen, Maren Pedersdatter	1796		IV/50,51,199
Erichsen, Mette Kirstine Pedersdatter	1800		IV/50
Erichsen, Peder Clausen	1763	97/Th	III/70; IV/50,111; VI-II/283; IV/97
Erichsen, Sophie Rold Pedersdatter	1809		IV/50; V/162
Eriksdatter, Bodil	1721		II/112
Eriksdatter, Karen	o.1725		II/184; III/69
Eriksdatter, Kirsten	1722		II/178
Eriksen, Cathrine Marie	1911		III/151
Eriksen, Clara Sophie	1871		V/163
Eriksen, Erius Hartvig	1863		V/163
Eriksen, Hans (Mulvad)	o.1670	17/To;51/Tv	I/107; II/140,148,184; III/21,66, 140,206,209,330
Eriksen, Hans æ.*	o.1725	75b/Ko	II/184,220; III/227,350
Eriksen, Hans*	1763	72/Ko	III/135,195,208,212,350
Eriksen, Henning	1900-tal		V/215

Navn	Fødeår	Lb.nr. /sted	Bind/side
Eriksen, Jørgen (Mulvad)	1670	72/Ko	III/66,194,206; VI-III/206
Eriksen, Niels (Mulvad)	1681		II/141,149,184; III/66,194,207; VI-III/207
Eriksen, Peder (Mulvad)*	o.1685		III/66
Eriksen, Peder	1832		III/70; IV/112: V/162,163 VI-II/283
Eriksen, Poul G.	o.1920	163/Mb;173/Sb	V/135,215
Eriksen, Torben	1900-tal		V/215
Eschelsen, Niels Nielsen	1691	75b/Ko	III/227
Eskildsen, Ragnhild (Skov)	1904	106/Ki	IV/133
Estrup, Jens Hansen	1823		III/136
Estrup, Jens Niels	1833		III/136
Estrup, Jens Nielsen	1795	61/Tv	III/136
Estrup, Peter Niels	1829		III/136
Evald, Gudrun	1940	194/Hb	V/344
Evald, Harald	1937	194/Hb	V/344
Ewert, Angelika	1900-tal		IV/368
Ewert, Anneliese	1921	142/Vr	IV/368
Ewert, Walter	1920		IV/368
Ewes, Anna Nielsdatter	1749	34/Bo	II/259,260
Ewes, Hans Nielsen	o.1745		VI-II/259
Ewes, Maren Nielsdatter	1738		II/259,318
Ewes, Niels Hansen*	1713	34/Bo	I/114; II,32,245,259,318; III/25
Falk, Anna Hansdatter	1785		III/31
Falk, Anna Kirstine	1889		III/191
Falk, Anna Kirstine Svendsdatter	1815		IV/112
Falk, Anne Hansdatter	o.1690		II/244
Falk, Anne Marie Hansdatter	1863		IV/51
Falk, Carl Henning Severin	1879		III/220; V/140
Falk, Caroline Margrethe	1844		III/92
Falk, Caroline Maria Hansdatter	1856		IV/51
Falk, Cathrine Maria	1830		III/92
Falk, Cathrine Maria	1922		III/222
Falk, Christian Marius	1849		III/92
Falk, Clara Maria Andrea	1876		III/220
Falk, Conrad Marluſ	1885	74/Ko	III/221,222
Falk, Dagmar	1924		III/222
Falk, Ehm Hansen	1803	48/Tv	III/31,39,47,190,220
Falk, Elisabeth Hansdatter	1800		III/31
Falk, Else Hansdatter	1789		III/31; IV/284
Falk, Emma Elena Rebekka	1852	48/Tv	III/48
Falk, Emma Elena Rebekka	1883	48/Tv	III/48,49,191
Falk, Emma Eleonora Rebekka	1872	87/Ko	III/220,302,303; IV/271; V/214
Falk, Fritz Joachim	1913		II/77,94,210,242,318; III/221; IV/230
Falk, Gertrud	1932		III/191
Falk, Gregers (Greis)	1939	69/Ko	III/191,192
Falk, Gregers Hansen (Greis)	1793	46,54/Tv	III/31,91,92,143
Falk, Gregers Nielsen	1842		II/332; III/195; VI-II/332
Falk, Gregers Nielsen (Greis)	1846	69/Ko	II/246; III/48,190,231
Falk, Hans	o.1660		II/244,297
Falk, Hans	1921	74/Ko	III/222
Falk, Hans Engelbrecht	1832		III/92; IV/51
Falk, Hans Jørgen Jensen	1780		II/298

Navn	Fødeår	Lb.nr. /sted	Bind/side
Falk, Hans Nielsen	<i>o.1690</i>		II/234
Falk, Hans Nielsen	1751	57,62/Tv	III/110,141
Falk, Hans Pedersen	1759	46/Tv	II/235,244; III/31; VI-III/tabel
Falk, Hans Pedersen	1841	74/Ko	III/48,220,221,302
Falk, Harald Peter	1885		III/221
Falk, Henning	1889		III/221
Falk, Ingeborg Jensdatter	1775		II/298
Falk, Inger Nielsdatter	1806		II/292
Falk, Inger Sørensdatter	1765		II/24
Falk, Jef Pedersen	1758		II/235; III/104
Falk, Jens Hansen	1741	40/Bo	II/297,298
Falk, Jens Michel Elius	1858		III/202
Falk, Jens Nielsen	1813		II/107,292
Falk, Jette Christine	1859		III/202
Falk, Johannes	1928		III/191
Falk, Jørgen Pedersen	<i>o.1755</i>		II/235
Falk, Kirsten Hansdatter	1810		III/31
Falk, Kirsten Jensdatter	1773		II/298
Falk, Kirsten Nielsdatter	1812		II/129,292
Falk, Kirstine Margretha Jefs datter	1789		III/104
Falk, Kirstine Marie Hansdatter	1791	32/Bo	II/246; III/31
Falk, Lorentz Andersen	1860		IV/51
Falk, Maren Ehmsdatter	1837		III/32,48
Falk, Maren Gregersdatter	1842		III/84,85,92
Falk, Maren Hansdatter	1797		III/31
Falk, Maria Ehmsdatter	1839	48/Tv	III/48
Falk, Maria Tønnes Ehmsdatter	1850		III/39,48
Falk, Maria Tønnes Gregersdatter	1851		III/92
Falk, Marius Emil Leonidas	1878		III/220; IV/278
Falk, Martin Nielsen	1881	69/Ko	III/191
Falk, Mette Pedersdatter	1772	31/Bo	II/235
Falk, Michel Jensen	1834		II/261
Falk, Niels Christian Møller	1819		II/269
Falk, Niels Hansen*	<i>o.1725</i>		II/235; III/110,111,162
Falk, Niels Jepsen	1793		II/332
Falk, Niels Pedersen Jensen	1771	39/Ntv	II/292,298
Falk, Niels Tønnes	1838		III/92
Falk, Peder	<i>o.1655</i>		II/297
Falk, Peder Hansen	1720	31/Bo	II/234,297; III/31
Falk, Peder Hansen Nielsen	1817	45/Ntv	II/332; III/39; VI-II/332
Falk, Peder Jensen	1774		II/298
Falk, Peder Lassen	1836		III/92
Falk, Peder Nielsen	1754		IV/222
Falk, Peder Pedersen	1753		II/234
Falk, Peder Svendsen	1807	35/Bo	II/261,268; III/105
Falk, Peter Jensen	1838		II/107; III/202
Falk, Peter Marius	1927		III/191,261
Falk, Svend Møller	1824	117/Vh	IV/200
Falk, Svend Møller Pedersen	1785		II/267,268,326; IV/112
Falk, Søren Hansen	1736		II/24
Falk, Aage Nielsen	1964	69/Ko	III/192
Fallesen, Aksel Vinding	1902		IV/279
Fallesen, Bodil	1937		IV/279
Fallesen, Ingeborg	1935		IV/279

Navn	Fødeår	Lb.nr. /sted	Bind/side
Fallesen, Lisbeth	1943	128/Øh	IV/279,280
Fallesen, Peder Vinding	1940	128/Øh	IV/279,280
Feddersdatter, Merret	o.1675		III/80,124
Feddersdatter, Merret	o.1730	59/Tv	III/124,125
Feddersen, Bente	1949		III/127
Feddersen, Hans	o.1750		III/31
Feddersen, Michel*	o.1655	53/Tv	I/229; II/225; III/80,81
Fischer, Johan Wilhelm	1771		IV/245
Fischer, Lars Christopher	o.1720		IV/94
Flatau, Laura	o.1850		IV/100
Flatau, Olga Fabianna Andrea	o.1850		IV/99
Flatau, Sara	o.1850		IV/100
Flatau, Wulff Christian	o.1820		IV/100
Flegel, Willy J.	1900-tal	90/Ko	III/327
Fléron, Bent Camillo Wedel	o.1925		V/343
Florander, Viktor	1891	132/Øh	III/273; IV/206,305; VI-III/273
Foss, Anne Margrethe Lauridsdatter	o.1780		V/125
Fox, Georgine Maude (g. Treplin)	1872		IV/70,79,102
Franck, Anna Joh. Johannesdatter	1742		III/213; IV/238
Franck, Anne Kirst. Johannesdatter	1752	123/Vh	I/202; III/213; IV/202,238,239
Franck, Johannes Christoffer*	o.1720	123/Vh	I/202; III/38; IV/179,192,202,238; V/347
Franck, Kirsten Johannesdatter	1750		IV/238; V/299
Frandsdatter, Ingeborg	1794		IV/348; VI-IV/348,V/280,299
Frandsdatter, Karen	1796		V/219,280,299; VI-IV/348, V/280,299
Frandsen, Thyge (Frantzen)	1786		V/125; VI-IV/348,V/280,299
Frantzen, Anna Maria	1801		V/124
Franzdatter, Maren	1784		III/75,166
Frederiksen, Anne-Grethe Kaare	1900-tal	166/Mb;192,193/Hb	V/158,329,337
Frederiksen, Knud	o.1900	155/Mb	V/86,87
Frederiksen, Lis	1900-tal		II/263
Fredslund, Ragnhild	1901	49/Tv	III/53
Freund, Henrik Daniel	1900-tal		III/348
Friedrichsen, Franz	1760	52/Tv	III/75
Friedrichsen, Monika	1956	143/Vr	IV/373
Friis, Bertel	1742	57/Tv	III/109
(Friis), Christine Maria	o.1750		III/110
Friis, Hanna Maria	1774		III/207
Friis, Hans	1500-tal		III/336
Friis, Hans Nielsen	1500-tal		IV/71
Friis, Holger	1900-tal		IV/151
Friis, Jens Nielsen	o.1740	72/Ko	III/207
Friis, Jette	1946	56/Tv	III/106
Friis, Niels Jensen	1776		III/207
Frisk, Hans Peter	1949	157/Mb	V/102
Fromm, Anders-Jacob Gunge	1957	187/Hb	V/303; VI-III/182
Fromm, Jens	1900-tal		IV/306; V/207
Frølund (far)	o.1700		IV/94,145
Frølund, Dorthea	1730		IV/145,146
Frølund, Hanne	o.1735		IV/146
Fuglsang, Andrea Johanne	1880		IV/343
Fyhø, Thomas Wessel	1965		V/158
Fynsk, Birgit Bjørnebo	o.1950		V/102

Navn	Fødeår	Lb.nr. /sted	Bind/side
Gantzel, Katerine	1920		II/82
Gerdts, Heinrich	1800-tal	176/Sb	V/71,231
Gerdts, Ole Fønсков	1935		V/71
Gerdts, Paul Otto	1903	153/Du	V/71,231
Gerdts, Villy Fønсков	1930		V/71
Gerke, Caterina Elisabeth	<i>o.1850</i>		V/283
Geye, Anders Christensen	1753	180/Sb	V/98,223,249
Geye, Christen Christensen	<i>o.1745</i>		V/223,224
Geye, Kirstine Marie Andersdatter	1796		V/249
Geye, Michel Christensen	1755	175/Sb	V/224,286
Gisbertsen, Cecilia Maria	1829		I/226; III/167
Gisbertsen, Engelbrecht	1821		III/166
Gisbertsen, Franz Gisbert	1823		III/166
Gisbertsen, Jens	1826		I/226; III/166
Gisbertsen, Mette Marie	1824		II/95; III/166,167; VI-III/167
Gisbertsen, Mette	1834		III/167
Gjesing, Johannes	1850		IV/147
Gjesing, Niels	1820	109/Ki	IV/147
Glistrup, Ole	1900-tal	89/Ko	III/320
Gloë, Niels	<i>o.1690</i>		I/46; IV/135
Goldmann, Johann	1800		II/129; III/318
Gorrissen, Hanne	1938		IV/201
Gottfriedsen, Gunder Christine	1852		IV/100
Gotthardsen, Anders H.	1911		V/95,120
Gotthardsen, Bente Duhn (Scarpa)	1941	160/Mb	V/121
Gotthardsen, Lars	1967	160/Mb	V/121
Gotthardsen, Peer	1964	160/Mb	V/121
Gotthardsen, Povl-Jørn Duhn	1945	160/Mb	V/121
Goudsmit, Fredericia Helle	1921		IV/103
Grabow, Monika Inge	1900-tal	42/Ntv	II/316
Grahn, Carla	1919		IV/151,325
Grahn, Christa	1929		IV/325
Grahn, Francis Bruno Carl	1891		III/106; IV/151,325
Grahn, Maria Thomasia	1917		IV/151,325
Gram, Ange Margrethe	1824		V/335,336
Gram, Maren	<i>o.1790</i>		V/335
Gram, Mathias Hinrichsen	1811	51/Tv	III/71
Gram, Micholine Cathrine	1842	51/Tv	III/71
Graves, Margrethe Charlotte	<i>o.1790</i>		IV/98
Gregersdatter, Anne Margrethe	1758		II/244,305; V/34
Gregersdatter, Cathrine	<i>o.1760</i>		II/244; III/31
Gregersdatter, Else	<i>o.1750</i>		II/179,244
Gregersdatter, Else Margrethe	1804		V/116
Gregersdatter, Kirsten	<i>o.1745</i>	33/Bo	II/244,245,251,255
Gregersdatter, Maren	<i>o.1750</i>	33/Bo	II/244,251,255; III/30
Gregersen, Christen	<i>o.1510</i>	23/To	II/134,182,238; III/16,35
Gregersen, Christen Bundes	1780		V/125
Gregersen, Gregers	<i>o.1725</i>		III/194
Gregersen, Hanna Cathrine	1814		IV/355
Gregersen, Hans	<i>o.1520</i>		II/224,238,266
Gregersen, Hans	<i>o.1570</i>	86,87/Ko	III/156,290; IV/380
Gregersen, Hans Christensen	<i>o.1640</i>	86,87/Ko	III/156,291,307
Gregersen, Ingeborg Marie	1908		IV/384
Gregersen, Jens	<i>o.1610</i>	9/Ju	II/18,86

Navn	Fødeår	Lb.nr. /sted	Bind/side
Gregersen, Jens	o.1510	19,21,22/To	II/134,155
Gregersen, Jesper	1752	41/Ntv;91,93/Ko	II/244; III/259,331,344; VI-III/tabel
Gregersen, Jesper Jørgen	1825	140/Vr	IV/187,355; VI-IV/355
Gregersen, Jørgen Michel	1788		V/224; VI-V/224
Gregersen, Mette (g. Bleeg)	1851		V/214,318
Gregersen, Peder	o.1510	5-7/Ju	II/18,49,68
Gregersen, Peder (samme mand?)	o.1510	32,33/Bo	II/224,238
Gregersen, Peder	1753		II/244; III/76,148; IV/180; VI-II/244, III/76,148, IV/180
Gregersen, Petrea Kirstine Caroline	1873	133,140/Vr	IV/312,355; VI-IV/355
Gregersen, Tøge	o.1570	86,87/Ko	III/156,290
Greisen, Andreas Martin	1823	52/Tv	III/76,132
Greisen, Anne Mathilde Hansine	1859		III/76
Greisen, Hans Peter	1830		III/76
Greisen, Jørgen Peder	1778		IV/180
Greisen, Martin Peder	1789	52/Tv	III/76,213; VI-III/76
Gretenborg, Niels Pedersen	o.1710		II/297
Gretenborg, Peder Hansen	o.1670	40/Ntv	II/297
Griese, Hinrich Chr.	o.1700		III/338
Groth, Peter	1962		V/113
Grue, Hanne	1900-tal	4,12/Ju	VI-II/48,109
Grønberg, Anna Christense	1886		II/89,108; IV/312
Guldsmed, Engelbret Andersen	1500-tal		IV/92
Gundesdatter, Ellen	1743		V/211
Gundesdatter, Mette	1628		II/31
Gundesen, Anders	o.1530	96/Th	IV/15,39,40
Gundesen, Anders	o.1630	141/Vr	IV/358
Gundesen, Anders	o.1640		VI-korr. II/243
Gundesen, Carl	o.1890		II/270
Gundesen, Carlo	1924		II/270
Gundesen, Georg	1850		IV/218
Gundesen, Gudrun K.	1917		II/109
Gundesen, Helga	1918	15/Ju	II/123,125
Gundesen, Hinrich (Badscher)	o.1550		IV/39
Gundesen, Jens	o.1530	41/Ntv	II/280,303; IV/39
Gundesen, Jesper	o.1525		I/29,169,229,263; II/303; IV/15, 39,70,91; V/104,193,194
Gundesen, Jørgen Jessen	1900-tal	35/Bo	II/270
Gaardkrog, Anders Pedersen	o.1690		IV/311
Gaardkrog, Peder Christensen	o.1660		IV/311
Hagensen, Arnold	1897	75/Ko	III/233; IV/332
Hagensen, Arthur Chr. Baldur	1895	75/Ko	III/230,232
Hagensen, Ferdinand Metanus	1863		V/78,111,134
Hagensen, Frode	1933		III/233
Hagensen, Gyda	1924		III/233; IV/224
Hagensen, Hagen Jens	1834		III/163; IV/332
Hagensen, Halvine Caroline	1870		III/163
Hagensen, Helga Cornelia Maria	1899		IV/248,332,339
Hagensen, Ib	1935		III/233
Hagensen, Ida Bothilde Marie	1865		III/150; IV/18,21
Hagensen, Ingeborg Cathrine	1825		V/117
Hagensen, Jens	1794		V/117,134,220
Hagensen, Jens Magnus	1865	136/Vr	III/232; IV/327,332

Navn	Fødeår	Lb.nr. /sted	Bind/side
Hagensen, Jette Hansine	1868		V/78,111,134
Hagensen, Jette Maria	1845		IV/355; V/220
Hagensen, Johanne Cathrine	1830		V/117,250; VI-V/117
Hagensen, Lis	1928		III/233
Hagensen, Peter Jørgen	1840	154,159/Mb	IV/21; V/78,111,117,133
Halvorsen, Christian F. B.	1810		V/200
Hanau, Eleonore Prinsesse, Grevinde Schaumburg	1925	108/Ki	IV/144
Hanau, Heinrich Fyrst, Greve Schaumburg	<i>o.1890</i>		IV/144
Hans Christiansdatter, Margretha	1775	34/Bo	II/260
Hans Christiansen, Jesper	1785		II/260
Hansdatter, Anna	1732	28/To	II/214, 215; VI-II/215
Hansdatter, Anna	1785		III/208
Hansdatter, Anne (Kallen)	1716		IV/255
Hansdatter, Anna (Kræmer)	1733		III/337
Hansdatter, Anna Kirstine	1758		III/130,213
Hansdatter, Anna Maria	1750	14/Ju	II/119,120
Hansdatter, Anna Maria	1768		IV/154
Hansdatter, Anne Kirstine	1727		V/234
Hansdatter, Anne Kirstine	1748		IV/141,261
Hansdatter, Anne	1754		IV/186,203
Hansdatter, Anne Maria	1750	164/Mb	V/123,138
Hansdatter, Anneke	1745		V/298,310
Hansdatter, Bodil	1718		VI-II/54
Hansdatter, Bodil	<i>o.1750</i>		III/227
Hansdatter, Cathrine Marie	1748		V/254
Hansdatter, Cathrine Marie	1785		IV/180
Hansdatter, Ellen	<i>o.1670</i>		IV/369
Hansdatter, Ellen	1753		III/130; V/245
Hansdatter, Else	<i>o.1645</i>		II/50,62,68
Hansdatter, Gertrud	<i>o.1810</i>		III/310
Hansdatter, Gunild Maria	1834		III/239,272
Hansdatter, Hanna	<i>o.1695</i>		III/67,68,140
Hansdatter, Hanne	1743		IV/311,347
Hansdatter, Hanne Marie	1813		V/225,226
Hansdatter, Johanna (Mulvad)	1643		II/140; III/66
Hansdatter, Karen	<i>o.1670</i>		V/170
Hansdatter, Karen	1713		IV/160; V/264
Hansdatter, Karen	1716		III/25
Hansdatter, Karen	<i>o.1715</i>		IV/141
Hansdatter, Karen	1716		IV/141
Hansdatter, Karen (J. Francks enke)	<i>o.1720</i>		III/38; IV/238; VI-III/38
Hansdatter, Karen	1748		III/26,130; V/129
Hansdatter, Karen	1730		II/214
Hansdatter, Karen	1738		II/54
Hansdatter, Karen	1754		IV/106
Hansdatter, Karen	1780		IV/180
Hansdatter, Karen	1793		III/208
Hansdatter, Kirsten	<i>o.1680</i>		III/291
Hansdatter, Kirsten	1706		II/250
Hansdatter, Kirsten	1718		IV/94,124,141,142
Hansdatter, Kirsten	1731		II/214; VI-II/215; III/185
Hansdatter, Kirsten (Kræmer)	1735		III/337

Navn	Fødeår	Lb.nr. /sted	Bind/side
Hansdatter, Kirsten	1739		III/259
Hansdatter, Kirsten	<i>o.1750</i>		III/141
Hansdatter, Kirsten	1755		III/130,245
Hansdatter, Kirsten	1776		V/125
Hansdatter, Kirsten	1804		II/220; III/208
Hansdatter, Kirstine Marie	1807		IV/329
Hansdatter, Maren (Mortens)	<i>o.1545</i>	1/Ju	II/16,22
Hansdatter, Maren	<i>o.1670</i>		IV/369
Hansdatter, Maren	<i>o.1670</i>		II/259
Hansdatter, Maren	1684		IV/62,215
Hansdatter, Maren	<i>o.1695</i>		IV/55
Hansdatter, Maren (Mulvad)	1696		II/140; III/67
Hansdatter, Maren	<i>o.1710</i>		IV/141
Hansdatter, Maren (Sørensen's enke)	<i>o.1720</i>		I/259
Hansdatter, Maren	<i>o.1720</i>		V/45
Hansdatter, Maren (Kræmer)	1729		III/337
Hansdatter, Maren	1739		V/310
Hansdatter, Maren æ. (Smed)	1741	54/Tv	II/32; III/91
Hansdatter, Maren y. (Smed)	<i>o.1745</i>		II/32,33; III/70
Hansdatter, Maren	1752		IV/348
Hansdatter, Maren Michelsen	1753		IV/186
Hansdatter, Maren	1797		III/208
Hansdatter, Maren	1808		III/185
Hansdatter, Margrethe	<i>o.1670</i>		III/24
Hansdatter, Margrethe	1731		II/54
Hansdatter, Margrethe	1752		II/119,179
Hansdatter, Margrethe	1767		II/120
Hansdatter, Maria	1765		III/130; V/298
Hansdatter, Maria	1773		III/31
Hansdatter, Merret	<i>o.1670</i>		III/300
Hansdatter, Merret	1727		VI-II/54
Hansdatter, Mette (Peders)	<i>o.1590</i>		II/224,239
Hansdatter, Mette	1720		VI-II/54
Hansdatter, Mette	1746		II/32
Hansdatter, Mette	<i>o.1800</i>		II/215
Hansdatter, Mette	1790		IV/86
Hansdatter, Mette (Knuds)	<i>o.1660</i>		III/264,307
Hansdatter, Mette Marie	1802		III/111; IV/263,329
Hansdatter, Mette Marie	1756		IV/56
Hansdatter, Oued	<i>o.1680</i>	42/Ntv	II/280,312
Hansdatter, Sara Cecilia	1758		V/82,298
Hansdatter, Trincke	1677		IV/62
Hansen, Agathe Marie	1900-tal	96/Th	IV/47
Hansen, Agnes Margrethe	1882		V/56,95
Hansen, Agneta Dorthea	1929		II/58
Hansen, Agnete	1900-tal		IV/305
Hansen, Alfred Bøg	<i>o.1900</i>	163/Mb	V/135
Hansen, Alfred Magnus	1909	24/To;44/Ntv	II/122,195,328
Hansen, Alfred Thygesen	1934		V/261
Hansen, Alfrida	1909		III/197
Hansen, Anders	<i>o.1690</i>	60/Tv	III/130
Hansen, Anders* (Duhn?)	1707	134/Vr	IV/314,322; V/60
Hansen, Anders og hans enke	<i>o.1680</i>	138/Vr	IV/341
Hansen, Anders Bodser	1866		III/328,333

Navn	Fødeår	Lb.nr. /sted	Bind/side
Hansen, Andreas (Andreasen)	1837	96/Th	III/71,138,239; IV/45
Hansen, Andreas	1839		V/323
Hansen, Andreas	1844		II/179
Hansen, Andreas	1877	61/Tv	II/98; III/93,138; IV/46
Hansen, Andreas	1930	5/Ju	II/58
Hansen, Andreas	1902		II/122
Hansen, Andreas	1954	14/Ju	II/123
Hansen, Andreas	1912		IV/46
Hansen, Andreas Carl (Albatros)	1872	166/Mb	III/328,333; IV/264; V/155, 156,157
Hansen, Andreas Peter	1885		II/221
Hansen, Ane	1885		II/47
Hansen, Anker Anton	1899		III/241
Hansen, Anna	1946		II/103
Hansen, Arna	1900-tal	114/Nh	IV/184
Hansen, Anna Brendine	1914		V/155
Hansen, Anna Helene	1900		II/131
Hansen, Anna Kirstine	1808		V/55
Hansen, Anna Kirstine	1826		III/219; V/240
Hansen, Anna Kirstine	1863		II/53,57; III/328,333
Hansen, Anna Kirstine	1876		V/56,318
Hansen, Anna Kjerstine	1897		III/215
Hansen, Anna Margrethe	1800-tal		IV/102
Hansen, Anna Maria	1828		IV/199
Hansen, Anna Marie	1916		II/195,327
Hansen, Anne P.	1959	15/Ju	II/123,125; V/96
Hansen, Anne Cathrine	1879		III/186
Hansen, Anne Kirstine	1912		II/122
Hansen, Anne Kirstine Cathrine	1906		II/98; III/138
Hansen, Anne Marie	1833		V/241
Hansen, Anton	o.1895		III/328
Hansen, Antoni (Andreasen)	1831	91/Ko	II/57; III/61,239,333
Hansen, Arne Knud	1939	48/Tv	III/49
Hansen, Bent	1923		III/53
Hansen, Bent	1944		II/195
Hansen, Bent Thygesen	1930		V/261
Hansen, Bente Birgit	1928	97/Th	IV/53
Hansen, Bernhard Hans	1900-tal	63/Tv	III/151
Hansen, Bo Dalgren	1965		III/211
Hansen, Bodil Cathrine	1907		II/122
Hansen, Bodil Eli	1900-tal	193/Hb	V/64,338
Hansen, Bodser Manøe	1870	50/Tv	III/61,62,333
Hansen, Botilla Maria Lund	1834		II/25
Hansen, Botille Marie	1823		IV/199
Hansen, Børge	1947	24/To	II/195
Hansen, Camilla	1870		V/62
Hansen, Carl Christian	1959	171/Sb	V/203
Hansen, Carl Ivandt	1891	29/To	II/221,222
Hansen, Carl Linius	1888	49/Tv	III/53,241; VI-III/241
Hansen, Carsten	1965	133/Vr	IV/313
Hansen, Charles Lorenzen	1911	101/Ki	IV/88,305
Hansen, Charlotte	1967		V/261
Hansen, Christen	o.1600	120/Vh	I/63,78,100,251,253,263; IV/170,198,214

Navn	Fødeår	Lb.nr. /sted	Bind/side
Hansen, Christen	o.1580		(I/153?); II/266
Hansen, Christen	o.1695		I/180; II/140,148; (III/67?)
Hansen, Christen	o.1700		V/59
Hansen, Christen	1739		III/38,212; IV/199,238,239; V/24
Hansen, Christen	1760		III/38
Hansen, Christen	1807		IV/223; V/241
Hansen, Christen Bennedsen	o.1670		IV/288
Hansen, Christian	1898		IV/67
Hansen, Christian	o.1820		IV/245
Hansen, Christian (gl. smed)	1875	91/Ko	III/328,333; IV/121
Hansen, Christian Anias	1882	108/Ki	IV/115,144; V/337
Hansen, Christian Bendix	1920		V/135
Hansen, Christian Dinsen	1946		III/248
Hansen, Christian Marius	1848		II/179
Hansen, Christiane	1849		II/179
Hansen, Clara Petersdatter	1873		III/173,267; IV/138
Hansen, Clemend	o.1530		I/246
Hansen, Cornele Kirstine	1855		II/261
Hansen, Cornelius	1816		V/341
Hansen, Cornelius	1846	29/To	II/179,221,222; III/92
Hansen, Cornelius Albert (<i>Pedersen</i>)	1761	190/Hb	V/298,316,349; VI-V/349
Hansen, Cornelius Nielsen	1818		V/225
Hansen, Cornelius Sibrandt	1840	121/Vh	IV/176,223
Hansen, Dagmar Margrethe Anna	o.1900		V/135
Hansen, Dorothea Frandsdatter	1831		III/228; V/323
Hansen, Edith Holm	1916		IV/53
Hansen, Elius Marinus	1912	15/Ju	II/122,125
Hansen, Elke Manøe	1900-tal		III/63
Hansen, Ellen	1910	98/Kr	IV/59,60
Hansen, Elly	1936	5/Ju	II/58
Hansen, Else	1941		II/195
Hansen, Engelbrecht Christian	1864		IV/46,52
Hansen, Engelbret (Smed)	o.1675	35/Bo	II/225,266; III/291
Hansen, Erik	1799		III/208
Hansen, Erik	1939	67/Ko	II/195; III/182
Hansen, Erik (Krommes)	1737	73/Ko	III/207,212,213
Hansen, Erik (Mulvad)	1693	23/To	II/112,140,178,184; III/67, 208,218,227
Hansen, Erika Elisa	1933		V/215
Hansen, Erna	1893		V/260
Hansen, Finn Block	1900-tal	61/Tv	III/139; IV/313
Hansen, Frands	1803	75b/Ko;191/Hb	III/228,246; V/232
Hansen, Frands	1845		V/323
Hansen, Frandsine Marie	1843		V/323
Hansen, Frederik	1891		III/215
Hansen, Frederik Dinsen	1901		III/248
Hansen, Frederik Theodor	1882	96/Th	IV/46; V/70
Hansen, Frode	1919	32/Bo	II/222,247
Hansen, Gerda	1923		IV/46
Hansen, Gregers	o.1530		I/246
Hansen, Gunnar	1943	174/Sb	V/222
Hansen, Hanne Marie Hansine C.	1850	133/Vr	IV/245,312
Hansen, Hans	o.1480	24/To	II/134,190
Hansen, Hans	o.1500	34/Bo	II/224,258

Navn	Fødeår	Lb.nr. /sted	Bind/side
Hansen, Hans	<i>o.1560</i>	50/Tv	II/280; III/18,56
Hansen, Hans	<i>o.1600</i>		III/17,24
Hansen, Hans (Holm, Svarrer)	<i>o.1625</i>		III/17,21
Hansen, Hans	<i>o.1660</i>	30/Bo	II/229
Hansen, Hans (Falk)	<i>o.1660</i>		II/297
Hansen, Hans	<i>o.1670</i>		IV/369
Hansen, Hans	<i>o.1675</i>		II/312
Hansen, Hans (Hedegaard)	1856		IV/312
Hansen, Hans	1870		IV/46
Hansen, Hans	1900-tal		IV/212
Hansen, Hans	1900-tal		IV/305
Hansen, Hans Anders. Dichmann	1839	76/Ko	III/53,186,239,240
Hansen, Hans Andreas	1861		III/333
Hansen, Hans A.	<i>o.1900</i>	151/Du	V/57
Hansen, Hans Andreas	1907	50/Tv	III/62
Hansen, Hans Brodersen	1833		IV/317
Hansen, Hans Carl	1818	130/Øh	IV/291 ; V/341; VI-IV/291
Hansen, Hans Christian	1878		III/278; IV/46,59,60
Hansen, Hans Cornelius	1818	22/To	II/179
Hansen, Hans Dinsen	1936		III/248
Hansen, Hans Jensen (Barbras)	1754		V/82,298
Hansen, Hans Johannsen	1822		III/219; V/240
Hansen, Hans Lorenzen	1875	132/Øh	IV/88,305
Hansen, Hans Magnus	1876		II/221
Hansen, Hans Marius	1883		III/241
Hansen, Hans Niels	1852	151/Du	V/55,56,70
Hansen, Hans Nielsen	1846	38,42/Ntv	II/105,287,288,315,326
Hansen, Hans Nyholm	1886		II/221
Hansen, Hans Peder	1865		V/126
Hansen, Hans Peder Manøe	1816	161,163/Mb	II/179; V/125,133
Hansen, Hans Peter	<i>o.1720</i>	18/To	II/150
Hansen, Hans Peter	1843		II/172,179
Hansen, Hans Peter (Peter Jessen)	1901		III/247,248
Hansen, Hans Peder Cornelius	1847		IV/66; V/259
Hansen, Hans Thomsen	1867	165/Mb	V/146
Hansen, Hansine Caroline	1849		IV/194
Hansen, Hansine Caroline	1863		V/125
Hansen, Hansine Christine	1866		III/173,174
Hansen, Hansine Margrethe	1853		II/179
Hansen, Hartwig	1877		III/328,333
Hansen, Hartwig Carl	1905	50/Tv	III/62
Hansen, Helene Ulrikke	1894	155/Mb	V/56,85,86,202
Hansen, Helena Wraae	1965		III/182
Hansen, Helga	1899		V/260
Hansen, Henny	1904		V/155
Hansen, Henny Caroline	1910		IV/108
Hansen, Henry	1966	168/Vg	V/174
Hansen, Herluf	1943		II/123
Hansen, Hertha	1934		II/58
Hansen, Hinrich	<i>o.1570</i>		I/230; IV/71; VI-III/306
Hansen, Hulda Maria	1885		V/260
Hansen, Hulda Petrea	1887		III/215
Hansen, Inga	<i>o.1970</i>		V/174
Hansen, Inge Hveisel	1934	98/Kr	IV/59,60,306

Navn	Fødeår	Lb.nr. /sted	Bind/side
Hansen, Ingwart	<i>o.1780</i>		III/23
Hansen, Jan Hougaard	1940		IV/333
Hansen, Jeb	<i>o.1570</i>	93/Ko	III/18,342
Hansen, Jeb	<i>o.1660</i>	85/Ko	III/284,323
Hansen, Jegge	1720		III/51
Hansen, Jenni	1932		V/261
Hansen, Jens	1600-tal		II/281
Hansen, Jens*	<i>o.1670</i>		III/300; V/170
Hansen, Jens (Barbras)	<i>o.1680</i>		V/81,264
Hansen, Jens	<i>o.1750</i>		II/32
Hansen, Jens	1868	14/Ju	II/41,53,57,103,121,195; III/278
Hansen, Jens Andreas	1826		IV/199
Hansen, Jens Carl	1948	14/Ju	II/123
Hansen, Jens Christian	1898		V/260
Hansen, Jens Dinsen	1937		III/248
Hansen, Jens Edvard (Jens Manø)	1863	161/Mb	V/125,126
Hansen, Jesper	<i>o.1545</i>		IV/170,214
Hansen, Jesper	1592	132/Øh	IV/71,251,300; V/32
Hansen, Jesper (Gregersen)	<i>o.1630</i>	145/Vr	IV/140,380; V/52,160
Hansen, Jesper	<i>o.1650</i>		I/101
Hansen, Jesper	<i>o.1650</i>		IV/170
Hansen, Jesper*	<i>o.1710</i>	106/Ki	IV/129,141; V/247
Hansen, Jesper	<i>o.1720</i>	21/To	II/170,171
Hansen, Jesper	1785		II/260
Hansen, Jesper Bennedsen	<i>o.1680</i>		IV/288
Hansen, Jette Jacobine	1869		IV/46
Hansen, Jette Marie	1900-tal	152/Du	V/64
Hansen, Joan	1938		IV/333
Hansen, Johanne Andrea	1866		IV/46
Hansen, Johanne Hansine	1892		IV/46,53
Hansen, Johanne Kirstine	1871		IV/177,178,223
Hansen, Johanne Elene (Line)	1826		III/219; V/240
Hansen, Johanne Marine	1875		III/186
Hansen, Johannes (Johannsen)	1712	33/Bo	II/251
Hansen, Johannes (<i>Hans Johannsen</i>)	1791	74/Ko	V/240; VI-III/219
Hansen, Johannes Manøe	1868		III/333
Hansen, Julius Andreas	1893		III/339
Hansen, Julius Marius	1884		III/163,215
Hansen, Jørgeline Andrea	1869		IV/59,188
Hansen, Jørgen	<i>o.1550</i>	146/Øb	V/16
Hansen, Jørgen	<i>o.1600</i>	17/To	II/140
Hansen, Jørgen	<i>o.1650</i>	68/Ko	III/184
Hansen, Jørgen	<i>o.1680</i>	121/Vh	IV/222,369
Hansen, Jørgen	<i>o.1885</i>		III/34
Hansen, Jørgen (Krommes)*	<i>o.1730</i>	56/Tv	III/103,207,218; III/69
Hansen, Jørgine	1943		II/103
Hansen, Kaj	1936	72/Ko	III/211
Hansen, Kaj Thygesen	1926	182/Sb	V/261
Hansen, Karen Dinsen	1946	77/Ko	III/248
Hansen, Karin	1956		IV/88
Hansen, Kathrine Kirstine	<i>o.1885</i>		II/114
Hansen, Kim	1900-tal	152/Du	V/64
Hansen, Kirsten	<i>o.1930</i>		III/41
Hansen, Kirstine	1827		IV/296

Navn	Fødeår	Lb.nr. /sted	Bind/side
Hansen, Kirstine Holmine	1877		III/71; IV/46; VI-IV/46
Hansen, Kirstine Marie	1857		III/333
Hansen, Kirstine Marie	1880		II/221
Hansen, Kirstine Marie	1914		II/122
Hansen, Kjeld	1900-tal	152/Du	V/64
Hansen, Kjeld Hougaard	1900-tal		IV/333
Hansen, Knud	o.1590	32/33/Bo	II/224,225,238
Hansen, Knud	o.1680	42,45/Ntv	II/312,330; VI-II/312
Hansen, Knud (Mandø)	o.1680	120/Vh	IV/214
Hansen, Knud	1956	23/To	II/187,195
Hansen, Knud (Wandahl)	1720	46/Tv	III/30,103,177
Hansen, Knud Erik	1946		IV/88
Hansen, Kristian Jessen	1905	70/Ko	III/197
Hansen, Kurt Erich	1941		V/215
Hansen, Laura Frederikke	1921		V/135
Hansen, Laurids (Lauritz)	o.1560	171/Sb	I/54; V/192
Hansen, Laurids	1600-tal		III/66
Hansen, Laust*	o.1730		IV/111,217; V/197
Hansen, Laust Bennedsen	1824		III/219
Hansen, Lene	1954	6/Ju	II/66,195
Hansen, Lilly	1952		II/195
Hansen, Lisette	o.1870		III/328
Hansen, Liudink	o.1530		I/246
Hansen, Lone	o.1950		V/43
Hansen, Luise	1917	91/Ko	III/334
(Hansen), Lydia	1900-tal		IV/333
Hansen, Magretha Anni	1907		III/334
Hansen, Maren Kirstine	1889		V/56
Hansen, Maren Kirstine	1900		V/63
Hansen, Margretha	1902		V/155
Hansen, Margrethe Charlotte	1861		III/229; IV/59
(Hansen), Maria	1800-tal		IV/67
Hansen, Maria	1837		V/323
Hansen, Maria	1888		III/215
Hansen, Maria	1896	76/Ko	III/241
Hansen, Maria Carina	1989		IV/313
Hansen, Marie Adolfine	1865		IV/59
Hansen, Marie Jesine Elvira	1908		V/242
Hansen, Martha Cathrine Marie	1927		V/135
Hansen, Martha Kirstine	1919		III/313
Hansen, Martin Adolf	1863		IV/59
Hansen, Mary-Anna Wraae	1964		III/182
Hansen, Martin	1835		V/323
Hansen, Mathias	o.1600	(46/øTv)	III/16,17,20
Hansen, Mathias	1826		V/117
Hansen, Mathias	1832		III/219; V/240
Hansen, Meta Maria	1924		V/135
Hansen, Mette Kirstine	1836		V/288
Hansen, Michel	o.1670	10/Ju	II/18,93
Hansen, Michel*	1722	22/To	II/170,171,175,177,178,205,350
Hansen, Michel	1795		III/208
Hansen, Michel Jens	1814		II/179
Hansen, Niels	o.1520		I/246; V/31
Hansen, Niels æ.	1568	5,7/Ju;18/To	II/18,50,68,135,147

Navn	Fødeår	Lb.nr. /sted	Bind/side
Hansen, Niels y.	o.1590	5,7/Ju	I/236; II/18,50
Hansen, Niels	o.1625	130/Øh	IV/251,288,301
Hansen, Niels	o.1645	19/To	II/135,160
Hansen, Niels	o.1650	150/Øb	V/45,46
Hansen, Niels	o.1660	(46/vTv)	III/17,24
Hansen, Niels	o.1660	120/Vh	IV/215
Hansen, Niels	1668		I/71,72
Hansen, Niels (With)	o.1670	58/Tv	III/116
Hansen, Niels (ad Kahlens)	o.1675	130/Øh	IV/288
Hansen, Niels (Svarrer)	o.1700	53/Tv	III/58,81
Hansen, Niels	1739		II/214
Hansen, Niels	1900-tal		IV/212
Hansen, Niels Christian	1881		III/126,215
Hansen, Niels Christian Julius	1912		III/127
Hansen, Niels Frederik Dinsen	1934		III/248
Hansen, Niels Hveisel	1937	98/Kr	IV/59,60
Hansen, Niels Hveysel (Hveisel)	1827	98/Kr	IV/33,58,67,97,193
Hansen, Niels Peter	1897	165/Mb	V/146
Hansen, Nielsine Ellen Kirstine	1896		II/248,316; VI-II/248
Hansen, Otto Antoni	1934		V/215
Hansen, Otto Julius	1916	11/Ju	II/103
Hansen, Peder	o.1580	141/Vr	IV/358
Hansen, Peder	o.1590	5,7/Ju	I/236; II/50
Hansen, Peder	o.1600	32,34/Bo	I/78,263; II/225,241,258; VI-II/241,258
Hansen, Peder	1648	33/Ju	II/250,229
Hansen, Peder	o.1660		III/323
Hansen, Peder (Kiesten Ebs)*	o.1660	13/Ju	II/110,111; III/89
Hansen, Peder	1667	143,144/Vr	IV/369
Hansen, Peder (ad Ebs)	o.1670	87/Ko	III/157,291,300
Hansen, Peder („Skolemester“)	o.1680		I/46
Hansen, Peder	o.1690	50/Tv	III/58
Hansen, Peder (Mousten)	o.1700	69/Ko	III/189
Hansen, Peder	1708		II/250
Hansen, Peder (Margey)	o.1730	142/Vr	IV/174,365
Hansen, Peder	1847		IV/194
Hansen, Peder Jensen	1820	145/Vr	IV/199,383
Hansen, Peder Holm	1814	182/Sb	V/259,341
Hansen, Peder Jørgen	1812		II/179
Hansen, Peder Jørgen Nielsen	1814	74/Ko	III/125,173,219; IV/21
Hansen, Peter Carl	1906		IV/59,107
Hansen, Peter Christian	o.1890	173/Sb	V/135,215
Hansen, Peter Gram	1878		V/56,206
Hansen, Peter Jørgen	1830	152/Du	V/62
Hansen, Peter Holm	o.1890		IV/67
Hansen, Peter Marius	1843	66,81/Ko	III/132,173,219,267; IV/107,138
Hansen, Peter Marius	1873	103/Ki	III/173,267,288; IV/107
Hansen, Peter Marius	1875		II/287
Hansen, Peter Theodor	1891		V/56
Hansen, Petrea Magdalena	1858		II/179
Hansen, Petrine Antine	1889	84/Ko	III/215,283
Hansen, Pia	1963		IV/313
Hansen, Poul	o.1550	81/Ko	III/129,263
Hansen, Rasmus Neve (Præst)	1800	116/Vh	IV/43,58,97,193

Navn	Fødeår	Lb.nr. /sted	Bind/side
Hansen, Richard Julius Bruno	1915		III/339
Hansen, Rigmor	1900		II/308; III/181
Hansen, Rosa Mathilde	1867	98/Kr	IV/58,59,60,67
Hansen, Ruth	1920		III/53
Hansen, Sibrandt Marius	1882		III/215
Hansen, Sine Marie	<i>o.1875</i>		V/206
Hansen, Sole	1900-tal		IV/306
Hansen, Sonja	1942		IV/88
Hansen, Sophie Marie	1885	84/Ko	III/215,282
Hansen, Svend	<i>o.1570</i>		IV/170
Hansen, Svend	<i>o.1570</i>	23/To	II/134,182
Hansen, Svend	1900-tal	121/Vh	IV/225,333
Hansen, Svend Åage	1930		V/135
Hansen, Svend Åage	1944		IV/88
Hansen, Svend-Erik	1938		III/53
Hansen, Svendine Hansine	1882		III/241
Hansen, Sønke	1857		IV/338
Hansen, Søren	<i>o.1620</i>	17/To	II/140
Hansen, Søren	1600-tal		III/177
Hansen, Søren	<i>o.1630</i>		III/18,342
Hansen, Søren	1904	5/Ju	II/57,122
Hansen, Søren Christensen	1927	23/To	II/58,188
Hansen, Søren Lassen	1858	73/Ko	III/126,164,214,215,282 V/163
Hansen, Terkel	1814	151/Du	V/55
Hansen, Theodor	1884		V/56
Hansen, Thomas	<i>o.1745</i>	28/To	II/215; VI-II/215;III/185
Hansen, Thomas Greis	1798	36/Ntv;77/Ko	II/275; III/228,246
Hansen, Thomas Svend	1820		II/179,261
Hansen, Thue Jensen	1829		III/219; V/240
Hansen, Truels	1715	177/Sb	IV/238; V/ 234
Hansen, Ulrich Frederik	1860		V/62,63
Hansen, Valborg	<i>o.1940</i>		III/49
Hansen, Vera Irene	1937		V/215
Hansen, Verner	1953		II/123
Hansen, Vibeke	1952	182/Sb	V/261,262
Hansen, Viggo	1933	156/Mb	V/96
Hansen, Willy	1917		IV/108
Hansen, Yvonne	1956		IV/333
Hansen, Aage	1913	61/Tv	III/138
Hansen, Aage	1917		II/222
Hansenke, Karen	<i>o.1740</i>	38/Ntv	II/286
Hanses, Anna	<i>o.1650</i>		V/144
Hanses, Anna	<i>o.1670</i>		V/45
Hanses, Anne (Anne Gundes)	<i>o.1610</i>	10/Ju	II/18,93
Hanses, Kirsten	<i>o.1640</i>		V/332
Hanses, Maren	<i>o.1510</i>		III/129
Hanses, Maren	<i>o.1600</i>	86,87/Ko	III/156,157,290
Hanses, Mette	<i>o.1530</i>		II/224
Hanses, Mette	<i>o.1600</i>		III/16,17,24
Hanses, Renleff	1701		III/118,337
Hanskone, Anna	<i>o.1610</i>		III/284
Hanskone, Anne	1633	13/Ju	II/110,118
Hanskone, Dorethe (Outzen)	<i>o.1630</i>		III/159
Hanskone, Karen	<i>o.1620</i>	68/Ko	III/184

Navn	Fødeår	Lb.nr. /sted	Bind/side
Hanskone, Kirsten (Larsdatter?)	o.1610	51,(58?)/Tv	III/66,(116?)
Hanskone, Maren	o.1645		IV/369
Hanskone, Maren (Sørendatter?)	o.1650	37/Ntv	II/224,225,239,250,281
Hanskone, Mergrethe	o.1600	40/Ntv	II/296
Hanskone, Mette	o.1620		III/157,307
Harckes, Thade	1748	18/To	II/39,149,150,220,312,331 III/136; IV/268;VI-II/150; III/tabel
Hartung, Erika	1909		V/314
Hartvigsen, Antre Ketel Andreas	1843	78/Ko	III/251
Hartvigsen, Caroline	1868		III/251
Hasberg, Finn	1948	136/Vr	IV/333
Hauswaldt, Christian	1934		V/314
Havn, Christen Nielsen	1785		IV/146
Hedegaard, Jens Jensen	1819		IV/312
Heinrich, Emil	o.1885		III/288
Heinrich, Lili	o.1910		III/288
Heitmann, Anders Diedrich Lund	1809	10/Ju	II/95,96; III/26,46,131
Heitmann, Christian Louis	1909		V/163
Heitmann, Christiane	1832		IV/44,45,51
Heitmann, Diedrich Christian	1772	48/Tv	III/46; IV/44
Heitmann, Frederikke Lisette	1863		IV/183,277
Heitmann, Hanne Marie	1899		V/267
Heitmann, Hans	1830	123/Vh	IV/44,45,86,240; VI-IV/241
Heitmann, Hans	1906		V/163,250
Heitmann, Hans Carl	1901		V/267
Heitmann, Herluf Svend	1911		V/267
Heitmann, Holmine Marie	1859		IV/176,183,277; V/118,119
Heitmann, Jens Christian	1834		IV/44,45,183,277,285
Heitmann, Jens Christian	1871		IV/183
Heitmann, Juliane Cathrine	1863		IV/241
Heitmann, Julius	1868	183/Sb	IV/241; V/250,267
Heitmann, Jørgen Elius	1909		V/267
Heitmann, Marius (<i>Martin</i>)	1865		IV/241; V/163,250; VI-IV/241
Heitmann, Mathilde Therese	1842		V/342
Heitmann, Mette Marie	1835		IV/44
Heitmann, Minna Freder. Nicoline	1900		II/289; III/320; V/119,220
Heitmann, Peder Jensen	1797	96/Th	III/46; IV/44
Heitmann, Petrea Kirstine	1862		IV/241
Heitmann, Rudolf Christian	o.1690	141/Vr	IV/359
Hejl, Maria Ehlert	1957	159/Mb	V/113
Helbeck, Jacob Severin	1780		IV/302
Helbeck, Lauritz	1743	132/Øh	IV/302
Helbeck, Rasmus Gjellerup	1785		IV/302
Helbeck, Søren	o.1710		IV/302
Helmchen, Alfred Friedrich Franz	1903		IV/356; V/267,268
Helmchen, Angelika Frida Emma	1925		IV/189,367; V/267,268,302
Helmchen, Carl August	1867	142/Vr;183/Sb	IV/189,318,367; V/267,268
Helmchen, Elise Elfrieda Marg.	o.1905		IV/189; V/267
Helmchen, Frida Marie	1945	140/Vr	IV/356
Helmchen, Martha	1943		IV/356
Helmchen, Herbert	o.1900		V/267
Helmchen, Olga Bertha Elise	1919		IV/189,356,367; V/267,268
Helmchen, Siegfried W. Arthur	1907		IV/189; V/267,268
Helmer, Anna Maria	o.1835		V/101

Navn	Fødeår	Lb.nr. /sted	Bind/side
Helsbøl, Claus	1950	102/Ki	IV/104
Henckel, Johanna C. D.	<i>o.1810</i>		IV/231
Henning, Erna Mary	<i>o.1900</i>	175,176/Sb	V/228,232
Henningsen, Andreas	1900-tal	40,42/Ntv	II/300,316
Henningsen, Dorothea Sophia	1775		IV/149,263; V/341
Henrichsen, Johanna Maria (Svarrer)	1780		IV/129
Henri(ch)ksen, Henrik Andr.(Svarrer)	1782		I/157; IV/129
Henriksen, Henrik Johan	1831	158/Mb	V/106,288
Henriksen, Johan	<i>o.1720</i>		V/66
Henriksen, Kirstine Maria	1827		V/287
Henriksen, Torben Svend	<i>o.1800</i>		V/106,287
Hessel, Claus	1762	78/Ko	III/250
Hesseldahl, Bertel Nicolay	<i>o.1700</i>	107/Ki	I/46; IV/135,274,282
Hesseldahl, Elia Christiane	<i>o.1700</i>		IV/135
Hillegaard, Joh. Marie Clement.	1870		IV/99
Hillegaard, Wilhelm August	<i>o.1840</i>	102/Ki	IV/99
Hinresøn, Hans	<i>o.1590</i>	132/Øh	I/230; IV/71,251,255,273,288,300
Hinrichsdatter, Abel	<i>o.1595</i>		I/230; IV/71,92,300
Hinrichsen, Alfred	1921		III/261
Hinrichsen, Andreas Christian	1895		II/261
Hinrichsen, Andreas Møller	1862		III/346
Hinrichsen, Anhart Tønnes	1868		III/346
Hinrichsen, Anna	1893	117/Vh;125/Øh	IV/200,258,259
Hinrichsen, Carl Wilhelm Andreas	<i>o.1850</i>		V/342
Hinrichsen, Carl Wilhelm Nicolai	1874		V/342
Hinrichsen, Carla Hansine	1925		III/261
Hinrichsen, Caroline	1853		III/346; V/273
Hinrichsen, Caroline	1882		IV/52,132
Hinrichsen, Carsten (Henriksen)	1828	34/Bo;98/Kr	II/261,293,301,306; IV/57; V/153
Hinrichsen, Carsten	1859		III/346; IV/211,218
Hinrichsen, Cathrine Margrethe	1813		IV/56
Hinrichsen, Cathrine Marie	1835		III/179
Hinrichsen, Cathrine Marie	1848		III/346; IV/112,211
Hinrichsen, Cathrine Marie	1853	39/Ntv	II/293; IV/57
Hinrichsen, Charstine Andrea	1886		II/293
Hinrichsen, Christen Holm	1836		III/179
Hinrichsen, Cornelia Maria	1900		III/163
Hinrichsen, Cornelius Jørgen	1812		IV/187
Hinrichsen, Cornelius Marius	1851	97/Th	III/346; IV/52,132
Hinrichsen, Elius Holger	1899	80/Ko	III/163,203,261
Hinrichsen, Gudmund Marius	1863		III/346; IV/211
Hinrichsen, Hans Carl	1860		III/346
Hinrichsen, Hans Carl	1905		III/163
Hinrichsen, Hans Christian	1823	93/Ko;104/Ki	III/162,346; IV/52,57,112,211; V/182
Hinrichsen, Hans Christian	1878	64/Ko;146/Øb	III/162,261,163,278; IV/52;V/19;VI-III/163
Hinrichsen, Hans Christian	1887		IV/258,259
Hinrichsen, Hans Cornelius	1847		III/162,346; IV/112
Hinrichsen, Hans Michelsen	1816		IV/187
Hinrichsen, Hansine Jørgeline	1882		IV/258,345
Hinrichsen, Hinrich Carsten	1782	34/Bo;98/Kr	I/271; II/260; III/346; IV/56,187
Hinrichsen, Hinrich Carsten	1852	34/Bo	II/261,307; III/179; IV/57; VI-II/261

Navn	Fødeår	Lb.nr. /sted	Bind/side
Hinrichsen, Hinrich Carsten	1846		III/346; IV/112
Hinrichsen, Jacob Mærsk	1856	39/Bo	II/293; IV/57
Hinrichsen, Jacob Mærsk	1892		II/261
Hinrichsen, Jette Hansine	1866	119/Vh	III/346; IV/211
Hinrichsen, Jørgen	<i>o.1590</i>		VI- korr. II/49
Hinrichsen, Jørgen Hansen	1849		III/346; IV/112
Hinrichsen, Jørgen Holm	1811	48,58/Tv;67/Ko	I/121; III/47,119,179; IV/56, 75,284
Hinrichsen, Jørgen Holm	1856		III/346
Hinrichsen, Kamille	1888		III/138; IV/218
Hinrichsen, Karoline	1890		IV/218
Hinrichsen, Kirstine Holmine	1881		II/261,326; III/174
Hinrichsen, Kark. Caroline Emelie	1877		II/186
Hinrichsen, Lilly	1930	80/Ko	III/261,262
Hinrichsen, Mathias	1895		IV/211,218
Hinrichsen, Paula Elise	1899		IV/258,259,363
Hinrichsen, Peter Andreas	1789	115/Nh	IV/187
Hinrichsen, Peter Metanus	1858	125/Øh	III/278,346; IV/200,218,258
Hinrichsen, Petrea	1888		II/293
Hintze, Caroline Louise	<i>o.1860</i>		V/342
Hjuler, Niels Hansen (Lund)	<i>o.1680</i>	104/Ki	IV/106,110,111,160
Hobolth, Ejnar	<i>o.1900</i>	117/Vh	IV/201
Hobolth, Jørgen	1938	117/Vh	IV/201
Hoglund, Erik	<i>o.1860</i>		III/137
Holdt, Jacob	1946	155/Mb	V/88
Holm, Andrea Caroline	1892		III/319; IV/372; V/313; VI-IV/372
Holm, Anna	1889		V/274
Holm, Anna Christine	1803		II/107
Holm, Anna Hansdatter	<i>o.1665</i>		III/21,124
Holm, Anna Hansdatter	1755		IV/142,192
Holm, Anna Elisabeth Hansdatter	1762		V/123,138
Holm, Anna Hansdatter	1785		III/286,332
Holm, Anna Jespersdatter (Anne)	1807		II/235; III/238
Holm, Anna Pedersdatter	1760		III/166,280
Holm, Anna Maria Pedersdatter	1774		III/166,280
Holm, Anna Pedersdatter	1852	175/Sb	II/110,113; III/322,326; IV/120; V/227
Holm, Anne Hansdatter	1748		V/123,133,138
Holm, Anne Kirstine Larsdatter	1758		II/161
Holm, Anne Marie Jørgensdatter	1754		IV/215,216; V/349
Holm, Anne Marie Larsdatter	<i>o.1770</i>		II/161
Holm, Anne Marie Pedersdatter	1732		IV/29,323
Holm, Anne Pedersdatter	1729		III/244
Holm, Antona	1851	184/Sb	IV/304; V/273,274,275
Holm, Asta Maria Mærsk	1917		V/155
Holm, Bine	1837		II/129; III/137,318
Holm, Bodil Larsdatter	1778		II/161,207,230
Holm, Bodil Pedersdatter	1730		II/312; IV/29
Holm, Caroline Christine	1807		IV/75,240; VI-IV/100
Holm, Cathrine Maria	1785		III/179; IV/56
Holm, Christen Christensen	1824		IV/75
Holm, Christen Hansen	<i>o.1620</i>		I/78 III/80; V/122
Holm, Christen Hansen	1779		III/286

Navn	Fødeår	Lb.nr. /sted	Bind/side
Holm, Christen Jensen	1798		IV/210
Holm, Christen Jørgensen*	1745	128/Øh	IV/215,268,275; V/347
Holm, Christen Jørgensen	1782	100/Kr;129/Øh 134/Vr	I/123,266; III/179; IV/75,76,262, 284,316
Holm, Christen Nielsen	<i>o.1730</i>		III/280; IV/42
Holm, Christen Nielsen	1792		II/120; III/131
Holm, Christen Pedersen	<i>o.1720</i>	85/Ko	III/244,285
(Holm), Christen Pedersen	1732		IV/49,50; V/349
Holm, Christen Pedersen	1818		IV/119
Holm, Christian Cornelius Ped.	1861		IV/120
Holm, Christiane Christensdatter	1810		III/179; IV/57,75,284
Holm, Clara Cæcilie Pedersdatter	1869		IV/120
Holm, Constance Jørgiane Marie	1940		III/348
Holm, Cornele Margrethe	1837		II/121
Holm, Cornelius Nielsen	<i>o.1750</i>		III/318; IV/42
Holm, Cornelius	1846		III/162,346, V/273,274
Holm, Cornelius Jørgen Marius	1882	93/Ko	II/247; III/278,347,346,348
Holm, Cornelius Jørgen Marius	1944		III/348
Holm, Cornelius Pedersen	1822		IV/119
Holm, Dora	1913	46/Tv	III/33,34
Holm, Doris Pedersdatter	1853		IV/120
Holm, Elisabeth	1945		II/254
Holm, Engward	1889		III/168,173
Holm, Esther Maria	1818		V/225
Holm, Greis (Gregers) Nielsen	1908	93/Ko;119/Vh	III/327,347,348; IV/211; VI-III/348
Holm, Hanna Elisabeth	1839		III/137
Holm, Hanna Maria	1842		III/137,318
Holm, Hans	<i>o.1595</i>	53/Tv	III/21,80,88,123
Holm, Hans Carl Ludvig	1773	172/Sb	V/205
Holm, Hans Christensen	1754	60/Tv	I/266; III/118,130
Holm, Hans Christensen	1748	85/Ko	III/276,285,332; VI-III/285, tabel
Holm, Hans Christian	1820		II/87,120,236
Holm, Hans Christian	1888		III/319; IV/363,372
Holm, Hans Hansen*	<i>o.1655</i>	3/Ju	II/17,38,127; III/21,96
Holm, Hans Hansen	1726	161/Mb	III/275; V/123,138
Holm, Hans Hansen (Svarrer)	<i>o.1625</i>	(46/øTv)	III/17,21,80,124; IV/28
Holm, Hans Hansen (Truelsens)*	1721	108/Ki;116/Vh	IV/141,142,192,238; V/347
Holm, Hans Jensen	1859	89/Ko;143/Vr	III/315,318,319; IV/349,371; VI-IV/372
Holm, Hans Jespersen	<i>o.1690</i>		IV/165,358; V/122,123,138
Holm, Hans Jørgensen	1687		IV/28
Holm, Hans Pedersen	1724	98/Kr	I/110,153; IV/29,55,56,74,75,208; V/349
Holm, Hans Pedersen	1733		III/244
Holm, Hans Pedersen Møller	1758	76/Ko	III/237
Holm, Hans Sørensen	1778		III/137,275,276
Holm, Hermann Sibaltan	1887	46/Tv	III/33,168,173
Holm, Hinrich Jespersen	1803		III/238; IV/193; V/230; VI-III/238
Holm, Ingeborg Kristiane	1941		III/348
Holm, Inger Hansdatter	<i>o.1710</i>	3/Ju	II/38
Holm, Jens Cornelius	1906	33/Bo	II/254; III/347,348
Holm, Jens Hansen	<i>o.1700</i>	16/Ju	II/38,128; VI-II/38

Navn	Fødeår	Lb.nr. /sted	Bind/side
Holm, Jens Hansen	1806		III/276
Holm, Jens Jørgensen	1694		IV/28
Holm, Jens Nielsen*	1734	119/Vh;129/Øh	I/110; III/111,259,308; IV/42,74,208,283,311 ; V/347,349; VI-IV/283
Holm, Jens Pedersen	1722		IV/29
Holm, Jens Pedersen	o.1645		III/124,336; IV/42
Holm, Jesper Christensen	1770	161/Mb	V/122,144,177
Holm, Jesper Pedersen	1770	76/Ko	I/266; II/235,252; III/148,237,238 ; VI-II/252;III/238
Holm, Jette	1841		III/120,137,318
Holm, Johanne	1937		II/254
Holm, Johanne Marie	1863		III/282
Holm, Johnny Martin	1946		III/348
Holm, Josephine Margarethe	1856		V/273,274
Holm, Josephine Margarethe	1895		V/274
Holm, Jørgen Christensen	1822	129/Øh	III/180; IV/75,77,176,284 ; VI-IV/77
Holm, Jørgen Cornelius	1838		V/273,274
Holm, Jørgen Hansen	1660	95/Th	I/103,139; III/21; IV/15,28
Holm, Jørgen Hansen	1759	98/Kr	IV/56
Holm, Jørgen Marius	1887		V/155,271,274
Holm, Jørgen Marius	1945	33/Bo	II/254 ; III/348
Holm, Jørgen Michelsen	1739		III/330
Holm, Jørgen Pedersen	1721		IV/29
Holm, Jørgen Pedersen	o.1745	100/Kr	I/254; III/97; IV/75,119,173
Holm, Jørgen Pedersen	1810	184/Sb	IV/119 ; V/213,273,274,281
Holm, Jørgen Sarius Christensen	1846		IV/77,114,176,284 ; V/300
Holm, Jørgen Sørensen*	o.1720	120/Vh	IV/215,267,275 ; V/349; VI-IV/215
Holm, Kardine Petrine Sørine	1882		II/173; III/33
Holm, Karen Hansdatter	1746		III/275;V/123,138
Holm, Karen Hansdatter	1768		V/123,133
Holm, Karen Jensdatter	1728		II/128
Holm, Karen Jensdatter	1770		III/259,281; IV/283
Holm, Karen Jørgensdatter	1699		IV/29,267
Holm, Karen Jørgensdatter	1751		IV/215,216
Holm, Karen Nielsdatter	1743		II/23; IV/42
Holm, Karen Pedersdatter	1715		IV/29,74
Holm, Karen Pedersdatter	1770		IV/31
Holm, Karoline Kerstine	1942		III/348
Holm, Kirsten Christensdatter	1763		III/280
Holm, Kirsten Hansdatter	1784		III/276,286
Holm, Kirsten Jensdatter	1726		II/128
Holm, Kirsten Jensdatter	1769		IV/283
Holm, Kirsten Larsdatter	1772	27/To	II/161,211
Holm, Kirsten Nielsdatter	o.1745		IV/42
Holm, Kirsten Nielsdatter (<i>Karen</i>)	1751		III/295; IV/42,95; VI-III/295
Holm, Kirsten Pedersdatter	1764		III/149,245; IV/31
Holm, Kirsten Pedersdatter	1765		III/280
Holm, Kirsten Pedersdatter	1803		II/283; III/339; VI-II/283, IV/50,119
Holm, Kirstine Margrethe	1907		III/347
Holm, Kirstine Margrethe	1934		II/254
Holm, Knud Jensen Michelsen*	1756		IV/85,111; V/347

Navn	Fødeår	Lb.nr. /sted	Bind/side
Holm, Lars Michelsen (Laust)	1739	19/To	II/160,210,211; V/137,138
Holm, Laust Nissen	1834	84/Ko	III/282,297; V/111
Holm, Laust Pedersen	1777	11/Ju	II/101
Holm, Maren	1837		V/287
Holm, Maren	1847		II/120,121,236
Holm, Maren Hansdatter	1753		V/123,138
Holm, Maren Hansdatter	1787		III/286
Holm, Maren Jensdatter	1773		III/111; IV/263,283
Holm, Maren Michelsdatter	1722		III/330
Holm, Maren Nielsdatter	o.1740		IV/42
Holm, Maren Pedersdatter	1762		III/280
Holm, Maren Sørensdatter	1777		V/181,266
Holm, Maren Sørensdatter	1834		II/330,332
Holm, Maria Pedersdatter	1866		IV/120
Holm, Marie Tyrine (Jensen)	1864	131/Øh	IV/297, V/111; VI-IV/297
Holm, Mathias Jensen	o.1700		IV/42
Holm, Merret Jensdatter	1730		II/128
Holm, Mette Cathrine	1814		IV/75,77,316; V/181
Holm, Mette Marie Pedersdatter	1757		IV/31,216; VI-IV/31
Holm, Mette Marie Rasmusdatter	1844		II/269,326,327; V/225
Holm, Mette Pedersdatter	1723		IV/29; V/264
Holm, Michel Hansen	1728	112/Ki	IV/165,267; V/349; VI-IV/165
Holm, Michel Larsen	o.1760		II/161
Holm, Michel Lorentzen	o.1700	164/Mb	II/161; V/122,137,144,177
Holm, Michel Pedersen	o.1695	91/Ko	III/280,330
Holm, Nicolaus Hansen	1866		III/282
Holm, Nicolaus Pedersen	1863		IV/120
Holm, Niels Christian Jørgensen	1757		IV/215
Holm, Niels Jensen	o.1700	96/Th	II/24; III/295; IV/42
Holm, Niels Jørgen Pedersen	1765		V/24
Holm, Peder	o.1750		II/101
Holm, Peder Hansen	o.1620	59/Tv	III/80,123
Holm, Peder Hansen	1777		III/286
Holm, Peder Jensen*	o.1670		III/244,330
Holm, Peder Jørgen Pedersen	1856		IV/120
Holm, Peder Jørgensen	1780	105/Ki	II/283; IV/75,119,147; VI-IV/119,120
Holm, Peder Jørgensen d.y.	1690	95/Th;100/Kr	I/49,103,155,235,238,264,269; II/184,200,312; III/83,301,343; IV/28,29,73,74,94,216,274,353; V/16,152,178,263,264; VI-IV/29,30,73
Holm, Peder Jørgensen d.æ.	1688		IV/28
Holm, Peder Larsen (Præst)	o.1760		II/161
Holm, Peder Lassen	1834		II/57,230
(Holm), Peder Michelsen	1734		III/330
Holm, Peder Michelsen	1735	84/Ko	III/166,280,294,330
Holm, Peder Nielsen	1817		II/120
Holm, Peder Pedersen*	o.1700	77/Ko	III/244,285
Holm, Peder Pedersen	o.1725		III/237,244; V/24
Holm, Peder Pedersen	1726	95/Th	I/110,153,238; III/245; IV/29,31, 56,74,118, 216,283; V/60,61,349; VI-III/249, IV/31,V/207
Holm, Peder Pedersen (Tagholm)	1753		III/130,245

Navn	Fødeår	Lb.nr. /sted	Bind/side
Holm, Peder Pedersen*	1766	129/Øh	I/117; IV/31,283 ; V/347
Holm, Peder Pedersen	1827	105/Ki	III/326; IV/119, 120,151
Holm, Peder Pedersen	1866		IV/120
Holm, Peter Bundes Petersen	1779	11/Ju	II/107
Holm, Peter Hansen	1846		III/318
Holm, Peter Hansen	1891		V/274
Holm, Peter Jørgen	1844		V/273,274
Holm, Rasmus Jespersen	1804		II/252,269,327; III/238; VI-II/252
Holm, Rosetta Maria Rasmusdatter	1848		V/225
Holm, Sibrandine Hansine	1857		IV/120,151
Holm, Sibrandt Magnus	1854		II/173; III/33,318; IV/195,278
Holm, Sibrandt Pedersen	1859		IV/120
Holm, Simon	1893		V/274
Holm, Sophia Maria Petrea	1885		IV/278
Holm, Svend Pedersen	1865		IV/120
Holm, Søren Hansen	1804	61/Tv,89/Ko	III/120,137,276,318,318
Holm, Søren Hansen	1883		III/319; IV/372
Holm, Søren Jørgensen	1748		IV/215
Holm, Søren Jensen Nielsen	1803		II/332
Holm, Thomasine Marie	1861		III/282
Holmstrom, Tamar	<i>o.1800</i>		IV/97
Holst, Villy	1900-tal		V/185
Holt, Carsten Ingwer	1958	124/Vh	IV/249
Hordt, Else Kiær (Florander)	1900	82/Ko;130,132/Øh	III/273; IV/206,293,305,306; VI-III/273
Horstmann, Anna Elise	1877		IV/100
Horstmann, Gottfried	1881		IV/100
Horstmann, Hedwig Catherina C.	1878		IV/100
Horstmann, Hermann Friedrich	1842	102/Ki	IV/100
Horstmann, Johann Friedrich	<i>o.1810</i>		IV/100
Horstmann, Johanna Magdalena	1874		IV/100
Horstmann, Marie Cathrine	1875		IV/100
Hoydal, Eigil	1939	127/Øh	IV/272
Hulgård, Jørgen	1900-tal		IV/356
Hveysel, Anna Margrethe	1799		IV/44,96,193
Hveysel, Anne Margrethe	<i>o.1725</i>		IV/96
Hveysel, August Severin	1859	162/Mb	IV/102,182;V/130, 131 ; VI-IV/182
Hveysel, Bendix Gert Severin	1794		IV/96
Hveysel, Birgita Christiania A.	1789		IV/96,193
Hveysel, Charlotte Amalie	1835		IV/181,182,343
Hveysel, Line	1841		IV/181,182
Hveysel, Martin Seehus	1801		IV/96,181,182,193,231
Hveysel, Niels	1752	102/Ki	IV/96,193
Hveysel, Peder	1786		IV/96
Hveysel, Peder	1805		IV/96,97,182,193; V/131,153,154
Hveysel, Petrea Marie Kirstine	1851		IV/344,349,350; V/153,154,155; VI-IV/350
Hveysel, Poul Jonas Lilienskjold	1791		I/266; IV/96
Hveysel, Rasmus Nielsen	1797		IV/96
Hvidt, Conrad	1900-tal	16/Ju;51/Tv	VI-korr. II/131;III/72
Høg, Anette	1953		IV/122
Højberg, Hans	1941	169/Vg	V/186
Hørk, Lone	1939		IV/378
Høxbroe, Annemarie	<i>o.1900</i>		IV/103

Navn	Fødeår	Lb.nr. /sted	Bind/side
Haarløv, Britt	1942		IV/341,345
Haarløv, Erik Ove	1948	138/Vr	IV/345
Haarløv, Sten	1955		IV/345
Haarløv, Thorvald Lorenz (Tyge)	1910	138/Vr	IV/345
Haarløv, Viggo	1945		IV/345
Ibsen, Aksel	1913	28/To	II/217,270; VI-II/270
Ibsen, Andreas (Vennemos)	1900-tal	14/Ju	II/122
Ibsen, Carl Christian	1905		II/269
Ibsen, Christen	<i>o.1740</i>	145/Vr;189/Hb	IV/381; V/310
Ibsen, Christen Jensen	<i>o.1870</i>	35/Bo	II/269,270
Ibsen, Hans	<i>o.1620</i>		II/140
Ibsen, Hans Christian Wilhelm	1909		II/270
Ibsen, Henry Christian	1943		II/217
Ibsen, Jens Christian	1907		II/269
Ibsen, Jens Marinus	1948		II/217
Ibsen, Jensine Asmine	1950		II/217
Ibsen, Juliane Magrethe	1941		II/217
Ibsen, Marie Jensine	1900		II/270
Ibsen, Niels	<i>o.1520</i>		IV/170
Ibsen, Peder	<i>o.1520</i>		I/246; IV/170
Ibsen, Peder Bernhard	1902		II/269
Ildved, Kjeld	1900-tal	166/Mb;192,193/Hb	V/158,329,337
Ingwersen, Wilhelm Broder	<i>o.1920</i>	82/Ko	III/274
Ishøj, Carl Oluf	1913		IV/151
Ishøj, Hanne	1942		IV/151
Ishøj, Hans Ewald	1950	109/Ki	IV/151,152, V/190
Ishøj, Ulla	1938		IV/151
Iversdatter, Marianne	1810		II/150
Iversen, Anton Andreas	1899		V/85,255,284
Iversen, Bertel	1873		V/36
Iversen, Erik (Mulvad)	<i>o.1640</i>		II/140; III/66,206
Iversen, Hans Christian	1904		V/85,256
Iversen, Jacobine Thomasine	1900		V/85
Iversen, Jenny Hansine	1897		V/85
Iversen, Jørgen Jensen	1871	181/Sb	V/85,255; VI-IV/316,V/255
Iversen, Jørgine Christine	1906		V/85
Iversen, Karl Kristian Johannes	1876	51/Tv	III/64,71,278; IV/46
Iversen, Kirstine Margrethe	1894		V/85,242,255,313
Iversen, Kirstine Margrethe	1907	51/Tv	III/71,72
Iversen, Marius	1911	181/Sb	V/255,256
Iversen, Thora Cathrine	1908		V/85
Jacobs, Karen	1600-tallet	186/Sb	V/285
Jacobsdatter, Anne Kirstine	1768		V/34,286
Jacobsdatter, Ellen	1772		III/51; V/286
Jacobsdatter, Kirstine	1766		IV/160,316;V/286
Jacobsen, Albert Chr. A.	1700-tal		IV/98
Jacobsen, Andreas*	1771	189/Hb	III/296; IV/231,303; V/40,310; VI-III/296
Jacobsen, Anna Cathrine Kirstine	1857		IV/99
Jacobsen, Anne Andreasdatter	1804		V/310,311
Jacobsen, Anne Marie	1890		II/222
Jacobsen, Cecilie Julie Adeline	1873		IV/100
Jacobsen, Christian Walther	1928	90/Ko	III/327
Jacobsen, Esther Andreasdatter	1802	132/Øh	III/296; IV/303; V/310,311

Navn	Fødeår	Lb.nr. /sted	Bind/side
Jacobsen, Georg Gottlieb	<i>o.1840</i>	102/Ki	IV/99
Jacobsen, Henriette Frederikke	1817		IV/377; VI-V/207
Jacobsen, Ingeborg	1933		IV/297
Jacobsen, Jacobine Ellendine	1841		II/202
Jacobsen, Jens	1805	11/Ju;25/To	I/225; II/101,202
Jacobsen, Jens Sørensen	1897		II/270
Jacobsen, Jes	1773		V/286
Jacobsen, Jes	1807		II/202; IV/45,46
Jacobsen, Joh. Christoph. Bendz	1815	102/Ki	IV/98,210; V/207
Jacobsen, Jørgen	1800-tal		IV/99
Jacobsen, Jørgen*	1743		I/134; II/192
Jacobsen, Karen Margrethe	1905		V/87
Jacobsen, Kathrine	1930		IV/297
Jacobsen, Kirstine	1831		I/225; II/202
Jacobsen, Lorenz	1765		V/310,311
Jacobsen, Mathias	1899	131/Øh	IV/297; V/56
Jacobsen, Rasmus	<i>o.1670</i>	76/Ko	III/236
Jacobsen, Svend	1900-tal		V/33
Jacobsen, Wilhelmine	1858		IV/99
Jacobskone, Anne	1741		V/310
Janniksen, Caroline	<i>o.1835</i>		V/230
Jantzen, Arnold Severin	<i>o.1790</i>		V/207
Jebdsdatter, Merred	<i>o.1700</i>		III/171,284
Jebdsdatter, Karen	1737		II/192; VI-II/193
Jebdsdatter, Kirsten	1732	31/Bo	II/192,234
Jebdsdatter, Maren	1733		II/192
Jebdsdatter, Mette	1739		II/192; III/317
Jebsen, Anders	<i>o.1490</i>	14/Ju	II/16,43,117
Jebsen, Hans Michael	1900-tal	120/Vh;125/Øh 164/Mb	IV/220,260; V/142
Jebsen, Hans	<i>o.1630</i>	93/Ko	III/18,342
Jebsen, Jørgen	<i>o.1640</i>		II/259
Jebsen, Jørgen (Jacobsen)*	1743		I/283;II/192
Jebsen, Michael	1911	119/Vh;125,126/Øh 164/Mb	IV/22,212,220,260,265; V/142
Jebsen, Niels	<i>o.1540</i>	18/To	II/134,147
Jebsen, Peder (Ibsen)	<i>o.1520</i>	88/Ko	I/263; III/156,305; VI-III/305
Jebsen, Svend	<i>o.1490</i>	4/Ju	II/16,43
Jefsdatter, Bodil Cathrine	1791		II/211
Jefsen, Broder	1748		IV/316; V/82
Jeggesen, Christen	1747	49/Tv	III/51; V/347
Jeggesen, Christine Marie	1817		III/51
Jeggesen, Hanna Cathrine	1803		III/51
Jensdatter, Abigail	1784		III/318
Jensdatter, Ane Kirstine	1786		VI-II/287
Jensdatter, Anna	<i>o.1625</i>		II/75;III/21
Jensdatter, Anna	<i>o.1670</i>		VI-V/187
Jensdatter, Anna	1755		IV/136,360
Jensdatter, Anne	1742		III/161
Jensdatter, Anne Marie	1836		II/186
Jensdatter, Bodil	1741		III/161
Jensdatter, Bodil	1745		III/148
Jensdatter, Dorthe	1737		III/125
Jensdatter, Esther	1741		III/46

Navn	Fødeår	Lb.nr. /sted	Bind/side
Jensdatter, Euphrosine (Mantage)	1808		IV /125,126
Jensdatter, Inger	<i>o.1800</i>		III/136
Jensdatter, Jette Cathrine	1842		V/106
Jensdatter, Johanna	1737		III/194; VI-III/194
Jensdatter, Karen	<i>o.1690</i>		II/177
Jensdatter, Karen	1715		IV /347
Jensdatter, Karen (With)	1731		IV /174,365
Jensdatter, Karen Holm	1799		III/59
Jensdatter, Karen Lytsen	1808		III/59,226
Jensdatter, Kiesten	<i>o.1700</i>		I/257; II/32
Jensdatter, Kirsten	1735		V/60
Jensdatter, Kirsten	1780		II/39; III/70
Jensdatter, Kirsten	1786		V/82,117
Jensdatter, Kirsten (Præst)	<i>o.1650</i>		IV /85,92
Jensdatter, Maren	<i>o.1625</i>		II/75
Jensdatter, Maren	<i>o.1670</i>		IV /42
Jensdatter, Maren	<i>o.1680</i>		V/253; VI-V/187
Jensdatter, Maren	<i>o.1680</i>		III/206; VI-III/206
Jensdatter, Maren	<i>o.1700</i>		II/282
Jensdatter, Maren	<i>o.1700</i>		V/333
Jensdatter, Maren	<i>o.1710</i>		II/38,39
Jensdatter, Maren	1731		IV /31;V/60
Jensdatter, Maren	1735	70/Ko	III /135,194
Jensdatter, Maren	1749		IV /216,275
Jensdatter, Maren (Barbras)	1754		V/264
Jensdatter, Maren	1763		IV /199
Jensdatter, Maren	1773		II/171
Jensdatter, Maren	1778		II/39; III/59
Jensdatter, Maren	1807		V/18
Jensdatter, Maren (Præst)	<i>o.1640</i>		IV /92
Jensdatter, Maren (Timmermann)	1785		IV /245,348
Jensdatter, Maren Kirstine	1800		IV /240
Jensdatter, Margrethe	<i>o.1660</i>		IV /42
Jensdatter, Margrethe	1752		IV /268
Jensdatter, Marie	1757	183/Sb	V/264
Jensdatter, Marie	1813		III/59,126
Jensdatter, Mette	<i>o.1660</i>		IV /358; VI-V/187
Jensdatter, Mette	<i>o.1700</i>		II/32
Jensdatter, Mette (Barbras)	1762		IV /316; V/82
Jensdatter, Mette	1775		II/142,171
Jensdatter, Mette Cathrine	1833		IV /203
Jensdatter, Mette Kirstine	1774		II/39
Jensdatter, Mette Kirstine	1821		V /41,219,236,280
Jensdatter, Mette Maria	1741		II/141; III/194,195
Jensdatter, Mette Maria	<i>o.1750</i>		III/178
Jensdatter, Mette Marie	1761		II/141; IV/86
Jensdatter, Nicoline	1853		IV /317
Jensdatter, Sidsel	1750	57/Tv	III /75,110
Jensdatter, Sidsel Cathrine	1807		II/40
Jensen, Abel Engelbretsdatter	1773		III/265
Jensen, Agnes Sophie	1904		III/127
Jensen, Albert	1806		IV /166
(Jensen), Alice	<i>o.1935</i>		V/174
Jensen, Anders	<i>o.1690</i>		II/177

Navn	Fødeår	Lb.nr. /sted	Bind/side
Jensen, Amalia Jacobine (g. Møller)	1877		V/206,236,282,283
Jensen, Anders (Listmand)*	1698	8/Ju	II/32,76; III/135
Jensen, Anders (Præst)	o.1635	2/Ju	I/101; II/17,31,59; IV/92
Jensen, Anders Jørgen	1850	10/Ju	II/96
Jensen, Andreas Ebsen	1844		III/311; V/12
Jensen, Anna (Jørgensen)	1839		III/131; V/125,236,282; VI-III/131
Jensen, Anna Cathrine Hansdatter	1794		III/339; IV/86
Jensen, Anna Cathrine	1838		IV/271
Jensen, Anna Maria Ottoline	1855		III/311
Jensen, Anna Nielsine	1897		III/233,277; IV/87
Jensen, Anne Christine	1851		II/162; IV/223
Jensen, Arne Marie	1836		II/80; III/196
Jensen, Axel	1901		III/313
Jensen, Axel	1903		IV/297
Jensen, Bodser	o.1710		II/177
Jensen, Bruno Bleeg	1921	92/Ko	III/340; VI-III/340
Jensen, Bunde	o.1600	2/Ju	I/247; II/16,17,31
Jensen, Carl	1900-tal		IV/384; V/308
Jensen, Carla Hansine	1910		IV/178
Jensen, Cathrine Brendine	1872	126/Øh	III/328,333; IV/157,264,265; V/155,156
Jensen, Christen	1598	145/Vr	IV/117,214; V/88,209
Jensen, Christen	o.1640	16/Ju,31/Bo	II/127,177,234
Jensen, Christen	o.1640	9/Ju	II/18,86; VI-II/86
Jensen, Christen æ.	1669		IV/117,118
Jensen, Christen y.*	o.1685	105/Ki	IV/117,145; V/160
Jensen, Christen*	o.1710		I/110; IV/381
Jensen, Christen	o.1735		V/197
Jensen, Christen	1801		III/59
Jensen, Christen	1824	42/Ntv	II/314
Jensen, Christen (Manøe)	1746	30/Bo	II/230
Jensen, Christian	1868		II/293
Jensen, Christian	1896		IV/87
Jensen, Christian Metanus	1876		V/206
Jensen, Christian Peter (og Juliane)	o.1800		V/172
Jensen, Christian Peter	1878	79/Ko	III/255,256,287; IV/178
Jensen, Christiane	1842	63/Ko	III/149
Jensen, Christine	1846		V/172
Jensen, Claus	1713		V/170
Jensen, Cornelius	1879		V/41
Jensen, Cornelius Conrad	1901	23/To	II/187
Jensen, Cornelius Lambertsen	1783		II/141
Jensen, David Christian Frederik	1858	88/Ko	III/168,311,313; IV/87
Jensen, Edeward Johann Conrad	1880		V/220
Jensen, Eduard	1865		II/143
Jensen, Elisabeth Engelbretsdatter	1785		III/265,266
Jensen, Ella	1900-tal		V/215
Jensen, Ella Maria	1899		III/241
Jensen, Ellen	1870		V/19,41,42
Jensen, Ellen Kirstine	1829		IV/360
Jensen, Ellen Maria	1843	64/Ko	III/162,163
Jensen, Ellen Maria	1900		II/187
Jensen, Emilie	1874	126/Øh	IV/264,265
Jensen, Engelbret (Bleeg)	o.1735	54/Tv	III/308,90

Navn	Fødeår	Lb.nr. /sted	Bind/side
Jensen, Engelbret (Præst)	<i>o.1625</i>		III/157,291,307,316; IV/72,92,288
Jensen, Engelbret*	1743	81/Ko	I/259; II/193; III/75,166,194,265 350; IV/32,166,256; VI-III/tabel
Jensen, Engelbret Engelbretsen*	1778	125/Øh	III/265; IV/166,256
Jensen, Ermine	1863		II/292
Jensen, Esther	1930		IV/363; V/164
Jensen, Frederik Julius	1903	65/Ko	III/168,313
Jensen, Gisbert Engelbret	1787		I/226; III/75,166,265; VI-III/166, 167
Jensen, Gregers	<i>o.1480</i>	(46,53-55)/Tv	III/16,19,29
Jensen, Gregers	<i>o.1620</i>	21/To	II/135,169
Jensen, Haldora Petrea	1870		V/282
Jensen, Hanna Maria	1844		III/149
Jensen, Hans	<i>o.1640</i>	24/To	II/135,191
Jensen, Hans	<i>o.1610</i>	42/Ntv	II/280,311
Jensen, Hans	<i>o.1620</i>	88/Ko	III/157,307
Jensen, Hans	1866		II/293
Jensen, Hans (Lild)	1500-tal		I/246
Jensen, Hans (Lund)	1756	101/Ki	IV/85,86
Jensen, Hans (Schreder)	<i>o.1570</i>	34/Bo	I/45,68,69; II/224,258,265
Jensen, Hans Carl	1808		IV/166
Jensen, Hans Jørgen	1835		II/293
Jensen, Hans Manøe	1830		II/129
Jensen, Hans Michelsen	1812		IV/125
Jensen, Hans Mærsk sen.	1838	168/Vg;181/Sb	V/172,254,255
Jensen, Hans Mærsk jun.	1890	168,169/Vg	III/273; V/173,184
Jensen, Helene	1894		III/313
Jensen, Helene Nielsine	1906		III/313
Jensen, Henning C.	1900-tal	164/Mb	V/141
Jensen, Herbert	1941		IV/367
Jensen, Herluf Alfred	1869		V/326
Jensen, Holger	1895		IV/297; V/112
Jensen, Hulda	1896		IV/297; V/112
Jensen, Ingeborg	1927	55/Tv	III/101
Jensen, Ingeborg Kristiane	1889		III/322,327
Jensen, Irene Cornele Marine	1893		V/220
Jensen, J. A.	<i>o.1875</i>		III/288
Jensen, Jacob Brink	1835	185/Sb	III/131; V/125,282 ; VI-III/130
Jensen, Jacobine	1883		V/206,282
Jensen, Janus Anton	1872		V/282
Jensen, Jeb	<i>o.1510</i>	18/To	II/134,146
Jensen, Jenny Cathrine (Trinne)	1878	60/Tv	III/132,133
Jensen, Jenny Emilie	1868		V/282
Jensen, Jenny Marie	1875		V/220
Jensen, Jens	1805		III/59
Jensen, Jens	1812	64/Ko	III/162 ; VI-III/162
Jensen, Jens	1874		IV/188
Jensen, Jens Andreas	1824		IV/125
Jensen, Jens Andreas	1840		IV/257; V/326
Jensen, Jens A.	1892		IV/378
Jensen, Jens Bleeg	1894		III/100,340; V/318
Jensen, Jens Christian	1805	63/Tv	III/149
Jensen, Jens Christian	1857	19/To	II/162 ; IV/138; VI-II/162
Jensen, Jens Christian (kone Anna)	<i>o.1850</i>		V/173

Navn	Fødeår	Lb.nr. /sted	Bind/side
Jensen, Jens Cornelius	1842	60/Tv	III/76,131,132,144
Jensen, Jens Cornelius	1846	174/Sb	IV/355; V/219
Jensen, Jens Engelbretsen	1780	112/Ki	III/265; IV/166,256
Jensen, Jens Hansen	1823		III/136; VI-III/136
Jensen, Jens Jørgen	1934	168/Vg	V/174
Jensen, Jens Lambert	1803	17/To	II/142; III/172
Jensen, Jens Lambert	1858	83/Ko	II/162; III/277
Jensen, Jens Mathiesen	1814	158/Mb	V/106,133,218
Jensen, Jens Møller	1970	50/Tv	III/63
Jensen, Jens Niels (Nielsen)	1817	39/Ntv	II/287,289,292
Jensen, Jens Nielsen	1842		III/311
Jensen, Jens P.	<i>o.1870</i>		III/93
Jensen, Jens Peter Beck	1861	80/Ko	III/52,260; VI-III/261
Jensen, Jens Simon	1870	17/To;62/Tv	II/139,144; III/144
Jensen, Jesper*	<i>o.1730</i>		IV/125; V/99
Jensen, Jesper*	1737		V/298,310
Jensen, Jesper	1819		IV/125
Jensen, Jesper Hansen	1770	21/To	II/171
Jensen, Jesper Marinus	1917	140/Vr	IV/355,356
Jensen, Johan Henrik	1815		IV/257; V/326
Jensen, Johan Henrik	1868		V/41,47,326
Jensen, Johann Christian	1903		II/187; IV/220
Jensen, Johann Hinrich	<i>o.1780</i>		V/47
Jensen, Johanne Christine	1797		IV/98
Jensen, Johanne Marie	1911	144/Vr	IV/378
Jensen, Josias	1753		VI-III/59
Jensen, Juliane Kirstine	1943		III/313
Jensen, Julie Elise	1873		V/282
Jensen, Julius Carl	1877		V/220
Jensen, Julius Christian	1871		III/132,221
Jensen, Jytte	1921		IV/196
Jensen, Jørgeline Dosine	1875		II/187; VI-II/163,187
Jensen, Jørgen	1730	81/Ko	I/259; III/194,265; VI-III/249,265
Jensen, Jørgen	1889		III/277; IV/87
Jensen, Jørgen	1895		III/313
Jensen, Jørgen Michel	1768	7/Ju	II/69,141,142
Jensen, Jørgen Michel	1813	7/Ju	II/70
Jensen, Jørgen Michel (Bismark)	1828	23/To;32/Bo	II/129,186,230; VI-II/230
Jensen, Jørgen Nielsen (Jørgensen)	1803	1/Ju	II/24; V/18; VI-II/24,V/18
Jensen, Karen	1836		III/131,173
Jensen, Karl Jørgen	1933		V/164
Jensen, Karl Marius	1900	55/Tv	III/100,101
Jensen, Karsten	<i>o.1610</i>		IV/93
Jensen, Ketty Anna	1935		V/164
Jensen, Kirsten Holm	1822		II/142,143
Jensen, Kirstine Maria (Jørgensen)	1846		III/131; V/235
Jensen, Kirstine Marie Fontine	1876		II/163,187,188; VI-II/163,187
Jensen, Kirstine Marie Nielsdtr.	1859		III/172,197; IV/271
Jensen, Knud	<i>o.1490</i>	(46,53-55)/Tv	III/16,19
Jensen, Knud	<i>o.1670</i>		IV/85
Jensen, Knud	1831	7/Ju	II/70,129,186
Jensen, Knud	1876	23/To	II/186,187,188; III/241
Jensen, Lars	1760	25/To	II/201; III/219; VI-III/tabel

Navn	Fødeår	Lb.nr. /sted	Bind/side
Jensen, Lars Stauning	1900-tal		IV/249
Jensen, Lauriette	1853		III/162,163
Jensen, Laurids	<i>o.1660</i>	159/Mb	V/109
Jensen, Lauritz	<i>o.1710</i>		I/257
Jensen, Leif	1900-tal		III/63
Jensen, Lenehart	1899	88/Ko	III/313, 334
Jensen, Lis Møller	1900-tal	50/Tv	III/63
Jensen, Louise Kirstine	1862	123/Vh	II/292; IV/242
Jensen, Ludvig Niels	1830	55/Tv	III/99,131
Jensen, Ludvig Niels	1881		V/282
Jensen, Ludvig Niels	1892		III/100
Jensen, Louise (g. Duhn)	1933	55/Tv	III/101; V/102,131; VI-III/216
Jensen, Mads Johansen	1808		III/277; V/219
Jensen, Magnus Skak	1947	191/Hb	V/325
Jensen, Malvine Camilla	1888		III/216; IV/87
Jensen, Maren	1846		II/314
Jensen, Maren (lille Maren)	1866	39/Ntv	II/285,293,294; V/214
Jensen, Maren Nielsdatter	1858		III/167,172,214; V/163; VI-III/167
Jensen, Marie Elisabeth	1946	88/Ko	III/313
Jensen, Marie Jørgeline	1855		II/162; V/134
Jensen, Marius Chr. Metanus	1895		IV/220
Jensen, Marius Jørgen	1897	167/Mb	V/164
Jensen, Martha	<i>o.1780</i>		IV/98
Jensen, Martha	1900-tal		IV/158
Jensen, Martin Henrik	1838	149/Øb	V/41
Jensen, Martin Julius	1874	133/Vr	IV/312,355; V/220
Jensen, Mathias	<i>o.1600</i>	41/Ntv	II/280,303; IV/301
Jensen, Mathias	1803		III/59
Jensen, Mathias	1846		III/311
Jensen, Meta Marie	<i>o.1865</i>		V/318
Jensen, Meta Marie	1868		V/326
Jensen, Metha Mærsk	1926		III/122; V/173; VI-III/122
Jensen, Mette Kirstine	1833		II/139,142
Jensen, Mette Kirstine	1832		III/131
Jensen, Mette Marie	1824		III/166
Jensen, Mette Marie	1845		II/70
Jensen, Michel	<i>o.1520</i>	167/Mb	I/262; V/ 160
Jensen, Michel	<i>o.1550</i>	18/To	II/134,147
Jensen, Michel	<i>o.1580</i>	36/Ntv	I/78; II/224,265,273; III/80
Jensen, Michel*	<i>o.1705</i>	48/Tv	II/210,312; III/22,38,45,350; VI-III/45
Jensen, Michel	<i>o.1800</i>		IV/125
Jensen, Morten	1822		IV/360
Jensen, Nida Hansine	1871		V/214
Jensen, Nida Marie	1866		V/282
Jensen, Niels	<i>o.1520</i>	19,21,22/To	II/134,155
Jensen, Niels	<i>o.1530</i>		I/246
Jensen, Niels	<i>o.1550</i>	36/Bo	II/224,225,265,273
Jensen, Niels	<i>o.1590</i>	35/Bo	I/59,68; II/224,266
Jensen, Niels	<i>o.1630</i>	90/Ko	III/323
Jensen, Niels	<i>o.1670</i>	90/Ko	III/284,323
Jensen, Niels	1765		II/141
Jensen, Niels	1830	65,66/Ko	III/167,172

Navn	Fødeår	Lb.nr. /sted	Bind/side
Jensen, Niels Andersen	1817	88/Ko	III/311
Jensen, Niels Hansen	1784	38/Ntv	II/39,287,289; VI-II/287
Jensen, Niels Jørgen	1834	126/Øh	III/131; IV/232,264; VI-IV/264
Jensen, Niels Jørgen	1879		IV/151; V/206,282; VI-IV/151
Jensen, Niels Marius	1855	83/Ko	III/215,233,277; IV/87; V/119
Jensen, Norbert Aurelius	1868		IV/264; VI-IV/264
Jensen, Peder	o.1510	1/Ju	II/16,21,30
Jensen, Peder	o.1530		I/246
Jensen, Peder*	o.1660		III/157
Jensen, Peder*	o.1715	(46/vTv)	II/32; III/22,25
Jensen, Peder	1739		III/260,276; IV/154,199
Jensen, Peder	1791		V/334
Jensen, Peder (Timmermann)	1768	123/Vh	III/213; IV/239,244 ; VI-III/213
Jensen, Peder Antin	1862	159/Mb	II/143,162; IV/297; V/111 ; VI-IV/297
Jensen, Peder Christian	1826	19/To	II/162 ; III/277
Jensen, Peder Jørgen	1813		IV/166
Jensen, Peder Marinus	1898		IV/297; V/112
Jensen, Peder Sørensen	1804		IV/125
Jensen, Peder Thomas	1780	7/Ju; 60/Tv	II/70,171 ; III/130
Jensen, Peder Thomas (Ll. Petit)	1843		II/70,71
Jensen, Peter	1840		V/172
Jensen, Peter August	1938		IV/367
Jensen, Peter Cornelius	1864	55/Tv	II/299; III/84,99,100 ; V/214
Jensen, Petrea	1885		V/173
Jensen, Poul Flemming	1945		IV/334
Jensen, Rasmus	o.1700		IV/19
Jensen, Rita	1929		V/164
Jensen, Sibrandt Theodor	1877	174/Sb	IV/312,356; V/220
Jensen, Susan	1963	145/Vr; 188/Hb	IV/384 ; V/308
Jensen, Sten Hansgaard	1943	135/Vr	IV/326
Jensen, Svend Aage	1900-tal	173/Sb	V/215
Jensen, Søren	o.1630	40/Ntv	II/282,297
Jensen, Søren	o.1680	(46/øTv);66/Ko	III/22,170
Jensen, Søren (Bækker)	o.1740		IV/42
Jensen, Søren	1754		II/201
Jensen, Thomas	1833		II/186
Jensen, Thorvald	1899		IV/297
Jensen, Thyra Emilie Valborg	o.1890		IV/103
Jensen, Truels	1707	174/Sb	V/218
Jensen, Trøgels	o.1510	2/Ju	II/16,21,30
Jensen, Tyge (Hansen)	o.1550	90/Ko	III/322
Jensen, Ulla Marie	1925		IV/372; V/164
Jensen, Wilhelmine Lovise	1875		V/282
Jensens, Maren Christens	1707		IV/381,382
Jenses, Karen	o.1560	35/Bo	II/224,265,273
Jenses, Maren	o.1640		V/187
Jenses, Maren	o.1670		II/32
Jenskone, Karen	o.1600		III/284,323
Jeppesdatter, Nicoline Christine	1782	13/Ju	II/112
Jeppesen, Anna	o.1840		V/35
Jeppesen, Axel Emanuel Brunaa	1915	102/Ki	IV/103
Jeppesen, Christen Larsen	o.1880		IV/103
Jeppesen, Hans	o.1800		V/35

Navn	Fødeår	Lb.nr. /sted	Bind/side
Jeps, Anna	o.1550	32,33/Bo	II/224,238,258
Jepsdatter, Anna	o.1790		II/220
Jepsen, Anders	o.1490	14/Ju	I/246; II/16,117
Jepsen, Christina	1785		II/179
Jepsen, Ejnar	1938	19/To	II/164
Jepsen, Eline Marie	1882		III/150
Jepsen, Hansine Cornele	1881		II/40,152,162
Jepsen, Heinrich Schumann	1900-tal	61/Tv	III/139
Jepsen, Jens Lassen	1907	19,23/To	II/163,164,188
Jepsen, Jep Anton	1849		III/214
Jepsen, Jevine Boldine	1882		II/40; IV/52
Jepsen, Mary	1934		II/164
Jepsen, Meta Maria	1884		II/40
Jepsen, Niels (Smed)	1727		III/104,295
Jepsen, Niels Hansen	1851	3/Ju;19/To	II/37,36,40,152,162,163
Jepsen, Peder (se Brodersen)	1809	58/Tv	III/119; IV/149,210; V/48,171,342
Jepsen, Svend	o.1490	4/Ju	I/246; II/16,43
Jepsen, Viggo	1932		II/164
Jerpstedt, Hans Pedersen	o.1710	19/Ju	II/160
Jesdatter, Mette	1751		V/224,286
Jespers, Anna (2. gg. Sørensen)	o.1660		IV/380,381; V/187; VI-IV/140
Jespers, Karen	o.1560		IV/170
Jespers, Kirsten	o.1620		VI-II/243
Jespers, Maren	o.1525	96/Th	I/29,246,262; IV/15,39,70
Jespers, Mette	o.1580		IV/352
Jespers, Ålheit	o.1590	171/Sb	I/236; V/ 194
Jespersdatter, Anna	1733		V/170
Jespersdatter, Anna	1733		IV/203; V/129,340
Jespersdatter, Anna	1788		II/305; III/119; IV/20
Jespersdatter, Anna Maria	1759		IV/153
Jespersdatter, Anne	1780		III/344
Jespersdatter, Anne Kirstine	1806		IV/360
Jespersdatter, Elisabeth	1770		V/310
Jespersdatter, Ellen	1737		IV/129
Jespersdatter, Ellen	1784		III/51,148
Jespersdatter, Else	1791		II/305; V/266
Jespersdatter, Gunder	o.1560		IV/39; V/104
Jespersdatter, Karen	1626		III/37
Jespersdatter, Karen	1731		IV/323; V/152,180
Jespersdatter, Kirsten	o.1640		II/159
Jespersdatter, Kirsten (Skrædder)	o.1660	128/Øh	IV/274
Jespersdatter, Kirsten	1723		IV/198
Jespersdatter, Kirsten	1728		V/129
Jespersdatter, Kirsten (Tagholm)	o.1735		III/280,294
Jespersdatter, Kirsten	1788		II/305
Jespersdatter, Maren	1640		VI-korr. II/243
Jespersdatter, Maren (Skrædder)	o.1650		I/230; IV/274
Jespersdatter, Maren	1733		V/46
Jespersdatter, Maren	1738		V/46,152
Jespersdatter, Margrethe	1758		IV/383; V/34,212
Jespersdatter, Maria	1801		III/125,173,219
Jespersdatter, Mette (Jørgens)	o.1680		V/122
Jespersdatter, Mette	1766		V/99
Jespersdatter, Mette Cath. (Tagh.)	o.1740	86/Ko	III/295

Navn	Fødeår	Lb.nr. /sted	Bind/side
Jespersdatter, Mette Cathrine	1774		IV/316; V/286,322
Jespersdatter, Mette Marie	1794		II/32; IV/324; V/265,273
Jespersdatter, Ålheit	o.1620		V/194
Jespersen, Anders	o.1630	71/Ko	III/200
Jespersen, Andreas Jensen Møller	1796	155/Mb	V/82
Jespersen, Bodser	o.1660	14/Ju	II/17,119
Jespersen, Christen	o.1630		I/101; IV/251,300
Jespersen, Christen	1692	175/Sb	V/223
Jespersen, Christen (Skrædder)	1712		IV/162
Jespersen, Christen	1808	66/Ko	III/172,173
Jespersen, Engelbret	o.1725		IV/301
Jespersen, Frederikke Cathrine	1841		IV/360
Jespersen, Gregers*	o.1690	93/Ko	III/29,343
Jespersen, Gunde	1573		IV/40; VI-IV/40
Jespersen, Hans	o.1550	100/Kr	I/54,68,262; IV/15,39,70,300
Jespersen, Hans	o.1570	91/Ko	III/330
Jespersen, Hans	o.1590		IV/170
Jespersen, Hans	1644	148/Øb	IV/251,288,300; V/32
Jespersen, Hans*	o.1680	108/Ki	IV/124,129,140,380; VI-IV/140
Jespersen, Hans	o.1690	177/Sb	V/234
Jespersen, Hans	o.1700	28/To	II/214
Jespersen, Hans Christian*	o.1750	34/Bo	II/260; III/350; VI-III/tabel
Jespersen, Hans Michel*	1721	115/Nh	IV/186,192; V/53,347
Jespersen, Jens*	o.1690		I/105; IV/381; V/52
Jespersen, Jens*	o.1700	(Havneby)	
Jespersen, Jens	1769	106a/Ki	IV/125,347
Jespersen, Jens	1773		V/310
Jespersen, Jens Christian	1824		V/82
Jespersen, Jens Christian Møller	1802	107/Ki;141/Vr	IV/44,137,360
Jespersen, Jesper*	o.1700	150/Øb	V/46,347
Jespersen, Johannes*	1735	107/Ki	IV/129,136; V/347
Jespersen, Jørgen	o.1585		IV/170,214
Jespersen, Jørgen	o.1680	46/Tv	II/244,304; III/29,343
Jespersen, Knud	o.1640	88/Ko	III/157,264,307
Jespersen, Mathias	o.1725	153/Du	III/171,316; IV/216,301; V/60,66
Jespersen, Michel (Duhn)*	o.1700	151/Du	III/226; IV/186,192,314,380; V/52
Jespersen, Niels æ.	1636	132/Øh; 160/Mb	I/101,103; IV/251,300,301; V/115
Jespersen, Niels y.	o.1650		IV/300
Jespersen, Niels æ.*	o.1710	151/Du	IV/166,301,302; V/53,347
Jespersen, Niels y.	o.1730		III/225; IV/301,302
Jespersen, Niels	1786		III/344
Jespersen, Peder	o.1570	32,33/Bo	I/59,68,71; II/224,238; IV/214
Jespersen, Peder	o.1570	120/Vh	IV/170,214
Jespersen, Peder (Iversen)	o.1620		III/193
Jespersen, Peder*	1651	32/Bo	II/225,243
Jespersen, Peder (Listmand)	1664	8/Ju	I/253; II/18,76
Jespersen, Peder*	o.1725	148/Øb	I/110; II/305; IV/381; V/33,229
Jespersen, Peder	o.1730	36/Bo	II/274; III/97; VI-II/274
Jespersen, Peder Michel*	1733	116/Vh	IV/192; V/53,347,349
Jespersen, Rasmus	o.1615		V/194
Jespersen, Simon	o.1825		IV/245
Jespersen, Svend*	o.1700	(Rømø)	
Jespersen, Thyge	o.1610	140/Vr	IV/198,322,352
Jespersen, Tønнис*	o.1700		IV/381; V/52

Navn	Fødeår	Lb.nr. /sted	Bind/side
Jesperskone, Karen (Holm)	<i>o.1650</i>		V/122
Jessen, Anders Korsgaard	1894		IV/68
Jessen, Andrea	1895		V/246
Jessen, Andreas Beier	1885		II/71
Jessen, Andreas	1871		IV/247; V/106,246,283; VI-IV/247
Jessen, Anna Bothilde	1840		III/167
Jessen, Anna Mathea	1893		V/246,283
Jessen, Arved P.	1924	100/Kr	IV/80,81
Jessen, Aurora Charlotte Pauline M.	1902		V/247,283
Jessen, Betty	1923		II/144
Jessen, Carl Adolf	1915		II/71
Jessen, Carl Christian Theodor	1898		V/246,283
Jessen, Caroline Georgine	1900-tal	14/Ju	II/123
Jessen, Christian Elmer	1929		II/144; VI-II/144
Jessen, Christian Hauke	1953	180/Sb	V/251
Jessen, Christiane	1922		IV/68
Jessen, Dorthe	1952		V/21
Jessen, Gesche	1956	180/Sb	V/251
Jessen, Hanns Christian	1919	180/Sb	V/251
Jessen, Hans Lytzen	1876	7/Ju	II/71,72
Jessen, Hans Michel	1823		III/208
Jessen, Hans Michel	1894		V/246,283
Jessen, Helga	1934		V/96
Jessen, Hans Michel	1823		III/208
Jessen, Jacob	<i>o.1740</i>	186/Sb	V/286,334
Jessen, Jes Christian	1848	7,10/Ju	II/71,97
Jessen, Jes Mathiesen	1887	17/To	II/144; VI-II/144
Jessen, Jes Math. Jørg. (Dahl)	1783	45/Ntv	II/331
Jessen, Jørgen Michel (Holm)	1810		III/317
Jessen, Kathrine Marie	1878		IV/102
Jessen, Kelvin Holger Kjær	1945		V/21
Jessen, Kirsten	1937		IV/298
Jessen, Kirsten Michelsdatter	1803		III/46,125,317
Jessen, Laila Kjær	1947		V/21
Jessen, Maren	1892		II/71,72
Jessen, Maren	1911		II/71
Jessen, Margaretha	1821		III/208
Jessen, Marie Kirstine	1925		II/144
Jessen, Marie Sophie	1878		II/71,72
Jessen, Mathilde ("Tilde Most")	<i>o.1850</i>		II/71
Jessen, Max Julius	1901	158/Mb	V/106,112,246
Jessen, Michel	<i>o.1490</i>	8-11/Ju	II/18,92
Jessen, Michel Jørgen*	1777	48/Tv;89/Ko	II/331; III/46,125,208,317, VI-III/208
Jessen, Mogens Harald	1937	17/To	II/144; VI-II/144
Jessen, Niels	<i>o.1490</i>	35/Bo	II/224,265
Jessen, Peder	<i>o.1480</i>	35/Bo	II/224,264
Jessen, Petrea	<i>o.1885</i>		II/71
Jessen, Petrea	1914		II/71
Jessen, Poul	1927		II/144
Jessen, Valdermar	1919	146/Øb	V/21
Jessen, Wilhelm Sønke	1958	180/Sb	V/251
Jochümsen, Peter Michelsen, Dr.	1807	103/Ki	IV/20,106,263

Navn	Fødeår	Lb.nr. /sted	Bind/side
Johannesdatter, Anna Kirstine	1771		V/340
Johannesdatter, Bodil	1761		IV/198; V/340
Johannesdatter, Cathrine	1773		V/340
Johannesdatter, Ellen	1763		IV/268; V/340
Johannesdatter, Hanna (Ottesen)	1765		IV/198,203,268; V/340; VI-IV/203
Johannesdatter, Jørgeline Elisa	1855		III/260
Johannsdatter, Bodil Marie	1798		V/220
Johannsen, Aldine Marine	1891		V/254
Johannsen, Anders	o.1690	51/Tv	III/68,140
Johannsen, Andreas	1763	153/Du	V/66
Johannsen, Anna Christine	1887		V/254
Johannsen, Bothilde Kjerstine	1897		III/53
Johannsen, Carl Christian	1859	154/Mb	V/37,79,250,254,267
Johannsen, Carl Sigwald	1898		V/79
Johannsen, Hans	o.1750		VI-III/219
Johannsen, Hans Franck	1749	114/Nh	IV/179,238
Johannsen, Inge Nyrup	o.1920		V/141
Johannsen, Jesper	1766		V/340
Johannsen, Johannes	1828	80/Ko	III/260
Johannsen, Julius Carl	1885		V/254
Johannsen, Jørgen Georg	1889		V/254
Johannsen, Magda Merret	1896		III/133
Johannsen, Martin Jessen	1884		V/254
Johannsen, Mathilde Laurine	1899		V/79
Johannsen, Otte (Ottesen)	1769	168/Sb	I/253; III/119; IV/210,329,354; V/171,340
Johannsen, Otilie Jesine	1896		V/79
Johannsen, Regine Jessine	1893		V/254
Johnsen, Andreas	1900-tal	39/Ntv	II/294
Jollmann, Nis Peter	1955	141/Vr	IV/363
Juhl, Asmus Peter	1895	101/Ki	IV/88
Juhl, Carl Andreas	1925		IV/88
Juhl, Carla Jesine	1923		IV/88
Juhl, Christian Adolf	1935		IV/88
Juhl, Christine (Kirstine) Marie	1922		II/217; IV/88
Juhl, Grethe	1900-tal		IV/88
Juhl, Jensine Christine	1928		IV/88
Juhl, Laura	1933		II/217
Juhl, Lovise	1927		IV/88
Juhl, Peter	1930		IV/88
Juhler, Jes	1840	78/Ko	III/252
Junkermann, Harry	1900-tal		V/238
Juul, Heidi	1900-tal		III/63
Jürgens, Bärbel	1900-tal		III/279
Jüterbock, Heinrich	1900-tal	161/Mb	V/127
Jørgens, Anne	o.1570		II/224
Jørgens, Boeld	o.1590		IV/170
Jørgens, Karen	o.1550		V/16
Jørgens, Kirsten	1600-tal		V/258
Jørgens, Maren	1663		III/21
Jørgens, Maren	o.1775		V/229
Jørgens, Mette	o.1640	168/Vg	V/170
Jørgens, Mette	o.1670		V/16

Navn	Fødeår	Lb.nr. /sted	Bind/side
Jørgensdatter, Anna	o.1720	121/Vh	IV/222
Jørgensdatter, Anna	1769		IV/229,375; VI-IV/229
Jørgensdatter, Anna	1791		V /47,259
Jørgensdatter, Anna Cathrine	1806		V/61
Jørgensdatter, Anna Maria	o.1730		III/270
Jørgensdatter, Anne	1758		II/69
Jørgensdatter, Anne Cathrine	1809		III/239,324; V/93
Jørgensdatter, Anne Marie	1767		V/253
Jørgensdatter, Bodil	1713		III/275; V/122,123,137
Jørgensdatter, Bodil	1742		V/23
Jørgensdatter, Cathrine	1774		IV/193,375
Jørgensdatter, Cathrine Margrethe	1818		IV/180
Jørgensdatter, Cathrine Marie	1786		IV/375
Jørgensdatter, Christiane Cathar.	1806		III/324; V/93
Jørgensdatter, Christiane Sophia	1804		III/324; V/93
Jørgensdatter, Dorthe Margrethe	o.1705		III/206
Jørgensdatter, Ellen	1781		IV/142
Jørgensdatter, Esther	1783		IV/371,375
Jørgensdatter, Johanne	o.1705		VI-III/206
Jørgensdatter, Karen (Rasmusses)	o.1620		V/59,192,194; VI-V/59,192,194
Jørgensdatter, Karen	o.1710		III/30
Jørgensdatter, Karen	1730		V/253
Jørgensdatter, Karen	1750		V/197
Jørgensdatter, Karen	1760		II/106
Jørgensdatter, Karen	1821		IV/180,181
Jørgensdatter, Karen	1779		IV/375
Jørgensdatter, Kirsten	1755		II/215
Jørgensdatter, Kirsten	1734		IV/302,315; V/92
Jørgensdatter, Kirsten	1742		IV/228,354
Jørgensdatter, Kirstine Marie	1772		IV/375; V/110
Jørgensdatter, Maren	1611		I/74,230; IV/72
Jørgensdatter, Maren	o.1665		V/170
Jørgensdatter, Maren	1690		IV/29; V/16; VI-IV/29
Jørgensdatter, Maren	o.1705		III/194,206,207; VI-III/207
Jørgensdatter, Maren	o.1710		V/122,138
Jørgensdatter, Maren	o.1755		IV/228
Jørgensdatter, Maren	1760		II/201
Jørgensdatter, Maren	1776		IV/375
Jørgensdatter, Margretha	1812		IV/120; V/213,273,274
Jørgensdatter, Mergret (Winther)	o.1600		IV/92
Jørgensdatter, Mette (Winther)	o.1600		IV/92
Jørgensdatter, Mette	o.1705		III/194,206
Jørgensdatter, Mette (Degn)	1729		IV/64
Jørgensdatter, Mette	1736		V/181
Jørgensdatter, Mette	1783		V/264
Jørgensdatter, Mette	1800		II/24
Jørgensdatter, Mette Marie (Degn)	1770		V/83
Jørgensdatter, Mette Marie	1814		V/213,316,317,318
Jørgensen, Anders*	o.1670	158/Mb	I/270; IV/374; V/52,105,170
Jørgensen, Anders*	1739	110/Ki	IV/146,153,186; V/347,349
Jørgensen, Anhart	1901		V/220
Jørgensen, Anna Cathrine	1858	101/Ki	III/277; IV/86,87
Jørgensen, Anna Maria	1852		IV/291
Jørgensen, Anne Cathrine	1812		V/93,219,280

Navn	Fødeår	Lb.nr. /sted	Bind/side
Jørgensen, Anne Kirstine	1853		V/219
Jørgensen, Anne Margrethe	1822		II/305; III/202; V/266; VI-III/202
Jørgensen, Anne Margrethe	1917		IV/103
Jørgensen, Antoni	1905		III/253; VI-III/253
Jørgensen, Arne	1954		IV/104
Jørgensen, Auguste Caroline Boline	1906		IV/292; V/288,290
Jørgensen, Bodser	o.1620		V/239
Jørgensen, Bodser (Degn)*	o.1700		II/192
Jørgensen, Bothilde	1925		IV/298
Jørgensen, Bunde	1705	157/Mb	IV/267; V/98,197
Jørgensen, Bunde	1770		V/241
Jørgensen, Carl Anton	1873	106/Ki	IV/52,86,132,138
Jørgensen, Carl Niels	1808		II/40
Jørgensen, Caroline Jørgine	1907		III/33
Jørgensen, Catharina Maria	1813		II/40
Jørgensen, Christen	o.1580		II/224,225
Jørgensen, Christen	1876	21/To;46/Tv	II/173; III/33; IV/86
Jørgensen, Christen (Krommes)	o.1700	120/Vh	IV/215
Jørgensen, Christen Møller*	1810	4,13/Ju	I/220; II/46,113; III/324
Jørgensen, Christian Adolf	1919	102/Ki	IV/102,103,138
Jørgensen, Clara Boline	1882		V/288,290
Jørgensen, Clara Hansine Andrea	1908		IV/292; V/288
Jørgensen, Cornele Kirstine	1810	3/Ju	II/39,40
Jørgensen, Cornelius (Niels)	1717	41/Ntv	I/109; II/24,244,304; III/29,30; V/211
Jørgensen, Dennis	1900-tal		V/43
Jørgensen, Edith Marie	1917	57/Tv	III/114
Jørgensen, Ejvind	1958		IV/104
Jørgensen, Elise Emilie	1861		IV/258
Jørgensen, Ellen	1870		IV/138
Jørgensen, Else Thrane	1900-tal		IV/68
Jørgensen, Gregers	1718	32/Bo;41/Ntv	II/179,244,246,305; III/22,30, 31,344
Jørgensen, Gunder	1956		IV/363
Jørgensen, Gurli	1957		IV/249
Jørgensen, Hans	o.1580		V/16
Jørgensen, Hans	o.1630		IV/170; V/170
Jørgensen, Hans	o.1645	143,144/Vr	IV/222,369
Jørgensen, Hans	o.1660		V/170
Jørgensen, Hans Bleeg	1819		II/40
Jørgensen, Hans Cornelius	1845	164/Mb	V/139,140,201,214
Jørgensen, Hans Franck	1810	164/Mb	IV/180,337; V/139
Jørgensen, Hans Mærsk	1908		III/33
Jørgensen, Helle Høgh	1951	150/Øb	V/50
Jørgensen, Inger	1921		IV/103
Jørgensen, Inger Maria	1822		II/24,87
Jørgensen, Jeb (Jacob)*	o.1700	24/To	II/192,234; III/317
Jørgensen, Jens	o.1640	3,14/Ju	II/17,38,118
Jørgensen, Jens	1692	152/Du	IV/31; V/52,60
Jørgensen, Jens (»Skolemester«)	o.1730		VI-III/249,265
Jørgensen, Jens	o.1750	165/Mb	V/145
Jørgensen, Jens	1782	156/Mb;185/Sb	IV/86; V/93,213,219,264,265,280
Jørgensen, Jens	1805	16/Ju;23/To	II/69,129,186,230; III/196
Jørgensen, Jens	1856		V/219

Navn	Fødeår	Lb.nr. /sted	Bind/side
Jørgensen, Jens	1861		IV/86
Jørgensen, Jens	1899		V/220
Jørgensen, Jens Andersen	1818		IV/291; V/220,288
Jørgensen, Jens Andreas (Degn)	1767		V/180
Jørgensen, Jens Mathias	1854	130/Ki;186/Sb	IV/292; V/220,288
Jørgensen, Jens Nielsen	1795		II/305; III/119; IV/20
Jørgensen, Jens (Duhn)*	1692	152/Du	I/105; IV/31; V/52,60
Jørgensen, Jensine Charlotte	1911		II/83; III/33
Jørgensen, Jesper	o.1550	120/Vh	IV/170,213
Jørgensen, Jesper	o.1670		VI-V/187
Jørgensen, Jesper (Krommes)	1676		I/230
Jørgensen, Jesper Conrad	1857		V/139
Jørgensen, Jesper Peder	1830		II/305
Jørgensen, Johan From	1798		I/140
Jørgensen, Johan Henrik	1832		IV/258
Jørgensen, Johannes Engelstoft	1928		IV/103
Jørgensen, Juliane Kirstine	1864		III/313; IV/86
Jørgensen, Jørgeline	1826		II/24,80; III/195
Jørgensen, Jørgen*	1706	1/Ju	II/23; III/29; IV/42
Jørgensen, Jørgen (Madsen)	1710	143/Vr	IV/369,370
Jørgensen, Jørgen (Barbras)	o.1735	183/Sb	IV/228; V/264
Jørgensen, Jørgen*	1743	1/Ju;57/Tv	III/19,23; III/83,110; V/212; VI-III/tabel
Jørgensen, Jørgen	1779	173,174/Sb	IV/120; V/212,213,264,265,219
Jørgensen, Jørgen	1826	101/Ki	II/173; III/33,233,253,277,313; IV/86,132,204; V/207,280
Jørgensen, Jørgen	1867		IV/86
Jørgensen, Jørgen Cornelius	1853		V/139
Jørgensen, Jørgen Nielsen	1796	41/Ntv;183/Sb	II/305; III/202; V/266; VI-II/305
Jørgensen, Kamilla	1897		V/220
Jørgensen, Karen	1818		V/93,219,280
Jørgensen, Kirsten Jensdatter	1823		II/306; III/119; IV/20
Jørgensen, Kirstine	1904		III/33
Jørgensen, Kirstine Ing. Victorine	1896		III/232; IV/332
Jørgensen, Kirstine Jørgeline	1913		IV/132
Jørgensen, Kirstine Marie	1824		II/24,88
Jørgensen, Klara	1921		IV/103
Jørgensen, Knud	1802		II/69
Jørgensen, Krestence Cornelia	1915		IV/132
Jørgensen, Lambert	o.1710		II/93,94,141
Jørgensen, Laust	o.1720	91/Ko	III/331
Jørgensen, Loise Marie	1924		IV/163
Jørgensen, Maren	1821		V/200,213
Jørgensen, Margarethe	1953		IV/363
Jørgensen, Maria	1817		V/93,219,280
Jørgensen, Maria Hansine	1871		I/47; III/253; IV/86
Jørgensen, Markus	1800-tal		IV/204
Jørgensen, Martin Sommer	1912		IV/102
Jørgensen, Mathias	1824	174/Sb	IV/366; V/213,219,280
Jørgensen, Mathias	1860		V/220
Jørgensen, Meta Christine	1885	164/Mb	V/140,141
Jørgensen, Michel	o.1590	(46-øTv)	III/16,20
Jørgensen, Michel	o.1735	109/Ki	II/287;IV/146,153,186; VI-II/286, IV/146

Navn	Fødeår	Lb.nr. /sted	Bind/side
Jørgensen, Mogens	1947		IV/104
Jørgensen, Niels	o.1660	168/Vg	III/337; IV/311; V/170
Jørgensen, Niels (Bundes)*	1673	122/Vh	IV/228,237
Jørgensen, Niels (Duhn)	o.1685	148/Øb	I/270; IV/228; V/ 33,52
Jørgensen, Niels*	o.1700	(Kongsmark)	
Jørgensen, Niels æ.	1737	105/Ki	III/338; IV/50,75,118,146; V/349
Jørgensen, Niels y.	1738		V/129
Jørgensen, Niels æ.	1746	4/Ju	II/46; IV/228; VI-II/46;III/tabel
Jørgensen, Niels*	1749	115/Nh;118/Vh	III/260; IV/130,162,186,202; V/347,349
Jørgensen, Niels Erik	o.1760		III/212,324; V/92
Jørgensen, Niels Jensen	1768	1/Ju	II/24; IV/142
Jørgensen, Niels Jensen	1806	60/Tv	II/63,95; III/99,131,173; IV/264; VI-III/130
Jørgensen, Niels Jørgen	1773	3/Ju	II/24,39; III/131
Jørgensen, Niels Møller	1813		III/324; V/93
Jørgensen, Oda	o.1900		III/233
Jørgensen, Peder	o.1610	86,87/Ko	III/156,157,290
Jørgensen, Peder	1638	146/Øb	V/16
Jørgensen, Peder	1667		V/170
Jørgensen, Peder sen.	o.1700	146/Øb	V/17
Jørgensen, Peder	1754	140/Vr	IV/228,323,354; VI-IV/354, V/349
Jørgensen, Peder	o.1690	22/To	II/177
Jørgensen, Peter Henning	1920		IV/356
Jørgensen, Poul Gregers	1917		V/43
Jørgensen, Rasmus	o.1850		IV/102
Jørgensen, Rasmus	1882	102/Ki	II,26; IV/102,103
Jørgensen, Richard Rasmus	1913		IV/102
Jørgensen, Sibrandt Magnus	1903		III/33
Jørgensen, Sven E.	o.1900		IV/206
Jørgensen, Teddy Gregers	1946	149/Øb	V/43
Jørgensen, Torkil	1951		IV/104
Jørgensen, Wulff	1830		V/281
Jørgensen, Wulff Julius	1869		IV/86
Jørgenskone (Bækker), Ellen	o.1705		VI-III/218
Kahlke, Albert	o.1800		V/18
Kahlke, Albert	1855		V/19
Kahlke, Alma Elise	1882	59/Tv	III/126,127
Kahlke, Cornelius	1884	85/Ko	III/126,288
Kahlke, Gerdt	1908		V/42
Kahlke, Gert	1828	146/Øb	III/126; IV/223; V/18,19
Kahlke, Julius Albert	1853		III/126; V/19
Kahlke, Jørgen Cornelius	1867	149/Øb	V/19,42
Kahlke, Kirstine	1897	149/Øb;169/Vg	V/42,43,184,189
Kahlke, Marie Christine	1856	121/Vh;149/Øb	IV/223; V/19
Kahlke, Martin Henrik	1900		V/42
Kalisch, Irene	1951	76/Ko	III/242
Kalisch, Volker	o.1950		III/242
Kall, Alma Emilie	1865		IV/264
Kall, Cecilie Marie	1795		V/341
Kall, Dorothea Nicoline	1806	125/Øh	IV/120,149,257,297; V/83,129, 295,323,341;VI-IV/257
Kall, Halvine Christence	1860		IV/263
Kall, Jacob Hedewart Gerhard	1863		IV/263

Navn	Fødeår	Lb.nr. /sted	Bind/side
Kall, Jacob Henningsen	1818	126/Øh;194/Hb	III/120; IV/263; V/341
Kall, Jacobine	1799		V/246,281,341; VI-V/246
Kall, Jenny Cecilie Marie	1856		IV/263
Kall, Magdalene	1808		V/341
Kall, Marius Metanus	1851		IV/263
Kall, Mette Margrethe Marie	1805	109/Ki	III/119; IV/149; V/322,341; VI-IV/149
Kall, Nathalie Sophie	1849		IV/263
Kall, Nicolaus	1770	191/Hb	III/119,271; IV/149,257,263; V/322,341
Kall, Nicolaus	1830		V/322
Kall, Nicolaus	1858		IV/263
Kall, Sophia Magdalene Petrea	1853		IV/263
Kampmann, Friedrich	<i>o.1870</i>		IV/304
Kaper, Anne Nielsdatter	<i>o.1680</i>		V/177
Kaper, Ellen Pedersdatter	1761		IV/173; V/125
Kaper, Ernst	<i>o.1880</i>		V/147
Kaper, Hans Pedersen	1679		V/263
Kaper, Karen Nielsdatter	<i>o.1680</i>		V/223
Kaper, Marianne	1907		V/147
Kaper, Mette Pedersdatter	<i>o.1660</i>		V/263
Kaper, Niels Pedersen	<i>o.1640</i>		V/218,263
Kaper, Peder Pedersen	1638	183/Sb	V/218,263
Kaper, Peder Nielsen	1667		V/170,223
Kaper, Peder Pedersen*	1764		IV/203
Kaper, Rasmus Nielsen	<i>o.1680</i>	174/Sb	V/218,223
Kappelgaard, Esther G. Andersen	1915	149/Øb	II/145; V/43
Kappelgaard, Peter	1900-tal		V/43
Kappuhn, Anna	<i>o.1880</i>		V/328
Kappuhn, Anni	<i>o.1910</i>		V/328
Kappuhn, Georg Heinrich Didrich	1873	192/Hb	V/328
Karsen, Jens Christian	<i>o.1900</i>	183/Sb	V/269
Karsbæk, Gunnar Ingvardt	1949	178/Sb	V/243
Karsbæk, Juliane (g. Jessen)	1946	178/Sb	II/144; V243
Karsbæk, Oluf	1917	178/Sb	V/243
Karsbæk, Sigrid (g. Hansen)	1953		V/243
Karstensdatter, Elsabe (Jensen)	<i>o.1640</i>		IV/93
Karstensdatter, Karen (Frølund)	1736	38/Ntv	II/286; IV/146
Karstoft, Elsebeth Luthje	1947	166/Mb	V/157
Karstoft, Niels Romvig	1946		V/157
Kaspersen, Ellen	1939		IV/306; V/207
Kasala, Chryssi	1945		V/121
Kehler, Cecilie Birgitte Marie	1783		III/345
Kehler, Louise	1911	13/Ju	II/114,334
Kelm, Bert	1931	100/Kr	IV/81
Kelm, Dørte	1962	100/Kr	IV/81; VI-IV/81
Kelm, Gesche	1957	100/Kr	IV/81; VI-IV/81
Kelm, Sørge	1956	100/Kr	IV/81; VI-IV/81
Keuchel, Inger	<i>o.1950</i>		II/195
Kielmann, Georgine Friederikke	1757		V/321,322
Kimer, Esther Andersdatter	1731		V/124
Kimer, Esther Svendsdatter	1741		IV/255
Kimer, Karen Svendsdatter	1744		IV/375
Kimer, Giertrud Svendsdatter	1749		IV/142; V/110

Navn	Fødeår	Lb.nr. /sted	Bind/side
Kimær, Svend Andersen*	o.1700		III/185,318; IV/64,161,255, 267,375; V/110
Kitamura, Chieko	1900-tal		IV/22,36
Kjær, Anna Kirstine	1816		IV/219
Kjær, Anne Marie	o.1880		IV/224
Kjær, Bendix Nielsen	o.1780		IV/240
Kjær, Gunhild	1942		V/231
Kjær, Hans	o.1650		V/160
Kjær, Hans Jensen	1779		V/123
Kjær, Ingolf	1945		V/141
Kjær, Ingrid	1939		V/231,276
Kjær, Jens Jensen*	o.1650	(Rømø)	
Kjær, Jens Madsen	o.1730	161/Mb	III/275; V/123
Kjær, Jens Sørensen*	1771		III/275,286
Kjær, Karen Holms	1800		III/201,202,219
Kjær, Leif	1940		V/231
Kjær, Mads Harboe	1806	123/Vh	IV/75,240
Kjær, Mathias Sørensen	1766	74/Ko	III/201,219,275
Kjær, Mette Maria Mathiasdatter	1796		II/325; III/201,219
Kjær, Michel Mathiasen	1804		III/201,219
Kjær, Søren Madsen	1736	83/Ko	III/219,275; V/123
Kjær, Valdemar	1914	176/Sb	V/141,147,231,276
Kjærgaard, Sigurd	1935	139/Vr	IV/350
Klausen, Hesselund	1900-tal	164/Mb	V/141
Klausen, Mogens Hesselund	1945		V/141
Klemmensen, Edith (g. Slot)	1946	185/Sb	V/284
Klint, Ellen Pedersdatter	1787		II/106
Klint, Peder Jørgen Pedersen	1789		II/106
Klint, Peder Pedersen y.	o.1760	11/Ju	II/106
Klint, Peder Pedersen æ.	1730	11/Ju	II/106
Klüssendorf, Julius Theodor Carl	1904		III/71
Klüssendorf, Karl August Heinrich	1875	51/Tv	III/71
Klüssendorf, Paul Friedrich	1902		III/71
Knoll, Anna Christine	1897		V/164
Knuds(datter), Mette	1680	81/Ko	III/264,307
Knuds, Inger	o.1600		III/74,264
Knuds, Mette	o.1530		III/56
Knudsdatter, Abel	1715		IV/146,153,202,215
Knudsdatter, Anne Marie	1780		II/67,69,70
Knudsdatter, Cathrine Marie	1767		II/291
Knudsdatter, Karen	o.1680		III/264,307
Knudsdatter, Karen	1735		III/51; VI-III/30
Knudsdatter, Kirsten	o.1680		III/264,307
Knudsdatter, Kirsten (Karen)	1745		III/30,38; VI/III/30,38
Knudsdatter, Maren	1787		II/69,87
Knudsdatter, Martha Cathrine	1818		V/220
Knudsdatter, Sara	1761		IV/174
Knudsen, Adser	1700-tal	191/Hb	V/322
Knudsen, Anna Kirstine Bertelsdtr.	1817		IV/64
Knudsen, Anne Jørgensdatter	1810		III/47
Knudsen, Anne Marie	1942		V/147
Knudsen, Arne	1923	41/Ntv	II/308,309; III/181; V/185
Knudsen, Bertel Nielsen	1783	99/Kr	IV/64,179
Knudsen, Carl Christian	1877		II/204

Navn	Fødeår	Lb.nr. /sted	Bind/side
Knudsen, Carl Cornelius	1869		III/202
Knudsen, Christen	1849	25/To	II/203
Knudsen, Christian	1902		III/181
Knudsen, Christian	1946		V/147
Knudsen, Halvine Kirstine	1871		III/202
Knudsen, Hans	o.1570	50/Tv	II/280,311; III/18,57
Knudsen, Hans Hansen	o.1670	50/Tv	III/57,58
Knudsen, Hans	o.1680		III/30
Knudsen, Hans Metanus	1869		III/202
Knudsen, Hans Poulsen	1898	41/Ntv;67/Ko	II/308; III/181
Knudsen, Helga	1920		V/231,276
Knudsen, Jens	o.1500	(50/Tv)	II/280; III/18,56
Knudsen, Jens Christian	1874	67/Ko	II/204,308; III/180
Knudsen, Jens Eli	1944		V/147
Knudsen, Johanne	1900-tal	39/Ntv	II/294
Knudsen, Jørgen	1771	33/Bo;48/Tv	II/252; III/47; VI-II/252
Knudsen, Jørgen	1789		II/69
Knudsen, Kirstine Marie Jørgensdtr.	1810		III/47
Knudsen, Laust	o.1730	29/To;137/Vr	II/219; IV/335; VI-II/219, IV/335
Knudsen, Marie	1893		II/204
Knudsen, Michael	o.1750		V/207; VI-V/207
Knudsen, Mona	1949		V/147
Knudsen, Otte	o.1720		III/331
Knudsen, Peder	o.1660		III/22,307
Knudsen, Peder	o.1710		I/259; III/172; V/45
Knudsen, Peder	o.1720	(46-øTv)	III/22,82,166
Knudsen, Peder	1783		II/69
Knudsen, Peter Christian	1915	165/Mb	V/147
Knudsen, Rigmor	1900-tal	41/Ntv	II/309
Knudsen, Søren	1834	71/Ko	III/202
Knaack, Marlene	1953		IV/287
Koch, Adeline	1800-tal		IV/99
Koch, Hanns	1800-tal		V/328
Koch, Kaj Erik	1942		V/248
Koch, Michael	o.1900	75/Ko	III/233
Kochis, Maren	1600-tal		II/140
Kock, Jens	o.1680		V/333
Kogut, Lisbeth	1900-tal	49/Tv	VI-III/54
Kraft, Eva Maria	1940		V/221
Kraft, Gabriele (g. Borchers)	1941		V/221
Kraft, Roland	1939		V/221
Kraft, Walter	1905	174/Sb	V/221
Krag, Käthe	o.1900		IV/80
Kristensen, Arne Stenrøjl	1956	151/Du	V/57
Kristensen, Bente Thye	1958	122/Vh	IV/235
Kristensen, Bjarke Stenrøjl	1948	81/Ko;151/Du	III/268; V/57
Kristensen, Ejvind Emil	1932	122/Vh	IV/235
Kristensen, Erling Stenrøjl	1921	151/Du	II/205; III/268; IV/320; V/57
Kristensen, Henrik Manø Stenrøjl	1900-tal	36/Bo	VI-II/276
Kristensen, Leif	1953	124/Vh	IV/249
Kristensen, Oluf Stenrøjl	1946	134/Vr;151/Du	IV/320; V/57
Kristensen, Ragna Stenrøjl	1947	151/Du	II/36; V/57
Kristiansen, Kirstine Marie Elise	1866		III/197
Kristoffersen, Erna	o.1920		V/277

Navn	Fødeår	Lb.nr. /sted	Bind/side
Krog, Christian Gantzel	1949	124/Vh	II/82; IV/249
Krog, Hans Jensen	1944	6/Ju	II/66,82
Krog, Hans Junker	1914	6,8/Ju	II/66,82; IV/249
Krog, Mette Junker	1900-tal		II/82
Kromand, Hans Pedersen	o.1630	193/Hb	V/332
Krommes, Abel Pedersdatter	1642		I/230; IV/62,72,73
Krommes, Ane Pedersdatter	1644		I/230; IV/28,72
Krommes, Anna Hansdatter	1718		III/103
Krommes, Chresten Pedersen	1594	100/Kr	I/55,74,162,230,269; IV/15,71,92,300;V/193,194
Krommes, Christen Hansen	o.1680	98/Kr	III/285; IV/55; VI-III/38,308
Krommes, Christen Hansen (Holm)	1760	119/Vh	IV/56,208
(Krommes), Christen Pedersen*	1648	158/Mb	I/230; IV/72; V/104
Krommes, Ellen Hansdatter	1722		III/103,108
Krommes, Ellen Pedersdatter	1745		III/69
Krommes, Hans Christensen	1615		I/230; IV/71
Krommes, Hans Hansen	1654	100/Kr	IV/15,55,62,73
Krommes, Hans Hansen (Skrædder)	1701	72/Ko	III/69,103,207,212; VI-III/207
Krommes, Hans Jørgensen	1673	56/Tv	I/230; III/69,89,103,108,129,207
Krommes, Hans Pedersen	1650		I/230; IV/72
Krommes, Hinrich Christensen	1620		I/74,78,230; IV/71
Krommes, Jesper Jørgensen	1676		I/230
Krommes, Jørgen Pedersen	1646		I/230; III/103; IV/72,274,353
Krommes, Jørgen Christensen	o.1675		V/104/151
Krommes, Karen Pedersdatter	1640		I/230; III/291,307,316; IV/72
Krommes, Kirsten Pedersdatter	1747		III/69
Krommes, Maren Christensdatter	o.1690		V/104
Krommes, Maren Hansdatter	1720		III/103
Krommes, Maren Pedersdatter	1652		I/230; IV/55,63,72,73
Krommes, Margret Pedersdatter	1665		I/230; IV/72
Krommes, Niels Christensen	1618		IV/71
Krommes, Peder Christensen	1618	32/Bo;100/Kr	I/55,74,75,78,80; II/225,241,258, 266,291; III/44,80,124,290; IV/15, 28,62,71,72,117, 120,282,352; V/104,193
Krommes, Peder Hansen	1711	51/Tv	III/68,103
Krommes, Peder Jørgensen	1678		I/230; II/22; IV/353
Krommes, Peder Michel Christensen	1792		IV/208,210
Krommes, Peder Michelsen	o.1735		IV/142,342,359
Krommes, Aabel Christensdatter	o.1680		V/104
Kræmer, Andreas Christensen	1832	41/Ntv;98/Kr	II/216,261,306,313; III/186,301; IV/57,58
Kræmer, Andreas Hansen	1804		III/301
Kræmer, Anna Kristine	1892		III/211
Kræmer, Anna Tønnes Hansdatter	1790		III/296,301; V-III/296
Kræmer, Axel	1897		III/211
Kræmer, Carl Victor	1868		IV/181
Kræmer, Carstine Henriette	1860		II/306; III/183,186; IV/58
Kræmer, Cathrine Marie Hansdatter	1786		III/301; IV/57
Kræmer, Christen	1874		IV/181
Kræmer, Christen Hansen	1796	42/Ntv;64,72, 87/Ko	II/306,313; III/162,209,301; IV/58; VI-III/301
Kræmer, Christen Hansen	1865		II/306
Kræmer, Christian Holm	1861		III/180

Navn	Fødeår	Lb.nr. /sted	Bind/side
Kræmer, Christian Mathiasen	1855	72/Ko	III/209,210,211; IV/176
Kræmer, Elna Mathilde	1890		III/211
Kræmer, Hans Christensen	1827	67/Ko	II/313; III/180,301
Kræmer, Hans Jørgensen (List)	1706	92/Ko	I/139; III/21,118,300,337
Kræmer, Hans Mathiesen	1754	16/Ju;72,87/Ko	II/128,313;III/32,208,301; IV/57; VI-III/208,296,301,308
Kræmer, Hulda Louise	1870		IV/181
Kræmer, Jørgen Hinrich	1855		III/180
Kræmer, Kirstine	1872		IV/181
Kræmer, Ludvig Christensen	1837	114/Nh	III/302; IV/181,182,343
Kræmer, Maren Hansdatter	1784		III/32,301
Kræmer, Marie Christensdatter	1830		II/313; III/301,302
Kræmer, Martin Christian	1862		IV/181,182
Kræmer, Mathias Hansen	1731	87/Ko	III/300,337; VI-III/tabel
Kræmer, Mathias Christensen	1828	72/Ko	II/313; III/209,210,301
Kræmer, Mathias Hansen	1794		III/301
Kræmer, Meta	1861	28/To	II/212,217,306; IV/58
Kræmer, Niels Hansen	1736		III/338
Kræmer, Paulette (g. Tholen)	1926	185/Sb	V/284
Kræmer, Peter Hveysel	1877		IV/181
Kræmer, Poul	1800-tal		V/284
Kræmer, Sophie	1860		IV/181,182
Kræmer, Sophie	1863		II/306; IV/21,58
Kræmer, Thorvald Bernhard	1865		IV/181
KræmermMartin Christian	1862		IV/181
Kröger, Adelbert Nicolaus August	1867		V/342
Kröger, Hermann	o.1865		IV/183
Kröger, Jacob Friedrich	o.1830		V/342
Küchenmeister, Johann Martin	o.1750		V/53
Kühnau, Anne Margrethe Sandrine	1903		IV/115,144; V/337
Kühnau, Herdis	1913		IV/144,190,220
Kuntz, Cathrine	1899		III/253
Kuntz, Nis Paulsen	1873	78/Ko	III/253
Kuntz, Nis Schaumann	1902		III/253
Kyed, Michael	1900-tal		V/338
Kylling, Erika (g. Christiansen)	1926	176/Sb	V/232
Kypper, Anders Nielsen	1770		III/201
Kypper, Anna Cathrine Michelsdtr.	1771		IV/347
Kypper, Anna Hansdatter	o.1730		III/170,284,285
Kypper, Anna Hansdatter	1804		IV/245; V/129
Kypper, Anna Kirstine Nielsdatter	1786		IV/43
Kypper, Anna Michelsdatter	1779		IV/125,347
Kypper, Cathrine Marie Hansdatter	1748		IV/336
Kypper, Cathrine Marie Hansdatter	1817		IV/245
Kypper, Hanna Hansdatter	1739		III/171,284
Kypper, Hanne Cathrine Michelsdtr.	1783		IV/347,349
Kypper, Hanne Marie Hansdatter	1814	133/Vr	IV/245,311,324
Kypper, Hans Madsen	o.1695	66,85/Ko	III/148,170,284
Kypper, Hans Michel Hansen	1823		IV/245; V/254
Kypper, Hans Michelsen	o.1710		IV/347
Kypper, Hans Michelsen	1780	124/Vh	IV/245,347
Kypper, Hans Nielsen*	1765		III/201,237
Kypper, Jens Hansen	1826	149/Øb	IV/245; V/41,100
Kypper, Kirsten Nielsdatter (Withs)	1773		III/201,237

Navn	Fødeår	Lb.nr. /sted	Bind/side
Kypper, Maren Hansdatter	1822	124/Vh	IV/245,246
Kypper, Maren Michelsdatter	1775		III/51; IV/347
Kypper, Maren Nielsdatter	1768	71/Ko	III/201,202,219
Kypper, Mette Kirstine Michelsdatter	1777		IV/347
Kypper, Mette Nielsdatter	1764		III/201
Kypper, Michel Hansen	1746	139/Vr	IV/125,336,347
Kypper, Michel Hansen	1812		IV/245,316,336,349
Kypper, Micholine Marie Michelsdtr.	1840		IV/291,316,349; VI-IV/316
Kypper, Niels Lauridsen	1734	71/Ko	III/171,201,219,276
Kypper, Niels Mortensen	1745		IV/43,136
Kypper, Peder Hansen	1823		IV/245
Kaalund, Elisabeth Cath. Rothmann	1700-tal		IV/98
Lakolk, Ole-Bjørn (Nielsen)	1943	134/Vr	IV/320
Lambertsen, Agnes	1912		III/133
Lambertsen, Anders Christian	1850		III/132,143
Lambertsen, Andreas Christian	1916		III/133
Lambertsen, Anna Christensdatter	1804		V/24
Lambertsen, Anna Corneliusdatter	1822		IV/162; VI-II/253
Lambertsen, Anna Magdalena	1858		III/76,143; V/27
Lambertsen, Carl	1865		III/143
Lambertsen, Carl	o.1920		III/133
Lambertsen, Caroline Maria	1846		III/132,143
Lambertsen, Christen	1737	50/Tv	II/93; III/58
Lambertsen, Christen Jensen	1776		II/141; V/24
Lambertsen, Christiane Maria	1891	57/Tv	III/112,113,144,180; V/206
Lambertsen, Cornele Kirstine	1801		II/171,172,211
Lambertsen, Cornele Kirstine	1826		IV/162
Lambertsen, Cornelius	1848		III/143
Lambertsen, Cornelius Jensen	1785	111/Ki	II/253; III/143; IV/162,187
Lambertsen, Diane Alvine	1863		III/126,143; V/206
Lambertsen, Diane Alvine	1914		III/133
Lambertsen, Edith	1906		III/133
Lambertsen, Elene Mathilde	1855	59/Tv	III/126,143; V/19
Lambertsen, Jacob Johan	1877		III/132
Lambertsen, Jens*	1734	17/To	II/69,93,141; III/195; IV/86,162; VI-III/ tabel
Lambertsen, Jens Cornelius	1820	62/Tv	III/76,105,126,132,143,180; IV/162
Lambertsen, Jens Jensen	1775	17/To	II/141,142; III/350
Lambertsen, Jensine Kirstine	1879		III/138; IV/46
Lambertsen, Julius Christian	1859		III/143
Lambertsen, Jørgen	1733		II/93,94
Lambertsen, Jørgen Michel	1806		II/171,172
Lambertsen, Karl (Carl)	1865	56/Tv	III/105; IV/35
Lambertsen, Line	o.1920		III/133
Lambertsen, Martin	1853	57,62/Tv;67/Ko	II/333; III/84,112,143,144,180; V/140
Lambertsen, Mette	1801		II/171
Lambertsen, Mette Corneliusdatter	1821		II/253; IV/162; V/200
Lambertsen, Michel	1735		II/93,94
Lambertsen, Nathalie Marine	1861		III/143
Lambertsen, Niels Jensen	1767	21/To	II/171
Landbo, Anders Michelsen	1777		V/305
Landbo, Anne Cathrine	1806	188/Hb	V/305
Landbo, Jesper Tagholm*	1769		III/189; V/305

Navn	Fødeår	Lb.nr. /sted	Bind/side
Landbo, Laust	1812		V/305,306
Lange, Børge Krebs	<i>o.1920</i>		V/284
Lange, Dorothea (Ambders)	<i>o.1680</i>	109/Ki	IV/93,145
Lange, Mathias	<i>o.1650</i>		IV/93
(Langediil), Ida	1946		IV/243
Langermann, Inger Jytte	1900-tal	7/Ju	II/73
Langkjær, Hans Hansen	<i>o.1645</i>	42/Ntv	II/280,311; III/57; VI-II/311
Langkjær, Niels Hansen	<i>o.1645</i>	50/Tv	II/280; III/18,57; VI-III/57
Langkjær, Niels Hansen	<i>o.1710</i>		IV/141
Langmack, Ernst Hinrich	1898	158/Mb	V/107
Langmack, Grethe Wilhelm. Pauline	1924		V/107
Larsdatter, Botella	1799		II/201; III/219
Larsdatter, Karen	1704		V/23; VI-IV/353
Larsdatter, Kirsten (Hanskone?)	<i>o.1610</i>	(51?),58/Tv	III/(66?),116
Larsdatter, Kirsten	<i>o.1700</i>		IV/353
Larsdatter, Mette	<i>o.1700</i>		IV/353
Larsen, Elmer	1900-tal	193/Hb	V/338
Larsen, Henning	1944		III/106
Larsen, Knud	1900-tal		II/309
Larsen, Martine Kirsten	1949	186/Sb	V/290
Larsen, Mary Elisabeth	1930		II/323
Larsen, Michel	<i>o.1645</i>	135/Vr	IV/322,353; V/177
Larsen, Niels P.	<i>o.1910</i>		IV/220
Larsen, Valter	1948	150/Øb	V/50
Larskone, Maren	<i>o.1680</i>		IV/353
Larskone, Maren	<i>o.1700</i>		III/236
Lassen, Andrea Laurine Marie	1872		III/71; V/189
Lassen, Andrea Marie	1837		II/216
Lassen, Andreas	1844	100/Kr	III/288; IV/67,77,78; V/68
Lassen, Andreas Johannesen	1807		II/283
Lassen, Anker Sigvald	1944		V/20
Lassen, Anna Botilla Madsdatter	1832		III/260
Lassen, Anna Kirstine	1806		IV/149; V/48,83,118
Lassen, Anna Pedersdatter	<i>o.1735</i>		II/282
Lassen, Anne Cathrine Hansdatter	1797		III/190
Lassen, Anne Margrethe	1833		III/339; V/188,235; VI-III/339
Lassen, Anne Margrethe Pedersdtr.	1776		V/40,234
Lassen, Anne Marie	1842		V/235
Lassen, Anne Marie Pedersdatter	1784		V/40
Lassen, Bertha Marine (g. Bech)	1887		IV/67; V/69,70,71,214
Lassen, Betin Marius	1847	153/Du	IV/46,188,189,278; V/68,69
Lassen, Betin Marius	1920	146/Øb	IV/188; V/20,57,184
Lassen, Betty Christine	1909	128/Øh	IV/278,279
Lassen, Bodil Marie	1872		IV/187
Lassen, Bodil Marie Helene	1883		IV/46; V/69,70,71; VI-IV/47
Lassen, Bodser Pedersen	<i>o.1735</i>	59/Tv	II/282; III/125
Lassen, Christen Jespersen	1742		V/161
Lassen, Christian	1880	165/Mb;177/Sb	IV/190; V/147,226,236
Lassen, Christine Andrea	1921		IV/188,189; V/20
Lassen, Elene Marie	1827		II/216
Lassen, Ellen	1928		III/197
Lassen, Flemming	1952		V/20
Lassen, Frederik Wilhelm	1867		IV/59,187,188
Lassen, Hanna Maria Pedersdatter	1818		II/292,298

Navn	Fødeår	Lb.nr. /sted	Bind/side
Lassen, Hanne Pedersdatter	1786		V/40
Lassen, Hans	1685	5/Ju	I/237; II/52,54
Lassen, Hans Antoni	1840	28/To;50/Tv	II/216; III/61; VI-III/61
Lassen, Hans Mærsk	1878	128/Øh	IV/278; V/69,70,71,206
Lassen, Hans Peder Bodersen	1780		III/125
Lassen, Hans Rasmussen*	1765	69/Ko	III/189,190,226,237
Lassen, Hans Tagholm	1801		III/190
Lassen, Hartwig Conrad	1883		III/61
Lassen, Hulda Kirstine	1877		V/36,206
Lassen, Huwald	1911		IV/188,189,224
Lassen, Jenny	1919		IV/188,189; V/20
Lassen, Jens	o.1560	24/To	II/134,191
Lassen, Jens Andreas Pedersen	1800	177/Sb	V/235
Lassen, Jens Andreasen	1850	93/Ko	III/346,347; V/68,273
Lassen, Jesper	o.1590	47/Tv	III/16,35,37,44
Lassen, Jesper Pedersen	1705	167/Mb	I/105; IV/359; IV/118; V/161
Lassen, Jesper Pedersen	1781		V/40
Lassen, Jette	1900-tal	110/Ki	IV/158
Lassen, Johannes Pedersen	1762	37/Ntv	II/283; V/17
Lassen, Johannes Pedersen	1821		II/283; III/70
Lassen, Johannes Peder	1826		V/188
Lassen, Julie Kirstine	1881		III/76; V/27
Lassen, Julius Carl	1870		V/189
Lassen, Jørgeline Cecilie Cathrine	1875		IV/188
Lassen, Jørgen Cornelius	1807	147/Øb	V/26
Lassen, Jørgen Pedersen	1774		V/40
Lassen, Jørgen Svend Johannsen	1799	28/To	II/216,283; III/61,260
Lassen, Karen Marie	1925		III/197
Lassen, Karen Hansdatter	1803		III/84,190
Lassen, Kirstine	1821		II/216
Lassen, Lauritz (Lars)	o.1560	171/Sb	I/59,262; IV/40,92; V/176,192,193
Lassen, Las	o.1520	4/Ju	II/16,43,117
Lassen, Lovisa Maria Elette Carol.	1887		III/76; V/27
Lassen, Ludvig Cornelius	1834		III/76; V/26,27; VI-V/27
Lassen, Ludvigne Jørgine Corneli	1882		III/76; V/27
Lassen, Mads	1770	80/Ko	III/219,260
Lassen, Mads Madsen	1827		III/260
Lassen, Maren Pedersdatter	1811		II/298
Lassen, Maren Rasmusdatter	1761		III/237
Lassen, Margaretha Pedersdatter	1821		II/298,326
Lassen, Margretha	1775		II/283
Lassen, Marie	1888	175/Sb	V/163,227
Lassen, Marie Kirstine Madsdatter	1824		III/260
Lassen, Marius Peter	1855	52/Tv	III/76; V/27
Lassen, Mathias Anhard	1888	70/Ko;175/Sb	III/197; V/226
Lassen, Mathias Mathiesen	1839	115/Nh	IV/187,195; V/68
Lassen, Mathias Peder	1869		IV/187,188,278
Lassen, Mathilde Kirstine	1874		V/27,206
Lassen, Mette Christine	1827		II/216; III/260
Lassen, Mette Jespersdatter	1743		V/161
Lassen, Mette Kirstine	1841		V/188,189,247,287,288
Lassen, Mette Marie	1833		II/216
Lassen, Mette Marie	1834		IV/242; V/235
Lassen, Mette Marie	1836		V/26

Navn	Fødeår	Lb.nr. /sted	Bind/side
Lassen, Mette Marie Madsdatter	1823		III/260
Lassen, Mette Marie Rasmusdatter	1771		III/237,238
Lassen, Mette Rasmusdatter	1763		III/201,237
Lassen, Michel Pedersen	1719	7/Ju	II/69,282
Lassen, Nicolaus Julius	1869	147/Øb	IV/67; V/27,28
Lassen, Nida Johanne	1878	179/Sb	V/244,247,287,288; VI-V/287
Lassen, Niels Hansen	1837	177/Sb	V/235
Lassen, Nis Frede	1947		V/20
Lassen, Nis Jensen	1874	115/Nh;146/Øb	IV/67,188,189,224; V/20,69,70,135,184
Lassen, Olga	1906		V/147,236
Lassen, Paula	1910	177/Sb	IV/190,312; V/147,236,237,238
Lassen, Peder	o.1510	86,87/Ko	III/156,289
Lassen, Peder	o.1600		I/59
Lassen, Peder	1830		V/235
Lassen, Peder Andersen	1777	40/Ntv	II/193,298; IV/50
Lassen, Peder Bodsersen	1774		III/125
Lassen, Peder Cornelius	1835		V/188
Lassen, Peder Cornelius	1838	147/Øb	V/26,27
Lassen, Peder Hansen	o.1695	37/Ntv	II/282; III/125
Lassen, Peder Jespersen	1740	149/Øb	IV/359; V/40,161,349
Lassen, Peder Jespersen	1837	170/Sb	III/71; IV/316; V/188,189,247
Lassen, Peder Johannes	1798	37/Ntv	II/283; IV/112
Lassen, Peder Johannes	1802	170/Sb	II/283; IV/317; V/188,234
Lassen, Peder Jørgensen	o.1670		V/38,109
Lassen, Peder Ludvig	1869		IV/187
Lassen, Peder Marius	1873		V/189
Lassen, Peder Marius	1875		V/69,70,71,206
Lassen, Peder Michel	1749		II/69; III/91; VI-III/tabel
Lassen, Peder Pedersen	o.1720	33/Bo;37/Ntv	II/251,282; VI-II/251
Lassen, Peder Pedersen*	1764		III/283; V/26,67,68,83,235
Lassen, Peder Pedersen	1779		II/283
Lassen, Peder Pedersen	1811	153/Du	IV/78,187; V/55,67,68
Lassen, Peter	1830		III/197; V/226,236
Lassen, Peter Cornelius	1876		V/287
Lassen, Peter Cornelius Petersen	1842	148/Øb	IV/67,78; V/36,68
Lassen, Petrea Kirstine	1869		V/189
Lassen, Rasmus	o.1560	158/Mb	IV/39; V/104,192,194; VI-IV/39
Lassen, Rasmus*	o.1735	76/Ko	III/171,190,236,237,316,350; VI-III/tabel
Lassen, Svend Jørgen	1831		II/216
Lassen, Viktor Henry	1910		V/28
(Lau), Beate	1900-tal	59/Tv	VI-III/127
Lau, Frank	1900-tal	59/Tv	VI-III/127
(Lauesen), Gitte	1900-tal	16/Ju	II/131
Lauesen, Preben	1900-tal	16/Ju	II/131
Lauridsdatter, Anne	o.1710		II/160
Lauridsdatter, Maren	o.1710	45/Ntv	II/160,330
Lauridsen, Anders (Laustsen)	o.1640	3/Ju;55/Tv	II/17,38,100,118; III/89,95
Lauridsen, Karen	1811		V/286
Lauridsen, Karen	o.1910		V/42
Lauridsen, Mathias (Mads)	o.1730		III/171
Lauridsen, Michel	o.1660		III/124
Lauridsen, Niels (Degn)	o.1660	147/Øb	V/22,23,104;

Navn	Fødeår	Lb.nr. /sted	Bind/side
Lauridsen, Thue	1771		IV/316; V/24
Lauridskone, Kiesten	o.1600	23/To	II/134,135,183
Lauritsen, Per Lundgaard	1900-tal	78/Ko	VI-III/254
Lauritzdatter, Karen (Laustdatter)	1706	165/Mb	V/144,177,178
Lauritzdatter, Kirsten (Jesperskone)	1728		IV/328; V/177,178
Lauritzdatter, Maren	o.1650		V/177
Lauritzdatter, Maren (Laustdatter)	1703	165/Mb	V/144,177,178
Lauritzdatter, Maren (Laustdatter)	1726	190/Hb	V/177,298,316
Lauritzdatter, Mette	o.1580		IV/15,41
Lauritzdatter, Mette (Laustdatter)	1701		V/144,145,177,178
Lauritzdatter, Mette Marie	1723		V/177,178
Lauritzen, Anders	o.1720		V/177,178
Lauritzen, Annemarie Hyldahl	1900-tal	7/Ju	II/73
Lauritzen, Christiane	1842		III/310
Lauritzen, Gertrud Maria	1837		III/310
Lauritzen, Hans	o.1570	146/Vr	V/16
Lauritzen, Helga	1935		V/290
Lauritzen, Ingeborg Maria	1835		III/310
Lauritzen, Jørgen Christian	1807	88/Ko	III/310
Lauritzen, Lauritz Michael	1878	102/Ki	IV/35; IV/101
Lauritzen, Lauritz Peter	1832		III/310
Lauritzen, Michel	1717		V/177,178
Laursen, Boye	1925	166/Mb	V/157
Laursen, Hanne Merete	1951	171/Sb	V/203
Lausen, Hansine Christine	1912		V/113
Lausen, Marie Christine	o.1900		V/43,57
Laustdatter, Anna	1721		IV/359
Laustdatter, Christiana	1771		III/260
Laustdatter, Christiane Cathrine	o.1800		V/106,287
Laustdatter, Dorthea	1769		IV/276
Laustdatter, Ellen	o.1720		VI-III/46
Laustdatter, Ellen	1764		II/219
Laustdatter, Ellen Maria	1835		II/230
Laustdatter, Hanna Kirstine	1804		II/230
Laustdatter, Karen	1604		II/100
Laustdatter, Karen	1759		III/185
Laustdatter, Kirsten	o.1710	181/Sb	V/253
Laustdatter, Kirsten	o.1730		III/125
Laustdatter, Kirsten	1745		II/230
Laustdatter, Maren	1738		II/94,100
Laustdatter, Maren	1765		II/100
Laustdatter, Maren	1763		IV/348
Laustdatter, Mette	o.1800		V/341
Laustdatter, Johanne Marie	1818		III/162
Lausten, Anders	1769		II/219
Lausten, Andreas	1856		IV/132
Lausten, Anne Marie	1861	188/Hb	IV/21; V/306,307; VI-IV/21
Lausten, Ansine Caroline	1868		III/60; VI-II/194
Lausten, Antona	1858		II/194
Lausten, August Petersen	1831		IV/132
Lausten, August Peter	1883		IV/132
Lausten, Carsten	1766		II/219
Lausten, Christian Marius	1862		II/194
Lausten, Christiane	1837		II/193,292

Navn	Fødeår	Lb.nr. /sted	Bind/side
Lausten, Ellen Maria	1835		II/193,230
Lausten, Hans Carl	1886		IV/132
Lausten, Jørgen	1700-tal		IV/222
Lausten, Laust	1857		II/194
Lausten, Marius	1866		II/194
Lausten, Michel	<i>o.1720</i>		V/326
Lausten, Peder Engelbret	1833	24/To	II/193,194; VI-II/194
Laustes, Anna	1731		II/100
Laustes, Gertrud	<i>o.1660</i>		II/100
Laustes, Maren	<i>o.1620</i>	11/Ju	II/18,100
Laustes, Maren	1715		II/100; VI-II/100
Lausten, Christen Jensen	1777		IV/217; V/266,317,334
Lausten, Christian	1790		V/162,258
Laustsen, Clemend	<i>o.1730</i>	178/Sb	V/239
Laustsen, Hans Christian	1800		II/230
Laustsen, Laust	<i>o.1660</i>	11/Ju	II/18,100
Laustsen, Laust*	<i>o.1710</i>	11/Ju	II/100; VI-II/100
Laustsen, Laust	<i>o.1740</i>	28/To	II/100,215
Laustsen, Mathias	<i>o.1730</i>		III/300; VI-III/300
Lausten, Niels	1767		II/215; VI-II/215
Laustsen, Sibrandt Johan	1786		V/258
Lauth, Else	1900-tal		III/72
Lavold, Gro	1959	154/Mb	V/80
Lavold, Jarle	1962	154/Mb	V/80
Lavold, Kristi	1966	154/Mb	V/80
Lavold, Oddvar	1934		V/80
Lawetz, Kirsten	1946	106,107/Ki	IV/134,139,184
Layton, Diana	1953		V/251
Lehmann, Johanna	<i>o.1900</i>	134/Vr	IV/319
Lehmann, Karen	<i>o.1900</i>		IV/319
Lerche, Karen Olufsdatter	<i>o.1695</i>		IV/94
Lerk, Hans Wilhelm Julius	1902		V/342
Lerk, Otto	1800-tal		V/342
Lessow, Anke	1957		IV/363
Leve, Holmer	1900-tal		II/174
Levisen, Ruth	1934		III/216
Levsen, Maria Elisabeth	1847		III/251; IV/218,219
Levsen, Peter Christian	<i>o.1820</i>		IV/218
Liliendahl, Helene	1898		IV/126
Lilienskjold de Svanenhjelm, Charlotte Amalie	1763		IV/96
Lilienskjold de Svanenhjelm, Jonas	1726		IV/96
Lindgaard, Andrea Lovise	1857		II/101
Lindgaard, Andreas Nielsen	1796	11/Ju;41/Ntv	II/101,306; III/296
Lindgaard, Bolette Kirstine Maria	1853		II/101
Lindgaard, Henning Andreas	1822		II/101
Lindgaard, Margrethe Andreasdatter	1820		II/101,179
Lindholm, Andreas	1836		IV/126
Lindholm, Hans Petersen	1896	106a/Ki	IV/126
Lindholm, Inge (Schmidt)	1929	106a/Ki	IV/126,127
Lindholm, Lilli (Nielsen)	1927	106a/Ki	IV/126,127
Lindholm, Niels	1924	106a/Ki	IV/126,127
Lindholm, Niels Peder	<i>o.1870</i>		IV/126
Lindinger, Asger Juul	1916	192/Hb	V/329

Navn	Fødeår	Lb.nr. /sted	Bind/side
Lindorff, Reimer	1900-tal	79/Ko	III/256
List, Adolf Conrad Pedersen	1870		V/48
List, Agnes Camilla	1878		IV/67,278,279; V/70,206
List, Anders Michelsen*	1765	95/Th	III/83,135,195,309,319; IV/31,32; V/347
List, Anders Hansen	1785		V/188
List, Anders Pedersen	o.1660	91/Ko	III/116,330
List, Anders Pedersen	o.1710	188/Hb	V/304
List, Andreas Michelsen	1842	95/Th	III/106,111; IV/27,33,35; VI-III/112
List, Andreas Pedersen	1773	188/Hb	V/305
List, Anna Christensdatter	o.1745		IV/289,294
List, Anna Christine Jørgensdatter	1793		IV/146; V/18,230
List, Anna Elisabeth Pedersdatter	1799		IV/295,296
List, Anna Kirstine Michelsdatter	1763		III/135,195,208
List, Anna Kjerstine (Kirstine)	1885		III/221; IV/278
List, Anna Margrethe Michelsdatter	1834		V/77
List, Anna Maria	1873	95/Th	III/106; IV/35,36
List, Anne Jørgensdatter	o.1700		III/21
List, Anne Kirstine Pedersdatter	1869		IV/150
List, Anne Marie Engelbredsatter	1763		IV/289; VI-IV/186
List, Axel Raymond Ebbe	1903		IV/183
List, Bodel Christensdatter	1723		V/187
List, Boeld Hansdatter	o.1630		III/21,116,124,330
List, Bothilde Mathiasdatter	1795		V/125
List, Christen Christensen	o.1680		V/195
List, Christen Christensen	1757	170/Sb	V/187
(List), Christen Engelbretsen*	o.1720		V/187
List, Christen Engelbretsen	1768		IV/289
(List), Christen Hansen	o.1660		I/103
List, Christen Jørgensen	1784	109/Ki	IV/146,147
List, Christen Jørgensen (Dahl)	1727	113/Nh	IV/74,146,173
List, Christen Pedersen	o.1710	130/Øh	IV/289; V/304
List, Christian Elius	1875	94,95/Th	IV/22,35,36
List, Christine Marie	1792		V/188
List, Cornelius Michelsen	1757	99/Kr	IV/64
List, Cornelius Michelsen	1823		V/77
List, Edvin Christian	1883	112/Ki	IV/149,167,183; V/338
List, Ellen Michelsdatter	1828		IV/33,58
List, Engelbret Christensen*	1733	130/Øh	III/111; IV/289,290; V/347,349; VI-IV/186
List, Frederik	1925	103/Ki	IV/108,109
List, Frederikke Kirstine	1872		IV/278,285,286
List, Grethe	1900-tal		III/197
List, Hans Carl Anton	1877		IV/149; V/130
List, Hans Cornelius	1844	109/Ki	III/197; IV/148,167,182,183,376
List, Hans Jørgensen	o.1590	58/Tv	III/88,116
List, Hans Laurids Jensen	1868	70/Ko	III/197; IV/149
List, Hans Mathiesen Jørgensen	1785	144/Vr	IV/146,148,375
List, Hans Pedersen	1775		V/305
List, Henrikke	1872		IV/149,343
List, Inger Marie Nielsdatter	1757		V/240
List, Jens Andersen*	1735	106/Ki	II/77; IV/129; V/347
List, Jens Andersen	1806		IV/33

Navn	Fødeår	Lb.nr. /sted	Bind/side
List, Jesper Degn Pedersen	1863		V/48
List, Jette Andrea	1916		IV/168
List, Joccum Frederik	1838	128,129/Øh	III/221; IV/65,108,277,278,285
List, Jørgen Andersen*	1809	95/Th	IV/33
List, Jørgen Andersen	1872		IV/35, V/106
List, Jørgen Christensen	o.1690		IV/173,193
List, Jørgen Christensen	1753	109/Ki	IV/146,173
List, Jørgen Michel Jørgensen	1796	159/Mb	V/110
List, Jørgen Michelsen*	1749		V/110
List, Jørgen Pedersen	1806	155,160/Mb	III/120; IV/149,210,269,295; V/48,83,84,117,118
List, Jørgen Pedersen (Lassen)	1864		IV/149
List, Jørgen Pedersen (Tønnes)	1864		V/48
List, Jørgen Pedersen (Svarrer)	1665	(46-øTv)	I/103; III/17,21,29,116,337
List, Karen Christensdatter	1754		III/97; IV/74,75,173; VI-IV/75
List, Karen Jørgensdatter	o.1700		III/21,22,170
List, Karen Michelsdatter	1825		IV/33,218
List, Karl Martin	1930	103/Ki	IV/108,109
List, Kirsten Andersdatter	o.1700		III/330
List, Kirsten Engelbrets datter	1772		IV/289
List, Kirsten Jensdatter	1764		IV/129
List, Kirsten Jørgensdatter	o.1685		III/21,29
List, Kirsten Michelsdatter	1763		V/145
List, Kirsten Pedersdatter	1758		II/77
List, Kirstine Engelbrets datter	1776		III/111; IV/289
List, Kirstine Nielsdatter	1843	114/Nh;116/Vh	IV/183,195,277,285; VI-IV/183
List, Kjerstine Maria	1923		IV/168
List, Laurine Hansine	1918		IV/168
List, Lissy	1900-tal		III/197
List, Maren Holm Pedersdatter	1780		V/305
List, Maren Pedersdatter	1724		V/304
List, Maren Pedersdatter	1763		II/77,128
List, Maren Pedersdatter	1776		V/305
List, Margrethe Heinrothdine	1869		IV/149,247
List, Maria Andersdatter	1795		IV/33
List, Maria Andersdatter	1798		III/309; IV/33
List, Maria Jørgensdatter	1836		III/286; IV/269,270
List, Martha Pedersdatter	1774		V/305
List, Martin Andersen*	1812	70/Ko;106/Ki	III/195,310; IV/33,120,130; V/241
List, Martin Antonius Pedersen	1873		V/48
List, Mathias Christensen	1761		IV/173; V/125
List, Metha Caroline Pedersdatter	1868		V/48
List, Mette Engelbrets datter	1760		III/135
List, Mette Maria Jørgensdatter	1842		III/120; IV/210; V/48
List, Mette Maria Nielsdatter	1833	114/Nh	IV/45,183,277
List, Mette Marie	1874	94,95/Th	III/93,319; IV/22,35,36
List, Mette Marie Christensdatter	1786		V/188
List, Mette Michelsdatter	1760		III/195
List, Michel Andersen	1730	61/Tv	II/77; III/135,194,265; IV/32
List, Michel Andersen	1799	95/Th	III/271; IV/33,44,218,295
List, Michel Jensen	1773		IV/129
List, Michel Jensen Nielsen	1789	154/Mb	II/151; V/77,234
List, Michel Nielsen	1721		IV/64,323; V/145
List, Nicoline Frederikke Nielsdatter	1847		IV/277,285,291

Navn	Fødeår	Lb.nr. /sted	Bind/side
List, Niels Andersen	1737		II/77
List, Niels Jørgensen	1788		IV/112
List, Niels Michelsen	1761		V/77
List, Niels Nielsen	1722		V/240
List, Niels Pedersen	o.1690		V/304
List, Niels Pedersen*	1749	(Østerby)	
List, Niels Pedersen	1803	128,129/Øh	IV/183,276,285,295; V/62
List, Niels Pedersen	1874		IV/278
List, Peder Andersen	o.1660	188/Hb	V/304
List, Peder Andersen*	1732	8/Ju	II/77,128;III/271,350;IV/32,129; VI-III/tabel
List, Peder Andersen	1803		III/83; IV/33
List, Peder Corn. Nielsen Jørgensen	1783		V/40
List, Peder Cornelius Pedersen	1778		V/225,305
List, Peter Carl	1883	103/Ki	III/112; IV/108,278
List, Peder Christensen	o.1740	188/Hb	IV/289; V/305; VI-IV/289
List, Peder Jensen*	1752	(Havneby)	
List, Peder Jørgensen	1693		III/21
List, Peder Lassen	1834	109/Ki	IV/149; V/83,84,118
List, Peder Michelsen*	1754	(Kromose)	
List, Peder Pedersen	o.1685	188/Hb	IV/289; V/304,305; VI-IV/289
List, Peder Pedersen	1769	131/Øh	IV/119,295,296
List, Peder Tønnes	1800		IV/295
List, Peder Tønnes	1838	150/Øb;155/Mb	V/48,84
List, Peter Sigfred	1898	114/Nh	IV/184
List, Petrine Berthelina Sophie	1870		IV/188,278
List, Sibrandt Duhn	1867		I/123; IV/149,150,183,184,195
List, Theodor Marius Duhn	1873		IV/150
List, Tøge Engelbretsen	1779		IV/289
List, Viggo Axel Thorwald	1880		IV/149
List, Willy	1900-tal		III/197
Listmand, Jens Jørgensen	1585	8/Ju	II/18,38,75; III/21,116
Lohmann, Alexander	1794	141/Vr	IV/361
Lorentzdatter, Margrethe	1786		V/224
Lorentzen, Boy Peter	1888	63/Tv	III/150,203; IV/21,126
Lorentzen, Daniel Peter	o.1860		III/150; V/111
Lorentzen, Daniel Peter	1913		III/151
Lorentzen, Frieda	1890		IV/18,21
Lorentzen, Frieda	1925		III/150
Lorentzen, Grethe	1950	71/Ko	III/203
Lorentzen, Hanne Caroline Marie	1865		V/336
Lorentzen, Helga	1911		IV/101
Lorentzen, Ida	1918		III/150; VI-IV/22
Lorentzen, Johannes	1881	102/Ki	IV/101
Lorentzen, Jürgen	1914		IV/101
Lorentzen, Laust	1923		II/322; III/151,203
Lorentzen, Lorentz	o.1745		V/212,224
Lorentzen, Mette Pedersdatter	1817		III/76; V/224,281,282
Lorentzen, Mettelina	1915		III/150
Lorentzen, Michel Holm	o.1700	164/Mb	V/122,137,144
Lorentzen, Peder	1780		V/212
Lorentzen, Peder Cornelius	1783	175/Sb	V/24,224,246
Lorentzen, Peter	1912		IV/101
Lorentzen, Petrea Cornelia Cathrine	1855		III/76; V/282; VI-V/282

Navn	Fødeår	Lb.nr. /sted	Bind/side
Lorenzen, Anne Marie	1912		IV/151
Lorenzen, Anton Carl	1865		III/277
Lorenzen, Anton Elias	1881	102,107/Ki	IV/101,138
Lorenzen, Christiane Caroline Marie	1861		III/277
Lorenzen, Christian Magnus	1864		III/277
Lorenzen, Ewald	1887	109/Ki	IV/151
Lorenzen, Hans P.	o.1870		V/242
Lorenzen, Ingeborg	1895		V/242
Lorenzen, Jacob	o.1740		V/310
Lorenzen, Jette Jacobine Cæcilie M.	1870		III/277
Lorenzen, Käthe	1909		IV/339
Lorenzen, Lucie Pauline	o.1890		IV/151
Lorenzen, Nis Christian	1796		III/277
Lorenzen, Nis Christian Clausen	1831	83/Ko	III/277,282
Lorenzen, Peter Lassen	1871		III/277
Lorenzen, Sophus Marius	1867		III/277
Lorenzen, Søren Mortensen	1875		III/277
Ludvigsdatter, Mette Cathrine	1803		III/131
Ludvigsen, Hanne	o.1930		IV/190
Ludvigsen, Margrethe	1900-tal		III/289
Lund, Aksel	1900-tal		III/34
Lund, Anders Petersen	o.1870		V/242
Lund, Andrea Jørgeline	1870		III/167
Lund, Anna Hansdatter Jessen	1790		IV/291; V/341; VI-V/341
Lund, Anne Grethe	1948		V/277
Lund, Botilla Maria	1834		IV/151
Lund, Carl Christian	1951		V/344
Lund, Caroline Bothilde	1867		III/167
Lund, Cathrine	1900-tal	46/Tv	III/34
Lund, Christen Hansen	1865		V/241
Lund, Christen Marius Julius	1864		V/241
Lund, Christian Jacob	o.1915	184/Sb	V/277
Lund, Christine	1844	153/Du	IV/67; V/68,70,335
Lund, Erich Nielsen	o.1730	104/Ki	IV/50,85,111; VI-IV/97
Lund, Erik Hansen	1752	120/Vh;128/Øh	IV/31,216,275; V/349
Lund, Gunder Kirstine (Christine)	1840		V/27,335
Lund, Hans Mærsk	1842		V/335
Lund, Hansine Claudine	1870		V/241
Lund, Helene Margrethe	1878		V/206
Lund, Henrich Nielsen	o.1730		IV/111
Lund, Howard Carlton	1920	194/Hb	V/344
Lund, Jens Mærsk	1850		V/201/335
Lund, Jes Hansen	1785	193/Hb	V/334; VI-V/334
Lund, Jette	1947		V/344
Lund, Jørgen	1945		V/277
Lund, Jørgen Christian Eriksen	1784		IV/216
Lund, Karen Erichsdatter	1758		IV/85,111
Lund, Kirstine Jacobine	1873		III/167
Lund, Kristian	1941		V/277
Lund, Lilian	1927		V/157
Lund, Louise Hansine	1871		V/241
Lund, Mads Feddersen Hansen	1833	178/Sb	V/241
Lund, Mads Jensen	1841	65/Tv	III/167
Lund, Mariane	1872		V/241

Navn	Fødeår	Lb.nr. /sted	Bind/side
Lund, Marie	<i>o.1810</i>		IV/231
Lund, Metanus Anton	1868		V/241
Lund, Mette Nielsdatter	1723		IV/85,111
Lund, Niels Nielsen (Hjuler)	<i>o.1700</i>	101/Ki	IV/85,110,111
Lund, Nis Jensen Petersen	1809	193/Hb	IV/66; V/68,335
Lund, Peder Erichsen	1763		IV/111
Lund, Peter Andersen	1700-tal		V/335
Lund, Petrea Nisdatter	1847		IV/66,67; V/259,335
Lundt, Nis	<i>o.1580</i>	86,87/Ko	III/156,290
Lustrup, U. C.	<i>o.1830</i>		III/251
Lyders, Anna Kirstine Hansdatter	1781		II/230
Lyders, Hans Pedersen*	1755		I/259
Lyders, Peder Hansen	1784		I/266
Lykou, Christian	1914	184/Sb	V/277
Lykou, Jens Christian	1946		V/277
Lüthje, Karin	1932		III/327
Lytsen, Abel Jørgensdatter	1818		III/266
Lytsen, Albert Jørgen (Lytzen)*	1803	46/Tv;73,88/Ko 191/Hb	III/23,32,53,214,266,301,310; V/323 VI-III/214,310
Lytsen, Andrea Botilla	1892		II/125
Lytsen, Anne Cathrine Jensdatter	1798		III/59; IV/240
Lytsen, Birgitte Marie	1897		II/71; III/183,187
Lytsen, Christian Jørgensen	1811		III/266
Lytsen, Elisabeth Jørgensdatter	1827		III/266
Lytsen, Ellen Pedersdatter	1771		III/38
Lytsen, Esther Jensdatter	1891	146/Øb	III/163; V/19
Lytsen, Ingeborg	1916		IV/132
Lytsen, Jens (Lydicksen)	<i>o.1700</i>	12/Ju	I/257; II/106; III/58
Lytsen, Jens Cornelius	1833		IV/366
Lytsen, Jørgen Jørgensen	1822		III/266
Lytsen, Jørgen Pedersen*	1774	81/Ko	II/32,38,179,266,286; VI-III/38
Lytsen, Karen Jensdatter	1738		II/106; III/58,60
Lytsen, Knud Pedersen	1777	67/Ko	III/38,179
Lytsen, Malvine Andrea	1907		III/173
Lytsen, Maria Knudsdatter	1809		III/179
Lytsen, Marine Petrine	1902		III/191
Lytsen, Marius Albertus	1854		III/310; V/323
Lytsen, Martin Jensen	1863		III/163,191
Lytsen, Mathias Jensen	<i>o.1725</i>		II/106
Lytsen, Mette Jørgensdatter	1808		III/266
Lytsen, Mette Maria Jørgensdatter	1806		III/266
Lytsen, Mine Marie Elise	1856		III/310
Lytsen, Peder Jensen	<i>o.1730</i>	47/Tv	II/106; III/38,266; VI-III/ tabel
Lytsen, Peder Jørgensen	1801		III/266
Lytsen, Peder Knudsen	1810		III/179
Lytsen, Peder Lindhard	1860		V/323
Lützen, Jan	1960	143/Vr	IV/373
Lytzen, Mine Marie Elise	1856	49/Tv	III/50,52,53; V/323
Lytzen, Theodor Harald (Lytzen)	1897		II/334; IV/132
Løje, Jesper	1961	159/Mb	V/113
Lønborg, Karen Margrethe	1949		IV/345
Madlarsen, Peder	1600-tal	77/Ko	III/243
Madsdatter, Anna Kirstine	1831		II/325
Madsdatter, Cathrine	1828		II/325

Navn	Fødeår	Lb.nr. /sted	Bind/side
Madsdatter, Karen (<i>Maren</i>)	1737		IV/370; VI/-IV/370
Madsen, Andreas	1860		V/306
Madsen, Anni	1928		V/290
Madsen, Antoni	1825		II/325
Madsen, Birgit Marie Højte	1934	165/Mb	V/149
Madsen, Carl	1867	127/Øh	III/303; IV/271; V/12,306
Madsen, Carl	o.1860		V/183
Madsen, Carsten	o.1700	29/To	II/218
Madsen, Christen Jørgensen	1735	143/Vr	IV/370,381; V/349; VI-IV/370
Madsen, Christian	1869		V/306
Madsen, Hans	o.1580		IV/15,41
Madsen, Hans	1820		II/325
Madsen, Henning	1944	169/Vg	V/185
Madsen, Jens	o.1700	63/Tv	III/22,149
Madsen, Jens	1862		V/306
Madsen, Jens Carl Jørgensen	1927	130/Øh	IV/292; V/290
Madsen, Jesper	o.1670	150/Øb	V/45,46,218
Madsen, Jørgen	o.1680		I/46; IV/369,370; V/73,218
Madsen, Jørgen Christensen	1763		IV/370
Madsen, Jørgen Jørgensen	1777		IV/375
Madsen, Jørgen Jørgensen*	1743	144/Vr	I/123; IV/192,229,370,375,381,382; V/347,349
Madsen, Mads Nielsen	1813	188/Hb	IV/271; V/306
Madsen, Mads Nielsen	1843		V/306
Madsen, Mads Niels	1895		IV/271
Madsen, Martin	1864		V/306
Madsen, Niels	o.1710	56/Tv	III/103
Madsen, Niels (Styrck)	o.1730	27/To	II/210; IV/19; VI-II/210
Madsen, Nis	1792	44/Ntv	II/325; VI-II/325
Madsen, Peder	o.1610	14/Ju	I/78,139,247; II/16,17,118; III/159; VI-II/118;III/224
Madsen, Peder	1796		II/325; IV/187,355
Madsen, Peder Jensen	1859	188/Hb	V/306
Madsen, Peder Nielsen	1845		V/306
Madsen, Peter Tønnes	1903		IV/271
Madsen, Poul	o.1900		IV/292; V/288,290
Madsen, Svend	1823		II/325
Madskone, Maren	o.1650	174/Sb	V/46,218
Madskone, Mette	o.1720		III/259
Mahrt, Carl Petersen	1903	189/Hb	V/314
Mahrt, Claus Petersen	1935		V/314
Mahrt, Elske Onka (g. Hauswaldt)	1940	189/Hb	V/314
Mahrt, Ilka Angela	1944	189/Hb	V/314
Mammesen, Peder	o.1610		I/59,263
Mandø, Knud Hansen	o.1680	120/Vh	IV/63,215
Manø, Christense	1912		II/233,236
Manø, Elise	1904		II/236
Manø, Hans Henrik	1911		II/236,237
Manø, Jenny	1955		II/237; III/268
Manø, Maren	1899		II/98
Manø, Niels Christian	1949		II/237
Manø, Niels Christian jun.	1919	31/Bo	II/233,237
Manø, Niels Christian sen.	1877	31/Bo	II/236,289
Manø, Thomas Svendsen	1843	31/Bo	II/121,129,236,237

Navn	Fødeår	Lb.nr. /sted	Bind/side
Manø, Anders Bodsersen	1802	5/Ju	II/56
Manø, Anna Kerstine	1831		II/56; III/333
Manø, Bodel Cathrine Pedersdatter	1767		II/55
Manø, Bodil Cathrine	1834		II/53,56; III/333
Manø, Bodser Andersen	1828		II/56
Manø, Bodser Pedersen	1764	5/Ju	II/54,55; III/70
Manø(e), Bodser Pedersen	1829	187/Hb	II/95; III/70; V/125,300; VI-II/95, V/300
Manø, Caroline Margr. Pedersdatter	1830		III/98
Manø, Christen Pedersen	1833		III/98
Manø, Ellen Jensdatter	1797		II/319
Manø, Hans Henrik	1837	16/Ju	II/129
Manø, Hans Henrik	1871		II/143,236
Manø, Hans Pedersen	1761	23/To;33/Bo	II/55,185,150,252; III/70,227; VI-III/tabel
Manø, Henrik Hansen	1799	16/Ju;39/Ntv	II/129,185,236,292; VI-II/129
Manø, Hilda Kirstina	1865	16/Ju	II/129,130
Manø, Inger Kirstine Pedersdatter	1823		II/95; III/70
Manø, Iverline Jensine	1847		II/151,221
Manø, Jens Peder Bodser(sen)	1807	10/Ju	II/56,95,319
Manø, Jens Pedersen	1702	30/Bo	II/229
Manø, Jens Pedersen	1764	43/Ntv	II/55,318,319; III/97,324; VI-II/319
Manø, Johanna Kirstine	1806		II/129,185
Manø, Karen Hansdatter	1791		II/179
Manø, Karen Holm Pedersdatter	1831		III/98
Manø, Kirstine Ingeborgline	1845		II/151
Manø, Kirstine Jensdatter	1801	43/Ntv	II/319
Manø, Kirstine Margretha	1845		II/236,237
Manø, Las Pedersen	1766		II/55
Manø, Maren	1899		II/236
Manø, Maren Skov Jensdatter	1791		II/319; III/39,324; VI-III/39
Manø, Margaretha Bodser	1793		II/33,56
Manø, Margrethe	1839		II/56; III/328,333
Manø, Margrethe Hansdatter	1786	23/To	II/129,185
Manø, Margrethe Jensdatter	1792		II/319
Manø, Mette Cathrine Hansdatter	1795		II/63,112
Manø, Mette Marie	1854		II/95,96
Manø, Niels Jensen	1740		II/129
Manø, Niels Pedersen	1832		II/95; III/70; VI-II/95
Manø, Peder	1851		II/129
Manø, Peder Hansen	1792	18/To;51/Tv;154/Mb	II/150,185; III/70; V/78
Manø, Peder Hansen Bodser	1797	10/Ju;51/Tv	II/56,95,129;III/70,167;VI-II/95, 129;III/70
Manø, Peder Jensen	1732	5/Ju	I/114,152,238; II/55,185,229; VI-III/tabel
Manø, Peder Jensen*	1799	55/Tv	II/319; III/97,98,271
Manø, Thade Hans Peder	1823	18/To	II/150,151; V/78
Marcusdatter, Inger Marie	1798		V/322
Marcussen, Carl Sophus	1872		IV/100
Marcussen, Thor	1700-tal		V/322
Margey, Christen Hansen	1669		IV/365
Margey, Christen Christensen	o.1700		V/272
Margey, Hans Christensen	o.1700	142/Vr	IV/365

Navn	Fødeår	Lb.nr. /sted	Bind/side
Margey, Karen Hansdatter	<i>o.1695</i>		V/271
Margey, Karen Pedersdatter	<i>o.1680</i>		V/98,196
Margey, Maren Christensdatter	<i>o.1700</i>	184/Sb	V/272
Margey, Maren Hansdatter	<i>o.1690</i>	166/Mb	V/151,271
Margey, Peder Hansen	<i>o.1660</i>	164/Mb	V/144,271
Marker, Erik Holger	<i>o.1920</i>		V/107
Marker, Hans Ekhardt	1944		V/107
Martensen, Anna Kristine	1896	100/Kr	IV/80
Martensen, Frauke	1931	100/Kr	IV/81
Martino, Giovanni di	<i>o.1900</i>		IV/306
Martinsen, Anna	1947		III/145
Martinsen, Arne Kirstine	1914		II/108,232; VI-II/108
Martinsen, Bodil	1944	89/Ko	III/145,320; IV/313
Martinsen, Cathrine Marie	1879		II/64; III/333
Martinsen, (E)Lise Christense	1924		II/108; V/20
Martinsen, Hans Carl	1918	62/Tv	II/108; III/145
Martinsen, Hans Johan	1840	6/Ju	II/64
Martinsen, Johan Martin	1878		II/64,80; VI-II/64
Martinsen, Johan Martin	1938	8/Ju	II/83
Martinsen, Laust Hansen	1902		II/65
Martinsen, Marie Asmine	1931		V/57
Martinsen, Mette Cathrine	1904		II/65
Martinsen, Niels Christian	1874	6/Ju;151/Du	II/64,65,111; V/43,56, 312
Martinsen, Sibrandt	1883	9,12/Ju;133/Vr	II/64,89,108; III/145; IV/312; VI-II/108
Martinsen, Thomas Jørgen	1912	8/Ju	II/81,83
Mathiasdatter, Merred	1705		III/301,336
Mathiasdatter, Mette	<i>o.1640</i>		II/266
Mathiesdatter, Ane	1788		III/277
Mathiesdatter, Gertrud	1767		V/66
Mathiesdatter, Karen	1639		IV/301
Mathiesdatter, Karen	1720		IV/118; VI-IV/118
Mathiesdatter, Kirsten (Smed)	<i>o.1700</i>		II/274
Mathiesdatter, Kirstine	1755		IV/216,217; V/66
Mathiesdatter, Maren	1757		V/66
Mathiesen, Alice Herm. Leonore	1864		IV/337,338; VI-IV/338
Mathiesen, Anders	<i>o.1610</i>		I/78; V/104
Mathiesen, Andreas	1786	156/Mb	V/93,280; VI-V/93
Mathiesen, Andreas	1818		V/54
Mathiesen, Andreas	1858	109/Ki	IV/121,151; V/55
Mathiesen, Anna	1866	137/Vr	IV/337,338
Mathiesen, Anne Kirstine	1822		IV/180,337; V/139
Mathiesen, Bertha Mathieline	1860		V/55
Mathiesen, Bodil (Tønnesen)	1819		IV/44,360; V/288
Mathiesen, Bodil Marie (Mathiasdtr.)	1816		V/54,68
Mathiesen, Botilde Marie	1852		V/55
Mathiesen, Botilla Andrea	1886		IV/151
Mathiesen, Carl Severin Rudolf	1861		IV/337
Mathiesen, Christen	<i>o.1650</i>		I/101; IV/173
Mathiesen, Clara Helene	1863		IV/337
Mathiesen, Elise Margrethe	1850		IV/337,338; VI-IV/338
Mathiesen, Emilie	1856		IV/337
Mathiesen, Gunnar	1900-tal		II/27
Mathiesen, Hans	<i>o.1570</i>	(46-øTv)	III/16,20

Navn	Fødeår	Lb.nr. /sted	Bind/side
Mathiesen, Hans Carl	1855		V/55
Mathiesen, Hans Cornelius	1820	20/To;137/Vr	II/166; IV/337,343; V/162
Mathiesen, Hans Dahl	1870		II/124
Mathiesen, Hartvig Alfred	1860		IV/337
Mathiesen, Ida Petrea	1858		IV/337,338; V/94; VI-IV/338
Mathiesen, Jens*	1758		V/17,66
Mathiesen, Jens	1862		II/124
Mathiesen, Jesper	o.1705	132/Øh	I/105; IV/301; V/66
Mathiesen, Jesper	1819	104,109/Ki	IV/113,130,147,337
Mathiesen, Johnny	1900-tal	1/Ju	VI-I/27
Mathiesen, Lauritz	o.1560	96/Th	IV/15,41
Mathiesen, Marius	1891		III/233; IV/88,151
Mathiesen, Mathias	1790	151,153/Du;185/Sb	II/25; V/18,54,67,93,281
Mathiesen, Mathias	1831	20/To	II/166
Mathiesen, Mathias	1834		V/93
Mathiesen, Mathias	1854		V/55
Mathiesen, Mathias	1880		IV/121,151
Mathiesen, Mathias Cornelius	1853		IV/337,338
Mathiesen, Meta Hansine	1867		II/124
Mathiesen, Nicolaus Peter	1883		IV/151
Mathiesen, Nicoline	1859		IV/337
Mathiesen, Niels J.	1928	1/Ju	II/27
Mathiesen, Peder Holm	1882		IV/151
Mathiesen, Rasmus Jensen	1832	15/Ju	II/124; VI-II/123,124
Mathiesen, Vivian Schau	1900-tal	1/Ju	VI-I/27
Mathisdatter, Bodil Marie	1816		IV/187
Mathisdatter, Karen	1720		IV/118
Matzen, Birte Maria	1900-tal	79/Ko	III/256
Matzen, Hans Christian	1904	183/Sb	V/269
Matzen, Herdis (g. Groth)	1962	159/Mb	V/113
Matzen, Hilda Johanne Marie	1929	183/Sb	V/269
Matzen, Ulla	1960	68/Ko	III/192
McIlquham, Cissie	1800-tal		IV/196
Melbye, Mads	1956	137/Vr	IV/340
Mensel, Agnes	1934		III/41
Mensel, Bo Laurids	1900-tal		III/41
Mensel, Christian	1900-tal		III/41
Mensel, Hans Andersen	1900-tal		III/41
Mensel, Hans Brodersen	1918	131/Øh	III/40,86; IV/298
Mensel, Kathrine	1900-tal		III/41
Mensel, Kirstine Hansigne	1924		II/300; III/40,41
Mensel, Laust Jessen	1888		III/40,41
Mensel, Marie	1900-tal		III/41
Mensel, Peter Petersen	1929	47/Tv	III/40,41
Mensel, Thomas	1900-tal		II/293; III/41
Mensel, Thora Andrea	1920		III/41,145
Meyer-Goldstein	1800-tal	75/Ko	III/230
Michels, Anne	1634		II/183
Michels(datter), Bodel	o.1700	30/Bo	II/229
Michels, Karen	o.1570	1/Ju	I/247; II/16,22
Michels, Karen	o.1560	22/To	II/134,167,183
Michels, Katrine	o.1500	54/Tv	III/16,88
Michels, Mergret	o.1580		II/224,225,273
Michelsdatter, Agnete Elisabeth	1806		III/71

Navn	Fødeår	Lb.nr. /sted	Bind/side
Michelsdatter, Anna	1690		III/124,125
Michelsdatter, Anna	o.1730		V/53
Michelsdatter, Anna	1748		V/151
Michelsdatter, Anna Maria	1798		II/260
Michelsdatter, Anne	o.1700	10/Ju	II/93,94
Michelsdatter, Anne Cathrine	1776		V/197,199
Michelsdatter, Anne Kirstine	1754		V/326
Michelsdatter, Bodil	1776		II/312
Michelsdatter, Cathrine Marie	1777		V/138
Michelsdatter, Christine	1753	61/Tv	II/150,312; III/136
Michelsdatter, Ellen	1806		V/130
Michelsdatter, Else	1666		II/76
Michelsdatter, Else	1802		II/260
Michelsdatter, Esther Maria (List)	1772		IV/113; V/153,225
Michelsdatter, Karen	o.1610		VI-korr. II/258
Michelsdatter, Karen	o.1680		II/200
Michelsdatter, Karen	o.1680		IV/358
Michelsdatter, Karen	1742		V/137
Michelsdatter, Karen	1748		V/326
Michelsdatter, Karen	1752		V/272
Michelsdatter, Kirsten	o.1675		II/200,229,250
Michelsdatter, Kirsten	o.1680		IV/322,353
Michelsdatter, Kirsten	o.1690		IV/358; V/177
Michelsdatter, Kirsten	o.1690	60/Tv	III/124,130
Michelsdatter, Kirsten	1749	45/Ntv	II/312,331; VI-II/331
Michelsdatter, Kirsten	1763		V/145
Michelsdatter, Kirstine	1779		III/126; V/138,312
Michelsdatter, Maren	o.1695		III/124
Michelsdatter, Maren	o.1695		IV/274,358
Michelsdatter, Maren	o.1730		III/45
Michelsdatter, Margrethe	1763		II/312,313
Michelsdatter, Maria (Maren)	1760		II/24,312; III/82; V/212; VI-III/82
Michelsdatter, Mette	o.1710		III/316
Michelsdatter, Mette	o.1690		IV/358; V/122
Michelsdatter, Mette	1740		IV/314; V/53
Michelsdatter, Mette	o.1680		II/229
Michelsdatter, Mette Marie	1767		V/197,199,200
Michelsen, Anders	o.1535	123/Vh	I/246; IV/170,237
Michelsen, Anders Møller Jensen	1843		III/229
Michelsen, Anne	1815		IV/246
Michelsen, Anne Kirst. Jespersdatter	1827		IV/137,166
Michelsen, Arkadius Gordon Muffet	1872		V/326
Michelsen, Bothilde Jensine	1892		V/326
Michelsen, Cathrine Jespersdatter	1831	112/Ki	IV/166,167
Michelsen, Christen	o.1580		III/17,88
Michelsen, Christen	o.1670	19/To	II/135,160,183; VI-II/160
Michelsen, Christen	o.1600	1/Ju	I/247; II/16,17,22,23
Michelsen, Christen	o.1620	86,87/Ko	III/157,290
Michelsen, Christen Hansen	1763		I/120; IV/186,315,354,382
Michelsen, Christian Marius J.	1855		III/229; IV/98; VI-IV/98
Michelsen, Christiane Jensdatter	1836		III/228
Michelsen, Cornele Marie Jensdatter	1838		III/228; IV/332
Michelsen, Cornelia Olga	1875		V/326

Navn	Fødeår	Lb.nr. /sted	Bind/side
Michelsen, Cornelius Jensen	1839	192/Hb	III/228; V/326,327
Michelsen, Eline Kjestine Jensdatter	1841		III/229
Michelsen, Fedder	o.1620	53/Tv	I/78,100,229; II/225,243,273; III/80,124; IV/72
Michelsen, Fedder	o.1695	59/Tv	I/229; III/124
Michelsen, Georg Christian	1879		IV/223; V/19,206
Michelsen, Hans	o.1530	132/Øh	I/246,262; IV/251,299
Michelsen, Hans	o.1680		I/105
Michelsen, Hans	o.1680	141/Vr;170/Sb	IV/358; V/187
Michelsen, Hans*	o.1690	21/To	II/170,178
Michelsen, Hans Jespersen æ.	1824		IV/166
Michelsen, Hans Jespersen y.	1833	159/Mb	IV/166; V/111,172
Michelsen, Jens	o.1570	13/Ju	II/110
Michelsen, Jens	o.1600		I/71,76; III/156,157; IV/42
Michelsen, Jens (Tømmers)	o.1640		V/187
Michelsen, Jens	1803	75/Ko	III/142,226,228,229; IV/317; V/326
Michelsen, Jens Leonhardt Konrad	1870		V/326
Michelsen, Jensine Kjestine Jensdtr.	1851		III/229; 317
Michelsen, Jesper*	1666	135/Vr	IV/314,322
Michelsen, Jesper	1743		V/137
Michelsen, Jesper*	1791	112/Ki	IV/137,166,203,231;V/265; VI-IV/166
Michelsen, Jesper Hans	1760		IV/186,289; VI-IV/186
Michelsen, Jesper Jespersen	1838	112/Ki	IV/166,167
Michelsen, Johannes Otto Jesper	1841		IV/166
Michelsen, Julius Conrad	1861		V/111
Michelsen, Jørgen	1704		IV/146,153,202,215
Michelsen, Jørgen	1768		IV/354
Michelsen, Jørgen (Skrædder)	1772	176/Sb	V/138,139,229
Michelsen, Jørgen Jespersen	1824		IV/166
Michelsen, Jørgen Møller Jespersen	1835		IV/166
Michelsen, Lars	o.1675	140/Vr	IV/322,353; V/23; VI-IV/353
Michelsen, Lars Holm	1739	19/To	II/160; V/137
Michelsen, Laurids	o.1670		II/160,192,209,304,330
Michelsen, Lauritz	1668	160/Mb;169/Vg	I/236; IV/322,328,353,358; V/122, 137, 144,145,177,179,298,321; VI-IV/353
Michelsen, Lehmann Marius Jensen	1848		III/229; IV/223; V/19
Michelsen, Lemanda Marie	1890		IV/223; V/19
Michelsen, Mads	o.1510		II/16,21,30
Michelsen, Maria Jensdatter	1832		III/202,228
Michelsen, Martin Jensen	1845		III/229
Michelsen, Mathias Jensen	1834		III/228
Michelsen, Michel*	1730	42/Ntv	II/24,150,298,312,331; III/45,82, 350; IV/29; V/212; VI-II/303,312
Michelsen, Michel (Præst)	o.1700	41/Ntv	II/304; III/124; VI-II/303, III/45
Michelsen, Michel Jensen	1766		II/312
Michelsen, Nicoline Jesperine	1853		III/229
Michelsen, Niels	o.1520	(46-øTv)	III/16,19,23,29,88
Michelsen, Niels	o.1560	18/To	II/134,135,147,159
Michelsen, Niels	o.1600		I/78
Michelsen, Niels	o.1680		V/187
Michelsen, Niels	1770		V/312

Navn	Fødeår	Lb.nr. /sted	Bind/side
Michelsen, Oscar Martinus	1883		V/326
Michelsen, Peder	o.1580	90/Ko	III/322
Michelsen, Peder	o.1580	167/Mb	IV/380; V/160
Michelsen, Peder	o.1620	36/Bo	I/101; II/225,273
Michelsen, Peder	o.1620	58/Tv	II/280; III/18,21,57,116,124,330
Michelsen, Peder	o.1650		V/263
Michelsen, Peder	o.1680		IV/353,358,365
Michelsen, Peder	o.1705	35/Bo	II/267
Michelsen, Peder (Præst)*	o.1725	48/Tv	II/304; III/45,75,350 ; VI-III/45,46
Michelsen, Peder Jørgen	1750	22/To	II/178,179,244,260; III/318 ; VI-III/tabel
Michelsen, Peder (Jørgen)	1766		IV/354; V/61; VI-V/334
Michelsen, Per	o.1520	132/Øh	I/246; IV/251,299
Michelsen, Søren	o.1680	14/Ju	I/257; II/119,200
Michelsens, Anders enke (Mette)	o.1700	82/Ko	III/270
Mikkelsen, Anders Kristian	1865	118/Vh;145/Vr	IV/204,380,383
Mikkelsen, Betty	1917	13/Ju	II/114
Mikkelsen, Peter Hansen	1886	13/Ju	II/114
Militzer, Martha	1912		IV/286
Mohr, Margot	1964		V/303
Mohr, Maria Elisabeth Mathiasdatter	1829		IV/276
Mohr, Mathias Christensen	1797	114/Vh;128/Øh	III/52; IV/180,276 ; V/124
Mohr, Mathilde Christine	1847		III/52; IV/180; V/140
Mommsen, Anna	1786		IV/290
Momsen, Broder	1745	121/Vh	IV/222
Mortens, Maren	o.1550		II/16
Mortens, Maren	o.1620		V/115
Mortensdatter, Kirsten	o.1660		V/115
Mortensen, Anders Poul	1800	161/Mb	V/124
Mortensen, Anne Marie Hansdatter	1804	181/Sb	IV/218; V/111,253, 254 ; VI-V/111
Mortensen, Asta	1900-tal		III/122
Mortensen, Bodil	1951		III/122; IV/116
Mortensen, Cathrine Hansdatter	1795		IV/217; V/253; VI-IV/217
Mortensen, Else Hansdatter	1792		V/253
Mortensen, Felix	1900-tal	58/Tv	III/122
Mortensen, Frederik	1806		IV/360; V/18
Mortensen, Frederikke Cathrine	1841	163/Mb	IV/21; V/78,133,134
Mortensen, Hans (Autrup)	1762	181/Sb	IV/245; V/253
Mortensen, Hans Jørgen	1807		V/253,254
Mortensen, Jeb	o.1570	14/Ju	I/67,68; II/16/117
Mortensen, Jørgen Jensen	1797		V/253,254
Mortensen, Maren Hansdatter	1811	181/Sb	V/253,254
Mortensen, Maria	1831		V/124
Mortensen, Mathilde Maria	1834		V/124
Mortensen, Noline Kirstine	1785		IV/222,223,227,229
Mortensen, Peder	o.1560	14/Ju	II/16,117
Mortensen, Sophus	1900-tal	114/Vh	IV/184
Mortensen, Sven	o.1570		I/68; VI/-II/191
Moshage, Johanne Cathrine	1939		V/164,227
Moshage, Karen	1937		V/164,227
Moshage, Thoni Alfrida	1941		V/164
Moshage, Wilhelm Thomas Andreas	1916	167/Mb;175/Sb	V/164,227
Mouritz ...	o.1620	69/Ko	III/188
Mouritzdatter, Bodil	1746		V/54; VI-IV/282

Navn	Fødeår	Lb.nr. /sted	Bind/side
Mouritzdatter, Kirsten	1742		IV/282; V/98
Mouritzen, Hans	o.1645	99/Kr	III/189; IV/15,62,215; VI-III/189
Mouritzen, Peder	o.1650		III/188; IV/62
Mouritzkone, Barbara	o.1530		I/246; V/82,166,253,262
Mouritzkone, Maren	o.1620	69/Ko	III/188
Mulvad: se ved Iversen/ Eriksen			
Munch, Louis	1931	145/Vr	IV/384
Munk, Grete	1900-tal		III/233
Munk, Jette	1900-tal	46/Tv	III/35
Munk, Kaj	1800-tal		III/233
Munk, Karen Elisabeth	1900-tal		III/233
Munk, Svend Aage	1902	75/Ko	III/233
Muus, Elisabeth Rebecca	1744		IV/302
Muus, Jacob N.	o.1710		IV/302
Muusmann, Susanne	1953	134/Vr	IV/320
Müller, Louise Helene Henriette	1858		V/342
Müller, Mona (g. Eggert)	1900-tal	62/Tv	III/145
Münchberg, Martha Marie	1883		IV/189,367; V/267
Münster, Wilhelm	1888	76/Ko	III/241
Mærsk, Abel Kirstine	1833		V/106,153
Mærsk, Anna Kirstine	1831	28/To	II/217,261,306,293; IV/57; V/153
Mærsk, Anne Kirstine Jacobsdatter	1831		III/302; IV/57
Mærsk, Charlotte Amalie	1882		V/154
Mærsk, Cornele Kirstine Pederdatter	1801		IV/324; V/34,35
Mærsk, Detlev Hansen	o.1810		V/335
Mærsk, Elisabeth	1806		V/172
Mærsk, Hanna Christine Maria	1836		II/121,320; IV/355; V/273
Mærsk, Hans Hansen	1804	184/Sb	III/32; IV/355; V/273
Mærsk, Hans Jørgen Peter	1832	46/Tv	III/32; V/273
Mærsk, Helene Margrethe Hansdtr.	1809		V/335
Mærsk, Jacob Jessen Pedersen	1803	166/Mb	II/306; IV/57,303,349; V/34,153
Mærsk, Karen Madsdatter	o.1700		V/33
Mærsk, Kirsten Pedersdatter	1809	148/Øb	V/34,35
Mærsk, Kirstine	1876		V/154,206
Mærsk, Laura Gunilda	1884		V/154
Mærsk, Mads Tobias	1734		V/33,349
Mærsk, Maren	1900-tal		IV/234
Mærsk, Meta	1874	138,139/Vr	IV/344,349; V/154,206; VI-IV/350
Mærsk, Peder Madsen	1771	148/Øb	IV/324; V/33,34,35,286
Mærsk, Peter Hveisel	1886		V/154
Mærsk, Peter Jacob	1837	139/Vr	IV/349; V/153
Mærsk, Svea Petrea	1889		V/154,274
Mærsk, Svend Jacob	1835	166/Mb	IV/350; V/153,154,155
Møller, Arnold Peter	1876		III/233; IV/322; V/35,298
Møller, Adolf Marius	1888	83/Ko	III/112,278
Møller, Agnes Maria Christine	1881		III/112
Møller, Alvilda Christine	1890		II/194
Møller, Amalie Johannesdatter	1826		IV/45,257,361
Møller, Amalie Mathilde	1855		II/333; III/111,112,144,180
Møller, Anders Andersen	o.1740	65/Ko	I/259; III/165,225
Møller, Anders Jensen Pedersen	1799		III/70,317; IV/50
Møller, Anders Jepsen	o.1765	62/Tv	III/97,141
Møller, Anders Jespersen*	1773	75a/Ko	II/216; III/59,226,271
Møller, Anders Jørgensen	1834		III/60

Navn	Fødeår	Lb.nr. /sted	Bind/side
Møller, Anders Peder Christens.	1818		IV/175,263
Møller, Anders Pedersen	o.1710	75a/Ko	I/113; III/69,118,165,207,225, 258, 275, 294,338
Møller, Anders Sørensen	o.1700		V/333
Møller, Andrea Caroline	1862		III/60
Møller, Andrea Jørgeline	1868		V/182
Møller, Andreas Adolf	1860		IV/137
Møller, Andreas Cornelius	1850		IV/176
Møller, Andreas Hansen	1815		V/181
Møller, Andreas Theodor	1901		IV/163
Møller, Anna	1922		V/232
Møller, Anna Andersdatter	1745		III/225
Møller, Anna Cathrine	1820		IV/78; V/68
Møller, Anna Cathrine	1838		V/35
Møller, Anna Cathrine (g. Jensen)	1879	144/Vr	IV/377,378
Møller, Anna Cornelia Hansdatter	1858		IV/162
Møller, Anna Hansdatter	1765		III/317
Møller, Anna Hansdatter	1827		IV/366,376; V/219
Møller, Anna Hanskone	1818		IV/257
Møller, Anna Jespersdatter	1789	35/Bo	I/271; II/267,268
Møller, Anna Katharina	1848		V/130
Møller, Anna Kirstine	1842		V/35,68
Møller, Anna Kirstine	1900		III/273; IV/67
Møller, Anna Maria Hansdatter	1766		III/161
Møller, Anna Maria Hansdatter	1784		III/317
Møller, Anna Maria Jespersdatter	1785		II/267
Møller, Anna Maria Pedersdatter	1792	84/Ko	III/246,282
Møller, Anna Sørensdatter	1721		II/62
Møller, Anne Cathrine Hansdatter	1779		V/152,200,281,
Møller, Anne Cathrine Hansdatter	1820		V/181,266
Møller, Anne Jensdatter	1753		IV/359; V/40
Møller, Anne Kirstine	1890	24/To	II/194,195,328
Møller, Anne Kjerstine	1905	113/Nh	IV/177,178,224
Møller, Anne Liese	1912		V/283
Møller, Anne Margrethe Jensdatter	1766		IV/359,360
Møller, Anne Pedersdatter	1747		IV/262
Møller, Anne Pedersdatter	1759		III/47
Møller, Anne Sørensdatter	o.1700		V/333
Møller, Anton Anders	1899	21/To	II/173; III/273
Møller, Anton Johannes	1840		IV/257
Møller, Antona Pedersen (Anton)	1823	107/Ki	III/267,272; IV/120,137,167
Møller, August Johann Christian	1875	185/Sb	V/283
Møller, Bodil Jespersdatter	1778		II/267
Møller, Bodser Nielsen	1777	163/Mb	IV/336; V/116,133,145
Møller, Botella Jespersdatter	1775		II/252; III/148,238; VI-II/235
Møller, Carl	1860		V/106,182,183
Møller, Carl Adolf	1859	113/Nh	IV/176,177,178,223
Møller, Carl Alfred	1866		IV/240
Møller, Carl Conrad	1882		III/112
Møller, Carl Hinrich (Henrik)	1861	24/To	II/194, IV/137
Møller, Carl Marius	1871	53/Tv	III/60,84,85,320
Møller, Caroline Amalie	1867		III/92,93
Møller, Caroline Hansdatter	1824	119/Vh	III/346; IV/57,112,211; V/181
Møller, Caroline Magdalene	1842	54/Tv	III/92,111,138

Navn	Fødeår	Lb.nr. /sted	Bind/side
Møller, Caroline Petrea	1857		III/210; IV/176
Møller, Caroline Petrea	1907		IV/177; V/203
Møller, Cathrine Dorothea	1773		V/334
Møller, Cathrine Hansdatter	1817		IV/20,21; V/181
Møller, Cathrine Johannesdatter	1824		IV/257
Møller, Cathrine Marie	1784		IV/75,76,261
Møller, Cathrine Marie	1876		IV/343; V/85,131; VI-IV/343
Møller, Cathrine Marie	1908		III/85
Møller, Charles Gordon	1888		IV/377
Møller, Chresten Chrestensen	1886		II/313,327,333; III/112
Møller, Chresten Christian	1893		V/119
Møller, Chresten Michelsen	1847	131/Øh;142/Vr; 160/Mb	IV/157,176,297,367,377; V/119,120;VI-IV/378
Møller, Christen Christensen	<i>o.1600</i>	128/Øh	IV/251,273
Møller, Christen Christensen	<i>o.1700</i>	105/Ki	IV/118,145
Møller, Christen Christensen	1744		IV/118
Møller, Christen Christensen	1808	57/Tv	III/84,111,143
Møller, Christen Jepsen	1769	57/Tv	III/97,111,141; IV/263,283,289
Møller, Christen Jespersen	1791		II/267
Møller, Christen Knudsen	1920		II/205
Møller, Christen Peder Christensen	1820	113/Nh	III/210; IV/114,166,175,176, 263,331
Møller, Christen Pedersen	1666		IV/322; V/90
Møller, Christen Pedersen	<i>o.1695</i>	55/Tv;87/Ko	II/200,210,267; III/89,90,96,300; VI-II/267
Møller, Christen Pedersen	<i>o.1710</i>		I/113
Møller, Christen Pedersen	1742	103/Ki	IV/106; VI-III/331,332
Møller, Christen Pedersen	1756	113/Nh;126/Øh	I/117,124; III/97,324; IV/75,174, 175,261; V/66,349
Møller, Christen Rasmussen Lausten	1765	165/Mb	V/145
Møller, Christen Svendsen	1763	40/Ntv;55/Tv	II/298; III/97,98; IV/75,261; VI-IV/75
Møller, Christian	1852	44,45/Ntv;57/Tv	II/308,327,333; III/111,112,278; IV/108
Møller, Christian Christensen	1877		IV/377; V/206
Møller, Christian	1896		IV/177
Møller, Christian Petersen	1898	25/To	II/82,204
Møller, Christiane Cicilie	1846		III/111; IV/27,34
Møller, Cicilie Andrea	1910	95/Th	III/320; IV/22,36
Møller, Cicilie Christine	1822		II/112
Møller, Cicilie Marie (Cecilie)	1921		II/205; V/57
Møller, Clemend Christensen	<i>o.1680</i>	160/Mb	V/115,239,286
Møller, Cornele Christine	1825		II/112
Møller, Cornelius	1853		III/111
Møller, Cornelius Christensen	1822		IV/175
Møller, Cornelius Lausten	1869	8/Ju	II/82,98,221
Møller, Cornelius Lausten	1925	25/To	II/205
Møller, Egon Walther	1900-tal	42/Ntv	II/316,327
Møller, Ella Mathilde	1893		II/333; III/112; IV/108
Møller, Ellen Christensdatter	1731		II/274; III/97
Møller, Ellen Jespersdatter	<i>o.1730</i>		IV/141,192
Møller, Else	1800		II/216; III/61,226; VI-III/61
Møller, Else Andersdatter	1740		III/225
Møller, Emma Constantia	1861		IV/240

Navn	Fødeår	Lb.nr. /sted	Bind/side
Møller, Engelbret Hansen	1837		IV/366
Møller, Erika	1900-tal		II/327
Møller, Esther Hansdatter	1835		IV/366
Møller, Gregers Jespersen	1807		IV/302
Møller, Gudrun	1932		III/268
Møller, Gunhild	1955	21/To	II/109,174
Møller, Gunnar	1953	45/Ntv	II/109,174,334
Møller, Hans	1500-tal		III/17
Møller, Hans Andersen	1780		III/166
Møller, Hans Carl	1868		IV/137
Møller, Hans Carl	1875		IV/377; V/206
Møller, Hans Christian Nielsen	1778	160/Mb	IV/303; V/116
Møller, Hans Clemendsen	o.1700		V/116
Møller, Hans Hansen	1843		IV/366,371
Møller, Hans Jensen	1742		I/113; IV/75; V/46,152,207
Møller, Hans Jespersen	1801	142/Vr	IV/302,366,371 ; V/92; VI-IV/366
Møller, Hans Jespersen æ.	1734	156/Mb	IV/141,302,315; V/92
Møller, Hans Jespersen y.	o.1735		IV/141
Møller, Hans Jørgen	1857		IV/51; V/182
Møller, Hans Jørgensen	1793	169/Vg	III/346; IV/20,51,57,75,77,112; V/46,152,181,182,207,340
Møller, Hans Pedersen	1660	156/Mb	IV/141; V/52,90,92,239
Møller, Hans Pedersen (Sieverts)	1734	89/Ko	III/317
Møller, Hans Pedersen	1795		III/317;IV/217
Møller, Hans Peder Pedersen	1810		I/122; IV/284; V/34,35,299
Møller, Hans Peder Pedersen	1819	111/Ki	IV/162 ; VI-IV/162
Møller, Hans Peter Johannsen	1817		IV/257
Møller, Hans Sørensen	o.1700		V/333
Møller, Hans Sørensen	1736		III/108,161,171; VI-III/161
Møller, Hansine Chrestense	1926		II/90,237
Møller, Hansine Jørgeline	1856		II/216,328; IV/137
Møller, Hartvig	1908	81/Ko	III/268 ; IV/178
Møller, Helge	1900-tal		III/216
Møller, Herluf Cornelius Christian	1900		IV/163
Møller, Hermann	1922		II/173
Møller, Jacob Marius	1864		IV/137
Møller, Jens Christian	1836	50/Tv	III/60 ; VI-III/286
Møller, Jens Christian Jensen	1764		IV/359
Møller, Jens Christian Pedersen	1725	141/Vr	I/113; III/166; IV/359 ; V/349
Møller, Jens Holm Pedersen	1794		III/259
Møller, Jens Jensen	o.1740	163/Mb	V/123,132
Møller, Jens Nielsen	o.1740	51/Tv	III/69
Møller, Jensine Christine	1874	50/Tv	III/60,61,62
Møller, Jep Andersen	o.1725		III/22,74,97,111,141; VI-III/tabel
Møller, Jep Christensen*	1796	126/Øh	III/111; IV/263 ; VI-III/111
Møller, Jesper Andersen	1802		III/226
Møller, Jesper Christensen	1746	35/Bo	II/267,268 ; VI-II/267
Møller, Jesper Hansen*	o.1700	108/Ki	IV/141,192 ; V/91,347
Møller, Jesper Hansen	1776	132/Øh;156/Mb	IV/302 ; V/92 ; VI-IV/303
Møller, Jesper Hansen	1823	97/Th;169/Vg	IV/45,51 ; V/181,182
Møller, Jesper Hansen	1833		IV/366
Møller, Jesper Jørgensen	1807		V/265,340
Møller, Jesper Michelsen	o.1735	75a/Ko	III/190,226,309 ; V/53
Møller, Jesper Svendsen	o.1700		II/275

Navn	Fødeår	Lb.nr. /sted	Bind/side
Møller, Jesper Svendsen	1813	44/Ntv	II/326
Møller, Jesper Sørensen	o.1735	63/Tv	III/108,148,238
Møller, Jette Andrea	1849		IV/167,176,177,182,183
Møller, Jette Andrea	1858		IV/240
Møller, Jette Kirstine	1850		IV/137
Møller, Jette Margrethe (Svendsen)	1881		II/105,107,108,326,327
Møller, Joachim	1900-tal		II/327
Møller, Johann Andreas	o.1830		V/283
Møller, Johanna Pedersdatter	1788		IV/276,303; V/299; VI-IV/304
Møller, Johannes Jørgensen	1792	125/Øh	IV/256,361; V/326,340
Møller, Johannes Otto	1863	81/Ko	III/231,254,267,268; IV/137
Møller, Juliane	1863		IV/77; V/182,183
Møller, Juliane	1800-tal		V/231
Møller, Julius Conrad	1862		V/182
Møller, Jørgeline Margaretha	1905		III/232,273
Møller, Jørgeline Sibrandine	1898	113/Nh	IV/177,178
Møller, Jørgen Andersen	1807	11/Ju;50/Tv;78/Ko	II/101,166,220,289;III/59,226,25; VI-II/123, III/60
Møller, Jørgen Andersen	1867		II/221,288
Møller, Jørgen Andersen	1869		II/90,103; III/60
Møller, Jørgen Hansen	1773	183/Sb;194/Hb	IV/166,256; V/92,181,265,340
Møller, Jørgen Hansen	1814		V/181
Møller, Jørgen Hansen	1866	82/Ko	II/173; III/232,272,273; IV/67,137
Møller, Jørgen Hansen	1919	12/Ju;21/To	II/108,173,174
Møller, Jørgen Andersen (Hansen)	1929		II/90; VI-II/90
Møller, Jørgen Johannsen	1831		IV/257
Møller, Jørgen Thomas	1840	138/Vr	IV/342,343; VI-IV/343
Møller, Jørgiane Lisette	1906	89/Ko	III/85,320; IV/36
Møller, Jørgine Cicilie	1901	9,11/Ju	II/90,102,288
Møller, Karen	1803		IV/97
Møller, Karen Bodsersdatter	1814		V/106,133,218
Møller, Karen Christensdatter	1727	55/Tv	III/97,111,141
Møller, Karen Christensdatter	1799		III/97
Møller, Karen Jensdatter	1759		IV/261,336,359
Møller, Karen Jepsdatter	1767		III/97
Møller, Karen Jespersdatter	1779		II/267
Møller, Karen Pedersdatter	o.1655		V/52
Møller, Kirsten	1900-tal		IV/207
Møller, Kirsten Christensdatter	o.1710		IV/294
Møller, Kirsten Hansdatter	o.1700		V/91
Møller, Kirsten Jespersdatter	1739		IV/141,342,359
Møller, Kirsten Maria Jespersdtr.	1772		III/226,309
Møller, Kirsten Møller Jespersdatter	1771		III/190,226
Møller, Kirstine Andersdatter	1811	75/Ko	III/226,228,229
Møller, Kirstine Elisa Maria	1850		II/47; III/84,111; VI-II/47
Møller, Kirstine Jepsdatter	1830		IV/263
Møller, Kirstine Marie	1898		II/187,288
Møller, Kirstine Marie Jørgensdatter	1800		IV/166; V/265,340; VI-IV/166
Møller, Kirstine Sørensdatter	o.1700		V/333
Møller, Lau	1900-tal		IV/207
Møller, Laust Hansen	1731		V/145
Møller, Laust Hansen	1770		VI-III/161,285
Møller, Laust Hansen Pedersen	1805		IV/240
Møller, Lehmann Marius	1838	54/Tv	III/60,92,111,319

Navn	Fødeår	Lb.nr. /sted	Bind/side
Møller, Lehmann Marius	1908		III/320
Møller, Leif J.	1939	113/Nh	III/268; IV/178
Møller, Lene Christine	1827		II/112; III/53,310; V/323
Møller, Leonhard Marius Dan C.	1882		IV/377
Møller, Lisbeth Sørensdatter	<i>o.1700</i>		V/333
Møller, Ludvig Alfred	1899		IV/163,272; VI-IV/272
Møller, Ludvig Marius	1856	111/Ki	IV/163,240
Møller, Lydia Anita	1904		V/283
Møller, Maren	<i>o.1850</i>		VI-IV/241,V84
Møller, Maren Andersdatter	1801		III/226,271
Møller, Maren Bodsersdatter	1812		V/125,133,145
Møller, Maren Christensdatter	<i>o.1690</i>		IV/322
Møller, Maren Christensdatter	1781		III/324; IV/261; V/92
Møller, Maren Hansdatter	1773		V/46
Møller, Maren Pedersdatter	1717	64/Ko	III/161 ; VI-III/161
Møller, Maren Pedersdatter	1793		III/259
Møller, Maren Sørensdatter	1722		II/62,69,77
Møller, Margretha Christensdtr.	1794		III/97
Møller, Margrethe Jespersdatter	1776		II/220,267
Møller, Maria	1902		III/273; V/173; VI-III/273
Møller, Maria Magdalene Sophie Caroline (Falk)	1861	117/Vh	IV/200
Møller, Marie Margretha	1894		II/82
Møller, Marine	1956		IV/249
Møller, Marine Elise	1873		II/296,299,326; III/92
Møller, Marine Kirstine	1896		II/82
Møller, Marius Vernar	1921		II/327; IV/249
Møller, Martin	1867		V/182
Møller, Martin Elius	1842	29/To	II/81, 221 ; III/60
Møller, Martin Elius	1857		III/111
Møller, Martin Elius	1868	89/Ko	II/231; III/85,92,93,319 ; IV/35
Møller, Martin Hansen	1844		IV/366; V/146
Møller, Martin Nielsen	1899	10/Ju	II/82,98
Møller, Mary Magdalene	1885		IV/377
Møller, Mathias Christian	1905	89/Ko	III/85,320
Møller, Mathias Jespersen	1803		IV/302; V/92; VI-IV/303
Møller, Mathias Pedersen	1748	111/Ki	IV/63,161
Møller, Mathilde Kirstine Jespersdtr.	1817		IV/302; V/116
Møller, Meinert Theodor	1867		IV/149,343
Møller, Merret Andersdatter	1766		III/166,276
Møller, Mette Cathrine Andersdatter	1803		III/226,271
Møller, Mette Christensdatter	1747		IV/118
Møller, Mette Christine Jespersdatter	1781		II/267,269
Møller, Mette Hansdatter	1767		III/317
Møller, Mette Kirstine Nielsdatter	1801		IV/203,239,315
Møller, Mette Marie Pedersdatter	1726		V/180,188,265
Møller, Michel Pedersen	1789		II/313
Møller, Arnold Mærsk McKinney	1913		V/35
Møller, Nicolay Pedersen	<i>o.1720</i>		IV/146; V/99
Møller, Niels Hansen	<i>o.1740</i>	160/Mb	IV/63,336; V/ 116 ; V/349
Møller, Niels Hansen	1766	134/Vr	IV/315 ; V/92
Møller, Niels Jensen	1752		IV/359
Møller, Niels Pedersen	1756	136/Vr	IV/328
Møller, Nis Nissen	1816		III/31

Navn	Fødeår	Lb.nr. /sted	Bind/side
Møller, Oline Hans. Both. Amalie	1844		IV/257; V/326,327
Møller, Oluf Mærsk	1800-tal		IV/264
Møller, Oluf Sørensen	1735		III/108
Møller, Ottilie Constance	1906		III/254,268
Møller, Otto Andreas	1900		IV/177
Møller, Otto Christensen	1854	160/Mb	IV/176,183; V/118,119
Møller, Otto Holger	1891		V/118
Møller, Peder Andersen	o.1680	64/Ko	III/161,225,258; IV/359; V/122
Møller, Peder Andersen Jensen	1765		IV/359
Møller, Peder Andersen Pedersen	1790		V/34,99,299
Møller, Peder Andreas	1830		III/70
Møller, Peder Anton	1857		IV/137
Møller, Peder Anton	1877		IV/367
Møller, Peder Christensen	1634		IV/170; V/52,90
Møller, Peder Christensen	o.1720		III/96; IV/261,328
Møller, Peder Christensen	1771		IV/106
Møller, Peder Hansen	o.1680	178/Sb	V/239
Møller, Peder Hansen*	1696		IV/106,141; V/91
Møller, Peder Hansen	1769		III/70,317; IV/50
Møller, Peder Hansen	1812	100/Kr	IV/75,77,316; V/181,183; VI-IV/77
Møller, Peder Hansen Pedersen	1761	187/Hb	V/34,298,299; VI-V/299
Møller, Peder Hansen Pedersen	1830		V/236
Møller, Peder Jensen	o.1730	54/Tv	III/90
Møller, Peder Jensen	1855		V/182
Møller, Peder Jessen	o.1640	70/Ko	III/194
Møller, Peder Lassen	1851		II/326
Møller, Peder Mærsk	1836		I/123; V/35
Møller, Peder Nicolay*	1767	80/Ko	III/259,281; IV/283; VI-III/259
Møller, Peder Nicolay	1798	13/Ju	II/63,112; III/259,310
Møller, Peder Nielsen	1746		III/218,246,282
Møller, Peder Nielsen	1758	170/Sb	V/181,188; VI-V/188
Møller, Peder Nielsen	1830	123/Vh	IV/240,332
Møller, Peder Nielsen Laustsen	1777		V/199
Møller, Peder Pedersen	1796		IV/137,162,231; V/188; VI-IV/231, V/188
Møller, Peder Pedersen (Boesen)	o.1665		V/22,23
Møller, Peder Svendsen	1759	42/Ntv	II/312,313
Møller, Peder Svendsen	1849	44/Ntv	II/326,327
Møller, Peder Thomas	1837		IV/342
Møller, Peder Thomas	1865		IV/343
Møller, Peter Andersen	1840		V/35
Møller, Peter Anton	1867		IV/240
Møller, Peter Anton	1887		IV/163
Møller, Peter Anton	1909		IV/177,178
Møller, Peter Jensen	1855		IV/51
Møller, Peter Mærsk	1836		V/35
Møller, Petrea Camilla Hansdatter	1859		IV/162
Møller, Petrea Caroline	1853		II/162; IV/137; VI-II/162
Møller, Petrea Marine Christine	1883		II/327
Møller, Petrine Hansine Kirstine	1874		IV/190; V/147,236,237
Møller, Rita Heitmann	1900-tal	89/Ko	II/289; III/320
Møller, Sara Christensdatter	1824		IV/78,175,284
Møller, Sara Jørgeline Christensdatter	1857		IV/176

Navn	Fødeår	Lb.nr. /sted	Bind/side
Møller, Sara Maria	1816		IV/263
Møller, Sibrandt Hansen	1902		IV/177
Møller, Sonja	1938		III/268
Møller, Svend	1959	45/Ntv	II/276,334; VI-II/334
Møller, Svend Christensen*	<i>o.1730</i>		II/313; III/96,97
Møller, Svend Christensen	1800		III/97
Møller, Svend Cilius	1896	9/Ju	II/90,237,288; VI-II/90
Møller, Søren Hansen	<i>o.1680</i>		V/332,333
Møller, Søren Hansen	1737	193/Hb	V/334,349
Møller, Søren Hansen	1767		III/161
Møller, Søren Olufsen	<i>o.1700</i>	57/Tv	III/108,148,161; VI-III/148
Møller, Theodor	1872		IV/343
Møller, Thomas Conrad Marius	1869	138/Vr	IV/343
Møller, Thomas Pedersen	1811	138/Vr	IV/342; V/153
Møller, Thora	1898		II/308,333; III/112
Møller, Ulla	1945		III/268; IV/178
Møller, Ulla (Fischer)	1900-tal	10/Ju	II/98
Møller, Viggo	1912	118/Vh	IV/207
Møller, Waldemar	1886		V/118
Møller, Willads Nissen	1813		III/26; V/130
Møller, Åse Harriet	1900-tal	164/Mb	V/141
Mørk, Severine	1804		V/342
Maarup, Knud	1930		V/149
Maass, Bent	1953	156/Mb	V/96
Nanningsdatter, Anne Cathrine	1783		IV/311
Nanningsdatter, Stinke	1785		IV/311
Nanningsen, Niels Christian (Pouls)	1786		IV/311
Nansen, Abine Marie	1860	176/Sb	V/94,95,230
Nansen, John	<i>o.1830</i>		V/230
Nedergaard, Rudolf	1900-tal	114/Nh	IV/184
Neumann, Arnhild	1956		V/338
Neumann, Caroline Wilh. Henriette	1818		IV/98
Neumann, Peter G.	1700-tal		IV/98
Neve, Albert	1726		IV/94
Neve, Christian	1837		III/190
Neve, Christian Albert (Albrecht)	1728		III/225; IV/94,124,142,180
Neve, Christian Gerhard	1693	102/Ki	IV/94,161; V/60
Neve, Christian Gerhard	1781	53/Tv;80,93/Ko	III/83,246,259,344; IV/43,95
Neve, Christian Gerhard	1809	69/Ko	III/83,84,190
Neve, Christian Thomsen	1880	77/Ko	III/190,196,247
Neve, Christine Benedicte	1730		IV/94,161,202
Neve, Cornele Kirstine	1759		IV/95,179
Neve, Gerhard	<i>o.1660</i>		IV/94
Neve, Gerhard Peter	1723		IV/94
Neve, Hans Lassen	1835	69,70/Ko	III/190,196,247
Neve, Irma Maria Thomsen	1908	77/Ko	III/247,248; IV/157
Neve, Karen Lerche Christiansdatter	1725		IV/94
Neve, Kirsten Marie Rasmusdatter	1777		III/295; IV/43,95
Neve, Maren Christiansdatter	1805		III/83,246,344
Neve, Martin	1839		III/190
Neve, Niels Pedersen Gerhard	1781		IV/238
Neve, Peder Holm	1841		III/190
Neve, Poul Hans	1910		III/247
Neve, Rasmus Lund	1724	96/Th;102/Ki	I/205,272; IV/42,43,94,95; V/349

Navn	Fødeår	Lb.nr. /sted	Bind/side
Neve, Sophie Rold Rasmusdatter	1772		IV/43,95
Nicolaisen, Dora Nicoline	1906		IV/297; V/56
Nicolaisen, Kurt	1920	191/Hb	V/325
Nicolaisen, Mathias	1745		V/54
Nicolaisen, Nicolai Hansen	o.1865	151/Du;167/Mb	V/56,164
Nicolaisen, Peter	o.1900		V/56,164
Nicolaysen, Peder (Nielsen)	1767		IV/113; V/240
Nicolaysen, Peder (Nielsen Møller)	1769	157/Mb	IV/146; V/99,153,225; VI-IV/146
Niels »ad Ebes«	o.1650	93/Ko	III/18,343
Nielsdatter, Abel Maria	1801		III/260; IV/114,130,186,187
Nielsdatter, Anna	o.1650		III/117
Nielsdatter, Anna	1755		IV/329; V/180
Nielsdatter, Anna (Falk)	1768	63/Tv	III/131,162; VI-III/131
Nielsdatter, Anna	1785		IV/118
Nielsdatter, Anna	1787		V/129
Nielsdatter, Anna	1790		II/46
Nielsdatter, Anna	1798		V/234,299,300
Nielsdatter, Anna	1812		II/46
Nielsdatter, Anna Cathrina	1758		V/82
Nielsdatter, Anne	o.1680		IV/359
Nielsdatter, Anne Cathrine	o.1750		IV/311,347
Nielsdatter, Anne Kirstine	1785		IV/162,186,187
Nielsdatter, Anne Kirstine	1827		V/306
Nielsdatter, Barbara	1760		IV/174,365
Nielsdatter, Bodil	o.1685		IV/117; V/160
Nielsdatter, Bodil	1768		IV/50,118
Nielsdatter, Boeld (Christens)	o.1580	21,22/To	II/134,135,147,160,167,168,183
Nielsdatter, Boeld	o.1660	5/Ju	II/18,52,53
Nielsdatter, Boeld	o.1680		II/23
Nielsdatter, Cathrine	1767		V/129
Nielsdatter, Christine	1804		V/234
Nielsdatter, Gertrud	1621		II/50,59
Nielsdatter, Gertrud	o.1640		II/44
Nielsdatter, Ingeborg	o.1675		III/323
Nielsdatter, Ingeborg	1742		II/298
Nielsdatter, Karen	o.1590	5,7/Ju;18/To	I/236; II/50,135,147
Nielsdatter, Karen	o.1630		II/50,52,68
Nielsdatter, Karen	o.1670	167/Mb	IV/118; V/160
Nielsdatter, Karen	1693		II/62
Nielsdatter, Karen	o.1715		III/323
Nielsdatter, Karen	o.1720		IV/228; V/33
Nielsdatter, Karen	1778		V/241
Nielsdatter, Karen	1781		II/46
Nielsdatter, Karen	1784		IV/382; V/212,265
Nielsdatter, Karen	1797		II/151; V/234
Nielsdatter, Karen	1797		IV/181
Nielsdatter, Karen Holm	1796		II/24,283; IV/112; VI-II/283
Nielsdatter, Karen Holm (Tønnes)	1787	53/Tv	III/26,70,83,332,344
Nielsdatter, Kirsten (Jespers)	o.1610	19/To	II/147,159,168
Nielsdatter, Kirsten	1722		V/66
Nielsdatter, Kirsten	1727	148/Øb	V/33
Nielsdatter, Kirsten	1733		II/111
Nielsdatter, Kirsten	1751		III/110,141
Nielsdatter, Kirsten	1767		III/338; IV/118

Navn	Fødeår	Lb.nr. /sted	Bind/side
Nielsdatter, Kirsten	1770		IV/137
Nielsdatter, Kirstine	1801		IV/317; V/317,234
Nielsdatter, Kirstine Marie	1802		II/56
Nielsdatter, Maren	o.1685		V/304
Nielsdatter, Maren	o.1730		IV/353
Nielsdatter, Maren	1755		IV/20
Nielsdatter, Maren	1755		IV/198,203,261
Nielsdatter, Maren	1789		II/128
Nielsdatter, Maren	1790		IV/186
Nielsdatter, Maren	1795		II/24; IV/142; V/110
Nielsdatter, Maren	1819		V/77,234
Nielsdatter, Maren (Hjuler)	o.1710	103/Ki	IV/106,110
Nielsdatter, Maren Holm	o.1740		IV/42; V/316
Nielsdatter, Maria	1794		II/46
Nielsdatter, Merret	o.1690		II/54
Nielsdatter, Mette	o.1670	155/Mb	V/89
Nielsdatter, Mette	o.1730		V/128
Nielsdatter, Mette	1741		V/61
Nielsdatter, Mette	1747		IV/222
Nielsdatter, Mette	1798		II/24,95; III/70
Nielsdatter, Mette (Mette Ebs)	o.1670		III/284,323
Nielsdatter, Mette Cathrine	1849		II/64
Nielsdatter, Mette Kirstine	1778		IV/118,366
Nielsdatter, Mette Marie	1774		IV/118,295
Nielsdatter, Sara	1781		IV/118,147
Nielsen, Adser	1756	127/Øh	IV/174,268
Nielsen, Anders	o.1490	36/Bo	II/224,272; III/156
Nielsen, Anders	o.1610		I/78
Nielsen, Anders	1700-tal	191/Hb	V/322
Nielsen, Anders (Schonagger)	1684	159/Mb	V/109
Nielsen, Anders Korsgaard	1813		II/71; IV/21,304
Nielsen, Andreas Christian	1884		IV/325
Nielsen, Andreas Christian	1910	73,78/Ko	III/215,253,254
Nielsen, Anna Hansine	1860		II/317,320,326
Nielsen, Anna Kirstine	1876		IV/325; V/206
Nielsen, Anne Cathrine	1852		III/202
Nielsen, Anne Christine	1845		IV/99
Nielsen, Anne Kirstine	1828		II/211
Nielsen, Anne Margrethe	1900-tal		III/274
Nielsen, Anne Marie	o.1845		III/251
Nielsen, Anne Marie	1900-tal		II/270
Nielsen, Annette	1900-tal	192/Hb	V/329
Nielsen, Anton	1868	73,78/Ko	I/47; III/215,253; IV/87,121
Nielsen, Axel	1903		V/80
Nielsen, Bendt	o.1490		I/246; II/280,310
Nielsen, Benned	o.1670		IV/288
Nielsen, Bennet	1772	47/Tv	III/38
Nielsen, Bent	1937		III/215
Nielsen, Birte	1940		III/215
Nielsen, Bodser (Nickels, Baltzer)	o.1600		I/59
Nielsen, Boe	o.1600	29/To	III/236
Nielsen, Bunde	1700-tal		IV/303
Nielsen, Carl	1825	9/Ju	II/84,88; IV/115
Nielsen, Carl Christian	1922		II/98

Navn	Fødeår	Lb.nr. /sted	Bind/side
Nielsen, Carl Eduard Magnus	1865	70/Ko;127/Øh	II/88; III/197; IV/271; VI-III/197
Nielsen, Carl jun.	1888	163/Mb	III/197; V/135
Nielsen, Caroline	1863	28/To	II/212,217
Nielsen, Caroline Christine	1890		III/197; IV/167,271
Nielsen, Caroline Nielsine	1869		IV/292; V/106,288,289,290
Nielsen, Cecilie Maria Kristine	1897		V/288
Nielsen, Christen	o.1595	48/Tv	I/78; II/127; III/16,17,44
Nielsen, Christen	o.1650	149/Øb	V/38; VI-V/38
Nielsen, Christen (Møller)	o.1660		IV/301 ; V/115
Nielsen, Christen*	o.1670	4,12/Ju	II/45,106
Nielsen, Christen	o.1670	143,144/Vr	IV/369
Nielsen, Christen	o.1685	48/Tv	III/45
Nielsen, Christen	1745		IV/336
Nielsen, Christen	1772		IV/118
Nielsen, Christen	1785		V/225
Nielsen, Christen (Barbras)	1745		V/254,262
Nielsen, Christen Thomsen	1807	162/Mb	IV/245; V/129
Nielsen, Christian	o.1830		V/300
Nielsen, Christian Marius (Skipper)	1891	10/Ju;26/To	II/71,88,97,98,208
Nielsen, Christiane	1854		II/71,72
Nielsen, Christiane Petrea	1879	135/Vr	IV/325
Nielsen, Cicilie Kirstine Maria	1879		II/103
Nielsen, Clement	o.1490		III/156
Nielsen, Cornелиe Kirstine	1830		II/211
Nielsen, Doris	1935	154/Mb	V/80
Nielsen, Ebbe Regner	1900-tal		III/77
Nielsen, Ella	1904		III/101
Nielsen, Else Jørgeline	1849	183/Sb	II/306; III/202; V/117,266,267
Nielsen, Eluf	1900-tal		II/232
Nielsen, Elva Maria Hvorup	1943		IV/280
Nielsen, Elvig	1900-tal	81/Ko	III/268
Nielsen, Emilie Christine	1882		IV/325
Nielsen, Emilie Maria	1894	127/Øh	III/197; IV/271,272
Nielsen, Enoik	1769		V/181
Nielsen, Esther Maria	1902		III/253; IV/121,122
Nielsen, Gregers	o.1560	46/Tv	III/19,29
Nielsen, Greis	1850	32/Bo	II/246,247
Nielsen, Grethe	1900-tal	133/Vr	IV/313
Nielsen, Gunde	o.1580	10/Ju	II/18,92,99
Nielsen, Hans	o.1560	(46-vTv)	III/16,23,88,206
Nielsen, Hans	o.1590	88/Ko	III/156,157,306
Nielsen, Hans*	1618	7/Ju	I/129; II/18,50,59,62,68
Nielsen, Hans (Kaaalen)	1635	130/Øh	IV/251,288
Nielsen, Hans*	o.1640	(46-vTv)	II/259; III/17,24
Nielsen, Hans	o.1640	99/Kr	IV/15,62,73
Nielsen, Hans	o.1670		V/45
Nielsen, Hans (ad Jeps)*	o.1690	(46-vTv)	II/304; III/24
Nielsen, Hans*	o.1725		I/110; V/178
Nielsen, Hans	o.1700	154/Mb	V/77
Nielsen, Hans	o.1730		II/286
Nielsen, Hans	o.1790		III/219
Nielsen, Hans	1831	14/Ju;43/Ntv	II/121,211;320 IV/181
Nielsen, Hans Carl	1818	153/Du	IV/311,324; V/162
Nielsen, Hans Carl	1871		IV/317,325; VI-IV/317,V/255

Navn	Fødeår	Lb.nr. /sted	Bind/side
Nielsen, Hans Conelius	1823	189/Hb	IV/112; V/18,312; VI-IV/112
Nielsen, Hans Lorentz	1781		V/225
Nielsen, Hans Michel	1783		IV/186,203
Nielsen, Hans Nicolaus	1864		II/121
Nielsen, Hans Nicolaus	1865	13,14/Ju	II/113,121,320
Nielsen, Hans Nielsen Hansen	1816		V/234
Nielsen, Hans Peter	1821	71/Ko	II/306; III/202; V/266; VI-III/202
Nielsen, Henny	1917	149/Øb	V/43
Nielsen, Ida Maria	1887		III/197
Nielsen, Ingeborg	1914		V/221
Nielsen, Inger	1946		V/186
Nielsen, Inger Bruun	1942	91/Ko	III/334,335
Nielsen, Jan Lægdsmand	1946	177/Sb	V/238
Nielsen, Jeb	o.1490		III/156,289,305
Nielsen, Jens	o.1510	35/Bo	II/224,265
Nielsen, Jens	o.1560	35/Bo	II/224,265
Nielsen, Jens	1900-tal		III/268
Nielsen, Jens Christian	1808		V/234
Nielsen, Jens Hansen	1896		II/121
Nielsen, Jesine Christine (Jensine)	1857		V/79,254,267
Nielsen, Jesper	o.1610	90/Ko	III/322
Nielsen, Jesper	o.1700	117/Vh	IV/198
Nielsen, Jesper (Barbras)	1763		V/181,265
Nielsen, Jesper (Langkjær)	1749	111/Ki	IV/141,161
Nielsen, Jesper Conrad	1874		IV/325
Nielsen, Jette Kirstine	1856		VI-III/202
Nielsen, Jette Kirstine (g. Grahn)	1895	56/Tv;109/Ki	III/106; IV/151,325
Nielsen, Jette Søgren	o.1960		IV/340
Nielsen, Julius B.	1900-tal	93/Ko	III/348
Nielsen, Jørgen	o.1660		IV/301
Nielsen, Jørgen	o.1700	147/Øb	I/105; V/23
Nielsen, Jørgen æ.	o.1700	122/Vh	I/110; II/46; IV/228,328,354; V/33,264
Nielsen, Jørgen Christian	1904		III/253
Nielsen, Jørgen Mathiesen	1779	90/Ko;156/Mb	II/46; III/239,318,324; IV/262
Nielsen, Karoline (g. Jessen)	o.1885		II/71
Nielsen, Kirsten Dyhrberg	1900-tal	66/Ko	III/174
Nielsen, Kirstine Jørgeline	1906		III/253
Nielsen, Kirstine Maria	1851		II/246; III/190
Nielsen, Kirstine Maria	1881		II/247; III/347
Nielsen, Kirstine Marie	1852		II/88
Nielsen, Kjeld	o.1730	33/Bo	II/251
Nielsen, Kjeld	1940		III/215
Nielsen, Knud	1889		III/197
Nielsen, Knud Arne	1900-tal	192/Hb	V/329
Nielsen, Lars	1737		IV/353,354
Nielsen, Laurids	o.1700	66/Ko	III/171; VI-III/300
Nielsen, Lillian Anita (Sørensen)	1943	181/Sb	V/256
Nielsen, Line Petrine	1920	26/To	II/98,208; IV/220
Nielsen, Mads	1821	32/Bo	II/246; III/39
Nielsen, Maren	1850		II/71
Nielsen, Margarethe	1906	154/Mb	V/80
Nielsen, Margrethe	1900-tal	79/Ko	III/257

Navn	Fødeår	Lb.nr. /sted	Bind/side
Nielsen, Maria	1858		II/212,217; III/277; IV/181; VI-IV/181
Nielsen, Maria Wilhelmine	1904		IV/234,235; V/63,214
Nielsen, Marie	1820		III/318,324
Nielsen, Marie Christine	1874		V/337
Nielsen, Marie Metteline	1862		II/36,121
Nielsen, Marine Christine	1862		II/88; IV/115; V/246
Nielsen, Marinus Nicolaus	1872	27/To	II/212,217
Nielsen, Martin	1876	32/Bo	II/247
Nielsen, Martin Hansen	1900-tal	135/Vr	IV/326
Nielsen, Mathias	o.1550	(46-øTv)	III/16,20
Nielsen, Mathias	o. 1675		IV/301,381
Nielsen, Mathies	o. 1520	34/Bo	II/224,258
Nielsen, Mathilde	1909		IV/326
Nielsen, Meta Christine	1866		IV/79
Nielsen, Mette	1972		V/158
Nielsen, Michel	o.1520		II/16
Nielsen, Michel	o.1550	91/Ko	III/329
Nielsen, Michel	o.1660	170/Sb	IV/358; V/187; VI-V/187
Nielsen, Michel	1792	113/Nh	IV/64,176
Nielsen, Michel Jesper	1769		V/54,139
Nielsen, Micholine	1860		II/212; IV/181
Nielsen, Morten (Martin)	1790	127/Øh	IV/269
Nielsen, Noline	o.1900		III/197
Nielsen, Niels	o.1580		IV/15
Nielsen, Niels	o.1600	25/To	II/134,135,199
Nielsen, Niels	1850		II/246
Nielsen, Niels	1862		II/212
Nielsen, Niels Hansen	1814		V/234
Nielsen, Niels P.	1800-tal		IV/88,144
Nielsen, Niels Peder (stor Niels)	1907	8/Ju;23/To	II/82,187
Nielsen, Niels Simon	1819	27/To;114/Nh	II/211; III/277 IV/181
Nielsen, Niels Thorsen	1863	11/Ju	II/102,103
Nielsen, Niels y.	o.1700	140/Vr	IV/353; VI-IV/353
Nielsen, Niels æ. (forriges <u>far</u>)	1666		IV/353,354; VI-IV/353
Nielsen, Nis	1852	22/To;39/Ntv	II/180,207,293
Nielsen, Ole-Bjørn (Lakolk)	1943		IV/320
Nielsen, Peder (Per)	o.1490	19,21,22/To	I/53; II/134,155,167; VI-II/155
Nielsen, Peder	o.1520	120/Vh	I/246; IV/170,213
Nielsen, Peder	o.1550	58/Tv	III/115
Nielsen, Peder	o.1565		I/55,230; IV/71,300
Nielsen, Peder	1634	18/To	I/72,180; II/50,59,135,147,148
Nielsen, Peder	o.1650	47/Tv	III/17,37,44
Nielsen, Peder ("Hee")	o.1660		IV/15
Nielsen, Peder	1667		V/170
Nielsen, Peder (Boesen)	o.1680		V/23; VI-IV/353
Nielsen, Peder	o.1690		IV/311; V/170
Nielsen, Peder	1731	13/Ju	II/111,112
Nielsen, Peder	1783		II/128
Nielsen, Peder	1807		V/234
Nielsen, Peder	1827		II/211
Nielsen, Peder	1844		II/64
Nielsen, Peder (Chr. Gerhard <u>Neve</u>)*	o.1750	118/Vh	IV/161,202,238; V/347
Nielsen, Peder Cornelius	1842	135/Vr	III/52,106; IV/324,325

Navn	Fødeår	Lb.nr. /sted	Bind/side
Nielsen, Peder Jesper	1796		V/234
Nielsen, Peter (Peder)	1787	25/To;74/Ko	II/202; III/219
Nielsen, Peter C.	1900-tal	93/Ko	III/348; V/324
Nielsen, Peter Cornelius	1885		IV/325
Nielsen, Peter Jesper	<i>o.1875</i>		V/206
Nielsen, Peter Johansen	<i>o.1905</i>	30/Bo	II/232
Nielsen, Peter Metona	1854	9,10/Ju	II/88,97
Nielsen, Petrea Cecilie	1854		II/88
Nielsen, Sibrandt Michael Linius	1869		II/212
Nielsen, Simon	<i>o.1540</i>	47,48/Tv	III/16,35
Nielsen, Simon	1856		IV/304; V/288
Nielsen, Sophie	<i>o.1910</i>		V/95
Nielsen, Svend	1900-tal	133/Vr	IV/313
Nielsen, Søren (Søffren)	<i>o.1520</i>	36/Bo	II/134,199,224,272
Nielsen, Søren	<i>o.1620</i>	25/To	I/78; II/135,200
Nielsen, Søren (Møller)	1690	6/Ju	II/62
Nielsen, Tage Bruun	1915		III/334
Nielsen, Thomas	<i>o.1570</i>	148/Øb	V/31
Nielsen, Thomas (Styrck)	<i>o.1675</i>	94/Th	IV/19,124,198
Nielsen, Thomasine Jørgeline	1878		II/81
Nielsen, Thomasine Magretha	1878		II/247
Nielsen, Tobias	<i>o.1700</i>		V/33
Nielsen, Tove Risbjerg	1900-tal	52/Tv	III/77
Nielsen, Victor	1900-tal		II/232
Nielses, Anne	<i>o.1640</i>		V/187
Nielses, Anne	<i>o.1670</i>		III/323
Nielses, Karen	<i>o.1660</i>		IV/301
Nielses, Karen	<i>o.1670</i>		III/24
Nielses, Katrine	<i>o.1530</i>	(46-vTv)	III/16,20,23,88
Nielses, Mette	<i>o.1540</i>		III/156,306
Nielskone, Christina	<i>o.1650</i>		IV/228
Nielskone, Ellen	<i>o.1700</i>		V/92
Nielskone, Karen	1688		V/91,92
Nielskone, Kirsten	<i>o.1580</i>	19/To	II/134,159
Nielskone, Kirsten (N.Christensens)	<i>o.1730</i>	137/Vr	IV/335,336
Nielskone, Mette	<i>o.1650</i>		V/160
Nissen, Alwine Bianca Benedeta	<i>o.1840</i>		V/342
Nissen, Anna Kirstine	1831		II/80
Nissen, Benny	1932		IV/207
Nissen, Bente	1954	41/Tv	VI-II/309
Nissen, Carl Martin	1920		III/77
Nissen, Edith	1935	139/Vr	IV/350
Nissen, Genius Theodor	1881	52/Tv	III/77,297
Nissen, Helle	1952		V/269
Nissen, Jette M.	1853		II/326
Nissen, Jørgen	<i>o.1520</i>	93/Ko	III/18,342
Nissen, Kurt	1954	109/Ki	IV/152
Nissen, Lauritz	1913	86/Ko	III/298
Nissen, Leonhard	1900-tal		V/157
Nissen, Peter Laurids (Lauritz)	1849	86/Ko	III/77,297
Nissen, Peter Lorentzen	1821		III/297
Nissen, Peter Marius	1881	86/Ko	II/332; III/297,298
Nisses, Anna	<i>o.1530</i>		IV/40
Nok, Phancha	1900-tal		IV/152

Navn	Fødeår	Lb.nr. /sted	Bind/side
Nordqvist, Bente	1931		IV/139
Norup, Frederikke Marie	1819		IV/98
Norup, Søren R.	1700-tal		IV/98
Oden, Christa Marie	1932		II/72
Oden, Frederik	1904		II/72
Oden, Konrad Hinrich	1879		II/72
Oden, Ruth	1935		II/72
Oden, Tage	1900-tal		II/72
Oden, Thyra	1937		II/72
Oden, Tove Pauline	1934		II/72
Offersen, Niels	1900-tal	13/Ju	II/114
Ohmsen, Jørgen	1900-tal	70/Ko	III/199
Ohrt, Maria Henriette	1864		III/252
Oksen, Christian	1900-tal	9/Ju	II/66,90
Oksen, Dennis	1973	6/Ju	II/66
Olesen, Elisabeth (g. Cederberg)	1900-tal	173/Sb	V/216
Olesen, Jacob Grangaard	1906		V/215
Olesen, Kirsten (g. Høeg)	1900-tal		V/216
Olesen, Nils	1900-tal		V/216
Olesen, Ole	1900-tal		V/216
Olsen, Christine	1878		II/47
Olsen, Dorothea Magdalena	1828		II/101
Olsen, Hans	o.1880		V/85,94,95
Olsen, Martha Marie	1824		IV/231
Olsen, Søren	1900-tal	82/Ko	III/274
Olufsen, Peder	o.1700		I/202; IV/239; VI-III/218
Otte, Dora Nielsine	1911		II/254; III/348
Ottesen, Ellen	1801		IV/113; V/171,225
Ottesen, Anna Botilla	1795		IV/329; V/171,181
Ottesen, Anna Cathrina	1799		V/171; VI-V/171
Ottesen, Anne Christine	1801	178/Sb	V/240,241; VI-V/171
Ottesen, Anna Kirstine Johannesdtr.	1771		V/340
Ottesen, Anne Kirstine	1806		III/119; V/171
Ottesen, Anna Maria Pedersdatter	1827	119/Vh	IV/210,211,277
Ottesen, Bodil Johannesdatter	1761		V/46,128,340; VI-IV/1198
Ottesen, Cathrine Johannesdatter	1773		V/92,265,340
Ottesen, Ellen Johannesdatter	1763		V/340
Ottesen, Hanna Johannesdatter	1765		IV/198,203,268; V/340
Ottesen, Jesper Johannes	1766		V/340
Ottesen, Johanna Kirstine	1804	109/Ki	IV/113,147,295; V/171,172
Ottesen, Johanne Kirstine Pedersdtr.	1831		IV/99,210
Ottesen, Johannes	1735	194/Hb	IV/198,203,268; V/129,339
Ottesen, Johannes	1797		V/171
Ottesen, Kirstine Pedersdatter	1822		IV/210
Ottesen, Otte Johannes	1769	168/Vg;194/Hb	I/253; III/119; IV/210,329,354; V/170,171,181,340,341
Ottesen, Otto	1805		V/171
Ottesen, Otto Pedersen	1829	109/Ki;131/Øh	IV/147,148,210,296
Ottesen, Peder Clausen	1793	119/Vh	IV/148,171,210
Ottesen, Peder Clausen	1861		IV/223,296
Ottesen, Peder Hansen Pedersen	1825		IV/210
Ottosen, Ina	1900-tal		V/232
Ouesen, Hans	o.1580		IV/251,300
Outzen, Andreas Lausten	1832		III/332

Navn	Fødeår	Lb.nr. /sted	Bind/side
Outzen, Anne Cathrine	1837		III/92,332; IV/51
Outzen, Cathrine Maria	1839		III/332
Outzen, Christian Jacob	1817		IV/296
Outzen, Detlef	o.1650		III/159
Outzen, Else Marie	1828		III/332; IV/51
Outzen, Hans	o.1620		III/159
Outzen, Jens (Lauritzen)	1744		I/259; III/270
Outzen, Laust	o.1775		III/332
Outzen, Lorentz	1798	91/Ko;97/Th	III/332; IV/51
Outzen, Mette Hansdatter	o.1650		IV/93
Overbeck, Carl Emil	o.1860		III/137
Paulsen, Bent	1939		III/334
Paulsen, Bertel Nicolai	1872	102/Ki	IV/100
Paulsen, Christiana Magdalena Maria	o.1740		III/270
Paulsen, Christine	1901		IV/168
Paulsen, Helle	1961		III/335
Paulsen, Keld	1964	91/Ko	III/335
Peddes, Mergred	o.1660		I/180; II/148
Peders, Anna (Knudsen)	o.1725		III/23
Peders, Anna (Mousten)	o.1700		III/189
Peders, Arne	o.1575		IV/214
Peders, Anne	o.1625		III/124
Peders, Anne	o.1670	30/Bo	II/229
Peders, Kirsten	o.1675		III/89
Peders, Maren	o.1560		III/88
Peders, Maren	o.1570		II/224,238
Peders, Maren	o.1610	86,87/Ko	III/157,290
Peders, Maren (ad Moustes)	o.1650		III/189
Peders, Margret	o.1640		V/210
Peders, Mergret	1647		II/243
Peders, Mergret	o.1660		III/96
Pedersdatter, Abel	1642		I/230; IV/62,72,215
Pedersdatter, Ane	1644		I/230; IV/72
Pedersdatter, Anna	o.1660		V/22
Pedersdatter, Arna	o.1700		III/89,90
Pedersdatter, Anna (ad Ebs)	o.1700	87/Ko	III/96,300,308,316,330
Pedersdatter, Anna	1722		II/177
Pedersdatter, Anna (Westerby)	1737		II/251,283; III/90
Pedersdatter, Anna	1746		IV/244
Pedersdatter, Anna	o.1750		II/267
Pedersdatter, Anna	1755		II/46
Pedersdatter, Anna	1762		III/172
Pedersdatter, Anna	1764		III/23
Pedersdatter, Anna	1776		IV/64
Pedersdatter, Anna Botilla	1789		III/219,260
Pedersdatter, Anna Cathrina	1766		II/274
Peders(en)datter, Anna Cathrina	1797		IV/223
Pedersdatter, Anna Maria	o.1720		III/38; IV/238
Pedersdatter, Anna Maria	o.1755		IV/210,256; V/171
Pedersdatter, Anne	1820		V/306
Pedersdatter, Anne (Præst)	o.1690	19/To;45/Ntv	II/160,209,303,330
Pedersdatter, Anne Cathrine	1789		V/34,99,299
Pedersdatter, Anne Cathrine	1767		IV/186,314,315,354,382
Pedersdatter, Anne Marie	1747		V/218

Navn	Fødeår	Lb.nr. /sted	Bind/side
Pedersdatter, Bodil	o.1720		II/201
Pedersdatter, Bodil	1758		IV/365
Pedersdatter, Cathrine	1749		V/138
Pedersdatter, Christine	1776		IV/314,315,342
Pedersdatter, Cornele Kirstine	1808		IV/50,193,204
Pedersdatter, Cornele Kirstine	1809		III/213,239
Pedersdatter, Dorthe	1756		V/125,121
Pedersdatter, Ellen	o.1680		III/69,89,103
Pedersdatter, Ellen	o.1700		IV/365
Pedersdatter, Ellen	o.1710		III/90
Pedersdatter, Ellen	1799	83/Ko	III/276,282
Pedersdatter, Ellen (Kaper)	1761		IV/173; V/125
Pedersdatter, Else	1784		II/179
Pedersdatter, Else Kirstine	1793		IV/154,231
Pedersdatter, Giertrud	o.1665		V/59,210
Pedersdatter, Giertrud (Gretenborg)	o.1710	40/Ntv	II/297
Pedersdatter, Inger	o.1670		IV/110,160
Pedersdatter, Karen	o.1695	18/To	I/180; II/148,149,153
Pedersdatter, Karen	o.1660		II/273,274
Pedersdatter, Karen (Jespers)	o.1545	120/Vh	IV/213
Pedersdatter, Karen ("An Pers")	o.1610		IV/214
Pedersdatter, Karen	o.1625		IV/28
Pedersdatter, Karen	1640		I/230; III/291; IV/72
Pedersdatter, Karen	o.1650		IV/358; V/160
Pedersdatter, Karen	o.1670		III/116,117
Pedersdatter, Karen	o.1675		II/38; III/96
Pedersdatter, Karen	o.1700		II/106; III/58; VI-II/106
Pedersdatter, Karen	o.1700		V/170
Pedersdatter, Karen (Gretenborg)	o.1710		II/297
Pedersdatter, Karen (Bundes)	1717		V/258
Pedersdatter, Karen (Mousten)	1732		III/189
Pedersdatter, Karen	1750		III/104
Pedersdatter, Karen	o.1785		IV/112; V/18,312; VI-IV/112
Pedersdatter, Karen	1790		IV/354
Pedersdatter, Karen	1802		IV/324,361,366
Pedersdatter, Kiesten	o.1610		II/17,31,38,118
Pedersdatter, Kiesten	1658		II/273
Pedersdatter, Kirsten	o.1570		III/156
Pedersdatter, Kirsten	1647		II/250,273
Pedersdatter, Kirsten	1670		II/160
Pedersdatter, Kirsten (Præst)	o.1690	41/Ntv	II/280,304; VI-II/304
Pedersdatter, Kirsten (Listmands)	1697		II/76
Pedersdatter, Kirsten (Westerby)	o.1730		III/90
Pedersdatter, Kirsten (Dyrhuus)	1760		V/272
Pedersdatter, Kirsten	1762		IV/314,315; V/188
Pedersdatter, Kirsten	1763	13/Ju	II/112
Pedersdatter, Kirsten (Thomsen)	1767		V/245
Pedersdatter, Kirsten	1768		II/331
Pedersdatter, Kirsten	1768		IV/64
Pedersdatter, Kirsten	1770		V/170,340
Pedersdatter, Kirsten	1771		II/274
Pedersdatter, Kirsten	1780		IV/354
Pedersdatter, Kirsten	1793		III/38,172
Pedersdatter, Kirsten	1764		IV/314,315,382

Navn	Fødeår	Lb.nr. /sted	Bind/side
Pedersdatter, Kirstine Marie	1793		V/152
Pedersdatter, Maren	o.1610		III/88,116
Pedersdatter, Maren	o.1630	167/Mb	IV/380; V/160
Pedersdatter, Maren	1652		I/230; IV/72,73
Pedersdatter, Maren	o.1665		V/22
Pedersdatter, Maren	o.1680		II/111; III/89
Pedersdatter, Maren (Listmands)	o.1700	13/Ju	I/257; II/76,111
Pedersdatter, Maren	o.1715		V/105
Pedersdatter, Maren	1720		III/90,110
Pedersdatter, Maren	1724		IV/50
Pedersdatter, Maren	1742		IV/74,283
Pedersdatter, Maren	1754		IV/365
Pedersdatter, Maren	1760		II/112
Pedersdatter, Maren (Thomsen)	1776		V/152,245
Pedersdatter, Margrethe (<i>Maren</i>)	1759		IV/348; V/280,299; VI-IV/348, V/280,299
Pedersdatter, Margrethe	o.1740	92/Ko	III/338
Pedersdatter, Mergret	o.1600		II/44
Pedersdatter, Mergret	o.1645		II/200,258
Pedersdatter, Mergret	1665		I/230; IV/72
Pedersdatter, Merred (Westerby) (<i>Maren</i>)	1741		III/90,105,136; VI-III/90,136
Pedersdatter, Merred	1754		II/46,87; VI-II/87
Pedersdatter, Merred	1762		III/23
Pedersdatter, Merred	1782		II/332
Pedersdatter, Mette	1595	47/Tv	III/37
Pedersdatter, Mette (Lassen)	o.1710	159/Mb	V/110
Pedersdatter, Mette	1732		V/17
Pedersdatter, Mette	1742		II/267
Pedersdatter, Mette	1749		III/265
Pedersdatter, Mette	1752		V/212,224
Pedersdatter, Mette	1775		V/24,205
Pedersdatter, Mette Cathrine	1774		IV/314,315; V/92
Pedersdatter, Mette Cathrine	1813		V/224,246; VI-V/246
Pedersdatter, Mette Kirstine	1795		IV/246
Pedersdatter, Mette Kirstine	1800		III/70,131; IV/50
Pedersdatter, Mette Kirstine	1815		IV/138
Pedersdatter, Mette Marie	1760		V/322
Pedersdatter, Mette Marie	1776		II/70
Pedersdatter, Mette Marie	1788	14/Ju	II/120
Pedersdatter, Mette Marie (Heitmann)	1770		III/26,46,131
Pedersen, Agnete (Grangaard Olesen)	1915	173/Sb	V/215,216
Pedersen, Anders	o.1560	40/Ntv	II/296
Pedersen, Anders*	o.1680		IV/74
Pedersen, Anders*	1690		I/205; II/148,149
Pedersen, Anders	1748	151/Du	IV/74; V/54 ; VI-IV/282
Pedersen, Anders	1779		IV/314,315
Pedersen, Anders Jensen	1832		III/149
Pedersen, Anders Michel (With)*	1755	91/Ko	III/75,83,331,350 ; VI-III/331
Pedersen, Andreas Tønnes	1823		III/149
Pedersen, Anna	1824		III/318
Pedersen, Anna Kirstine	1813		V/312
Pedersen, Anne Kirstine	1836		IV/167; V/78,111,134,172,225
Pedersen, Anna Margrethe Nielsdatter	1811	178/Sb	II/332; V/234,235,241,287

Navn	Fødeår	Lb.nr. /sted	Bind/side
Pedersen, Antoni	1830		III/149
Pedersen, Bodser	<i>o.1645</i>		I/101, V/22
Pedersen, Bodser*	<i>o.1695</i>	99/Kr	IV/63,161
Pedersen, Boe	<i>o.1670</i>	51/Tv	III/68,206
Pedersen, Camille Brodine	1870	124/Vh	IV/244,246,247
Pedersen, Carl Jendre	1867		IV/149,246
Pedersen, Chresten Jørgen (Christen)	1813	(46-vTv);53/Tv; 73/Ko	III/26,84,92,137,214,231; IV/329
Pedersen, Christa Margretha	1933		V/63
Pedersen, Christen	<i>o.1540</i>	1/Ju	II/16,21,22
Pedersen, Christen	<i>o.1550</i>	21,22/To	I/67,68; II/134,167
Pedersen, Christen	<i>o.1570</i>		I/68
Pedersen, Christen	<i>o.1610</i>		I/67; VI-I/67, II/238
Pedersen, Christen	<i>o.1625</i>	22/To	II/135,160,176
Pedersen, Christen	1798		II/284
Pedersen, Christen	1813		IV/366
Pedersen, Christen Holm	1732		IV/49
Pedersen, Christen Nielsen	1751	48/Tv;74/Ko	III/45,46,218,317; VI-III/tabel
Pedersen, Christian Jonathan	1865		IV/246
Pedersen, Christiane	1886		IV/121
Pedersen, Cornelius	1799		IV/366
Pedersen, Cornelius	1800	104/Kb;168/Vg 175/Sb	IV/113,296,332; V/171, 225,226
Pedersen, Cornelius Jørgen (Hinrichsen)	1812		IV/187; V/200,281
Pedersen, Ebbe	1900-tal	152/Du	V/64,338
Pedersen, Else Margrethe	1844		II/284
Pedersen, Engelbret	1681	88/Ko	III/157,264,307
Pedersen, Engelbrecht	1841		V/200,281
Pedersen, Esther Maria	1823		V/240
Pedersen, Fridhøj Mikael	1933		V/63
Pedersen, Friedrich Anders	1771		V/170
Pedersen, Gregers	<i>o.1540</i>	86,87/Ko	III/156,290
Pedersen, Gregers Jørgen	1787		IV/354
Pedersen, Gregers Nielsen	1778		II/179; V/116
Pedersen, Grethe	1918	136/Vr	IV/333
Pedersen, »Grote« Lars	<i>o.1570</i>	90/Ko	III/322
Pedersen, Hanne Kirstine	1814	115/Nh	IV/182,187
Pedersen, Hans	<i>o.1530</i>		I/246
Pedersen, Hans (evt. samme)	<i>o.1545</i>	5,6,7/Ju	I/54,71; II/18,44,49,147; VI-II/49
Pedersen, Hans (evt. samme)	<i>o.1550</i>	17/To	II/139
Pedersen, Hans æ.	<i>o.1550</i>	141/Vr	IV/357
Pedersen, Hans y.	<i>o.1560</i>	140/Vr	IV/352
Pedersen, Hans	<i>o.1560</i>	132/Øh	IV/251,299
Pedersen, Hans æ.	<i>o.1570</i>		I/68,71,73; III/156,305
Pedersen, Hans y.	<i>o.1580</i>		III/156
Pedersen, Hans	<i>o.1610</i>	60/Tv	III/129
Pedersen, Hans	<i>o.1630</i>	165/Mb	V/144
Pedersen, Hans	<i>o.1635</i>	14/Ju	II/17,110,118
Pedersen, Hans	<i>o.1650</i>	34/Bo	II/225,259
Pedersen, Hans (»Timmermand«)	<i>o.1660</i>	75b/Ko	II/59; III/89,227
Pedersen, Hans (»ad Moustes«)	<i>o.1670</i>	69/Ko	III/189
Pedersen, Hans	<i>o.1675</i>	30,33/Bo	II/200,225,229,250; VI-II/250
Pedersen, Hans*	<i>o.1705</i>	14/Ju	II/111,119

Navn	Fødeår	Lb.nr. /sted	Bind/side
Pedersen, Hans (Kallen)	o.1710		IV/255
Pedersen, Hans*	o.1720	187/Hb	V/178,298,316,347
Pedersen, Hans	1735		III/189
Pedersen, Hans Andreas	1867		IV/246
Pedersen, Hans Cornelius	1769	85/Ko;136/Vr	III/111,285, IV/263,314,315,329; V/24
Pedersen, Hans Engelbret	1837		III/214
Pedersen, Hans Hansen	1785	83/Ko	III/276
Pedersen, Hans Jensen	1764		IV/365
Pedersen, Hans Jensen	1794	117/Vh	IV/51,199; VI-IV/199
Pedersen, Hans Jensen	1811	73/Ko	III/213; IV/329,366
Pedersen, Hans Jørgen (Dyrhuus)	1768	184/Sb	IV/324; V/265,272
Pedersen, Hans Michel (Darum)	1830	124/Vh	IV/246,316,382,383; VI-IV/247
Pedersen, Hans Peder	1781	22/To	II/179
Pedersen, Inger Graae	1900-tal		III/274
Pedersen, Ingerlise	1934		V/63
Pedersen, Ivar	1875		II/236
Pedersen, Jenny Sofie Charlotte	1902		II/90
Pedersen, Jens	o.1530	21,22/To	II/134,167
Pedersen, Jens	o.1610		I/78
Pedersen, Jens*	o.1650	72/Ko	III/206; IV/55
Pedersen, Jens	o.1680		V/263
Pedersen, Jens*	1661	(Vestergård)	
Pedersen, Jens	1684		II/148
Pedersen, Jens (Thomsen)	1745	21/To	II/86,171
Pedersen (Timmermand), Jens	1748	124/Vh;174/Sb	IV/244; V/218; VI-IV/245
Pedersen, Jens	1799	118/Vh	III/213; IV/203,239,315
Pedersen, Jens	1817		III/318
Pedersen, Jep	o.1550	34/Bo	II/224,238,258
Pedersen, Jesper	o.1590	147/Øb	V/22
Pedersen, Jesper	o.1595	96/Th	I/236; IV/15,27,41; VI-IV/27
Pedersen, Jesper	o.1610		IV/198,214
Pedersen (Færgemand), Jesper	o.1650		I/101; V/104
Pedersen, Jesper	o.1690	36/Bo	II/243,274
Pedersen, Jesper	1760	41/Ntv	II/305; III/119; V/33,34
Pedersen, Jesper	1784		IV/354
Pedersen, Jesper	1791		V/99
Pedersen, Jesper Hansen	1815		IV/50
Pedersen, Jesper Møller (Krommes)	1770	141/Vr	IV/137,359,360
Ped(t)ersen, Jette Tobine	1875		IV/246,383; V/206
Pedersen, Johanne Frederikke	1832		V/240
Pedersen, Juliane Caroline (Petersen)	1859		IV/246; V/107,112,214
Pedersen, Jørgen	o.1580	23,33/Bo	I/68; II/224,225,238,241; III/156, 157,290,306;IV/72
Pedersen, Jørgen	1663	146/Øb	V/16,264
Pedersen, Jørgen (Lassen)	o.1700	149/Øb;159/Mb	V/38,109
Pedersen, Jørgen	1778		IV/354
Pedersen, Jørgen	1793		IV/354
Pedersen, Jørgen Bundes*	1768		IV/256,295; V/47,61,234,245,259
Pedersen, Jørgen Cornelius	1813		II/298
Pedersen, Jørgen Svendsen	1819		III/126
Pedersen, Kallenbach	1800-tal		V/215
Pedersen, Karen Margrethe	1949	155/Mb	V/88
Pedersen, Kirsten Grinder	1900-tal		IV/109

Navn	Fødeår	Lb.nr. /sted	Bind/side
Pedersen, Kirsten Rübner	1920		IV/368
Pedersen, Kirstine	1827		V/240
Pedersen, Kirstine (g. Smith)	1875		IV/246; V/246
Pedersen, Kirstine Marie	1850	59/Tv;189/Hb	III/126; V/312
Pedersen, Knud	o.1650	150/Øb	V/45
Pedersen, Knud	1750	7/Ju	II/45,69; VI-III/tabel
Pedersen, Knud (Svarrer)	o.1690	(46-øTv)	III/22,107,307
Pedersen, Laurids/Lars	o.1580	51,58/Tv	III/66,116
Pedersen, Lars	o.1630	91/Ko	III/330
Pedersen, Lars Michel	1802	30/Bo	II/206,211,230; III/166
Pedersen, Laurids	o.1640	24/To	II/135,191
Pedersen, Laust (Lars)	1809	24/To	II/193,230,298
Pedersen, Lone Thormod	1948	136/Vr	IV/334
Pedersen, Maren Tønns	1839		III/214
Pedersen, Margarethe	1816		III/137,318
Pedersen, Margrethe Elisabeth	1815		III/120; IV/182,194,329,366
Pedersen, Marie	1836		IV/187,355
Pedersen, Marie Dorette	1872	179/Sb	IV/246; V/106,246,283; VI-IV/247
Pedersen, Martin	1838		III/149
Pedersen, Mathias	o.1680	92/Ko	III/336
Pedersen, Meta Caroline	1874	53/Tv	II/84,85
Pedersen, Mette Kirstine	1835		III/213; V/162
Pedersen, Michel	o.1570		III/156
Pedersen, Michel	o.1625	8/Ju	I/253; II/75
Pedersen, Michel	o.1640		IV/274,358; V/160,187
Pedersen, Michel*	o.1665	59/Tv	III/21,116,124
Pedersen, Michel	o.1715	140/Vr	IV/228,353,365
Pedersen, Michel	1771	147/Øb;172/Sb	IV/314,315; V/24,205
Pedersen, Michel Jensen	1776	34/Bo	II/179,260; III/59
Pedersen, Michel Jensen	1789	178/Sb	V/171,240
Pedersen, Michel Jørgen	1817	59/Tv	III/126
Pedersen, Micheline Christine	1830		V/240
Pedersen, Morten	o.1545		I/263; II/16,21,22
Pedersen, Nicolay	o.1720		IV/85
Pedersen, Niels	o.1530	24/To	II/134,191
Pedersen, Niels	o.1580	88/Ko	III/156,306
Pedersen, Niels	o.1600		III/88,117
Pedersen, Niels	o.1640	167/Mb	IV/117; V/160
Pedersen, Niels*	o.1645	6/Ju	II/18,59,61
Pedersen, Niels (Tagholm)	1647		I/249; IV/28,73
Pedersen, Niels	o.1670	28/To	II/214
Pedersen, Niels*	1693	17/To	II/140,148
Pedersen, Niels	1751	16/Ju	II/45,128; VI-II/45,46, III/tabel
Pedersen, Niels	1794	20,27/To	II/166,172,206,211; III/250
Pedersen, Niels	1759		II/112
Pedersen, Niels (Holm)	o.1710	3/Ju	I/257; II/39; VI-II/39
Pedersen, Niels (Dahl)	1730	111/Ki	IV/94,160,161,202
Pedersen, Niels Hansen*	1765	154/Mb;177/Sb	II/332; V/40,77,234; VI-II/332
Pedersen, Niels Jørgensen	1757	145/Vr;173/Sb	IV/381; V/33,34,212,349
Pedersen, Niels Mikael	1900	152/Du	V/63
Pedersen, Otto	1819		V/240
Pedersen, Peder	o.1575	21,22/To	II/134,135,168,176
Pedersen, Peder	o.1590	147/Øb	V/22

Navn	Fødeår	Lb.nr. /sted	Bind/side
Pedersen, Peder (I)	o.1590	53,53/Tv	III/16,17,23,80,88,89
Pedersen, Peder (II)	o.1630	54/Tv	II/111; III/17,89,103,129,227
Pedersen, Peder (III)	o.1670	54/Tv	III/17,89,95
Pedersen, Peder*	o.1640	(Tvismark)	
Pedersen, Peder*	o.1680	25/To	II/200,201; VI-II/200
Pedersen, Peder	o.1680	(Vestergård)	IV/238
Pedersen, Peder	o.1685		III/307
Pedersen, Peder (Westerby)*	1692	32/Bo	II/244; VI-II/244
Pedersen, Peder*	o.1715	4/Ju	II/45
Pedersen, Peder	1747	14/Ju	II/120; VI-III/tabel
Pedersen, Peder	1762		IV/365
Pedersen, Peder	1765	27/To	II/112,211,230
Pedersen, Peder	1796	140/Vr	IV/354,355
Pedersen, Peder	1810		II/211
Pedersen, Peder (Møller)	1803		IV/342
Pedersen, Peder Andreas	1797		IV/366
Pedersen, Peder Hansen	1771	136,142/Vr	III/26,84,137,213; IV/119,329, 365,366;VI-IV/329
Pedersen, Peder Hansen	1788	89/Ko	II/179; III/137,318
Pedersen, Peder Hansen	1841		III/214
Pedersen, Peder Jørgen* (Petersen)	1820	90/Ko	I/137; II/113; III/186,318,325,326
Pedersen, Peder Møller	1770	138/Vr	IV/315,342
Pedersen, Peder Nielsen	1799		II/211
Pedersen, Peder Svend	1824		V/117; VI-II/325
Pedersen, Peter Laustsen	1835		III/84
Pedersen, Poul	o.1595	102/Ki	IV/71,92
Pedersen, Poul	o.1745	161/Mb	V/123,124
Pedersen, Poul Ll.	o.1500	(46,53-55)/Tv	III/16,19
Pedersen, Samuel Nicolay	o.1900	100/Kr	IV/79
Pedersen, Sara Kirstine	1822		III/137; IV/366
Pedersen, Severin	o.1550	60/Tv	III/129
Pedersen, Simon	o.1590		III/36
Pedersen, Sophie Kirstine (Eggers)	1850		III/137
Pedersen, Svend	1772		IV/64
Pedersen, Søren (Severin)	o.1510	25/To	II/134,198,199
Pedersen, Theodor Anton Bernhardt Christian Julius	1863		IV/246
Pedersen, Tøge (Tønnes)*	o.1710		IV/136,289,294
Pedersen, Truels	o.1510		III/156
Pedersen, Truels (Bundes)	1641	123/Vh	IV/170,173,228,237
Pedersen, Viggo	1934		V/221
Pedersen, Willads	17..?		III/26
Pedersen, Aage	1931		V/221
Pederskone, Anna Cathrine (Holm)	1751		V/305
Pederskone, Bodel	o.1700		III/37
Pederskone, Karen	o.1680	142/Vr	IV/365
Peetz, Carl	o.1880		V/154
Pelkner, Christine Maria Louise	o.1920		V/136
Permin, Andrea Jørgeline	1854	134/Vr	IV/304,318; V/207,274
Permin, Anna Kirstine Elisa (Elise)	1864		IV/304; V/274,275
Permin, Anna Petrea	1862		IV/304
Permin, Hartorine Caroline	1873		IV/304
Permin, Henrik	o.1790		IV/303; V/299; VI-IV/304
Permin, Jeppe Andreasen	1855		IV/304

Navn	Fødeår	Lb.nr. /sted	Bind/side
Permin, Johannes Edvard	1861		IV/304
Permin, Peder Hansen (Peter)	1826	132/Øh	IV/276,303,304,318; V/299
Persen, Mads	<i>o.1480</i>	1,2/Ju	I/246; II/16,21,29,30
Peters, Emma	<i>o.1890</i>		IV/104
Petersen, Finn Arthur Tudsborg	1900-tal		IV/284
Petersen, Agnes Marie	1920		III/327
Petersen, Agnete	1949		IV/163
Petersen, Albert Jens	1853	68/Ko	III/133,186,325
Petersen, Albert Karsten	1925		III/187
Petersen, Alfred Christian	1895	68/Ko	III/183,186,187
Petersen, Alfred Christian	1906	159/Mb	V/113,302
Petersen, Alfred Holm	1951		V/113
Petersen, Alfrida Olivia	1916		IV/326,373; V/164,227
Petersen, Alvilda Christense	1917		II/194
Petersen, Amanda Kirstine	1869		IV/87
Petersen, Andrea Christine	1935		V/113
Petersen, Andreas	1900-tal	49/Tv	VI-III/54
Petersen, Andreas Christian (Petersen-Røm)	1914		V/39,301,302
Petersen, Andreas Hansen	1900-tal	34/Bo	II/263
Petersen, Andreas Svend	1875	187/Hb	V/300,302
Petersen, Anna	1922		III/327,348; IV/211
Petersen, Anna Andrea	1888		III/133,186,187
Petersen, Anna Eline	1871		V/300
Petersen, Anna Lisa	1919		IV/219
Petersen, Anna Marie Svendine	1894		IV/291
Petersen, Anna Sofie Mikoline	1908		IV/205
Petersen, Anne	1950		V/302
Petersen, Anne Margrethe	1955		IV/220
Petersen, Anne Marie	1831		V/306
Petersen, Anne Marie	1875		II/233,236,289
Petersen, Anne-Marie	1946		V/113
Petersen, Annie Helene	1913		V/302
Petersen, Anton Nielsen	1903	145/Vr	IV/384
Petersen, August Kruse	1900-tal	46/Tv	III/35
Petersen, Birgit	1935	139/Vr	IV/350
Petersen, Birthe	1942		V/28
Petersen, Bjørn	1900-tal		IV/384
Petersen, Bodil Sophie	1874		II/82
Petersen, Carl	1923	4,10/Ju;27,29/To	II/47,98,212,222
Petersen, Carl	1919	176/Sb	IV/163,326,373; V/232
Petersen, Carl Viggo Frej	1900-tal	51/Tv	III/72
Petersen, Carla	1933		III/54
Petersen, Carsten Elius	1876		II/151
Petersen, Carstine Meta Maria	1933		III/187,222
Petersen, Charles Arne	1900-tal	168/Vg	V/173
Petersen, Chresten Jørgen	1908		III/168; IV/373
Petersen, Christen	1833	18/To	II/151
Petersen, Chresten Møller	1882	65/Ko;135/Vr	II/82; III/167; IV/36,163,325; V/227,232;VI-III/168
Petersen, Christen Thomsen	1835	51/Tv	III/71
Petersen, Christense	1911		III/168; IV/373; V/221,228
Petersen, Christian	1853	4/Ju	II/47; III/84,112,167
Petersen, Christian	1873	18/To	II/40,151,152

Navn	Fødeår	Lb.nr. /sted	Bind/side
Petersen, Christian	1800-tal		IV/183
Petersen, Christian Andersen	1903		IV/219; V/254
Petersen, Christian Elius	1886	4/Ju	II/47
Petersen, Christian List	1943	94,95/Th	IV/22,36
Petersen, Christian Møller	1913	8/Ju	II/82; III/168; IV/373
Petersen, Christian Theodor	1917		V/302
Petersen, Christiana Sophie	1857		III/325
Petersen, Conny	1949		IV/372
Petersen, Doris Nicoline Petrea	1888		III/322; V/307
Petersen, Dorothea	1894		V/318,319
Petersen, Elfriede Christine	1909		IV/350
Petersen, Elisabeth	1941		IV/22
Petersen, Elise	1907		III/168; IV/373
Petersen, Ellen	1934		IV/220
Petersen, Elly	1912		II/296,300
Petersen, Flemming Thrane	1954		IV/68
Petersen, Frede Møller	1946		V/232
Petersen, Frederik Carl	1913		II/208; IV/219
Petersen, Gerda	1938		V/113
Petersen, Grethe	1947		IV/163
Petersen, Grethe Dorothea Marie	1907		V/48,275
Petersen, Haldora	1772		IV/97
Petersen, Hans Boysen	1925	49/Tv	III/54
Petersen, Hans Christian	1913	4/Ju	II/47
Petersen, Hans Cornelius	1818	116/Vh	IV/194; V/139
Petersen, Hans Egon N.	o.1915		IV/168
Petersen, Hans Erik	1943		V/113
Petersen, H. J.	1831	78/Ko	III/251
Petersen, Hans Jørgen Filskov	1934	106,107/Ki	IV/134,139,184,319
		114/Nh;134/Vr	
Petersen, Hans Olde	1876	79/Ko	III/255
Petersen, Henriette Anne Margrethe	1911		IV/356; V/302
Petersen, Holger	1900-tal		IV/68
Petersen, Ida Caroline	1918		V/302
Petersen, Ida Hedwig	1865		V/300
Petersen, Ingeborg Line (g. Jensen)	1870		II/299; III/100; V/214
Petersen, Ingeborg Marie	o.1900		II/123
Petersen, Inger	1943	111/Ki	IV/164
(Petersen), Inger Anker	1900-tal	23/To	II/188
Petersen, Ingertine Victorine	1905		IV/219; V/254
Petersen, Ingrid	1937		IV/220
Petersen, Jens	1806	168/Vg	V/172
Petersen, Jens Bleeg	1879	40/Ntv	II/163,296,299,326; III/93
Petersen, Jens Lorenzen Bleeg	1807	40/Ntv	II/298,299; III/100; IV/51
Petersen, Jens Marius	1926		III/322,327
Petersen, Jeppe Christian	1872		IV/361
Petersen, Jes J.	o.1880		III/283
Petersen, Jesper Hansen	1815		II/298
Petersen, Jørgen	1900-tal	171/Sb	V/203
Petersen, Jørgen Cornelius	1813		II/298
Petersen, Jørgen Mathiesen	1846		III/325
Petersen, Jørgen Mathiesen	1886		III/183,186
Petersen, Kaj Erik	1932		IV/350
Petersen, Karen Marie	1946		IV/163

Navn	Fødeår	Lb.nr. /sted	Bind/side
Petersen, Karla Malvine	1924		IV/326,373
Petersen, Kirstine Caroline	1867		IV/361
Petersen, Knud Filskov	1935	134/Vr	IV/184,319
Petersen, Lars	1908	147/Øb	V/28
Petersen, Lars	1948	147/Øb	IV/350
Petersen, Lars Peter	1900-tal	23/To	II/188
Petersen, Laura Mikkeline	1909		IV/219; V/255
Petersen, Laurine Petrine	1893		IV/291
Petersen, Laust Christian	1878	120/Vh;181/Sb	IV/219; V/173,254; VI-IV/219
Petersen, Lehmann Magnus	1917	40/Ntv	II/300
(Petersen), Line Dora	1800-tal		V/214
Petersen, Magnus Albert	1893		IV/338
Petersen, Magnus Tønns	1858		IV/361
Petersen, Maren	1805		III/70
Petersen, Margretha Emilie	1889		IV/291
Petersen, Maria	1881		IV/305
Petersen, Maria Therese	1878	30/Bo	II/231
Petersen, Marianne	1900-tal		III/72
Petersen, Marie Dorthea	1932		IV/384
Petersen, Marie Caroline	1871		II/151
Petersen, Marie Holmine	1875		II/299
Petersen, Marie Holmine	1910	19/To	II/163,296,300
Petersen, Marie Jørgeline	1850	90/Ko	III/325,326
Petersen, Marit Cathrine	1949		V/232
Petersen, Marius Jørgen	1883	90/Ko	III/327
Petersen, Martin Lytsen (Madde)	1935	68/Ko	III/187
Petersen, Mary Boyeline	1886		II/231; V/275
Petersen, Mary Elisa	1913		III/122; IV/205,206; VI-III/122
Petersen, Mathias Andersen	1838	187/Hb	V/300
Petersen, Mathias Andersen	1903		V/302
Petersen, Mette	o.1850		V/206
Petersen, Mette Marie	o.1890		IV/157
Petersen, Michael Anners	1922	187/Hb	V/302
Petersen, Nicolai Marius	1875	118/Vh	III/122; IV/205
Petersen, Nicoline	1901		IV/206
Petersen, Niels	1948		IV/350
Petersen, Niels Christian	1826	141/Vr	IV/361
Petersen, Niels Christian	1840		IV/205
Petersen, Niels Christian	o.1900	22/To	II/180
Petersen, Niels Christian	1905		IV/205
Petersen, Niels Peter	1870		II/143,151
Petersen, Niels Peter	1914	135,143/Vr	III/168; IV/326,372,373
Petersen, Nis	o.1900	153/Du	V/71
Petersen, Oscar Nicolai	1921		IV/205,206
Petersen, Peder Tønns	1823		V/139
Petersen, Per	1956	143/Vr	IV/372,373
Petersen, Peter	1863	130/Øh	IV/291
Petersen, Peter	1901	139/Vr	IV/350
Petersen, Peter Cornelius	1867		II/143,151
Petersen, Peter Hansen	1824	87/Ko	III/302; IV/366
Petersen, Peter Hansen	1839		IV/219; V/254
Petersen, Peter Hansen	1839	30/Bo	II/231; III/84,137
Petersen, Peter Hansen	1847	13/Ju	II/110,113; III/325; IV/120; V/227

Navn	Fødeår	Lb.nr. /sted	Bind/side
Petersen, Peter Hansen	1863		IV/338,361; V/201
Petersen, Peter Hansen	1901		IV/219; V/254
Petersen, Peter Hansen	1902		V/49,127,275,324
Petersen, Peter Hansen	1917		III/327
Petersen, Peter Lausen	1937		V/113
Petersen, Peter List	1950	193/Hb	V/338
Petersen, Peter Marius	1889		III/186
Petersen, Petra Mikkeline	1909		III/174
Petersen, Petr(e)a Nielsine	1824		IV/97
Petersen, Petrea Marie (Pedersen)	1861	145/Vr	IV/204,246,380,383
Petersen, Petrine Marie Jørgeline	1933		III/187
Petersen, Pia	1964		IV/372
Petersen, Poul	1942		V/113
Petersen, Poul Brynjolfsen	1796	102/Ki	IV/97
Petersen, Poul Erik	1943		V/232
Petersen, Rigmor	1915		II/152
Petersen, Robert	1891		IV/338
Petersen, Sara Kirstine	1882		II/231,253,254
Petersen, Sarine Kirstine	1905		V/302
Petersen, Schack Bossen	1915	142/Vr	IV/259,368
Petersen, Siegfried	1907	115/Nh;120/Vh	IV/190,219,220; V/254
Petersen, Signe	1912		IV/207
Petersen, Sonja Alfrida	1945		V/113
Petersen, Sophie Cathrine	1859		III/302; V/213
Petersen, Sophie Marie	1914	44/Ntv	II/194,328
Petersen, Steen	1962		IV/372
Petersen, Svend Asmus	1940		V/113
Petersen, Svend Aage	1920	51/Tv	III/72
Petersen, Søren Marinus	1910	94/Th	III/168,320; IV/22,36,373
Petersen, Thade Hans Marius	1866		I/14,32; II/151
Petersen, Theodor	1892	24/To;44/Ntv	II/194,195,328
Pe(d)tersen, Theodora Christensen	1896		IV/247,380,383; V/107
Petersen, Thomas	1934		IV/384
Petersen, Thora	1936		IV/384
Petersen, Thøge	1900-tal		IV/384
Petersen, Thøge	1921	111/Ki	IV/163,326,373
Petersen, Vagn	1900-tal	171/Sb	V/203
Petersen-Mahrt, Carl	1903	189/Hb	V/314
Petersen-Mahrt, Klaus	1935		V/314
Pfaff, Hedwig	1900-tal		III/279
Popp, Anders Paulsen	1891	47,62/Tv	III/40,145
Pouls, Christen Pedersen	o.1755		IV/290
Pouls, Mette Christensdatter	1787		VI-III/149,162,281
Poulsdatter, Anna	1769		II/107
Poulsdatter, Bodil Cathrine	1791		V/111,123,124,125
Poulsdatter, Maren	1792		V/124
Poulsen, Anne	o.1935		IV/122
Poulsen, Birgitte	1869		II/204; III/180
Poulsen, Hans	o.1580	60/Tv	III/74,129,264
Poulsen, Hans	o.1650		IV/282
Poulsen, Helge	1943	59/Tv	III/127
Poulsen, Jens	1789		V/123,124
Poulsen, Johannes	1907	59/Tv	III/127
Poulsen, Knud	o.1575	52/Tv;81/Ko	III/74,129,264

Navn	Fødeår	Lb.nr. /sted	Bind/side
Poulsen, Marie (g. Hansen)	1905	48/Tv	III/49
Poulsen, Niels	o.1480	32,33/Bo	II/224,238
Poulsen, Thora Rømine	1902		II/144
Poulsen, Ute	1943		V/203
Prie, Ronald du	1968		IV/384; V/308
Priis, C. A. A.	1800-tal		II/166
Provstgård, Hansine	1945	174/Sb	V/222
Præst, Alma Caroline	1868		IV/114
Præst, Alma Kirstine	1876		IV/114
Præst, Andrea Magdalena	1843		IV/20
Præst, Andreas Hansen	1817		IV/43,45,360; V/288
Præst, Anna Cathrine Hansdatter	1871		IV/377; V/226
Præst, Anna Cathrine Jensdatter	1770		III/295
Præst, Anna Christine Margretha	1871		II/284,285
Præst, Anna Laustsdatter	1812		II/220
Præst, Anna Pedersdatter	o.1665		II/177,303
Præst, Anne Cathrine	1871		V/183
Præst, Anne Cathrine Jensdatter	1770		III/228
Præst, Augusta Maria	1850		V/288
Præst, Bodil Cathrine	1834		II/284
Præst, Cathrina Maria Nielsdatter	1800		III/286; IV/20; VI-III/286
Præst, Christen Pedersen	1741		II/209
Præst, Christian Hansen	1811		IV/43
Præst, Cornelius Lausten	1811	29/To	II/220; IV/114
Præst, Cornelius Lausten	1865	104/Ki;178/Sb	IV/114,115; V/246
Præst, Edel	1914		V/183,184
Præst, Gottfried Carl Henrik	1873		IV/114
Præst, Hanna Maria Jensdatter	1830	180/Sb	IV/45,86,241; V/250
Præst, Hans Carl	1882		V/183,184
Præst, Hans Cornelius	1844	169/Vg	IV/21,318,377; V/183
Præst, Hans Cornelius Marius	1877	134/Vr	IV/318; V/183,206
Præst, Hans Jensen*	o.1710		III/212,295
Præst, Hans Jensen	1768	96/Th	I/117;III/118,228,295; IV/43, 136,137,193,360,381
Præst, Inger Maria	1900	104/Ki	IV/115,116; V/246
Præst, Jens	1905		IV/115
Præst, Jens Cornelius Nielsen	1793		IV/20
Præst, Jens Hansen	1802		IV/43
Præst, Jens Hansen*	1741	86/Ko	I/205;III/228,295,350;IV/43; V/279;VI-III/ tabel
Præst, Jens Jespersen	1799	101/Ki	III/338; IV/86
Præst, Jens Pedersen	o.1670	24/To	I/255; II/135,191,192,303; VI-II/192
Præst, Jens Rasmussen	1742	94/Th	III/259,338; IV/19; V/349
Præst, Jensine Kirstine	1841		II/284,299
Præst, Jesper Hansen	1844		II/284
Præst, Jesper Jensen	1740		V/82
Præst, Jesper Jensen Hansen	1766	80,90/Ko	II/283;III/166, 259,338; IV/19,86, 119; VI-III/338
Præst, Jesper Lausten	1814	94/Th	II/220; III/119; IV/20; V/181
Præst, Johannes Lauridsen	1874		IV/377; V/183
Præst, Jørgen Jespersen	1851		IV/21
Præst, Karen Hansdatter	1738		III/212
Præst, Karen Marie	1900-tal	37/Ntv	II/284

Navn	Fødeår	Lb.nr. /sted	Bind/side
Præst, Kirsten Holm Hansdatter	1804		IV/43,361
Præst, Kirsten Holm Jespersdatter	1808		III/166,338,339
Præst, Kirsten Holms Michelsdatter	1823		III/167,172
Præst, Kirsten Pedersdatter	o.1690	41/Ntv	II/304; III/25
Præst, Kirsten Pedersdatter	1732		II/209,210
Præst, Kirsten Pedersdatter	1775		II/219
Præst, Kirstine Jensdatter	1833		IV/86; V/219
Præst, Kirstine Marie	1848		IV/360
Præst, Kirstine Nielsdatter	1831		II/283,293
Præst, Laust Pedersen	o.1730		II/209
Præst, Laust Pedersen	1781	29/To	II/219,220; VI-II/220
Præst, Lehmann Hansen	1840	104/Ki	II/220; IV/114; V/246; VI-IV/114
Præst, Lehmann Hansen	1897		IV/115; V/246
Præst, Lemanda Abelone	1882		IV/114
Præst, Margretha	1844		II/81,220
Præst, Maria Nielsdatter	1792		III/111,141,144,309; IV/20
Præst, Martin Jensen	1774		III/295; IV/43
Præst, Mathias Hansen	1807		IV/43
Præst, Mette Cathrine Hansdatter	1798		IV/43,44,137,360
Præst, Mette Cathrine Nielsdatter	1838		II/284
Præst, Michel Elius	1842		II/220
Præst, Michel Jensen	1769		III/172,295; IV/43,136
Præst, Nicoline Nielsdatter	1847		II/284
Præst, Niels Jensen*	1641	104/Ki	IV/92,110
Præst, Niels Jørgen Jespersen	1797	37/Ntv	II/283; III/338; IV/120; VI-II/283, IV/50
Præst, Niels Thomsen Jensen	1762	94/Th	III/141,142,286,309; IV/19,20
Præst, Nisine Kirstine	1879	37/Ntv	II/282,284,285; VI-II/282
Præst, Peder Jensen	o.1630	41/Ntv	II/177,192,280,303; III/25; IV/92
Præst, Peder Jespersen	1836	37/Ntv	II/284
Præst, Peder Lauridsen	o.1710	27,29/To	II/160,209,210,219; VI-II/209
Præst, Peder Michelsen y.	o.1725	48/Tv	II/304; III/45,75,350
Præst, Peter Elius	1883		II/284,293
Præst, Rasmus Jensen	1769		IV/19
Præst, Sophie Rold Hansdatter	1814		IV/43,44
Præst, Tønnes Mathiesen (Tønnes)	1848		IV/120,360
Pump, Bernhard	o.1890		IV/104
Pump, Gerda	1921		IV/103
Rafn, Eyvind	1915	185/Sb	IV/138; V/284
Rafn, Holger Johannes	1875	107/Ki	IV/138; V/284
Rafn, Leif	1909		IV/138
Rafn, Marie Christine	1833		V/342
Rafn, Sophie Christine	1864		V/342
Rafn, (tolder)	o.1825		V/342
Rafn, Torstein	1913	107/Ki	IV/138,139
Rask, Børge	1900-tal	168/Vg	V/173
Rasmusdatter, Kirsten	o.1580		IV/214
Rasmusdatter, Kirsten	o.1665		IV/94
Rasmusdatter, Maren	1747		VI-II/259
Rasmussen, Christen*	o.1700		I/105; V/144,145,321
Rasmussen, Herluf	1900-tal		IV/234
Rasmussen, Jacob	o.1640	76/Ko	III/236,294
Rasmussen, Jacob	o.1700		III/236
Rasmussen, Jens	o.1695		III/236

Navn	Fødeår	Lb.nr. /sted	Bind/side
Rasmussen, Jesper	<i>o.1600</i>	171/Sb	V/104,194
Rasmussen, Jonna	1900-tal	143/Vr	IV/373
Rasmussen, Kirsten	1942		III/192
Rasmussen, Lars	<i>o.1700</i>	76/Ko	III/236
Rasmussen, Michel	<i>o.1720</i>	25/To	II/201
Rasmussen, Mogens Sixtus	1900-tal	66/Ko	III/174
Rasmussen, Morten Sixtus	1976	64/Ko	III/164,174
Ratenburg, Christian L.	<i>o.1900</i>	53/Tv;135/Vr	III/85,86; IV/326
Ravn, Børge Jørgensen	1939	75/Ko	III/234
Ravn, Hans	1700-tal		IV/98
Ravn, Johanne Marie Marence	1814		IV/98
Ravn, Mathias Nielsen	<i>o.1710</i>		III/171
Ravn, Niels Sørensen	<i>o.1685</i>	66/Ko	III/170,171; VI-III/161
Rechnagel, Hans Jørgen	<i>o.1910</i>		III/34
Rechnagel, Hardy	1900-tal		III/34
Rechnagel, Anna Marie Elise	1866		IV/52
Rechnagel, Christian	1833	97/Th	IV/51; VI-IV/51
Rechnagel, Elius Andreasen	1864		IV/52
Reimers, Martin	1958		V/158
Reinhard, Rigmor	1919		IV/243
Rerup, Ane Cathrine Nielsine	1888		II/288
Rerup, August Heinrich	<i>o.1860</i>	38/Ntv	II/288
Rhod, Hans Jørgen	1793		V/207
Rhold, Albert Pedersen	1600-tal		IV/94
Rhold, Sophie Albertsdatter	<i>o.1700</i>		IV/94
Riemer, Inga	1954		IV/104
Riis, Pia Pernille Lundgaard	1900-tal	78/Ko	VI-III/254
Riising, Christian	1900-tal		V/215
Riising, Ella Maria (g. Rasmussen)	1900-tal	158/Mb	V/107,215
Riising, Hans Madsen Terp	1900-tal	158/Mb	V/107,215
(Riising), Juliane	1900-tal	158/Mb	V/107
Riising, Jørgen Peder	1874	158/Mb;173/Sb	V/107,215
Riising, Jørgen Terp	1900-tal		V/107,215
Ringgaard, Gudrun Johanne	1906	121/Vh	IV/178,224
Rodenberg, Karen Margrethe	1900-tal		II/248
Roeder, Carol	1700-tal		V/66
Roscher, Heidi	1945	121/Vh	IV/225
Rosendahl, Simon Henrik	1700-tal		V/205
Rosenvinge, Anders	<i>o.1780</i>		III/345
Rotheisen, Conny	1900-tal		III/49
(Rudiengaard), Kirsten	1900-tal	87/Ko	III/304
Rudiengaard, Preben Georg	1944	87/Ko	III/304
Rytter, Andrea	1904	137,138/Vr	IV/339,345
Rytter, Mads Sørensen	<i>o.1690</i>	94/Th	IV/19
Rytter, Aage L.	1900		IV/339,345
Salzmann, Fritz Eduard	1900	32/Bo	II/247
Samuelson, Niels	1779	4/Ju	II/46
Sandfeld, Peter	<i>o.1900</i>		IV/363
Schack, Anders	1700-tal		II/153
Schaumann, Marie Christine	<i>o.1875</i>		III/253
Scheving, Benedikt Gudmundsen	1807	102/Ki	IV/97
Scheving, Emma Haldora	1837		IV/98
Scheving, Gudmundur Bjarnason	<i>o.1780</i>		IV/97
Scheving, Gudmundur Bjarnason	1846		IV/98

Navn	Fødeår	Lb.nr. /sted	Bind/side
Scheving, Haldora Gudmundine			
Petrine	1843		IV/98
Scheving, Martha Maria	1839		IV/98
Schipma, Marten F. A.	1900-tal	47/Tv	III/41
Schippmann, Christine	<i>o.1800</i>		V/18
Schmidt, Adelaide Aurora Isidora Rosalia	1861	122/Vh	IV/227,232,233,350; V/214
Schmidt, Aksel	1921		V/307
Schmidt, Alfred	1913		IV/157,158
Schmidt, Anders Hansen	1813		IV/176
Schmidt, Anders Hansen	1915	100/Kr	IV/80
Schmidt, Anders Højring Hansen	1777	145/Vr	IV/382,383
Schmidt, Andrea Caroline Henningsd.	1841		III/286; IV/232,264; VI-IV/232
Schmidt, Andreas Hansen	1940		II/98
Schmidt, Andreas Jørgen	1855		IV/21
Schmidt, Ange Margrethe	1899		V/336,342
Schmidt, Anna	1814		IV/147
Schmidt, Anna	<i>o.1900</i>		V/284
(Schmidt), Anna	1900-tal	30/Bo	II/232
Schmidt, Anna Cathrine Hansine	1877		III/287
Schmidt, Anna Maria	1821		III/142
Schmidt, Anna Maria Henningsdatter	1831	125/Øh	III/286; IV/155,258
Schmidt, Arnold	1900-tal		II/334
Schmidt, Arnold	1909		IV/286
Schmidt, Astrid Margrethe	1914	188/Hb	V/307,308
Schmidt, Benny	1953		IV/158
Schmidt, Bertha Marie	1889		III/339
Schmidt, Betty Sara McIlquham	1919	116/Vh	IV/196
Schmidt, Birgitte	1923		V/275
Schmidt, Bo	1900-tal		IV/60
Schmidt, Bodil Maria	1858		III/39,40,144
Schmidt, Bodil Marie Sørensdatter	1816		II/63; III/214
Schmidt, Carl Adolph	1860		IV/270
Schmidt, Carl Ferdinand	1855		IV/227,232
Schmidt, Cathrine Maria	1848		III/220; IV/270
Schmidt, Cathrine Maria	1838		II/216; III/60,61,62; VI-III/286
Schmidt, Cathrine Marie Sørensdatter	1818		II/63,64
Schmidt, Christen Jensen	1815		II/63,129
Schmidt, Christian	1886	184/Sb	II/231; V/275
Schmidt, Christian	1846	123/Vh	IV/241,270; VI-IV/241
Schmidt, Christian Magnus	1921		V/275
Schmidt, Christian Peter McIlquham	1960	116/Vh	IV/196
Schmidt, Christiane Cathrine	1834		III/286
Schmidt, Clara Andrea	1875		III/268,287; IV/107
Schmidt, Conni Helsingtoft	1953	110/Ki	IV/158
Schmidt, Cornelius Henning	1904		IV/271
Schmidt, Cornelius Henningsen	1822	127/Øh	III/112,220,241,310; IV/270; VI-III/286
Schmidt, Cornelius Jepsen	1795	62/Tv	III/111,141,295; IV/20
Schmidt, Dagmar	1934	129/Øh	IV/287
Schmidt, Dorine Noline	1873		IV/241
Schmidt, Ejnar	<i>o.1900</i>		V/283
Schmidt, Elke	1952		IV/333
Schmidt, Ellen	1828		III/209,286

Navn	Fødeår	Lb.nr. /sted	Bind/side
Schmidt, Ellen Petersdatter	1827		IV/181
Schmidt, Erika	<i>o.</i> 1940		IV/287
Schmidt, Frede	1900-tal	37/Ntv	II/285
Schmidt, Frederik	1895		IV/285,286
Schmidt, Friedrich	1940		IV/287
Schmidt, Georg Eduard	1857		IV/227,232
Schmidt, Gude	1600-tal		IV/93
Schmidt, Hanne Marie	1815		IV/176
Schmidt, Hanne Marine	1880		III/40,145
Schmidt, Hans	1900-tal		III/53
Schmidt, Hans Christian	1844	85/Ko;100/Kr	III/231,252,268,286,287; IV/79,305
Schmidt, Hans Christian	1800-tal	35/Bo;191/Sb	II/269; IV/258; V/172,287,323
Schmidt, Hans Madsen	<i>o.</i> 1780		IV/175
Schmidt, Hans Manøse (Smidt)	1823		II/63
Schmidt, Hans Michelsen	1859		III/339; V/183
Schmidt, Hans Peter	1908	106/Ki	IV/132
Schmidt, Hartvig Conrad Harald	1871	150/Øb	IV/183,270; V/49
Schmidt, Helene Margarethe	1850	155/Mb	V/85,335
Schmidt, Helga	1887		III/287; VI-III/287
Schmidt, Helmut	1951	129/Øh	IV/287
Schmidt, Henning Jepsen	1798	85/Ko	III/60,131,209,286,339; IV/20, 148,155,269,296; VI-III/286
Schmidt, Herle	1901		III/173
Schmidt, Holger	1870		IV/270,317
Schmidt, Hulda Caroline	1885		III/287
Schmidt, Iain Jakob McIlquham	1958	116/Vh	IV/196
Schmidt, Ingeline Henrike	1889	46/Tv	III/33,34,173
Schmidt, Ingrid	1911		V/307
Schmidt, Jacob Niels	1933		II/98
Schmidt, Jacob Julius William	1858		IV/176,270
Schmidt, Jenny Christine Clementine	1878		III/287
Schmidt, Jenny Margrethe	1887		III/339
Schmidt, Jens Christian	1879	127/Øh	IV/270,271; V/206
Schmidt, Jens Christian	<i>o.</i> 1890		IV/196
Schmidt, Jens Christian	1901	129/Øh	IV/285,286
Schmidt, Jens Christian Henningsen	1830	127/Øh	III/286; IV/196,269,270,285; VI-IV/269
Schmidt, Jep Henningsen	1821	85/Ko 121,122/Vh	I/123; II/275; III/220,286; IV/231,222,227,231,232,270,317
Schmidt, Jesper August	1886	188/Hb	V/306,307
Schmidt, Jesper Lauritzen	1854		IV/21; V/306; VI-IV/21
Schmidt, Johann Christian	1800-tal		V/324
Schmidt, Julie Lisette	1863		IV/270; V/260
Schmidt, Julius Stephan	1868	129/Øh	IV/270,278,285,286
Schmidt, Jürgen Stolzenburg	1930	175/Sb	V/228
Schmidt, Jørgen	1900-tal	46/Tv	III/35
Schmidt, Jørgen Peter	1897		IV/18,22
Schmidt, Jørgen Peter	1821	94/Th	IV/21; VI-IV/21
Schmidt, Karen Sørensdatter (Smidt)	1820		II/63,236
Schmidt, Kark. Eleonora Rosalie	1868		IV/270
Schmidt, Karl	1900-tal		III/35
Schmidt, Karl	1800-tal		V/324
Schmidt, Karl Willi	1936		II/98,103
Schmidt, Kirsten	1827		III/76,105,142,143; IV/162

Navn	Fødeår	Lb.nr. /sted	Bind/side
Schmidt, Kirstine Andrea (Christine)	1835		II/98
Schmidt, Kirstine	1836		IV/349
Schmidt, Kirstine (Kirsten)	1824	36/Bo	II/275; III/246,286,231
Schmidt, Kirstine Boeline	1856		III/39
Schmidt, Konrad Aurelius	1870		IV/241
Schmidt, Laurids Nielsen	1885		III/40
Schmidt, Laust Gram	1848	193/Hb	V/335,336,337
Schmidt, Laust Gram	1917		V/337
Schmidt, Lilly	1903		III/173
Schmidt, Ludvig Julius	1900		IV/18,22
Schmidt, Ludvig Marius	1857	94/Th;180/Sb	III/150,231; IV/18,21; V/250
Schmidt, Lydia	1899		III/173
Schmidt, Magnus	1896		III/168,173
Schmidt, Malvine Clementine	1865		IV/270
Schmidt, Maren	1909		V/275
Schmidt, Maren Christine	1847		V/335
Schmidt, Maren Henningsdatter	1826		III/286; IV/155
Schmidt, Marga	1908		III/173
Schmidt, Margarethe Marie	1833		III/229
Schmidt, Margrethe	1891	92/Ko	III/339,340
Schmidt, Maria	1894		III/168,173
Schmidt, Maria Kirstine Sophie	1837		III/209,286,339; IV/143,148
Schmidt, Marine	1858		II/333; III/112; IV/270
Schmidt, Marius	1853		IV/270
Schmidt, Marius Hansen	1887		III/173
Schmidt, Martin Cornelius	1823		III/142
Schmidt, Martin Hansen	1862	65,66/Ko	III/33,165, 168,173,174
Schmidt, Mathias	1819		III/142
Schmidt, Mathias Christian	1800-tal	191/Hb	II/269; V/324
Schmidt, Meta Emilie	1894		III/339; V/183,184
Schmidt, Noline Ulrikke	1857		V/335
Schmidt, Niels Christian Jacobsen	1906	10/Ju	II/98
Schmidt, Niels Hansen	o.1900	138/Vr	IV/345; V/164
Schmidt, Niels Jensen	1914		V/337
Schmidt, Niels Lausten	1855	47,62/Tv	III/39,40,144
Schmidt, Niels P. N.	1901		II/41
Schmidt, Nikolaj	1906	45/Ntv	II/334
Schmidt, Peder Sørensen	1827	70/Ko	II/63,80; III/195,196
Schmidt, Peder Thomsen	1830		II/63
Schmidt, Peter Frederik	1908		IV/22
Schmidt, Peter Gram	1814	193/Hb	V/56,335,336
Schmidt, Peter Gram	1906	193/Hb	IV/144; V/337; VI-IV/144
Schmidt, Peter Hansen	1910		V/275
Schmidt, Peter Nielsen	1800	114/Nh	IV/181
Schmidt, Poul Erik	1930		IV/60; V/307
Schmidt, Rasmus	1912		V/275
Schmidt, Robert Hermann	1897		IV/285,286
Schmidt, Rosa Marie	1937		II/98
Schmidt, Ruth	1900-tal		II/276
Schmidt, Sophie Bothilde	1855		V/55,56,335
Schmidt, Svend Henningsen	1833	131/Øh;191/Hb	III/286; IV/296; V/112,323; VI-IV/297
Schmidt, Søren Christensen (Smidt)	1783	6/Ju	II/63; III/214
Schmidt, Søren Hansen	1856	130/Øh	IV/291

Navn	Fødeår	Lb.nr. /sted	Bind/side
Schmidt, Søren Peter	1900-tal	30/Bo	II/232
Schmidt, Thomas Krist. McIlquham	1956	116/Vh	IV/196
Schmidt, Thora Caroline	1879	47/Tv	III/40
Schmidt, Thorvald	1943		IV/132
Schmidt, Truels Nielsen	1808	47/Tv	III/39
Schmidt, Tønes Bosser	<i>o.1780</i>		V/335
Schmidt, Ursula	1942		IV/287
Schmidt, Viktor	1900		III/173
Schmidt, William Fred. McIlquham	1921	116/Vh	IV/196
(Schneider), Susanne	1900-tal	72/Ko	VI-III/211
Schneider, Tommy	1900-tal	72/Ko	VI-III/211
Schnell, Jytte	1900-tal		V/174
Schou, Catharina Marie	1900-tal	14/Ju	II/123
Schouw, Cathr. Rebekka Mathiasdtr.	1772		II/318
Schouw, Christen Bundes (Skov)	1774		V/151,200,281
Schouw, Ellen Mathiasdatter	1771		II/318; III/309
Schouw, Hans Jespersen (Skov)	1737	166/Mb	III/69; V/151,161,349
Schouw, Jesper Hansen	1778		V/151
Schouw, Kirsten Hansdatter	1772		V/151
Schouw, Kirsten Mathiasdatter	1767		II/318,319; III/97
Schouw, Laust Hansen	1780		V/151
Schouw, Mathias Svendsen (Skov)*	1738	43/Ntv	II/161,259,287,318,324; III/22,135,275,309, 350; IV/85,146,153
Schouw, Michel Hansen	1776		V/151,152,245
Schouw, Peder Hansen	1784		V/151
Schouw, Peder Svendsen (Mathias)	1775		II/319
Schramm, Hedvig	<i>o.1900</i>	163/Mb	III/261; V/135,215
Schramm, Pau	1973	65/Ko	III/169,313
Schrøder, Carl Gottfried	1810		III/260; IV/114,129,130,187
Schrøder, Carl Henrik	1781	106,107,112/Ki	III/296; IV/129,137,147,166
Schrøder, Carl Henrik	1832	80/Ko	III/260; IV/130
Schrøder, Eva Caroline Abelson	1840		IV/114
Schrøder, Hans Nielsen	1922	161/Mb	V/126
Schrøder, Jacob Eli	1947		V/127
Schrøder, Johanne Marie (Maria)	1816	107/Ki	IV/130,137
Schrøder, Kirsten Carlsdatter	1819		IV/113,130,147,337
Schrøder, Kirsten Marie	1946		V/127
Schrøder, Margit Nielsen	1950		V/127
Schrøder, Mathilde Carlsdatter	1866		III/260
Schultz, Christian Johannsen	1714	182/Sb	IV/342; V/46,258
Schulze, Wolfgang	1900-tal		IV/368
Schwens, Karen	<i>o.1580</i>	24/To	II/134,135,191
Seeberg, Peter Ejnar	1925	115/Nh	IV/190
Seeler, Michael Thomas von	1943	82/Ko	III/274
Seidler, Hans Joachim	1900-tal	121/Vh	IV/225
Selck, Dorothea	1887		II/316
Severinsen, Anders	<i>o.1530</i>		I/246
Sievers, Anita	<i>o.1905</i>		IV/195
Sievers, Gretchen Magdalene	1867		IV/195; V/146
Sievers, Max	1824		IV/195
Sievers, Peter Max Christian	1899		IV/195
Sieverts, Cathrine Marie Nielsdatter	1801		II/292; III/172
Sieverts, Christian Cornelius	1855		III/105
Sieverts, Cornelius Michelsen	<i>o.1775</i>		III/172

Navn	Fødeår	Lb.nr. /sted	Bind/side
Sieverts, Engelbret Nielsen	<i>o.1680</i>	89/Ko	III/316
Sieverts, Engelbret Nielsen	1732	61/Tv;78/Ko	III/104,136,250,316
Sieverts, Engelbret Petersen	1822	56/Tv	III/105
Sieverts, Hans Christian	1851		III/105
Sieverts, Karen Nielsdatter	1734		III/237,316
Sieverts, Maren Nielsdatter	<i>o.1740</i>		III/316
Sieverts, Mathias Michelsen	<i>o.1775</i>		III/172
Sieverts, Mette Maria Michelsdatter	1771		III/172
Sieverts, Michel Engelbretsen	1764		III/136
Sieverts, Michel Nielsen	1738	66/Ko	III/171,316
Sieverts, Niels Michelsen	1768	66/Ko	III/172; VI-III/172
Sieverts, Niels Nielsen	<i>o.1700</i>	89/Ko	III/136,171,237,316
Sieverts, Niels Nielsen	1737		III/316
Sieverts, Peder Engelbretsen	1779	56/Tv	III/104,136
Sieverts, Petrea Catharine Margarethe	1848	56/Tv	III/105
Sievertsen, Niels (Ivfersen)	<i>o.1650</i>	89/Ko	III/316
Simensdatter, Mette (Jespers)	<i>o.1590</i>	47/Tv	III/16,17,35,37
Simensen, Gunde	<i>o.1550</i>	1/Ju	II/16,21,22
Simensen, Niels	<i>o.1500</i>	47,48/Tv	III/16,35
Simensen, Niels	<i>o.1570</i>	48/Tv	III/16,35,36,44
Simensen, Peder	<i>o.1570</i>	47/Tv	III/16,35,36,44
Simonsen, Anders	<i>o.1650</i>	121/Vh	IV/221
Simonsen, Anton	1883		II/320
Simonsen, Bodser Theodor	1881		II/320
Simonsen, Carl	1837		IV/107
Simonsen, Niels Jensen	1851	44/Ntv	II/70,269,308,320,327
Simonsen, Nielstine Bomine	1885		II/320
Simonsen, Sine Petrine	1879		II/320
Siticum, Marianne	1958		V/158
Sjöström, Rita Marion	1916	121/Vh	IV/225
Sjöström, Wajola	1914	121/Vh	IV/225
Skov, Aksel	1903	106/Ki	I/183, II/13,20,67; IV/123,127,128,133,135,191, 328; V/270,284
Skov, Anders Hansen	<i>o.1750</i>		III/141
Skov, Anne	1934		IV/133
Skov, Christen Bundes Hansen	1774		V/151,200,281
Skov, Dorothea Andersdatter	<i>o.1780</i>		III/141
Skov, Hans Jespersen (Schouw)	1737	166/Mb	III/69; V/151,161
Skov, Maren Andersdatter	<i>o.1780</i>		III/141
Skov, Tora	1931		IV/133
Skrang, Anna Cathrine	1791		V/180
(Skrang), Jens Christensen	<i>o.1730</i>	162/Mb	V/128
Skrang, Karen Pedersdatter	1757		IV/328
Skrang, Karen Pedersdatter	1788		V/180,340
Skrang, Peder Nielsen	1729	72/Ko;136/Vr 169/Vg	I/231; III/208; IV/322,328,329; V/128,180,349;VI-IV/328
Skrædder, Christen Hansen	<i>o.1660</i>		IV/274
Skrædder, Christen Jespersen	1712		IV/85,275; V/138
Skrædder, Hans Jespersen	<i>o.1710</i>		IV/275
Skrædder, Jesper	<i>o.1630</i>	128/Øh	IV/73,251,274
Skrædder, Jesper Christensen	<i>o.1690</i>	128/Øh	IV/274,358
Skrædder, Jørgen Christensen	<i>o.1700</i>		IV/261,274; V/115
Skrædder, Michel Christensen	<i>o.1745</i>		V/138
Skrædder, Niels	<i>o.1630</i>		V/187

Navn	Fødeår	Lb.nr. /sted	Bind/side
Skøtt, Betty	1900-tal	39/Ntv	II/294
Slot, Frede	1946		V/284
Slotfeld, Kirsten Laustdatter	1748		V/124
Slotfeld, Laust Andersen	o.1700		V/124
Smed, Anders Hansen	o.1740	91/Ko	III/331
Smed, Anders Pedersen	1646		II/266; III/157,291
Smed, Bodil Jensdatter	1750		II/62
Smed, Cathrine Sophie Nielsdatter	1762		III/104
Smed, Christen Hansen	1747	28/To	II/32,142,215
Smed, Christen Jensen	1676	7/Ju	II/18,32,68
Smed, Christen Jensen Christensen	1787	17/To	II/142,215
Smed, Christen Jepsen With	1793	86/Ko	III/295,296,301
(Smed), Christen Jespersen	o.1640	52/Tv	II/59,68; III/74
(Smed), Christen Pedersen	1747	6/Ju	II/45,60,63; VI-III/tabel
Smed, Hanna Maria Jepsdatter	1800		III/296
Smed, Hans Christensen	1708	2/Ju	I/257; II/32,68; III/91
Smed, Hans Jensen Christensen	1775		II/215
Smed, Hans Thomsen (Schmidt)	1771		II/291
Smed, Jens Christensen	o.1710	6/Ju	II/62,68
Smed, Jep Nielsen (Schmidt)*	1763	86/Ko	III/104,141,209,286,295,350; IV/130,303;V/310
(Smed), Maren Jensdatter	1758		II/62
Smed, Maren Pedersdatter	o.1670		II/266
Smed, Mathias Pedersen	1662	36/Bo	II/225,266,274
(Smed), Mette Christensdatter	o.1690		III/74
(Smed), Niels Jepsen	1727		III/104,295
Smed, Peder Christensen	o.1625	35/Bo	I/101,103; II/225,259,266
Smed, Peder Hansen Christensen	1785		II/215
Smed, Svend Torben Jepsen	1803		III/296
Smed, Søren Larsen	1639	166/Mb	V/104,151
Smed, Thomas Jacobsen	1741	39/Ntv	II/291
Smedberg, Brita	1926		III/198
Smidt, Andreas Jepsen (Smed)	1805	132/Øh	III/296; IV/303; V/311
Smidt, Anna Elisabeth (Schmidt)	1829		IV/303,318
Smidt, Anne Kirstine Nielsdatter	1834		IV/239
Smidt, Hanna Maria Sørensdatter	1836		III/276
Smidt, Jeppe Andreasen	1833		IV/303
Smidt, Kirsten Andreasdatter	1836		IV/303
Smidt, Niels Jørgensen	1799		IV/239
Smidt, Peder Jensen	1829		IV/239
Smidt, Selinda	1909		III/173
Smidt, Søren	1835		II/151
Smidt, Søren Mortensen	1775	84/Ko	III/276,282
Snedker, Christen Pedersen	1700-tal		III/166
Snedker, Christian Michelsen	o.1720	106a/Ki	IV/124
Snedker, Niels Nielsen	o.1690	133/Vr	IV/311,347; V/170
Snedker, Peder Nielsen	o.1700		IV/353
Snitgaard, Niels	1900-tal	93/Ko	III/348
Solmer, Laura	o.1900		IV/345
Sommer, Meta Christine	1889		IV/102
Soosten, Sophie	1806		IV/106
Soosten, Wilhelm	1843		IV/107
Spanyi, Elisabeth von	1900-tal		IV/144
Spanyi, Ellen von	1952	108/Ki	IV/144

Navn	Fødeår	Lb.nr. /sted	Bind/side
Sprung, Eva-Maria	1900-tal		V/222
Steensbeck, Christense Christine	1888		V/230
Steensbeck, Thomas Jacobsen	1862		V/230
Steffensen, Hans	1500-tal	60/Tv	III/129
Steffensen, Johann Hermann	o.1720		III/338
Steffensen, Niels	o.1720		III/338
Steffensen, Svend	o.1720		III/338
Steinke, Angelika Auguste Ottilie	1870		V/267
Stenbock, Thoma	1900-tal		IV/127
Stenz, Arne	1949		V/221
Stenz, Birgitte	1945		V/221
Stenz, Christian	1909	174/Sb	V/221
Stenz, Erik	1940		V/221
Stenz, Ingeborg	o.1910		V/221
Stephansen, Poul	1900-tal	191/Hb	V/325
Stimmel, Sophia (<i>Maria</i>)	1804		II/313; III/301,203; VI-III/301
Stoffer, Anna Cicilie	1902		III/203,261
Stoffer, Hans Louis	1912		III/203
Stoffer, Søren	1906		III/203
Stoffer, Thomas	1866	71/Ko	III/202,203,261
Stoffer, Thomasine Alvine	1909		III/203
Storm, Knud Jensen Sørensen	1794		IV/21
Storm, Severine Dorthea Knudsdr.	1823		II/326; IV/21; VI-IV/21
Stritzke, Bernd	1900-tal		III/134
Strøh, Christian	1900-tal	46/Tv	III/34
Stumme, Ingrid	1900-tal		III/234
Stump, Anders Hansen	o.1690	71/Ko	III/200
Stump, Hans Pedersen (Scherrebeck)	o.1650	71/Ko	III/200
(Stump), Maren Andersdatter	1735		III/200
Styrck, Mads Nielsen	o.1690	94/Th	IV/19; VI-II/210
Styrck, Maren Madsdatter	1737		IV/19
Styrck, Niels Knudsen	o.1650	94/Th	I/249; II/234; IV/15,18
Staarup, Jytte	1900-tal		III/199
Svarrer, Anker Vogt	1900-tal	36/Bo	II/276
Svarrer, Hans Hansen (Knudsen)	o.1670	50/Tv	II/280; III/18,58
Svarrer, Henrich Nielsen	o.1730		IV/129
Svarrers, Anne	o.1700		III/330
Svendsdatter, Kirsten (<i>Karen</i>)	1766		III/286,295; V/279,310; VI-III/286
Svendsdatter, Maren	o.1735		II/324
Svendsen, Anders (Kimer)*	o.1725	127/Øh	II/318; IV/267; V/347
Svendsen, Bodser	o.1600	4/Ju	II/17,44,52,118,159
Svendsen, Cathrine Jørgensdatter	1761		V/17
Svendsen, Else Jørgensdatter	1764		V/17
Svendsen, Jesper	o.1610	19/To	II/134,135,159,160
Svendsen, Jørgen (Kimer)*	o.1730	146/Øb	II/283,318; V/17,347,349
Svendsen, Kirsten Jørgensdatter	1771		V/17,66,245
Svendsen, Kirstine Jørgensdatter	1766		V/17,152
Svendsen, Mette Marie Jørgensdatter	1773		II/283; V/17
Svendsen, Mouritz	o.1700	128,129/Øh	IV/275,282; VI-IV/282
Svendsen, Peder	o.1530		I/246
Svendsen, Peder	o.1600	24/To	II/135,191
Svendsen, Peder	o.1610		IV/170
Svendsen, Peder	1775		II/318

Navn	Fødeår	Lb.nr. /sted	Bind/side
Svendsen, Peder (Kimer)*	1729	99/Kr	IV/63,64; V/347,349
Svendsen, Peder Jørgensen	1768		III/126; V/17,139,312
Svendsen, Thomas (Kimer)*	1733	23/To;51/Tv	II/181,185,318; III/69,350
Svendsen, Torben	o.1700		IV/282; V/332
Svendsen, Torben (Thorbjørn)	1624	129/Øh;160/Mb	I/11,97; IV/62,282; V/115
Svenningsen, Birthe	1943		IV/53
Svenningsen, Gunnar	1907	97/Th	IV/53
Svenningsen, Jørgen	1943		IV/53
Sølbeck, Karen	1833		III/39
(Sømand), Michel Nielsen	o.1600	169/Vg	I/67,78; V/175,193
Søndergård, Aage	1900-tal	65/Ko	III/169
Sønnichsen, Carl-Friedrich	1945		V/113
Sønnichsen, Christian Clemens	o.1870	170/Sb	V/189
Sønnichsen, Inger R.	1946	159/Mb	V/113
Sørens(datter), Bodel	o.1650	81/Ko	III/264
Sørens, Anna Kirstine	o.1680	193/Hb	V/333
Sørens, Karen (Schwenns)	1600-tal		III/80
Sørens, Kirsten	o.1670	67/Ko	III/177
Sørens(datter), Maren (g. Sørens)	o.1520	25/To	II/134,199,272,273
Sørens, Maren	o.1620		II/140
Sørens(datter), Anna	1875		II/57,122
Sørens(datter), Anna (Bækker)	1763	190/Hb	V/298,316; VI-IV/198, V/317
Sørens(datter), Anne Kirstine	1732		V/279,286,333
Sørens(datter), Bodil Marie (Kjær)	1778	83/Ko	III/275,276
Sørens(datter), Elisabeth	1781		V/225
Sørens(datter), Ellen	o.1700		IV/381
Sørens(datter), Giertrud (Hanses)	o.1650	40/Ntv	II/297
Sørens(datter), Kirsten	o.1670		II/140; III/67
Sørens(datter), Merret	1718		II/119
Sørens(datter), Merret	1724		II/119
Sørens(datter), Mette (Tagholm)	o.1710		VI-II/54
Sørensen, Anders	o.1560	70/Ko	III/193
Sørensen, Andrea C.	1837		IV/194,270
Sørensen, Andreas	1852	106a/Ki	IV/125,126
Sørensen, Andreas	1900-tal		III/86
Sørensen, Andreas Christian	1798		V/305
Sørensen, Andreas Peter	1836		V/306
Sørensen, Bent Egholt	1934	144,145/Vr	IV/378,384; VI-III/72
Sørensen, Broder	1705	170/Sb	IV/381; V/187; VI-V/187
Sørensen, Bunde	o.1620	74/Ko	III/217
Sørensen, Caroline Kirstine	1848		IV/125,126
Sørensen, Cecilie Brigitte Marie	1834		II/102
Sørensen, Christian Ingvard	o.1880	108/Ki;138/Vr	IV/144,258,345
Sørensen, Conrad Ditlev	1804		V/207
Sørensen, Cornelius Sibrandt	1803	106a/Ki	IV/125
Sørensen, Elfrida	o.1900		IV/104
Sørensen, Ella	1900-tal		V/276
Sørensen, Ellen Margrethe	1957	109/Ki	IV/152
Sørensen, H. C.	o.1830	20/To	II/166
Sørensen, Hanna Maria	1808		III/149
Sørensen, Hans	o.1600		I/59
Sørensen, Hans	o.1720		IV/216
Sørensen, Hans Peter	1900-tal		V/276
Sørensen, Ingrid Marie Karla	o.1900		V/135

Navn	Fødeår	Lb.nr. /sted	Bind/side
Sørensen, Jens	o.1670	37/Ntv	II/281,282,297
Sørensen, Jens	o.1720	25/To	II/201
Sørensen, Jens	1600-tal		V/51,60
Sørensen, Jens Emanuel	1800-tal	60/Tv;184/Sb	III/133; V/276; VI-III/133, V/276
Sørensen, Jens Jakob Fischer	1930	118/Vh	IV/207
Sørensen, Jes	1805	42/Ntv	II/313
Sørensen, Juliane Marie	1835		IV/125
Sørensen, Karen Hansine Bagger	1892		V/256
Sørensen, Kirstine Marie	1924		V/344
Sørensen, Knud (Svarrer)	o.1730		III/22
Sørensen, Laust	1755	182/Sb	V/258
Sørensen, Leo	1940		V/256
Sørensen, Maren Jensdatter	1805		V/326
Sørensen, Martha Marie	1844		V/306
Sørensen, Mathias	1745		IV/365
(Sørensen), Mette Kirstine (Susse)	1800-tal		III/133; V/276
Sørensen, Michel	o.1645	25/To	II/135,200; VI-II/200
Sørensen, Michel	1758		III/71; VI-III/149,281
Sørensen, Niels (Severinsen)	o.1580	25/To	I/78; II/134,199,272
Sørensen, Niels	1700	162/Mb	V/128
Sørensen, Peder	o.1680	77/Ko	III/244
Sørensen, Peder	1752	106a/Ki	IV/125
Sørensen, Peder Hansen	1845		IV/125
Sørensen, Petra Emilie	1906		IV/259,345
Sørensen, Sibrandt	1832		IV/125
Sørensen, Søren	o.1670	145/Vr	IV/381; V/187,128
Sørensen, Søren Hansen	1910		V/237
Sørensen, Thora	1900-tal		V/276
Sørensen, Zidsel Maria	1806		II/202
Sørenskone, Maren	o.1700	185/Sb	V/279
Tag, Anna Christensdatter	1755		III/323; IV/365
Tag, Christen Pedersen (Tagholm)	o.1710	90/Ko	III/323; IV/365
Tag, Hanna Maria Hansdatter	1767		III/185
Tag, Hans Pedersen (Tagholm)	o.1715	68/Ko	III/184,185; VI-II/215, III/185
Tag, Jørgen Hansen	o.1755	68/Ko	III/185
Tag, Kirsten Maria Jørgensdatter	1788		III/185
Tag, Laust Nielsen	1794		III/185
Tag, Maria Barbara Hansdatter	1744		III/184
Tag, Peder Andersen	o.1710	81/Ko	III/264
(Tagholm), Abel Nielsdatter	o.1690		IV/111
Tagholm, Anna Hansdatter	1790		III/245
Tagholm, Anna Kirstine Jørgensdatter	1833		III/280
Tagholm, Anna Margretha Christ'sd.	1795		III/280
Tagholm, Anna Pedersdatter	1804		III/309
Tagholm, Anne Jespersdatter	o.1630		IV/27,41
(Tagholm), Anne Michelsdatter	o.1700		III/294
Tagholm, Caroline	1850	106/Ki	III/185,186; IV/131,132
Tagholm, Caroline Christensdatter	1828		III/309
Tagholm, Cathrine Hansdatter	1759		II/324
Tagholm, Cathrine Maria Christensd.	1800		II/34; III/280
Tagholm, Christen Christensen	1788		III/280
Tagholm, Christen Christensen	1819		III/309
Tagholm, Christen Hansen	o.1690	101/Ki	II/324; IV/85,111
Tagholm, Christen Jespersen	o.1620	96/Th	I/236; III/293; IV/15,27,41

Navn	Fødeår	Lb.nr. /sted	Bind/side
Tagholm, Christen Michelsen	1758	104/Ki	IV/85,111
Tagholm, Christen Pedersen	1740	84/Ko	III/280; VI-III/280
Tagholm, Christen Pedersen	1784	88/Ko	III/185,195,309; IV/33; V/199
Tagholm, Christian Peter	1841		III/92,185
Tagholm, Christoffer	1844		III/185
Tagholm, Elene Kirstine Mathiasdatter	1813		III/142,228,309; V/326
Tagholm, Ella Birgitte	1881		III/92
Tagholm, Hans Christensen	o.1730	44/Ntv	II/324; IV/85
Tagholm, Hans Christensen	1790		III/280
Tagholm, Hans Christian	1892	73/Ko	III/215,277; IV/87
Tagholm, Hans Jespersen	o.1735	69/Ko	III/189,294; VI-III/tabel
Tagholm, Hans Jørgensen	1819		III/282
Tagholm, Hans Mathiesen	1843		III/185
Tagholm, Hans Møller Hansen	1806		III/228
Tagholm, Hans Møller Petersen	1767	75b/Ko	I/116,117; III/228,245,295
Tagholm, Hans Peder	1820		III/149,281
Tagholm, Hans Pedersen	1654		III/294; IV/15,28,41,55,73,85,92
Tagholm, Hans Pedersen*	1764	77,78/Ko	III/149,245,251,281,350; IV/31
Tagholm, Jens Mathiasen	o.1700		IV/42
Tagholm, Jesper Hansen	o.1690	86/Ko	III/280,294
Tagholm, Jørgen Hansen	1797	84/Ko	III/245,282
Tagholm, Karen Christensdatter	1793		III/280
Tagholm, Karen Christensdatter	1825		III/286,309; IV/241,270
(Tagholm), Karen Michelsdatter	1763		IV/85
(Tagholm), Karen Pedersdatter	1660		IV/28
Tagholm, Kirsten Christensdatter	o.1730		IV/85
Tagholm, Kirsten Jespersdatter	o.1735		III/280,294
Tagholm, Kirsten Mathiasdatter	o.1705		IV/42
Tagholm, Kirsten Pedersdatter	1712		III/184
Tagholm, Lemanda	1881	54/Tv	III/93,94
Tagholm, Maren Christensdatter	1797		II/142; III/172,280
Tagholm, Maren Christensdatter	1816		III/195,309; IV/130
Tagholm, Maren Hansdatter	o.1690		III/236,294
Tagholm, Maria	1847	68/Ko	III/185,186,240
Tagholm, Mathias Christensen	o.1660	96/Th	IV/15,41,42
Tagholm, Mathias Christensen	1822		III/309
Tagholm, Mathias Pedersen	1794		III/141,309
Tagholm, Michel Christensen	1659	86/Ko	III/157,291,293; IV/41
Tagholm, Michel Christensen	1732	101/Ki	IV/85
Tagholm, Michel Jespersen	1730		III/294
Tagholm, Niels Hansen Christensen	1804		III/280,281
Tagholm, Niels Pedersen	1647		IV/15,111
Tagholm, Peder Christensen	1776		II/142; III/280
Tagholm, Peder Christensen	1810		III/309
Tagholm, Peder Hansen	1792	63/Tv;84/Ko	III/149,245,281; VI-III/149,162,281
Tagholm, Peder Hansen	o.1690		III/280; IV/31,55
Tagholm, Peder Jespersen*	1625	95/Th	I/82,129,174,236,249; IV/15,27,41
Tagholm, Peder Nielsen	o.1680		III/184; IV/73
Tagholm, Peder Pedersen æ. (I)	o.1650	96/Th	III/157; IV/15,28,41
Tagholm, Peder Pedersen y. (II)	o.1680		III/157,245
Tagholm, Peder Pedersen (III)*	o.1725	77/Ko	III/228,245,350
Tagholm, Peder Pedersen (IV)	1756	88/Ko	II/318; III/226,245,309; VI-III/tabel

Navn	Fødeår	Lb.nr. /sted	Bind/side
Tagholm, Peter Jørgensen	1825		III/282
Tagholm, Svend Christensen	1814	68/Ko	III/92,185,309; IV/132
Tagholm, Svend Hansen	1759		II/324,325
Tagholm, Søren Christensen	o.1670		IV/41
Tanderup, Jens Sørensen	o.1650		II/234; III/189,224,264,323; IV/18,62
Tang, Ellen	1906		III/233
Tappe, Paul	o.1930		V/87
Tegler, Hans	1600-tal	162/Mb	V/128
Temmen, Jürgen	1900-tal	51/Tv	III/72
Terkelsdatter, Maren	1800		III/149
Terkelsen, Grøgers (Møller)	o.1690	70/Ko	III/194
Termansen, Nis	1500-tal		IV/40
Terp, Kirstine	o.1880		V/107,215
Terpet, Barbara	1900-tal		V/127
Terpet, Erik Jessin	1900-tal	161/Mb	V/50,127
(Terpet), Katrin	1900-tal		V/127
Thades, Harcke	o.1700	18/To	I/72,206; II/149,153; IV/94
Thades, Harcke	1779		II/150
Thadesdatter, Margretha	1799		II/150
Thamsen, Niels (Tammis)	o.1530	148/Øb	I/262; V/31
Thiem, Christen	1700-tal		IV/276
Thodsen, Mads Jacob	1811		V/335
Tholen, Bert	1900-tal		V/284
Tholen, Christina	1966		V/284
Tholen, Paul	1960		V/284
Thomasdatter, Anne	1722		III/184
Thomasdatter, Anne Cathrine	1764		VI-II/215
Thomasdatter, Cathrina Maria	1762		II/185
Thomasdatter, Kirsten	1800		II/78
Thomasdatter, Maren	1718		III/184
Thomasdatter, Maren	1783		II/78
Thomaskone, Barbara (enke)	o.1695	68/Ko	III/184
Thomaskone, Maren (Styrck)	o.1670		IV/19
Thomsen, Albert Cornelius	1888		V/201
Thomsen, Anders	o.1610	193/Hb	V/332
Thomsen, Anna	1854		III/113; V/129,130,213,247
Thomsen, Anna Cathrine	1907		V/71
Thomsen, Anna Maria	1827		III/246
Thomsen, Anne Margrethe	1815		II/87,120
Thomsen, Anne Margrethe	1818		III/76
Thomsen, Bodser	o.1610		V/32
Thomsen, Carl Elius	1872		V/226
Thomsen, Carl Sigurd Duhn	1941	167/Mb;171/Sb 193/Hb	V/164,203,338
Thomsen, Caroline Christine	1877		V/206
Thomsen, Caroline Kirstine	1848		III/246
Thomsen, Christen	1812		II/87
Thomsen, Christen Christensen	1786		I/266; II/87
Thomsen, Christen Nielsen	1807	162/Mb	IV/245; V/129
Thomsen, Christen Pedersen	1746	9/Ju	II/86,87; VI-III/tabel
Thomsen, Christian	1870		V/129
Thomsen, Christian	o.1820		III/247
Thomsen, Christian	1896		V/86,201,202

Navn	Fødeår	Lb.nr. /sted	Bind/side
Thomsen, Christine Nisida	1862		V/129
Thomsen, Conrad Harald Elis	1874		V/226
Thomsen, Cornelius	1837	175/Sb	V/225,226
Thomsen, Cornelius	1855		V/146
Thomsen, Cornelius Nielsen	1785		V/46,129
Thomsen, Doris Nicoline	1872		V/129
Thomsen, Fritz	1849	77/Ko	III/246
Thomsen, G.	o.1880		IV/219
Thomsen, Hanna Maria	1836		III/190,196,246
Thomsen, Hans I. (Tamsen)	o.1600	148/Øb	III/81,224; V/32
Thomsen, Hans II. (Tamsen)	1644	148/Øb	I/270; V/32
Thomsen, Hans (Styrck)	o.1695		IV/19
Thomsen, Hans Christian	1829		II/275; III/246
Thomsen, Hans Hansen (Tønnesen)	o.1650	75a/Ko	III/81,224; V/32
Thomsen, Hans Michel	o.1680		III/225
Thomsen, Hans Nielsen	o.1730	60/Tv	III/104,130,213
Thomsen, Hans Nielsen	1753		IV/198; VI-IV/198
Thomsen, Hansine Sørine Mathilde	1866		IV/312; V/220
Thomsen, Helle	1976		V/164,203,338
Thomsen, Jens	o.1700	106a/Ki	IV/19,94,124,141
Thomsen, Jens Christian	1864		IV/242; V/235
Thomsen, Jensine Christine	1902		IV/88,242
Thomsen, Jesper	o.1600		V/32
Thomsen, Jesper	1840		II/247
Thomsen, Jørgen (Styrck)	o.1700		IV/19; IV/118; V/245
Thomsen, Jørgen Peder	1825		II/87; III/120; IV/149
Thomsen, Jørgen Pedersen	1769	146/Øb	I/99; II/24; V/18,245; VI-II/24, V/18
Thomsen, Jørgen Svendsen	1809		V/18
Thomsen, Kirstine Marie	1819		II/87; IV/52
Thomsen, Kirstine Marie	1850		II/82,221
Thomsen, Knud Peder	1817	9/Ju	II/87,88; IV/52
Thomsen, Maria Petrea	1856	36/Bo	II/272,275
Thomsen, Martin	1834		III/246
Thomsen, Meta Marie	1901		IV/242
Thomsen, Mette Cathrine	1841		III/282
Thomsen, Mette Jørgensdatter	1800		II/24; V/18
Thomsen, Michel Hansen (Tønnesen)	o.1640	75a/Ko	III/224; V/32
Thomsen, Michel Hansen	o.1710		V/116
Thomsen, Michel Jespersen Nielsen	1758	118/Vh	IV/166,198,199,203; V/340; VI-IV/203
Thomsen, Nicolaus Herluf Julius Severin	1867		V/129
Thomsen, Nida Sophie	1865		V/129,131
Thomsen, Niels	o.1600		V/32
Thomsen, Niels (Styrck)*	o.1720	117/Vh	IV/19,198,261; V/347; VI-IV/198
Thomsen, Niels	o.1720		III/184
Thomsen, Niels Hansen	1751	56/Tv	III/104,130
Thomsen, Niels Jørgen Nielsen	1803	175/Sb	V/129,225
Thomsen, Niels Michael	1831	162/Mb	V/129,130
Thomsen, Niels Mikael (Michael)	1894	171/Sb	IV/177,318; V/201,202,203
Thomsen, Niels Nielsen	1763	162/Mb	IV/198; V/46,128,225,340
Thomsen, Nilius Jørgen Hermann	1869		V/183,226
Thomsen, Peder*	o.1705	9/Ju	II/86

Navn	Fødeår	Lb.nr. /sted	Bind/side
Thomsen, Peder (Peter)	1834		IV/242,339; V/235
Thomsen, Peder Andersen	1789		II/78
Thomsen, Peder Jørgensen	1801		V/18
Thomsen, Peder Jørgensen*	1730	179/Sb	V/18,245,347
Thomsen, Peter	1901		IV/242
Thomsen, Peter Christensen (Peder)	1823		II/221; III/271; V/220
Thomsen, Peter Jensen	1831		III/246
Thomsen, Petrea Maria	1875		IV/338; V/206
Thomsen, Sibrandt Duhn	1858	171/Sb	V/129,201,202,214
Thomsen, Sophie Nicoline	1877		V/129,206
Thomsen, Theodor Nicolaus	1864		V/129
Thomsen, Theodor Sigvald Marius	1898		V/201,202,214
Thomsen, Theodora Maria	1875		V/101,129,130,202
Thomsen, Thomas Nielsen	1780		III/104
Thomsen, Thomas Peder*	1747	8/Ju	II/77,78,86; III/350
Thomsen, Thomas Peder	1793		II/78,319
Thomsen, Thomasine Margretha	1819		II/35,252,319
Thomsen, Willads	o.1665	68/Ko	III/184
Thomsen, Willads	o.1715		III/184
Thomsen, Aase	1946		V/228
Thorbjørnsdatter, Maren (Torbensd.)	o.1675		IV/282
Thorbjørnsdatter, Kirsten	o.1640		IV/282
Thorlacius, Olav Olavsen	1824		IV/210,277
Thorlacius, Ole Johnsen	1853		IV/211
Thorsen, Marcus	1770	191/Hb	V/322
Thorsten, Anne Kirstine	1830		II/194
Thrane, Inger	1700-tal		IV/98
Thuesdatter, Johanne Cathrine	1800		IV/241
Thuesdatter, Karen	1745		II/100,267
Thuesdatter, Karen	1811		IV/316
Thuesen, Anders Christian	1908		II/187
Thuesen, Andreas Christian	1916		II/253
Thuesen, Carl Ole Marius	1879	33/Bo	II/231,253,254; III/203,215
Thuesen, Caroline Petrea	1914		II/253; III/215
Thuesen, Christen	1745	13/Ju	II/100,112
Thuesen, Ella Jørgine	1904		II/72,187
Thuesen, Frede	1943		II/65
Thuesen, Jens Andersen*	1801		III/119; IV/149; V/322,341; VI-III/119
Thuesen, Jens Christian	1898	6/Ju	II/65
Thuesen, Lilian	1936		II/65
Thuesen, Margrethe Birgitte	1917		II/253; V/95
Thuesen, Mary Kirstine	1939		II/65
Thuesen, Peder Christensen	1798		II/95,112,151
Thuesen, Peter Hansen	1919	71/Ko	II/253; III/203
Thuesen, Terkel	1745	11/Ju	II/100; VI-II/100
Thuesen, Thue	1872	19,23/To	II/65,72,163,186,187; VI-II/163, 187
Thuesen, Thue Poul	1874		VI-II/163,187
Thurau, Maria	o.1900	164/Mb	V/141
Thye, Anders Nielsen	1929		IV/234; V/214
Thye, Anders Nielsen	1863	122/Vh;139/Vr 148/Øb;191/Hb	IV/233,350; V/37,63,214,324
Thye, Carl Georg	1931		IV/234

Navn	Fødeår	Lb.nr. /sted	Bind/side
Thye, Christian Rasmussen	1867		V/63
Thye, Dagmar Rosette	1902		IV/233
Thye, Elfriede	1928		IV/234; V/214
Thye, Ellen	1906		IV/234
Thye, Hans Carl Henning	1895	122/Vh;173/Sb	IV/233,234; V/63,214
Thye, Hans Nissen	1837	152/Du	IV/233; V/63
Thye, Hans Nissen Andersen	1901		IV/233
Thye, Kirstine Marie	1861		V/63
Thye, Luise	1891		IV/233
Thye, Maren Bothilde	1866	152/Du	V/63
Thye, Rosemarie	1935		IV/234
Thye, Walter Anders	1927	122/Vh	IV/234; V/214
Thyesen, Andreas Cornelius	1848		V/219
Thyesen, Anne Kirstine	1840		V/219
Thyesen, Cornelius	1816		V/219
Thygesdatter, Anna Kirstine	1796		II/230; III/166; VI-II/230
Thygesdatter, Kirsten Andersen	1799	64/Ko	III/166
Thygesdatter, Maren	1797		III/166
Thygesdatter, Maren	o.1650	140/Vr	IV/353; V/177
Thygesdatter, Mette Maria	1794		III/166
Thygesen, Alfred	1903		V/261
Thygesen, Anna Petrine	1896		V/260,261
Thygesen, Annette	1952		IV/122
Thygesen, Caroline	1850		IV/98
Thygesen, Christen	o.1700		V/321
Thygesen, Christen Holger	1897		V/261
Thygesen, Christen Knudsen	1845	155/Mb	V/84,146,260; VI-IV/241, V/84
Thygesen, Frands	o.1745		IV/348; V/280,299; VI-IV/348, V/280,299
Thygesen, Hans	1947	105/Ki	IV/122
Thygesen, Hans (Wester)	o.1650	117/Vh	IV/198,353
Thygesen, Hans Andersen	1777	193/Hb	V/334
Thygesen, Hans Christensen	1725	191/Hb	V/321,349
Thygesen, Jens	1945		IV/122
(Thygesen), Karen	o.1820		V/84
Thygesen, Karen	1874		VI-IV/241, V/84
Thygesen, Karl Christian	1915	105/Ki	IV/122
(Thygesen), Karoline	o.1900		V/261
Thygesen, Maria Pedersdatter	1844		IV/112
Thygesen, Niels Nielsen	1766		V/321
Thygesen, Peder Andersen	1802	63/Tv	III/149,166; IV/112; VI-III/149
Thygesen, Thomas	1940	176/Sb	V/232
Thygesen, Truels	o.1820		V/84
Thøgersen, Erik H.	1938	132/Øh	IV/306; V/207
Thøgersen, Michael	1961		IV/306
Thøgersen, Therese	1962		IV/306,307; V/29
Tilgaard, Marianne	1971	157/Mb	V/102
Tillesen, Hans	1600-tal	168/Vg	V/169,170
Todsen, Carl Carlsen	1757	44/Ntv	II/325; VI-II/325
Todsen, Carl Jacob	1813	157/Mb	V/99,105
Torbensdatter, Kirsten	1725		III/332; VI-III/332
Torbensdatter, Maria	1784		V/47
Torbensen, Svend	1735		III/295; V/279,310
Totzke, Heike	1900-tal		III/274

Navn	Fødeår	Lb.nr. /sted	Bind/side
Tougaard, Svend	1942	77/Ko	III/248
Tranberg,	o.1800		III/143
Trans, Chresten Hansen	1900-tal	36/Bo	II/276
Trans, Lone	o.1960		II/276,334
Trans, Susanne	1900-tal		II/276
Treplin, Clara Eva Gabriele	1910		IV/79
Treplin, Heinrich Ludwig Martin Richard	1871	100/Kr;102,106/Ki	IV/79,102,133
Treplin, Paul-Michael	1904		IV/79
Treplin, William Theodor Ralph	1902		IV/79
Truelsdatter, Anne Cathrine	1746		V/218
Truelsdatter, Karen	o.1680		IV/237
Truelsdatter, Kirsten (Karen)	o.1670		IV/237,238; V/234,332; VI-V/234
Truelsdatter, Maren	o.1675		IV/237
Truelsen, Bodil Andrea	1891	47/Tv	III/40,41
Truelsen, Hans	o.1690	123/Vh	IV/141,192,237,238
Truelsen, Hans	1766		V/234
Truelsen, Jørgen	o.1530		I/246
Truelsen, Martin	o.1900	75/Ko	III/233
Truelsen, Michel (Trøgelsen)	o.1530	167/Mb	I/262; IV/214; V/160; VI-IV/380
Truelsen, Michel	o.1675		IV/237
Truelsen, Peder	o.1540		III/156
Truelsen, Peder	1670		IV/237
Truelsen, Peder	1741	154/Mb	V/77,234
Truelsen, Rasmus	o.1740		V/187
Tryde, Inger	1913		IV/345
Træholt, Alfred	o.1900	8/Ju	II/65,83
Trøgelsen, Anders	o.1550		I/54
Trøgelsen, Bundi	o.1490	18,19,21,22/To 41/Ntv	II/21,134,146,155,280,302
Trøgelsen, Jens	o.1480	1,2/Ju	I/246; II/16,21,29,30,146,155
Trøgelsen, Knud	o.1530	50/Tv	II/146,155,280; III/18,56,57
Trøgelsen, Peder (Truelsen)	o.1560	2/Ju	I/247; II/16,22,31
Trøgelses, Anna	o.1530	2/Ju	II/16,30
Tudsborg, Anna Kirstine	1837		V/300
Tygesen, Hans Christian	1947	190/Hb	V/319
Tygesen, Jørn Anton	1948	190/Hb	V/319
Tygesen, Paul	1896		V/319
Türk, Johannes Constantin	1748	164/Mb	I/139; V/138
Tækker, Anders Sørensen	o.1685	171/Sb	V/195,196,197
Tækker, Hans Sørensen	o.1690		V/104
Tækker, Karen Andersdatter	1718		V/195,196
Tækker, Peder Pedersen*	1726	(Sønderby)	
Tækker, Peder Sørensen	o.1685		IV/301; V/23,332
Tækker, Søren Andersen	1661	193/Hb	V/104,115,195,332
Tækkers, Karen	o.1660		V/104,115,195
Tästersen, Carl Friedrich	1957	141/Vr	IV/363
Tøgesdatter, Kirsten	1740		IV/289
Tøgesdatter, Mette	1744		IV/302; V/92,116
Tøgesen, Peder (Tønnes)*	1732	131/Øh	IV/294; V/347,349
Tønder, Arthur	1888		III/252; V/207,274
Tønder, Georg Carl	1854	78/Ko	III/252
Tønder, Hans Carl	1882		III/252
Tønnes, Anna Maria	1867		IV/271

Navn	Fødeår	Lb.nr. /sted	Bind/side
Tønnes, Camilla Henriette	1880		IV/271
Tønnes, Peter	1835		IV/271
Tønnesen, Christen With	1816		III/44
Tønnsis, Anne (Tønneses)	o.1670		III/218,224
Tønnsis, Anne Hansdatter	o.1690		III/225
Tønnsis, Anne Kirstine Michelsdatter	1830		IV/361
Tønnsis, Anne Kirstine Pedersdatter	1809	135/Vr	IV/323,324; V/162
Tønnsis, Anne Marie Pedersdatter	1790		IV/323; V/145
Tønnsis, Hans Hansen æ.*	o.1710	53/Tv;75a/Ko	III/22,59,81,130,225,350; IV/228
Tønnsis, Hans Hansen y.*	1746		I/217; III/82,270
Tønnsis, Hans Pedersen	1789		IV/323; V/34
Tønnsis, Jesper Pedersen	1796		IV/323
Tønnsis, Jørgen Pedersen	1798		IV/323
Tønnsis, Maren Nielsdatter	1783		III/39,82,91,130; VI-III/39
Tønnsis, Maren Pedersdatter	1793		III/238,323; V/280
Tønnsis, Margrethe Pedersdatter	1795		IV/323,337; VI-IV/337
Tønnsis, Maria Pedersdatter	1792		IV/323; V/139
Tønnsis, Maria Pedersdatter	1816		II/231; III/83,84; IV/366
Tønnsis, Mette Kirstine	1832		II/212; IV/181
Tønnsis, Michel Hansen	1748		III/82
Tønnsis, Michel Pedersen	1799		IV/181,323,361,366
Tønnsis, Micholine Cathrine	1837		IV/205
Tønnsis, Niels Hansen*	1751	53,60/Tv	II/24,331; III/26,39,82,118,130,209,332,344,350; VI-III/82, tabel
Tønnsis, Peder Hansen*	1750	122/Vh;135/Vr 137/Vr;164/Mb	III/82,328; IV/228,323,337; V/139,347,349; VI-IV/337
Tønnsis, Peder Pedersen	1804		IV/323,324; V/237
Uhr, Caroline	o.1850		V/163
Ulff-Møller, Christian	o.1910	174/Sb	V/221
Ulff-Møller, Poul	1900-tal		V/221
Unbehaun, Werner (og Vibeke)	1900-tal	168/Vg	V/173
Underbjerg, Niels Larsen	1900-tal	121/Vh	IV/225
Ussing, Camilla Catinca	1841		IV/98
Ussing, Christian Pedersen	1814	102/Ki	IV/98
Ussing, Johan Ludvig	o. 1810		IV/98
Ussing, Katrine	1949	115/Nh	IV/190
Ussing, Theodosius	1700-tal		IV/98
Uth, Carsten	1900-tal	192/Hb	V/329
Velling, Ane Grethe	1900-tal	121/Vh	IV/225
Vestergaard, Ann-Britt	1950		V/319
Vestergaard, Holger	1911	18/To	II/152
Vestergaard, Ida	1900-tal		II/152
Vestergaard, Ingrid	1900-tal		II/152
Vilain, Jens Erik	1900-tal	52/Tv	III/77
(Vilain), Jytte	1900-tal		III/77
Vilslev, Marine Povlsdatter	1500-tal		IV/92
(Vind), Jesper Nielsen	o.1570	88/Ko	III/156,306
Vogt, Anna Constance	1918	96/Th	II/275; IV/47,48
Vogt, Carl August Huwald	1858	121/Vh	IV/223,224
Vogt, Catharina	1891		IV/224
Vogt, Christence Marie (<i>Kirstine</i>)	1917		II/275; VI-II/275
Vogt, Georgine Frederikke	1886	146/Øb	IV/188,189,224; V/20,70,135
Vogt, Huwald Andreas Christian	1889		II/275; IV/224; VI-II/275
Vogt, Jensine Caroline	1887		IV/224

Navn	Fødeår	Lb.nr. /sted	Bind/side
Vogt, Jensine Karoline	1920		II/275
Vogt, Juliane Margrethe	1899		IV/88
Vogt, Kaj	<i>o.</i> 1920		IV/88
Vogt, Marie Jensine	1928		II/275
Vogt, Peter Christian	1883		IV/224
Vorwerk, Klaus	1945		IV/225
Voss, Claus Wilhelm	<i>o.</i> 1840		V/342
Voss, Helene Henriette Margaretha	1870		V/342
Voss, Paul	<i>o.</i> 1900	134/Vr	IV/319
Voswinkel, Theodor	1864		II/132,262;III/43,55,62,153,170, 215,230,231,235, 249,263,288,289, 306,336; IV/12,14,18,22,107, 128, 143,224,310,314,355; V/12,27,165, 191, 291
Wandahl, Anders Cornelius	1783	93/Ko	III/178,345; V/100
Wandahl, Andreas Cornelius	1816		III/345
Wandahl, Andreas Cornelius	1840	58/Tv	III/120; IV/194
Wandahl, Caroline Sophie	1823		III/345; IV/194; V/139
Wandahl, Cecilie Birgitte Marie	1819		III/345; V/41,99,100
Wandahl, Eilerdine Noline	1814		III/345
Wandahl, Ellen Nielsdatter	1772		III/178,271
Wandahl, Ellen Pedersdatter	1753		III/177,286
Wandahl, Engelbret Nielsen*	1779	143/Vr	III/178; IV/348,371,375
Wandahl, Frederik Wilhelm	1821	7/Ju;116/Vh	III/120,229,345; IV/187,194
Wandahl, Hanne Margrethe Pedersd.	1811		III/150
Wandahl, Hermine	1800-tal		IV/67
Wandahl, Jenny Christence Brodine	1873		III/120; V/84
Wandahl, Karen Engelbrets datter	1822		IV/348,371
Wandahl, Maren	1809		IV/366,371
Wandahl, Marie Kirstine	1812		III/345
Wandahl, Martin Frederik Wilhelm	1877		III/120
Wandahl, Mathias Pedersen	1844		IV/194
Wandahl, Mette Maria Nielsdatter	1786		III/178
Wandahl, Niels Pedersen*	1744	67/Ko	III/178,271,345,350; IV/371; VI-III/tabel
Wandahl, Peder Hansen	1720		III/30,177,286
Wandahl, Peder Nielsen	1776		III/178,179
Wandahl, Petrea Kirstine	1842		IV/187,194; V/68
Wandahl, Sibrandt Marius	1847		IV/194
Wandahl, Sibrandt Martinus	1817		III/345
Wandahl, Søren Magerius	1881		III/120
Wandahl, Wilhelmine Elise	1852		IV/194,304
Warrer,	<i>o.</i> 1875		IV/317
Weber, Andreas Christian	1823	143/Vr	IV/348,371,372
Weber, Claus Hansen	1818		IV/348
Weber, Elise	1858		III/319; IV/349,372
Weber, Hans Clausen	1857		IV/349
Weber, Hans Cornelius Hansen	1827	139/Vr	III/319; IV/196,304,348,349
Weber, Hans Nagel Clausen	1789		IV/348,371
Weber, Jørgeline Marie	1866	116/Vh	IV/196,349
Wedel, Mette Sørensdatter	<i>o.</i> 1630		IV/93
Wedel, Søren Andersen	<i>o.</i> 1600		IV/93
Wellnitz, Kaj	1900-tal		III/203
Werliin, Andreas Frederik	<i>o.</i> 1780		IV/98

Navn	Fødeår	Lb.nr. /sted	Bind/side
Werliin, Emilie Andrea	1849		IV/98
Werliin, Frederik	1812	102/Ki	IV/98
Werliin, Inger Charlotte	1847		IV/98
Werliin, Vilhelmine Maria	1850		IV/98
Westensee, Adolf Detlev	1907	115/Nh;133/Vr	II/232; IV/190,312,326; V/147, 237,238
Westensee, Agnete	1901		II/26; V/147
Westensee, Agnete	1929		II/114
Westensee, Anna	1904		II/57; V/147
Westensee, Bruno	1935		IV/190,312; V/237,238
Westensee, Elna	1931		II/114,204,205
Westensee, Ernst	1902		II/114,232,334; V/147; VI-II/114
Westensee, Hermand	1950		II/114
Westensee, Inga (g. Heinrich)	1944		IV/312; V/237,238
Westensee, Johann Hermann	1873	30/Bo;138/Vr 165/Mb;175/Sb	II/26,58,114,231,327; IV/188, 190,344; V/146,164,227,231,237
Westensee, Luis	1943		II/114
Westensee, Rosa	1933		II/114
Westensee, Ruth (g. Madsen)	1933		IV/190,312; V/237,238
Westerby, Peder Hansen	1708	54/Tv	II/251,283; III/90,136; VI-III/90, 136
Westergaard, Hans Pedersen	o.1640	28/To	II/213
Wiedemann, Else Minna Martha	o.1900	119/Vh	IV/212
Wiegand, Otto	o.1900		IV/344
Wiegand, Rudolf	1800-tal	138/Vr	IV/344
Willadsen, Peder Hansen	1775	(46-vTv)	III/26
Willadsen, Thomas	1691		III/184
Willadsen, Truels	o.1570	23/To	II/134,183
Willer, Poul Jonsen	1932	102/Ki	IV/104
Willer, Theodor Chr.	o.1900		IV/104
Winckler, Johann Maximilian	o.1680		I/98,99; V/23,33,178
Wind, Ingeborg	1900-tal		II/109
Windekilde, Anna Dorthea Cathrine	1826		IV/98
Windekilde, Joh. Peter	o.1790		IV/98
Winther, Anders Møller	1902		IV/248,259,363
Winther, Anders Møller (Andreas)	1830	82/Ko	III/240,271,272; IV/138,361; VI-III/272
Winther, Anna Maria	1893	36/Bo	II/272,275; IV/224
Winther, Anna Nielsine	1896		IV/361,363,372
Winther, Astrid Degn	1905		V/247
Winther, Christen Pedersen	1774		V/48,162,245
Winther, Christian	1836		V/281
Winther, Christian Cornelius	1852	179/Sb	IV/317; V/246,247
Winther, Christiana Magdalena Maria	1796		III/99,271
Winther, Cornelia Marie (Cornele)	1802		III/271,281,332
Winther, Cornelius Hansen	1807		III/271
Winther, Dorothea Sophia Cecilie	1835		V/281
Winther, Elene Maria	1836		III/271
Winther, Ellen Hansdatter	1813		III/105,271
Winther, Esther Nielsdatter	1760		III/270
Winther, Hans Andreassen	1862	141/Vr	III/272; IV/361,363
Winther, Hans Christian	1772	82/Ko	III/105,178,270,271
Winther, Hans Christian	1811		III/271
Winther, Hans Christian	1834		III/271

Navn	Fødeår	Lb.nr. /sted	Bind/side
Winther, Hans Conrad	1889		II/275
Winther, Hans Møller	1900-tal		V/29
Winther, Jan Christian	1809		V/245
Winther, Jesper Christian	1811	185/Sb	V/246,281,342
Winther, Jespermine Jacobine	1840		V/281
Winther, Jørgen Rasmussen (Vinter)	1568	102/Ki	I/46; IV/40,91; V/23,73,104
Winther, Karen Christensdatter	1800		V/162
Winther, Kirstine Caroline	1862		IV/361
Winther, Lilly Degn	1912		V/247
Winther, Margit Degn (g.Christensen)	1915		V/244,247
Winther, Merret Nielsdatter	1760		III/270
Winther, Meta Camilla	1878		V/206,246
Winther, Metha Cathrine	1868		III/272; IV/138
Winther, Mette Cathrine	1805		V/48
Winther, Mette Maria	1800		III/271; IV/33
Winther, Nicolaus	1838		V/281
Winther, Niels	1832		III/271
Winther, Niels Christian	1797	82/Ko	III/179,226,271
Winther, Niels Christian	1726	82/Ko	I/259; III/270; VI-III/tabel
Winther, Niels Christian	1859		II/275; III/272
Winther, Peder Christensen	1806	179/Sb	V/224,245
Winther, Peter Christensen	1881	179/Sb	V/246,247
Winther, Poul Olesen	o. 1790		V/205
Winther, Povl Chr. Engelberth Degn	1918	179/Sb	V/247,248
Winther, Stella Constantia	1905		IV/363
With, Adolf Johannes	1862		IV/113
With, Agnes Alvine	1878		IV/241; V/206
With, Alfred Carl	1868		V/146
With, Anders Christensen	o.1790		III/76,130,213
With, Anders Hansen	1683	52/Tv	III/74; VI-III/74
With, Anders Pedersen	1750		III/75,110
With, Andreas	1898		II/326
With, Andreas Christian	1869	15/Ju	II/124,326
With, Andreas Jespersen	1830	104,109/Ki	IV/113,147,148,329; V/172; VI-IV/113
With, Anita	1904		IV/195
With, Anna	1859		V/146
With, Anna Andersdatter	1789		III/76,213
With, Anna Cathrina Nielsdatter	1766		III/118
With, Anna Cathrine	1882		V/134
With, Anna Dorthea Pedersdatter	o.1715		III/68,117,141
With, Anna Jespersdatter	1833		IV/329
With, Anna Jespersdatter	1836		IV/240
With, Anna Kirstine	1851	142/Vr	IV/367; V/146
With, Anna Kirstine Jespersdatter	1819		IV/176,329,330
With, Anna Maria Christensdatter	1757		III/295
With, Anna Maria Christensdatter	1800		III/104
With, Antona Andersen	1838		II/124; IV/200
With, Antoni Andresen	1905	66/Ko	II/262; III/174
With, Carl Herluf	1869		IV/241
With, Caroline Elise	1857		IV/113
With, Catharina Dorothea Nielsdatter	1759		III/82,118
With, Cathrina Margretha Christensd.	1793		III/104,105
With, Christen Andersen*	o.1725		III/74,75,104,295

Navn	Fødeår	Lb.nr. /sted	Bind/side
With, Christen Christensen	1761	56/Tv	III/104,136
With, Christen Peder Gregersen	1776	63/Tv	III/51,148; VI-III/148
With, Christen Pedersen (Holm)	1761		V/24
With, Christian Jacob	1914	34/Bo;64/Ko	II/257,262,263; III/164
With, Christiane	1850		III/51
With, Comele Kirstine	1915		II/262
With, Elene Christine	1841	49/Tv	III/51,52
With, Gregers Jensen	1766		III/131,162
With, Gregers Nielsen	1749		III/117
With, Gregers Nielsen	1776	58/Tv	III/118
With, Gregers Pedersen	o.1700		III/117
With, Hanne Cathrine	1844		III/51,52,260; VI-III/261
With, Hans Anton	1849		V/146
With, Hans Christian Andersen	1784		III/213
With, Hans Pedersen	1759		III/75
With, Hans Pedersen	o.1645		II/127; III/74,116,117,189
With, Hansine Marie	1853		V/146
With, Harald Bernhard Lauritz	1875		IV/241;V/206; VI-IV/241V/84
With, Henriette Castense	1919		II/262
With, Holmine Petrea Marie	1865		V/84,146,261
With, Jacob	1895		II/326
With, Jenny Theodora	1875		IV/241; V/206
With, Jens Andreas Andreassen	1836	123/Vh	IV/217,241,317; VI-IV/241
With, Jens Jensen	o.1735		III/148; VI-III/194
With, Jens Jensen	1882		IV/241,247
With, Jens Jespersen	1772		V/180; VI-V/181
With, Jensine	1899		II/124
With, Jesper	1853		V/226
With, Jesper Andersen*	o.1730	169/Vg;188/Hb	I/231; III/74 IV/328; V/178,304
With, Jesper Andreassen	1860		IV/113; V/251; VI-IV/113
With, Jesper Hansen Christensen	1812	49/Tv	III/51,148,261; IV/325
With, Jesper Pedersen	1714		I/113; III/117
With, Jesper Pedersen	1768		IV/365
With, Jesper Pedersen	1856		V/146
With, Jesper Pedersen (Skrang)	1786		V/180
With, Jesper Pedersen (Skrang)	1790	136/Vr	I/231; IV/113,176,240,329,330; V/153,171,181
With, Jette Kirstine	1847		III/51,52,106; IV/325
With, Jevine Andrea Brodine	1872		IV/241
With, Johannes Jespersen	1824	175/Sb	IV/329; V/200,225,226
With, Johannes Peder Nielsen	1773		III/118
With, Kirstine	1828		IV/329,331,332
With, Elene Christine	1841		II/246; III/52
With, Maren Andersdatter	1726		III/74
With, Maren Christensdatter	1796	35/Bo	II/269; III/104
With, Margrethe Nielsdatter	1758		III/118,131
With, Maria	1838		III/51
With, Maria Nielsdatter	1760		III/118,119,324
With, Martin	1852	163/Mb	III/52; V/134,135,215
With, Mathias Pedersen	1756	(46-vTv);58/Tv 67,71,90/Ko	II/305; III/26,38,84,119,179, 201,219,323; IV/365,366; VI-III/tabel
With, Mathilde	1860		III/52
With, Mette Cathrine	1908		II/262

Navn	Fødeår	Lb.nr. /sted	Bind/side
With, Mette Cathrine Jespersdatter	1774		V/180
With, Mette Christensdatter	1750		IV/180
With, Mette Christine Christensdatter	1808		III/148; IV/180; VI-III/52
With, Mette Maria Christensdatter	1815		III/148
With, Mette Maria Pedersdatter	1760		III/75
With, Michel Pedersen	1754		III/75
With, Niels Pedersen	o.1710	58/Tv	I/113; II/94; III/82,117,131,225,324; V/211;VI-III/tabel
With, Niels Christian	1801		III/104,105
With, Niels Pedersen	1773		II/94
With, Otte Jespersen	1820		IV/329
With, Otto	1862	116/Vh	IV/195; V/146
With, Otto Andreasen	1865		IV/113
With, Peder Hansen	o.1675	58/Tv	III/68,96,117,141
With, Peder Jespersen	1822	165/Mb	IV/195,329,367; V/146,259
With, Peder Michelsen	o.1725	52/Tv	II/304; III/75,331
With, Peder Møller Andersen	1787		III/213
With, Peder Nielsen	1741	10/Ju;20/To	I/113; II/94,165; III/117; VI-III/tabel
With, Peder Pedersen	o.1650	16/Ju	II/127
With, Peter Christian	1888		V/134
With, Peter Hansen	1856		III/52
With, Peter Max Christian	1899		IV/195
With, Sibrandt Marius	1877	34/Bo	II/261,262,326; III/164,174
With, Svend Nielsen	o.1735		III/117
With, Thomas	1912		II/262
Wittmarck, Carl Marius	1860		III/137
Wittmarck, Hans Henrik	1828	61/Tv	III/137
Wittmarck, Mette Kirstine	1865		III/137
Wittmarck, Petrea Kirstine	1859		III/137
Woldiek, Magda Louise Eleonore	1836		V/342
(Wollesen), Anne Marie	1951	134/Vr	IV/320
Wollesen, Ernst	o.1920		IV/320; VI-IV/320
Wollesen, Ingolf Falk	1946		IV/320
Wollesen, Torben	1900-tal	11/Ju	VI-II/103
Wolmersen, Hans	o.1610	46/Tv	III/29
Wraae, Edith	1900-tal		II/328
Wraae, Ruth	1900-tal		II/164
Wraae, Vera	1942		III/182
Wulff, Anne Cathrine Ulrichsdatter	1762		V/279
W(o)ulff, Anne Kirstine Henningsd.	1792		III/295; IV/129; V/310
Wulff, Frederikke Kirstine	1805	114/Nh	IV/183,276,285; V/61,62
Wulff, Hans Jørgen Jochimsen	1800		V/61
W(o)ulff, Henning	1760	189/Hb	III/295; IV/130; V/279,310; VI-III/295, IV/130
Wulff, Joachim Friedrich	1770	152/Du	IV/276; V/61,279,280
Wulff, Jørgen Peter Frederik	o.1800		V/280
W(o)ulff, Kirsten Maria Henningsd.	1794		II/101,295,296; V/310
W(o)ulff, Kirstine	1835		V/62
Wulff, Ulrich Friedrich	1729	185/Sb	III/110; V/279; 349
W(o)ulff, Ulrich Friedrich	1773		III/238; V/279,280
W(o)ulff, Ulrich Friedrich	1803	152/Du	V/61,62,118
Würtz, Vera Brøndum	1919		V/190
Zastrow, Friedrich Wilhelm von	o.1850		V/342

Navn	Fødeår	Lb.nr. /sted	Bind/side
Øeidler, Margarete	1888		IV/101
Zimmermann, Bertha Joh. Henriette	1868		V/342
Zimmermann, Georg	<i>o.1900</i>	139/Vr	IV/350
Ørum, Jesper	<i>o.1660</i>	193/Hb	I/11,97,103,139; IV/238; V/234,272,332
Aagaard, Christen Lauritzen	<i>o.1610</i>		IV/93
Aagaard, Christen Sørensen	1682		IV/93
Aagaard, Otto Didrich Sørensen	<i>o.1680</i>		IV/93
Aagaard, Peder Sørensen	<i>o.1680</i>		IV/93
Aagaard, Søren Christensen	1654	102/Ki	I/79,147; III/81; IV/91,93,267
Ålheit, Anders Hansen	<i>o.1650</i>		V/194
Ålheit, Gunder Pedersdatter	1687		V/195,197
Ålheit, Hans Andersen	<i>o.1620</i>	171/Sb	I/101, 236,251; V/194
Ålheit, Hans Pedersen*	1688	183/Sb	I/105; IV/30,160; V/16,33,195,263
Ålheit, Karen Hansdatter	1713		IV/160; V/264
Ålheit, Maren Pedersdatter	1697		V/195
Ålheit, Niels Pedersen	1682	156/Mb	I/105; V/91,195,263
Ålheit, Peder Nielsen	<i>o.1650</i>	171/Sb	IV/160; V/195
Ålheit, Rasmus Hansen	1659		V/194
Ålheit, Ålheit Hansdatter	<i>o.1660</i>		V/194
Aarhus, Mette Pedersdatter	<i>o.1660</i>		IV/93
Aarhus, Peder Simonsen	<i>o.1630</i>		IV/93

2. Oversigtskort

Kortene er med tilladelsen af Eniro Danmark A/S udarbejdet på basis af deres vejkort. Gitternettets størrelse er på ca. 500 x 500 meter. Ejendomme er indtegnet med registrantens løbenumre (se bd. II-V). Hvor bygningen er enten forsvundet eller totalfornyret og derfor ikke er vurderet som gammelt hus, er løbenumret gråt markeret. På kortene 4 og 5 er det gamle skel imellem Tagholm-Kromose-Kirkeby-området (1562 »Rømme«) og det øvrige Sønderland (1562 »Hieby« og »Sønderhede«) indtegnet som grønne linie.

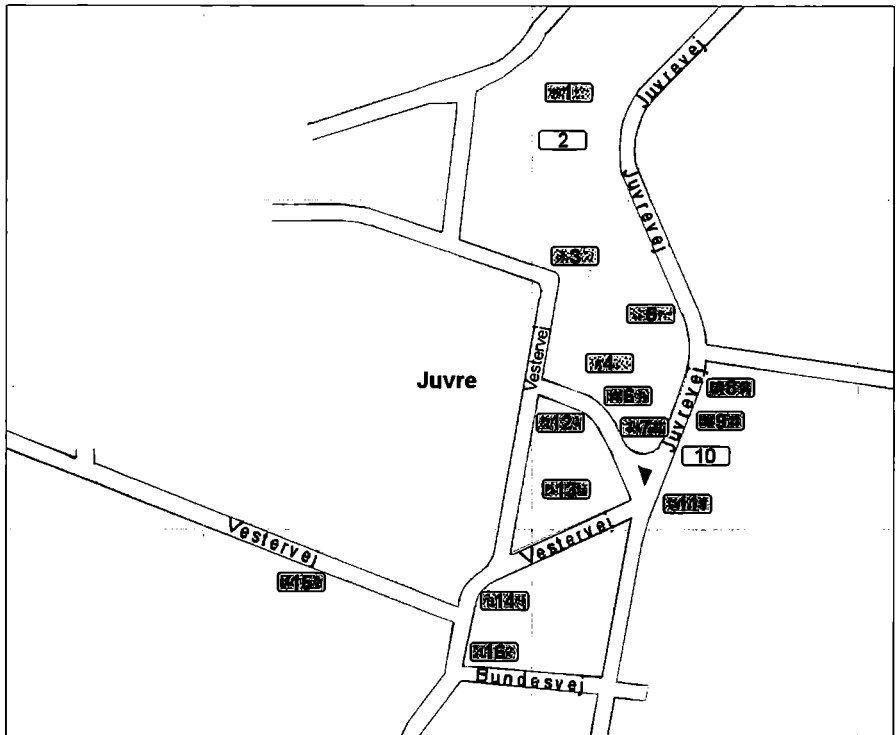

Kort 1: Juvre med ejendommene nr. 1-16 (bind II)



Kort 2:
Toftum, Bolilmark og Nørtvismark med ejendommene nr. 17-45 (bind II).

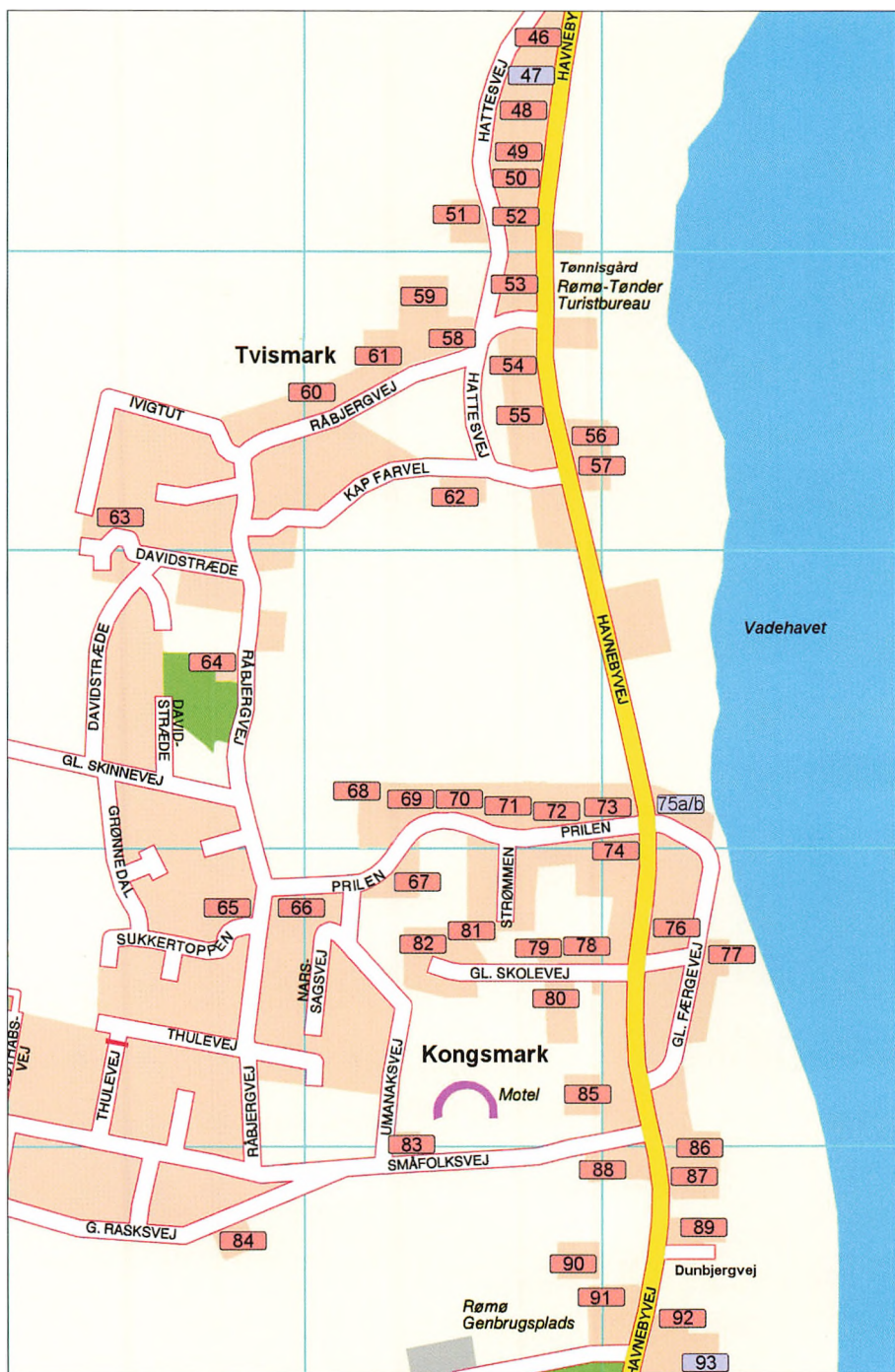

Kort 3:
 Tvismark og Kongsmark med ejendommene nr. 46-93 (bind III).

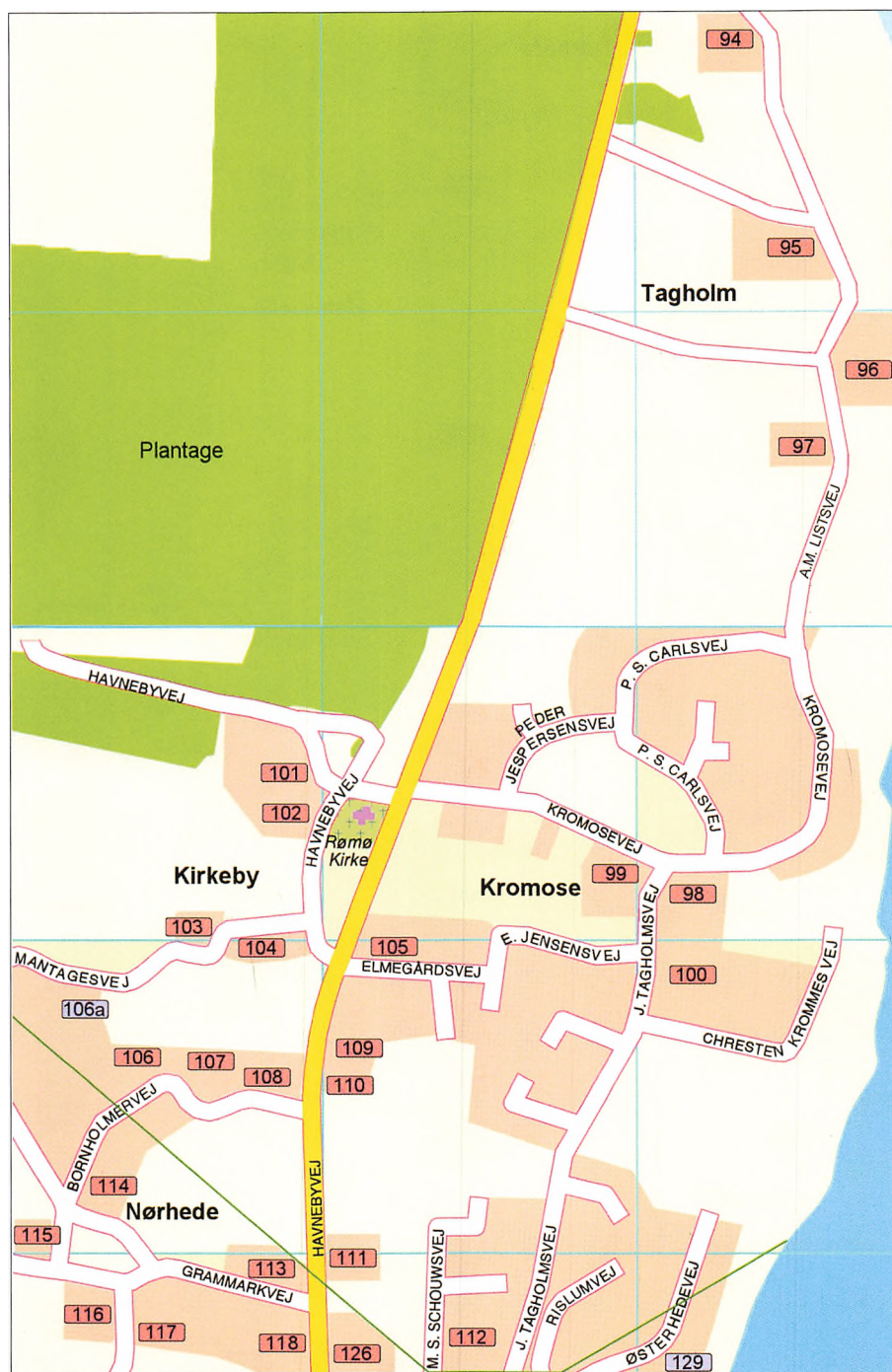

Kort 4:
 Tagholm, Kromose, Kirkeby med ejendommene nr. 94-112 (bind IV). Den grønne linie viser skellet imellem 2 gamle fællesområder.

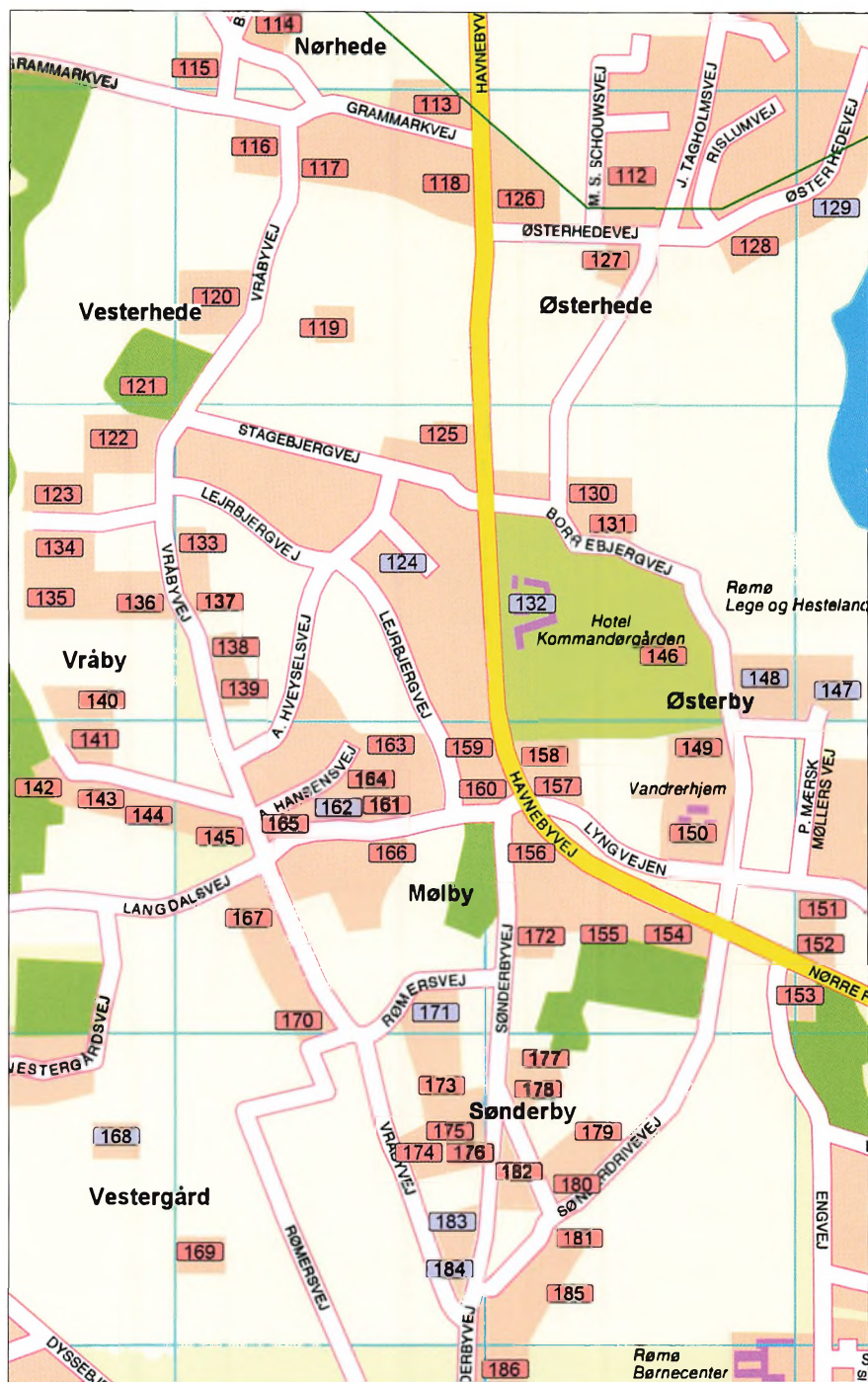

Kort 5:
 Hedebyerne og Vråby med ejendommene 113-145 (bind IV) hrv. Østerby, Duhnby, Møl-
 by og Sønderby med ejendommene 146-186 (bind V).

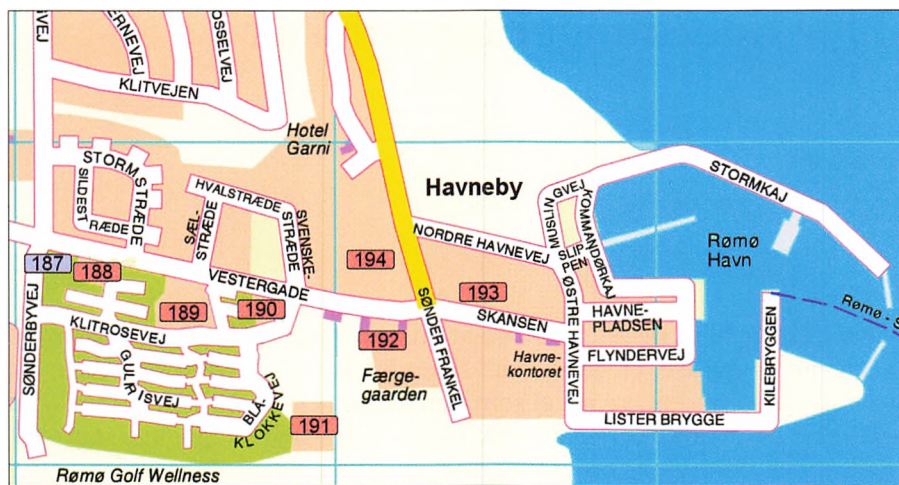

Kort 6:
Havneby med ejendommene nr. 187-194 (bind V).

3. Nye oplysninger og rettelser

I løbet af de over 10 år, der er gået med at udforske og nedskrive indholdet af bind I-V af denne bogrække, er der fundet flere detaljer ang. Rømø's historie og nye oplysninger om ejendomme såvel som deres ejere. Og ved arbejdet med så mange arkivalier og utallige personers skæbne blev der lavet nogle fejl, som skal rettes, ligesom en del trykfejl bør korrigeres.

I de følgende lister er nye oplysninger skrevet i brødskriften, som benyttes i disse linjer, mens rettelser er skrevet i *kursiv*.

Bind I (første udgave, 1999)

Side	Nye oplysninger/ rettelser
13	<i>Billede 5: Fremhævede huse er beskrevet i bind IV</i>
	<i>Billede 6: Originalkort er nu på LAA</i>
24	Linie 4: ... Trøjborg med Lø herred ... (se kilde 3, Danckwerth: »Newe Landesbeschreibung ..«, s. 80-81)
27	<i>Billede 15: Den her viste jordebog er påbegyndt omkring midten af 1500-tallet.</i> <i>2. afsnit, linie 1: Fra 1530 og fra midten af 1500-tallet...</i>
29	<i>3. afsnit, linie 13: ... et kort fra 1796 ...</i>
30	<i>Billede 16: Fremhævede huse er beskrevet i bind IV.</i> En prøveudgravning ved den formodede beliggenhed af »Tagholmhusz« gav intet resultat. (Sønderj. Månedsskrift 12/2002)
32	Linie 3: Ved udgravninger i 2005 fandtes ingen spor af en middelalderbebyggelse i den sydlige del af Havneby (Haderslev Museum)
35	<i>Billede 20: Ejerperioden for greverne Schack varede 1661-1683.</i>
42	<i>Tabel 2: Note 1) ved »Gårde Sønderland« skal flyttes til »Huse Nørland«; under »Huse Nørland« skal stå »Huse Sønderland«.</i>
46	<i>Linie 15: Stavemåden af navnet er »Winther«</i>
48	<i>Linie 8: årstal er »omkring 1740«</i> <i>Linie 11: Nybyggelsen gælder kun de to sydlige skoler</i>
67	2. afsnit: skipperen Christen Pedersen underskriver med bomærket af Bolilmarks østergård, hvor han dog ikke havde ejendom. Måske stammede han fra vestergården (lb.nr. 32/33/II), men boede på én af østergårdene, gift dér.

- 68 *Tabel 6: Den første Christen Pedersen boede formodentlig i Toftum, den anden et sted på Sønderlandet. Note 3) bortfalder. Hans Jespersen er sandsynligvis identisk med landfogeden, der boede i Kromose.*
- 70 *Billede 40: Egetræsskabet er fra 1564*
- 71 *Linie 24: Årstallet er 1564. Ang. gårdens beliggenhed læs om udgravninger i Juvre i Sønderj. Månedsskrift 12/2002.*
- 78 *Tabel 8: »Sømand« var Michel Nielsens tilnavn.
Peder Madsen havde en gård i Juvre (lb.nr. 14) og »den kro norden kirken«, formodentlig i Kongsmark. Anders Mathiesen ejede en gård, dengang tilhørende Østerby, i dag del af Mølby.*
- 100 *Linie 6 under »Handelsfart fra ...«: 2-4 skibe pr. år mellem 3 og 8 læster ...*
- 101 *Tabel 10: De første tal i spalten »Læster/okser« er skibenes læstetal.*
- 105 *Tabel 11: Jens Christensen y. boede i Sønderby og sejlede 1731-39. Jesper Peder- sen havde tilnavnet »Lassen« og bopæl i Vråby. Hans Michelsen boede i Øster- by.*
- 110 *Tabel 12: Den sidste skipper på listen er Jørgen Nielsen æ.*
- 111 *Billede 50: Hertil hører teksten til billede 51.*
- 112 *Billede 51: Hertil hører teksten til billede 50.*
- 114 *Linie 28: Hukkert-skibene ses på billede 53.*
- 135 *Næstsidste linie: Kdr. Jørgen Jørgensen havde tilnavnet »Madsen«.
Linie 25: Det drejer sig om landsbyen Kollmar, der ligger ved Elben nær Glück- stadt.*
- 139 *Linie 27: Det er den samme »Peder Madsen«, der ejer en gård i Juvre (se ved s. 78).*
- 149 *Henvisningen under tabelteksten: Se tabel 17*
- 153 *Tabel 20: Skibet i 2. linie havde 16 kl.*
- 154 *Diagram 11: Den røde husgruppe var mindre end 7 fag.*
- 168 *Linie 18: Henvisning til ejendomme i bind II-V*
- 170 *Linie 3: En prøveudgravning ved den formodede beliggenhed af »Tag- holmhusz« gav intet resultat. (Sønderj. Månedsskrift 12/2002)*
- 171 *Linie 10: Se bind IV, Tagholm, Kromose, Kirkeby
Linie 28: Prøveudgravninger i året 2002 har vist, at der lå såvel en mid- delalder- som en senere gård på dette sted i Juvre. (Sønderj. Måned- skrift 12/2002)*
- 171 *Linie 16: Henvisning til bind IV, lb.nr. 123*
- 193 *Linie 4: ... indtil 1770erne*
- 198 *Billede 113: Mens bjælkerne er fra 1730erne, er egetræstolperne fra tiden omkring 1560.*
- 200 *Billeder 115-16 og 119: Rammeprofiler ses i billede 101.*
- 204 *Linie 2: ... en bygning opført før 1775.*
- 209 *Billede 129 nederst: Pilen viser mod nord.*

Side Nye oplysninger/ rettelser

212 Billede 134 skal vendes

Billede 134:

Kommandør Hans Hansen Tønnes' kahytkompas fra 1799. Man kunne se nedenfra, om kursen var korrekt. (Städtisches Museum Flensburg, foto G. Remmer)



221 Linie 20: ... i begyndelsen af 1900-tallet.

224 Billede 152: Sønnens navn er Bondo.

232 Tabel 23: Navne skrevet med denne skrifttype fandtes også andre steder.

234 Linie 4: »ad Ebs« afledes også af fornavnet »Jeb«.

243 Linie 16: På billederne 161-165 vises udsnit ...

245 Linie 10: ... i registrantdelen (bind II-V), findes ...

248 Sidste sætning i 2. afsnit skal streges; disse numre er ikke opført i registrantdelen (bind II-III).

250 Linie 3: ... 1840 (billede 72) giver ...

251 Sidste sætning i 2. afsnit: kun den i dag gældende artikelnummer er opført i registrantdelen (bind II-V)

252 Linie 4: ... alle områder i disse bind.

Linie 19/20: ... findes på Landsarkivet i Aabenraa (LAA) eller tinglysningskontoret.

256 Nyt afsnit før »Vurderinger ...«:

I regnskaberne findes også lister over fra tid til anden opkrævede ekstraskatter, oftest pga. højere statsudgifter i forbindelse med en krig. For året 1789 findes særlig interessante skattelister, idet alle beboere fra Rømø måtte selvangive såvel deres arbejdsindkomst som deres formue, det sidste for beløb over 100 rd. (Sønderj. Månedsskrift 1/2003)

259 Billede 166: nr. 13 er i dag art. 1017, ...

261 Linie 31: ... bortset fra 1845/50 for ...

262 Nyt afsnit før »Kirkelige ...«:

Udover sørullerne findes på Rigsarkivet en sømandsliste fra 1799, såvel

Side Nye oplysninger/ rettelser

for Rømø Nør- som for Sønderland. Den indeholder oplysninger om mandens navn, bosted og stilling såvel som afsejlingshavnen og rejsemålet, hvis det var kendt.⁴

263 Billede 168: »MC« er Michel Christensen, «MP» er Morten Pedersen.

271 Billede 169: Skipperne er Christen Hansen, Peder Hansen og Peder Mammisen.

Billede 174: Den sidstnævnte ejendom er art. 130 Juvre.

Bind I (anden udgave, 2006)

Side Nye oplysninger/ rettelser

27 Billede 15: Den her viste jordebog er påbegyndt omkring midten af 1500-tallet. 2. afsnit, linie 1: Først fra 1530 og fra midten af 1500-tallet...

42 Tabel 2: Tallene i linie »Huse Nørland« skal stå et felt længere til venstre, som alle andre tal.

Bind II

Lb.nr. Side Nye oplysninger/ rettelser

1 24 Jørgen Nielsen Jørgensen kaldes for det meste Jørgen Nielsen Jensen.
Hans svigerfar J. P. Thomsen er ikke kommandør, men østersforfisker (se lb.nr. 146/V).

25 Hans M. Dahl's datter Hanna Cicilie er født i 1831.

27 Ejere siden 2001: Vivian Schau Mathiesen og Johnny C. Mathiesen

2 32 Jens Andersen er skipper¹

33 Jørgen N. Bleggs enkes navn er Mette

3 38 Jens Hansen Holm findes ved lb.nr. 16

39 Niels P. Holm er harpuner i 1757 (WS)

41 Ejere siden 2002: sønnen Ole Stenrøjl Blegg

4 45/46 Niels Pedersen findes ved lb.nr. 16

46 Niels Jørgensen æ. dør før februar 1804²

47 Chr. Petersen's kone er Kirstine Elisa Maria Møller

48 Ejere siden 2003: Carl Petersen og Hanne Grue

5 49 ved Hans Pedersen: ejeren af den mindre ejendom er ikke Per, men Jørgen Hinrichsen

54 Hans Lassen's døtre fra 1. ægteskab er Bodil (1718), Mette (1720) og Merret (1727).

Hans Lassen's 2. kone Mette er datter af Søren Chr. Tagholm, skipper i Nørtvismark (/)³

6 64 Johan Martin Martinsen er født i 1878

66 Ejere siden 2008 er sønnen Dennis Oksen (f. 1976).

Lb.nr.	Side	Nye oplysninger/ rettelser
8	78	Niels T. Carl er 1818 matros Altona-Grønland (WS)
9	86	Christen Jensen får fæste i 1668. (FP) <i>Præsten's navn er <u>Jens Nielsen</u> Bleeg.</i>
	87	<i>Merret Pedersdatter er født <u>1754</u>.</i>
	90	<i>Svend C. Møllers søn er <u>Jørgen Andersen</u> (1929)</i> Huset beboes nu af ejeren, Chr. Oksen og hustru Lene.
10	95	Peder H. B. Manøe bor 1833-36 i et forsvundet hus i Nørtvis- mark. (FKT) <i>Sønnerne Bodser og Niels er født i <u>1829 hhv. 1832</u></i>
11	100	Laust Laustsen's kone Maren er født i 1715 (GS). Terkel Thuesen er skibskok fra Altona. ⁴
	103	Anton Chr. Bagger er født i lb.nr. 189/V. Ejer siden 2002: Torben Wollesen
12	106	<i>Karen Pedersdatter kan være fra <u>lb.nr. 16</u>.</i>
	108	Sibrandt Martinsen flytter 1946 til lb.nr. 133/IV. Den ældre datter er <i>Anne Kirstine</i> (1914), lb.nr. 30.
	109	Ejer siden 2004: Hanne Grue
13	114	<i>Ernst Westensee er født 1902 i Lintrup.</i>
14	118	Peder Madsen (kromand »norden kirken« 1632): kroen i Kongsmark er lb.nr. 75a/III, hvor historien først kendes fra omkr. 1670.
15	123/24	<i>Huset bygges 1859 af Jørgen A. Møller, medejer af gården lb.nr. 11, men med bopæl i Tvismark (lb.nr. 50). Han sælger 1862 til Rasmus J. Mathiesen.</i>
	129	<i>Konens fætter er Peder <u>H. B. Manøe</u>.</i> Henrik H. Manøe er 1818 matros fra Altona.
	131	Ejer siden 2005: Conrad Hvidt
17	144	Jes M. Jessen er under 1. verdenskrig amerikansk soldat i Euro- pa. Efter krigen kommer han tilbage til Danmark og bor i Blå- vand, hvorfra han tager til Rømø i 1942. Gården drives 1956-60 af sønnen Christian, derefter af sønnen Mogens.
18	146	<i>Trøgels Boesen findes ved lb.nr. 41 og 50</i>
	150	Thade Harckes er strandfoged i en periode (THH)
19	155	Peder Nielsen er sandsynligvis manden, der i 1516 betaler for »ith skib paa helgeland«. ⁵
	160	Christen Michelsen er skipper ¹
	162	<i>Jens Chr. Jensen og Petrea C. Møller giftes i 1881.</i>
	163	<i>Det er <u>Thue Thuesen</u> (1872), <u>kun</u> gift med Kirstine M. F. Jensen, der køber gården. Hans bror er Thue <u>Poul Thuesen</u> i Guldager, gift med Kirstine's søster, Jørgeline Dosine. (se også lb.nr. 23)</i>
	170	Jesper Christensen er skipper ¹
23	187	<i>Det er <u>Thue Thuesen</u> (1872), <u>kun</u> gift med Kirstine M. F. Jensen, der køber gården. Hans bror er Thue <u>Poul Thuesen</u> i Guldager, gift med Kirstine's søster, Jørgeline Dosine. (se også lb.nr. 19)</i>
158		

Lb.nr.	Side	Nye oplysninger / rettelser
24	191	Karen Schwens er måske gift med skipper Sven Mortensen, der bor i Toftum (1594) ⁶ og sejler igennem Øresund 1598-1614 (TR).
	192	Jens P. Præst er skipper ¹
	193	Karen Jepsdatter, Christen Christensen's enke, dør 1827, 91-årig.
	194	Peder E. Lausten har en datter mere, Ansine Caroline, f. 1868, g.m. Jørgen A. Møller, f. 1869 i Tvismark (lb.nr. 50), senere lods i Cuxhaven.
25	200	Michel Sørensen er skipper ¹ Peder Pedersen er måske kommandør fra Hamborg 1713-23.
26	208	Ejere siden 2005: Markus og Michael Andersen
27	209	Peder L. Præst er 1757 harpuner fra Hamborg (WS)
	210	Niels Madsen er en søn af Mads Nielsen Styrck i Nørtagholm (lb.nr. 94/IV). (KR)
	212	<i>Linie 3: (lb.nr. 114)</i>
28	215	Anna Hansdatter er ugift. Thomas Hansen er en søn af Hans Pedersen Tag (lb.nr. 68/III), gift med Anna Hansdatters søster Kirsten. Parret får en datter Anna Cathrine (ca. 1764) og flytter til Nørtvismark (/). Hun bliver senere gift med Laust Laustsen's søn Niels (ca. 1767-1800); de bor i konens barndomshjem.
29	219	Laust Knudsen er tilsyneladende manden, der før ejer lb.nr. 137 i Vråby.
	220	Laust P. Præst er 1817 bådsmænd fra Altona til Grønland.
	225	<i>Tabel 4b: Art.nr. 3 istd. for 33, 77 istd. for 34; Lb.nr. 33-36 istd. for 4 gg. 1/6.</i>
30	230	<i>Anna Kirstine Thygesdatter er født i 1796. Jørgen M. Jensen er født i lb.nr. 16.</i>
31	235	<i>Peter F. J. Bruun's kones far (se lb.nr. 76/III) er i 2. ægteskab gift med Botella Jespersdatter Møller (ca. 1775) fra Tvismark (lb.nr. 63/III).</i>
32	238	Skipperen Christen Pedersen, der 1631/32 sejler rug fra Ribe til Glückstadt (RLR), underskriver med Østergårdens bomærke, hvor han dog ikke havde ejendom; han må være en søn af Peder Christensen på Vestergården (lb.nr. 32/33/II), måske gift på én af Østergårdene.
	241	<i>Peder Hansen findes også ved lb.nr. 34 (ikke 77).</i>
	243	Jesper Christensen har gården måske allerede siden o. 1660. Han er gift med en Kirsten og har en datter Maren, gift med Anders Gundesen i Ullerup (KB Skærbæk).
	244	Peder Pedersen Westerby's 2. kone skal være fra Juvre. ⁷ <i>Styrmand Peder Gregersen ejer ikke lb.nr. 64; hans hus er forsvundet.</i>
	245	<i>Gregers N. Bleeg ejer lb.nr. 47.</i>
	246	<i>Mads Nielsen's svigerfar, Gregers N. Bleeg, dør ikke på gården, men i et lejet hus. lb.nr. 36.</i>
	248	Agsel Bleeg's mor er <u>Nielsine Ellen</u> Kirstine Hansen.

Lb.nr.	Side	Nye oplysninger / rettelser
33	248	Egetræet af 4 undersøgte bindingsværksstolper er fra omkring 1550. ⁸ Stedets første bygning må have været fra denne tid. (se fælles historie s. 238)
	250	Hans Pedersen <i>ejer først lb.nr. 30</i> . Han gifter sig i 1704. ⁷
	251	<i>Peder P. Lassen's kone er født i lb.nr. 54.</i>
	252	<i>Denne Jørgen Knudsen er ikke fra Juovre, men er fra fastlandet, flyttet til Rømø (se lb.nr. 48/III).</i> Beboelsen er fra 1819 lejet ud til skipper Jesper P. Holm (før lb.nr. 76/III). Han dør 1828; enken bor der videre som syerske og dør 1849 på fattighuset i Kongsmark. Sønnen Rasmus gifter sig i 1843, er skipper i en kort periode, og flytter som lejer rundtomkring på øen.
	253	Jens P. Bleeg bliver i 1873 gift 3.gg., med den 2. kones søster Anna C. Lambertsen. Hun dør i 1893.
34	258	<i>Peder Hansen's kone er Karen Michelsdatter (lb.nr. 36).</i>
	259	Niels H. Ewes har endnu en søn, Hans (o. 1745-o. 1780), gift med Maren Rasmusdatter; parret med 2 døtre ejer det senere fattighus i Kongsmark (/). Hinrich C. Hinrichsen dør i 1917.
35	267	<i>Det er usikkert om Jesper Chr. Møller er søn af Christen P. Møller i Tvismark (lb.nr. 55).</i>
	270	<i>Aksel Ibsen er født i 1913</i>
36	274	Peder Jespersen er 1757 harpuner fra Hamborg. (WS)
	275	<i>Huwald Vogt's ældste datters navn er Christence Marie.</i>
	276	Ejer siden 2005: Henrik Manø Stenrøjl Kristensen
	280	<i>Tabel 5: Lb.nr. 50 er art.nr. 44 Ko.</i>
37	282	<i>Billede 142: Nisine Kirstine Præst</i>
	283	Karen H. Nielsdatters søn er Peder Eriksen (1832). <i>Niels J. J. Præst's kone Kirsten Holm (1803) er en datter af Peder Clausen Erichsen, lb.nr. 97/IV.</i>
	285	Ejere siden 2005: Susanne Nutzhorn Enemark og Svend Jakob Enemark
38	286	Den her Michel Jørgensen er tilsyneladende identisk med manden på ejendommen lb.nr. 109 (bd. IV, s. 146)
	287	Niels H. Jensen er 1818 harpuner fra Altona. Hans 2. kone er Ane Kirstine Jensdatter. <i>Ejeren fra 1847 er Christian Jensen Bruun.</i>
41	302	<i>Trøgels Boesen findes ved lb.nr. 18 og 50</i>
	304	Kirsten Pedersdatter og Michel Michelsen har endnu en søn, Michel M. (Præst) (ca. 1730), senere kommandør (lb.nr. 42/II).
	305	<i>Jørgen N. Jørgensen's anden ejendom (se s. 306) er ikke borte, men er lb.nr. 183/V i Sønderby.</i>
	309	Ejere siden 2002: Bente Nissen (1954) og Carl-Hermann Atzen (1958).

Lb.nr.	Side	Nye oplysninger / rettelser
	311	Hans H. Langkjær nævnes 1711 i en skatteliste ¹ med bopæl Tvismark.
	312	1753 er Knud Hansen død; enken Ellen har gæld, og ejendommen sælges på auktion. Efterfølgeren overtager vist kort efter, men får først fæste i 1766, første år for nye fæsteforhold siden 1748. <i>Michel Michelsen er ca. 1730 født på nabogården, lb.nr. 41, søn af Michel Michelsen (Præst), ikke af Michel Jensen, lb.nr. 48.</i>
	315	<i>Christian Bleeg er født i 1886.</i>
43	319	<i>Jens P. Manø og Kirsten Skov får 7 børn, hvoraf de 3 dør som unge, deriblandt Ellen i 1802. Sønnen Peder er født i 1799.</i>
	323	Ejer siden 2005: Alfred Bundesen
44	325	<i>Carl C. Todsens søn Jacob er gift med pigen Maren fra huset lb.nr. 158 i Mølby. Datteren Cathrine <u>Margrethe</u> ægter Nis Madsen, datteren Maren dennes bror Peder Madsen. Deres 1. barn, Peder Svend, fødes 1824, vist på den her ejendom (se også lb.nr. 160/V).</i>
45	331	<i>Kirsten Michelsdatters mand, Jørgen J. Dahl, er kommandør indtil 1786. I 1817/18 sejler han, over 70 år gl., som »Schiffsgast« fra Altona til Grønland, med sønnen Michel som kommandør.</i>
	332	<i>Peder H. N. Falk dør ca. 1848 i Vera Cruz. (PD) Sønnen Gregers Nielsen bor ikke i Kongsmark; han dør 1857 på Island. Jens Christensen's kone er født i <u>lb.nr. 177/V</u>; han ejer først ejendommen <u>lb.nr. 186/V</u>.</i>
	334	<i>Svend Møller er en søn af Jørgen <u>Hansen</u> Møller.</i>
	335	<i>Tabel 6: Bjælken fra 1606 i lb.nr. 36 er <u>forsvunden</u>.</i>

Bind III

Lb.nr.	Side	Nye oplysninger / rettelser
	16	<i>Tabel 1: Haderslevske gårde i Tvismarki alt svarende til <u>11/4</u> helgård.</i>
46	30	<i>Det er en datter <u>Kirsten</u>, der er født ca. 1745, senere i lb.nr. 47, mens der findes endnu en datter, Karen, født ca. 1735, senere i <u>lb.nr. 49</u>.</i>
47	38	<i>Hans Christensen er sandsynligvis en søn af Christen Hansen Krommes (lb.nr. 98/IV). Karen, Johannes Franck's enke, bor i lb.nr. <u>123</u>. Jørgen P. Lytsen er født ca. <u>1774</u> og gift med <u>Kirsten</u> Knudsdatter; han køber først en ejendom, der senere bliver lagt til lb.nr. 76.</i>
	39	<i>Maren Skov Manø er født i <u>1791</u>. Maren Nielsdatter Tønnes er enke efter Hans <u>Engelbretsen</u> Bleeg.</i>
48	45	<i>Michel Jensen har ikke en søn Michel; den her angivne er en søn af</i>

Lb.nr.	Side	Nye oplysninger/ rettelser
		<i>Michel Michelsen (Præst) i Tvismark (lb.nr. 41), en bror til Michel Jensen's svigersøn Peder Michelsen (Præst).</i>
46		<i>Peder M. Præst sejler 13 år som kommandør. Konen dør omkring 1770, og Peder gifter sig ca. 1773 igen, med Ellen Laustdatter i Sønderby (/), enken efter kommandør Peder Jørgensen Bundes. Han flytter derover, hvor han dør i 1775. Enken får en pengeformue og betaler skat af 400 rd. i 1789.</i>
49	52	<i>Jesper With's søster Mette <u>Christine</u> bor med i huset.</i>
	54	<i>Ejere siden 2007: Lisbeth Kogut og Andreas Petersen</i>
50	57	<i>Niels H. Langkjær får 1668 fæste i ejendommen (FP), der dog betegnes som helkåd, ligesom senere. Status som delgård må være gået tabt ved sammenlægningen.</i>
59		<i>Jens L. Christensen er 1799 styrmand fra Altona til Grønland i nogle år.⁴ Der er endnu en søn, Josias (1753), og han bliver kirkesanger og skrædder med bopæl i Sønderby (/).</i>
	60	<i>Jørgen A. Møller bygger 1859 et hus på jorden i Juvre og sælger det videre i 1862.</i>
	61	<i>Hans A. Lassen's mor blev almindeligt kaldt Else.</i>
51	70	<i>Peder H. B. Manøe bor 1833-36 i et forsvundet hus i Nørtvismark. (FKT)</i>
	72	<i>Ejer 2003-5: Bent Egholt Sørensen (se lb.nr. 144/145, bd. IV)</i>
		<i>Ejer siden 2005: Conrad Hvidt (se også lb.nr. 16)</i>
52	74	<i>Anders H. With er vidne i <u>1725</u>.</i>
	76	<i>Martin P. Greisen's fødehjem i vest-Kongsmark er <u>ikke lb.nr. 64</u>; huset er borte.</i>
53	82	<i>Ang. Niels H. Tønnes 2. kone fra en Holm-familie, se ved hele Tagholm-Kromose-området. Hans 3. kone's fornavn er <u>Maria</u>.</i>
54	90	<i>Peder H. Westerby's ene datter's navn er <u>Merred</u> (1741).</i>
57	111	<i>Jep Chr. Møller bor senere i lb.nr. <u>126</u>. Møllersvenden's navn er <u>Peder Poulsen Due</u> (se lb.nr. 73).</i>
	112	<i>Andreas/Anders M. List er født i <u>1842</u>. Svend Degns fødehjem er borte; faderen Engelbret er født i huset lb.nr. 173.</i>
	119	<i>Om Jens Andersen Thuesen se lb.nr. <u>191/V</u>.</i>
	122	<i>Arthur Bundesens kone er <u>Mary Elisa</u>, f. Petersen. Kurt Chr. Bleeg gifter sig 1950 med Metha; datteren Jytte fødes i 1952. Ejere siden 2003: Helle Schneider Dyrmann og Lars Christian Dyrmann</i>
59	127	<i>Ejere siden 2005: Beate og Frank Lau</i>
60	131	<i>Niels J. Jørgensen's datter Anna og svigersøn Jacob Brink Jensen bor senere i Sønderby (lb.nr. <u>185/V</u>).</i>

Lb.nr.	Side	Nye oplysninger / rettelser
		Anna, Gregers J. With's enke, er født Nielsdatter (Falk), se lb.nr. 64/III.
	133	Om Jens E. Sørensen se også lb.nr. 184/V.
61	136	<i>Merred's far er Peder <u>Hansen</u> Westerby. Jens Hansen Jensen er født 1823.</i>
	148	<i>Søren O. Møller bor i <u>lb.nr. 57</u>. Christen P. G. With er <u>ikke født i lb.nr. 64</u>, men i et forsvundet nabo- hus, ejet af Peder Gregersen.</i>
	149	Peder A. Thygesen's kone dør i 1840. I 1842 gifter han sig igen, med en enke i Kirkeby (lb.nr. 104), hvor han flytter hen med sine 3 yngre sønner. Peder H. Tagholm gifter sig 1841 igen, med Mette Christensdatter Pouls, enke efter Michel Sørensen i Tvismark (/). Hun har 2 børn, en søn fra det 1. ægteskab, og en datter, avlet som enke. Mette bor 1855 i nabohuset »på aftægt« (lb.nr. 64) og dør s.å.
64	161	Maren, Jens Christensen's enkes svigersøn, Hans Sørensen Møller, har endnu en søn fra sit 1. ægteskab, Laust (ca. 1770). Han dør 1785 ved et skibbrud under Norge (se også lb.nr. 66, hvor H. S. Møller har boet som svigersøn af Niels S. Ravn).
	162	Jens Jensen's medbeboer 1855, »aftægtskonen« Mette, er gift med Peder H. Tagholm (se lb.nr. 63).
	163	Hans Chr. Hinrichsen ejer 1924-26 en gård i Østerby (lb.nr 146).
65	166/67	<i>Gisbert E. Jensen's børns fødeår er: Jens (1826), Cecilia Maria (1829).</i>
	167	<i>Mette Marie giftes 1854 med Peder <u>H. B. Manøe</u>. Maren Nielsdatter Jensen findes <u>ikke ved lb.nr. 83</u>.</i>
	167/68	Chresten M. Petersen flytter med familien først til lb.nr. 135 i Vråby; efter hans død i 1939 tager familien til lb.nr. 143 sstds.
66	172	Niels M. Sieverts er 1818 harpuner og 1819 styrmand fra Altona til Grønland. (WS)
67	182	Ejer siden 2006: Anders-Jacob Gunge Fromm
68	185	Hans P. Tag har endnu en søn, Thomas (o. 1745). Han gifter sig med Kirsten Hansdatter fra Toftum (se lb.nr. 28/II).
	189	<i>Om Hans Mouritzen se <u>lb.nr. 99/IV</u>.</i>
	191	<i>Billede 107 findes på side <u>231</u>.</i>
70	194	Johanna Jensdatter er gift med Jens Jensen With, der bygger et inderstehus på ejendommen lb.nr. 64.
	197	<i>Carl E. M. Nielsen køber ejendommen <u>lb.nr. 127/IV</u>.</i>
71	202	Hans P. Nielsen og Anna Margrethe har endnu en datter, Jette Kirstine (1856).
72	206	Jørgen Eriksen (ca. 1670) gifter sig i 1702 med Maren Jensdatter. Der er en datter mere, Johanne (o. 1705), derudover en søn med ukendt fornavn. Faderen dør i 1714, Johanne i 1718. ⁹

Lb.nr.	Side	Nye oplysninger/ rettelser
	207	<i>Arvesag 1758: Hans H. Krommes' kone Maren arver efter farbror Niels <u>Eriksen</u> Mulvad (se lb.nr. 17/II).</i>
	208	<i>Hans M. Kræmer's lejer, Michel J. Jessen, dør 1846 på fattighuset.</i>
	209	<i>Maria Kirstine Schmidt er født i 1837, Jesper J. Andersen i 1831.</i>
	211	<i>Ejere siden 2003: Susanne og Tommy Schneider</i>
73	213	<i>Peder Jensen er ca. 1768 født i Vesterhede (lb.nr. 124), konen Kirsten i Nørhede (/).</i>
	214	<i>Albert J. Lytsen flytter til lb.nr. 191 i Havneby.</i>
	216	<i>Ejer siden 2005: Louise Duhn</i>
74	218	<i>Jørgen C. Bækker er gift med en Ellen, der i 1775 låner penge. (PD). Parret har måske endnu en datter, gift med naboen (/), Peder Olufsen, hvis sandsynlige søn, Niels Pedersen, har tilnavnet »Bækker« og bliver Rømø's velkendte maler (se lb.nr. 123/IV).</i>
	219	<i>Ejeren 1821-32 er Johannes Hansen, hvis far er Hans Johannsen i Kjelst, Billum sogn. Om familien se også lb.nr. 178/V.</i>
75a	224	<i>Den første kromand »norden kirken« var Peder Madsen, der i 1632 betaler for rettigheden (se lb.nr. 14/II).</i>
75	234	<i>Hotellet blev i 2004 brækket ned og erstattet med flere rækker moderne sommerboliger.</i>
76	238	<i>Jesper P. Holm's søn Hinrich bliver sømand og gifter sig 1831 med pigen Karen Christensdatter Darum i Sønderby (se lb.nr. 176/V).</i>
	241	<i>Carl L. Hansen er født i 1888.</i>
78	249	<i>I perioden 1766-73 låner en Jens Jørgensen, »Skolemester« ved det »Nørskolehuus«, løbende småpenge hos Peder P. Holm (lb.nr. 95/IV). Manden kunne være en søn af Jørgen Jensen (lb.nr. 81/III).</i>
	253	<i>»Tonne Smed« er smedemester Antoni Jørgensen, født 1905 i Abterp.</i>
	254	<i>Ejere siden 2007: Per Lundgaard Lauritsen og Pia Pernille Lundgaard Riis</i>
80	259	<i>Peder N. Møller, en søn af <u>Peder</u> Nicolay Andersen, er 1797/98 kommandør fra Glückstadt.⁴</i>
	261	<i>Jens P. B. Jensen's kone er Hanne <u>Cathrine</u> With.</i>
	262	<i>Ejer siden 2008: Wolfgang Eggert</i>
81	265	<i>Jørgen Jensen er måske i 1756 skipper på »Mercurius« af København, ejet af »Den Grønlandske Handel«. »Skolemester« Jens Jørgensen ved det »Nørskolehuus« (lb.nr. 78/III) kunne være hans søn, der ellers ikke nævnes.</i>
82	272	<i>Anders M. Winther's kone er <u>Gunild Maria</u> Andreasen, født i lb.nr. 76.</i>
	273	<i>Maria Møller er født i 1902. Else Florander er gift med <u>Viktor</u> Florander.</i>

Lb.nr.	Side	Nye oplysninger / rettelser
84	280	<i>Chr. P. Tagholm er født ca. 1740.</i>
	281	Peder H. Tagholm gifter sig 1841 igen, med Mette Christensdatter Pouls, enke efter Michel Sørensen i Tvismark (/). Hun har 2 børn, en søn fra det 1. ægteskab, og en datter, avlet som enke.
85	285	Anders Christensen bliver ca. 1777 anden gang gift med en nabodatter fra hjemstavnen, Abel Bodsersdatter (lb.nr. 99/IV). Der er ingen børn. Efter 1793 hører man intet om familien. Hans Chr. Holm lider skibbrud med sin hukkert i 1785. En skibsdreng, Laust Hansen Møller, dør. ¹⁰
	286	Jep N. Smed's anden kone er enken efter Henning Wolff, <i>Kirsten Svendsdatter</i> (se lb.nr. 86 og 189/V). Henning J. Schmidt og Cathrine Maria har endnu en datter, Cathrine Marie (1838), senere gift med Jens Chr. Møller (lb.nr. 50/III). <i>Cornelius Schmidt gifter sig i 1845.</i>
	288	<i>Helga Schmidt giftes i 1921.</i>
86	295	<i>Præsteenken er Kirsten Holm.</i>
		<i>Om Henning Wolff se ved lb.nr. 189/V.</i>
	296	<i>Anna er datter af Hans M. Kræmer.</i>
		<i>Andreas Jacobsen bor i lb.nr. 189.</i>
	298	Ejer siden 2006: Ellen Bundesen
87	300	<i>Mathias Laustsen's far er Laust/Laurids Nielsen (se lb.nr. 66).</i>
	301	Hans M. Kræmer's kone Maria Christensdatter er en datter af Christen Christensen (lb.nr. 88/III). <i>Christen H. Kræmer's kone er Sophia Stimmel.</i>
88	305	Peder Jepsen efterfølger Michel Christensen (lb.nr. 23/II) som kirkeværge.
	306	Abel Engelbretsdatter giftes 1693 2. gg., med Hinrich Hansen. ⁷ Christen Christensen er en søn af Christen H. Krommes (lb.nr. 98). Fra ægteskabet med Maren Jensdatter er der endnu en datter, Maria (1762), senere gift med naboen, Hans M. Kræmer (lb.nr. 87/III).
	310	<i>Albert J. Lytsen flytter til lb.nr. 191 i Havneby.</i>
91	331/2	Anders M. Pedersen's <i>første</i> kones mor er Kirsten Torbensdatter. Hans anden kone, Maren, er en datter af Christen Pedersen Møller i Kirkeby (lb.nr. 103/IV).
92	338	Jesper J. H. Præst er 1813 skipper på galeasen »Kirsten«, der tages af englænderne. ¹¹
	339	<i>Jens Thyge Andersen's anden kone, Anne Margrethe, er født i Sønderby i lb.nr. 177/V.</i>
	340	<i>Bruno Bleeg Jensen's mor, Hermine Margrethe Bleeg, er 1893 født i Havneby (lb.nr. 190/V).</i>
93	341	I gårdsens område ligger også den i en periode såkaldte »Hollm-Toft«.

Lb.nr.	Side	Nye oplysninger/ rettelser
	348	Greis Nielsen Holm ejer 1933-43 et hus i Vesterhede (lb.nr. 119/ hvor hans første 3 børn fødes. Ejere siden 2007: K/S Lakolk af 1.12.2001
	349	sammenfatning af resultater:

En ny tabel viser større formuer på Nørlandet i 1789, som kan sammenlignes med tabel 3 i bind V for formuer på Sønderlandet.

Lb.nr.	Navn	Sted	Formue (rd)	Formuens oprindelse
18	Thade Harckes	Toftum	10.000	arvet eft. fl. generationer skipper, kø
1	Jørgen Jørgensen	Juvre	7.000	arvet eft. Østasienskaptajn
93	Jens Jørgensen Bleeg	Kongsmark	4.000	kdr./skipper, arvet eft. kdr./skipper
86	Jens Hansen Præst	Kongsmark	3.600	kommandør og arvet eft. kdr.
93	Jesper Gregersen	Kongsmark	3.400	arvet eft. kdr./skipper/Østasienskaptajn
48	Christen Nielsen Pedersen	Tvismark	3.000	skipper og arvet eft. kommandør
32	Gregers Jensen Bleeg	Bolilmark	2.800	arvet eft. kdr./skipper/Østasienskaptajn
22	Peder Jørgen Michelsen	Toftum	2.400	arvet eft. kdr./skipper, hyreagent
14	Peder Pedersen	Juvre	2.000	skipper, arvet eft. kommandør
8	Peder Andersen List	Juvre	2.000	kommandører i fl. generationer
58	Niels Pedersen Withs enke	Tvismark	2.000	arvet eft. skipper
4	Niels Jørgensen	Juvre	1.600	arvet eft. skipper/skibsejer/strandfor
5	Peder Jensen Manøe	Juvre	1.600	skipper og Islandsdirektør
33	Peder Hansen Bleeg	Bolilmark	1.600	skipper og arvet eft. Østasienskaptajn
53	Niels Hansen Tønnes	Tvismark	1.500	kommandør og arvet eft. kommandør
23	Hans Pedersen Manøe	Toftum	1.500	skipper
87	Mathias Hansen Kræmer	Kongsmark	1.400	købmand og arvet eft. købmand
7	Knud Pedersen	Juvre	1.100	skipper og arvet eft. kommandør
2	Jørgen Nielsen Bleeg	Juvre	1.000	skipper og arvet eft. kdr.
55	Jep Andersen Møllers enke	Tvismark	1.000	møller
6	Christen Pedersen Smed	Juvre	800	skipper og arvet eft. kdr.
16	Niels Pedersen	Juvre	800	skipper og arvet eft. kdr.
47	Peder Jensen Lytsen	Tvismark	800	gårdmand
9	Christen Ped. Thomsen	Juvre	600	skipper og arvet eft. kommandør
17	Jens Lambertsen	Toftum	600	kommandør
54	Peder Michelsen Lassen	Tvismark	600	skipper
46	Hans Pedersen Falk	Tvismark	600	styrmand og arvet eft. Østasienskaptajn
81	Engelbret Jensen	Kongsmark	600	kommandør
76	Rasmus Lassen	Kongsmark	400	kommandør
25	Lars Jensen	Toftum	300	styrmand, senere skipper
34	Hans Chr. Jespersens enke	Bolilmark	300	kommandør og arvet eft. kommandør
85	Anders Christensen	Kongsmark	300	kommandør
90	Mathias Pedersen With	Kongsmark	300	skipper
10	Peder Nielsen With	Juvre	200	skipper og arvet eft. skipper/strandfor
69	Hans Jespersen Tagholm	Kongsmark	200	skipper
82	Niels Winther	Kongsmark	200	toldkontrollør
45	Jørgen Jessen Dahl	Nørtvismark	100	kommandør
67	Niels Pedersen Wandahl	Kongsmark	100	kommandør
sen.85	Hans Christensen Holm	Kongsmark	100	skipper
88	Peder Pedersen Tagholm	Kongsmark	100	skipper

Tabel:

Formuer over 100 rd., der i 1789 fandtes ved ejendomme, registreret i bind II og III (ES).

Bind IV

Lb.nr.	Side	Nye oplysninger / rettelser
94	21	Jørgen P. Schmidt's første kone Severine er født 1820. Sønnen Jesper's kone Anne Marie bor senere, gift 2. gg., i lb.nr. 188/V.
	22	Husmor Ida dør i 1920.
95	27	Peder Jespersen's fars navn er <u>Jesper Pedersen</u> på »Tagholmhusz« (se lb.nr. 96/IV).
	29	Skipper Jens Jensen Barbras's ejendom i Sønderby er lb.nr. 183. Peder J. Holm's kone Maren er født i 1690.
	30	Peder J. Holm's smukke sejles af Hans Ålheit fra Sønderby (lb.nr. 183/V). Peder J. Holm køber Kromose-gården (lb.nr. 100/IV) i 1730.
	31	Peder P. Holm's datter Mette Marie er født i 12/1757.
96	39/40	Rasmus Lassen's ejendom i <u>Mølby</u> er lb.nr. 158.
	40	Ejendommen lb.nr. 173 ejedes ikke direkte af præstesønnen Gunde Jespersen; den opstod ved senere sammenlægninger og delinger.
	46	Tvillingsdatterens navn er Kirstine <u>Holmine</u> .
	47	Billede 24: kvinden er gårdens <u>tenestepige</u> .
	48	Ejere siden 2008: Anne-Mette Sommer-Jørgensen, Benedikte Ehlers Olesen og Edward Nicolai L. Ehlers
97	50	Peder Clausen's svigersøn Erich N. Lund overtager <u>huset i Kirkeby</u> . Peder Clausen Erichsen har endnu en datter, Kirsten Holm (1803), senere gift med Niels J. J. Præst (lb.nr. 37/II).
	51	Christian Rechnagel forliser 1870/71.
99	63	Ang. Jens N. Bleeg se <u>lb.nr. 102/IV</u> .
100	73	Peder J. Holm har købt den resterende <u>1/4 gård</u> .
	75	Karen Christensdatter List giftes 2. gg. med Christen <u>Svendsen Møller</u> . Caroline Christine Holm er født i 1807.
	77	Peder H. Møller's svoger Jørgen Chr. Holm sejler 1855 engang som skipper på galeasen »Solid« af København, inden han dør i 1856. (WS)
	81	2008 overtager børnene Sørge, Gesche og Dørte ejendommen.
102	98	Præstens plejebarn er <u>Christian Marius Michelsen</u> .
104	112	Om Karen Pedersdatter's søn Hans C. Nielsen se ved <u>lb.nr. 189/V</u> .
	113/14	Andreas J. With's enke bor 1905 i Sønderby, hvor den blinde søn Jesper er skoforhandler og ejer et lille 3-fags-hus (/). <u>Lehmann H. Præst</u> er født i 1840.
105	118	Karen Mathisdatter's gl. gårdbygninger købes 1799 af naboen (lb.nr. 120/IV).
	119/20	Peder J. Holm har kun 4 børn. <u>Kirstine</u> (1803) er <u>Peder C. Erichsen's datter Kirsten Holm</u> i Tagholm (lb.nr. 94/IV).
106	130	Om Henning Wolff se ved <u>lb.nr. 189/V</u> .

Lb.nr.	Side	Nye oplysninger / rettelser
108	140	Hans Jespersen's mor var faderens 2. kone, hvis oprindelse ikke kendes; hans 1. kone var en datter af Peder Michelsen (lb.nr. 167/V), med ukendt fornavn.
	142	<i>Svend N. Bleeg er født i lb.nr. 159/V.</i>
	144	<i>Kromand Peter G. Schmidt ejer lb.nr. 193/V.</i>
109	146	Michel Jørgensen er tilsyneladende identisk med manden, nævnt ved lb.nr. 38 (bd. II, s. 286)
		<i>Peder Nicolaysen (lb.nr. 157/V) var ikke kommandør.</i>
	149	<i>Mette Margrethe Marie Kall er født i 1805.</i>
111	160	<i>Niels Chr. Bundes' historie er tildels forkert. Han er 1709 født i Mølby (/) som søn af Peder J. Dahl's svoger, skipper Christen Pedersen Bundes og Gunder, en datter af kommandør Jørgen N. Duhn (lb.nr. 151/V). Skipperen er total forgældet.</i>
		<i>Bundes-familiens slægtsgård i Sønderby (/) ejes først af Chr. P. Bundes' ugifte bror med samme navn, der i 1723 overdrager den til Niels' bror Jørgen. Niels' formodede svigerfar Hans Ålheit bor i Sønderby (lb.nr. 183/V).</i>
	162	Hans P. P. Møller's skomagersvend stammer fra nabohuset, lb.nr. 110/IV.
112	165	Michel H. Holm og konen ejer først et hus i Østerby (/) (BF). Hans fødehjem købes 1837 af naboen (lb.nr. 138/IV) og brækkes ned.
	166	Jesper Michelsen's kone Kirstine Marie er født i Havneby (lb.nr. 194/V), men senere vokset op i Sønderby (lb.nr. 183/V).
	168	<i>Erik Atzen gifter sig med Martine Bundesen.</i>
114	180	Peder Gregersen boede i et forsvundet nabohus af lb.nr. 63/64/III.
	181	<i>Niels S. Nielsen's datter Maria er født i 1858.</i>
	182	<i>Billede 98a: Peder Hveysel's kone Kirstine holder sit yngste barn ved hånden, August (1859) – ikke »Martin«.</i>
	183	<i>Kirstine Ebbesens svigerinde er Laurine A. E. List.</i>
		<i>Ang. Kirstines mand Lauritz se ved korrekturen til lb.nr. 172, bd. V, s. 207.</i>
115	186	Styrmand Jesper Hans Michelsen's kone er Anna Maria, datter af Engelbrecht Christensen List Østerhede (lb.nr. 130/IV).
117	198	Niels Thomsen har endnu en søn, Hans (ca. 1753), der senere bor i Havneby (/) og ejer en lille smukke til kystsejlad. Hans kone, Maren Christensdatter, bor senere, som enke igen, hos steddatte- ren Anna Sørensdatter i lb.nr. 190/V. Niels Thomsen's sviger- datter Bodil er født i Havneby i <i>huset lb.nr. 194/V.</i>
	199	<i>Hans Jensen Pedersen's børn får efternavnet »Hansen«.</i>
118	203	Michel J. N. Thomsen's kone Hanna er født i lb.nr. 194/V.
120	215	<i>Jørgen S. Holm har navnet efter sin morfar, skipper Jørgen H. Holm i Tagholm (lb.nr. 95/IV).</i>

- Lb.nr. Side Nye oplysninger/ rettelser
- 216/17 *Mathias J. Dahl's fødehjem i Havneby findes ikke mere, hans mor stammer fra lb.nr. 188/V. Sønnen Mathias' kone Cathrine er født i lb.nr. 181/V.*
- 219 *Laust Chr. Petersen's første hus er lb.nr. 181/V i Sønderby; moderens fornavn er Ingerline.*
- 122 229 Hans H. Carl's er født i 1766, konen Anna i 1769.
- 231 5. linie: huset, købt til Peder P. Møller og Karen Hansdatter Carl i Mølby, købes senere af mølleren (ejeren af lb.nr. 160/V) og brækkes ned i 1836. Peder P. Møller dør 1831 på fattighuset, hvor familien var flyttet hen.
- 232 *Jep. H. Schmidt's yngre søster er Andrea Caroline.*
- 123 236 Billede 128: muligvis havde huset 1-2 fag mere mod øst, indtil ombygningen i 1781.
- 241 *Hans Heitmanns søns navn er Marius (1865), ikke Martin.*
Christian Schmidt sejler 1874 som skibsfører på farbror Jep H. Schmidt's skonnertbrig »St. Nicolai«.
Jens A. A. With's søn Harald gifter sig i 1901 med Karen Thygesen, født 1874 som datter af Christen K Thygesen's første ægteskab med Maren Møller fra Ballum (se også lb.nr. 155/V).
Harald omkommer 1917 som hovmester på et skib, der blev beskudt af en u-båd.
- 124 245 Aftægtsmanden Jens Pedersen »Timmermann« gifter sig igen, køber 1814 for 4 rbd. et lille hus i Sønderby, og flytter derover (lb.nr. 174/V). Dér dør han i 1831.
- 247 Hans M. Pedersen's datter Marie bor senere med manden Andreas Jessen i huset lb.nr. 179/V.
- 248 *Billede 135: skibet er ikke »Elise«; se nyt billede.*

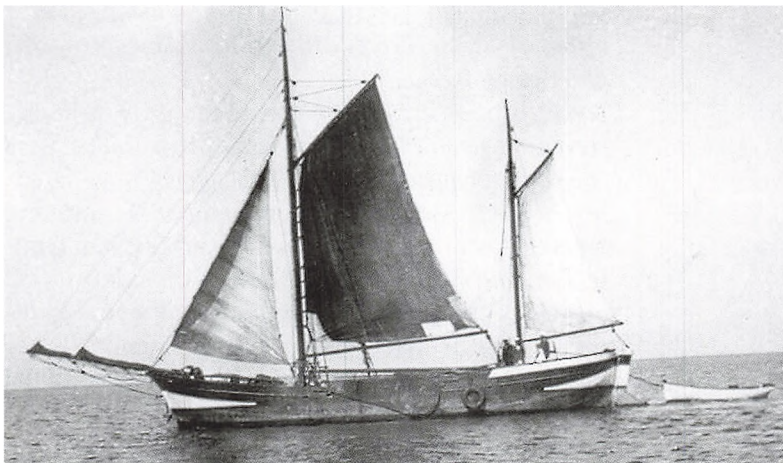

125 255

Nyt billede 135: Fragtsejleren »Elise«, fotograferet 1938 af F. J. Falk.

Lb.nr.	Side	Nye oplysninger/ rettelser
		<i>Niels (Cornelis) Hansen Carl er <u>1731</u> kommandør på »Roos«.</i>
	257	<i>Dorothea og Sibrandt Duhn har kun 9 børn; der findes ingen søn Thomas.</i>
126	264	<i>Niels J. Jensen's enke tjener nogle penge med at sælge tøj fra en lille hestevogn; tøjet leveres af sønnen Norbert Aurelius, der er købmand i Flensborg.</i>
127	269	<i>Bodil Adsersdatter giftes i <u>1844</u>. Jens Chr. Schmidt er født i <u>1830</u>.</i>
	272	<i>Ludvig Alfred Møller er født i <u>lb.nr. 111/IV</u>.</i>
129	282	<i>Mouritz Svendsen har endnu en datter, Bodil (ca. 1746), senere gift med Anders Pedersen i Duhn (lb.nr. 151/V).</i>
	283	<i>Jens N. Holm fører »Jfr. Lucia« 1792-<u>94</u>.¹²</i>
	285	<i>Ang. Kirstine List's mand Lauritz Ebbesen se ved korrekturen til lb.nr. 172, bd. V, s. 207.</i>
130	289	<i>Peder Chr. List overtager senere <u>lb.nr. 188/V</u>, som farfar Peder Pedersen List engang havde i eje.</i>
	290	<i>Enken Anne Marie er en <u>halvsøster til Hans Pedersen Carl</u>.</i>
	291	<i>Hans C. Hansen er født i <u>huset lb.nr. 194/V</u> i Havneby. Han fører 1852-53 briggen »Hekla« (billede 148/IV).</i>
131	297	<i>Svend H. Schmidt fører 3 af bror Jep's skibe, »Aurora Borealis«, »Nadinka« (billede 29/V) og »St. Clements« (billede 103/III). Hans adoptivdatter Marie Tyrine og manden, Peter A. Jensen, køber 1894 huset lb.nr. 159/V i Mølby, sælger det 1899 igen og flytter som lejere til Vesterhede (/), indtil gården overtages.</i>
132	303	<i>Jesper H. Møller's søn Mathias sejler 1833 som styrmand på »Constantia« af Altona til Veracruz. (WS) Hans bopæl er angivet som »Østerhede«, vist hjemme. Derefter er han ikke mere på Rømø.</i>
	304	<i>1. linie: Johanna Møller's barndomshjem i Havneby (lb.nr. 187/V) blev <u>solgt i 1823; hun bor 1826, ved barnets fødsel, i Vråby</u> (/), senere i Østerhede (lb.nr. 128/IV) til leje. Hvor kaptajnen, Henrik Permin, blev plejet, vides ikke.</i>
134	316	<i>Jev A. Brodersen's første hus i Sønderby er <u>lb.nr. 186/V</u>. Den yngste datters navn er <u>Jevine</u>, datteren Mette Cathrine vies i <u>1866</u>. Michel H. Kypper's datter er <u>Micholine Marie</u>.</i>
	317	<i>Jev A. Andresen's søster Louise får 1875, som enke efter et barnløst ægteskab, en datter, Jevine Karkondine. Hun gifter sig 1878 igen, med Niels Christian Bundes i Sønderby (/), parret får 7 børn. Faderen dør 1898. Steddatteren Jevine giftes 1901 til kaptajnen Hans Carl Nielsen fra Vråby (lb.nr. 135/IV), der overtager Sønderbyhuset. Ejendommen sælges senere til naboen, Jørgen J. Iversen, der river det ned (se lb.nr. 181/V).</i>
		<i>Jev Andreas Andresen dør <u>1915</u> i Esbjerg.</i>
	320	<i>Ernst Wollesen er gift med Dagmar Falk fra lb.nr. 74/III.</i>

Lb.nr.	Side	Nye oplysninger / <i>rettelser</i>
136	328	Peder N. Skrang er formodentligt født i Mølby (lb.nr 162/V), i et hus, der kaldes »æ Skrang«.
	329	<i>Peder H. Pedersen er født i 1771.</i>
137	335	Laust Knudsen er tilsyneladende manden, der senere overtager lb.nr. 29/II i Toftum.
	337	<i>Peder H. Tønnes' datter Margrethe er født ca. 1795.</i>
	338	Det er 3 Mathiesen-pigers <u>vielsesår</u> , der er angivet i parentes.
138	343	<i>Jørgen Th. Møller's datter Cathrine Marie giftes med <u>Christian Christensen</u>. Parret bor senere i Mølby (lb.nr. 162/V).</i>
139	348	<i>Frands Thygesen's kone er <u>Margrethe Pedersdatter</u> (KB).</i>
	350	<i>Meta Mærsk's mor Petrea flytter først i 1922 til datteren, i lb.nr. 138/IV. På billedet 187 er hun vist på besøg.</i>
140	353	Lars Michelsen har måske endnu en datter, Karen (ca. 1704), senere gift med Peder Nielsen (Boesen) fra Østerby (lb.nr. 147/V). Parret bor i Mølby (/).
		Om skuden ejes af Lars eller bror Lauritz i Vestergård (lb.nr. 169/V), er ikke til at afgøre; navnene Lars og Laurids (Lauritz) veksler imellem brødrene. Lars dør inden 1728. (KS)
		<i>Også Niels Nielsen's far fører Peder Holm's båd »de Kaper«.</i>
	354	Peder Jørgensen angiver endnu i 1789 en formue på 2.400 rd. (ES)
		<i>Peder Jørgensen's svigerdatter Kirsten Marie er født i 1792.</i>
	355	<i>Billede 189: Det er Jesper J. Gregersen med datteren Petrea.</i>
141	361	<i>Christen M. Chr. Bleeg er født i 1824.</i>
	362	<i>Billede 191 viser gården lb.nr. 141/IV.</i>
142	366	Hans J. Møller er 1839/40 skibsfører på »Betty Frederikke« (39 læster) af Altona på rejse til Island og Oporto. (WS)
143	370	<i>Christen J. Madsens kone er <u>Karen Madsdatter</u> (1737).</i>
	372	Hans J. Holm's datter Andrea ægter styrmand <u>Jes W. Bagger</u> . Han bliver overtoldbetjent i Ballum, hvor konen dør. 1943 overtager han sit fødehjem i Havneby (lb.nr. 189/V).
144	378	<i>Nicoline Møller's mand Chresten køber møllen i 1903.</i>
145	380	Peder Michelsen havde den oprindelige gård efter Michel Truelssen (se lb.nr. 167/V).

Bind V

Lb.nr.	Side	Nye oplysninger / <i>rettelser</i>
146	18	J. P. Thomsen's svigersøn kaldes også Jørgen N. <u>Jørgensen</u> .
147	27	<i>Ludvig Lassen's enke findes senere i lb.nr. 123/IV.</i>
	28	Jette Jensine Bundes er en datter af Niels Chr. Bundes, hvis ejendom i 1920'erne blev lagt sammen med lb.nr. 181/V; huset er nedrevet.

Lb.nr.	Side	Nye oplysninger/ rettelser
149	38	Hinrich Jespersen Degn ejer i begyndelsen af 1700-tallet den gl. gårdbygning lb.nr. 167/V, senere revet ned.
150	47	<i>Hans Peder Bundes flytter til lb.nr. 182/V i Sønderby.</i>
152	59	Karen Rasmusses er datter af en 1/2-gårds-bonde på Sønderlandet, Jørgen Pedersen, hvis bosted dog er ukendt (TBB).
153	66	<i>Mathias Jensen Dahl's fødehjem findes ikke mere.</i>
155	84	Christen K. Thygesen's første kone er Maren Møller fra Ballum. De har en datter, Karen (1874), der senere bliver gift med Harald B. L. With fra Vesterhede (lb.nr. 123/IV).
156	93	<i>Andreas Mathiesen's fødehjem findes ikke mere.</i>
159	111	Det er Anne Marie Mortensen, født 1804 i Sønderby (lb.nr. 181/V).
160	117	<i>Johanne Hagensen giftes med Niels Chr. Bundes, hvis hus i Sønderby brækkes ned af naboen (lb.nr.181/V).</i>
163	136	<i>Billede 67: Billedet er optaget i februar 1959, inden dr. Berg har overtaget ejendommen. Personerne er ukendte.</i>
165	146	<i>Anna Bundes er født i lb.nr. 182/V.</i>
167	160	Hinrich Jespersen Degn ejer i begyndelsen af 1700-tallet den gl. gårdbygning, senere revet ned.
	163	Fredrikke Bundes er født i det vsa. lb.nr. 181/V nedbrudte hus. Om Søren <u>Hansen</u> Lassen se lb.nr. 73 i bd. III.
	171	<i>Otte J. Ottesen's datter Anna Cathrina (FKT 1801) optræder ikke senere, mens harpuner Michel J. Pedersen (lb.nr. 178/V) giftes 1819 med Anne <u>Christine</u> (KB) af næsten samme alder.</i>
168	181	<i>Stedsønnen Jens gifter sig 1797 med <u>Kirsten</u> Jensdatter Bleeg (1770).</i>
170	187	<i>Michel Nielsen er ikke gift med Maren, men med dennes søster <u>Mette</u>. Maren bor i fødehjemmet i Havneby (/) og er gift med skipper Laurids Christensen, søsteren Anna, ligeså i Havneby, med Jesper Jørgensen. Pga. sønnens navn formodes, at Anna er Broder Sørensen's svigermor.</i>
	188	Peder N. Møller's søn Peder's hus i Mølby (/)købes af mølleren (ejerer af lb.nr. 160/V) og brækkes ned i 1836. Peder P. Møller selv dør 1831 på fattighuset, hvor han var flyttet hen med familien.
	189	<i>Én af døtrene på billedet 97 er <u>Hilda</u>.</i>
171	192/94	Karen Rasmusses er datter af en 1/4-gårds-bonde på Sønderlandet, Jørgen Pedersen, hvis bosted dog er ukendt (TBB).
172	206	»Line Dora Petersen« er formodentlig Ingerline Victorine, født Andresen (se lb.nr. 120/IV og 181/V).
	207	Lærer Michael Knudsen (1774-1801) låner en gang 10 rd. »bog-gæld« hos Peder P. Holm i Tagholm (lb.nr. 95/IV). (PD)1866-76 er Lauritz Eberhard Ehlers Ebbesen lærer i Sønderby. Han er født 1840 i Løgumkloster som søn af lærer Lauritz Jensen Ebbesen og Henriette Frederikke Jacobsen (se også siderne 148,183 og 285 i bd. IV).

Lb.nr.	Side	Nye oplysninger / rettelser
175	224	Om Niels Chr. Bundes se bl.a. ved <u>lb.nr. 180/V</u> . Han ejer senere Jørgen Gregersen's i dag forsvundne ejendom, som 1921 lægges sammen med <u>lb.nr. 181/V</u> .
177	234	Jesper Ørum's kone er <u>Kirsten</u> Trueldsdatter.
178	240	Om Anne E. Hansen's familie se også lb.nr. 74/III.
179	246	Jacobine Kall er født <u>1799</u> , Mette Cathrine Pedersdatter <u>1813</u> , Jevine Caroline Andresen <u>1850</u> .
181	254	Laust Chr. Petersen's mors fornavn er <u>Ingerline</u> .
	255	Den af Jørgen J. Iversen nedrevne naboejendom ejedes til sidst af kaptajn Hans Carl Nielsen (se ovenfor v. lb.nr. 134/IV).
184	276	Om Jens E. Sørensen se også lb.nr. 60/III.
185	280	Frands Thygesen's kone er <u>Margrethe</u> Pedersdatter (KB).
	282	Petrea Cornelia Cathrine Lorentzen er født <u>1855</u> .
186	287	Martin J. Dahl er født i <u>Havneby</u> (/). Nida J. Lassen er født i <u>1878</u> .
187	299	Peder H. P. Møller's ejerperiode ender <u>1823</u> .
		Frands Thygesen's kone er <u>Margrethe</u> Pedersdatter (KB).
	300	Bodser P. Manø er født <u>1829</u> .
190	316	CHB står for <u>Cornelius</u> Hansen Bleg.
	317	Anna Sørensdatter optager sin stedmor, Maren Christensdatter, enke 2.gg. (se lb.nr. 117/IV). Hun dør her i 1817.
193	334	Husets bygherre, Jes Anthonisen, findes med 1.100 rd. formue i tabel 3. Han dør ca. 1803, og enken overlader ejendommen 1804 til sin søn af 1. ægteskab, den ugifte sømand Peder (Jørgen) Michelsen (se lb.nr. 140/IV), der i 1816 sælger til kromanden, Jes H. Lund.
194	341	Hans P. Cornelsen's kones fulde navn er Anna Hansdatter Jessen Lund, født ca. 1790 i Husum- Ballum.
Tab. 3:	349	Der mangler: Lb.nr. 140/IV, Peder Jørgensen, Vråby, 2.400 rd., arv efter skipper/skibsejer og strandforpagter (lb.nr. 122/IV). I lb.nr. 190/V bor Cornelius <u>Hansen</u> med 200 rd. formue.

Kilder

- 1 - Ekstraskatter, bilag til Riberhus amtsregnskaber 1711, RA
- 2 - Forl. komm. Protok. 1795-1822, Amtstuearkiver, pk. 19, LAA
- 3 - Skifteprotokoller, Hviding herred, pk. 746 (1829, Merred Michelsdtr.)
- 4 - Søetaten, indkomne sager, nr. 817/1684, Sømandsliste 1799, RA
- 5 - Ribe ærkedegnens regnskabsbog 1516-32, Hansborgarkiv, D 40 IV, RA
- 6 - Kirkesager, Schackenborgs godsarkiv, pk. 540, LAA
- 7 - Ægteskabsdispensationer i Haderslev amtsregnskaber, RA
- 8 - Baittinger, C.: Norwegian Wood, Norsk egetømmer på Rømø, NNU rapport Nr. 6, Nationalmuseum 2007
- 9 - Gravsten på Tønder Museum
- 10 - Kirkebog Nøtterøy/Norge, bd. 2, 1785, begravede
- 11 - Larsen, K.: Danmarks kapervæsen 1807-14, København 1915
- 12 - Oesau, W: Schleswig-Holsteins Grönlandsfahrt, Glückstadt 1937

4. Rømø's kommandører (ajourført 2006):

Leveperioden er enten angivet på basis af gravsten, kirkebøger, private dokumenter og folketællinger eller skønnet pga. ejendommenes fæsteperioder, børnenes fødeår, optræden på tinget og mange andre dokumenterede indicier. Skønnede tal er skrevet kursivt.

Sandsynligheden for at de anførte personer var kommandører er angivet i spalten »Kat.« (kategori) som (1) sikker, (2) sandsynlig eller (3) formodentlig. Hvor årstal er angivet i parentes, kendes enten ikke de enkelte sejlår i perioden, eller der findes en anden kommandør med samme navn fra samme havn som alternativ for en del af årene.

Forkortelser for afsejlingshavne:

AL=Altona BE=Bergen BO=Bornholm BR=Brunsbüttel KO=Kollmar¹⁾ EL=Elmshorn
 FL=Flensburg GL=Glückstadt HH=Hamburg HO=Holland KØ=København
 RI=Ribe/Fanø RØ=Rømø (Tønder) ST=Stubbekøbing ÅL=Ålborg

Navn	Leveperiode	Kat.	Afsejlingshavn og - år	Bopæl
Ambders, Søren Andersen	1694-1783	(2)	AL 1730-31	Østerhede
Andersen, Christen	1665-1720	(2)	HH 1688-90	Juvre
Andersen, Knud	1770-1793	(1)	HH 1793	Kirkeby
Andersen, Peder	1660-1715	(2)	HH 1683-89,91	Tvismark
Andersen, Peder	1708-1803	(1)	HH 1737-43; FL 1748-49,53-57	Kromose
Andersen, Peder	1737-1799	(1)	HH 1764-65,67-77	Vråby
Bleeg, Gregers Jensen	1813-1900	(1)	ST 1843,1846-47	Juvre
Bleeg, Jens Jensen	1660-1725	(2)	HH 1683-86,88	Toftum
Bleeg, Jens Jørgensen	1708-1790	(1)	HH 1757-58	Kongsmark
Bleeg, Jørgen Jensen	1675-1717	(2)	HH 1705	Bolilmark
Boddersen, Jørgen æ.	1735-1785	(1)	KØ 1776 ²⁾	Havneby
Boddersen, Michel	1735-1785	(1)	HH 1769-71	Sønderby
Boesen, Peder	1625-1690	(1)	? o. 1670	Kongsmark
Bundes, Jørgen Christensen	1700-1750	(3)	AL 1728-31	Sønderby
Bundes, Jørgen Hansen	1750-1785	(1)	AL 1770	Nørhede
Bundes, Peder Jørgensen	1704-1771	(1)	HH 1731-38,45-54	Sønderby
Carl, Hans Hansen	1705-1785	(1)	HH 1743,45	Østerhede
Carl, Hans Hansen sen.	1743-1810	(1)	HH 1769-94	Østerhede
Carl, Hans Hansen y.	1766-1841	(1)	HH 1791-1806,1810/11,1816-20, 1827-33; AL 1821; BR 1822-23	Vesterhede
Carl, Hans Pedersen	1775-1830	(1)	HH 1799-1801	Østerhede

<i>Navn</i>	<i>Leveperiode</i>	<i>Kat.</i>	<i>Afsejlingshavn og - år</i>	<i>Bopæl</i>
Carl, Niels Hansen	1700-1780	(1)	HH 1731	Østerhede
Carl, Peder Hansen	1748-1821	(1)	HH 1786-98; KO 1780-85	Østerhede
Carl, Peder Svendsen	1811-1859	(1)	FL 1839-59	Kromose
Carl, Svend Andreas Hansen	1774-1845	(1)	HH 1795-1806,1813,1831-35; AL 1816-22; FL 1836-38	Vesterhede
Christensen, Anders	1740-1795	(1)	? omkring 1770	Kongsmark
Christensen, Claus	1665-1722	(1)	HH 1710,15-17	Duhn
Christensen, Hans	1650-1720	(1)	HH 1693-1703, 1705-10	Kromose
Christensen, Jens	1660-1730	(2)	HH 1686-89	Toftum
Christensen, Jesper	1720-1762	(1)	HH 1761-62	Havneby
Christensen, Lars	1796-1867	(1)	KØ 1832-36	Østerhede
Christensen, Niels	1725-1770	(2)	HH 1748-50,1758-68	Vestergaard
Christensen, Niels	1730-1780	(1)	RØ 1760-62,67-68; AL 1769-72	Østerby
Christensen, Peder æ.	1632-1703	(1)	HH 1671-90,92-93	Sønderby
Christensen, Peder	1700-1760	(3)	HH 1726-29	Tvismark
Clemendsen, Laust	1755-1829	(1)	RI 1790'erne	Sønderby
Clausen, Niels	1779-1830	(1)	HH 1820	Vråby
Dahl, Anders Pedersen	1760-1818	(1)	HH 1795-99,1801; AL 1803	Nørhede
Dahl, Jes Pedersen	1770-1833	(1)	BE o. 1800	Mølby
Dahl, Jørgen Jessen	1746-1836	(1)	HH 1784-86	Nørtvismark
Dahl, Mathias Christensen	1690-1765	(3)	HH 1729-30	Nørhede
Dahl, Mathias Hansen	1760-1819	(1)	RI ? o. 1790	Sønderby
Dahl, Matthis Jessen	1743-1794	(1)	HH 1772-94	Østerhede
Dahl, Niels Andersen	1747-1819	(1)	HH 1787-98,1802-06	Kirkeby
Dahl, Ægidius Peder Andersen	1786-1833	(1)	GL 1821-23	Vesterhede
Darum, Hans Nielsen	1733-1803	(1)	RØ 1769/70	Østerby
Darum, Jørgen Hansen	1764-1800	(1)	HH 1788	Vråby
Dejn, Jesper Jørgensen	1733-1780	(1)	RØ 1757-59; KØ 1767	Vråby
Dejn, Jørgen Jørgensen æ.	1700-1775	(1)	RØ 1742-56	Vråby
Dejn, Jørgen Jørgensen y.	1730-1780	(1)	HO 1761-71	Sønderby
Duhn, Claus Michelsen	1743-1810	(1)	AL 1773-75	Vråby
Duhn, Hans Jørgensen	1777-1850	(1)	KØ 1830-35	Havneby
Duhn, Hans Jørgensen	1670-1752	(1)	HH 1709-10,16	Sønderby
Duhn, Jørgen Nielsen	1645-1716	(1)	HH 1682-1703,05-06	Duhn
Duhn, Jørgen Nielsen	1745-1821	(1)	RI o. 1780	Havneby
Eriksen, Hans	1725-1790	(1)	HH 1753-62	Kongmark
Eriksen, Hans	1763-1835	(1)	AL 1793-95	Kongsmark
Eriksen, Peder	1685-1740	(2)	HH 1720,23, 25-26,33-34	Toftum?
Ewes, Niels Hansen	1713-1772	(1)	HH 1752-54; HO 1763-66	Bolilmark
Falk, Niels Hansen	1725-1790	(1)	HH 1766	Tvismark
Feddersen, Michel	1655-1735	(1)	HH 1678-90	Tvismark
Franck, Johannes Christoph	1720-1760	(1)	HH 1753-55, 1757-58	Vesterhede
Hansen, Anders	1707-1790	(2)	HH 1731-35	Vråby
Hansen, Jens	1670-1750	(1)	HH 1693,95-1703,05-12	Vesterhede
Hansen, Jesper	1710-1770	(3)	AL 1752; HH 1753; FL 1748-51	Kirkeby
Hansen, Jørgen	1730-1785	(1)	HO 1764-65	Kongsmark
Hansen, Laust	1730-1780	(1)	HH 1763-65	Havneby
Hansen, Michel	1722-1790	(1)	HH 1757-71	Toftum
Hansen, Peder	1660-1735	(3)	HH 1695,98	Juvre

Navn	Leveperiode	Kat.	Afsejlingshavn og - år	Bopæl
Holm, Christen Jørgensen	1745-1780	(1)	HH 1771-76	Østerhede
Holm, Hans Hansen	1655-1730	(3)	HH (1684-89,93-94, 99-1701)	Juvre
Holm, Hans Hansen	1721-1795	(2)	AL 1750,52; HH 1753-55	Nørhede/ Kirkeby
Holm, Jens Nielsen	1734-1810	(1)	FL 1758,60,82; AL 1787-91; GL 1792-94	Østerhede
Holm, Jørgen Sørensen	1720-1775	(1)	HH 1753-56	Vesterhede
Holm, Knud Jensen Michelsen	1756-1831	(1)	HH 1788-93; AL 1802	Vesterhede
Holm, Peder Jensen	1670-1730	(3)	HH 1717-27	Kongsmark
Holm, Peder Pedersen	1700-1744	(3)	HH (1725-30)	Kongsmark
Holm, Peder Pedersen	1766-1841	(1)	HH 1787-93	Østerhede
Jacobsen, Andreas	1771-1808	(1)	AL 1800-07	Havneby
Jacobsen, Jørgen	1743-1771	(1)	HO 1763-71	Toftum
Jensen, Anders	1698-1756	(2)	HH 1736-37; AL 1738,41-43	Juvre
Jensen, Christen y.	1685-1745	(3)	HH (1714-17,27)	Kirkeby
Jensen, Christen	1710-1768	(1)	FL 1747,43-57,65-68	Vråby
Jensen, Engelbret	1743-1816	(1)	HH 1776-77,1781-99	Kongsmark
Jensen, Engelbret Engelbretsen	1778-1833	(1)	HH 1800-07,10,15	Østerhede
Jensen, Jesper	1730-1785	(1)	HH 1755-57; AL 1764-78	Vestergaard
Jensen, Jesper	1737-1830	(1)	HH 1782-94	Havneby
Jensen, Michel	1705-1787	(1)	HH 1738-64	Tvismark
Jensen, Peder	1660-1730	(3)	HH (1700-12,17-18)	Kongsmark
Jensen, Peder	1715-1775	(1)	HH 1752-54,64-68	Tvismark
Jespersen, Gregers	1690-1760	(1)	HH 1720-34,36,38-41	Kongsmark
Jespersen, Hans	1680-1760	(1)	HH 1717-26	Kirkeby
Jespersen, Hans Christian	1750-1786	(1)	HH 1777; AL 1785-86	Bolilmark
Jespersen, Hans Michel	1721-1790	(1)	HH 1751-52, 1762-83	Nørhede
Jespersen, Jens	1700-1760	(1)	RØ 1733-43	Havneby
Jespersen, Jens	1690-1740	(1)	HH 1723-40	Vestergaard
Jespersen, Jesper	1700-1785	(1)	HH 1756-60	Østerby
Jespersen, Johannes	1735-1776	(1)	HO 1765-67; HH 1769-70	Kirkeby
Jespersen, Michel	1700-1765	(1)	HH 1734-35,39-52	Duhn
Jespersen, Niels æ.	1720-1780	(1)	HH 1766-67	Duhn
Jespersen, Peder	1651-1719	(1)	HH 1683-86, (93, 1699-1700)	Bolilmark
Jespersen, Peder	1725-1763	(1)	FL 1750'erne	Østerby
Jespersen, Peder Michel	1733-1796	(1)	HH 1766-76	Nørhede
Jespersen, Svend	1700- ?	(3)	HH 1729-34; AL 1736	Rømø ^{3) 4)}
Jespersen, Tønnes	1700- ?	(3)	HH 1723-44; AL 1745-46	Rømø ^{3) 4)}
Jessen, Michel Jørgensen	1777-1846	(1)	AL 1817-19	Kongsmark
Jørgensen, Anders	1670-1750	(1)	HH 1700-03,07-23	Mølby
Jørgensen, Anders	1739-1795	(1)	HH 1776-88,90-92	Kirkeby
Jørgensen, Bodser	1700-1775	(2)	HH 1731-35	Sønderby
Jørgensen, Christen Møller	1810-1881	(1)	KØ 1839-55	Juvre
Jørgensen, Jeb	1700-1752	(2)	HH 1730-36	Toftum
Jørgensen, Jens	1692-1736	(1)	RØ 1720-36	Duhn
Jørgensen, Jørgen	1706-1747	(2)	HH 1728-36,38-40	Juvre
Jørgensen y., Jørgen	1743-1790	(1)	FL ? 1764-70	Juvre
Jørgensen, Niels	1673-1725	(2)	HH (1710,17-20)	Vesterhede

<i>Navn</i>	<i>Leveperiode</i>	<i>Kat.</i>	<i>Afsejlingshavn og - år</i>	<i>Bopæl</i>
Ørgensen, Niels	1700-1740	(3)	HH (1723-24,27,30; AL 1734)	Kongsmark
Ørgensen, Niels	1749-1810	(1)	HH 1784-97	Nørhede
Ørger, Peder Pedersen	1764-1810	(1)	KO 1799-1803; GL 1805-06	Sønderby
Ørger, Svend Andersen	1700-1755	(2)	AL 1724-31; HH 1732-34	Havneby
Ørger, Jens Jensen	1650- ?	(3)	HH 1674	Rømø ³⁾
Ørger, Jens Sørensen	1771-1851	(1)	HH 1818-19	Havneby
Ørger, Hans Nielsen	1765-1817	(1)	AL 1796-1804	Kongsmark
Ørger, Jens	1734-1810	(1)	HH 1769-72	Toftum
Ørger, Jesper Tagholm	1769- ?	(1)	GL 1805-07; EL 1817-19	Vråby/ Kongsmark
Ørger, Hans Rasmussen	1765-1830	(1)	HH 1817-18	Kongsmark
Ørger, Peder Pedersen	1764-1837	(1)	AL 1817-19	Mølby
Ørger, Rasmus	1735-1795	(1)	HH 1762-66; ÅL 1757; AL 1769-71	Kongsmark
Ørger, Laust	1710-1780	(2)	HH 1750-52	Juvre
Ørger, Anders Michelsen	1765-1833	(1)	AL 1793-95	Tagholm
Ørger, Christen Engelbretsen	1720-1785	(1)	? 1751; HO 1761, 63-69,72	Sønderby
Ørger, Engelbret Christensen	1733-1821	(1)	HH 1765-69	Østerhede
Ørger, Jens Andersen	1735-1808	(1)	HH 1774-78	Kirkeby
Ørger, Jørgen Andersen	1809-1897	(1)	BO 1844	Tagholm
Ørger, Jørgen Mikkelsen	1749-1810	(1)	HH 1788-89,1792	Sønderby
Ørger, Martin Andersen	1812-1881	(1)	BO 1844	Kirkeby
Ørger, Niels Pedersen	1749-1810	(1)	HH 1789-93	Østerby
Ørger, Peder Andersen	1732-1815	(1)	HH 1765-75	Juvre
Ørger, Peder Jensen	1752-1818	(1)	HH 1793-95	Havneby
Ørger, Peder Michelsen	1754-1827	(1)	HH 1787-94; AL 1796-99	Kromose
Ørger, Hans Pedersen	1755-1820	(1)	HH 1787-94	Kongsmark
Ørger, Albert Jørgen	1803-1878	(1)	KØ 1835-42	Tvismark
Ørger, Jørgen Pedersen	1770-1836	(1)	HH 1806, 07, 10, 14-20; GL 1822-36	Kongsmark
Ørger, Jørgen Jørgensen	1743-1820	(1)	HH 1770-71,1784-93	Vråby
Ørger, Peder Jensen	1799-1864	(1)	KØ 1832-34	Tvismark
Ørger, Jens	1758-1814	(1)	? o. 1790 ⁵⁾	Østerby
Ørger, Hans	1690-1750	(2)	HH 1727-31	Toftum
Ørger, Jesper	1666-1725	(1)	RØ ? o. 1710	Vråby
Ørger, Jesper	1791-1872	(1)	KØ 1832-50	Kirkeby
Ørger, Michel	1730-1810	(1)	HH 1763-83	Nørvismark
Ørger, (Præst), Peder	1725-1774	(1)	HH 1762-74	Tvismark
Ørger, Anders Jespersen	1773-1837	(1)	HH 1817-20	Kongsmark
Ørger, Jep Christensen	1796-1871	(1)	KØ 1835-37	Østerhede
Ørger, Jesper Hansen	1700-1749	(1)	AL 1732-33,35,41	Kirkeby
Ørger, Peder Hansen	1696-1765	(2)	HH 1730-32	Vestergaard
Ørger, Peder Nicolay	1767-1804	(1)	GL 1797-98	Kongsmark
Ørger, Svend Christensen	1730-1783	(1)	HH 1767-72	Bolilmark
Ørger, Peder Nielsen Gerh. Chr.	1750-1782	(2)	HH 1774, 76-78	Nørhede
Ørger, Christen	1670-1735	(3)	HH 1719	Juvre
Ørger, Hans	1618-1686	(1)	HH? før 1669?	Juvre
Ørger, Hans	1640-1690	(3)	HH 1685-86	Tvismark

<i>Navn</i>	<i>Leveperiode</i>	<i>Kat.</i>	<i>Afsejlingshavn og - år</i>	<i>Bopæl</i>
Nielsen, Hans	1690-1740	(3)	HH 1726-32	Tvismark
Nielsen, Hans	1725-1780	(1)	FL 1753-57, 68-72; RØ 1760-66	Havneby
Pedersen, Anders	1680-1731	(1)	RØ? o. 1710	Sønderby
Pedersen, Anders	1690-1746	(2)	HH 1715-20	Toftum
Pedersen, Anders Michel	1755-1805	(1)	AL 1787-95	Kongsmark
Pedersen, Bodser	1695-1780	(1)	FL ? o.1750	Kromose
Pedersen, Christen	1648-1700	(3)	HH (1684,86-87, 91,93,98)	Mølby
Pedersen, Hans	1705-1780	(3)	HH 1731-32	Juvre
Pedersen, Hans	1720-1777	(1)	HH 1752-77	Havneby
Pedersen, Jens	1650-1725	(3)	HH 1673-81	Kongsmark
Pedersen, Jens	1661-1725	(3)	HH 1696-1703	Vestergaard
Pedersen, Jørgen Bundes	1768-1843	(1)	HH 1793	Vestergaard
Pedersen, Michel	1665-1705	(2)	HH 1683-85	Tvismark
Pedersen, Niels	1645-1720	(2)	HH (1669-80, 1683-84,1694-96)	Juvre
Pedersen, Niels	1693-1771	(3)	HH 1733	Toftum
Pedersen, Niels Hansen	1765-1823	(1)	HH 1806-07,1810, 1815-20	Sønderby
Pedersen, Peder	1640-1710	(2)	HH 1669-73, 75, 78, 80-94,96-97	Vestergaard
Pedersen, Peder	1680-1747	(3)	HH (1713-23)	Toftum
Pedersen, Peder	1692-1743	(2)	HH (1721-30)	Bolilmark
Pedersen, Peder	1715-1759	(2)	HH 1739-51	Juvre
Pedersen, Peder Jørgen	1820-1900	(1)	KØ 1845-54, 1856-59	Kongsmark
Pedersen, Tøge (Tønns?)	1710-1775	(1)	RØ? o. 1740; HH? 1730-36, 45-64	Østerhede
Præst, Hans Jensen	1710-1780	(1)	? o. 1750	Kongsmark
Præst, Jens Hansen	1741-1824	(1)	HH 1775-81; AL 1787-91	Kongsmark
Præst, Niels Jensen	1641-1705	(3)	HH 1674-77	Kirkeby
Rasmussen, Christen	1700-1781	(1)	RØ 1731-53	Havneby
Skou, Mathias Svendsen	1738-1783	(1)	HH 1763-83	Nørtvismark
Smed, Jep Nielsen	1763-1808	(1)	AL 1799-1807	Kongsmark
Svendsen, Anders	1725-1770	(1)	HH 1754-70	Østerhede
Svendsen, Jørgen	1730-1777	(1)	HH 1760-77	Østerby
Svendsen, Peder	1729-1785	(1)	HH 1760-78,80	Kromose
Svendsen, Thomas	1733-1827	(1)	HH 1760-73	Toftum
Tagholm, Hans Pedersen	1764-1829	(1)	HH 1792-93	Kongsmark
Tagholm, Peder Jespersen	1625-1697	(1)	HH 1669,1673-75, 1677	Tagholm
Tagholm, Peder Pedersen III	1725-1790	(1)	HH 1766	Kongsmark
Thomsen, Niels	1720-1780	(1)	HH 1757-68	Nørhede
Thomsen, Peder	1705-1775	(1)	HO 1727-29	Juvre
Thomsen, Peder Jørgensen	1730-1790	(1)	HH 1769	Sønderby
Thomsen, Thomas Pedersen	1747-1828	(1)	AL 1784-92, 95-99	Juvre
Thuesen, Jens Andersen	1801-1831	(1)	KØ 1831	Havneby
Tækker, Peder Pedersen	1726-1790	(1)	HH 1774-79	Sønderby
Tønns, Hans Hansen	1710-1780	(1)	HH 1742-46,48-66	Tvismark
Tønns, Hans Hansen	1746 -1803	(1)	HH 1766-1803	List
Tønns, Niels Hansen	1751-1814	(1)	AL 1780-92, 95-99	Tvismark
Tønns (Tøgesen), Peder	1732-1789	(1)	HH 1759-60,62-77	Østerhede
Tønns, Peder Hansen	1750-1825	(1)	HH 1784-86	Vråby
Wandahl, Engelbret Nielsen	1779-1866	(1)	HH 1829-30	Vråby
Wandahl, Niels Pedersen	1744-1823	(1)	HH 1784-95	Kongsmark

<i>Navn</i>	<i>Leveperiode</i>	<i>Kat.</i>	<i>Afsejlingshavn og - år</i>	<i>Bopæl</i>
With, Christen Andersen	1725-1765	(1)	HH 1755-63	Kongsmark
With, Jesper Andersen	1730-1780	(1)	ÅL 1753, 1755-63; KØ 1777 ²⁾	Havneby/ Vestergård
Ålheit, Hans Pedersen	1690-1750	(1)	RØ 1716-24	Mølby

Kilder: Se diagram 8 og beskrivelsen i kapitel 6, bind I.

- Noter:
- 1) Landsbyen Kollmar ligger ved Elben nær Glückstadt
 - 2) Meddelt af B. Roeloffs, Mielkendorf
 - 3) H. Voigt, Die Nordfriesen auf den Hamburger Wal- und Robbenfängern
 - 4) F. J. Falk, Grönlandsfahrer der Nordseeinsee Römö
 - 5) Sømandsliste 1799: »har været Commandeur...«

RØMØ

Denne bog afslutter bogrækken

»Rømø – et vesterhavspræget samfund«.

Bogen indeholder

- navneregister over de mere end 7.000 personer, som er nævnt i værkets første fem bind
- nye kort, som angiver beliggenheden af de 195 ejendomme beskrevet i bind II-V
- liste over alle kendte Rømø-kommandører
- rettelser til hele værket



Udgivet af
Historisk Samfund for Sønderjylland

ISBN 978-87-7406-110-6
ISSN 0109-9264